

OKUL TYT NET LİSTESİ (TYT sıralı)

															KATILIMLAR																										
															OKUL	İLÇE	İL	GENEL																							
İL		İLÇE		OKUL						SINAV ADI						OKUL	İLÇE	İL	GENEL																						
MANİSA		YUNUSEMRE		ÖZEL MANİSA KEP KİŞİSEL GELİŞİM KURSU						BİLGİ SARMAL TG TYT 1						482	1675	7316	353399																						
Sıra	Ö.No	İsim	Sınıf	TYT Türkçe			TYT Sosyal						TYT Matematik			TYT Fen					Toplam			TYT																	
				Türkçe			Tarih-1		Coğrafya-1		Felsefe Din		Kül. ve Ahl.		Felsefe (Seçmeli)		Matematik-1			Fizik		Kimya		Biyoloji	D Y N			Puan	Genel												
				D	Y	N	D	Y	N	D	Y	N	D	Y	N	D	Y	N	D	Y	N	D	Y	N	D	Y	N														
Genel Ortalama				23,21	9,99	20,72	2,07	1,38	1,73	1,84	1,58	1,44	2,17	1,30	1,85	3,72	0,65	3,56	0,01	0,01	0,01	7,98	4,06	6,96	1,10	0,66	0,93	1,69	1,75	1,25	1,51	1,43	1,15	1,39	1,17	1,10	46,6923,98	40,70	259,390		
Okul Ortalaması				25,52	8,41	23,42	2,44	1,26	2,12	2,06	1,49	1,69	2,59	1,01	2,34	3,85	0,52	3,72	0,01	0,01	0,01	12,21	4,75	11,02	1,81	0,87	1,59	2,81	2,44	2,20	2,26	1,94	1,77	2,12	1,69	1,70	57,6824,39	51,58	294,680		
1	12074	AYŞEGÜL ÇİÇEK	12A	37	1	36,75	5	0	5,00	4	1	3,75	5	0	5,00	5	0	5,00				28	2	27,50	10	0	10,00	7	0	7,00	7	0	7,00	6	0	6,00	114	4	113,00	479,283	39
2	66022	HÜSNİYE KARAGÖZ	12	37	3	36,25	4	0	4,00	5	0	5,00	5	0	5,00	4	1	3,75				27	2	26,50	9	1	8,75	7	0	7,00	6	0	6,00	6	0	6,00	110	7	108,25	464,963	274
3	12045	SEMİH BULUT	12A	36	2	35,50	3	2	2,50	4	1	3,75	4	1	3,75	5	0	5,00				28	2	27,50	10	0	10,00	7	0	7,00	7	0	7,00	6	0	6,00	110	8	108,00	464,345	284
4	12004	ELİF ECE ŞEN	12	40	0	40,00	5	0	5,00	4	1	3,75	4	1	3,75	5	0	5,00				25	2	24,50	6	0	6,00	5	2	4,50	6	1	5,75	6	0	6,00	106	7	104,25	452,285	838
5	12107	ÖMER ARDA BAYSAL	12A	34	6	32,50	4	1	3,75	3	2	2,50	5	0	5,00	5	0	5,00				28	2	27,50	9	1	8,75	5	2	4,50	7	0	7,00	6	0	6,00	106	14	102,50	448,025	1143
6	0	ZEYNEP TOSUN	12A	36	4	35,00	5	0	5,00	4	1	3,75	5	0	5,00	4	1	3,75				26	4	25,00	9	1	8,75	5	2	4,50	7	0	7,00	5	1	4,75	106	14	102,50	447,650	1186
7	12059	CEYLİN YÜCEL	12A	35	2	34,50	5	0	5,00	5	0	5,00	5	0	5,00	5	0	5,00				21	3	20,25	8	0	8,00	7	0	7,00	7	0	7,00	5	1	4,75	103	6	101,50	444,795	1384
8	12132	ELİFNUR BATTAL	12	35	5	33,75	5	0	5,00	3	0	3,00	3	1	2,75	4	1	3,75				27	3	26,25	6	0	6,00	6	1	5,75	6	0	6,00	5	1	4,75	100	12	97,00	431,213	2915
9	0	PELİN ÖZTÜRK	12A	34	4	33,00	3	1	2,75	4	1	3,75	5	0	5,00	5	0	5,00				23	6	21,50	9	0	9,00	6	1	5,75	6	0	6,00	5	1	4,75	100	14	96,50	429,800	3132
10	12163	İDİL ONAT	12	38	2	37,50	5	0	5,00	4	1	3,75	4	1	3,75	4	1	3,75				23	5	21,75	6	4	5,00	5	2	4,50	5	2	4,50	6	0	6,00	100	18	95,50	426,135	3699
11	862	YAREN AYSAL	11B	34	6	32,50	3	0	3,00	4	0	4,00	5	0	5,00	4	1	3,75				26	3	25,25	6	1	5,75	6	1	5,75	6	0	6,00	3	2	2,50	97	14	93,50	420,715	4729
12	0	EFE KALI	12C	35	5	33,75	4	1	3,75	3	2	2,50	4	1	3,75	5	0	5,00				26	0	26,00	7	0	7,00	5	2	4,50	4	2	3,50	4	1	3,75	97	14	93,50	420,453	4789
13	12035	M ANIL İMİRHAN	12A	36	4	35,00	4	1	3,75	2	3	1,25	5	0	5,00	4	1	3,75				26	2	25,50	6	2	5,50	4	3	3,25	6	1	5,75	5	1	4,75	98	18	93,50	420,370	4802
14	12002	EFE ÖZGÜVEN	12A	33	6	31,50	5	0	5,00	3	1	2,75	4	1	3,75	5	0	5,00				23	6	21,50	7	1	6,75	5	2	4,50	6	1	5,75	6	0	6,00	97	18	92,50	417,905	5338
15	11077	AHMETHAN DOĞANAY	11A	34	6	32,50	3	1	2,75	4	1	3,75	4	1	3,75	5	0	5,00				26	3	25,25	5	1	4,75	5	1	4,75	6	1	5,75	4	0	4,00	96	15	92,25	416,950	5552
16	39088	SILA CÖMERT	-MA	34	3	33,25	4	1	3,75	4	1	3,75	2	3	1,25	4	1	3,75				25	4	24,00	7	0	7,00	5	1	4,75	5	2	4,50	6	0	6,00	96	16	92,00	416,128	5744
17	13017	CEYDA KOTLUCA	-MA	33	6	31,50	1	3	0,25	5	0	5,00	4	1	3,75	4	1	3,75				27	3	26,25	4	1	3,75	5	2	4,50	7	0	7,00	6	0	6,00	96	17	91,75	415,690	5862
18	12014	RÜMEYSA MARAŞLI	12	38	2	37,50				2	3	1,25	1	0	1,00	3	0	3,00				28	2	27,50	8	0	8,00	5	2	4,50	5	2	4,50	5	1	4,75	95	12	92,00	415,515	5899
19	12003	ELİF ÖZBEK	12A	34	6	32,50	5	0	5,00	4	0	4,00	5	0	5,00	5	0	5,00				26	4	25,00	4	0	4,00	3	4	2,00	5	2	4,50	5	1	4,75	96	17	91,75	415,310	5941
20	12020	DİLA NUR CAN	12	32	5	30,75	4	0	4,00	3	2	2,50	5	0	5,00	4	1	3,75				26	3	25,25	5	1	4,75	6	1	5,75	5	2	4,50	5	0	5,00	95	15	91,25	414,188	6230
21	12207	BURAK KAPLANCAN	12A	33	6	31,50	5	0	5,00	3	2	2,50	5	0	5,00	4	1	3,75				24	4	23,00	5	1	4,75	6	1	5,75	5	2	4,50	5	1	4,75	95	18	90,50	411,815	6862
22	0	EGE ARIN GÜRLER	12A	34	6	32,50	5	0	5,00	3	2	2,50	4	1	3,75	5	0	5,00				22	6	20,50	5	1	4,75	5	2	4,50	7	0	7,00	5	1	4,75	95	19	90,25	410,980	7072
23	12062	BAŞAK DURMAZ	12	34	2	33,50	3	2	2,50	4	1	3,75	3	2	2,50	5	0	5,00				24	1	23,75	5	1	4,75	6	1	5,75	6	0	6,00	3	1	2,75	93	11	90,25	410,780	7131
24	12010	BERRA BAŞTÜRK	12A	32	8	30,00	4	1	3,75	4	1	3,75	4	1	3,75	5	0	5,00				21	5	19,75	5	0	5,00	6	1	5,75	7	0	7,00	6	0	6,00	94	17	89,75	409,895	7421
25	12028	ONUR KULAN	12A	34	6	32,50	3	2	2,50	4	1	3,75	5	0	5,00	4	1	3,75				24	5	22,75	5	3	4,25	7	0	7,00	4	3	3,25	5	1	4,75	95	22	89,50	408,665	7768
26	6810	ENES SARGI	12	33	7	31,25	4	1	3,75	3	2	2,50	5	0	5,00	5	0	5,00				22	5	20,75	5	2	4,50	7	0	7,00	6	1	5,75	4	2	3,50	94	20	89,00	407,368	8169
27	13008	BATUHAN AKYOL	-M	32	3	31,25	3	1	2,75	2	1	1,75	5	0	5,00	5	0	5,00				22	4	21,00	5	0	5,00	6	0	6,00	5	0	5,00	6	0	6,00	91	9	88,75	406,643	8386
28	11154	EŞİLA HIRA KUNDAKÇI	11	32	2	31,50	2	2	1,50	3	0	3,00	2	2	1,50	5	0	5,00				27	2	26,50	6	2	5,50	5	2	4,50	7	0	7,00	3	2	2,50	92	14	88,50	405,735	8668
29	17012	M EREN ERGÜVEN	-MA	31	9	28,75	4	1	3,75	2	2	1,50	5	0	5,00	5	0	5,00				25	5	23,75	7	3	6,25	5	2	4,50	5	2	4,50	5	1	4,75	94	25	87,75	403,818	9234

OKUL TYT NET LİSTESİ (TYT sıralı)

KATILIMLAR																																									
İL		İLÇE		OKUL							SINAV ADI						OKUL	İLÇE	İL	GENEL																					
MANİSA		YUNUSEMRE		ÖZEL MANİSA KEP KİŞİSEL GELİŞİM KURSU							BİLGİ SARMAL TG TYT 1						482	1675	7316	353399																					
Sıra	Ö.No	İsim	Sınıf	TYT Türkçe			TYT Sosyal						TYT Matematik			TYT Fen					Toplam		TYT																		
				Türkçe			Tarih-1		Coğrafya-1		Felsefe Din		Kül. ve Ahl.		Felsefe (Seçmeli)		Matematik-1			Fizik		Kimya		Biyoloji	D Y N		Puan	Genel													
				D	Y	N	D	Y	N	D	Y	N	D	Y	N	D	Y	N	D	Y	N	D	Y	N	D	Y	N	D	Y	N											
Genel Ortalama				23,21	9,99	20,72	2,07	1,38	1,73	1,84	1,58	1,44	2,17	1,30	1,85	3,72	0,65	3,56	0,01	0,01	0,01	7,98	4,06	6,96	1,10	0,66	0,93	1,69	1,75	1,25	1,51	1,43	1,15	1,39	1,17	1,10	46,6923,98	40,70	259,390		
Okul Ortalaması				25,52	8,41	23,42	2,44	1,26	2,12	2,06	1,49	1,69	2,59	1,01	2,34	3,85	0,52	3,72	0,01	0,01	0,01	12,21	4,75	11,02	1,81	0,87	1,59	2,81	2,44	2,20	2,26	1,94	1,77	2,12	1,69	1,70	57,6824,39	51,58	294,680		
30	0	ONAT SIRRI ORBAY	11	35	3	34,25	4	1	3,75	3	2	2,50	5	0	5,00	5	0	5,00				22	4	21,00	7	2	6,50	4	3	3,25	4	3	3,25	4	2	3,50	93	20	88,00	403,708	9273
31	0	ARDA ÇOLAK	12A	37	3	36,25	4	1	3,75	4	0	4,00	5	0	5,00	4	1	3,75				19	3	18,25	2	1	1,75	6	1	5,75	5	2	4,50	5	1	4,75	91	13	87,75	402,893	9522
32	13028	OĞUZ TEKGÜL	-MA	33	7	31,25	3	2	2,50	3	1	2,75	5	0	5,00	5	0	5,00				21	9	18,75	6	1	5,75	7	0	7,00	6	0	6,00	4	2	3,50	93	22	87,50	402,848	9541
33	12126	ULAŞ KUKUL	12A	32	7	30,25	4	1	3,75	3	2	2,50	4	1	3,75	5	0	5,00				27	2	26,50	6	3	5,25	3	4	2,00	4	2	3,50	5	1	4,75	93	23	87,25	401,973	9841
34	11190	ZEYNEPNUR DOĞANER	11	37	3	36,25	3	0	3,00	4	1	3,75	3	2	2,50	5	0	5,00				20	7	18,25	5	1	4,75	6	1	5,75	6	1	5,75	3	3	2,25	92	19	87,25	401,333	10055
35	13112	RIZA CAN KAYNAK	-M	34	6	32,50	4	1	3,75	4	1	3,75	5	0	5,00	5	0	5,00				24	5	22,75	3	1	2,75	4	2	3,50	4	3	3,25	5	1	4,75	92	20	87,00	400,975	10177
36	11072	IRMAK ÇAKICI	11	35	4	34,00	2	2	1,50	1	1	0,75	4	1	3,75	5	0	5,00				25	4	24,00	7	1	6,75	2	2	1,50	7	0	7,00	2	1	1,75	90	16	86,00	397,710	11394
37	12102	ALİ OSMAN ÇOBAN	12A	31	7	29,25	4	1	3,75	3	2	2,50	4	1	3,75	4	1	3,75				24	1	23,75	5	0	5,00	4	2	3,50	5	1	4,75	5	0	5,00	89	16	85,00	395,428	12251
38	12277	SELCAN	12	35	3	34,25	0	4	-1,00	4	0	4,00	2	3	1,25	4	1	3,75				26	3	25,25	4	1	3,75	6	1	5,75	4	3	3,25	5	1	4,75	90	20	85,00	394,798	12487
39	13071	SERAY AŞIK	-M	35	5	33,75	4	1	3,75	1	3	0,25	5	0	5,00	4	1	3,75				21	6	19,50	6	0	6,00	6	1	5,75	4	2	3,50	4	2	3,50	90	21	84,75	394,068	12743
40	17002	NİLGÜN ALPTEKİN	-MA	30	7	28,25	4	1	3,75	3	1	2,75	4	0	4,00	4	1	3,75				24	2	23,50	7	0	7,00	5	2	4,50	6	1	5,75	2	3	1,25	89	18	84,50	393,978	12782
41	13050	TALHA YILDIRIM	-MA	32	7	30,25	4	1	3,75	2	3	1,25	5	0	5,00	4	1	3,75				24	6	22,50	5	4	4,00	5	2	4,50	6	1	5,75	4	2	3,50	91	27	84,25	393,053	13127
42	83750	İHSAN ÇETİN	12A	32	7	30,25	5	0	5,00	3	2	2,50	3	2	2,50	4	1	3,75				24	3	23,25	3	3	2,25	6	1	5,75	5	2	4,50	4	1	3,75	89	22	83,50	390,798	14081
43	0	YUNUS ARDA AYDOĞU	-M	33	7	31,25	5	0	5,00	3	2	2,50	3	1	2,75	5	0	5,00				25	4	24,00	5	1	4,75	3	3	2,25	2	4	1,00	5	1	4,75	89	23	83,25	389,673	14563
44	12120	EGEMEN SAVAŞÇIOĞLU	12A	31	7	29,25	3	2	2,50	4	1	3,75	4	1	3,75	5	0	5,00				22	3	21,25	6	1	5,75	7	0	7,00	3	2	2,50	3	3	2,25	88	20	83,00	389,328	14707
45	12083	ARDA AŞICI	12A	31	8	29,00	4	1	3,75	5	0	5,00	5	0	5,00	4	1	3,75				23	5	21,75	6	0	6,00	5	1	4,75	3	3	2,25	2	3	1,25	88	22	82,50	387,710	15424
46	49466	TOPRAK AKTOPRAK	-MA	27	8	25,00	4	1	3,75	4	1	3,75	4	0	4,00	5	0	5,00				23	5	21,75	7	1	6,75	5	1	4,75	3	4	2,00	5	0	5,00	87	21	81,75	386,105	16150
47	12157	AYŞE ENNUR KARAKOÇ	12	32	5	30,75	3	1	2,75	4	1	3,75	3	1	2,75	3	1	2,75				23	4	22,00	3	3	2,25	5	2	4,50	6	0	6,00	4	2	3,50	86	20	81,00	383,183	17597
48	12204	RANA ATLI	12	36	4	35,00	4	1	3,75	3	2	2,50	5	0	5,00	5	0	5,00				17	5	15,75	1	0	1,00	5	2	4,50	4	1	3,75	5	1	4,75	85	16	81,00	382,590	17911
49	12034	YUSUF COŞKUN	12	30	5	28,75	4	1	3,75	4	0	4,00	5	0	5,00	5	0	5,00				23	5	21,75	5	0	5,00	3	4	2,00	3	1	2,75	3	1	2,75	85	17	80,75	382,428	18000
50	12216	AYLİN BORA	12	35	4	34,00	2	3	1,25	2	2	1,50	5	0	5,00	4	1	3,75				20	5	18,75	4	0	4,00	6	1	5,75	5	2	4,50	3	3	2,25	86	21	80,75	381,945	18243
51	12292	TUĞBERK ÖZBEK	12	28	12	25,00	3	2	2,50	3	1	2,75	4	1	3,75	5	0	5,00				23	5	21,75	5	3	4,25	5	1	4,75	5	2	4,50	6	0	6,00	87	27	80,25	381,715	18372
52	13010	YİĞİT YÜREK	-M	35	4	34,00	3	2	2,50	2	1	1,75	5	0	5,00	5	0	5,00				18	6	16,50	4	1	3,75	3	2	2,50	5	1	4,75	5	1	4,75	85	18	80,50	381,170	18630
53	0	OZAN UYAR	12	34	6	32,50	4	0	4,00	3	1	2,75	4	1	3,75	4	1	3,75				23	1	22,75	4	2	3,50	4	2	3,50	3	3	2,25	2	2	1,50	85	19	80,25	380,420	19041
54	12180	AHMED FURKAN KAFALI	12A	33	7	31,25	3	2	2,50	3	2	2,50	5	0	5,00	5	0	5,00				18	6	16,50	4	0	4,00	5	2	4,50	4	1	3,75	5	1	4,75	85	21	79,75	379,303	19650
55	12263	İDİL SU DEVECİ	12	35	5	33,75	2	2	1,50	3	0	3,00	5	0	5,00	5	0	5,00				15	4	14,00	2	2	1,50	6	0	6,00	7	0	7,00	3	0	3,00	83	13	79,75	379,098	19769
56	13080	SERRA SOFUOĞLU	-MA	33	4	32,00	2	1	1,75	2	2	1,50	4	1	3,75	4	1	3,75				23	4	22,00	6	0	6,00	3	4	2,00	5	1	4,75	3	3	2,25	85	21	79,75	379,045	19800
57	12219	EMİR TÜRKMEN	12	31	9	28,75	4	1	3,75	2	3	1,25	5	0	5,00	4	1	3,75				23	6	21,50	7	2	6,50	3	4	2,00	3	4	2,00	5	1	4,75	87	31	79,25	377,948	20387
58	12367	FATMA IŞIK	12A	34	2	33,50	4	0	4,00	4	1	3,75	4	1	3,75	4	1	3,75				22	2	21,50	3	1	2,75	3	0	3,00	2	2	1,50	2	1	1,75	82	11	79,25	377,230	20786

OKUL TYT NET LİSTESİ (TYT sıralı)

KATILIMLAR															OKUL	İLÇE	İL	GENEL																							
İL		İLÇE			OKUL							SINAV ADI							OKUL	İLÇE	İL	GENEL																			
MANİSA		YUNUSEMRE			ÖZEL MANİSA KEP KİŞİSEL GELİŞİM KURSU							BİLGİ SARMAL TG TYT 1							482	1675	7316	353399																			
Sıra	Ö.No	İsim	Sınıf	TYT Türkçe			TYT Sosyal						TYT Matematik			TYT Fen					Toplam			TYT																	
				Türkçe			Tarih-1		Coğrafya-1		Felsefe Din		Kül. ve Ahl.		Felsefe (Seçmeli)			Matematik-1			Fizik		Kimya		Biyoloji	D Y N			Puan	Genel											
				D	Y	N	D	Y	N	D	Y	N	D	Y	N	D	Y	N	D	Y	N	D	Y	N	D	Y	N														
Genel Ortalama				23,21	19,99	20,72	2,07	1,38	1,73	1,84	1,58	1,44	2,17	1,30	1,85	3,72	0,65	3,56	0,01	0,01	0,01	7,98	4,06	6,96	1,10	0,66	0,93	1,69	1,75	1,25	1,51	1,43	1,15	1,39	1,17	1,10	46,69	23,98	40,70	259,390	
Okul Ortalaması				25,52	8,41	23,42	2,44	1,26	2,12	2,06	1,49	1,69	2,59	1,01	2,34	3,85	0,52	3,72	0,01	0,01	0,01	12,21	4,75	11,02	1,81	0,87	1,59	2,81	2,44	2,20	2,26	1,94	1,77	2,12	1,69	1,70	57,68	24,39	51,58	294,680	
59	11018	BURAK KAYGISIZ	12A	33	7	31,25	4	1	3,75	5	0	5,00	3	2	2,50	5	0	5,00				20	8	18,00	3	3	2,25	5	2	4,50	4	3	3,25	4	2	3,50	86	28	79,00	376,968	20938
60	12024	ZEYNEP POLAT	12A	35	4	34,00	5	0	5,00	0	4	-1,00	4	1	3,75	4	1	3,75				22	5	20,75	5	0	5,00	2	2	1,50	6	0	6,00	1	3	0,25	84	20	79,00	376,470	21202
61	12282	MERYEM ÇİÇEK	12	37	3	36,25	4	0	4,00	4	0	4,00	5	0	5,00	5	0	5,00				15	3	14,25				3	3	2,25	3	3	2,25	6	0	6,00	82	12	79,00	376,288	21298
62	39190	KAYRA KARAASLAN	11B	31	9	28,75	5	0	5,00	3	2	2,50	5	0	5,00	5	0	5,00				23	6	21,50	6	1	5,75	3	4	2,00	3	4	2,00	2	4	1,00	86	30	78,50	375,533	21678
63	12050	UMUT YURDUGÜL	12A	36	4	35,00	5	0	5,00	2	3	1,25	4	1	3,75	5	0	5,00				17	3	16,25	1	1	0,75	5	2	4,50	4	3	3,25	4	1	3,75	83	18	78,50	374,980	22027
64	12054	TOPRAK GÜCÜKOĞLU	12	33	4	32,00	3	1	2,75	4	0	4,00	5	0	5,00	4	1	3,75				22	5	20,75	2	0	2,00	3	0	3,00	5	0	5,00				81	11	78,25	374,475	22333
65	12371	BERİL GÖKHAN	12A	34	3	33,25	3	1	2,75	3	0	3,00	5	0	5,00	5	0	5,00				17	5	15,75	3	2	2,50	4	0	4,00	4	0	4,00	3	1	2,75	81	12	78,00	373,668	22772
66	13052	TURGUT DAĞDELEN	-MA	30	9	27,75	3	2	2,50	2	3	1,25	5	0	5,00	5	0	5,00				21	8	19,00	9	0	9,00	3	1	2,75	3	2	2,50	3	0	3,00	84	25	77,75	373,528	22855
67	0	YAĞIZEFE SERBEST	11	31	5	29,75	5	0	5,00	4	1	3,75	5	0	5,00	4	1	3,75				20	6	18,50	3	0	3,00	4	3	3,25	4	2	3,50	3	3	2,25	83	21	77,75	373,298	22993
68	12047	HASAN KAAAN SUZAK	12	31	8	29,00	2	3	1,25	3	2	2,50	3	1	2,75	5	0	5,00				26	3	25,25	4	0	4,00	4	3	3,25	3	3	2,25	3	3	2,25	84	26	77,50	372,590	23416
69	11016	SENA ŞENKUL	11	32	7	30,25	3	2	2,50	4	1	3,75	4	1	3,75	5	0	5,00				22	3	21,25	3	1	2,75	5	1	4,75	2	3	1,25	3	3	2,25	83	22	77,50	372,448	23495
70	17009	EMİR AKL	-M	34	6	32,50	5	0	5,00	3	2	2,50	5	0	5,00	4	1	3,75				15	9	12,75	6	1	5,75	5	2	4,50	3	4	2,00	4	2	3,50	84	27	77,25	371,470	24062
71	13120	BATUHAN KESGİN	-M	32	7	30,25	5	0	5,00	1	3	0,25	5	0	5,00	5	0	5,00				20	5	18,75	4	2	3,50	5	2	4,50	2	4	1,00	4	1	3,75	83	24	77,00	370,978	24357
72	13091	BUKET BATBAY	-M	32	6	30,50	5	0	5,00	4	0	4,00	5	0	5,00	5	0	5,00				19	5	17,75	3	0	3,00	4	1	3,75	3	2	2,50	1	2	0,50	81	16	77,00	370,845	24439
73	12065	KIVANÇ ALTINTOPU	12A	34	5	32,75	3	2	2,50	3	2	2,50	4	1	3,75	5	0	5,00				19	5	17,75	2	1	1,75	6	1	5,75	2	3	1,25	4	2	3,50	82	22	76,50	369,193	25404
74	12218	ARDA KOÇ	12A	31	9	28,75	5	0	5,00	5	0	5,00	3	0	3,00	2	2	1,50				17	7	15,25	6	1	5,75	6	1	5,75	4	2	3,50	3	1	2,75	82	23	76,25	369,018	25518
75	12343	RAMAZAN EFE	12	32	7	30,25	3	2	2,50	2	3	1,25	3	2	2,50	5	0	5,00				17	3	16,25	1	1	0,75	7	0	7,00	6	1	5,75	5	1	4,75	81	20	76,00	368,288	25987
76	12174	KAAN KARAKUZU	12	33	7	31,25	5	0	5,00	2	2	1,50	3	1	2,75	5	0	5,00				23	3	22,25	2	0	2,00	5	1	4,75	1	2	0,50	1	4	0,00	80	20	75,00	364,648	28307
77	0	EMİRHAN KAÇAR	12A	30	10	27,50	2	3	1,25	3	2	2,50	2	3	1,25	4	1	3,75				23	6	21,50	7	0	7,00	6	1	5,75	3	4	2,00	3	3	2,25	83	33	74,75	364,570	28356
78	12019	MEHMET KAAAN CURA	12A	32	6	30,50	4	1	3,75	3	2	2,50	3	2	2,50	4	1	3,75				20	6	18,50	2	1	1,75	3	4	2,00	7	0	7,00	3	2	2,50	81	25	74,75	364,240	28539
79	13066	HASAN ARDA UZUN	-M	31	7	29,25	3	1	2,75	3	1	2,75	4	0	4,00	5	0	5,00				22	2	21,50				4	3	3,25	4	1	3,75	3	3	2,25	79	18	74,50	363,558	28980
80	66758	MERT AKALIN	12	32	5	30,75	5	0	5,00	4	0	4,00	4	1	3,75	4	1	3,75				15	9	12,75	3	2	2,50	5	1	4,75	5	1	4,75	3	2	2,50	80	22	74,50	363,473	29029
81	11005	BATIN CAN	11	31	7	29,25	3	2	2,50	2	1	1,75	4	1	3,75	5	0	5,00				24	4	23,00	3	4	2,00	5	0	5,00	2	3	1,25	1	1	0,75	80	23	74,25	362,713	29582
82	12038	ARDA ETYEMEZ	12A	28	11	25,25	4	1	3,75	3	1	2,75	2	3	1,25	5	0	5,00				22	3	21,25	3	1	2,75	5	1	4,75	4	2	3,50	4	1	3,75	80	24	74,00	362,678	29595
83	12223	ESMA NAZ KURT	12A	34	6	32,50	2	2	1,50	2	3	1,25	3	2	2,50	5	0	5,00				21	6	19,50	1	2	0,50	6	1	5,75	3	4	2,00	4	2	3,50	81	28	74,00	361,705	30290
84	12281	CEYDANUR ŞENKUŞ	12	33	4	32,00	5	0	5,00	3	1	2,75	5	0	5,00	5	0	5,00				17	8	15,00	2	0	2,00	2	3	1,25	3	2	2,50	4	2	3,50	79	20	74,00	361,610	30353
85	12274	ZEYNEP AKBAYRAM	12A	29	10	26,50	1	2	0,50	2	1	1,75	4	0	4,00	4	1	3,75				20	3	19,25	6	0	6,00	6	1	5,75	5	2	4,50	2	3	1,25	79	23	73,25	360,230	31318
86	12211	ÇAĞRI KAVÇAK	12A	34	3	33,25	3	2	2,50	4	1	3,75	4	1	3,75	5	0	5,00				18	2	17,50	0	1	-0,25	3	4	2,00	3	2	2,50	4	2	3,50	78	18	73,50	359,968	31535
87	12106	ZEYNEP ULUAĞAÇ	12A	31	7	29,25	3	1	2,75	2	3	1,25	3	2	2,50	4	1	3,75				18	7	16,25	5	2	4,50	3	2	2,50	7	0	7,00	4	2	3,50	80	27	73,25	359,933	31560

OKUL TYT NET LİSTESİ (TYT sıralı)

KATILIMLAR															OKUL	İLÇE	İL	GENEL																							
İL		İLÇE			OKUL							SINAV ADI						OKUL	İLÇE	İL	GENEL																				
MANİSA		YUNUSEMRE			ÖZEL MANİSA KEP KİŞİSEL GELİŞİM KURSU							BİLGİ SARMAL TG TYT 1						482	1675	7316	353399																				
Sıra	Ö.No	İsim	Sınıf	TYT Türkçe			TYT Sosyal						TYT Matematik			TYT Fen					Toplam			TYT																	
				Türkçe			Tarih-1		Coğrafya-1		Felsefe Din		Kül. ve Ahl.		Felsefe (Seçmeli)			Matematik-1			Fizik		Kimya		Biyoloji	D Y N			Puan	Genel											
				D	Y	N	D	Y	N	D	Y	N	D	Y	N	D	Y	N	D	Y	N	D	Y	N	D	Y	N														
Genel Ortalama				23,21	9,99	20,72	2,07	1,38	1,73	1,84	1,58	1,44	2,17	1,30	1,85	3,72	0,65	3,56	0,01	0,01	0,01	7,98	4,06	6,96	1,10	0,66	0,93	1,69	1,75	1,25	1,51	1,43	1,15	1,39	1,17	1,10	46,6923,98	40,70	259,390		
Okul Ortalaması				25,52	8,41	23,42	2,44	1,26	2,12	2,06	1,49	1,69	2,59	1,01	2,34	3,85	0,52	3,72	0,01	0,01	0,01	12,21	4,75	11,02	1,81	0,87	1,59	2,81	2,44	2,20	2,26	1,94	1,77	2,12	1,69	1,70	57,6824,39	51,58	294,680		
88	0	SUDE ŞEŞEN	-M	31	7	29,25	5	0	5,00	2	3	1,25	5	0	5,00	5	0	5,00				16	3	15,25	3	0	3,00	4	1	3,75	4	2	3,50	3	3	2,25	78	19	73,25	359,793	31666
89	13086	HAFİZENUR AYDOĞAN	-M	32	6	30,50	3	1	2,75	1	2	0,50	5	0	5,00	5	0	5,00				17	4	16,00	3	1	2,75	4	1	3,75	6	1	5,75	2	3	1,25	78	19	73,25	359,680	31740
90	12096	NAZMİ TEKBAŞ	12A	29	9	26,75	4	1	3,75	3	2	2,50	4	1	3,75	5	0	5,00				14	2	13,50	3	1	2,75	7	0	7,00	5	2	4,50	4	2	3,50	78	20	73,00	359,583	31810
91	0	ÖMER SERDAR EVREN	11	18	0	18,00	5	0	5,00	3	2	2,50	5	0	5,00	5	0	5,00				17	5	15,75	5	0	5,00	6	1	5,75	5	2	4,50	6	0	6,00	75	10	72,50	359,260	32077
92	12021	ARDA EREN YAVUZ	12A	29	7	27,25	4	0	4,00	4	1	3,75	4	1	3,75	5	0	5,00				20	6	18,50	4	2	3,50	6	1	5,75	1	3	0,25	2	4	1,00	79	25	72,75	358,443	32712
93	0	ERAY ÇETİNDERE	12	32	5	30,75	3	2	2,50	5	0	5,00	5	0	5,00	5	0	5,00				14	6	12,50			6	1	5,75	4	1	3,75	3	3	2,25	77	18	72,50	357,423	33433	
94	13006	ÇİĞDEM DOĞAN	-M	33	6	31,50	2	3	1,25	1	1	0,75	5	0	5,00	4	1	3,75				20	4	19,00	3	0	3,00	3	3	2,25	3	2	2,50	4	2	3,50	78	22	72,50	357,185	33590
95	5700	BEYZA İŞBİLEN	12	35	5	33,75	2	2	1,50	3	0	3,00	3	2	2,50	3	2	2,50				15	2	14,50	3	1	2,75	5	1	4,75	6	1	5,75	2	3	1,25	77	19	72,25	356,278	34242
96	49	EMRE ARAS	-MA	31	6	29,50	4	1	3,75	3	2	2,50	4	1	3,75	5	0	5,00				22	0	22,00	1	0	1,00	4	0	4,00	1	1	0,75	0	1	-0,25	75	12	72,00	355,785	34624
97	12095	SEBAHATTİN ALP ŞAHİ	12	29	9	26,75	3	1	2,75	2	3	1,25	3	1	2,75	5	0	5,00				18	7	16,25	4	1	3,75	5	1	4,75	6	1	5,75	3	1	2,75	78	25	71,75	355,738	34655
98	11028	ALİ KAN KARABALI	11	21	9	18,75	5	0	5,00	3	2	2,50	4	1	3,75	5	0	5,00				20	4	19,00	5	2	4,50	5	2	4,50	5	1	4,75	4	2	3,50	77	23	71,25	355,248	35045
99	8400	ELİF SUDE TÜRK	11	35	5	33,75	3	1	2,75	5	0	5,00	2	2	1,50	4	1	3,75				16	9	13,75	4	0	4,00	3	2	2,50	2	5	0,75	4	2	3,50	78	27	71,25	353,058	36655
100	12165	ARDA BULDU	12A	32	5	30,75	5	0	5,00	3	2	2,50	2	2	1,50	3	2	2,50				13	2	12,50	4	2	3,50	6	1	5,75	5	2	4,50	3	3	2,25	76	21	70,75	352,168	37386
101	84006	ELİF NAS CEVHER	12A	34	3	33,25	4	1	3,75	3	2	2,50	2	2	1,50	5	0	5,00				14	5	12,75	1	1	0,75	5	2	4,50	4	3	3,25	4	2	3,50	76	21	70,75	351,793	37656
102	11034	NURGÜL DENİZMEN	11	38	2	37,50	3	2	2,50	4	1	3,75	5	0	5,00	5	0	5,00				14	8	12,00	2	2	1,50	1	0	1,00	3	3	2,25	1	2	0,50	76	20	71,00	351,695	37741
103	12069	IRMAK ÖZEL	12A	35	5	33,75	1	4	0,00	2	3	1,25	4	1	3,75	5	0	5,00				15	5	13,75	3	0	3,00	5	2	4,50	4	2	3,50	3	3	2,25	77	25	70,75	351,688	37751
104	12334	MUSTAFA ENES DAĞ	12A	27	10	24,50	5	0	5,00	4	1	3,75	5	0	5,00	5	0	5,00				17	7	15,25	1	2	0,50	5	2	4,50	4	3	3,25	4	2	3,50	77	27	70,25	351,420	37981
105	0	POYRAZ FAZLILAR	12	31	6	29,50	5	0	5,00	1	4	0,00	4	1	3,75	5	0	5,00				18	4	17,00	2	0	2,00	3	3	2,25	4	1	3,75	3	3	2,25	76	22	70,50	351,405	37996
106	12116	ONUR AVA	12	34	6	32,50	5	0	5,00	3	2	2,50	4	0	4,00	5	0	5,00				1	0	1,00	5	0	5,00	6	1	5,75	5	2	4,50	5	1	4,75	73	12	70,00	349,775	39296
107	12011	SELEMENUR ADIYAMA	12	29	3	28,25	2	1	1,75	2	1	1,75	4	0	4,00	4	1	3,75				17	4	16,00	2	0	2,00	4	2	3,50	4	1	3,75	5	1	4,75	73	14	69,50	348,698	40113
108	13102	BERİVAN AÇAR	-M	30	7	28,25	3	0	3,00	2	1	1,75	4	0	4,00	4	1	3,75				20	3	19,25	2	1	1,75	3	2	2,50	4	1	3,75	2	2	1,50	74	18	69,50	348,528	40272
109	0	NAZ DOĞAN	12	34	4	33,00	5	0	5,00	4	0	4,00	4	1	3,75	4	1	3,75				13	4	12,00	1	1	0,75	5	1	4,75	4	2	3,50	0	4	-1,00	74	18	69,50	347,890	40790
110	17008	EMİR ÖZTÜRK	-MA	33	6	31,50	3	1	2,75	3	1	2,75	5	0	5,00	5	0	5,00				15	7	13,25	2	1	1,75	4	1	3,75	2	3	1,25	3	3	2,25	75	23	69,25	347,330	41246
111	11056	ŞEBNEM ARSLAN	11	24	14	20,50	4	0	4,00	4	1	3,75	3	1	2,75	5	0	5,00				22	1	21,75	2	0	2,00	6	1	5,75	3	3	2,25	2	4	1,00	75	25	68,75	347,320	41258
112	0	EMİR NİŞLİ	12	33	6	31,50	4	0	4,00	3	2	2,50	4	0	4,00	4	1	3,75				16	5	14,75	0	1	-0,25	3	1	2,75	4	2	3,50	3	2	2,50	74	20	69,00	346,635	41818
113	12230	MERYEM GÜLCAN	12	33	7	31,25	0	1	-0,25	1	1	0,75	3	0	3,00	5	0	5,00				20	0	20,00	2	0	2,00	4	0	4,00	1	1	0,75	3	2	2,50	72	12	69,00	346,608	41847
114	12055	MEHMET ÇELİK	12A	26	11	23,25	3	2	2,50	3	2	2,50	2	3	1,25	4	1	3,75				25	4	24,00	3	4	2,00	4	3	3,25	4	3	3,25	3	1	2,75	77	34	68,50	346,218	42159
115	12151	AYBERK ŞAM	12	31	8	29,00	3	2	2,50	2	2	1,50	4	0	4,00	4	1	3,75				22	5	20,75	1	2	0,50	3	4	2,00	3	3	2,25	3	2	2,50	76	29	68,75	346,125	42223
116	13002	SUDE KAVUT	-M	33	3	32,25	2	1	1,75				4	0	4,00	5	0	5,00				15	3	14,25	1	0	1,00	3	1	2,75	4	1	3,75	4	1	3,75	71	10	68,50	345,088	43125

OKUL TYT NET LİSTESİ (TYT sıralı)

															KATILIMLAR																										
															OKUL	İLÇE	İL	GENEL																							
İL		İLÇE		OKUL							SINAV ADI						OKUL	İLÇE	İL	GENEL																					
MANİSA		YUNUSEMRE		ÖZEL MANİSA KEP KİŞİSEL GELİŞİM KURSU							BİLGİ SARMAL TG TYT 1						482	1675	7316	353399																					
Sıra	Ö.No	İsim	Sınıf	TYT Türkçe			TYT Sosyal						TYT Matematik			TYT Fen						Toplam			TYT																
				Türkçe			Tarih-1		Coğrafya-1		Felsefe Din		Kül. ve Ahl.		Felsefe (Seçmeli)		Matematik-1			Fizik		Kimya		Biyoloji		D Y N			Puan	Genel											
				D	Y	N	D	Y	N	D	Y	N	D	Y	N	D	Y	N	D	Y	N	D	Y	N	D	Y	N														
Genel Ortalama				23,21	9,99	20,72	2,07	1,38	1,73	1,84	1,58	1,44	2,17	1,30	1,85	3,72	0,65	3,56	0,01	0,01	0,01	7,98	4,06	6,96	1,10	0,66	0,93	1,69	1,75	1,25	1,51	1,43	1,15	1,39	1,17	1,10	46,6923	98,40	70	259,390	
Okul Ortalaması				25,52	8,41	23,42	2,44	1,26	2,12	2,06	1,49	1,69	2,59	1,01	2,34	3,85	0,52	3,72	0,01	0,01	0,01	12,21	4,75	11,02	1,81	0,87	1,59	2,81	2,44	2,20	2,26	1,94	1,77	2,12	1,69	1,70	57,6824	39,51	58	294,680	
117	0	EDA NAZ DEMİRBAĞ	-M	31	9	28,75	3	1	2,75	2	1	1,75	4	1	3,75	5	0	5,00				15	1	14,75	2	0	2,00	5	1	4,75	4	2	3,50	2	3	1,25	73	19	68,25	344,758	43373
118	11004	ASLINUR KARAKURT	11	30	9	27,75	2	0	2,00	2	3	1,25	3	1	2,75	5	0	5,00				22	4	21,00	5	2	4,50	3	4	2,00	1	5	-0,25	3	3	2,25	76	31	68,25	344,668	43457
119	0	ELİF SUDE ÇE LİK	12	32	4	31,00	3	1	2,75	2	1	1,75	4	0	4,00	4	1	3,75				15	4	14,00	0	2	-0,50	4	3	3,25	6	0	6,00	3	3	2,25	73	19	68,25	344,545	43565
120	12244	MUHAMMED POLAT	12	27	8	25,00				2	2	1,50	4	0	4,00	4	1	3,75				17	3	16,25	5	0	5,00	5	0	5,00	5	1	4,75	3	2	2,50	72	17	67,75	343,845	44159
121	13085	MUSTAFA CAN İMAL	-M	30	8	28,00	4	1	3,75	2	2	1,50	3	2	2,50	4	1	3,75				20	6	18,50	3	1	2,75	4	0	4,00	2	2	1,50	2	3	1,25	74	26	67,50	342,480	45387
122	13065	ALPTUĞ GÜRDİL	-M	27	8	25,00	3	2	2,50	1	1	0,75	1	4	0,00	4	1	3,75				22	5	20,75	8	0	8,00	4	1	3,75	3	2	2,50	1	3	0,25	74	27	67,25	342,105	45721
123	0	İLTERİŞ KIRKPINAR	11B	29	7	27,25	4	1	3,75	2	3	1,25	2	2	1,50	5	0	5,00				22	3	21,25	2	0	2,00	2	2	1,50	1	0	1,00	3	1	2,75	72	19	67,25	341,763	46035
124	12167	İREM TURAN	12A	24	7	22,25	3	0	3,00	2	3	1,25	3	0	3,00	5	0	5,00				20	2	19,50	3	1	2,75	4	1	3,75	4	1	3,75	3	2	2,50	71	17	66,75	341,093	46634
125	12177	ESLEM ATAMAN	12	32	6	30,50	1	3	0,25	3	2	2,50	2	2	1,50	4	1	3,75				19	3	18,25	1	0	1,00	4	2	3,50	1	5	-0,25	6	0	6,00	73	24	67,00	340,745	46955
126	12100	YAŞAR ERSİN	12A	32	7	30,25	3	2	2,50	2	2	1,50	4	1	3,75	4	1	3,75				14	5	12,75	3	0	3,00	5	2	4,50	3	3	2,25	3	3	2,25	73	26	66,50	339,258	48322
127	12169	SAKİNE CEYLİN URLU	12	29	2	28,50	3	1	2,75	2	0	2,00				4	1	3,75				22	4	21,00	3	1	2,75	2	0	2,00	3	3	2,25	2	3	1,25	70	15	66,25	338,590	48936
128	589	YUSUF KAĞAN ALTAŞ	11	31	5	29,75	5	0	5,00	3	1	2,75	5	0	5,00	5	0	5,00				10	5	8,75	3	0	3,00	4	3	3,25	2	3	1,25	3	2	2,50	71	19	66,25	338,488	49033
129	11167	BEYZA NUR YILDIZ	11C	30	8	28,00	1	3	0,25	3	2	2,50	4	0	4,00	4	1	3,75				13	4	12,00	2	1	1,75	5	2	4,50	6	1	5,75	4	2	3,50	72	24	66,00	338,230	49257
130	11066	EREN BAĞRIYANIK	11	31	2	30,50	4	1	3,75	3	1	2,75	5	0	5,00	3	2	2,50				20	4	19,00	3	1	2,75							69	11	66,25	338,110	49361			
131	11134	BELİNAY DAĞLI	11B	27	12	24,00	2	2	1,50	4	1	3,75	4	1	3,75	5	0	5,00				15	2	14,50	3	1	2,75	4	3	3,25	4	2	3,50	4	2	3,50	72	26	65,50	337,100	50332
132	11069	AYBIKE GÜNEŞ	11	31	4	30,00	1	1	0,75	3	0	3,00	1	0	1,00	5	0	5,00				18	5	16,75	3	0	3,00	4	0	4,00	1	2	0,50	2	1	1,75	69	13	65,75	336,915	50505
133	12341	MUSTAFA SALİH AKÇİN	12B	28	11	25,25	4	1	3,75	3	2	2,50	5	0	5,00	5	0	5,00				18	5	16,75	4	1	3,75	5	2	4,50	0	3	-0,75	0	1	-0,25	72	26	65,50	336,668	50718
134	0	YAĞMUR ÖZSOYBAŞ	12A	28	10	25,50	2	1	1,75	2	1	1,75	1	2	0,50	5	0	5,00				18	1	17,75	3	1	2,75	4	2	3,50	4	1	3,75	3	0	3,00	70	19	65,25	336,150	51200
135	12241	NİSANUR AYER	12	33	6	31,50	4	1	3,75	2	3	1,25	4	1	3,75	5	0	5,00				13	5	11,75			5	0	5,00	2	4	1,00	3	2	2,50	71	22	65,50	336,055	51285	
136	12300	DOLUNAY AÇIKTEPE	12	34	3	33,25	5	0	5,00	1	2	0,50	5	0	5,00	4	0	4,00				4	0	4,00			5	0	5,00	4	1	3,75	5	0	5,00	67	6	65,50	336,038	51313	
137	12077	MERYEM YENAL	12A	27	8	25,00	3	2	2,50	2	1	1,75	1	1	0,75	4	1	3,75				23	4	22,00	4	1	3,75	3	4	2,00	2	1	1,75	2	1	1,75	71	24	65,00	335,270	52047
138	12332	FERHAT HÜR	12	30	7	28,25	4	1	3,75	2	3	1,25	4	1	3,75	2	3	1,25				19	8	17,00	2	2	1,50	4	3	3,25	3	2	2,50	3	2	2,50	73	32	65,00	334,958	52374
139	13043	EMRE *HLİVAN	-MA	32	4	31,00	3	2	2,50	2	2	1,50	4	1	3,75	5	0	5,00				18	3	17,25			2	1	1,75	2	2	1,50	1	1	0,75	69	16	65,00	334,430	52884	
140	12225	ALPER ÖZDEMİR	12	30	9	27,75	2	3	1,25	2	3	1,25	3	2	2,50	5	0	5,00				23	6	21,50	5	5	3,75	1	6	-0,50	2	4	1,00	2	3	1,25	75	41	64,75	334,008	53262
141	11068	TÜRKER ÖZKAYA	11	28	12	25,00	3	2	2,50	3	2	2,50	2	2	1,50	4	1	3,75				21	4	20,00	3	1	2,75	3	4	2,00	2	4	1,00	4	2	3,50	73	34	64,50	333,800	53434
142	13137	İSMAİL BULUT	-M	31	8	29,00	2	3	1,25	1	3	0,25	1	4	0,00	4	1	3,75				18	5	16,75	5	3	4,25	3	3	2,25	6	1	5,75	2	4	1,00	73	35	64,25	332,625	54555
143	55514	İNCİ UÇ K UN	12	32	7	30,25	2	3	1,25	2	2	1,50	2	2	1,50	4	1	3,75				20	2	19,50	0	1	-0,25	4	3	3,25	3	2	2,50	2	4	1,00	71	27	64,25	332,373	54801
144	12202	AYŞE ÖZDEMİR	12	34	3	33,25	3	0	3,00	3	2	2,50	3	1	2,75	5	0	5,00				11	1	10,75	0	2	-0,50	4	1	3,75	2	4	1,00	3	1	2,75	68	15	64,25	332,013	55168
145	12164	KERİME KAHRAMAN	12	32	5	30,75	3	1	2,75	1	3	0,25	5	0	5,00	5	0	5,00				14	1	13,75			4	1	3,75	2	3	1,25	2	2	1,50	68	16	64,00	331,543	55643	

OKUL TYT NET LİSTESİ (TYT sıralı)

															KATILIMLAR																										
															OKUL	İLÇE	İL	GENEL																							
İL		İLÇE		OKUL						SINAV ADI						OKUL	İLÇE	İL	GENEL																						
MANİSA		YUNUSEMRE		ÖZEL MANİSA KEP KİŞİSEL GELİŞİM KURSU						BİLGİ SARMAL TG TYT 1						482	1675	7316	353399																						
Sıra	Ö.No	İsim	Sınıf	TYT Türkçe			TYT Sosyal						TYT Matematik			TYT Fen					Toplam			TYT																	
				Türkçe			Tarih-1		Coğrafya-1		Felsefe Din		Kül. ve Ahl.		Felsefe (Seçmeli)		Matematik-1			Fizik		Kimya		Biyoloji	D Y N			Puan	Genel												
				D	Y	N	D	Y	N	D	Y	N	D	Y	N	D	Y	N	D	Y	N	D	Y	N	D	Y	N														
Genel Ortalama				23,21	9,99	20,72	2,07	1,38	1,73	1,84	1,58	1,44	2,17	1,30	1,85	3,72	0,65	3,56	0,01	0,01	0,01	7,98	4,06	6,96	1,10	0,66	0,93	1,69	1,75	1,25	1,51	1,43	1,15	1,39	1,17	1,10	46,69	23,98	40,70	259,390	
Okul Ortalaması				25,52	8,41	23,42	2,44	1,26	2,12	2,06	1,49	1,69	2,59	1,01	2,34	3,85	0,52	3,72	0,01	0,01	0,01	12,21	4,75	11,02	1,81	0,87	1,59	2,81	2,44	2,20	2,26	1,94	1,77	2,12	1,69	1,70	57,68	24,39	51,58	294,680	
146	13029	ÖZGENUR MENTEŞ	-MB	28	4	27,00	4	0	4,00	1	2	0,50	3	1	2,75	4	1	3,75				18	2	17,50				4	1	3,75	4	1	3,75	1	1	0,75	67	13	63,75	331,345	55841
147	79264	HATİCE ATASOY	12	29	3	28,25	2	1	1,75	3	1	2,75	3	1	2,75	3	2	2,50				18	3	17,25	1	0	1,00	3	2	2,50	4	1	3,75	2	3	1,25	68	17	63,75	331,153	56037
148	0	ZEYNEP AKAR	11A	30	9	27,75				1	0	1,00	3	0	3,00	5	0	5,00				20	4	19,00	2	1	1,75	3	2	2,50	3	1	2,75	1	1	0,75	68	18	63,50	330,403	56821
149	12197	İ ARDA YILDIRIM	12	28	6	26,50	1	2	0,50	3	1	2,75	1	0	1,00	4	1	3,75				21	5	19,75	2	0	2,00	5	2	4,50	2	1	1,75	1	1	0,75	68	19	63,25	329,850	57406
150	16005	AYŞENUR SUNKUR	12	33	1	32,75	3	1	2,75	2	1	1,75	5	0	5,00	4	1	3,75				14	8	12,00				1	1	0,75	4	1	3,75	1	1	0,75	67	15	63,25	328,968	58285
151	604	EMİRHAN ATILMIŞ	11	28	12	25,00	4	1	3,75	4	1	3,75	3	2	2,50	5	0	5,00				19	11	16,25	2	8	0,00	2	5	0,75	4	3	3,25	3	3	2,25	74	46	62,50	327,750	59510
152	12087	ADİLE ÇAKIR	12	31	5	29,75	1	4	0,00	3	2	2,50	4	1	3,75	4	1	3,75				17	6	15,50	1	2	0,50	4	3	3,25	2	3	1,25	3	3	2,25	70	30	62,50	327,153	60099
153	13055	ATİKE SUDE ELDEYMEZ -MA	28	8	26,00	4	1	3,75	1	3	0,25	3	1	2,75	3	2	2,50				18	7	16,25	5	1	4,75	3	3	2,25	4	2	3,50	1	3	0,25	70	31	62,25	326,855	60416	
154	0	ZEYNEP ŞEN	12	22	6	20,50	3	2	2,50	3	2	2,50	3	2	2,50	5	0	5,00				18	8	16,00	3	1	2,75	3	1	2,75	4	2	3,50	4	1	3,75	68	25	61,75	326,220	61106
155	12160	TUNAHAN YAVAŞ	12	27	13	23,75	4	1	3,75	3	1	2,75	3	2	2,50	5	0	5,00				17	3	16,25				5	2	4,50	2	3	1,25	2	0	2,00	68	25	61,75	325,708	61654
156	12090	HAMZA DOĞR U	12	32	6	30,50	1	1	0,75	3	2	2,50	5	0	5,00	5	0	5,00				14	7	12,25				2	4	1,00	2	3	1,25	4	1	3,75	68	24	62,00	325,515	61862
157	13162	MERT ÇOBAN	-M	29	6	27,50	4	1	3,75	3	2	2,50	4	1	3,75	5	0	5,00				4	1	3,75	4	2	3,50	7	0	7,00	4	1	3,75	2	3	1,25	66	17	61,75	325,390	62027
158	12070	RANA ŞANLI	12	27	8	25,00	1	2	0,50	3	2	2,50	2	2	1,50	4	1	3,75				22	6	20,50	5	1	4,75	2	5	0,75	2	4	1,00	2	3	1,25	70	34	61,50	324,600	62853
159	11015	EREN ACAR	11C	28	5	26,75	5	0	5,00	2	1	1,75	3	1	2,75	4	1	3,75				14	6	12,50	1	1	0,75	5	1	4,75	3	1	2,75	1	1	0,75	66	18	61,50	324,583	62869
160	0	REMZİ SEYİD KARAN	12	32	3	31,25	3	2	2,50	0	1	-0,25	3	0	3,00	4	1	3,75				13	3	12,25	4	0	4,00	2	0	2,00	3	0	3,00				64	10	61,50	323,868	63633
161	12056	YUSUF ÜŞENMEZ	12A	30	5	28,75	5	0	5,00	2	3	1,25	4	1	3,75	5	0	5,00				5	1	4,75				6	1	5,75	3	3	2,25	5	1	4,75	65	15	61,25	323,748	63772
162	1210	KAĞAN AKYILMAZ	-M	30	9	27,75	4	1	3,75	2	3	1,25	3	2	2,50	4	1	3,75				13	9	10,75	3	1	2,75	5	2	4,50	3	4	2,00	3	3	2,25	70	35	61,25	323,718	63801
163	0	ZEYNEL ÇELİK	11	28	6	26,50	1	4	0,00	2	2	1,50	4	1	3,75	5	0	5,00				18	7	16,25	5	1	4,75	1	6	-0,50	2	3	1,25	3	2	2,50	69	32	61,00	322,905	64689
164	532	ZEYNEP BOZ	11B	18	10	15,50	2	2	1,50	4	1	3,75	3	0	3,00	4	1	3,75				21	7	19,25	7	3	6,25	3	3	2,25	2	3	1,25	4	1	3,75	68	31	60,25	322,230	65442
165	0	SEMİH SAKCI	11	25	11	22,25	5	0	5,00	3	2	2,50	2	1	1,75	5	0	5,00				12	5	10,75	4	0	4,00	4	3	3,25	4	2	3,50	3	2	2,50	67	26	60,50	322,188	65491
166	13046	NADİR T* ETKEN	-M	26	13	22,75	5	0	5,00	2	1	1,75	3	2	2,50	5	0	5,00				17	7	15,25	3	1	2,75	5	2	4,50	2	4	1,00	1	4	0,00	69	34	60,50	321,973	65708
167	12093	VEŞİLE DİZMAN	12A	32	3	31,25	1	2	0,50	0	1	-0,25	4	0	4,00	4	1	3,75				14	7	12,25	2	0	2,00	1	0	1,00	5	2	4,50	2	1	1,75	65	17	60,75	321,693	66014
168	0	BEYZANUR AYDIN	-M	33	4	32,00	3	2	2,50	1	2	0,50	5	0	5,00	5	0	5,00				7	4	6,00	1	0	1,00	3	2	2,50	5	1	4,75	2	3	1,25	65	18	60,50	320,890	66840
169	11013	MERVE SİMLA KAVUKÇ	11	29	9	26,75	4	0	4,00	4	1	3,75	2	2	1,50	4	1	3,75				8	4	7,00	1	0	1,00	3	2	2,50	5	1	4,75	5	1	4,75	65	21	59,75	319,448	68516
170	45466	DEFNE ERDEMİL	12A	29	7	27,25	2	0	2,00	2	1	1,75	4	1	3,75	5	0	5,00				11	11	8,25	5	2	4,50	3	4	2,00	5	0	5,00	1	3	0,25	67	29	59,75	319,193	68807
171	0	SENA DOĞAN	-M	33	5	31,75	3	2	2,50	1	0	1,00	2	3	1,25	5	0	5,00				16	3	15,25	2	0	2,00	1	2	0,50	2	4	1,00	0	1	-0,25	65	20	60,00	319,123	68882
172	13083	ECRİN ÖZTÜRK	-M	32	4	31,00	3	1	2,75	1	1	0,75	3	2	2,50	5	0	5,00				12	5	10,75	2	0	2,00	2	2	1,50	3	0	3,00	1	2	0,50	64	17	59,75	318,615	69433
173	0	BATIN	-M	30	9	27,75	5	0	5,00	3	1	2,75	5	0	5,00	5	0	5,00				11	4	10,00				2	2	1,50	2	2	1,50	1	0	1,00	64	18	59,50	318,243	69891
174	13109	SEDEF İLTER	-M	27	9	24,75				2	3	1,25	2	3	1,25	5	0	5,00				19	3	18,25	3	0	3,00	3	4	2,00	2	2	1,50	3	3	2,25	66	27	59,25	317,948	70224

OKUL TYT NET LİSTESİ (TYT sıralı)

															KATILIMLAR																										
															OKUL	İLÇE	İL	GENEL																							
İL		İLÇE		OKUL						SINAV ADI						OKUL	İLÇE	İL	GENEL																						
MANİSA		YUNUSEMRE		ÖZEL MANİSA KEP KİŞİSEL GELİŞİM KURSU						BİLGİ SARMAL TG TYT 1						482	1675	7316	353399																						
Sıra	Ö.No	İsim	Sınıf	TYT Türkçe			TYT Sosyal						TYT Matematik			TYT Fen					Toplam			TYT																	
				Türkçe			Tarih-1		Coğrafya-1		Felsefe Din		Kül. ve Ahl.		Felsefe (Seçmeli)		Matematik-1			Fizik		Kimya		Biyoloji	D Y N			Puan	Genel												
				D	Y	N	D	Y	N	D	Y	N	D	Y	N	D	Y	N	D	Y	N	D	Y	N	D	Y	N														
Genel Ortalama				23,21	9,99	20,72	2,07	1,38	1,73	1,84	1,58	1,44	2,17	1,30	1,85	3,72	0,65	3,56	0,01	0,01	0,01	7,98	4,06	6,96	1,10	0,66	0,93	1,69	1,75	1,25	1,51	1,43	1,15	1,39	1,17	1,10	46,6923,98	40,70	259,390		
Okul Ortalaması				25,52	8,41	23,42	2,44	1,26	2,12	2,06	1,49	1,69	2,59	1,01	2,34	3,85	0,52	3,72	0,01	0,01	0,01	12,21	4,75	11,02	1,81	0,87	1,59	2,81	2,44	2,20	2,26	1,94	1,77	2,12	1,69	1,70	57,6824,39	51,58	294,680		
175	147	BİLGESU YEŞİLÇAM	11B	34	4	33,00	1	3	0,25	2	0	2,00	3	1	2,75	5	0	5,00				7	0	7,00				6	1	5,75	3	3	2,25	2	2	1,50	63	14	59,50	317,780	70421
176	0	M TAHA KARAKÖSE	11	29	11	26,25	1	3	0,25	2	1	1,75	3	1	2,75	4	1	3,75				19	4	18,00	2	1	1,75	3	2	2,50	2	2	1,50	1	1	0,75	66	27	59,25	317,713	70504
177	0	İREM ÇELİK	11	33	5	31,75				2	0	2,00										21	6	19,50	1	1	0,75	4	2	3,50	0	4	-1,00	3	1	2,75	64	19	59,25	317,018	71325
178	0	ÜLKÜ EDA ONAR	12A	30	8	28,00	3	2	2,50	3	1	2,75	4	1	3,75	4	1	3,75				10	4	9,00	1	1	0,75	4	2	3,50	3	3	2,25	3	3	2,25	65	26	58,50	315,350	73244
179	0	EMİRHAN YAŞAR	12A	26	10	23,50	3	1	2,75	3	2	2,50	2	1	1,75	4	1	3,75				17	6	15,50	1	3	0,25	3	2	2,50	4	1	3,75	2	0	2,00	65	27	58,25	315,190	73468
180	13105	AYŞE EGEM BALCI	-MA	28	10	25,50	4	1	3,75	1	3	0,25	2	2	1,50	5	0	5,00				13	6	11,50	3	0	3,00	3	2	2,50	3	3	2,25	3	1	2,75	65	28	58,00	314,145	74747
181	12385	ASLI ELİF TÜZ	12	29	7	27,25	2	1	1,75	3	1	2,75	2	2	1,50	3	2	2,50				9	5	7,75	4	0	4,00	5	2	4,50	3	3	2,25	4	2	3,50	64	25	57,75	313,273	75790
182	12176	R UĞUR AKGÜN	12A	22	5	20,75	2	1	1,75	3	1	2,75	1	0	1,00	1	0	1,00				22	8	20,00	6	0	6,00	3	3	2,25	1	2	0,50	2	2	1,50	63	22	57,50	313,123	75956
183	0	ELİF ÇARIKÇI	11A	31	2	30,50	2	0	2,00	1	4	0,00	3	2	2,50	4	1	3,75				12	2	11,50				3	2	2,50	2	3	1,25	4	1	3,75	62	17	57,75	312,740	76418
184	12170	ZEHRA ZAMAN	12	33	5	31,75	4	1	3,75	1	4	0,00	4	1	3,75	3	0	3,00				11	2	10,50				3	1	2,75	2	1	1,75	1	2	0,50	62	17	57,75	312,478	76728
185	12012	SÂİD KAYAOĞLU	12A	25	13	21,75	4	1	3,75	3	2	2,50	5	0	5,00	5	0	5,00				13	8	11,00				4	3	3,25	4	1	3,75	2	3	1,25	65	31	57,25	312,398	76834
186	12268	CEREN MALTA	12A	30	5	28,75	3	1	2,75	4	1	3,75	4	0	4,00	5	0	5,00				12	5	10,75	0	4	-1,00	2	4	1,00	2	3	1,25	2	3	1,25	64	26	57,50	312,053	77278
187	0	ŞEVVAL SARA	11A	25	12	22,00	3	0	3,00	3	2	2,50	2	1	1,75	5	0	5,00				12	7	10,25	4	0	4,00	5	2	4,50	3	3	2,25	2	1	1,75	64	28	57,00	311,620	77817
188	524	AYŞEGÜL TAY	11	24	4	23,00	1	2	0,50	3	2	2,50	3	1	2,75	5	0	5,00				10	6	8,50	2	2	1,50	7	0	7,00	3	2	2,50	4	2	3,50	62	21	56,75	310,915	78730
189	13032	SAMET FURKAN TOSUN -M	27	13	23,75	3	2	2,50	2	3	1,25	5	0	5,00	4	1	3,75				17	11	14,25	1	4	0,00	4	3	3,25	4	3	3,25	1	5	-0,25	68	45	56,75	310,548	79183	
190	0	ZEHRA YILMAZER	11	28	3	27,25	2	1	1,75	1	0	1,00	3	1	2,75	5	0	5,00				18	4	17,00				1	3	0,25	1	3	0,25	2	2	1,50	61	17	56,75	309,923	79965
191	12134	SİDDİK SUNGURTEKİN	12A	30	10	27,50	4	1	3,75	2	3	1,25	4	1	3,75	5	0	5,00				10	5	8,75	1	0	1,00	2	4	1,00	4	2	3,50	2	4	1,00	64	30	56,50	309,275	80827
192	11058	ESRA NUR TÜRK	11	27	13	23,75	2	1	1,75	1	4	0,00	3	1	2,75	4	1	3,75				15	7	13,25	3	1	2,75	4	2	3,50	3	3	2,25	3	2	2,50	65	35	56,25	309,118	81021
193	0	GÜLSÜM KİTAPÇIOĞLU	12	27	9	24,75	4	1	3,75	2	3	1,25	4	1	3,75	5	0	5,00				12	3	11,25	0	1	-0,25	4	3	3,25	3	3	2,25	2	3	1,25	63	27	56,25	308,928	81250
194	13016	HALİL EROL	-M	27	9	24,75	2	0	2,00	1	2	0,50	1	1	0,75	5	0	5,00				20	3	19,25	0	1	-0,25	3	2	2,50	1	3	0,25	2	2	1,50	62	23	56,25	308,828	81379
195	12152	MELİH GEZER	12A	34	6	32,50	2	3	1,25	3	1	2,75	1	4	0,00	5	0	5,00				14	7	12,25				3	2	2,50	1	3	0,25				63	26	56,50	308,515	81805
196	12025	FURKAN KOS	12	30	8	28,00	1	3	0,25	3	2	2,50	5	0	5,00	5	0	5,00				8	8	6,00				4	2	3,50	4	2	3,50	3	3	2,25	63	28	56,00	307,850	82708
197	12105	ŞEVKET BOZKAYA	12A	30	9	27,75	3	0	3,00	1	1	0,75	4	1	3,75	4	1	3,75				11	5	9,75				2	3	1,25	4	1	3,75	3	3	2,25	62	24	56,00	307,803	82766
198	0	YAVUZ BAKI	11	23	8	21,00	3	2	2,50	2	3	1,25	5	0	5,00	5	0	5,00				9	2	8,50	1	1	0,75	6	0	6,00	3	4	2,00	4	2	3,50	61	22	55,50	307,340	83353
199	0	ÖMER SALİH KOCA	11	33	7	31,25	3	2	2,50	2	3	1,25	3	1	2,75	4	1	3,75				11	3	10,25	0	1	-0,25	5	2	4,50	1	4	0,00				62	24	56,00	307,238	83483
200	13009	EMİN PALA	-M	18	11	15,25	2	2	1,50	3	1	2,75	2	1	1,75	3	2	2,50				20	5	18,75	4	1	3,75	3	2	2,50	4	1	3,75	3	1	2,75	62	27	55,25	307,233	83490
201	11002	CEREN DEDEOĞLU	11	22	10	19,50	3	1	2,75	2	3	1,25	2	3	1,25	5	0	5,00				12	5	10,75	3	2	2,50	4	2	3,50	4	0	4,00	5	1	4,75	62	27	55,25	306,810	84021
202	13038	GÜLSÜM KESKE	-M	28	7	26,25	1	2	0,50	2	1	1,75	2	0	2,00	5	0	5,00				14	2	13,50	1	1	0,75	4	1	3,75	2	5	0,75	2	3	1,25	61	22	55,50	306,428	84594
203	0	EMİNE NUR TÜRK	12	24	10	21,50	3	2	2,50	1	2	0,50	2	2	1,50	5	0	5,00				16	5	14,75	2	3	1,25	4	2	3,50	4	2	3,50	1	0	1,00	62	28	55,00	305,625	85662

OKUL TYT NET LİSTESİ (TYT sıralı)

KATILIMLAR															OKUL	İLÇE	İL	GENEL																							
İL		İLÇE			OKUL							SINAV ADI							OKUL	İLÇE	İL	GENEL																			
MANİSA		YUNUSEMRE			ÖZEL MANİSA KEP KİŞİSEL GELİŞİM KURSU							BİLGİ SARMAL TG TYT 1							482	1675	7316	353399																			
Sıra	Ö.No	İsim	Sınıf	TYT Türkçe			TYT Sosyal						TYT Matematik			TYT Fen					Toplam			TYT																	
				Türkçe			Tarih-1		Coğrafya-1		Felsefe Din		Kül. ve Ahl.		Felsefe (Seçmeli)			Matematik-1			Fizik		Kimya		Biyoloji	D Y N			Puan	Genel											
				D	Y	N	D	Y	N	D	Y	N	D	Y	N	D	Y	N	D	Y	N	D	Y	N	D	Y	N														
Genel Ortalama				23,21	9,99	20,72	2,07	1,38	1,73	1,84	1,58	1,44	2,17	1,30	1,85	3,72	0,65	3,56	0,01	0,01	0,01	7,98	4,06	6,96	1,10	0,66	0,93	1,69	1,75	1,25	1,51	1,43	1,15	1,39	1,17	1,10	46,6923,98	40,70	259,390		
Okul Ortalaması				25,52	8,41	23,42	2,44	1,26	2,12	2,06	1,49	1,69	2,59	1,01	2,34	3,85	0,52	3,72	0,01	0,01	0,01	12,21	4,75	11,02	1,81	0,87	1,59	2,81	2,44	2,20	2,26	1,94	1,77	2,12	1,69	1,70	57,6824,39	51,58	294,680		
204	12061	MELİH TALHA YASAN	12A	26	12	23,00	3	2	2,50	2	2	1,50	2	3	1,25	5	0	5,00				18	5	16,75	1	1	0,75	2	5	0,75	3	3	2,25	2	4	1,00	64	37	54,75	304,515	87197
205	12229	TALHA GÜRCAN	12	25	6	23,50	4	1	3,75	4	1	3,75	2	0	2,00	2	0	2,00				14	1	13,75	1	1	0,75	3	4	2,00	2	1	1,75	2	2	1,50	59	17	54,75	304,500	87214
206	12013	ALPER KEREM YALÇIN	12A	27	9	24,75	3	2	2,50	1	3	0,25	4	1	3,75	5	0	5,00				14	4	13,00	1	1	0,75	3	2	2,50	3	2	2,50	1	5	-0,25	62	29	54,75	304,318	87457
207	11057	NİL SU GEDİKLİ	11A	29	7	27,25	3	2	2,50	3	2	2,50	1	2	0,50	5	0	5,00				14	3	13,25	2	2	1,50	2	5	0,75	1	3	0,25	2	3	1,25	62	29	54,75	303,893	88052
208	0	HİLAL ALTAN	12	28	11	25,25	4	1	3,75	1	4	0,00	3	1	2,75	4	1	3,75				10	5	8,75	1	1	0,75	5	1	4,75	2	4	1,00	4	2	3,50	62	31	54,25	302,923	89390
209	11164	CEYLİN NAZ OLUÇAY	11	27	8	25,00	2	1	1,75	2	0	2,00	2	1	1,75	2	0	2,00				18	8	16,00	1	0	1,00	4	2	3,50			2	3	1,25	60	23	54,25	302,775	89612	
210	12145	RUMEYSA TAŞDEMİR	12	29	9	26,75	1	2	0,50	1	2	0,50	4	1	3,75	5	0	5,00				14	2	13,50	3	0	3,00	1	1	0,75	1	2	0,50	0	1	-0,25	59	20	54,00	301,643	91186
211	12313	EMRE YORULMAZ	12	27	10	24,50	4	1	3,75	2	3	1,25	5	0	5,00	5	0	5,00				9	5	7,75	0	1	-0,25	5	2	4,50	2	4	1,00	2	3	1,25	61	29	53,75	301,410	91542
212	500	BELİNAY DALGIZ	11	23	13	19,75	2	1	1,75	0	4	-1,00	1	0	1,00	4	0	4,00				20	4	19,00	4	3	3,25	2	4	1,00	3	3	2,25	3	2	2,50	62	34	53,50	301,233	91811
213	13053	GÖKALP AYDIN	-M	28	8	26,00	2	2	1,50	4	0	4,00	4	1	3,75	5	0	5,00				8	5	6,75			3	3	2,25	2	4	1,00	4	2	3,50	60	25	53,75	301,215	91838	
214	12249	MELİSA OLGÜNER	12	27	10	24,50	2	2	1,50	2	1	1,75	4	0	4,00	4	1	3,75				12	2	11,50	1	0	1,00	3	1	2,75	0	1	-0,25	3	0	3,00	58	18	53,50	300,605	92732
215	12063	SARP SÜTÜNÇ	12	25	6	23,50	4	1	3,75	2	1	1,75	3	0	3,00	4	1	3,75				16	3	15,25	1	1	0,75	2	3	1,25			1	2	0,50	58	18	53,50	300,585	92758	
216	12007	KAĞAN YORULMAZ	12A	27	11	24,25	1	3	0,25	3	2	2,50	3	2	2,50	4	1	3,75				9	3	8,25	6	2	5,50	5	2	4,50	1	6	-0,50	3	3	2,25	62	35	53,25	299,913	93765
217	52	CELAL SERDAR	11A	22	5	20,75	2	0	2,00	2	2	1,50	5	0	5,00	5	0	5,00				15	2	14,50	1	0	1,00	2	3	1,25	3	4	2,00			57	16	53,00	299,493	94363	
218	12330	ONUR TUNÇ	12	28	10	25,50	3	2	2,50	2	2	1,50	4	1	3,75	4	0	4,00				11	8	9,00	0	2	-0,50	3	4	2,00	3	2	2,50	3	1	2,75	61	32	53,00	299,035	95023
219	12117	EMİNE EKİNCİ	12	32	8	30,00				1	2	0,50				4	1	3,75				12	2	11,50	5	1	4,75	2	1	1,75	1	2	0,50	1	2	0,50	58	19	53,25	299,025	95045
220	13124	RIZA CAN AYDIN	-MA	28	6	26,50	2	3	1,25	1	2	0,50	3	2	2,50	5	0	5,00				14	6	12,50			2	4	1,00	3	3	2,25	2	2	1,50	60	28	53,00	298,805	95391	
221	12144	BEGÜM AKPINAR	12A	28	12	25,00	4	1	3,75	3	1	2,75	5	0	5,00	4	1	3,75				9	7	7,25			3	1	2,75	2	2	1,50	1	0	1,00	59	25	52,75	298,265	96137	
222	12394	ARDA ERCAN VAROL	12	24	16	20,00	5	0	5,00	2	3	1,25	4	1	3,75	5	0	5,00				12	8	10,00			4	3	3,25	3	4	2,00	3	3	2,25	62	38	52,50	298,250	96163	
223	13051	İLKER YILDIZOĞLU	-M	25	13	21,75	4	1	3,75	3	1	2,75	4	1	3,75	5	0	5,00				10	4	9,00	1	0	1,00	4	3	3,25	4	2	3,50	0	6	-1,50	60	31	52,25	297,178	97718
224	13015	SEMİH KURNAZ	-M	26	6	24,50	3	2	2,50	2	3	1,25	2	3	1,25	5	0	5,00				7	1	6,75	1	0	1,00	6	1	5,75	3	1	2,75	2	2	1,50	57	19	52,25	297,010	97963
225	12182	MİRZA EKİM	12	28	8	26,00	3	2	2,50	1	3	0,25				4	1	3,75				16	5	14,75	3	1	2,75	2	5	0,75	1	3	0,25	2	3	1,25	60	31	52,25	296,505	98716
226	1	EKİN ÇAY	11C	19	10	16,50	5	0	5,00	3	1	2,75	1	0	1,00	1	0	1,00				15	5	13,75	1	1	0,75	5	1	4,75	3	2	2,50	4	2	3,50	57	22	51,50	295,815	99745
227	12138	SULTANNAZ AYGÖR	12	25	13	21,75	3	1	2,75	1	2	0,50	4	1	3,75	5	0	5,00				14	5	12,75	0	1	-0,25	2	2	1,50	3	2	2,50	2	2	1,50	59	29	51,75	295,678	99932
228	13081	EREN ÖZÇİFTÇİ	-M	31	6	29,50	2	3	1,25	2	2	1,50	3	1	2,75	5	0	5,00				10	1	9,75			0	1	-0,25	1	2	0,50	2	1	1,75	56	17	51,75	294,530	101579	
229	0	ELİF YAĞMUR DURMUŞ	11A	28	9	25,75	2	1	1,75	0	2	-0,50	4	0	4,00	4	0	4,00				12	6	10,50	2	2	1,50	3	3	2,25	3	2	2,50	1	5	-0,25	59	30	51,50	294,363	101844
230	12104	ARDA GÜMÜŞTEKİN	12	28	12	25,00	5	0	5,00	2	2	1,50	3	1	2,75	5	0	5,00				11	1	10,75	0	1	-0,25	1	0	1,00	1	1	0,75			56	18	51,50	294,350	101866	
231	21179	PINAR YILMAZ	11C	29	10	26,50	0	4	-1,00	4	0	4,00	3	1	2,75	3	0	3,00				10	0	10,00			3	1	2,75	3	1	2,75	1	1	0,75	56	18	51,50	294,335	101881	
232	16002	DOĞA ÖZ	12A	30	4	29,00	3	0	3,00	0	1	-0,25	2	1	1,75	5	0	5,00				12	3	11,25	1	2	0,50	1	1	0,75	0	2	-0,50	1	0	1,00	55	14	51,50	293,810	102740

OKUL TYT NET LİSTESİ (TYT sıralı)

KATILIMLAR																																													
İL		İLÇE		OKUL							SINAV ADI							OKUL	İLÇE	İL	GENEL																								
MANİSA		YUNUSEMRE		ÖZEL MANİSA KEP KİŞİSEL GELİŞİM KURSU							BİLGİ SARMAL TG TYT 1							482	1675	7316	353399																								
Sıra	Ö.No	İsim	Sınıf	TYT Türkçe			TYT Sosyal						TYT Matematik			TYT Fen					Toplam			TYT																					
				Türkçe			Tarih-1		Coğrafya-1		Felsefe Din		Kül. ve Ahl.		Felsefe (Seçmeli)			Matematik-1			Fizik		Kimya		Biyoloji	D Y N			Puan	Genel															
				D	Y	N	D	Y	N	D	Y	N	D	Y	N	D	Y	N	D	Y	N	D	Y	N	D	Y	N																		
Genel Ortalama				23,21	9,99	20,72	2,07	1,38	1,73	1,84	1,58	1,44	2,17	1,30	1,85	3,72	0,65	3,56	0,01	0,01	0,01	7,98	4,06	6,96	1,10	0,66	0,93	1,69	1,75	1,25	1,51	1,43	1,15	1,39	1,17	1,10	46,6923	98,40	70	259,390					
Okul Ortalaması				25,52	8,41	23,42	2,44	1,26	2,12	2,06	1,49	1,69	2,59	1,01	2,34	3,85	0,52	3,72	0,01	0,01	0,01	12,21	4,75	11,02	1,81	0,87	1,59	2,81	2,44	2,20	2,26	1,94	1,77	2,12	1,69	1,70	57,6824	39,51	58	294,680					
233	13122	DEMİRHAN KAYA	-M	27	9	24,75	5	0	5,00	3	2	2,50	2	1	1,75	4	1	3,75				15	7	13,25	0	1	-0,25	2	4	1,00	0	5	-1,25	1	1	0,75	59	31	51,25	293,578	103120				
234	12387	MUSTAFA TANRIKULU	12	29	7	27,25	3	2	2,50	1	2	0,50	3	0	3,00	3	1	2,75				17	8	15,00																292,478	104787				
235	62844	YAĞIZ AYDIN	12	23	11	20,25	4	1	3,75	2	3	1,25	4	0	4,00	5	0	5,00				12	4	11,00	1	3	0,25	2	3	1,25	2	1	1,75	2	0	2,00	57	26	50,50	292,078	105405				
236	13025	ZAFER TAN	-M	22	14	18,50	3	2	2,50	2	2	1,50	3	2	2,50	5	0	5,00				15	7	13,25	0	3	-0,75	4	3	3,25	4	2	3,50	2	4	1,00	60	39	50,25	291,660	106107				
237	0	EMENTE DOLGUN	12	32	5	30,75	0	1	-0,25	1	1	0,75	2	2	1,50	5	0	5,00				11	6	9,50	1	0	1,00	1	0	1,00	2	1	1,75	0	1	-0,25	55	17	50,75	291,368	106589				
238	2892	ALPER ARSLAN	11	20	15	16,25	3	2	2,50	4	1	3,75	5	0	5,00	4	1	3,75				15	11	12,25	0	4	-1,00	3	4	2,00	4	3	3,25	3	3	2,25	61	44	50,00	291,188	106875				
239	12270	M POYRAZ HAN	12	26	12	23,00																17	4	16,00	2	2	1,50	4	2	3,50	4	2	3,50	3	1	2,75	56	23	50,25	291,155	106912				
240	12209	ZEYNEP ÇALIŞKAN	12A	23	8	21,00	3	1	2,75	1	2	0,50	1	1	0,75							19	3	18,25	4	0	4,00	4	2	3,50	0	4	-1,00	1	2	0,50	56	23	50,25	291,145	106925				
241	12210	MUHAMMED ENES BAK	12	20	10	17,50	1	4	0,00	4	1	3,75	1	3	0,25	4	1	3,75				14	5	12,75	2	1	1,75	6	1	5,75	4	1	3,75	1	1	0,75	57	28	50,00	291,135	106946				
242	13131	İNANÇ SEMİZ	-M	23	10	20,50	4	1	3,75	2	0	2,00	2	1	1,75	3	2	2,50				14	6	12,50	4	1	3,75	2	2	1,50	1	5	-0,25	2	0	2,00	57	28	50,00	290,465	108020				
243	12084	KAMİL KUMANLIOĞLU	12A	25	13	21,75	5	0	5,00	4	1	3,75	2	3	1,25	5	0	5,00				10	9	7,75	3	2	2,50	3	3	2,25	1	5	-0,25	2	4	1,00	60	40	50,00	290,293	108300				
244	12272	ARDA DEMİR	12A	20	11	17,25	2	2	1,50	2	1	1,75	1	1	0,75	5	0	5,00				14	6	12,50	5	1	4,75	5	2	4,50	1	1	0,75	2	4	1,00	57	29	49,75	290,253	108366				
245	12043	SUDE DEMİRHAN	12	29	8	27,00	2	1	1,75	1	0	1,00	0	3	-0,75	4	1	3,75				13	5	11,75	2	0	2,00	1	2	0,50	3	2	2,50	1	2	0,50	56	24	50,00	289,630	109311				
246	12357	ÖMER BURAK DUMAN	12A	29	6	27,50	3	1	2,75	3	1	2,75	4	1	3,75	4	1	3,75				9	1	8,75				1	2	0,50									53	13	49,75	288,690	110872		
247	48856	MELEK YALÇIN	11A	31	5	29,75	1	3	0,25	1	4	0,00	4	1	3,75	5	0	5,00				12	9	9,75				0	5	-1,25	1	4	0,00	3	2	2,50	58	33	49,75	288,428	111285				
248	12178	FATMA KARABATAK	12	31	3	30,25	2	0	2,00	1	1	0,75	1	0	1,00	4	1	3,75				12	3	11,25				0	1	-0,25	1	0	1,00								52	9	49,75	288,343	111426
249	13057	İSMAİL ERGÜL	-M	27	11	24,25	2	2	1,50	2	3	1,25	3	1	2,75	4	1	3,75				10	6	8,50	2	1	1,75	2	4	1,00	3	1	2,75	2	1	1,75	57	31	49,25	287,803	112281				
250	555	BEYZANUR YAMAN	11C	26	7	24,25				1	0	1,00				5	0	5,00				16	4	15,00	0	1	-0,25	1	2	0,50	2	0	2,00	2	1	1,75	53	15	49,25	287,753	112368				
251	84046	ARDA ERGİN	12A	27	10	24,50	4	0	4,00	3	2	2,50	4	1	3,75	4	1	3,75				7	2	6,50	1	0	1,00	3	2	2,50	1	2	0,50	1	3	0,25	55	23	49,25	287,680	112489				
252	0	ARIF KEREM SOĞUKOĞ	12	20	18	15,50	3	2	2,50	2	0	2,00	1	2	0,50	5	0	5,00				19	10	16,50	1	2	0,50	3	3	2,25	2	3	1,25	3	1	2,75	59	41	48,75	287,460	112818				
253	13132	METE SEVER	-M	26	10	23,50	2	3	1,25	2	0	2,00	3	1	2,75	4	1	3,75				12	5	10,75				2	1	1,75	2	0	2,00	1	0	1,00	54	21	48,75	286,360	114579				
254	12124	BATUHAN YILDIZ	12A	22	9	19,75	2	1	1,75	1	2	0,50										15	8	13,00	3	2	2,50	3	2	2,50	3	2	2,50	6	0	6,00	55	26	48,50	286,343	114623				
255	13022	KAĞAN ÇETİN	-MA	28	8	26,00	3	2	2,50	2	2	1,50	2	1	1,75	4	1	3,75				11	8	9,00	1	2	0,50	2	3	1,25	3	2	2,50	1	4	0,00	57	33	48,75	285,995	115211				
256	0	ONUR ÇALIŞKAN	11	18	6	16,50				1	0	1,00	5	0	5,00	1	0	1,00				17	3	16,25	0	2	-0,50	6	1	5,75	0	2	-0,50	4	1	3,75	52	15	48,25	285,930	115316				
257	12276	KEVSER TEFCİ	12A	28	3	27,25	0	2	-0,50	1	0	1,00	3	1	2,75	5	0	5,00				10	6	8,50	2	0	2,00	1	0	1,00	1	1	0,75	1	0	1,00	52	13	48,75	285,793	115548				
258	12301	ARDA YILDIRIM	12A	24	6	22,50	3	0	3,00	1	1	0,75	4	0	4,00	5	0	5,00				13	3	12,25				0	5	-1,25	2	1	1,75	1	2	0,50	53	18	48,50	285,585	115888				
259	0	GÜL SEMA BİREKOL	12	28	9	25,75	1	0	1,00	2	1	1,75	4	1	3,75	4	1	3,75				6	7	4,25	1	0	1,00	4	1	3,75	2	1	1,75	2	1	1,75	54	22	48,50	285,413	116195				
260	11095	SİDAL NAZ ARSLAN	11	27	5	25,75				1	0	1,00	0	1	-0,25	5	0	5,00				11	3	10,25	4	1	3,75	2	1	1,75	0	1	-0,25	1	0	1,00	51	12	48,00	283,713	119112				
261	11048	BERRA ELVERİŞLİ	11	31	6	29,50	3	2	2,50	2	3	1,25	2	2	1,50	3	2	2,50				9	9	6,75	1	1	0,75	3	3	2,25	0	2	-0,50	2	2	1,50	56	32	48,00	283,255	119926				

OKUL TYT NET LİSTESİ (TYT sıralı)

KATILIMLAR															OKUL	İLÇE	İL	GENEL																							
İL		İLÇE			OKUL							SINAV ADI							OKUL	İLÇE	İL	GENEL																			
MANİSA		YUNUSEMRE			ÖZEL MANİSA KEP KİŞİSEL GELİŞİM KURSU							BİLGİ SARMAL TG TYT 1							482	1675	7316	353399																			
Sıra	Ö.No	İsim	Sınıf	TYT Türkçe			TYT Sosyal						TYT Matematik			TYT Fen					Toplam			TYT																	
				Türkçe			Tarih-1		Coğrafya-1		Felsefe Din		Kül. ve Ahl.		Felsefe (Seçmeli)			Matematik-1			Fizik		Kimya		Biyoloji	D Y N			Puan	Genel											
				D	Y	N	D	Y	N	D	Y	N	D	Y	N	D	Y	N	D	Y	N	D	Y	N	D	Y	N														
Genel Ortalama				23,21	9,99	20,72	2,07	1,38	1,73	1,84	1,58	1,44	2,17	1,30	1,85	3,72	0,65	3,56	0,01	0,01	0,01	7,98	4,06	6,96	1,10	0,66	0,93	1,69	1,75	1,25	1,51	1,43	1,15	1,39	1,17	1,10	46,69	23,98	40,70	259,390	
Okul Ortalaması				25,52	8,41	23,42	2,44	1,26	2,12	2,06	1,49	1,69	2,59	1,01	2,34	3,85	0,52	3,72	0,01	0,01	0,01	12,21	4,75	11,02	1,81	0,87	1,59	2,81	2,44	2,20	2,26	1,94	1,77	2,12	1,69	1,70	57,68	24,39	51,58	294,680	
262	0	CEYLİN İKRA SEZEN	11	16	6	14,50	2	1	1,75	3	2	2,50	1	0	1,00	5	0	5,00				17	4	16,00				3	2	2,50	4	0	4,00	1	4	0,00	52	19	47,25	283,070	120240
263	12318	F ZEHRRA YILDIRIM	12A	24	10	21,50	1	0	1,00	3	1	2,75	1	1	0,75	4	1	3,75				11	5	9,75	4	1	3,75	2	2	1,50	2	0	2,00	1	1	0,75	53	22	47,50	282,825	120693
264	11074	MERVE PAŞAOĞLU	11	30	6	28,50				1	0	1,00	2	0	2,00	5	0	5,00				11	4	10,00				0	1	-0,25	0	1	-0,25	2	1	1,75	51	13	47,75	282,550	121181
265	11003	HAYRÜNNİSA GÖK	11A	30	6	28,50	3	2	2,50	2	3	1,25	4	0	4,00	4	1	3,75				9	6	7,50	0	2	-0,50	0	7	-1,75	1	4	0,00	3	2	2,50	56	33	47,75	282,530	121219
266	75190	FURKAN METE	12	29	9	26,75	2	3	1,25	3	1	2,75	5	0	5,00	5	0	5,00				1	0	1,00				4	2	3,50	1	3	0,25	2	0	2,00	52	18	47,50	282,203	121803
267	12228	KAAN SEMİH KURT	12C	21	15	17,25	4	1	3,75	4	1	3,75	4	1	3,75	3	1	2,75				8	4	7,00				5	1	4,75	3	3	2,25	2	2	1,50	54	29	46,75	281,283	123440
268	11118	MUHARREM FENERLİ	11	27	10	24,50	0	1	-0,25	1	3	0,25	1	0	1,00	4	1	3,75				20	8	18,00	0	1	-0,25	0	2	-0,50	0	2	-0,50	1	0	1,00	54	28	47,00	280,755	124425
269	12040	METEHAN TAŞKIN	12	26	10	23,50	2	3	1,25	1	2	0,50	3	1	2,75	4	1	3,75				13	4	12,00	0	1	-0,25	3	3	2,25	1	3	0,25	1	1	0,75	54	29	46,75	280,260	125324
270	0	MERT DOĞAN	-M	25	12	22,00	2	2	1,50	4	1	3,75	3	1	2,75	5	0	5,00				11	2	10,50	1	1	0,75	0	2	-0,50			1	1	0,75	52	22	46,50	279,580	126548	
271	12375	AYŞE NAZAR DÜKAR	12A	30	8	28,00	4	1	3,75	2	1	1,75	4	1	3,75	4	1	3,75				3	9	0,75	1	2	0,50	1	3	0,25	3	2	2,50	2	2	1,50	54	30	46,50	278,960	127701
272	13031	ARDA TERZİ	-M	22	15	18,25	3	2	2,50	1	4	0,00	2	2	1,50	5	0	5,00				15	9	12,75	1	2	0,50	6	1	5,75	1	4	0,00	1	5	-0,25	57	44	46,00	278,768	128068
273	12147	RAVZANUR AYTUN	12	27	9	24,75	1	3	0,25	2	0	2,00	3	0	3,00	4	1	3,75				6	5	4,75	3	0	3,00	2	3	1,25	2	2	1,50	2	0	2,00	52	23	46,25	278,648	128315
274	12008	SÂİME ÇAT	12	22	14	18,50				2	3	1,25	2	1	1,75	4	1	3,75				15	6	13,50	3	1	2,75	3	3	2,25	1	1	0,75	2	3	1,25	54	33	45,75	277,930	129535
275	0	BURAK MANKAN	12	22	11	19,25	1	1	0,75	1	0	1,00	1	2	0,50	5	0	5,00				15	4	14,00				1	1	0,75	3	1	2,75	2	1	1,75	51	21	45,75	277,873	129668
276	12234	ENES SELEK	12A	22	14	18,50	4	1	3,75	3	1	2,75	2	2	1,50	3	2	2,50				17	9	14,75	1	0	1,00	2	4	1,00	1	4	0,00	1	4	0,00	56	41	45,75	277,800	129804
277	12224	AHMET ANGI	12A	15	5	13,75	1	0	1,00	1	4	0,00				4	1	3,75				22	7	20,25	5	5	3,75	1	6	-0,50	2	4	1,00	3	2	2,50	54	34	45,50	277,743	129885
278	12326	BELİNAY BARLIK	12A	27	11	24,25	2	3	1,25	3	1	2,75	3	1	2,75	4	1	3,75				8	5	6,75	1	0	1,00	3	3	2,25	1	4	0,00	2	4	1,00	54	33	45,75	277,143	131017
279	13007	SEDAT ARDA KOŞUN	-M	27	3	26,25	0	5	-1,25	1	3	0,25	3	1	2,75	5	0	5,00				7	5	5,75	3	1	2,75	3	4	2,00	2	2	1,50	1	1	0,75	52	25	45,75	276,923	131473
280	11053	RAVZANUR KARABACA	11	23	9	20,75	4	1	3,75	4	1	3,75	2	3	1,25	5	0	5,00				5	1	4,75	2	0	2,00	3	2	2,50	1	3	0,25	2	2	1,50	51	22	45,50	276,883	131554
281	1233	HATİCE NUR DEMİRTAŞ	12H	28	7	26,25	0	3	-0,75	1	1	0,75	3	0	3,00	5	0	5,00				9	5	7,75	1	0	1,00	1	2	0,50	3	2	2,50	0	1	-0,25	51	21	45,75	276,863	131589
282	69964	ARIF ARDA İŞBİLİR	12A	23	6	21,50	0	4	-1,00	2	1	1,75	1	3	0,25	5	0	5,00				12	1	11,75	1	0	1,00	3	3	2,25	2	2	1,50	2	2	1,50	51	22	45,50	276,825	131657
283	13127	YAĞIZ EFE BULKÖY	-MA	25	11	22,25	2	3	1,25	2	2	1,50	1	2	0,50	4	1	3,75				16	8	14,00	0	1	-0,25	3	3	2,25	1	4	0,00	1	3	0,25	55	38	45,50	276,618	132063
284	11153	SELİN MERSİNLİ	11	29	6	27,50				0	1	-0,25	5	0	5,00							15	6	13,50													49	13	45,75	276,590	132095
285	12233	İBRAHİM EDHEM GÖRA	12	22	15	18,25	4	1	3,75	2	1	1,75	5	0	5,00	5	0	5,00				7	4	6,00	1	0	1,00	2	2	1,50	2	0	2,00	1	0	1,00	51	23	45,25	276,463	132342
286	71968	LARA ÇETİN	12	31	7	29,25	2	0	2,00	1	2	0,50	2	2	1,50	5	0	5,00				8	0	8,00	1	2	0,50	0	5	-1,25	0	2	-0,50	1	1	0,75	51	21	45,75	276,323	132599
287	11177	ZEHRANUR SÜRÜCÜLE	11C	29	11	26,25	2	3	1,25	2	0	2,00	4	1	3,75	3	2	2,50				10	8	8,00				1	3	0,25	2	3	1,25	1	3	0,25	54	34	45,50	276,068	133105
288	70764	BEGÜM SAROHAN	12	28	7	26,25				2	2	1,50	2	1	1,75	4	1	3,75				12	2	11,50	1	1	0,75	0	2	-0,50	0	4	-1,00	2	3	1,25	51	23	45,25	275,233	134737
289	12060	AHMET FUAT GEDİK	12A	22	11	19,25	3	2	2,50	3	1	2,75	3	1	2,75	5	0	5,00				11	3	10,25	0	3	-0,75	3	2	2,50	1	3	0,25	1	3	0,25	52	29	44,75	274,763	135599
290	12273	SÜHEDA BORAZAN	12	27	5	25,75																15	4	14,00	1	0	1,00	4	2	3,50				1	2	0,50	48	13	44,75	273,958	137169

OKUL TYT NET LİSTESİ (TYT sıralı)

KATILIMLAR															OKUL	İLÇE	İL	GENEL																							
İL		İLÇE			OKUL							SINAV ADI						OKUL	İLÇE	İL	GENEL																				
MANİSA		YUNUSEMRE			ÖZEL MANİSA KEP KİŞİSEL GELİŞİM KURSU							BİLGİ SARMAL TG TYT 1						482	1675	7316	353399																				
Sıra	Ö.No	İsim	Sınıf	TYT Türkçe			TYT Sosyal						TYT Matematik			TYT Fen					Toplam			TYT																	
				Türkçe			Tarih-1		Coğrafya-1		Felsefe Din		Kül. ve Ahl.		Felsefe (Seçmeli)			Matematik-1			Geometri		Fizik		Kimya		Biyoloji		D Y N			Puan	Genel								
				D	Y	N	D	Y	N	D	Y	N	D	Y	N	D	Y	N	D	Y	N	D	Y	N	D	Y	N	D	Y	N	D	Y	N								
Genel Ortalama				23,21	9,99	20,72	2,07	1,38	1,73	1,84	1,58	1,44	2,17	1,30	1,85	3,72	0,65	3,56	0,01	0,01	0,01	7,98	4,06	6,96	1,10	0,66	0,93	1,69	1,75	1,25	1,51	1,43	1,15	1,39	1,17	1,10	46,6923,98	40,70	259,390		
Okul Ortalaması				25,52	8,41	23,42	2,44	1,26	2,12	2,06	1,49	1,69	2,59	1,01	2,34	3,85	0,52	3,72	0,01	0,01	0,01	12,21	4,75	11,02	1,81	0,87	1,59	2,81	2,44	2,20	2,26	1,94	1,77	2,12	1,69	1,70	57,6824,39	51,58	294,680		
291	11160	MUSTAFA EMİR YALÇIN	11	25	7	23,25	3	2	2,50	3	1	2,75	4	0	4,00	4	1	3,75				8	3	7,25	1	0	1,00							48	14	44,50	273,368	138279			
292	13040	İREM ŞAKAR	-MA	18	8	16,00	3	1	2,75	1	0	1,00	1	3	0,25	3	2	2,50				13	5	11,75	2	0	2,00	4	2	3,50	3	2	2,50	2	1	1,75	50	24	44,00	273,110	138757
293	0	KADİRCAN ÇAM	12A	24	10	21,50	4	1	3,75	2	2	1,50	2	2	1,50	5	0	5,00				8	6	6,50	3	1	2,75	3	1	2,75	0	2	-0,50	0	2	-0,50	51	27	44,25	272,910	139160
294	17	BEGÜM OK	11B	16	7	14,25	3	1	2,75	1	2	0,50	3	0	3,00							14	4	13,00	0	3	-0,75	4	3	3,25	4	0	4,00	4	1	3,75	49	21	43,75	272,713	139540
295	12171	NİSA NUR SERT	12	26	10	23,50	1	2	0,50	2	1	1,75	2	2	1,50	4	1	3,75				12	7	10,25				4	1	3,75	1	4	0,00	0	3	-0,75	52	31	44,25	272,700	139556
296	0	MUHAMMET CAN TELEİ	12A	15	8	13,00	2	1	1,75	1	2	0,50	1	2	0,50	4	1	3,75				15	6	13,50	5	1	4,75	4	1	3,75	2	3	1,25	1	0	1,00	50	25	43,75	272,675	139609
297	12236	ROJDA ABA	12	30	2	29,50	1	3	0,25	1	0	1,00	4	1	3,75	5	0	5,00				4	2	3,50	0	1	-0,25	2	5	0,75	0	2	-0,50	2	2	1,50	49	18	44,50	272,625	139701
298	12217	YAĞMUR DEMİR	12A	26	8	24,00	3	2	2,50	2	3	1,25	5	0	5,00	5	0	5,00				6	6	4,50				4	3	3,25	1	5	-0,25	0	4	-1,00	52	31	44,25	272,595	139753
299	13116	UĞURCAN NAZLI	-M	23	11	20,25	2	2	1,50	4	0	4,00	4	1	3,75	4	1	3,75				9	11	6,25				4	3	3,25	1	4	0,00	2	3	1,25	53	36	44,00	272,428	140073
300	0	SAMİ TAŞDEMİR	12	30	8	28,00	4	1	3,75	0	1	-0,25	4	1	3,75	4	1	3,75				8	6	6,50				0	5	-1,25				50	23	44,25	271,945	140942			
301	438	BİLGE TAŞKIN	12A	20	15	16,25	3	2	2,50	4	1	3,75	1	1	0,75	4	1	3,75				13	7	11,25	1	2	0,50	3	4	2,00	1	3	0,25	3	3	2,25	53	39	43,25	270,683	143516
302	13037	FATMA NUR İÇYER	-M	26	4	25,00	4	0	4,00				2	1	1,75	4	1	3,75				4	3	3,25				2	2	1,50	3	1	2,75	2	2	1,50	47	14	43,50	270,350	144185
303	12327	NİMET AKAY	12	22	12	19,00	4	1	3,75	2	1	1,75	4	1	3,75	2	3	1,25				7	6	5,50	3	0	3,00	2	4	1,00	1	2	0,50	4	2	3,50	51	32	43,00	269,590	145677
304	12079	BEGÜM MALKOÇ	12A	24	7	22,25	3	2	2,50	1	2	0,50	3	1	2,75	5	0	5,00				7	3	6,25	0	1	-0,25	2	2	1,50	0	1	-0,25	3	1	2,75	48	20	43,00	269,128	146576
305	11047	ALMİNA KURT	11A	30	10	27,50	4	1	3,75	3	2	2,50	2	2	1,50	5	0	5,00				5	17	0,75	1	2	0,50	2	5	0,75	1	4	0,00	2	4	1,00	55	47	43,25	269,110	146608
306	11121	CEYLİN UYGUN	11	27	10	24,50	3	1	2,75	3	1	2,75	4	1	3,75	4	1	3,75				5	8	3,00	0	1	-0,25	2	3	1,25	1	3	0,25	2	3	1,25	51	32	43,00	268,785	147225
307	13072	ALEYNA AYGÜN	-M	26	11	23,25	4	1	3,75	1	1	0,75	3	1	2,75	4	1	3,75				4	8	2,00				3	4	2,00	3	1	2,75	2	1	1,75	50	29	42,75	268,343	148096
308	84714	AHMET ARSLAN	12	22	13	18,75	2	3	1,25	3	0	3,00	2	1	1,75	4	1	3,75				10	3	9,25	0	2	-0,50	4	2	3,50	2	1	1,75				49	26	42,50	268,123	148556
309	13114	METİN ÇAĞLAR	-MA	22	15	18,25	2	2	1,50	3	1	2,75	4	1	3,75	5	0	5,00				3	7	1,25	0	1	-0,25	5	1	4,75	3	1	2,75	3	2	2,50	50	31	42,25	267,623	149583
310	11119	CEYLİN AKYOL	11A	28	10	25,50	3	2	2,50	3	2	2,50	3	2	2,50	3	2	2,50				3	6	1,50				2	2	1,50	1	1	0,75	3	1	2,75	49	28	42,00	265,725	153405
311	11055	ECEM ERKİL	11	24	9	21,75	1	0	1,00	2	0	2,00	0	1	-0,25	5	0	5,00				13	6	11,50	1	0	1,00	1	3	0,25	0	2	-0,50				47	21	41,75	265,248	154461
312	68410	NEHİR ZEYREK	12	27	8	25,00	3	2	2,50	3	0	3,00	3	1	2,75	4	1	3,75				5	5	3,75				1	4	0,00	0	2	-0,50	2	2	1,50	48	25	41,75	264,875	155226
313	13068	DERİN SABANCIOĞLU	-M	28	6	26,50	2	1	1,75	1	1	0,75	1	1	0,75	3	1	2,75				6	1	5,75				3	2	2,50	1	2	0,50	1	2	0,50	46	17	41,75	264,780	155440
314	11019	BALKAN UMUT	11B	25	11	22,25	1	3	0,25	3	2	2,50	1	4	0,00	5	0	5,00				7	4	6,00	1	0	1,00	1	3	0,25	1	4	0,00	4	1	3,75	49	32	41,00	263,088	158981
315	12172	SİMGE KARABULUT	12	30	8	28,00	0	1	-0,25	1	1	0,75	2	3	1,25	4	1	3,75				6	5	4,75				1	3	0,25	2	2	1,50	1	0	1,00	47	24	41,00	262,290	160738
316	11083	SUDE EYİDOĞAN	11	23	3	22,25	1	3	0,25	2	2	1,50	2	0	2,00	4	1	3,75				11	1	10,75				0	3	-0,75	1	2	0,50	1	2	0,50	45	17	40,75	262,183	160963
317	13125	BUSE YAŞAR	-M	25	6	23,50	2	2	1,50	2	1	1,75	3	1	2,75	3	2	2,50				7	3	6,25				1	3	0,25	3	2	2,50	0	1	-0,25	46	21	40,75	262,110	161118
318	11184	EMİR ALİ ÜRAL	11	25	5	23,75	3	1	2,75	4	1	3,75	3	0	3,00	5	0	5,00				3	2	2,50	0	2	-0,50	0	5	-1,25	1	1	0,75	1	0	1,00	45	17	40,75	261,998	161371
319	13090	AHMET SAİT KARAOĞLU	-M	20	5	18,75	3	2	2,50	3	2	2,50	5	0	5,00	2	1	1,75				6	4	5,00				2	4	1,00	3	2	2,50	2	3	1,25	46	23	40,25	261,308	162826

OKUL TYT NET LİSTESİ (TYT sıralı)

KATILIMLAR																																									
İL		İLÇE		OKUL							SINAV ADI							OKUL	İLÇE	İL	GENEL																				
MANİSA		YUNUSEMRE		ÖZEL MANİSA KEP KİŞİSEL GELİŞİM KURSU							BİLGİ SARMAL TG TYT 1							482	1675	7316	353399																				
Sıra	Ö.No	İsim	Sınıf	TYT Türkçe			TYT Sosyal						TYT Matematik			TYT Fen					Toplam			TYT																	
				Türkçe			Tarih-1		Coğrafya-1		Felsefe Din		Kül. ve Ahl.		Felsefe (Seçmeli)			Matematik-1			Fizik			Kimya		Biyoloji		D Y N			Puan	Genel									
				D	Y	N	D	Y	N	D	Y	N	D	Y	N	D	Y	N	D	Y	N	D	Y	N	D	Y	N	D	Y	N	D	Y	N								
Genel Ortalama				23,21	9,99	20,72	2,07	1,38	1,73	1,84	1,58	1,44	2,17	1,30	1,85	3,72	0,65	3,56	0,01	0,01	0,01	7,98	4,06	6,96	1,10	0,66	0,93	1,69	1,75	1,25	1,51	1,43	1,15	1,39	1,17	1,10	46,69	23,98	40,70	259,390	
Okul Ortalaması				25,52	8,41	23,42	2,44	1,26	2,12	2,06	1,49	1,69	2,59	1,01	2,34	3,85	0,52	3,72	0,01	0,01	0,01	12,21	4,75	11,02	1,81	0,87	1,59	2,81	2,44	2,20	2,26	1,94	1,77	2,12	1,69	1,70	57,68	24,39	51,58	294,680	
320	0	EFE TUFAN	-M	27	9	24,75	2	0	2,00	0	4	-1,00	1	2	0,50	3	2	2,50				8	3	7,25	2	1	1,75				2	0	2,00	1	1	0,75	46	22	40,50	261,203	163036
321	12076	GÜL SENA SAKÇAK	12	24	15	20,25	2	0	2,00	1	0	1,00										12	4	11,00	2	0	2,00	3	4	2,00				2	1	1,75	46	24	40,00	260,318	164939
322	12257	EREN VAROL	12A	21	8	19,00	2	3	1,25	3	2	2,50	1	0	1,00	4	1	3,75				9	3	8,25				4	2	3,50	0	1	-0,25	1	1	0,75	45	21	39,75	259,735	166164
323	0	NAZ KILIÇ	11	29	6	27,50	2	0	2,00	3	1	2,75	2	2	1,50	4	1	3,75				1	2	0,50				2	3	1,25	1	3	0,25	1	2	0,50	45	20	40,00	259,305	167134
324	11038	EDANUR TAŞDEMİR	11A	25	10	22,50	3	1	2,75	2	3	1,25	1	2	0,50	5	0	5,00				6	5	4,75	1	0	1,00	1	6	-0,50	2	3	1,25	2	3	1,25	48	33	39,75	259,200	167348
325	0	MÜGE AKGÜL	11	26	11	23,25	3	2	2,50	1	2	0,50	2	2	1,50	5	0	5,00				8	0	8,00	0	2	-0,50	0	3	-0,75	0	1	-0,25	1	2	0,50	46	25	39,75	259,003	167769
326	12142	AYŞENUR DOĞRU	12	20	12	17,00	2	2	1,50	1	2	0,50	3	2	2,50	4	1	3,75				7	4	6,00	2	0	2,00	4	3	3,25	2	4	1,00	2	1	1,75	47	31	39,25	258,565	168776
327	11175	SÜMEYYE ERDİNÇ	11	30	7	28,25																13	5	11,75	0	1	-0,25							43	13	39,75	258,373	169197			
328	12288	HATİCE BETÜL DEMİRCİ	12A	27	7	25,25	2	0	2,00				2	1	1,75	5	0	5,00				5	2	4,50	0	2	-0,50	1	3	0,25	1	2	0,50	1	1	0,75	44	18	39,50	258,068	169867
329	13075	SILA ÇAKIR	-M	24	12	21,00	3	1	2,75	1	1	0,75	2	2	1,50	5	0	5,00				6	7	4,25	1	1	0,75	2	5	0,75	1	3	0,25	3	3	2,25	48	35	39,25	257,935	170170
330	11141	RONAY YVZ	11	27	10	24,50	0	2	-0,50	4	1	3,75	0	2	-0,50							9	10	6,50	1	1	0,75	3	1	2,75	0	4	-1,00	3	0	3,00	47	31	39,25	257,540	171049
331	12363	ARDA EFE ARIKAN	12	26	10	23,50	4	1	3,75	2	3	1,25	2	2	1,50	5	0	5,00				4	4	3,00				1	6	-0,50	1	3	0,25	2	2	1,50	47	31	39,25	257,530	171073
332	0	ECRİN TUNA	11	27	12	24,00	3	1	2,75	2	2	1,50	3	1	2,75	4	1	3,75				3	4	2,00				2	5	0,75	1	3	0,25	2	2	1,50	47	31	39,25	257,515	171099
333	12321	UMUT YILMAZ	12	24	9	21,75	3	0	3,00	3	1	2,75	1	3	0,25	5	0	5,00				1	5	-0,25				4	2	3,50	2	0	2,00	1	0	1,00	44	20	39,00	257,213	171734
334	12392	MEHMET ALBAYRAK	12	24	4	23,00	1	1	0,75	2	2	1,50	3	1	2,75	3	0	3,00				6	2	5,50				2	3	1,25	2	0	2,00	0	3	-0,75	43	16	39,00	256,890	172460
335	0	ELİFSU ZORBA	11	21	6	19,50	3	1	2,75	1	1	0,75	4	0	4,00	4	1	3,75				6	4	5,00				1	0	1,00	1	1	0,75	2	3	1,25	43	17	38,75	256,610	173068
336	12044	GÖKTUĞ ÖZBİLGİÇ	12A	29	9	26,75	3	2	2,50	1	3	0,25	3	2	2,50	5	0	5,00				2	0	2,00				1	2	0,50	0	2	-0,50				44	20	39,00	256,303	173796
337	12291	HİRANUR AYDEMİR	12	25	7	23,25	2	1	1,75	0	3	-0,75	2	2	1,50	5	0	5,00				5	4	4,00	0	1	-0,25	2	1	1,75	2	2	1,50	1	0	1,00	44	21	38,75	256,173	174081
338	12139	ZAFER KARAAĞAÇ	12	24	11	21,25	3	1	2,75	2	0	2,00	1	0	1,00	5	0	5,00				4	5	2,75	1	1	0,75	3	3	2,25	1	2	0,50				44	23	38,25	254,863	177023
339	12403	AYŞ AYDIN	12	24	6	22,50	3	0	3,00	2	1	1,75	3	1	2,75	3	1	2,75				3	5	1,75				2	4	1,00	2	1	1,75	1	0	1,00	43	19	38,25	254,740	177317
340	545	BEYZA GENÇ	11A	21	14	17,50	2	2	1,50	3	2	2,50	3	1	2,75	5	0	5,00				7	8	5,00	1	0	1,00	3	4	2,00	0	3	-0,75	2	2	1,50	47	36	38,00	254,595	177621
341	11171	DİCLE DENİZ AKMADE	11A	25	14	21,50	2	2	1,50	1	2	0,50	5	0	5,00	5	0	5,00				3	6	1,50				0	3	-0,75	1	1	0,75	3	0	3,00	45	28	38,00	254,085	178707
342	13082	ARDA ÜNLÜ	-M	21	11	18,25	2	2	1,50	4	1	3,75	1	1	0,75	4	1	3,75				7	8	5,00	0	1	-0,25	2	3	1,25	3	4	2,00	2	2	1,50	46	34	37,50	253,068	181028
343	12409	ARAS YÜCE	12	23	15	19,25	4	1	3,75	1	4	0,00	2	2	1,50	4	1	3,75				11	7	9,25				0	4	-1,00	1	2	0,50	1	2	0,50	47	38	37,50	252,748	181754
344	13045	BURCU EREN	-M	28	8	26,00	3	0	3,00	1	4	0,00	2	1	1,75	4	1	3,75				1	2	0,50	0	1	-0,25	4	2	3,50	1	3	0,25	0	3	-0,75	44	25	37,75	252,745	181760
345	0	TUĞRUL EREN	11	22	12	19,00	3	1	2,75	1	2	0,50	3	1	2,75	5	0	5,00				9	9	6,75	1	2	0,50	0	4	-1,00	0	1	-0,25	1	0	1,00	45	32	37,00	251,260	185124
346	12407	FEVZİ ŞENOCAK		18	16	14,00	4	1	3,75	3	1	2,75	3	1	2,75	5	0	5,00				8	2	7,50	0	1	-0,25	2	3	1,25	0	2	-0,50	1	2	0,50	44	29	36,75	251,215	185236
347	0	NEHİR YÜCE	12	29	5	27,75	3	0	3,00	1	1	0,75	1	1	0,75	2	0	2,00				4	6	2,50				1	3	0,25	1	2	0,50	0	1	-0,25	42	19	37,25	250,908	185960
348	0	EREN DEMİRDİZEN	11	16	8	14,00	3	2	2,50	3	2	2,50	2	2	1,50	5	0	5,00				10	5	8,75	1	0	1,00	2	2	1,50	0	2	-0,50	1	3	0,25	43	26	36,50	250,460	186964

OKUL TYT NET LİSTESİ (TYT sıralı)

															KATILIMLAR																														
															OKUL	İLÇE	İL	GENEL																											
İL	İLÇE	OKUL						SINAV ADI						OKUL	İLÇE	İL	GENEL																												
MANİSA		YUNUSEMRE		ÖZEL MANİSA KEP KİŞİSEL GELİŞİM KURSU						BİLGİ SARMAL TG TYT 1						482	1675	7316	353399																										
Sıra	Ö.No	İsim	Sınıf	TYT Türkçe			TYT Sosyal						TYT Matematik			TYT Fen					Toplam			TYT																					
				Türkçe			Tarih-1		Coğrafya-1		Felsefe Din		Kül. ve Ahl.		Felsefe (Seçmeli)		Matematik-1			Fizik		Kimya		Biyoloji	D Y N			Puan	Genel																
				D	Y	N	D	Y	N	D	Y	N	D	Y	N	D	Y	N	D	Y	N	D	Y	N	D	Y	N																		
Genel Ortalama				23,21	19,99	20,72	2,07	1,38	1,73	1,84	1,58	1,44	2,17	1,30	1,85	3,72	0,65	3,56	0,01	0,01	0,01	7,98	4,06	6,96	1,10	0,66	0,93	1,69	1,75	1,25	1,51	1,43	1,15	1,39	1,17	1,10	46,69	23,98	40,70	259,390					
Okul Ortalaması				25,52	8,41	23,42	2,44	1,26	2,12	2,06	1,49	1,69	2,59	1,01	2,34	3,85	0,52	3,72	0,01	0,01	0,01	12,21	4,75	11,02	1,81	0,87	1,59	2,81	2,44	2,20	2,26	1,94	1,77	2,12	1,69	1,70	57,68	24,39	51,58	294,680					
349	11200	CEYLİN ÇAKMAK	11A	28	9	25,75	3	1	2,75	1	4	0,00	2	2	1,50	5	0	5,00				7	17	2,75	1	7	-0,75	2	5	0,75	0	2	-0,50	1	5	-0,25	50	52	37,00	250,393	187141				
350	12119	SUDE DİNÇ	12A	22	9	19,75	0	2	-0,50	1	0	1,00	1	3	0,25	5	0	5,00				9	1	8,75	0	1	-0,25	1	1	0,75	1	1	0,75	1	0	1,00	41	18	36,50	249,763	188655				
351	11156	BERK ŞANOLAN	11	11	6	9,50	4	1	3,75	3	2	2,50	1	1	0,75	5	0	5,00				11	8	9,00	0	1	-0,25	3	4	2,00	1	3	0,25	4	2	3,50	43	28	36,00	249,715	188745				
352	12396	EYLÜL ŞENTÜRK	12	29	10	26,50	1	4	0,00	2	1	1,75	1	3	0,25	5	0	5,00				4	2	3,50	0	1	-0,25											42	21	36,75	249,540	189180			
353	12266	İSMAIL DEMİRTAŞ	12	23	9	20,75	1	2	0,50	2	1	1,75	2	1	1,75	4	1	3,75				8	6	6,50	3	0	3,00	0	4	-1,00	0	2	-0,50							43	26	36,50	249,473	189354	
354	13152	EFE UÇAR	-M	25	13	21,75	2	0	2,00	2	0	2,00	3	1	2,75	4	0	4,00				5	5	3,75				1	2	0,50	0	1	-0,25								42	22	36,50	249,413	189503
355	12320	AYBARS KOCAKURT	12A	19	14	15,50	2	1	1,75	2	2	1,50	2	2	1,50	4	1	3,75				10	8	8,00	2	4	1,00	3	3	2,25	0	3	-0,75	2	2	1,50	46	40	36,00	248,825	190880				
356	68944	EMREHAN KORUK	12	9	3	8,25	3	1	2,75	3	2	2,50	0	1	-0,25	5	0	5,00				13	10	10,50	2	3	1,25	1	1	0,75	2	1	1,75	3	0	3,00	41	22	35,50	248,358	191973				
357	11023	ŞEVVAL BATTAL	11	19	15	15,25	1	2	0,50	3	2	2,50	0	2	-0,50	5	0	5,00				7	5	5,75	1	2	0,50	5	1	4,75	2	1	1,75	1	3	0,25	44	33	35,75	248,253	192241				
358	12196	NİSANUR YÜYEN	12	26	8	24,00	0	1	-0,25				1	1	0,75	3	1	2,75				7	9	4,75	0	1	-0,25	3	2	2,50	2	1	1,75							42	24	36,00	247,770	193313	
359	0	MERYEM ALÇİÇEK	12E	23	12	20,00				1	0	1,00	3	1	2,75	4	1	3,75				5	4	4,00	0	2	-0,50	2	3	1,25	4	1	3,75	1	5	-0,25	43	29	35,75	247,555	193811				
360	12173	IRMAK KORKMAZ	12	26	8	24,00	1	1	0,75	1	0	1,00	3	1	2,75	3	2	2,50				5	3	4,25				0	2	-0,50	2	3	1,25	0	1	-0,25	41	21	35,75	246,865	195411				
361	12201	MİHRİBAN ALKAN	12	28	9	25,75	1	0	1,00	1	1	0,75	1	0	1,00	4	1	3,75										2	3	1,25	1	5	-0,25	3	2	2,50	41	21	35,75	246,758	195674				
362	11138	ELA NAZ KOCAEL	11	24	13	20,75	1	1	0,75	3	1	2,75	5	0	5,00	4	0	4,00				3	4	2,00	0	2	-0,50	1	3	0,25	0	2	-0,50	2	4	1,00	43	30	35,50	246,543	196154				
363	13014	SAMET UZUN	-M	25	12	22,00	3	2	2,50	2	2	1,50	3	2	2,50	5	0	5,00				5	14	1,50				2	3	1,25	0	3	-0,75	1	4	0,00	46	42	35,50	246,370	196541				
364	12354	TUNA AKI	12A	17	10	14,50	3	2	2,50	3	1	2,75	4	1	3,75	3	2	2,50				6	1	5,75	1	2	0,50	3	2	2,50	1	2	0,50	1	5	-0,25	42	28	35,00	245,925	197584				
365	0	FERHAT AŞKIN	12A	24	10	21,50	2	2	1,50	1	1	0,75	2	1	1,75	4	1	3,75				3	3	2,25				3	4	2,00	1	4	0,00	2	1	1,75	42	27	35,25	245,810	197823				
366	12342	İREM AKAR	12A	25	12	22,00	2	2	1,50	1	2	0,50	3	1	2,75	4	1	3,75				5	7	3,25	0	1	-0,25	2	4	1,00	1	3	0,25	1	2	0,50	44	35	35,25	245,665	198164				
367	12143	SUDE NAZ CİRMAN	12	28	7	26,25							2	2	1,50	5	0	5,00				5	8	3,00	0	2	-0,50	1	3	0,25	0	1	-0,25							41	23	35,25	245,043	199661	
368	11144	DALYA MİNA ÖZTÜRK	11	20	9	17,75	4	0	4,00	0	1	-0,25	1	3	0,25	3	1	2,75				7	7	5,25				2	2	1,50	1	2	0,50	3	2	2,50	41	27	34,25	243,308	203788				
369	11152	ARDA ÖZDEMİR	11A	25	12	22,00	2	3	1,25	1	2	0,50	2	1	1,75	5	0	5,00				3	5	1,75				2	3	1,25	1	4	0,00	1	1	0,75	42	31	34,25	242,655	205333				
370	11075	ALİME BÜŞRA UYSAL	11	27	9	24,75	2	0	2,00													8	6	6,50				1	0	1,00										38	15	34,25	242,258	206287	
371	12051	RÜMEYSA TETİK	12	24	9	21,75	2	1	1,75	2	0	2,00	1	4	0,00	4	1	3,75				3	4	2,00				2	1	1,75	0	2	-0,50	2	2	1,50	40	24	34,00	241,963	206966				
372	11178	MELİKE YILDIRIM	11	21	11	18,25	2	0	2,00	0	1	-0,25	2	0	2,00	5	0	5,00				5	1	4,75	0	1	-0,25	2	3	1,25	1	2	0,50	1	2	0,50	39	21	33,75	241,643	207745				
373	12397	FURKAN ÇELİK	12	22	10	19,50	2	2	1,50	2	2	1,50	3	1	2,75	5	0	5,00				2	2	1,50	1	3	0,25	1	4	0,00	1	1	0,75	1	1	0,75	40	26	33,50	240,695	210091				
374	12195	SUDENAZ YUMUK	12	23	10	20,50	3	1	2,75	0	1	-0,25				5	0	5,00				8	8	6,00	1	1	0,75	0	5	-1,25	0	3	-0,75	1	1	0,75	41	30	33,50	240,455	210659				
375	11080	ADA DAŞ	11C	16	5	14,75																15	3	14,25				1	4	0,00	3	2	2,50	2	2	1,50	37	16	33,00	239,903	211944				
376	0	ZEYNEP AKTEPE	11A	23	17	18,75	2	3	1,25	2	3	1,25	3	2	2,50	4	1	3,75				6	23	0,25	2	8	0,00	2	4	1,00	3	4	2,00	3	3	2,25	50	68	33,00	239,433	213028				
377	12271	SÜMEYRA ANGI	12	26	13	22,75							4	1	3,75							6	6	4,50				2	1	1,75	0	3	-0,75	1	2	0,50	39	26	32,50	237,253	218177				

OKUL TYT NET LİSTESİ (TYT sıralı)

															KATILIMLAR																										
															OKUL	İLÇE	İL	GENEL																							
İL		İLÇE		OKUL						SINAV ADI						OKUL	İLÇE	İL	GENEL																						
MANİSA		YUNUSEMRE		ÖZEL MANİSA KEP KİŞİSEL GELİŞİM KURSU						BİLGİ SARMAL TG TYT 1						482	1675	7316	353399																						
Sıra	Ö.No	İsim	Sınıf	TYT Türkçe			TYT Sosyal						TYT Matematik			TYT Fen						Toplam			TYT																
				Türkçe			Tarih-1		Coğrafya-1		Felsefe Din		Kül. ve Ahl.		Felsefe (Seçmeli)		Matematik-1			Fizik			Kimya			Biyoloji			D Y N			Puan	Genel								
				D	Y	N	D	Y	N	D	Y	N	D	Y	N	D	Y	N	D	Y	N	D	Y	N	D	Y	N	D	Y	N	D	Y	N								
Genel Ortalama				23,21	9,99	20,72	2,07	1,38	1,73	1,84	1,58	1,44	2,17	1,30	1,85	3,72	0,65	3,56	0,01	0,01	0,01	7,98	4,06	6,96	1,10	0,66	0,93	1,69	1,75	1,25	1,51	1,43	1,15	1,39	1,17	1,10	46,69	23,98	40,70	259,390	
Okul Ortalaması				25,52	8,41	23,42	2,44	1,26	2,12	2,06	1,49	1,69	2,59	1,01	2,34	3,85	0,52	3,72	0,01	0,01	0,01	12,21	4,75	11,02	1,81	0,87	1,59	2,81	2,44	2,20	2,26	1,94	1,77	2,12	1,69	1,70	57,68	24,39	51,58	294,680	
378	911	EMİNE GÖZDE ÇEKİM	-M	24	15	20,25	1	1	0,75	1	2	0,50	3	1	2,75	5	0	5,00										2	3	1,25	1	1	0,75	2	4	1,00	39	27	32,25	236,883	219079
379	16007	BARBAROS KAYAN	12	20	7	18,25	2	3	1,25	2	2	1,50				4	1	3,75				3	0	3,00				2	2	1,50	2	1	1,75	1	0	1,00	36	16	32,00	236,438	220136
380	13018	CEREN YÜCEL	-M	24	10	21,50	0	2	-0,50	2	1	1,75	1	0	1,00	3	0	3,00				3	2	2,50	1	0	1,00	2	1	1,75	0	4	-1,00	1	1	0,75	37	21	31,75	235,150	223280
381	0	ÖMER FARUK SÜMER	11	18	5	16,75	4	1	3,75	3	1	2,75	3	1	2,75	5	0	5,00				1	6	-0,50				2	4	1,00	0	2	-0,50	1	2	0,50	37	22	31,50	234,993	223660
382	12404	GİZEM PALA	12	26	11	23,25	1	4	0,00	3	2	2,50				5	0	5,00				5	19	0,25	3	1	2,75	0	7	-1,75	1	4	0,00	1	5	-0,25	45	53	31,75	234,783	224201
383	12208	KADİRATA GÜMÜŞDERİ	12	22	14	18,50	2	2	1,50	3	1	2,75	1	4	0,00	4	1	3,75				2	0	2,00	0	1	-0,25	2	2	1,50	1	1	0,75	1	1	0,75	38	27	31,25	234,090	225887
384	12353	ARDA TUNA	12	18	17	13,75	2	3	1,25	2	3	1,25	1	3	0,25	3	2	2,50				11	6	9,50				3	2	2,50							40	36	31,00	233,933	226228
385	12377	RECEP OKAY AKCAN	12A	23	13	19,75	3	1	2,75	2	1	1,75	3	1	2,75				3	0	3,00	2	4	1,00	0	1	-0,25	1	2	0,50				37	23	31,25	233,828	226471			
386	520	VEYSEL KAPLAN	11E	14	13	10,75	2	1	1,75	2	1	1,75	1	0	1,00	3	1	2,75				8	5	6,75				4	3	3,25	2	0	2,00	1	1	0,75	37	25	30,75	233,708	226762
387	12162	EGE ELİZ ŞAFAK	12A	20	13	16,75	4	0	4,00	0	2	-0,50	3	2	2,50	4	1	3,75				1	6	-0,50				2	4	1,00	4	1	3,75	1	4	0,00	39	33	30,75	232,878	228784
388	12168	MELİH EREN KURŞUN	12	17	14	13,50	4	1	3,75	1	2	0,50	2	0	2,00	4	1	3,75				6	4	5,00	0	5	-1,25	1	3	0,25	2	1	1,75	1	0	1,00	38	31	30,25	231,720	231545
389	11087	ENES USTA	11	25	10	22,50																9	8	7,00	1	0	1,00							35	18	30,50	231,185	232818			
390	12374	MEHMET CÜNEYİT	12A	22	6	20,50	1	1	0,75	0	1	-0,25	1	1	0,75	2	0	2,00				4	4	3,00	3	0	3,00	0	2	-0,50				1	0	1,00	34	15	30,25	230,710	233912
391	12221	SİNA YILMAZ	12A	19	14	15,50	1	3	0,25	2	1	1,75	3	1	2,75				2	2	1,50				2	2	1,50	1	6	-0,50	0	2	-0,50	2	2	1,50	38	32	30,00	230,605	234172
392	11106	AZRA EYLÜL ERDEM	11	15	10	12,50	2	1	1,75	3	1	2,75	2	2	1,50	2	1	1,75				11	7	9,25	1	2	0,50	0	5	-1,25	1	2	0,50	1	2	0,50	38	33	29,75	230,210	235110
393	12187	AHMET PERK	12	21	8	19,00	2	2	1,50	3	1	2,75										7	2	6,50	0	2	-0,50	0	4	-1,00				2	1	1,75	35	20	30,00	230,160	235233
394	11145	ÇINAR BİRCAN	11C	18	7	16,25																10	5	8,75	0	1	-0,25	3	3	2,25	1	3	0,25	3	2	2,50	35	21	29,75	229,933	235799
395	13157	RECEP İZİDOĞRU	-M	18	14	14,50	1	0	1,00	1	1	0,75	1	1	0,75	4	1	3,75				10	6	8,50	2	0	2,00	0	4	-1,00				0	2	-0,50	37	29	29,75	229,900	235874
396	12325	ZEYNEP YILMAZ	12	19	18	14,50	3	2	2,50	0	5	-1,25	2	3	1,25	4	1	3,75				8	9	5,75	0	2	-0,50	1	5	-0,25	4	1	3,75	1	4	0,00	42	50	29,50	229,345	237116
397	12388	SALİH EFE ALAN	12A	22	10	19,50	2	1	1,75	2	1	1,75	1	0	1,00	5	0	5,00				2	1	1,75	0	5	-1,25	1	6	-0,50	0	1	-0,25	1	0	1,00	36	25	29,75	229,320	237177
398	11011	RIFAT YILDIZ	12	14	8	12,00																10	4	9,00	0	1	-0,25	3	1	2,75	3	0	3,00	3	1	2,75	33	15	29,25	229,115	237650
399	12389	CEREN YETİM	12	20	11	17,25				2	3	1,25										11	6	9,50	0	3	-0,75	2	5	0,75	0	3	-0,75	3	3	2,25	38	34	29,50	228,938	238090
400	82148	EZGİ GÜLTEKİN	12A	21	8	19,00	2	2	1,50	1	1	0,75	2	2	1,50	3	2	2,50				2	4	1,00	0	4	-1,00	2	2	1,50	2	3	1,25	2	2	1,50	37	30	29,50	228,790	238419
401	13100	SAMET CAN YÜYEN	-M	21	8	19,00	3	1	2,75	1	0	1,00	3	0	3,00	5	0	5,00				1	4	0,00				0	4	-1,00				0	1	-0,25	34	18	29,50	228,570	238933
402	0	İRFAN KABAŞ	11	21	10	18,50	3	2	2,50	1	3	0,25	3	1	2,75							6	7	4,25				1	5	-0,25	1	2	0,50	1	1	0,75	37	31	29,25	227,970	240331
403	12337	İSMAIL MERT BÖÇÜK	12	17	10	14,50	3	2	2,50	3	1	2,75	3	0	3,00	4	1	3,75				3	7	1,25				2	2	1,50	0	2	-0,50	1	3	0,25	36	28	29,00	227,745	240869
404	0	EFE CAN ÖZDEMİR	-MA				3	1	2,75	1	3	0,25	3	1	2,75	3	2	2,50				17	3	16,25	0	1	-0,25	1	4	0,00	2	2	1,50	3	2	2,50	33	19	28,25	227,475	241494
405	11009	UĞUR ÖZEL	11	13	5	11,75	2	2	1,50	1	2	0,50										7	4	6,00	5	0	5,00	2	3	1,25	1	2	0,50	2	0	2,00	33	18	28,50	226,693	243348
406	12335	ESMA BİRGÜL	12B	25	10	22,50	1	4	0,00	2	1	1,75	2	2	1,50	4	1	3,75				2	7	0,25				0	5	-1,25	1	3	0,25	1	3	0,25	38	36	29,00	226,625	243504

OKUL TYT NET LİSTESİ (TYT sıralı)

															KATILIMLAR																													
															OKUL	İLÇE	İL	GENEL																										
İL		İLÇE		OKUL							SINAV ADI							OKUL	İLÇE	İL	GENEL																							
MANİSA		YUNUSEMRE		ÖZEL MANİSA KEP KİŞİSEL GELİŞİM KURSU							BİLGİ SARMAL TG TYT 1							482	1675	7316	353399																							
Sıra	Ö.No	İsim	Sınıf	TYT Türkçe			TYT Sosyal						TYT Matematik			TYT Fen						Toplam			TYT																			
				Türkçe			Tarih-1		Coğrafya-1		Felsefe Din		Kül. ve Ahl.		Felsefe (Seçmeli)		Matematik-1			Fizik		Kimya		Biyoloji		D Y N			Puan	Genel														
				D	Y	N	D	Y	N	D	Y	N	D	Y	N	D	Y	N	D	Y	N	D	Y	N	D	Y	N																	
Genel Ortalama				23,21	9,99	20,72	2,07	1,38	1,73	1,84	1,58	1,44	2,17	1,30	1,85	3,72	0,65	3,56	0,01	0,01	0,01	7,98	4,06	6,96	1,10	0,66	0,93	1,69	1,75	1,25	1,51	1,43	1,15	1,39	1,17	1,10	46,6923	98,40	70	259,390				
Okul Ortalaması				25,52	8,41	23,42	2,44	1,26	2,12	2,06	1,49	1,69	2,59	1,01	2,34	3,85	0,52	3,72	0,01	0,01	0,01	12,21	4,75	11,02	1,81	0,87	1,59	2,81	2,44	2,20	2,26	1,94	1,77	2,12	1,69	1,70	57,6824	39,51	58	294,680				
407	0	CEYLİN ALP	11	14	4	13,00	1	1	0,75	1	0	1,00	3	1	2,75	4	1	3,75				7	3	6,25				2	4	1,00	1	1	0,75	0	3	-0,75	33	18	28,50	226,420	243935			
408	13150	RABİA TURAN	-M	24	5	22,75				1	0	1,00	0	1	-0,25	5	0	5,00																				30	6	28,50	225,113	247013		
409	12399	ERVA U *N	12	18	12	15,00				2	2	1,50	2	0	2,00	4	0	4,00				4	4	3,00				2	2	1,50	1	0	1,00	0	1	-0,25	33	21	27,75	223,945	249708			
410	13156	BARKIN ERDOĞAN	-MZ	20	19	15,25	3	2	2,50	2	3	1,25	1	0	1,00	4	1	3,75				3	0	3,00			0	7	-1,75	1	3	0,25	3	2	2,50	37	37	27,75	223,863	249864				
411	0	ŞURA ARSLAN	11	22	13	18,75							0	3	-0,75	4	1	3,75				6	3	5,25			2	5	0,75	1	4	0,00	1	5	-0,25	36	34	27,50	222,633	252671				
412	13098	AYBERK KAYA	-ME	16	13	12,75	1	1	0,75	2	2	1,50	1	2	0,50	3	2	2,50				13	8	11,00	0	2	-0,50	0	6	-1,50	1	2	0,50	0	1	-0,25	37	39	27,25	222,588	252785			
413	12066	AHMET HAKTAN ÇELİK	12A	20	11	17,25	1	4	0,00	2	2	1,50				2	3	1,25				5	7	3,25			2	4	1,00	2	3	1,25	2	1	1,75	36	35	27,25	222,213	253574				
414	12122	İLDEM TANİŞ	12	19	18	14,50				2	2	1,50	0	5	-1,25	5	0	5,00				4	7	2,25	2	0	2,00	2	5	0,75	1	2	0,50	2	2	1,50	37	41	26,75	221,010	256291			
415	0	RAHİME NAZ ÇAKIR	11	11	4	10,00	2	0	2,00	3	1	2,75	2	1	1,75	3	1	2,75				4	4	3,00			3	1	2,75	1	1	0,75	1	1	0,75	30	14	26,50	220,900	256544				
416	11191	FIRAT KUZEY	11	19	10	16,50	2	3	1,25	3	2	2,50	1	2	0,50	5	0	5,00				3	13	-0,25	1	3	0,25	1	6	-0,50	0	3	-0,75	3	3	2,25	38	45	26,75	220,680	256996			
417	13054	GÜRBÜZ CAN KILIÇ	-M	20	12	17,00	3	1	2,75				2	1	1,75	5	0	5,00				3	4	2,00			1	5	-0,25	0	2	-0,50	0	4	-1,00	34	29	26,75	220,505	257395				
418	11168	REŞİT ACAR	11	14	10	11,50	1	3	0,25	2	3	1,25	2	1	1,75	3	2	2,50				5	1	4,75	1	0	1,00	2	5	0,75	2	2	1,50	1	1	0,75	33	28	26,00	219,145	260293			
419	11094	ENES TALHA ÇATAL	11	11	2	10,50	2	2	1,50	2	0	2,00										12	2	11,50	0	2	-0,50	1	1	0,75								28	9	25,75	218,430	261877		
420	11092	EGE KARAPEHLİVAN	11B	10	6	8,50	3	0	3,00	2	1	1,75	2	1	1,75	0	1	-0,25				8	8	6,00	1	1	0,75	3	2	2,50	1	3	0,25	2	3	1,25	32	26	25,50	218,065	262675			
421	1	YUSUF YALÇIN	-M	17	5	15,75	1	1	0,75	1	2	0,50	1	0	1,00	3	1	2,75				5	2	4,50			0	1	-0,25	1	1	0,75				29	13	25,75	217,738	263309				
422	0	OSMAN CURA	11	25	12	22,00	2	3	1,25	0	2	-0,50										3	5	1,75			2	5	0,75	1	4	0,00	1	1	0,75	34	32	26,00	217,720	263338				
423	11024	CEYLİNNAZ YILMAZ	11A	14	12	11,00	3	0	3,00	1	0	1,00	2	0	2,00	5	0	5,00				5	2	4,50			0	1	-0,25	0	3	-0,75				30	18	25,50	217,540	263753				
424	12400	DAMLA CANLI	12	16	10	13,50	2	1	1,75	2	2	1,50	0	2	-0,50	4	1	3,75				4	5	2,75			1	4	0,00	2	4	1,00	2	3	1,25	33	32	25,00	215,835	267388				
425	11158	SUDE GÜNDOĞAR	11G	19	19	14,25	0	5	-1,25	2	3	1,25	1	3	0,25	4	1	3,75				12	16	8,00	0	10	-2,50	1	6	-0,50	1	6	-0,50	3	3	2,25	43	72	25,00	215,698	267686			
426	12316	İZGİ ADA BOZDAĞ	12A	22	13	18,75	1	2	0,50	2	1	1,75				3	1	2,75				3	11	0,25	0	1	-0,25	1	5	-0,25	0	4	-1,00	3	2	2,50	35	40	25,00	215,113	268871			
427	12297	METE H SÖYLER	12A	13	9	10,75	1	2	0,50	1	2	0,50	1	1	0,75	5	0	5,00				6	4	5,00	1	1	0,75	0	6	-1,50	1	1	0,75	2	0	2,00	31	26	24,50	214,643	269823			
428	11112	AYŞEGÜL BOZ	11B	15	12	12,00							3	0	3,00							9	6	7,50	2	0	2,00	0	1	-0,25	0	2	-0,50	1	1	0,75	30	22	24,50	214,430	270278			
429	11067	GÖKTUĞ YERAL *	11F	15	14	11,50	2	1	1,75	3	2	2,50	1	2	0,50	1	1	0,75				6	5	4,75	0	3	-0,75	1	5	-0,25	3	3	2,25	2	3	1,25	34	39	24,25	213,870	271408			
430	11166	SUEDA ER	11	22	14	18,50	2	2	1,50	1	4	0,00	1	3	0,25	4	1	3,75				0	2	-0,50			1	5	-0,25	2	2	1,50	0	1	-0,25	33	34	24,50	213,625	271888				
431	13005	HAKAN TAŞDEMİR	-M	18	16	14,00	3	1	2,75	1	2	0,50	0	2	-0,50	5	0	5,00				3	8	1,00	1	1	0,75	1	3	0,25	0	2	-0,50	1	0	1,00	33	35	24,25	213,445	272234			
432	12296	CEYLİN NİSA ŞİMŞEK	12	24	13	20,75							4	1	3,75																						28	14	24,50	213,293	272513			
433	93346	TÜRKER BENGİER	-M	15	7	13,25				1	0	1,00										0	1	-0,25	9	3	8,25	2	2	1,50	0	5	-1,25	1	1	0,75	1	1	0,75	29	20	24,00	212,768	273598
434	13019	MERVE ÇİFÇİ	-M	19	12	16,00	1	3	0,25	1	1	0,75	2	2	1,50	5	0	5,00									1	1	0,75	0	1	-0,25	1	4	0,00	30	24	24,00	212,420	274276				
435	12057	CEREN ER	12A	20	12	17,00	0	1	-0,25	2	3	1,25	1	4	0,00	4	1	3,75				3	4	2,00			0	7	-1,75	1	3	0,25	2	2	1,50	33	37	23,75	211,515	276001				

OKUL TYT NET LİSTESİ (TYT sıralı)

KATILIMLAR																																									
İL		İLÇE		OKUL							SINAV ADI							OKUL	İLÇE	İL	GENEL																				
MANİSA		YUNUSEMRE		ÖZEL MANİSA KEP KİŞİSEL GELİŞİM KURSU							BİLGİ SARMAL TG TYT 1							482	1675	7316	353399																				
Sıra	Ö.No	İsim	Sınıf	TYT Türkçe			TYT Sosyal						TYT Matematik			TYT Fen					Toplam			TYT																	
				Türkçe			Tarih-1		Coğrafya-1		Felsefe Din		Kül. ve Ahl.		Felsefe (Seçmeli)			Matematik-1			Fizik			Kimya		Biyoloji		D Y N			Puan	Genel									
				D	Y	N	D	Y	N	D	Y	N	D	Y	N	D	Y	N	D	Y	N	D	Y	N	D	Y	N	D	Y	N	D	Y	N								
Genel Ortalama				23,21	9,99	20,72	2,07	1,38	1,73	1,84	1,58	1,44	2,17	1,30	1,85	3,72	0,65	3,56	0,01	0,01	0,01	7,98	4,06	6,96	1,10	0,66	0,93	1,69	1,75	1,25	1,51	1,43	1,15	1,39	1,17	1,10	46,6923	98,40	70	259,390	
Okul Ortalaması				25,52	8,41	23,42	2,44	1,26	2,12	2,06	1,49	1,69	2,59	1,01	2,34	3,85	0,52	3,72	0,01	0,01	0,01	12,21	4,75	11,02	1,81	0,87	1,59	2,81	2,44	2,20	2,26	1,94	1,77	2,12	1,69	1,70	57,6824	39,51	58	294,680	
436	12380	FATİH ERGÜL	12	25	4	24,00																												25	4	24,00	211,360	276321			
437	12189	AYŞENAZ ÜNVER	12	6	34	-2,50										18	5	16,75	1	1	0,75	4	3	3,25	2	2	1,50	3	1	2,75	34	46	22,50	210,575	277828						
438	13139	KADER ÇAĞLIYAN	-M	19	13	15,75	1	0	1,00				1	0	1,00	4	1	3,75				2	5	0,75				1	3	0,25	0	1	-0,25	1	0	1,00	29	23	23,25	210,208	278522
439	13138	YUSUF ÇALIŞKAN	-M	19	15	15,25	0	3	-0,75	1	2	0,50	1	2	0,50	4	1	3,75				3	2	2,50	1	0	1,00	1	4	0,00	0	2	-0,50	1	1	0,75	31	32	23,00	209,488	279863
440	17004	BAGER IŞIK	-MA	10	10	7,50	2	2	1,50	3	1	2,75	3	1	2,75	3	2	2,50				5	1	4,75				1	6	-0,50	0	2	-0,50	2	1	1,75	29	26	22,50	209,005	280767
441	0	OSMAN KOCAGÖBEK	11C	12	3	11,25	2	0	2,00													10	6	8,50				1	0	1,00				0	1	-0,25	25	10	22,50	208,518	281692
442	1240	FERHAT YÜMLÜ	-M	19	8	17,00	1	2	0,50	1	1	0,75	1	1	0,75	2	2	1,50										3	3	2,25	0	1	-0,25				27	18	22,50	207,820	283028
443	12149	İBRAHİM DEMİR	12	16	8	14,00	2	2	1,50	1	1	0,75	0	1	-0,25				1	0	1,00	4	0	4,00	1	0	1,00	0	2	-0,50	1	2	0,50				26	16	22,00	206,620	285172
444	11197	ATA BERK EFE	11	13	15	9,25	2	2	1,50	2	3	1,25	1	1	0,75	4	1	3,75				6	13	2,75	2	1	1,75	2	4	1,00	1	4	0,00	1	5	-0,25	34	49	21,75	206,513	285359
445	12328	RABİA SİLA AYRILMAZ	12	17	8	15,00				1	0	1,00	2	3	1,25	3	2	2,50				1	0	1,00				2	3	1,25	0	1	-0,25	1	4	0,00	27	21	21,75	205,775	286696
446	12362	AHMET CAN DOĞAN	12A	8	5	6,75	0	1	-0,25	1	3	0,25	1	0	1,00							15	7	13,25										25	16	21,00	204,543	288883			
447	11150	FATMA TÜRKAN	11A	23	12	20,00	0	2	-0,50	2	1	1,75	0	4	-1,00	4	1	3,75				1	7	-0,75	0	1	-0,25	0	7	-1,75	1	5	-0,25	1	3	0,25	32	43	21,25	203,505	290679
448	13145	ÖMER FARUK GÜLSEÇER	-M	20	18	15,50	0	2	-0,50	2	2	1,50	1	1	0,75	4	1	3,75				1	6	-0,50				1	2	0,50	0	1	-0,25	0	2	-0,50	29	35	20,25	201,130	294496
449	11108	CEYLİN İBAR	11	19	15	15,25	3	2	2,50	2	2	1,50	1	3	0,25	4	1	3,75				1	4	0,00				0	6	-1,50	0	3	-0,75	0	4	-1,00	30	40	20,00	200,288	295873
450	12064	HATİCE OKYAY	12	15	7	13,25	1	4	0,00	1	3	0,25	3	0	3,00							5	6	3,50	0	2	-0,50	0	6	-1,50	1	2	0,50	2	3	1,25	28	33	19,75	199,933	296420
451	11026	TAHA KUTAT ER	11C	16	10	13,50	3	1	2,75	0	2	-0,50	2	2	1,50	4	1	3,75				1	2	0,50				0	7	-1,75	0	3	-0,75	1	1	0,75	27	29	19,75	199,820	296605
452	13096	AVŞİN ÇAKAN	-ME	18	17	13,75	1	3	0,25	0	3	-0,75				4	0	4,00				5	5	3,75				0	4	-1,00	0	3	-0,75	1	2	0,50	29	37	19,75	199,808	296624
453	12068	BARAN ÖZDEMİR	12A	9	4	8,00				2	1	1,75	0	1	-0,25							5	4	4,00	3	0	3,00	3	2	2,50				22	12	19,00	198,440	298775			
454	12075	ONUR ÇİFTÇİ	12A	18	17	13,75	2	3	1,25	2	2	1,50	2	2	1,50													1	6	-0,50	1	3	0,25	2	3	1,25	28	36	19,00	197,633	299928
455	1535		11A	15	16	11,00	0	2	-0,50	1	2	0,50	1	4	0,00	5	0	5,00				1	2	0,50				2	4	1,00	1	2	0,50	1	1	0,75	27	33	18,75	197,285	300409
456	13044	EMRE TOZAN	-M	10	11	7,25	3	2	2,50	3	1	2,75	1	2	0,50	1	2	0,50				1	0	1,00	1	0	1,00	3	3	2,25	1	1	0,75	1	5	-0,25	25	27	18,25	196,283	301894
457	12289	FURKAN ŞAHİN	12	18	10	15,50																3	2	2,50	0	1	-0,25	1	1	0,75				22	14	18,50	195,885	302498			
458	12339	FETTAH ARDA ÖZÇELİK	12	7	2	6,50																9	3	8,25	1	0	1,00	1	1	0,75				1	0	1,00	19	6	17,50	194,075	304928
459	0	ARDA ONAT MÜLÜS	-M	17	3	16,25																2	2	1,50										19	5	17,75	193,493	305689			
460	11126	İBRAHİM GÖKAY BAHÇE	11	19	16	15,00	2	2	1,50	1	2	0,50	1	3	0,25	3	1	2,75				2	10	-0,50	0	2	-0,50	2	4	1,00	0	4	-1,00	0	6	-1,50	30	50	17,50	192,840	306522
461	12412	BERAT DEMİRCAN	12A	19	21	13,75	2	3	1,25	2	3	1,25	1	4	0,00	5	0	5,00				0	8	-2,00	0	3	-0,75	0	7	-1,75	2	5	0,75	1	5	-0,25	32	59	17,25	192,258	307297
462	13021	HATİCE ÇALGIN	-M	18	14	14,50																1	4	0,00				3	2	2,50	1	0	1,00	0	4	-1,00	23	24	17,00	191,555	308204
463	12360	HALİL TAŞCI	12	13	9	10,75				2	3	1,25				2	2	1,50				5	8	3,00				0	3	-0,75				1	0	1,00	23	25	16,75	191,198	308643
464	136	ERDEM EGE ÖZÇELTİK	12	7	9	4,75	5	0	5,00	1	4	0,00	1	3	0,25	4	1	3,75				4	7	2,25							0	2	-0,50	1	1	0,75	23	27	16,25	190,468	309524

OKUL TYT NET LİSTESİ (TYT sıralı)

KATILIMLAR															OKUL	İLÇE	İL	GENEL																										
İL		İLÇE		OKUL							SINAV ADI							OKUL	İLÇE	İL	GENEL																							
MANİSA		YUNUSEMRE		ÖZEL MANİSA KEP KİŞİSEL GELİŞİM KURSU							BİLGİ SARMAL TG TYT 1							482	1675	7316	353399																							
Sıra	Ö.No	İsim	Sınıf	TYT Türkçe			TYT Sosyal						TYT Matematik			TYT Fen					Toplam			TYT																				
				Türkçe			Tarih-1		Coğrafya-1		Felsefe Din		Kül. ve Ahl.		Felsefe (Seçmeli)		Matematik-1			Fizik		Kimya		Biyoloji	D Y N			Puan	Genel															
				D	Y	N	D	Y	N	D	Y	N	D	Y	N	D	Y	N	D	Y	N	D	Y	N	D	Y	N																	
Genel Ortalama				23,21	19,99	20,72	2,07	1,38	1,73	1,84	1,58	1,44	2,17	1,30	1,85	3,72	0,65	3,56	0,01	0,01	0,01	7,98	4,06	6,96	1,10	0,66	0,93	1,69	1,75	1,25	1,51	1,43	1,15	1,39	1,17	1,10	46,6923,98	40,70	259,390					
Okul Ortalaması				25,52	8,41	23,42	2,44	1,26	2,12	2,06	1,49	1,69	2,59	1,01	2,34	3,85	0,52	3,72	0,01	0,01	0,01	12,21	4,75	11,02	1,81	0,87	1,59	2,81	2,44	2,20	2,26	1,94	1,77	2,12	1,69	1,70	57,6824,39	51,58	294,680					
465	12114	AHMET NECATİ GÜRCA	12	14	21	8,75	0	5	-1,25	2	3	1,25	3	2	2,50	2	2	1,50				1	0	1,00				2	5	0,75	2	5	0,75	2	4	1,00	28	47	16,25	190,038	310027			
466	12146	TAHA DURMAZ	12	9	5	7,75	2	1	1,75	1	1	0,75										5	0	5,00														17	7	15,25	187,048	313549		
467	31	SEDEF DEDEOĞLU	11A	10	24	4,00	0	1	-0,25	1	4	0,00	2	2	1,50	2	3	1,25				5	5	3,75	2	1	1,75	2	5	0,75	2	4	1,00	2	4	1,00	28	53	14,75	186,135	314547			
468	11193	SUDE NAZ TÜRKÖĞLU	11	12	11	9,25	1	1	0,75	0	1	-0,25	1	1	0,75	3	1	2,75				5	16	1,00	1	1	0,75	1	2	0,50	1	5	-0,25	0	2	-0,50	25	41	14,75	185,333	315372			
469	13161	GÜLSEVEN ÇETİN	-M	12	7	10,25	2	1	1,75	0	3	-0,75	2	0	2,00	4	0	4,00				0	4	-1,00				0	6	-1,50	0	1	-0,25	1	4	0,00	21	26	14,50	184,388	316404			
470	13151	YUSUF EMRE DOĞRU	-M	18	13	14,75																0	12	-3,00				3	4	2,00				1	2	0,50	22	31	14,25	183,218	317579			
471	81988	ZEYNEP	12	13	4	12,00																4	8	2,00														17	12	14,00	182,720	318089		
472	0	YAVUZ SELİM SERİN	11	7	7	5,25	2	0	2,00	3	0	3,00	1	3	0,25	0	2	-0,50									1	5	-0,25	1	0	1,00	2	1	1,75	17	18	12,50	179,168	321467				
473	83132	BERSAN T TOPAL	12A	8	3	7,25																7	9	4,75				0	5	-1,25				1	0	1,00	16	17	11,75	176,533	323735			
474	13094	HATİCE NAZ GÜNGÖR	-MZ	11	8	9,00	1	4	0,00	1	4	0,00	0	3	-0,75							2	3	1,25	0	2	-0,50	3	3	2,25	0	5	-1,25	2	1	1,75	20	33	11,75	176,425	323830			
475	76760	ZEKİ BATIN KAYA	12	10	12	7,00	1	4	0,00	3	2	2,50				3	2	2,50										0	2	-0,50								17	22	11,50	175,800	324369		
476	11162	EMİR ARSLAN	11	11	13	7,75	1	2	0,50	1	4	0,00	1	2	0,50	4	1	3,75				0	5	-1,25				0	6	-1,50	1	2	0,50	0	3	-0,75	19	38	9,50	169,613	329018			
477	11099	BERKAY ALKAN	11	5	0	5,00																3	2	2,50							0	1	-0,25				8	3	7,25	163,235	333124			
478	12128	DOĞAÇ MAZİ		5	4	4,00																2	0	2,00				1	0	1,00								8	4	7,00	162,660	333454		
479	0	ÖMER FARUK AKARSU	11	2	0	2,00																7	7	5,25	0	2	-0,50	1	3	0,25	0	1	-0,25							10	13	6,75	162,125	333744
480	1129	UMUT DORA ASLAN	11C	8	13	4,75	1	3	0,25	1	3	0,25										6	19	1,25				0	7	-1,75	1	1	0,75							17	46	5,50	157,953	336104
481	12252	NİMET ÇADIRKAYA	12	5	18	0,50	0	2	-0,50	2	1	1,75	0	5	-1,25	1	3	0,25				3	14	-0,50	1	0	1,00	0	3	-0,75	1	2	0,50	4	2	3,50	17	50	4,50	155,655	337359			
482	11131	BEY*ANUR AĞIR	11E	8	32	0,00	0	5	-1,25	2	2	1,50	1	4	0,00	2	3	1,25				1	5	-0,25	1	3	0,25	1	6	-0,50	2	4	1,00	2	3	1,25	20	67	3,25					

NET ORTALAMALARINA GÖRE KIYASLAMA

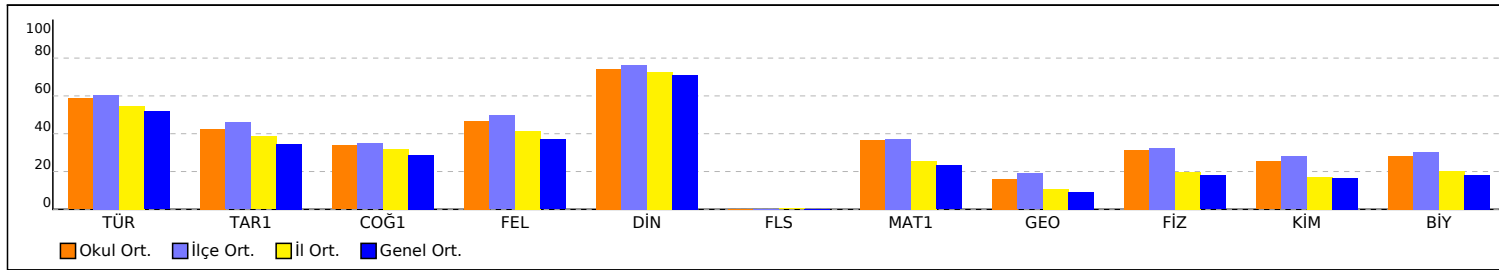

PUAN ORT. GÖRE KIYAS

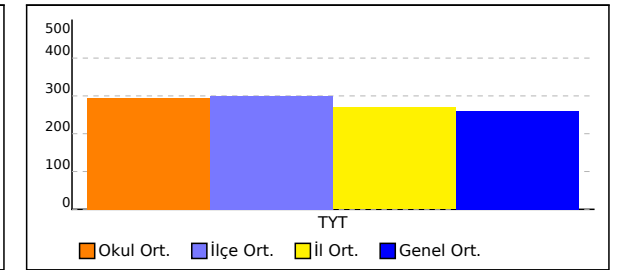

OKUL TYT NET LİSTESİ (TYT sıralı)

OKUL														KATILIMLAR																										
İL		İLÇE		OKUL										SINAV ADI				OKUL	İLÇE	İL	GENEL																			
MANİSA		YUNUSEMRE		ÖZEL MANİSA KEP KİŞİSEL GELİŞİM KURSU										BİLGİ SARMAL TG TYT 1				482	1675	7316	353399																			
Sıra	Ö.No	İsim	Sınıf	TYT Türkçe			TYT Sosyal						TYT Matematik			TYT Fen						Toplam		TYT																
				Türkçe			Tarih-1		Coğrafya-1		Felsefe		Din Kül. ve Ahl.		Felsefe (Seçmeli)		Matematik-1			Geometri		Fizik		Kimya		Biyoloji		Puan Genel												
				D	Y	N	D	Y	N	D	Y	N	D	Y	N	D	Y	N	D	Y	N	D	Y	N	D	Y	N	Puan	Genel											
Genel Ortalama				23,21	9,99	20,72	2,07	1,38	1,73	1,84	1,58	1,44	2,17	1,30	1,85	3,72	0,65	3,56	0,01	0,01	0,01	7,98	4,06	6,96	1,10	0,66	0,93	1,69	1,75	1,25	1,51	1,43	1,15	1,39	1,17	1,10	46,69	23,98	40,70	259,390
Okul Ortalaması				25,52	8,41	23,42	2,44	1,26	2,12	2,06	1,49	1,69	2,59	1,01	2,34	3,85	0,52	3,72	0,01	0,01	0,01	12,21	4,75	11,02	1,81	0,87	1,59	2,81	2,44	2,20	2,26	1,94	1,77	2,12	1,69	1,70	57,68	24,39	51,58	294,680

NET ORTALAMASINA GÖRE ŞUBE KARŞILAŞTIRMA

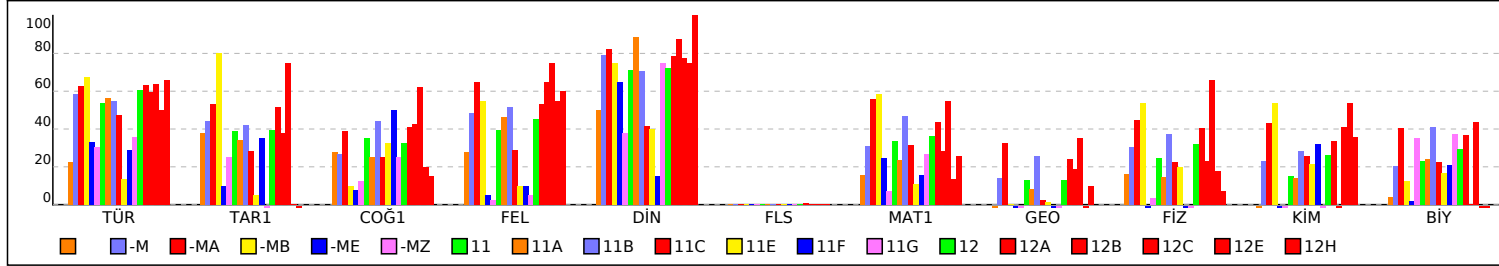

PUANA GÖRE ŞUBE KIYAS

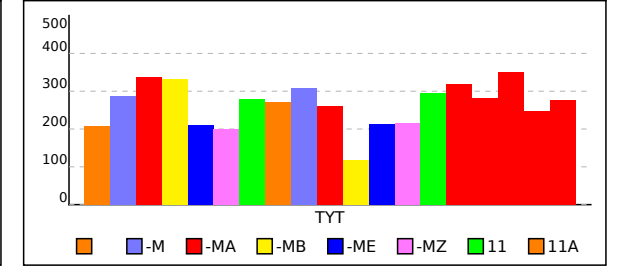

OKUL TYT TEST BAZLI NET LİSTESİ (TYT sıralı)

KATILIMLAR																									
İL		İLÇE		OKUL						SINAV ADI						Okul	İlçe	İl	Genel						
MANİSA		YUNUSEMRE		ÖZEL MANİSA KEP KİŞİSEL GELİŞİM KURSU						BİLGİ SARMAL TG TYT 1						482	1675	7316	353399						
Sıra	Ö.No	İsim	Sınıf	TYT Türkçe			TYT Sosyal			TYT Matematik			TYT Fen			Toplam			TYT						
				D	Y	N	D	Y	N	D	Y	N	D	Y	N	D	Y	N	Puan	Sn	Okul	İlçe	İl	Genel	
Genel Ortalama				23,2	10,0	20,72	9,8	4,9	8,59	9,1	4,7	7,89	4,6	4,4	3,50	46,7	24,0	40,70	259,390						
Okul Ortalaması				25,5	8,4	23,42	11,0	4,3	9,89	14,0	5,6	12,62	7,2	6,1	5,67	57,7	24,4	51,60	294,680						
1	12074	AYŞEGÜL ÇİÇEK	12A	37	1	36,75	19	1	18,75	38	2	37,50	20	0	20,00	114	4	113,00	479,283	1	1	1	1	39	
2	66022	HÜSİNİYE KARAGÖZ	12	37	3	36,25	18	1	17,75	36	3	35,25	19	0	19,00	110	7	108,25	464,963	1	2	6	8	274	
3	12045	SEMHİH BULUT	12A	36	2	35,50	16	4	15,00	38	2	37,50	20	0	20,00	110	8	108,00	464,345	2	3	7	10	284	
4	12004	ELİF ECE ŞEN	12	40	0	40,00	18	2	17,50	31	2	30,50	17	3	16,25	106	7	104,25	452,285	2	4	22	35	838	
5	12107	ÖMER ARDA BAYSAL	12A	34	6	32,50	17	3	16,25	37	3	36,25	18	2	17,50	106	14	102,50	448,025	3	5	28	44	1143	
6	0	ZEYNEP TOSUN	12A	36	4	35,00	18	2	17,50	35	5	33,75	17	3	16,25	106	14	102,50	447,650	4	6	30	46	1186	
7	12059	CEYLİN YÜCEL	12A	35	2	34,50	20	0	20,00	29	3	28,25	19	1	18,75	103	6	101,50	444,795	5	7	35	53	1384	
8	12132	ELİFNUR BATTAL	12	35	5	33,75	15	2	14,50	33	3	32,25	17	2	16,50	100	12	97,00	431,213	3	8	65	103	2915	
9	0	PELİN ÖZTÜRK	12A	34	4	33,00	17	2	16,50	32	6	30,50	17	2	16,50	100	14	96,50	429,800	6	9	72	111	3132	
10	12163	İDİL ONAT	12	38	2	37,50	17	3	16,25	29	9	26,75	16	4	15,00	100	18	95,50	426,135	4	10	83	126	3699	
11	862	YAREN AYSAL	11B	34	6	32,50	16	1	15,75	32	4	31,00	15	3	14,25	97	14	93,50	420,715	1	11	103	156	4729	
12	0	EFE KALI	12C	35	5	33,75	16	4	15,00	33	0	33,00	13	5	11,75	97	14	93,50	420,453	1	12	105	158	4789	
13	12035	M ANIL İMİRHAN	12A	36	4	35,00	15	5	13,75	32	4	31,00	15	5	13,75	98	18	93,50	420,370	7	13	106	159	4802	
14	12002	EFE ÖZGÜVEN	12A	33	6	31,50	17	2	16,50	30	7	28,25	17	3	16,25	97	18	92,50	417,905	8	14	112	170	5338	
15	11077	AHMETHAN DOĞANAY	11A	34	6	32,50	16	3	15,25	31	4	30,00	15	2	14,50	96	15	92,25	416,950	1	15	117	178	5552	
16	39088	SILA CÖMERT	-MA	34	3	33,25	14	6	12,50	32	4	31,00	16	3	15,25	96	16	92,00	416,128	1	16	120	184	5744	
17	13017	CEYDA KOTLUCA	-MA	33	6	31,50	14	5	12,75	31	4	30,00	18	2	17,50	96	17	91,75	415,690	2	17	121	186	5862	
18	12014	RÜMEYSA MARAŞLI	12	38	2	37,50	6	3	5,25	36	2	35,50	15	5	13,75	95	12	92,00	415,515	5	18	123	188	5899	
19	12003	ELİF ÖZBEK	12A	34	6	32,50	19	0	19,00	30	4	29,00	13	7	11,25	96	17	91,75	415,310	9	19	125	190	5941	
20	12020	DİLA NUR CAN	12	32	5	30,75	16	3	15,25	31	4	30,00	16	3	15,25	95	15	91,25	414,188	6	20	129	197	6230	
21	12207	BURAK KAPLANCAN	12A	33	6	31,50	17	3	16,25	29	5	27,75	16	4	15,00	95	18	90,50	411,815	10	21	132	211	6862	
22	0	EGE ARIN GÜRLER	12A	34	6	32,50	17	3	16,25	27	7	25,25	17	3	16,25	95	19	90,25	410,980	11	22	134	213	7072	
23	12062	BAŞAK DURMAZ	12	34	2	33,50	15	5	13,75	29	2	28,50	15	2	14,50	93	11	90,25	410,780	7	23	136	217	7131	
24	12010	BERRA BAŞTÜRK	12A	32	8	30,00	17	3	16,25	26	5	24,75	19	1	18,75	94	17	89,75	409,895	12	24	138	225	7421	
25	12028	ONUR KULAN	12A	34	6	32,50	16	4	15,00	29	8	27,00	16	4	15,00	95	22	89,50	408,665	13	25	146	237	7768	
26	6810	ENES SARGI	12	33	7	31,25	17	3	16,25	27	7	25,25	17	3	16,25	94	20	89,00	407,368	8	26	149	245	8169	
27	13008	BATUHAN AKYOL	-M	32	3	31,25	15	2	14,50	27	4	26,00	17	0	17,00	91	9	88,75	406,643	1	27	155	257	8386	
28	11154	ESİLA HIRA KUNDAKÇI	11	32	2	31,50	12	4	11,00	33	4	32,00	15	4	14,00	92	14	88,50	405,735	1	28	159	263	8668	
29	17012	M EREN ERGÜVEN	-MA	31	9	28,75	16	3	15,25	32	8	30,00	15	5	13,75	94	25	87,75	403,818	3	29	168	280	9234	
30	0	ONAT SIRRI ORBAY	11	35	3	34,25	17	3	16,25	29	6	27,50	12	8	10,00	93	20	88,00	403,708	2	30	171	284	9273	
31	0	ARDA ÇOLAK	12A	37	3	36,25	17	2	16,50	21	4	20,00	16	4	15,00	91	13	87,75	402,893	14	31	175	290	9522	
32	13028	OĞUZ TEKĞÜL	-MA	33	7	31,25	16	3	15,25	27	10	24,50	17	2	16,50	93	22	87,50	402,848	4	32	177	292	9541	
33	12126	ULAŞ KUKUL	12A	32	7	30,25	16	4	15,00	33	5	31,75	12	7	10,25	93	23	87,25	401,973	15	33	182	300	9841	
34	11190	ZEYNEPNUR DOĞANER	11	37	3	36,25	15	3	14,25	25	8	23,00	15	5	13,75	92	19	87,25	401,333	3	34	185	303	10055	
35	13112	RIZA CAN KAYNAK	-M	34	6	32,50	18	2	17,50	27	6	25,50	13	6	11,50	92	20	87,00	400,975	2	35	187	305	10177	
36	11072	IRMAK ÇAKICI	11	35	4	34,00	12	4	11,00	32	5	30,75	11	3	10,25	90	16	86,00	397,710	4	36	196	330	11394	
37	12102	ALİ OSMAN ÇOBAN	12A	31	7	29,25	15	5	13,75	29	1	28,75	14	3	13,25	89	16	85,00	395,428	16	37	203	348	12251	
38	12277	SELCAN	12	35	3	34,25	10	8	8,00	30	4	29,00	15	5	13,75	90	20	85,00	394,798	9	38	208	354	12487	
39	13071	SERAY AŞIK	-M	35	5	33,75	14	5	12,75	27	6	25,50	14	5	12,75	90	21	84,75	394,068	3	39	211	359	12743	
40	17002	NİLGÜN ALPTEKİN	-MA	30	7	28,25	15	3	14,25	31	2	30,50	13	6	11,50	89	18	84,50	393,978	5	40	212	361	12782	
41	13050	TALHA YILDIRIM	-MA	32	7	30,25	15	5	13,75	29	10	26,50	15	5	13,75	91	27	84,25	393,053	6	41	216	369	13127	
42	83750	İHSAN ÇETİN	12A	32	7	30,25	15	5	13,75	27	6	25,50	15	4	14,00	89	22	83,50	390,798	17	42	222	389	14081	
43	0	YUNUS ARDA AYDOĞU	-M	33	7	31,25	16	3	15,25	30	5	28,75	10	8	8,00	89	23	83,25	389,673	4	43	226	400	14563	
44	12120	EGEMEN SAVAŞÇIOĞLU	12A	31	7	29,25	16	4	15,00	28	4	27,00	13	5	11,75	88	20	83,00	389,328	18	44	229	406	14707	
45	12083	ARDA AŞICI	12A	31	8	29,00	18	2	17,50	29	5	27,75	10	7	8,25	88	22	82,50	387,710	19	45	236	427	15424	
46	49466	TOPRAK AKTOPRAK	-MA	27	8	25,00	17	2	16,50	30	6	28,50	13	5	11,75	87	21	81,75	386,105	7	46	241	439	16150	
47	12157	AYŞE ENNUR KARAKOÇ	12	32	5	30,75	13	4	12,00	26	7	24,25	15	4	14,00	86	20	81,00	383,183	10	47	252	469	17597	
48	12204	RANA ATLI	12	36	4	35,00	17	3	16,25	18	5	16,75	14	4	13,00	85	16	81,00	382,590	11	48	255	482	17911	

OKUL TYT TEST BAZLI NET LİSTESİ (TYT sıralı)

OKUL TYT TEST BAZLI NET LİSTESİ (TYT sıralı)															KATILIMLAR									
İL		İLÇE		OKUL						SINAV ADI						Okul	İlçe	İl	Genel					
MANİSA		YUNUSEMRE		ÖZEL MANİSA KEP KİŞİSEL GELİŞİM KURSU						BİLGİ SARMAL TG TYT 1						482	1675	7316	353399					
Sıra	Ö.No	İsim	Sınıf	TYT Türkçe			TYT Sosyal			TYT Matematik			TYT Fen			Toplam			TYT					
				D	Y	N	D	Y	N	D	Y	N	D	Y	N	D	Y	N	Puan	Sn	Okul	İlçe	İl	Genel
Genel Ortalama				23,2	10,0	20,72	9,8	4,9	8,59	9,1	4,7	7,89	4,6	4,4	3,50	46,7	24,0	40,70	259,390					
Okul Ortalaması				25,5	8,4	23,42	11,0	4,3	9,89	14,0	5,6	12,62	7,2	6,1	5,67	57,7	24,4	51,60	294,680					
49	12034	YUSUF COŞKUN	12	30	5	28,75	18	1	17,75	28	5	26,75	9	6	7,50	85	17	80,75	382,428	12	49	256	484	18000
50	12216	AYLİN BORA	12	35	4	34,00	13	6	11,50	24	5	22,75	14	6	12,50	86	21	80,75	381,945	13	50	258	489	18243
51	12292	TUĞBERK ÖZBEK	12	28	12	25,00	15	4	14,00	28	8	26,00	16	3	15,25	87	27	80,25	381,715	14	51	259	490	18372
52	13010	YİĞİT YÜREK	-M	35	4	34,00	15	3	14,25	22	7	20,25	13	4	12,00	85	18	80,50	381,170	5	52	261	496	18630
53	0	OZAN UYAR	12	34	6	32,50	15	3	14,25	27	3	26,25	9	7	7,25	85	19	80,25	380,420	15	53	266	503	19041
54	12180	AHMED FURKAN KAFAT	12A	33	7	31,25	16	4	15,00	22	6	20,50	14	4	13,00	85	21	79,75	379,303	20	54	272	522	19650
55	12263	İDİL SU DEVECİ	12	35	5	33,75	15	2	14,50	17	6	15,50	16	0	16,00	83	13	79,75	379,098	16	55	274	525	19769
56	13080	SERRA SOFUOĞLU	-MA	33	4	32,00	12	5	10,75	29	4	28,00	11	8	9,00	85	21	79,75	379,045	8	56	275	527	19800
57	12219	EMİR TÜRKMEN	12	31	9	28,75	15	5	13,75	30	8	28,00	11	9	8,75	87	31	79,25	377,948	17	57	281	539	20387
58	12367	FATMA IŞIK	12A	34	2	33,50	16	3	15,25	25	3	24,25	7	3	6,25	82	11	79,25	377,230	21	58	285	546	20786
59	11018	BURAK KAYGISIZ	12A	33	7	31,25	17	3	16,25	23	11	20,25	13	7	11,25	86	28	79,00	376,968	22	59	286	552	20938
60	12024	ZEYNEP POLAT	12A	35	4	34,00	13	6	11,50	27	5	25,75	9	5	7,75	84	20	79,00	376,470	23	60	289	559	21202
61	12282	MERYEM ÇİÇEK	12	37	3	36,25	18	0	18,00	15	3	14,25	12	6	10,50	82	12	79,00	376,288	18	61	290	560	21298
62	39190	KAYRA KARAASLAN	11B	31	9	28,75	18	2	17,50	29	7	27,25	8	12	5,00	86	30	78,50	375,533	2	62	294	570	21678
63	12050	UMUT YURDUGÜL	12A	36	4	35,00	16	4	15,00	18	4	17,00	13	6	11,50	83	18	78,50	374,980	24	63	298	584	22027
64	12054	TOPRAK GÜCÜKOĞLU	12	33	4	32,00	16	2	15,50	24	5	22,75	8	0	8,00	81	11	78,25	374,475	19	64	299	593	22333
65	12371	BERİL GÖKHAN	12A	34	3	33,25	16	1	15,75	20	7	18,25	11	1	10,75	81	12	78,00	373,668	25	65	302	605	22772
66	13052	TURGUT DAĞDELEN	-MA	30	9	27,75	15	5	13,75	30	8	28,00	9	3	8,25	84	25	77,75	373,528	9	66	303	606	22855
67	0	YAĞİZEFE SERBEST	11	31	5	29,75	18	2	17,50	23	6	21,50	11	8	9,00	83	21	77,75	373,298	5	67	304	612	22993
68	12047	HASAN KAAAN SUZAK	12	31	8	29,00	13	6	11,50	30	3	29,25	10	9	7,75	84	26	77,50	372,590	20	68	310	621	23416
69	11016	SENA ŞENKUL	11	32	7	30,25	16	4	15,00	25	4	24,00	10	7	8,25	83	22	77,50	372,448	6	69	311	623	23495
70	17009	EMİR AKL	-M	34	6	32,50	17	3	16,25	21	10	18,50	12	8	10,00	84	27	77,25	371,470	6	70	314	637	24062
71	13120	BATUHAN KESGİN	-M	32	7	30,25	16	3	15,25	24	7	22,25	11	7	9,25	83	24	77,00	370,978	7	71	315	645	24357
72	13091	BUKET BATBAY	-M	32	6	30,50	19	0	19,00	22	5	20,75	8	5	6,75	81	16	77,00	370,845	8	72	316	649	24439
73	12065	KIVANÇ ALTINTOPU	12A	34	5	32,75	15	5	13,75	21	6	19,50	12	6	10,50	82	22	76,50	369,193	26	73	327	667	25404
74	12218	ARDA KOÇ	12A	31	9	28,75	15	2	14,50	23	8	21,00	13	4	12,00	82	23	76,25	369,018	27	74	329	673	25518
75	12343	RAMAZAN EFE	12	32	7	30,25	13	7	11,25	18	4	17,00	18	2	17,50	81	20	76,00	368,288	21	75	335	684	25987
76	12174	KAAN KARAKUZU	12	33	7	31,25	15	3	14,25	25	3	24,25	7	7	5,25	80	20	75,00	364,648	22	76	348	727	28307
77	0	EMİRHAN KAÇAR	12A	30	10	27,50	11	9	8,75	30	6	28,50	12	8	10,00	83	33	74,75	364,570	28	77	349	729	28356
78	12019	MEHMET KAAAN CURA	12A	32	6	30,50	14	6	12,50	22	7	20,25	13	6	11,50	81	25	74,75	364,240	29	78	350	734	28539
79	13066	HASAN ARDA UZUN	-M	31	7	29,25	15	2	14,50	22	2	21,50	11	7	9,25	79	18	74,50	363,558	9	79	353	744	28980
80	66758	MERT AKALIN	12	32	5	30,75	17	2	16,50	18	11	15,25	13	4	12,00	80	22	74,50	363,473	23	80	354	745	29029
81	11005	BATIN CAN	11	31	7	29,25	14	4	13,00	27	8	25,00	8	4	7,00	80	23	74,25	362,713	7	81	362	765	29582
82	12038	ARDA ETYEMEZ	12A	28	11	25,25	14	5	12,75	25	4	24,00	13	4	12,00	80	24	74,00	362,678	30	82	363	766	29595
83	12223	ESMA NAZ KURT	12A	34	6	32,50	12	7	10,25	22	8	20,00	13	7	11,25	81	28	74,00	361,705	31	83	371	781	30290
84	12281	CEYDANUR ŞENKUŞ	12	33	4	32,00	18	1	17,75	19	8	17,00	9	7	7,25	79	20	74,00	361,610	24	84	372	783	30353
85	12274	ZEYNEP AKBAYRAM	12A	29	10	26,50	11	4	10,00	26	3	25,25	13	6	11,50	79	23	73,25	360,230	32	85	380	801	31318
86	12211	ÇAĞRI KAVÇAK	12A	34	3	33,25	16	4	15,00	18	3	17,25	10	8	8,00	78	18	73,50	359,968	33	86	384	806	31535
87	12106	ZEYNEP ULUAĞAÇ	12A	31	7	29,25	12	7	10,25	23	9	20,75	14	4	13,00	80	27	73,25	359,933	34	87	385	807	31560
88	0	SUDE ŞEŞEN	-M	31	7	29,25	17	3	16,25	19	3	18,25	11	6	9,50	78	19	73,25	359,793	10	88	387	812	31666
89	13086	HAFİZENUR AYDOĞAN	-M	32	6	30,50	14	3	13,25	20	5	18,75	12	5	10,75	78	19	73,25	359,680	11	89	388	814	31740
90	12096	NAZMİ TEKBAŞ	12A	29	9	26,75	16	4	15,00	17	3	16,25	16	4	15,00	78	20	73,00	359,583	35	90	390	818	31810
91	0	ÖMER SERDAR EVRENI	11	18	0	18,00	18	2	17,50	22	5	20,75	17	3	16,25	75	10	72,50	359,260	8	91	393	822	32077
92	12021	ARDA EREN YAVUZ	12A	29	7	27,25	17	2	16,50	24	8	22,00	9	8	7,00	79	25	72,75	358,443	36	92	396	834	32712
93	0	ERAY ÇETİNDERE	12	32	5	30,75	18	2	17,50	14	6	12,50	13	5	11,75	77	18	72,50	357,423	25	93	400	850	33433
94	13006	ÇİĞDEM DOĞAN	-M	33	6	31,50	12	5	10,75	23	4	22,00	10	7	8,25	78	22	72,50	357,185	12	94	402	854	33590
95	5700	BEYZA İŞBİLEN	12	35	5	33,75	11	6	9,50	18	3	17,25	13	5	11,75	77	19	72,25	356,278	26	95	411	870	34242
96	49	EMRE ARAS	-MA	31	6	29,50	16	4	15,00	23	0	23,00	5	2	4,50	75	12	72,00	355,785	10	96	412	873	34624

OKUL TYT TEST BAZLI NET LİSTESİ (TYT sıralı)

															KATILIMLAR										
															Okul	İlçe	İl	Genel							
İL		İLÇE		OKUL						SINAV ADI						Okul	İlçe	İl	Genel						
MANİSA		YUNUSEMRE		ÖZEL MANİSA KEP KİŞİSEL GELİŞİM KURSU						BİLGİ SARMAL TG TYT 1						482	1675	7316	353399						
Sıra	Ö.No	İsim	Sınıf	TYT Türkçe			TYT Sosyal			TYT Matematik			TYT Fen			Toplam			TYT						
				D	Y	N	D	Y	N	D	Y	N	D	Y	N	D	Y	N	Puan	Sn	Okul	İlçe	İl	Genel	
Genel Ortalama				23,2	10,0	20,72	9,8	4,9	8,59	9,1	4,7	7,89	4,6	4,4	3,50	46,7	24,0	40,70	259,390						
Okul Ortalaması				25,5	8,4	23,42	11,0	4,3	9,89	14,0	5,6	12,62	7,2	6,1	5,67	57,7	24,4	51,60	294,680						
97	12095	SEBAHATTİN ALP ŞAHİİ	12	29	9	26,75	13	5	11,75	22	8	20,00	14	3	13,25	78	25	71,75	355,738	27	97	413	874	34655	
98	11028	ALİ KAAAN KARAABALI	11	21	9	18,75	17	3	16,25	25	6	23,50	14	5	12,75	77	23	71,25	355,248	9	98	418	885	35045	
99	8400	ELİF SUDE TÜRK	11	35	5	33,75	14	4	13,00	20	9	17,75	9	9	6,75	78	27	71,25	353,058	10	99	428	928	36655	
100	12165	ARDA BULDU	12A	32	5	30,75	13	6	11,50	17	4	16,00	14	6	12,50	76	21	70,75	352,168	37	100	432	935	37386	
101	84006	ELİF NAS CEVHER	12A	34	3	33,25	14	5	12,75	15	6	13,50	13	7	11,25	76	21	70,75	351,793	38	101	435	938	37656	
102	11034	NURGÜL DENİZMEN	11	38	2	37,50	17	3	16,25	16	10	13,50	5	5	3,75	76	20	71,00	351,695	11	102	436	939	37741	
103	12069	IRMAK ÖZEL	12A	35	5	33,75	12	8	10,00	18	5	16,75	12	7	10,25	77	25	70,75	351,688	39	103	437	940	37751	
104	12334	MUSTAFA ENES DAĞ	12A	27	10	24,50	19	1	18,75	18	9	15,75	13	7	11,25	77	27	70,25	351,420	40	104	441	949	37981	
105	0	POYRAZ FAZLILAR	12	31	6	29,50	15	5	13,75	20	4	19,00	10	7	8,25	76	22	70,50	351,405	28	105	442	950	37996	
106	12116	ONUR AVA	12	34	6	32,50	17	2	16,50	6	0	6,00	16	4	15,00	73	12	70,00	349,775	29	106	454	974	39296	
107	12011	SELEMENUR ADIYAMA	12	29	3	28,25	12	3	11,25	19	4	18,00	13	4	12,00	73	14	69,50	348,698	30	107	459	987	40113	
108	13102	BERİVAN AÇAR	-M	30	7	28,25	13	2	12,50	22	4	21,00	9	5	7,75	74	18	69,50	348,528	13	108	460	991	40272	
109	0	NAZ DOĞAN	12	34	4	33,00	17	2	16,50	14	5	12,75	9	7	7,25	74	18	69,50	347,890	31	109	467	1007	40790	
110	17008	EMİR ÖZTÜRK	-MA	33	6	31,50	16	2	15,50	17	8	15,00	9	7	7,25	75	23	69,25	347,330	11	110	472	1017	41246	
111	11056	ŞEBNEM ARSLAN	11	24	14	20,50	16	2	15,50	24	1	23,75	11	8	9,00	75	25	68,75	347,320	12	111	473	1019	41258	
112	0	EMİR NİŞLİ	12	33	6	31,50	15	3	14,25	16	6	14,50	10	5	8,75	74	20	69,00	346,635	32	112	476	1032	41818	
113	12230	MERYEM GÜLCAN	12	33	7	31,25	9	2	8,50	22	0	22,00	8	3	7,25	72	12	69,00	346,608	33	113	477	1035	41847	
114	12055	MEHMET ÇELİK	12A	26	11	23,25	12	8	10,00	28	8	26,00	11	7	9,25	77	34	68,50	346,218	41	114	481	1043	42159	
115	12151	AYBERK ŞAM	12	31	8	29,00	13	5	11,75	23	7	21,25	9	9	6,75	76	29	68,75	346,125	34	115	483	1046	42223	
116	13002	SUDE KAVUT	-M	33	3	32,25	11	1	10,75	16	3	15,25	11	3	10,25	71	10	68,50	345,088	14	116	487	1059	43125	
117	0	EDA NAZ DEMİRBAĞ	-M	31	9	28,75	14	3	13,25	17	1	16,75	11	6	9,50	73	19	68,25	344,758	15	117	489	1061	43373	
118	11004	ASLINUR KARAKURT	11	30	9	27,75	12	4	11,00	27	6	25,50	7	12	4,00	76	31	68,25	344,668	13	118	491	1064	43457	
119	0	ELİF SUDE ÇE LİK	12	32	4	31,00	13	3	12,25	15	6	13,50	13	6	11,50	73	19	68,25	344,545	35	119	492	1068	43565	
120	12244	MUHAMMED POLAT	12	27	8	25,00	10	3	9,25	22	3	21,25	13	3	12,25	72	17	67,75	343,845	36	120	493	1080	44159	
121	13085	MUSTAFA CAN İMAL	-M	30	8	28,00	13	6	11,50	23	7	21,25	8	5	6,75	74	26	67,50	342,480	16	121	501	1108	45387	
122	13065	ALPTUĞ GÜRDİL	-M	27	8	25,00	9	8	7,00	30	5	28,75	8	6	6,50	74	27	67,25	342,105	17	122	504	1116	45721	
123	0	İLTERİŞ KIRKPINAR	11B	29	7	27,25	13	6	11,50	24	3	23,25	6	3	5,25	72	19	67,25	341,763	3	123	506	1120	46035	
124	12167	İREM TURAN	12A	24	7	22,25	13	3	12,25	23	3	22,25	11	4	10,00	71	17	66,75	341,093	42	124	509	1127	46634	
125	12177	ESLEM ATAMAN	12	32	6	30,50	10	8	8,00	20	3	19,25	11	7	9,25	73	24	67,00	340,745	37	125	512	1136	46955	
126	12100	YAŞAR ERSİN	12A	32	7	30,25	13	6	11,50	17	5	15,75	11	8	9,00	73	26	66,50	339,258	43	126	519	1155	48322	
127	12169	SAKİNE CEYLİN URLU	12	29	2	28,50	9	2	8,50	25	5	23,75	7	6	5,50	70	15	66,25	338,590	38	127	524	1172	48936	
128	589	YUSUF KAĞAN ALTAŞ	11	31	5	29,75	18	1	17,75	13	5	11,75	9	8	7,00	71	19	66,25	338,488	14	128	526	1174	49033	
129	11167	BEYZA NUR YILDIZ	11C	30	8	28,00	12	6	10,50	15	5	13,75	15	5	13,75	72	24	66,00	338,230	1	129	528	1182	49257	
130	11066	EREN BAĞRIYANIK	11	31	2	30,50	15	4	14,00	23	5	21,75				69	11	66,25	338,110	15	130	529	1185	49361	
131	11134	BELİNAY DAĞLI	11B	27	12	24,00	15	4	14,00	18	3	17,25	12	7	10,25	72	26	65,50	337,100	4	131	540	1206	50332	
132	11069	AYBİKE GÜNEŞ	11	31	4	30,00	10	1	9,75	21	5	19,75	7	3	6,25	69	13	65,75	336,915	16	132	541	1209	50505	
133	12341	MUSTAFA SALİH AKÇİN	12B	28	11	25,25	17	3	16,25	22	6	20,50	5	6	3,50	72	26	65,50	336,668	1	133	543	1217	50718	
134	0	YAĞMUR ÖZSOYBAŞ	12A	28	10	25,50	10	4	9,00	21	2	20,50	11	3	10,25	70	19	65,25	336,150	44	134	546	1227	51200	
135	12241	NİSANUR AYER	12	33	6	31,50	15	5	13,75	13	5	11,75	10	6	8,50	71	22	65,50	336,055	39	135	547	1229	51285	
136	12300	DOLUNAY AÇIKTEPE	12	34	3	33,25	15	2	14,50	4	0	4,00	14	1	13,75	67	6	65,50	336,038	40	136	548	1230	51313	
137	12077	MERYEM YENAL	12A	27	8	25,00	10	5	8,75	27	5	25,75	7	6	5,50	71	24	65,00	335,270	45	137	553	1241	52047	
138	12332	FERHAT HÜR	12	30	7	28,25	12	8	10,00	21	10	18,50	10	7	8,25	73	32	65,00	334,958	41	138	556	1252	52374	
139	13043	EMRE *HLİVAN	-MA	32	4	31,00	14	5	12,75	18	3	17,25	5	4	4,00	69	16	65,00	334,430	12	139	558	1258	52884	
140	12225	ALPER ÖZDEMİR	12	30	9	27,75	12	8	10,00	28	11	25,25	5	13	1,75	75	41	64,75	334,008	42	140	559	1262	53262	
141	11068	TÜRKER ÖZKAYA	11	28	12	25,00	12	7	10,25	24	5	22,75	9	10	6,50	73	34	64,50	333,800	17	141	561	1266	53434	
142	13137	İSMAİL BULUT	-M	31	8	29,00	8	11	5,25	23	8	21,00	11	8	9,00	73	35	64,25	332,625	18	142	566	1285	54555	
143	55514	İNCİ UÇ K UN	12	32	7	30,25	10	8	8,00	20	3	19,25	9	9	6,75	71	27	64,25	332,373	43	143	569	1295	54801	
144	12202	AYŞE ÖZDEMİR	12	34	3	33,25	14	3	13,25	11	3	10,25	9	6	7,50	68	15	64,25	332,013	44	144	573	1310	55168	

OKUL TYT TEST BAZLI NET LİSTESİ (TYT sıralı)

OKUL TYT TEST BAZLI NET LİSTESİ (TYT sıralı)															KATILIMLAR									
İL		İLÇE		OKUL						SINAV ADI						Okul	İlçe	İl	Genel					
MANİSA		YUNUSEMRE		ÖZEL MANİSA KEP KİŞİSEL GELİŞİM KURSU						BİLGİ SARMAL TG TYT 1						482	1675	7316	353399					
Sıra	Ö.No	İsim	Sınıf	TYT Türkçe			TYT Sosyal			TYT Matematik			TYT Fen			Toplam			TYT					
				D	Y	N	D	Y	N	D	Y	N	D	Y	N	D	Y	N	Puan	Sn	Okul	İlçe	İl	Genel
Genel Ortalama				23,2	10,0	20,72	9,8	4,9	8,59	9,1	4,7	7,89	4,6	4,4	3,50	46,7	24,0	40,70	259,390					
Okul Ortalaması				25,5	8,4	23,42	11,0	4,3	9,89	14,0	5,6	12,62	7,2	6,1	5,67	57,7	24,4	51,60	294,680					
145	12164	KERİME KAHRAMAN	12	32	5	30,75	14	4	13,00	14	1	13,75	8	6	6,50	68	16	64,00	331,543	45	145	575	1312	55643
146	13029	ÖZGENUR MENTEŞ	-MB	28	4	27,00	12	4	11,00	18	2	17,50	9	3	8,25	67	13	63,75	331,345	1	146	578	1319	55841
147	79264	HATİCE ATASOY	12	29	3	28,25	11	5	9,75	19	3	18,25	9	6	7,50	68	17	63,75	331,153	46	147	582	1328	56037
148	0	ZEYNEP AKAR	11A	30	9	27,75	9	0	9,00	22	5	20,75	7	4	6,00	68	18	63,50	330,403	2	148	587	1355	56821
149	12197	İ ARDA YILDIRIM	12	28	6	26,50	9	4	8,00	23	5	21,75	8	4	7,00	68	19	63,25	329,850	47	149	591	1369	57406
150	16005	AYŞENUR SUNKUR	12	33	1	32,75	14	3	13,25	14	8	12,00	6	3	5,25	67	15	63,25	328,968	48	150	598	1395	58285
151	604	EMİRHAN ATILMIŞ	11	28	12	25,00	16	4	15,00	21	19	16,25	9	11	6,25	74	46	62,50	327,750	18	151	605	1417	59510
152	12087	ADİLE ÇAKIR	12	31	5	29,75	12	8	10,00	18	8	16,00	9	9	6,75	70	30	62,50	327,153	49	152	608	1430	60099
153	13055	ATIKE SUDE ELDEYMEZ -MA	12	28	8	26,00	11	7	9,25	23	8	21,00	8	8	6,00	70	31	62,25	326,855	13	153	611	1437	60416
154	0	ZEYNEP ŞEN	12	22	6	20,50	14	6	12,50	21	9	18,75	11	4	10,00	68	25	61,75	326,220	50	154	614	1458	61106
155	12160	TUNAHAN YAVAŞ	12	27	13	23,75	15	4	14,00	17	3	16,25	9	5	7,75	68	25	61,75	325,708	51	155	618	1470	61654
156	12090	HAMZA DOĞR U	12	32	6	30,50	14	3	13,25	14	7	12,25	8	8	6,00	68	24	62,00	325,515	52	156	620	1476	61862
157	13162	MERT ÇOBAN	-M	29	6	27,50	16	4	15,00	8	3	7,25	13	4	12,00	66	17	61,75	325,390	19	157	621	1477	62027
158	12070	RANA ŞANLI	12	27	8	25,00	10	7	8,25	27	7	25,25	6	12	3,00	70	34	61,50	324,600	53	158	626	1503	62853
159	11015	EREN ACAR	11C	28	5	26,75	14	3	13,25	15	7	13,25	9	3	8,25	66	18	61,50	324,583	2	159	627	1504	62869
160	0	REMZİ SEYİD KARAN	12	32	3	31,25	10	4	9,00	17	3	16,25	5	0	5,00	64	10	61,50	323,868	54	160	630	1519	63633
161	12056	YUSUF ÜŞENMEZ	12A	30	5	28,75	16	4	15,00	5	1	4,75	14	5	12,75	65	15	61,25	323,748	46	161	632	1523	63772
162	1210	KAĞAN AKYILMAZ	-M	30	9	27,75	13	7	11,25	16	10	13,50	11	9	8,75	70	35	61,25	323,718	20	162	633	1524	63801
163	0	ZEYNEL ÇELİK	11	28	6	26,50	12	7	10,25	23	8	21,00	6	11	3,25	69	32	61,00	322,905	19	163	639	1537	64689
164	532	ZEYNEP BOZ	11B	18	10	15,50	13	4	12,00	28	10	25,50	9	7	7,25	68	31	60,25	322,230	5	164	647	1554	65442
165	0	SEMİH SAKCI	11	25	11	22,25	15	3	14,25	16	5	14,75	11	7	9,25	67	26	60,50	322,188	20	165	648	1556	65491
166	13046	NADİR T* ETKEN	-M	26	13	22,75	15	3	14,25	20	8	18,00	8	10	5,50	69	34	60,50	321,973	21	166	649	1557	65708
167	12093	VESİLE DİZMAN	12A	32	3	31,25	9	4	8,00	16	7	14,25	8	3	7,25	65	17	60,75	321,693	47	167	653	1570	66014
168	0	BEYZANUR AYDIN	-M	33	4	32,00	14	4	13,00	8	4	7,00	10	6	8,50	65	18	60,50	320,890	22	168	658	1585	66840
169	11013	MERVE SİMLA KAVUKÇ	11	29	9	26,75	14	4	13,00	9	4	8,00	13	4	12,00	65	21	59,75	319,448	21	169	667	1618	68516
170	45466	DEFNE ERDEMGİL	12A	29	7	27,25	13	2	12,50	16	13	12,75	9	7	7,25	67	29	59,75	319,193	48	170	671	1625	68807
171	0	SENA DOĞAN	-M	33	5	31,75	11	5	9,75	18	3	17,25	3	7	1,25	65	20	60,00	319,123	23	171	673	1627	68882
172	13083	ECRİN ÖZTÜRK	-M	32	4	31,00	12	4	11,00	14	5	12,75	6	4	5,00	64	17	59,75	318,615	24	172	678	1641	69433
173	0	BATIN	-M	30	9	27,75	18	1	17,75	11	4	10,00	5	4	4,00	64	18	59,50	318,243	25	173	683	1661	69891
174	13109	SEDEF İLTER	-M	27	9	24,75	9	6	7,50	22	3	21,25	8	9	5,75	66	27	59,25	317,948	26	174	685	1667	70224
175	147	BİLGESU YEŞİLÇAM	11B	34	4	33,00	11	4	10,00	7	0	7,00	11	6	9,50	63	14	59,50	317,780	6	175	686	1671	70421
176	0	M TAHA KARAKÖSE	11	29	11	26,25	10	6	8,50	21	5	19,75	6	5	4,75	66	27	59,25	317,713	22	176	687	1672	70504
177	0	İREM ÇELİK	11	33	5	31,75	2	0	2,00	22	7	20,25	7	7	5,25	64	19	59,25	317,018	23	177	691	1692	71325
178	0	ÜLKÜ EDA ONAR	12A	30	8	28,00	14	5	12,75	11	5	9,75	10	8	8,00	65	26	58,50	315,350	49	178	697	1733	73244
179	0	EMİRHAN YAŞAR	12A	26	10	23,50	12	5	10,75	18	9	15,75	9	3	8,25	65	27	58,25	315,190	50	179	698	1738	73468
180	13105	AYŞE EGEM BALCI	-MA	28	10	25,50	12	6	10,50	16	6	14,50	9	6	7,50	65	28	58,00	314,145	14	180	702	1767	74747
181	12385	ASLI ELİF TÜZ	12	29	7	27,25	10	6	8,50	13	5	11,75	12	7	10,25	64	25	57,75	313,273	55	181	708	1790	75790
182	12176	R UĞUR AKGÜN	12A	22	5	20,75	7	2	6,50	28	8	26,00	6	7	4,25	63	22	57,50	313,123	51	182	709	1792	75956
183	0	ELİF ÇARIKÇI	11A	31	2	30,50	10	7	8,25	12	2	11,50	9	6	7,50	62	17	57,75	312,740	3	183	712	1803	76418
184	12170	ZEHRA ZAMAN	12	33	5	31,75	12	6	10,50	11	2	10,50	6	4	5,00	62	17	57,75	312,478	56	184	716	1808	76728
185	12012	SAİD KAYAOĞLU	12A	25	13	21,75	17	3	16,25	13	8	11,00	10	7	8,25	65	31	57,25	312,398	52	185	718	1811	76834
186	12268	CEREN MALTA	12A	30	5	28,75	16	2	15,50	12	9	9,75	6	10	3,50	64	26	57,50	312,053	53	186	721	1820	77278
187	0	ŞEVVAL SARA	11A	25	12	22,00	13	3	12,25	16	7	14,25	10	6	8,50	64	28	57,00	311,620	4	187	723	1830	77817
188	524	AYŞEGÜL TAY	11	24	4	23,00	12	5	10,75	12	8	10,00	14	4	13,00	62	21	56,75	310,915	24	188	727	1844	78730
189	13032	SAMET FURKAN TOSUN -M	12	27	13	23,75	14	6	12,50	18	15	14,25	9	11	6,25	68	45	56,75	310,548	27	189	728	1855	79183
190	0	ZEHRA YILMAZER	11	28	3	27,25	11	2	10,50	18	4	17,00	4	8	2,00	61	17	56,75	309,923	25	190	730	1871	79965
191	12134	SİDDİK SUNGURTEKİN	12A	30	10	27,50	15	5	13,75	11	5	9,75	8	10	5,50	64	30	56,50	309,275	54	191	734	1889	80827
192	11058	ESRA NUR TÜRK	11	27	13	23,75	10	7	8,25	18	8	16,00	10	7	8,25	65	35	56,25	309,118	26	192	736	1892	81021

OKUL TYT TEST BAZLI NET LİSTESİ (TYT sıralı)

OKUL TYT TEST BAZLI NET LİSTESİ (TYT sıralı)															KATILIMLAR									
İL		İLÇE		OKUL						SINAV ADI						Okul	İlçe	İl	Genel					
MANİSA		YUNUSEMRE		ÖZEL MANİSA KEP KİŞİSEL GELİŞİM KURSU						BİLGİ SARMAL TG TYT 1						482	1675	7316	353399					
Sıra	Ö.No	İsim	Sınıf	TYT Türkçe			TYT Sosyal			TYT Matematik			TYT Fen			Toplam			TYT					
				D	Y	N	D	Y	N	D	Y	N	D	Y	N	D	Y	N	Puan	Sn	Okul	İlçe	İl	Genel
Genel Ortalama				23,2	10,0	20,72	9,8	4,9	8,59	9,1	4,7	7,89	4,6	4,4	3,50	46,7	24,0	40,70	259,390					
Okul Ortalaması				25,5	8,4	23,42	11,0	4,3	9,89	14,0	5,6	12,62	7,2	6,1	5,67	57,7	24,4	51,60	294,680					
193	0	GÜLSÜM KİTAPÇIOĞLU	12	27	9	24,75	15	5	13,75	12	4	11,00	9	9	6,75	63	27	56,25	308,928	57	193	737	1900	81250
194	13016	HALİL EROL	-M	27	9	24,75	9	3	8,25	20	4	19,00	6	7	4,25	62	23	56,25	308,828	28	194	738	1902	81379
195	12152	MELİH GEZER	12A	34	6	32,50	11	8	9,00	14	7	12,25	4	5	2,75	63	26	56,50	308,515	55	195	740	1906	81805
196	12025	FURKAN KOS	12	30	8	28,00	14	5	12,75	8	8	6,00	11	7	9,25	63	28	56,00	307,850	58	196	747	1933	82708
197	12105	ŞEVKET BOZKAYA	12A	30	9	27,75	12	3	11,25	11	5	9,75	9	7	7,25	62	24	56,00	307,803	56	197	748	1934	82766
198	0	YAVUZ BAKI	11	23	8	21,00	15	5	13,75	10	3	9,25	13	6	11,50	61	22	55,50	307,340	27	198	750	1945	83353
199	0	ÖMER SALİH KOCA	11	33	7	31,25	12	7	10,25	11	4	10,00	6	6	4,50	62	24	56,00	307,238	28	199	752	1949	83483
200	13009	EMİN PALA	-M	18	11	15,25	10	6	8,50	24	6	22,50	10	4	9,00	62	27	55,25	307,233	29	200	753	1950	83490
201	11002	CEREN DEDEOĞLU	11	22	10	19,50	12	7	10,25	15	7	13,25	13	3	12,25	62	27	55,25	306,810	29	201	756	1957	84021
202	13038	GÜLSÜM KESKE	-M	28	7	26,25	10	3	9,25	15	3	14,25	8	9	5,75	61	22	55,50	306,428	30	202	760	1969	84594
203	0	EMİNE NUR TÜRK	12	24	10	21,50	11	6	9,50	18	8	16,00	9	4	8,00	62	28	55,00	305,625	59	203	765	1983	85662
204	12061	MELİH TALHA YASAN	12A	26	12	23,00	12	7	10,25	19	6	17,50	7	12	4,00	64	37	54,75	304,515	57	204	775	2017	87197
205	12229	TALHA GÜRCAN	12	25	6	23,50	12	2	11,50	15	2	14,50	7	7	5,25	59	17	54,75	304,500	60	205	776	2018	87214
206	12013	ALPER KEREM YALÇIN	12A	27	9	24,75	13	6	11,50	15	5	13,75	7	9	4,75	62	29	54,75	304,318	58	206	778	2022	87457
207	11057	NİL SU GEDİKLİ	11A	29	7	27,25	12	6	10,50	16	5	14,75	5	11	2,25	62	29	54,75	303,893	5	207	781	2031	88052
208	0	HİLAL ALTAN	12	28	11	25,25	12	7	10,25	11	6	9,50	11	7	9,25	62	31	54,25	302,923	61	208	790	2058	89390
209	11164	CEYLİN NAZ OLUÇAY	11	27	8	25,00	8	2	7,50	19	8	17,00	6	5	4,75	60	23	54,25	302,775	30	209	792	2065	89612
210	12145	RUMEYSA TAŞDEMİR	12	29	9	26,75	11	5	9,75	17	2	16,50	2	4	1,00	59	20	54,00	301,643	62	210	794	2084	91186
211	12313	EMRE YORULMAZ	12	27	10	24,50	16	4	15,00	9	6	7,50	9	9	6,75	61	29	53,75	301,410	63	211	796	2088	91542
212	500	BELİNAY DALGIZ	11	23	13	19,75	7	5	5,75	24	7	22,25	8	9	5,75	62	34	53,50	301,233	31	212	798	2097	91811
213	13053	GÖKALP AYDIN	-M	28	8	26,00	15	3	14,25	8	5	6,75	9	9	6,75	60	25	53,75	301,215	31	213	800	2101	91838
214	12249	MELİSA OLGÜNER	12	27	10	24,50	12	4	11,00	13	2	12,50	6	2	5,50	58	18	53,50	300,605	64	214	804	2121	92732
215	12063	SARP SÜTUNÇ	12	25	6	23,50	13	3	12,25	17	4	16,00	3	5	1,75	58	18	53,50	300,585	65	215	805	2122	92758
216	12007	KAĞAN YORULMAZ	12A	27	11	24,25	11	8	9,00	15	5	13,75	9	11	6,25	62	35	53,25	299,913	59	216	812	2146	93765
217	52	CELAL SERDAR	11A	22	5	20,75	14	2	13,50	16	2	15,50	5	7	3,25	57	16	53,00	299,493	6	217	813	2156	94363
218	12330	ONUR TUNÇ	12	28	10	25,50	13	5	11,75	11	10	8,50	9	7	7,25	61	32	53,00	299,035	66	218	817	2182	95023
219	12117	EMİNE EKİNCİ	12	32	8	30,00	5	3	4,25	17	3	16,25	4	5	2,75	58	19	53,25	299,025	67	219	818	2183	95045
220	13124	RIZA CAN AYDIN	-MA	28	6	26,50	11	7	9,25	14	6	12,50	7	9	4,75	60	28	53,00	298,805	15	220	820	2189	95391
221	12144	BEGÜM AKPINAR	12A	28	12	25,00	16	3	15,25	9	7	7,25	6	3	5,25	59	25	52,75	298,265	60	221	823	2205	96137
222	12394	ARDA ERCAN VAROL	12	24	16	20,00	16	4	15,00	12	8	10,00	10	10	7,50	62	38	52,50	298,250	68	222	824	2206	96163
223	13051	İLKER YILDIZOĞLU	-M	25	13	21,75	16	3	15,25	11	4	10,00	8	11	5,25	60	31	52,25	297,178	32	223	829	2235	97718
224	13015	SEMİH KURNAZ	-M	26	6	24,50	12	8	10,00	8	1	7,75	11	4	10,00	57	19	52,25	297,010	33	224	831	2238	97963
225	12182	MİRZA EKİM	12	28	8	26,00	8	6	6,50	19	6	17,50	5	11	2,25	60	31	52,25	296,505	69	225	833	2262	98716
226	1	EKİN ÇAY	11C	19	10	16,50	10	1	9,75	16	6	14,50	12	5	10,75	57	22	51,50	295,815	3	226	836	2283	99745
227	12138	SULTANNAZ AYGÖR	12	25	13	21,75	13	4	12,00	14	6	12,50	7	6	5,50	59	29	51,75	295,678	70	227	837	2286	99932
228	13081	EREN ÖZÇİFTÇİ	-M	31	6	29,50	12	6	10,50	10	1	9,75	3	4	2,00	56	17	51,75	294,530	34	228	843	2319	101579
229	0	ELİF YAĞMUR DURMUŞ	11A	28	9	25,75	10	3	9,25	14	8	12,00	7	10	4,50	59	30	51,50	294,363	7	229	844	2326	101844
230	12104	ARDA GÜMÜŞTEKİN	12	28	12	25,00	15	3	14,25	11	2	10,50	2	1	1,75	56	18	51,50	294,350	71	230	845	2327	101866
231	21179	PINAR YILMAZ	11C	29	10	26,50	10	5	8,75	10	0	10,00	7	3	6,25	56	18	51,50	294,335	4	231	846	2328	101881
232	16002	DOĞA ÖZ	12A	30	4	29,00	10	2	9,50	13	5	11,75	2	3	1,25	55	14	51,50	293,810	61	232	851	2352	102740
233	13122	DEMİRHAN KAYA	-M	27	9	24,75	14	4	13,00	15	8	13,00	3	10	0,50	59	31	51,25	293,578	35	233	853	2362	103120
234	12387	MUSTAFA TANRIKULU	12	29	7	27,25	10	5	8,75	17	8	15,00				56	20	51,00	292,478	72	234	858	2396	104787
235	62844	YAĞIZ AYDIN	12	23	11	20,25	15	4	14,00	13	7	11,25	6	4	5,00	57	26	50,50	292,078	73	235	864	2411	105405
236	13025	ZAFER TAN	-M	22	14	18,50	13	6	11,50	15	10	12,50	10	9	7,75	60	39	50,25	291,660	36	236	866	2428	106107
237	0	EMENTE DOLGUN	12	32	5	30,75	8	4	7,00	12	6	10,50	3	2	2,50	55	17	50,75	291,368	74	237	867	2439	106589
238	2892	ALPER ARSLAN	11	20	15	16,25	16	4	15,00	15	15	11,25	10	10	7,50	61	44	50,00	291,188	32	238	868	2448	106875
239	12270	M POYRAZ HAN	12	26	12	23,00				19	6	17,50	11	5	9,75	56	23	50,25	291,155	75	239	870	2452	106912
240	12209	ZEYNEP ÇALIŞKAN	12A	23	8	21,00	5	4	4,00	23	3	22,25	5	8	3,00	56	23	50,25	291,145	62	240	871	2453	106925

OKUL TYT TEST BAZLI NET LİSTESİ (TYT sıralı)

OKUL TYT TEST BAZLI NET LİSTESİ (TYT sıralı)															KATILIMLAR									
İL		İLÇE		OKUL						SINAV ADI						Okul	İlçe	İl	Genel					
MANİSA		YUNUSEMRE		ÖZEL MANİSA KEP KİŞİSEL GELİŞİM KURSU						BİLGİ SARMAL TG TYT 1						482	1675	7316	353399					
Sıra	Ö.No	İsim	Sınıf	TYT Türkçe			TYT Sosyal			TYT Matematik			TYT Fen			Toplam			TYT					
				D	Y	N	D	Y	N	D	Y	N	D	Y	N	D	Y	N	Puan	Sn	Okul	İlçe	İl	Genel
Genel Ortalama				23,2	10,0	20,72	9,8	4,9	8,59	9,1	4,7	7,89	4,6	4,4	3,50	46,7	24,0	40,70	259,390					
Okul Ortalaması				25,5	8,4	23,42	11,0	4,3	9,89	14,0	5,6	12,62	7,2	6,1	5,67	57,7	24,4	51,60	294,680					
241	12210	MUHAMMED ENES BAK	12	20	10	17,50	10	9	7,75	16	6	14,50	11	3	10,25	57	28	50,00	291,135	76	241	872	2454	106946
242	13131	İNANÇ SEMİZ	-M	23	10	20,50	11	4	10,00	18	7	16,25	5	7	3,25	57	28	50,00	290,465	37	242	877	2470	108020
243	12084	KAMIL KUMANLIOĞLU	12A	25	13	21,75	16	4	15,00	13	11	10,25	6	12	3,00	60	40	50,00	290,293	63	243	881	2478	108300
244	12272	ARDA DEMİR	12A	20	11	17,25	10	4	9,00	19	7	17,25	8	7	6,25	57	29	49,75	290,253	64	244	882	2480	108366
245	12043	SUDE DEMİRHAN	12	29	8	27,00	7	5	5,75	15	5	13,75	5	6	3,50	56	24	50,00	289,630	77	245	885	2510	109311
246	12357	ÖMER BURAK DUMAN	12A	29	6	27,50	14	4	13,00	9	1	8,75	1	2	0,50	53	13	49,75	288,690	65	246	893	2542	110872
247	48856	MELEK YALÇIN	11A	31	5	29,75	11	8	9,00	12	9	9,75	4	11	1,25	58	33	49,75	288,428	8	247	896	2552	111285
248	12178	FATMA KARABATAK	12	31	3	30,25	8	2	7,50	12	3	11,25	1	1	0,75	52	9	49,75	288,343	78	248	898	2554	111426
249	13057	İSMAİL ERGÜL	-M	27	11	24,25	11	7	9,25	12	7	10,25	7	6	5,50	57	31	49,25	287,803	38	249	902	2570	112281
250	555	BEYZANUR YAMAN	11C	26	7	24,25	6	0	6,00	16	5	14,75	5	3	4,25	53	15	49,25	287,753	5	250	903	2572	112368
251	84046	ARDA ERGİN	12A	27	10	24,50	15	4	14,00	8	2	7,50	5	7	3,25	55	23	49,25	287,680	66	251	904	2576	112489
252	0	ARIF KEREM SOĞUKOÇ	12	20	18	15,50	11	4	10,00	20	12	17,00	8	7	6,25	59	41	48,75	287,460	79	252	907	2584	112818
253	13132	METE SEVER	-M	26	10	23,50	11	5	9,75	12	5	10,75	5	1	4,75	54	21	48,75	286,360	39	253	913	2616	114579
254	12124	BATUHAN YILDIZ	12A	22	9	19,75	3	3	2,25	18	10	15,50	12	4	11,00	55	26	48,50	286,343	67	254	914	2618	114623
255	13022	KAĞAN ÇETİN	-MA	28	8	26,00	11	6	9,50	12	10	9,50	6	9	3,75	57	33	48,75	285,995	16	255	915	2638	115211
256	0	ONUR ÇALIŞKAN	11	18	6	16,50	7	0	7,00	17	5	15,75	10	4	9,00	52	15	48,25	285,930	33	256	917	2641	115316
257	12276	KEVSER TEFCİ	12A	28	3	27,25	9	3	8,25	12	6	10,50	3	1	2,75	52	13	48,75	285,793	68	257	918	2648	115548
258	12301	ARDA YILDIRIM	12A	24	6	22,50	13	1	12,75	13	3	12,25	3	8	1,00	53	18	48,50	285,585	69	258	920	2655	115888
259	0	GÜL SEMA BİREKOL	12	28	9	25,75	11	3	10,25	7	7	5,25	8	3	7,25	54	22	48,50	285,413	80	259	921	2664	116195
260	11095	SİDAL NAZ ARSLAN	11	27	5	25,75	6	1	5,75	15	4	14,00	3	2	2,50	51	12	48,00	283,713	34	260	927	2725	119112
261	11048	BERRA ELVERİŞLİ	11	31	6	29,50	10	9	7,75	10	10	7,50	5	7	3,25	56	32	48,00	283,255	35	261	929	2742	119926
262	0	CEYLİN İKRA SEZEN	11	16	6	14,50	11	3	10,25	17	4	16,00	8	6	6,50	52	19	47,25	283,070	36	262	930	2749	120240
263	12318	F ZEHRA YILDIRIM	12A	24	10	21,50	9	3	8,25	15	6	13,50	5	3	4,25	53	22	47,50	282,825	70	263	931	2762	120693
264	11074	MERVE PAŞAOĞLU	11	30	6	28,50	8	0	8,00	11	4	10,00	2	3	1,25	51	13	47,75	282,550	37	264	933	2776	121181
265	11003	HAYRÜNNİSA GÖK	11A	30	6	28,50	13	6	11,50	9	8	7,00	4	13	0,75	56	33	47,75	282,530	9	265	935	2778	121219
266	75190	FURKAN METE	12	29	9	26,75	15	4	14,00	1	0	1,00	7	5	5,75	52	18	47,50	282,203	81	266	939	2792	121803
267	12228	KAAN SEMİH KURT	12C	21	15	17,25	15	4	14,00	8	4	7,00	10	6	8,50	54	29	46,75	281,283	2	267	946	2819	123440
268	11118	MUHARREM FENERLİ	11	27	10	24,50	6	5	4,75	20	9	17,75	1	4	0,00	54	28	47,00	280,755	38	268	950	2838	124425
269	12040	METEHAH TAŞKIN	12	26	10	23,50	10	7	8,25	13	5	11,75	5	7	3,25	54	29	46,75	280,260	82	269	955	2860	125324
270	0	MERT DOĞAN	-M	25	12	22,00	14	4	13,00	12	3	11,25	1	3	0,25	52	22	46,50	279,580	40	270	961	2888	126548
271	12375	AYŞE NAZAR DÜKAR	12A	30	8	28,00	14	4	13,00	4	11	1,25	6	7	4,25	54	30	46,50	278,960	71	271	965	2911	127701
272	13031	ARDA TERZİ	-M	22	15	18,25	11	8	9,00	16	11	13,25	8	10	5,50	57	44	46,00	278,768	41	272	968	2917	128068
273	12147	RAVZANUR AYTUN	12	27	9	24,75	10	4	9,00	9	5	7,75	6	5	4,75	52	23	46,25	278,648	83	273	969	2921	128315
274	12008	SAİME ÇAT	12	22	14	18,50	8	5	6,75	18	7	16,25	6	7	4,25	54	33	45,75	277,930	84	274	974	2945	129535
275	0	BURAK MANKAN	12	22	11	19,25	8	3	7,25	15	4	14,00	6	3	5,25	51	21	45,75	277,873	85	275	975	2951	129668
276	12234	ENES SELEK	12A	22	14	18,50	12	6	10,50	18	9	15,75	4	12	1,00	56	41	45,75	277,800	72	276	976	2953	129804
277	12224	AHMET ANGI	12A	15	5	13,75	6	5	4,75	27	12	24,00	6	12	3,00	54	34	45,50	277,743	73	277	977	2954	129885
278	12326	BELİNAY BARLIK	12A	27	11	24,25	12	6	10,50	9	5	7,75	6	11	3,25	54	33	45,75	277,143	74	278	981	2977	131017
279	13007	SEDAT ARDA KOŞUN	-M	27	3	26,25	9	9	6,75	10	6	8,50	6	7	4,25	52	25	45,75	276,923	42	279	984	2992	131473
280	11053	RAVZANUR KARABACA	11	23	9	20,75	15	5	13,75	7	1	6,75	6	7	4,25	51	22	45,50	276,883	39	280	985	2993	131554
281	1233	HATİCE NUR DEMİRTAŞ	12H	28	7	26,25	9	4	8,00	10	5	8,75	4	5	2,75	51	21	45,75	276,863	1	281	986	2996	131589
282	69964	ARIF ARDA İŞBİLİR	12A	23	6	21,50	8	8	6,00	13	1	12,75	7	7	5,25	51	22	45,50	276,825	75	282	987	2997	131657
283	13127	YAĞIZ EFE BULKÖY	-MA	25	11	22,25	9	8	7,00	16	9	13,75	5	10	2,50	55	38	45,50	276,618	17	283	988	3008	132063
284	11153	SELİN MERSİNLİ	11	29	6	27,50	5	1	4,75	15	6	13,50				49	13	45,75	276,590	40	284	989	3010	132095
285	12233	İBRAHİM EDHEM GÖRA	12	22	15	18,25	16	2	15,50	8	4	7,00	5	2	4,50	51	23	45,25	276,463	86	285	990	3014	132342
286	71968	LARA ÇETİN	12	31	7	29,25	10	4	9,00	9	2	8,50	1	8	-1,00	51	21	45,75	276,323	87	286	993	3024	132599
287	11177	ZEHRANUR SÜRÜCÜLE	11C	29	11	26,25	11	6	9,50	10	8	8,00	4	9	1,75	54	34	45,50	276,068	6	287	994	3035	133105
288	70764	BEGÜM SAROHAN	12	28	7	26,25	8	4	7,00	13	3	12,25	2	9	-0,25	51	23	45,25	275,233	88	288	999	3061	134737

OKUL TYT TEST BAZLI NET LİSTESİ (TYT sıralı)

OKUL TYT TEST BAZLI NET LİSTESİ (TYT sıralı)															KATILIMLAR									
İL		İLÇE		OKUL						SINAV ADI						Okul	İlçe	İl	Genel					
MANİSA		YUNUSEMRE		ÖZEL MANİSA KEP KİŞİSEL GELİŞİM KURSU						BİLGİ SARMAL TG TYT 1						482	1675	7316	353399					
Sıra	Ö.No	İsim	Sınıf	TYT Türkçe			TYT Sosyal			TYT Matematik			TYT Fen			Toplam			TYT					
				D	Y	N	D	Y	N	D	Y	N	D	Y	N	D	Y	N	Puan	Sn	Okul	İlçe	İl	Genel
Genel Ortalama				23,2	10,0	20,72	9,8	4,9	8,59	9,1	4,7	7,89	4,6	4,4	3,50	46,7	24,0	40,70	259,390					
Okul Ortalaması				25,5	8,4	23,42	11,0	4,3	9,89	14,0	5,6	12,62	7,2	6,1	5,67	57,7	24,4	51,60	294,680					
289	12060	AHMET FUAT GEDİK	12A	22	11	19,25	14	4	13,00	11	6	9,50	5	8	3,00	52	29	44,75	274,763	76	289	1001	3075	135599
290	12273	SÜHEDA BORAZAN	12	27	5	25,75				16	4	15,00	5	4	4,00	48	13	44,75	273,958	89	290	1005	3111	137169
291	11160	MUSTAFA EMİR YALÇIN	11	25	7	23,25	14	4	13,00	9	3	8,25				48	14	44,50	273,368	41	291	1007	3132	138279
292	13040	İREM ŞAKAR	-MA	18	8	16,00	8	6	6,50	15	5	13,75	9	5	7,75	50	24	44,00	273,110	18	292	1009	3139	138757
293	0	KADIRCAN ÇAM	12A	24	10	21,50	13	5	11,75	11	7	9,25	3	5	1,75	51	27	44,25	272,910	77	293	1011	3152	139160
294	17	BEGÜM OK	11B	16	7	14,25	7	3	6,25	14	7	12,25	12	4	11,00	49	21	43,75	272,713	7	294	1013	3157	139540
295	12171	NİŞA NUR SERT	12	26	10	23,50	9	6	7,50	12	7	10,25	5	8	3,00	52	31	44,25	272,700	90	295	1014	3158	139556
296	0	MUHAMMET CAN TELEİ	12A	15	8	13,00	8	6	6,50	20	7	18,25	7	4	6,00	50	25	43,75	272,675	78	296	1015	3160	139609
297	12236	ROJDA ABA	12	30	2	29,50	11	4	10,00	4	3	3,25	4	9	1,75	49	18	44,50	272,625	91	297	1016	3162	139701
298	12217	YAĞMUR DEMİR	12A	26	8	24,00	15	5	13,75	6	6	4,50	5	12	2,00	52	31	44,25	272,595	79	298	1017	3164	139753
299	13116	UĞURCAN NAZLI	-M	23	11	20,25	14	4	13,00	9	11	6,25	7	10	4,50	53	36	44,00	272,428	43	299	1019	3171	140073
300	0	SAMI TAŞDEMİR	12	30	8	28,00	12	4	11,00	8	6	6,50	0	5	-1,25	50	23	44,25	271,945	92	300	1020	3189	140942
301	438	BİLGE TAŞKIN	12A	20	15	16,25	12	5	10,75	14	9	11,75	7	10	4,50	53	39	43,25	270,683	80	301	1032	3264	143516
302	13037	FATMA NUR İÇYER	-M	26	4	25,00	10	2	9,50	4	3	3,25	7	5	5,75	47	14	43,50	270,350	44	302	1037	3277	144185
303	12327	NİMET AKAY	12	22	12	19,00	12	6	10,50	10	6	8,50	7	8	5,00	51	32	43,00	269,590	93	303	1040	3299	145677
304	12079	BEGÜM MALKOÇ	12A	24	7	22,25	12	5	10,75	7	4	6,00	5	4	4,00	48	20	43,00	269,128	81	304	1042	3309	146576
305	11047	ALMİNA KURT	11A	30	10	27,50	14	5	12,75	6	19	1,25	5	13	1,75	55	47	43,25	269,110	10	305	1043	3310	146608
306	11121	CEYLİN UYGÜN	11	27	10	24,50	14	4	13,00	5	9	2,75	5	9	2,75	51	32	43,00	268,785	42	306	1045	3329	147225
307	13072	ALEYNA AYGÜN	-M	26	11	23,25	12	4	11,00	4	8	2,00	8	6	6,50	50	29	42,75	268,343	45	307	1050	3356	148096
308	84714	AHMET ARSLAN	12	22	13	18,75	11	5	9,75	10	5	8,75	6	3	5,25	49	26	42,50	268,123	94	308	1053	3364	148556
309	13114	METİN ÇAĞLAR	-MA	22	15	18,25	14	4	13,00	3	8	1,00	11	4	10,00	50	31	42,25	267,623	19	309	1060	3390	149583
310	11119	CEYLİN AKYOL	11A	28	10	25,50	12	8	10,00	3	6	1,50	6	4	5,00	49	28	42,00	265,725	11	310	1074	3467	153405
311	11055	ECEM ERKİL	11	24	9	21,75	8	1	7,75	14	6	12,50	1	5	-0,25	47	21	41,75	265,248	43	311	1078	3486	154461
312	68410	NEHİR ZEYREK	12	27	8	25,00	13	4	12,00	5	5	3,75	3	8	1,00	48	25	41,75	264,875	95	312	1082	3506	155226
313	13068	DERİN SABANCIOĞLU	-M	28	6	26,50	7	4	6,00	6	1	5,75	5	6	3,50	46	17	41,75	264,780	46	313	1084	3511	155440
314	11019	BALKAN UMUT	11B	25	11	22,25	10	9	7,75	8	4	7,00	6	8	4,00	49	32	41,00	263,088	8	314	1098	3582	158981
315	12172	SİMGE KARABULUT	12	30	8	28,00	7	6	5,50	6	5	4,75	4	5	2,75	47	24	41,00	262,290	96	315	1101	3614	160738
316	11083	SUDE EYİDOĞAN	11	23	3	22,25	9	6	7,50	11	1	10,75	2	7	0,25	45	17	40,75	262,183	44	316	1103	3625	160963
317	13125	BUSE YAŞAR	-M	25	6	23,50	10	6	8,50	7	3	6,25	4	6	2,50	46	21	40,75	262,110	47	317	1104	3629	161118
318	11184	EMİR ALİ ÜRAL	11	25	5	23,75	15	2	14,50	3	4	2,00	2	6	0,50	45	17	40,75	261,998	45	318	1106	3635	161371
319	13090	AHMET SAİT KARAOĞLI	-M	20	5	18,75	13	5	11,75	6	4	5,00	7	9	4,75	46	23	40,25	261,308	48	319	1110	3671	162826
320	0	EFE TUFAN	-M	27	9	24,75	6	8	4,00	10	4	9,00	3	1	2,75	46	22	40,50	261,203	49	320	1111	3676	163036
321	12076	GÜL SENA SAKÇAK	12	24	15	20,25	3	0	3,00	14	4	13,00	5	5	3,75	46	24	40,00	260,318	97	321	1117	3715	164939
322	12257	EREN VAROL	12A	21	8	19,00	10	6	8,50	9	3	8,25	5	4	4,00	45	21	39,75	259,735	82	322	1121	3744	166164
323	0	NAZ KILIÇ	11	29	6	27,50	11	4	10,00	1	2	0,50	4	8	2,00	45	20	40,00	259,305	46	323	1131	3770	167134
324	11038	EDANUR TAŞDEMİR	11A	25	10	22,50	11	6	9,50	7	5	5,75	5	12	2,00	48	33	39,75	259,200	12	324	1132	3772	167348
325	0	MÜGE AKGÜL	11	26	11	23,25	11	6	9,50	8	2	7,50	1	6	-0,50	46	25	39,75	259,003	47	325	1134	3778	167769
326	12142	AYŞENUR DOĞRU	12	20	12	17,00	10	7	8,25	9	4	8,00	8	8	6,00	47	31	39,25	258,565	98	326	1138	3796	168776
327	11175	SÜMEYYE ERDİNÇ	11	30	7	28,25				13	6	11,50				43	13	39,75	258,373	48	327	1140	3806	169197
328	12288	HATİCE BETÜL DEMİRCİ	12A	27	7	25,25	9	1	8,75	5	4	4,00	3	6	1,50	44	18	39,50	258,068	83	328	1142	3829	169867
329	13075	SILA ÇAKIR	-M	24	12	21,00	11	4	10,00	7	8	5,00	6	11	3,25	48	35	39,25	257,935	50	329	1144	3837	170170
330	11141	RONAY YVZ	11	27	10	24,50	4	5	2,75	10	11	7,25	6	5	4,75	47	31	39,25	257,540	49	330	1148	3855	171049
331	12363	ARDA EFE ARIKAN	12	26	10	23,50	13	6	11,50	4	4	3,00	4	11	1,25	47	31	39,25	257,530	99	331	1149	3856	171073
332	0	ECRİN TUNA	11	27	12	24,00	12	5	10,75	3	4	2,00	5	10	2,50	47	31	39,25	257,515	50	332	1150	3857	171099
333	12321	UMUT YILMAZ	12	24	9	21,75	12	4	11,00	1	5	-0,25	7	2	6,50	44	20	39,00	257,213	100	333	1153	3870	171734
334	12392	MEHMET ALBAYRAK	12	24	4	23,00	9	4	8,00	6	2	5,50	4	6	2,50	43	16	39,00	256,890	101	334	1154	3886	172460
335	0	ELİFSU ZORBA	11	21	6	19,50	12	3	11,25	6	4	5,00	4	4	3,00	43	17	38,75	256,610	51	335	1156	3903	173068
336	12044	GÖKTUĞ ÖZBİLGİÇ	12A	29	9	26,75	12	7	10,25	2	0	2,00	1	4	0,00	44	20	39,00	256,303	84	336	1158	3922	173796

OKUL TYT TEST BAZLI NET LİSTESİ (TYT sıralı)

OKUL TYT TEST BAZLI NET LİSTESİ (TYT sıralı)															KATILIMLAR										
İL		İLÇE		OKUL						SINAV ADI						Okul	İlçe	İl	Genel						
MANİSA		YUNUSEMRE		ÖZEL MANİSA KEP KİŞİSEL GELİŞİM KURSU						BİLGİ SARMAL TG TYT 1						482	1675	7316	353399						
Sıra	Ö.No	İsim	Sınıf	TYT Türkçe			TYT Sosyal			TYT Matematik			TYT Fen			Toplam			TYT						
				D	Y	N	D	Y	N	D	Y	N	D	Y	N	D	Y	N	Puan	Sn	Okul	İlçe	İl	Genel	
Genel Ortalama				23,2	10,0	20,72	9,8	4,9	8,59	9,1	4,7	7,89	4,6	4,4	3,50	46,7	24,0	40,70	259,390						
Okul Ortalaması				25,5	8,4	23,42	11,0	4,3	9,89	14,0	5,6	12,62	7,2	6,1	5,67	57,7	24,4	51,60	294,680						
337	12291	HİRANUR AYDEMİR	12	25	7	23,25	9	6	7,50	5	5	3,75	5	3	4,25	44	21	38,75	256,173	102	337	1161	3929	174081	
338	12139	ZAFER KARAAĞAÇ	12	24	11	21,25	11	1	10,75	5	6	3,50	4	5	2,75	44	23	38,25	254,863	103	338	1172	3986	177023	
339	12403	AYŞ AYDIN	12	24	6	22,50	11	3	10,25	3	5	1,75	5	5	3,75	43	19	38,25	254,740	104	339	1175	3991	177317	
340	545	BEYZA GENÇ	11A	21	14	17,50	13	5	11,75	8	8	6,00	5	9	2,75	47	36	38,00	254,595	13	340	1176	4000	177621	
341	11171	DİCLE DENİZ AKMADE	11A	25	14	21,50	13	4	12,00	3	6	1,50	4	4	3,00	45	28	38,00	254,085	14	341	1181	4016	178707	
342	13082	ARDA ÜNLÜ	-M	21	11	18,25	11	5	9,75	7	9	4,75	7	9	4,75	46	34	37,50	253,068	51	342	1187	4065	181028	
343	12409	ARAS YÜCE	12	23	15	19,25	11	8	9,00	11	7	9,25	2	8	0,00	47	38	37,50	252,748	105	343	1190	4081	181754	
344	13045	BURCU EREN	-M	28	8	26,00	10	6	8,50	1	3	0,25	5	8	3,00	44	25	37,75	252,745	52	344	1191	4082	181760	
345	0	TUĞRUL EREN	11	22	12	19,00	12	4	11,00	10	11	7,25	1	5	-0,25	45	32	37,00	251,260	52	345	1202	4164	185124	
346	12407	FEVZİ ŞENOCAK		18	16	14,00	15	3	14,25	8	3	7,25	3	7	1,25	44	29	36,75	251,215	1	346	1204	4169	185236	
347	0	NEHİR YÜCE	12	29	5	27,75	7	2	6,50	4	6	2,50	2	6	0,50	42	19	37,25	250,908	106	347	1206	4177	185960	
348	0	EREN DEMİRDİZEN	11	16	8	14,00	13	6	11,50	11	5	9,75	3	7	1,25	43	26	36,50	250,460	53	348	1210	4199	186964	
349	11200	CEYLİN ÇAKMAK	11A	28	9	25,75	11	7	9,25	8	24	2,00	3	12	0,00	50	52	37,00	250,393	15	349	1211	4201	187141	
350	12119	SUDE DİNÇ	12A	22	9	19,75	7	5	5,75	9	2	8,50	3	2	2,50	41	18	36,50	249,763	85	350	1216	4233	188655	
351	11156	BERK ŞANOLAN	11	11	6	9,50	13	4	12,00	11	9	8,75	8	9	5,75	43	28	36,00	249,715	54	351	1217	4237	188745	
352	12396	EYLÜL ŞENTÜRK	12	29	10	26,50	9	8	7,00	4	3	3,25				42	21	36,75	249,540	107	352	1220	4245	189180	
353	12266	İSMAİL DEMİRTAŞ	12	23	9	20,75	9	5	7,75	11	6	9,50	0	6	-1,50	43	26	36,50	249,473	108	353	1221	4247	189354	
354	13152	EFE UÇAR	-M	25	13	21,75	11	1	10,75	5	5	3,75	1	3	0,25	42	22	36,50	249,413	53	354	1224	4251	189503	
355	12320	AYBARS KOCAKURT	12A	19	14	15,50	10	6	8,50	12	12	9,00	5	8	3,00	46	40	36,00	248,825	86	355	1228	4283	190880	
356	68944	EMREHAN KORUK	12	9	3	8,25	11	4	10,00	15	13	11,75	6	2	5,50	41	22	35,50	248,358	109	356	1237	4303	191973	
357	11023	ŞEVVAL BATTAL	11	19	15	15,25	9	6	7,50	8	7	6,25	8	5	6,75	44	33	35,75	248,253	55	357	1240	4309	192241	
358	12196	NİSANUR YÜYEN	12	26	8	24,00	4	3	3,25	7	10	4,50	5	3	4,25	42	24	36,00	247,770	110	358	1243	4339	193313	
359	0	MERYEM ALÇİÇEK	12E	23	12	20,00	8	2	7,50	5	6	3,50	7	9	4,75	43	29	35,75	247,555	1	359	1246	4350	193811	
360	12173	IRMAK KORKMAZ	12	26	8	24,00	8	4	7,00	5	3	4,25	2	6	0,50	41	21	35,75	246,865	111	360	1251	4381	195411	
361	12201	MİHRİBAN ALKAN	12	28	9	25,75	7	2	6,50				6	10	3,50	41	21	35,75	246,758	112	361	1253	4389	195674	
362	11138	ELA NAZ KOCAEL	11	24	13	20,75	13	2	12,50	3	6	1,50	3	9	0,75	43	30	35,50	246,543	56	362	1257	4398	196154	
363	13014	SAMET UZUN	-M	25	12	22,00	13	6	11,50	5	14	1,50	3	10	0,50	46	42	35,50	246,370	54	363	1259	4405	196541	
364	12354	TUNA AKI	12A	17	10	14,50	13	6	11,50	7	3	6,25	5	9	2,75	42	28	35,00	245,925	87	364	1262	4429	197584	
365	0	FERHAT AŞKIN	12A	24	10	21,50	9	5	7,75	3	3	2,25	6	9	3,75	42	27	35,25	245,810	88	365	1263	4437	197823	
366	12342	İREM AKAR	12A	25	12	22,00	10	6	8,50	5	8	3,00	4	9	1,75	44	35	35,25	245,665	89	366	1266	4447	198164	
367	12143	SUDE NAZ CİRMAN	12	28	7	26,25	7	2	6,50	5	10	2,50	1	4	0,00	41	23	35,25	245,043	113	367	1271	4481	199661	
368	11144	DALYA MİNA ÖZTÜRK	11	20	9	17,75	8	5	6,75	7	7	5,25	6	6	4,50	41	27	34,25	243,308	57	368	1277	4565	203788	
369	11152	ARDA ÖZDEMİR	11A	25	12	22,00	10	6	8,50	3	5	1,75	4	8	2,00	42	31	34,25	242,655	16	369	1281	4604	205333	
370	11075	ALİME BUŞRA UYSAL	11	27	9	24,75	2	0	2,00	8	6	6,50	1	0	1,00	38	15	34,25	242,258	58	370	1282	4615	206287	
371	12051	RÜMEYSA TETİK	12	24	9	21,75	9	6	7,50	3	4	2,00	4	5	2,75	40	24	34,00	241,963	114	371	1285	4637	206966	
372	11178	MELİKE YILDIRIM	11	21	11	18,25	9	1	8,75	5	2	4,50	4	7	2,25	39	21	33,75	241,643	59	372	1287	4660	207745	
373	12397	FURKAN ÇELİK	12	22	10	19,50	12	5	10,75	3	5	1,75	3	6	1,50	40	26	33,50	240,695	115	373	1295	4708	210091	
374	12195	SUDENAZ YUMUK	12	23	10	20,50	8	2	7,50	9	9	6,75	1	9	-1,25	41	30	33,50	240,455	116	374	1296	4720	210659	
375	11080	ADA DAŞ	11C	16	5	14,75				15	3	14,25	6	8	4,00	37	16	33,00	239,903	7	375	1304	4751	211944	
376	0	ZEYNEP AKTEPE	11A	23	17	18,75	11	9	8,75	8	31	0,25	8	11	5,25	50	68	33,00	239,433	17	376	1307	4772	213028	
377	12271	SÜMEYRA ANĞI	12	26	13	22,75	4	1	3,75	6	6	4,50	3	6	1,50	39	26	32,50	237,253	117	377	1322	4868	218177	
378	911	EMİNE GÖZDE ÇEKİM	-M	24	15	20,25	10	4	9,00				5	8	3,00	39	27	32,25	236,883	55	378	1328	4900	219079	
379	16007	BARBAROS KAYAN	12	20	7	18,25	8	6	6,50	3	0	3,00	5	3	4,25	36	16	32,00	236,438	118	379	1334	4924	220136	
380	13018	CEREN YÜCEL	-M	24	10	21,50	6	3	5,25	4	2	3,50	3	6	1,50	37	21	31,75	235,150	56	380	1348	4998	223280	
381	0	ÖMER FARUK SÜMER	11	18	5	16,75	15	3	14,25	1	6	-0,50	3	8	1,00	37	22	31,50	234,993	60	381	1349	5010	223660	
382	12404	GİZEM PALA	12	26	11	23,25	9	6	7,50	8	20	3,00	2	16	-2,00	45	53	31,75	234,783	119	382	1352	5023	224201	
383	12208	KADIRATA GÜMÜŞDERİ	12	22	14	18,50	10	8	8,00	2	1	1,75	4	4	3,00	38	27	31,25	234,090	120	383	1360	5061	225887	
384	12353	ARDA TUNA	12	18	17	13,75	8	11	5,25	11	6	9,50	3	2	2,50	40	36	31,00	233,933	121	384	1362	5073	226228	

OKUL TYT TEST BAZLI NET LİSTESİ (TYT sıralı)

OKUL TYT TEST BAZLI NET LİSTESİ (TYT sıralı)															KATILIMLAR									
İL		İLÇE		OKUL					SINAV ADI					Okul	İlçe	İl	Genel							
MANİSA		YUNUSEMRE		ÖZEL MANİSA KEP KİŞİSEL GELİŞİM KURSU					BİLGİ SARMAL TG TYT 1					482	1675	7316	353399							
Sıra	Ö.No	İsim	Sınıf	TYT Türkçe			TYT Sosyal			TYT Matematik			TYT Fen			Toplam			TYT					
				D	Y	N	D	Y	N	D	Y	N	D	Y	N	D	Y	N	Puan	Sn	Okul	İlçe	İl	Genel
Genel Ortalama				23,2	10,0	20,72	9,8	4,9	8,59	9,1	4,7	7,89	4,6	4,4	3,50	46,7	24,0	40,70	259,390					
Okul Ortalaması				25,5	8,4	23,42	11,0	4,3	9,89	14,0	5,6	12,62	7,2	6,1	5,67	57,7	24,4	51,60	294,680					
385	12377	RECEP OKAY AKCAN	12A	23	13	19,75	11	3	10,25	2	5	0,75	1	2	0,50	37	23	31,25	233,828	90	385	1363	5077	226471
386	520	VEYSEL KAPLAN	11E	14	13	10,75	8	3	7,25	8	5	6,75	7	4	6,00	37	25	30,75	233,708	1	386	1364	5081	226762
387	12162	EGE ELİZ ŞAFAK	12A	20	13	16,75	11	5	9,75	1	6	-0,50	7	9	4,75	39	33	30,75	232,878	91	387	1369	5126	228784
388	12168	MELİH EREN KURŞUN	12	17	14	13,50	11	4	10,00	6	9	3,75	4	4	3,00	38	31	30,25	231,720	122	388	1377	5183	231545
389	11087	ENES USTA	11	25	10	22,50				10	8	8,00				35	18	30,50	231,185	61	389	1379	5212	232818
390	12374	MEHMET CÜNEYİT	12A	22	6	20,50	4	3	3,25	7	4	6,00	1	2	0,50	34	15	30,25	230,710	92	390	1381	5227	233912
391	12221	SİNA YILMAZ	12A	19	14	15,50	8	7	6,25	8	1	7,75	3	10	0,50	38	32	30,00	230,605	93	391	1382	5231	234172
392	11106	AZRA EYLÜL ERDEM	11	15	10	12,50	9	5	7,75	12	9	9,75	2	9	-0,25	38	33	29,75	230,210	62	392	1385	5246	235110
393	12187	AHMET PERK	12	21	8	19,00	5	3	4,25	7	4	6,00	2	5	0,75	35	20	30,00	230,160	123	393	1386	5250	235233
394	11145	ÇINAR BİRCAN	11C	18	7	16,25				10	6	8,50	7	8	5,00	35	21	29,75	229,933	8	394	1390	5261	235799
395	13157	RECEP İZİDOĞRU	-M	18	14	14,50	7	3	6,25	12	6	10,50	0	6	-1,50	37	29	29,75	229,900	57	395	1391	5262	235874
396	12325	ZEYNEP YILMAZ	12	19	18	14,50	9	11	6,25	8	11	5,25	6	10	3,50	42	50	29,50	229,345	124	396	1395	5275	237116
397	12388	SALİH EFE ALAN	12A	22	10	19,50	10	2	9,50	2	6	0,50	2	7	0,25	36	25	29,75	229,320	94	397	1396	5276	237177
398	11011	RIFAT YILDIZ	12	14	8	12,00				10	5	8,75	9	2	8,50	33	15	29,25	229,115	125	398	1399	5287	237650
399	12389	CEREN YETİM	12	20	11	17,25	2	3	1,25	11	9	8,75	5	11	2,25	38	34	29,50	228,938	126	399	1400	5294	238090
400	82148	EZGİ GÜLTEKİN	12A	21	8	19,00	8	7	6,25	2	8	0,00	6	7	4,25	37	30	29,50	228,790	95	400	1401	5298	238419
401	13100	SAMET CAN YÜYEN	-M	21	8	19,00	12	1	11,75	1	4	0,00	0	5	-1,25	34	18	29,50	228,570	58	401	1403	5313	238933
402	0	İRFAN KABAŞ	11	21	10	18,50	7	6	5,50	6	7	4,25	3	8	1,00	37	31	29,25	227,970	63	402	1406	5343	240331
403	12337	İSMAİL MERT BÖÇÜK	12	17	10	14,50	13	4	12,00	3	7	1,25	3	7	1,25	36	28	29,00	227,745	127	403	1407	5353	240869
404	0	EFECAN ÖZDEMİR	-MA				10	7	8,25	17	4	16,00	6	8	4,00	33	19	28,25	227,475	20	404	1408	5361	241494
405	11009	UĞUR ÖZEL	11	13	5	11,75	3	4	2,00	12	4	11,00	5	5	3,75	33	18	28,50	226,693	64	405	1413	5404	243348
406	12335	ESMA BİRGÜL	12B	25	10	22,50	9	8	7,00	2	7	0,25	2	11	-0,75	38	36	29,00	226,625	2	406	1415	5406	243504
407	0	CEYLİN ALP	11	14	4	13,00	9	3	8,25	7	3	6,25	3	8	1,00	33	18	28,50	226,420	65	407	1416	5414	243935
408	13150	RABİA TURAN	-M	24	5	22,75	6	1	5,75							30	6	28,50	225,113	59	408	1419	5470	247013
409	12399	ERVA U *N	12	18	12	15,00	8	2	7,50	4	4	3,00	3	3	2,25	33	21	27,75	223,945	128	409	1424	5521	249708
410	13156	BARKIN ERDOĞAN	-MZ	20	19	15,25	10	6	8,50	3	0	3,00	4	12	1,00	37	37	27,75	223,863	1	410	1426	5524	249864
411	0	ŞURA ARSLAN	11	22	13	18,75	4	4	3,00	6	3	5,25	4	14	0,50	36	34	27,50	222,633	66	411	1434	5577	252671
412	13098	AYBERK KAYA	-ME	16	13	12,75	7	7	5,25	13	10	10,50	1	9	-1,25	37	39	27,25	222,588	1	412	1435	5582	252785
413	12066	AHMET HAKTAN ÇELİK	12A	20	11	17,25	5	9	2,75	5	7	3,25	6	8	4,00	36	35	27,25	222,213	96	413	1439	5595	253574
414	12122	İLDEM TANIŞ	12	19	18	14,50	7	7	5,25	6	7	4,25	5	9	2,75	37	41	26,75	221,010	129	414	1449	5663	256291
415	0	RAHİME NAZ ÇAKIR	11	11	4	10,00	10	3	9,25	4	4	3,00	5	3	4,25	30	14	26,50	220,900	67	415	1451	5672	256544
416	11191	FIRAT KUZEY	11	19	10	16,50	11	7	9,25	4	16	0,00	4	12	1,00	38	45	26,75	220,680	68	416	1452	5685	256996
417	13054	GÜRBÜZ CAN KILIÇ	-M	20	12	17,00	10	2	9,50	3	4	2,00	1	11	-1,75	34	29	26,75	220,505	60	417	1453	5700	257395
418	11168	REŞİT ACAR	11	14	10	11,50	8	9	5,75	6	1	5,75	5	8	3,00	33	28	26,00	219,145	69	418	1460	5751	260293
419	11094	ENES TALHA ÇATAL	11	11	2	10,50	4	2	3,50	12	4	11,00	1	1	0,75	28	9	25,75	218,430	70	419	1465	5787	261877
420	11092	EGE KARAPEHLİVAN	11B	10	6	8,50	7	3	6,25	9	9	6,75	6	8	4,00	32	26	25,50	218,065	9	420	1467	5802	262675
421	1	YUSUF YALÇIN	-M	17	5	15,75	6	4	5,00	5	2	4,50	1	2	0,50	29	13	25,75	217,738	61	421	1469	5812	263309
422	0	OSMAN CURA	11	25	12	22,00	2	5	0,75	3	5	1,75	4	10	1,50	34	32	26,00	217,720	71	422	1470	5813	263338
423	11024	CEYLİNNAZ YILMAZ	11A	14	12	11,00	11	0	11,00	5	2	4,50	0	4	-1,00	30	18	25,50	217,540	18	423	1471	5822	263753
424	12400	DAMLA CANLI	12	16	10	13,50	8	6	6,50	4	5	2,75	5	11	2,25	33	32	25,00	215,835	130	424	1480	5906	267388
425	11158	SUDE GÜNDOĞAR	11G	19	19	14,25	7	12	4,00	12	26	5,50	5	15	1,25	43	72	25,00	215,698	1	425	1482	5914	267686
426	12316	İZGİ ADA BOZDAĞ	12A	22	13	18,75	6	4	5,00	3	12	0,00	4	11	1,25	35	40	25,00	215,113	97	426	1484	5936	268871
427	12297	METE H SÖYLER	12A	13	9	10,75	8	5	6,75	7	5	5,75	3	7	1,25	31	26	24,50	214,643	98	427	1486	5953	269823
428	11112	AYŞEGÜL BOZ	11B	15	12	12,00	3	0	3,00	11	6	9,50	1	4	0,00	30	22	24,50	214,430	10	428	1487	5958	270278
429	11067	GÖKTUĞ YERAL *	11F	15	14	11,50	7	6	5,50	6	8	4,00	6	11	3,25	34	39	24,25	213,870	1	429	1490	5974	271408
430	11166	SUEDA ER	11	22	14	18,50	8	10	5,50	0	2	-0,50	3	8	1,00	33	34	24,50	213,625	72	430	1491	5988	271888
431	13005	HAKAN TAŞDEMİR	-M	18	16	14,00	9	5	7,75	4	9	1,75	2	5	0,75	33	35	24,25	213,445	62	431	1492	5995	272234
432	12296	CEYLİN NİSA ŞİMŞEK	12	24	13	20,75	4	1	3,75							28	14	24,50	213,293	131	432	1493	6001	272513

OKUL TYT TEST BAZLI NET LİSTESİ (TYT sıralı)

OKUL TYT TEST BAZLI NET LİSTESİ (TYT sıralı)															KATILIMLAR									
İL		İLÇE		OKUL						SINAV ADI						Okul	İlçe	İl	Genel					
MANİSA		YUNUSEMRE		ÖZEL MANİSA KEP KİŞİSEL GELİŞİM KURSU						BİLGİ SARMAL TG TYT 1						482	1675	7316	353399					
Sıra	Ö.No	İsim	Sınıf	TYT Türkçe			TYT Sosyal			TYT Matematik			TYT Fen			Toplam			TYT					
				D	Y	N	D	Y	N	D	Y	N	D	Y	N	D	Y	N	Puan	Sn	Okul	İlçe	İl	Genel
Genel Ortalama				23,2	10,0	20,72	9,8	4,9	8,59	9,1	4,7	7,89	4,6	4,4	3,50	46,7	24,0	40,70	259,390					
Okul Ortalaması				25,5	8,4	23,42	11,0	4,3	9,89	14,0	5,6	12,62	7,2	6,1	5,67	57,7	24,4	51,60	294,680					
433	93346	TÜRKER BENGİER	-M	15	7	13,25	1	1	0,75	11	5	9,75	2	7	0,25	29	20	24,00	212,768	63	433	1497	6023	273598
434	13019	MERVE ÇİFÇİ	-M	19	12	16,00	9	6	7,50				2	6	0,50	30	24	24,00	212,420	64	434	1500	6030	274276
435	12057	CEREN ER	12A	20	12	17,00	7	9	4,75	3	4	2,00	3	12	0,00	33	37	23,75	211,515	99	435	1504	6065	276001
436	12380	FATİH ERGÜL	12	25	4	24,00										25	4	24,00	211,360	132	436	1506	6072	276321
437	12189	AYŞENAZ ÜNVER	12	6	34	-2,50				19	6	17,50	9	6	7,50	34	46	22,50	210,575	133	437	1510	6116	277828
438	13139	KADER ÇAĞLIYAN	-M	19	13	15,75	6	1	5,75	2	5	0,75	2	4	1,00	29	23	23,25	210,208	65	438	1512	6126	278522
439	13138	YUSUF ÇALIŞKAN	-M	19	15	15,25	6	8	4,00	4	2	3,50	2	7	0,25	31	32	23,00	209,488	66	439	1514	6153	279863
440	17004	BAGER İŞİK	-MA	10	10	7,50	11	6	9,50	5	1	4,75	3	9	0,75	29	26	22,50	209,005	21	440	1516	6167	280767
441	0	OSMAN KOCAGÖBEK	11C	12	3	11,25	2	0	2,00	10	6	8,50	1	1	0,75	25	10	22,50	208,518	9	441	1518	6191	281692
442	1240	FERHAT YÜMLÜ	-M	19	8	17,00	5	6	3,50				3	4	2,00	27	18	22,50	207,820	67	442	1521	6212	283028
443	12149	İBRAHİM DEMİR	12	16	8	14,00	4	4	3,00	5	0	5,00	1	4	0,00	26	16	22,00	206,620	134	443	1524	6254	285172
444	11197	ATA BERK EFE	11	13	15	9,25	9	7	7,25	8	14	4,50	4	13	0,75	34	49	21,75	206,513	73	444	1525	6258	285359
445	12328	RABİA SİLA AYRILMAZ	12	17	8	15,00	6	5	4,75	1	0	1,00	3	8	1,00	27	21	21,75	205,775	135	445	1528	6282	286696
446	12362	AHMET CAN DOĞAN	12A	8	5	6,75	2	4	1,00	15	7	13,25				25	16	21,00	204,543	100	446	1533	6333	288883
447	11150	FATMA TÜRKAN	11A	23	12	20,00	6	8	4,00	1	8	-1,00	2	15	-1,75	32	43	21,25	203,505	19	447	1539	6363	290679
448	13145	ÖMER FARUK GÜLSEÇE	-M	20	18	15,50	7	6	5,50	1	6	-0,50	1	5	-0,25	29	35	20,25	201,130	68	448	1544	6424	294496
449	11108	CEYLİN İBAR	11	19	15	15,25	10	8	8,00	1	4	0,00	0	13	-3,25	30	40	20,00	200,288	74	449	1548	6451	295873
450	12064	HATİCE OKYAY	12	15	7	13,25	5	7	3,25	5	8	3,00	3	11	0,25	28	33	19,75	199,933	136	450	1550	6464	296420
451	11026	TAHA KUTAT ER	11C	16	10	13,50	9	6	7,50	1	2	0,50	1	11	-1,75	27	29	19,75	199,820	10	451	1552	6470	296605
452	13096	AVŞİN ÇAKAN	-ME	18	17	13,75	5	6	3,50	5	5	3,75	1	9	-1,25	29	37	19,75	199,808	2	452	1553	6471	296624
453	12068	BARAN ÖZDEMİR	12A	9	4	8,00	2	2	1,50	8	4	7,00	3	2	2,50	22	12	19,00	198,440	101	453	1557	6510	298775
454	12075	ONUR ÇİFTÇİ	12A	18	17	13,75	6	7	4,25				4	12	1,00	28	36	19,00	197,633	102	454	1560	6529	299928
455	1535		11A	15	16	11,00	7	8	5,00	1	2	0,50	4	7	2,25	27	33	18,75	197,285	20	455	1561	6537	300409
456	13044	EMRE TOZAN	-M	10	11	7,25	8	7	6,25	2	0	2,00	5	9	2,75	25	27	18,25	196,283	69	456	1565	6565	301894
457	12289	FURKAN ŞAHİN	12	18	10	15,50				3	3	2,25	1	1	0,75	22	14	18,50	195,885	137	457	1568	6577	302498
458	12339	FETTAH ARDA ÖZÇELİK	12	7	2	6,50				10	3	9,25	2	1	1,75	19	6	17,50	194,075	138	458	1573	6614	304928
459	0	ARDA ONAT MÜLÜS	-M	17	3	16,25				2	2	1,50				19	5	17,75	193,493	70	459	1574	6631	305689
460	11126	İBRAHİMGÖKAY BAHÇE	11	19	16	15,00	7	8	5,00	2	12	-1,00	2	14	-1,50	30	50	17,50	192,840	75	460	1578	6643	306522
461	12412	BERAT DEMİRCAN	12A	19	21	13,75	10	10	7,50	0	11	-2,75	3	17	-1,25	32	59	17,25	192,258	103	461	1579	6657	307297
462	13021	HATİCE ÇALGIN	-M	18	14	14,50				1	4	0,00	4	6	2,50	23	24	17,00	191,555	71	462	1585	6677	308204
463	12360	HALİL TAŞCI	12	13	9	10,75	4	5	2,75	5	8	3,00	1	3	0,25	23	25	16,75	191,198	139	463	1586	6683	308643
464	136	ERDEM EGE ÖZÇELTİK	12	7	9	4,75	11	8	9,00	4	7	2,25	1	3	0,25	23	27	16,25	190,468	140	464	1589	6699	309524
465	12114	AHMET NECATİ GÜRCA	12	14	21	8,75	7	12	4,00	1	0	1,00	6	14	2,50	28	47	16,25	190,038	141	465	1590	6705	310027
466	12146	TAHA DURMAZ	12	9	5	7,75	3	2	2,50	5	0	5,00				17	7	15,25	187,048	142	466	1599	6772	313549
467	31	SEDEF DEDEOĞLU	11A	10	24	4,00	5	10	2,50	7	6	5,50	6	13	2,75	28	53	14,75	186,135	21	467	1600	6787	314547
468	11193	SUDE NAZ TÜRKÖĞLU	11	12	11	9,25	5	4	4,00	6	17	1,75	2	9	-0,25	25	41	14,75	185,333	76	468	1603	6806	315372
469	13161	GÜLSEVEN ÇETİN	-M	12	7	10,25	8	4	7,00	0	4	-1,00	1	11	-1,75	21	26	14,50	184,388	72	469	1605	6820	316404
470	13151	YUSUF EMRE DOĞRU	-M	18	13	14,75				0	12	-3,00	4	6	2,50	22	31	14,25	183,218	73	470	1608	6845	317579
471	81988	ZEYNEP	12	13	4	12,00				4	8	2,00				17	12	14,00	182,720	143	471	1611	6852	318089
472	0	YAVUZ SELİM SERİN	11	7	7	5,25	6	5	4,75				4	6	2,50	17	18	12,50	179,168	77	472	1621	6902	321467
473	83132	BERSAN T TOPAL	12A	8	3	7,25				7	9	4,75	1	5	-0,25	16	17	11,75	176,533	104	473	1628	6943	323735
474	13094	HATİCE NAZ GÜNGÖR	-MZ	11	8	9,00	2	11	-0,75	2	5	0,75	5	9	2,75	20	33	11,75	176,425	2	474	1629	6944	323830
475	76760	ZEKİ BATIN KAYA	12	10	12	7,00	7	8	5,00				0	2	-0,50	17	22	11,50	175,800	144	475	1632	6953	324369
476	11162	EMİR ARSLAN	11	11	13	7,75	7	9	4,75	0	5	-1,25	1	11	-1,75	19	38	9,50	169,613	78	476	1641	7028	329018
477	11099	BERKAY ALKAN	11	5	0	5,00				3	2	2,50	0	1	-0,25	8	3	7,25	163,235	79	477	1647	7087	333124
478	12128	DOĞAÇ MAZİ		5	4	4,00				2	0	2,00	1	0	1,00	8	4	7,00	162,660	2	478	1648	7093	333454
479	0	ÖMER FARUK AKARSU	11	2	0	2,00				7	9	4,75	1	4	0,00	10	13	6,75	162,125	80	479	1651	7098	333744
480	1129	UMUT DORA ASLAN	11C	8	13	4,75	2	6	0,50	6	19	1,25	1	8	-1,00	17	46	5,50	157,953	11	480	1657	7132	336104

OKUL TYT TEST BAZLI NET LİSTESİ (TYT sıralı)

İL		İLÇE		OKUL						SINAV ADI									KATILIMLAR						
																			Okul	İlçe	İl	Genel			
MANİSA		YUNUSEMRE		ÖZEL MANİSA KEP KİŞİSEL GELİŞİM KURSU						BİLGİ SARMAL TG TYT 1									482	1675	7316	353399			
Sıra	Ö.No	İsim	Sınıf	TYT Türkçe			TYT Sosyal			TYT Matematik			TYT Fen			Toplam			TYT						
				D	Y	N	D	Y	N	D	Y	N	D	Y	N	D	Y	N	Puan	Sn	Okul	İlçe	İl	Genel	
Genel Ortalama				23,2	10,0	20,72	9,8	4,9	8,59	9,1	4,7	7,89	4,6	4,4	3,50	46,7	24,0	40,70	259,390						
Okul Ortalaması				25,5	8,4	23,42	11,0	4,3	9,89	14,0	5,6	12,62	7,2	6,1	5,67	57,7	24,4	51,60	294,680						
481	12252	NİMET ÇADIRKAYA	12	5	18	0,50	3	11	0,25	4	14	0,50	5	7	3,25	17	50	4,50	155,655	145	481	1660	7150	337359	
482	11131	BEY*ANUR AĞIR	11E	8	32	0,00	5	14	1,50	2	8	0,00	5	13	1,75	20	67	3,25							

TESTLERİ NET ORTALAMALARINA GÖRE KIYASLAMA

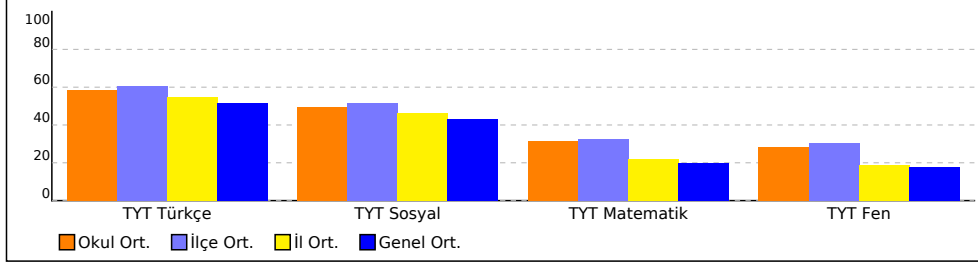

PUAN ORT. GÖRE KIYAS

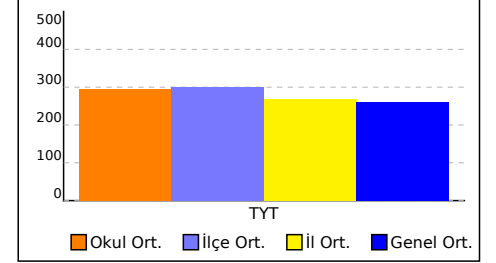

NET ORTALAMASINA GÖRE ŞUBE KARŞILAŞTIRMA

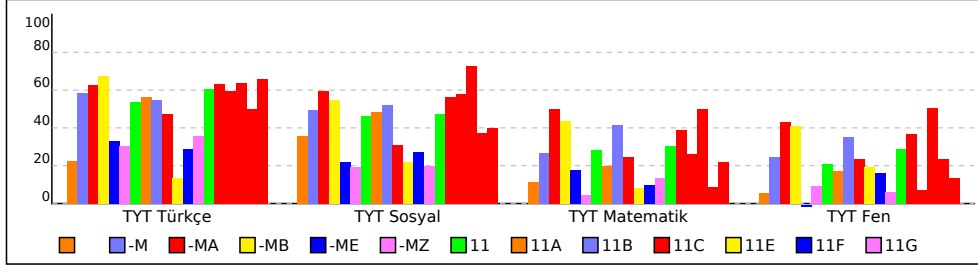

PUANA GÖRE ŞUBE KIYAS

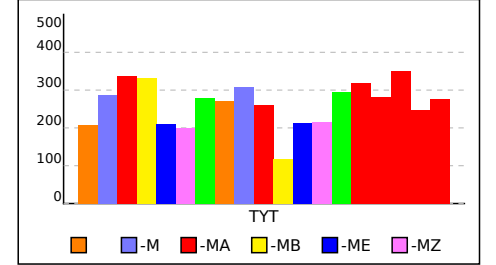



162,660 % 94,36

MANİSA / YUNUSEMRE
ÖZEL MANİSA KEP KİŞİSEL GELİŞİM KURSU

- 12128
DOĞAÇ MAZİ

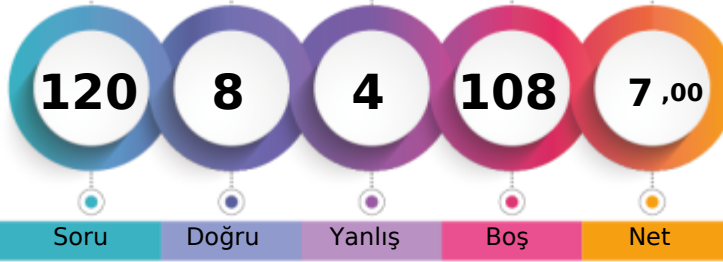

1. Öğrenci

Sizin yeriniz
(333454.)

Sonuncu Öğrenci

Soru Doğru Yanlış Boş Net

Şube Kurum İlçe İl Genel

Öğrenci Sıra No 2 478 1648 7093 333454 % 94,36

Sınava Katılan Öğrenci Sayısı 2 482 1675 7316 353399

		Soru	Doğru	Yanlış	Boş	Net	Başarı
TYT Türkçe		40	5	4	31	4,00	% 10
Cevap Anahtarı	A	ABEECDDBADDABACCCDEACBEDCBECCDBAEABCAAB					
Cevaplarınız		dB E	cb	CdD	C		

	S	D	Y	B%
Türkçe	0	0	0	0
Metne Sözcük Yerleştirme	1	0	1	0
Sözcükte Anlam	3	2	0	67
Cümleyi Yorumlama ve Açıklama	2	0	0	0
Parçadaki Cümlelerin İçerik ve Özellikleri	1	0	0	0
Eklere ve Ek Çeşitleri	1	0	0	0
Ad Soyul Sözcükler - Karma	1	0	0	0
Ses Bilgisi - Karma	1	0	0	0
Noktalama İşaretleri - Karma	2	0	2	0
Bitişik ve Ayrı Yazılan Kelimeler	1	0	0	0
Yazım Kuralları - Karma	1	0	0	0
Cümlelerin Öğeleri - Karma	1	0	0	0
Paragrafın Ana Düşünce (Ana Fikir)	11	1	0	9
Paragrafa Özgü Soru Kökü	8	1	0	13
Paragrafa Anlatım Akışını Bozan Cümle	1	0	1	0
Paragrafa Cümle Yerleştirme	2	1	0	50
ANLATIM TEKNİKLERİ VE DÜŞÜNCEYİ GELİŞTİRME YOLLARI	1	0	0	0
Paragrafa Boş Bırakılan Yerleri Tamamlama	4	1	0	25
Paragrafa Yardımcı Düşünceler	2	0	0	0
Cümlelerden Paragraf Oluşturma	1	0	0	0
Paragrafın Karşılık Olduğu Soruyu Belirleme	1	0	0	0
Bir Paragrafa Bağlı Çoklu Sorular	6	0	0	0
Paragrafın Konusu	1	0	0	0

		Soru	Doğru	Yanlış	Boş	Net	Başarı
TYT Sosyal		20	0	0	20	0,00	% 0
Cevap Anahtarı	A	ADBCEADACBACCADACBDAEBEE					
Cevaplarınız							

	S	D	Y	B%
Tarih-1	0	0	0	0
İlk ve Orta Çağlarda İç Asya'daki Türk siyasi teşekküllerinin güç ve yönetim yapısını açıklar.	1	0	0	0
Türklerin Anadolu'ya yerleşmeye başlaması ile Türkiye Selçuklu Devleti'nin yıkılışı arasındaki süreçte meydana gelen	1	0	0	0
Tanzimat Fermanı, Islahat Fermanı ve Kanun-ı Esasi'nin içeriklerini küresel ve yerel siyasi şartlar bağlamında değerlendirir	1	0	0	0
Siyasi alanda meydana gelen gelişmeleri kavrar.	1	0	0	0
Düzenli ordu kurulmasından Mudanya Ateşkes Antlaşması'na kadar meydana gelen gelişmeleri Türkiye'nin bağımı:	1	0	0	0
Coğrafya-1	0	0	0	0
Türkiye'de İklim	1	0	0	0
Dış Kuvvetler	1	0	0	0
Dünyada Nüfusun Dağılışı	1	0	0	0
Bölge ve Bölge Türleri	1	0	0	0
Afetlerin Genel Özellikleri	1	0	0	0
Felsefe	0	0	0	0
Düşünme ve akıl yürütmeye ilişkin kavramları açıklar.	1	0	0	0
Bilim felsefesinin konusunu ve problemlerini açıklar.	1	0	0	0
Örnek felsefi metinlerinden hareketle 18. yüzyıl-19. yüzyıl filozoflarının felsefi görüşlerini analiz eder.	1	0	0	0
Felsefenin anlamını açıklar.	1	0	0	0
Sanat felsefesinin konusunu ve problemlerini açıklar.	1	0	0	0
Din Küt. ve Ahl. Bil.	0	0	0	0
Din ve İslam	1	0	0	0
İslam ve İbadet	1	0	0	0
Din ve Hayat	1	0	0	0
Dünya ve Ahiret	1	0	0	0
Kur'an'da Bazı Kavramlar	1	0	0	0
Felsefe (Seçmeli)	0	0	0	0
Örnek felsefi metinlerden hareketle 15. yüzyıl-17. yüzyıl filozoflarının felsefi görüşlerini analiz eder.	2	0	0	0
Din felsefesinin konusunu ve sorularını açıklar.	1	0	0	0
Felsefi düşüncenin özelliklerini açıklar.	1	0	0	0
MS 2. yüzyıl-MS 15. yüzyıl felsefesinin karakteristik özelliklerini açıklar.	1	0	0	0

		Soru	Doğru	Yanlış	Boş	Net	Başarı
Matematik-1		30	2	0	28	2,00	% 7
Geometri		10	0	0	10	0,00	% 0
TYT Matematik		40	2	0	38	2,00	% 5
Cevap Anahtarı	A	BDBBEDBDCDDBCDAAABCCDABBACBACBEBBCEAEAB					
Cevaplarınız							

	S	D	Y	B%
Matematik-1	0	0	0	0
RASYONEL SAYILAR	1	0	0	0
Rasyonel Sayılar	1	0	0	0
Üslü İfadeler	1	0	0	0
Kökü İfadeler	1	0	0	0
Mutlak Değerli Denklemler	1	0	0	0
Aralık Kavramı ve Basit Eşitsizlikler	1	0	0	0
Tek ve Çift Sayılar	1	0	0	0
Çok Bilinmeyenli Denklemler	1	0	0	0
Asal Sayılar ve Aralarında Asal Sayılar	1	0	0	0
Küme Kavramı ve Kümelere İşlemler	1	0	0	0
Önemeler ve Bileşik Önemeler	1	0	0	0
Fonksiyon Grafikleri	1	0	0	0
Faktöriyel Kavramı	1	1	0	100
Bölünebilme Kuralları	1	0	0	0
Dört İşlem Yeteneği	1	0	0	0
VERİ	1	0	0	0
Sayı Problemleri	3	0	0	0
Kesir Problemleri	2	0	0	0
Yüzde, Kar-Zarar Problemleri	2	0	0	0
Hareket Problemleri	1	0	0	0

		Soru	Doğru	Yanlış	Boş	Net	Başarı
Fizik		7	1	0	6	1,00	% 14
Kimya		7	0	0	7	0,00	% 0
Biyoloji		6	0	0	6	0,00	% 0
TYT Fen		20	1	0	19	1,00	% 5
Cevap Anahtarı	A	CCDECDEBEDECCAEBCEAE					
Cevaplarınız							

	S	D	Y	B%
Fizik	0	0	0	0
Fiziksel Niceliklerin Sınıflandırılması	1	1	0	100
Adezyon, Kohezyon, Yüzeysel Gerilimi ve Kılcalılık	1	0	0	0
Elektrik Devreleri	1	0	0	0
İvme	1	0	0	0
Işık Şiddeti, Işık Akısı ve Aydınlanma	1	0	0	0
Dalgalarla İlgili Temel Kavramlar	1	0	0	0
Katı, Sıvı, Gaz Basıncı	1	0	0	0
Kimya	0	0	0	0
Kimya Disiplinleri ve Kimyacıların Çalışma Alanları	1	0	0	0
Atomun Yapısı	1	0	0	0
Güçlü Etkileşimler / İyonik Bağ	1	0	0	0
Güçlü Etkileşimler / Kovalent Bağ	1	0	0	0
Hâl Değişimi	1	0	0	0
Kimyasal Hesaplamalar / Miktar İçeren Problemler	1	0	0	0
Kimyasal Hesaplamalar / Sınırlayıcı Bileşen Hesaplamaları	1	0	0	0
Ayırma ve Safaştırma Teknikleri	1	0	0	0
Asit ve Bazların Metallerle Tepkimeleri	1	0	0	0
Biyoloji	0	0	0	0
Lipitler	1	0	0	0
Plastit	1	0	0	0
Hayvanlar	1	0	0	0
Mitoz	1	0	0	0
Cinsiyete Bağlı Kalıtım	1	0	0	0
Güncel Çevre Sorunları	1	0	0	0

BİLGİ SARMAL TG TYT 1

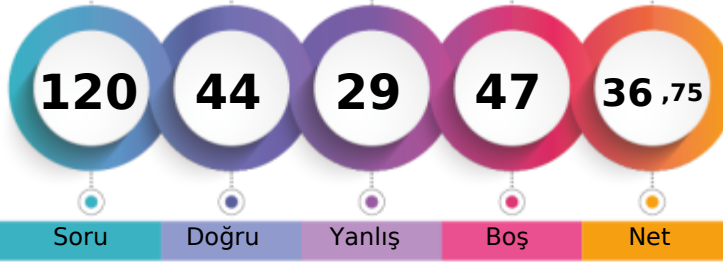

251,215 % 52,42

MANİSA / YUNUSEMRE
ÖZEL MANİSA KEP KİŞİSEL GELİŞİM KURSU- 12407
FEVZİ ŞENOCAK

1. Öğrenci

Sizin yeriniz
(185236.)

Sonuncu Öğrenci

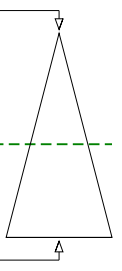

Soru Doğru Yanlış Boş Net

Şube Kurum İlçe İl Genel

Öğrenci Sıra No 1 346 1204 4169 185236 % 52,42

Sınava Katılan Öğrenci Sayısı 2 482 1675 7316 353399

	Soru	Doğru	Yanlış	Boş	Net	Başarı
TYT Türkçe	40	18	16	6	14,00	% 35
Cevap Anahtarı	B	EECDCCBADABACCCCEACBEDCECCDBAEABCAABAD				
Cevaplarınız		ECeC BADb d CCdDEbeBEDbaECaDaAbeebAbe				

	S	D	Y	B%
Türkçe	0	0	0	0
Metne Sözcük Yerleştirme	1	1	0	100
Sözcükte Anlam	3	2	0	67
Cümleyi Yorumlama ve Açıklama	2	1	1	50
Parçadaki Cümlelerin İçerik ve Özellikleri	1	1	0	100
Eklere ve Ek Çeşitleri	1	0	0	0
Ad Söylü Sözcükler - Karma	1	0	0	0
Ses Bilgisi - Karma	1	0	0	0
Noktalamaya İşaretleri - Karma	2	1	1	50
Bitişik ve Ayrı Yazılan Kelimeler	1	0	0	0
Yazım Kuralları - Karma	1	0	1	0
Cümlelerin Öğeleri - Karma	1	0	0	0
Paragrafa Ana Düşünce (Ana Fikir)	11	6	5	55
Paragrafa Özgü Soru Kökü	8	4	4	50
Paragrafa Anlatım Akışını Bozan Cümle	1	0	1	0
Paragrafa Cümle Yerleştirme	2	1	1	50
ANLATIM TEKNİKLERİ VE DÜŞÜNCEYİ GELİŞTİRME YOLLARI	1	1	0	100
Paragrafa Boş Bırakılan Yerleri Tamamlama	4	2	2	50
Paragrafa Yardımcı Düşünceler	2	1	1	50
Cümlelerden Paragraf Oluşturma	1	0	1	0
Paragrafın Karşılık Olduğu Soruyu Belirleme	1	1	0	100
Bir Paragrafa Bağlı Çoklu Sorular	6	1	5	17
Paragrafın Konusu	1	0	1	0

	Soru	Doğru	Yanlış	Boş	Net	Başarı
Matematik-1	30	8	2	20	7,50	% 25
Geometri	10	0	1	9	-0,25	% 0
TYT Matematik	40	8	3	29	7,25	% 18
Cevap Anahtarı	B	BBEBDBDBDCDAAABCCDABBACBACCCBBEACAEABEB				
Cevaplarınız		BB c B CD C B C a d				

	S	D	Y	B%
Matematik-1	0	0	0	0
RASYONEL SAYILAR	1	1	0	100
Rasyonel Sayılar	1	0	0	0
Üslü İfadeler	1	1	0	100
Kökü İfadeler	1	1	0	100
Mutlak Değerli Denklemler	1	0	0	0
Aralık Kavramı ve Basit Eşitsizlikler	1	0	1	0
Tek ve Çift Sayılar	1	0	0	0
Çok Bilinmeyenli Denklemler	1	0	0	0
Asal Sayılar ve Aralarında Asal Sayılar	1	0	0	0
Küme Kavramı ve Kümelere İşlemler	1	0	0	0
Önemeler ve Bileşik Önemeler	1	0	0	0
Fonksiyon Grafikleri	1	0	0	0
Faktöriyel Kavramı	1	1	0	100
Bölünebilme Kuralları	1	1	0	100
Dört İşlem Yeteneği	1	0	0	0
VERİ	1	0	0	0
Sayı Problemleri	3	0	0	0
Kesir Problemleri	2	1	0	50
Yüzde, Kar-Zarar Problemleri	2	1	0	50
Hareket Problemleri	1	0	0	0

	Soru	Doğru	Yanlış	Boş	Net	Başarı
Tarih-1	5	4	1	0	3,75	% 75
Coğrafya-1	5	3	1	1	2,75	% 55
Felsefe	5	3	1	1	2,75	% 55
Din Kült. ve Ahl. Bil.	5	5	0	0	5,00	% 100
Felsefe (Seçmeli)	5	0	0	5	0,00	% 0
TYT Sosyal	20	15	3	2	14,25	% 71
Cevap Anahtarı	B	BCEADDCADACCAABCBDBADBEDEEA				
Cevaplarınız		dCEADDBAD CAgBCBDAD				

	S	D	Y	B%
Tarih-1	0	0	0	0
İlk ve Orta Çağlarda İç Asya'daki Türk siyasi teşekküllerinin güç ve yönetim yapısını açıklar.	1	1	0	100
Türklerin Anadolu'ya yerleşmeye başlaması ile Türkiye Selçuklu Devleti'nin yıkılışı arasındaki süreçte meydana gelen 1	1	1	0	100
Tanzimat Fermanı, Islahat Fermanı ve Kanun-ı Esasi'nin içeriklerini küresel ve yerel siyasi şartlar bağlamında değerlendirir	1	0	1	0
Siyasi alanda meydana gelen gelişmeleri kavrar.	1	1	0	100
Düzenli ordunun kurulmasından Mudanya Ateşkes Antlaşması'na kadar meydana gelen gelişmeleri Türkiye'nin bağımsız	1	1	0	100
Coğrafya-1	0	0	0	0
Türkiye'de İklim	1	1	0	100
Dış Kuvvetler	1	0	0	0
Dünyada Nüfusun Dağılışı	1	1	0	100
Bölge ve Bölge Türleri	1	0	1	0
Afetlerin Genel Özellikleri	1	1	0	100
Felsefe	0	0	0	0
Düşünme ve akıl yürütmeye ilişkin kavramları açıklar.	1	1	0	100
Bilim felsefesinin konusunu ve problemlerini açıklar.	1	0	1	0
Örnek felsefi metinlerinden hareketle 18. yüzyıl -19. yüzyıl filozoflarının felsefi görüşlerini analiz eder.	1	0	0	0
Felsefenin anlamını açıklar.	1	1	0	100
Sanat felsefesinin konusunu ve problemlerini açıklar.	1	1	0	100
Din Kült. ve Ahl. Bil.	0	0	0	0
Din ve İslam	1	1	0	100
İslam ve İbadet	1	1	0	100
Din ve Hayat	1	1	0	100

	Soru	Doğru	Yanlış	Boş	Net	Başarı
Fizik	7	2	3	2	1,25	% 18
Kimya	7	0	2	5	-0,50	% 0
Biyoloji	6	1	2	3	0,50	% 8
TYT Fen	20	3	7	10	1,25	% 6
Cevap Anahtarı	B	DECDECCDECCABEBCEAEED				
Cevaplarınız		cE eEa a d Bdd				

	S	D	Y	B%
Fizik	0	0	0	0
Fiziksel Niceliklerin Sınıflandırılması	1	0	0	0
Adezyon, Kohezyon, Yüzey Gerilimi ve Kılcallık	1	0	1	0
Elektrik Devreleri	1	0	1	0
İvme	1	1	0	100
Işık Şiddeti, Işık Akısı ve Aydınlanma	1	0	0	0
Dalgalarla İlgili Temel Kavramlar	1	0	1	0
Katı, Sıvı, Gaz Basıncı	1	1	0	100
Kimya	0	0	0	0
Kimya Disiplinleri ve Kimyacıların Çalışma Alanları	1	0	1	0
Atomun Yapısı	1	0	0	0
Güçlü Etkileşimler / İyonik Bağ	1	0	0	0
Güçlü Etkileşimler / Kovalent Bağ	1	0	0	0
Hâl Değişimi	1	0	0	0
Kimyasal Hesaplamalar / Miktar İçeren Problemler	1	0	0	0
Kimyasal Hesaplamalar / Sınırlayıcı Bileşen Hesaplamaları	1	0	0	0
Ayırma ve Safaştırma Teknikleri	1	0	1	0
Asit ve Bazların Metallerle Tepkimeleri	1	0	0	0
Biyoloji	0	0	0	0
Lipitler	1	0	0	0
Plastit	1	0	0	0
Hayvanlar	1	1	0	100
Mitoz	1	0	1	0
Cinsiyete Bağlı Kalıtım	1	0	1	0
Güncel Çevre Sorunları	1	0	0	0

BİLGİ SARMAL TG TYT 1

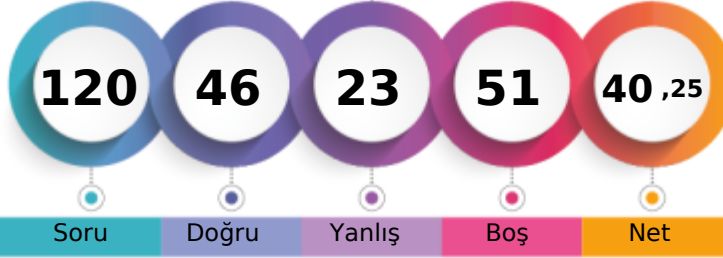

261,308 % 46,07

MANİSA / YUNUSEMRE
ÖZEL MANİSA KEP KİŞİSEL GELİŞİM KURSU-M - 13090
AHMET SAİT KARAOĞLU

1. Öğrenci

Sizin yeriniz
(162826.)

Sonuncu Öğrenci

Soru Doğru Yanlış Boş Net

Şube Kurum İlçe İl Genel

Öğrenci Sıra No 48 319 1110 3671 162826 % 46,07

Sınava Katılan Öğrenci Sayısı 73 482 1675 7316 353399

	Soru	Doğru	Yanlış	Boş	Net	Başarı
TYT Türkçe	40	20	5	15	18,75	% 47
Cevap Anahtarı	A ABEECDDBADDABACCCDEACBEDCEBCCDBAEABCAAB					
Cevaplarınız	ABEECeCB DedcCCCEDEACBED Bb					

	S	D	Y	B%
Türkçe	0	0	0	0
Metne Sözcük Yerleştirme	1	1	0	100
Sözcükte Anlam	3	3	0	100
Cümleyi Yorumlama ve Açıklama	2	1	1	50
Parçadaki Cümlelerin İçerik ve Özellikleri	1	1	0	100
Eklere ve Ek Çeşitleri	1	1	0	100
Ad Söylü Sözcükler - Karma	1	0	0	0
Ses Bilgisi - Karma	1	0	0	0
Noktalama İşaretleri - Karma	2	1	1	50
Bitişik ve Ayrı Yazılan Kelimeler	1	0	1	0
Yazım Kuralları - Karma	1	0	1	0
Cümlelerin Öğeleri - Karma	1	1	0	100
Paragrafta Ana Düşünce (Ana Fikir)	11	5	1	45
Paragrafa Özgü Soru Kökü	8	2	1	25
Paragrafta Anlatım Akışını Bozan Cümle	1	1	0	100
Paragrafa Cümle Yerleştirme	2	1	0	50
ANLATIM TEKNİKLERİ VE DÜŞÜNCEYİ GELİŞTİRME YOLLARI	1	1	0	100
Paragrafta Boş Bırakılan Yerleri Tamamlama	4	3	0	75
Paragrafta Yardımcı Düşünceler	2	0	0	0
Cümlelerden Paragraf Oluşturma	1	0	0	0
Paragrafın Karşılık Olduğu Soruyu Belirleme	1	0	0	0
Bir Paragrafa Bağlı Çoklu Sorular	6	0	0	0
Paragrafın Konusu	1	0	0	0

	Soru	Doğru	Yanlış	Boş	Net	Başarı
Matematik-1	30	6	4	20	5,00	% 17
Geometri	10	0	0	10	0,00	% 0
TYT Matematik	40	6	4	30	5,00	% 13
Cevap Anahtarı	A BDBBEDBDCDDBCDAAABCCDABBACBACBEBBEBCEAEAB					
Cevaplarınız	B BBED a b e d C					

	S	D	Y	B%
Matematik-1	0	0	0	0
RASYONEL SAYILAR	1	1	0	100
Rasyonel Sayılar	1	0	0	0
Üslü İfadeler	1	1	0	100
Kökü İfadeler	1	1	0	100
Mutlak Değerli Denklemler	1	1	0	100
Aralık Kavramı ve Basit Eşitsizlikler	1	1	0	100
Tek ve Çift Sayılar	1	0	0	0
Çok Bilinmeyenli Denklemler	1	0	0	0
Asal Sayılar ve Aralarında Asal Sayılar	1	0	0	0
Küme Kavramı ve Kümelere İşlemler	1	0	0	0
Önemeler ve Bileşik Önemeler	1	0	1	0
Fonksiyon Grafikleri	1	0	0	0
Faktöriyel Kavramı	1	0	0	0
Bölünebilme Kuralları	1	0	0	0
Dört İşlem Yeteneği	1	0	1	0
VERİ	1	0	0	0
Sayı Problemleri	3	0	2	0
Kesir Problemleri	2	0	0	0
Yüzde, Kar-Zarar Problemleri	2	1	0	50
Hareket Problemleri	1	0	0	0

	Soru	Doğru	Yanlış	Boş	Net	Başarı
Tarih-1	5	3	2	0	2,50	% 50
Coğrafya-1	5	3	2	0	2,50	% 50
Felsefe	5	5	0	0	5,00	% 100
Din Kült. ve Ahl. Bil.	5	2	1	2	1,75	% 35
Felsefe (Seçmeli)	5	0	0	5	0,00	% 0
TYT Sosyal	20	13	5	2	11,75	% 59
Cevap Anahtarı	A ADBCEDADCBACCADACBDAEBEE					
Cevaplarınız	ADcEeabDCABACCADbC					

	S	D	Y	B%
Tarih-1	0	0	0	0
İlk ve Orta Çağlarda İÇ Asya'daki Türk siyasi teşekküllerinin güç ve yönetim yapısını açıklar.	1	1	0	100
Türklerin Anadolu'ya yerleşmeye başlaması ile Türkiye Selçuklu Devleti'nin yıkılışı arasındaki süreçte meydana gelen	1	1	0	100
Tanzimat Fermanı, Islahat Fermanı ve Kanun-ı Esasi'nin içeriklerini küresel ve yerel siyasi şartlar bağlamında değerlendirir	1	0	1	0
Siyasi alanda meydana gelen gelişmeleri kavrar.	1	0	1	0
Düzenli ordunun kurulmasından Mudanya Ateşkes Antlaşması'na kadar meydana gelen gelişmeleri Türkiye'nin bağımsızlığına	1	1	0	100
Coğrafya-1	0	0	0	0
Türkiye'de İklim	1	0	1	0
Dış Kuvvetler	1	0	1	0
Dünyada Nüfusun Dağılışı	1	1	0	100
Bölge ve Bölge Türleri	1	1	0	100
Afetlerin Genel Özellikleri	1	1	0	100
Felsefe	0	0	0	0
Düşünme ve akıl yürütmeye ilişkin kavramları açıklar.	1	1	0	100
Bilim felsefesinin konusunu ve problemlerini açıklar.	1	1	0	100
Örnek felsefi metinlerinden hareketle 18. yüzyıl -19. yüzyıl filozoflarının felsefi görüşlerini analiz eder.	1	1	0	100
Felsefenin anlamını açıklar.	1	1	0	100
Sanat felsefesinin konusunu ve problemlerini açıklar.	1	1	0	100
Din Kült. ve Ahl. Bil.	0	0	0	0
Din ve İslam	1	1	0	100
İslam ve İbadet	1	0	1	0
Din ve Hayat	1	1	0	100

	Soru	Doğru	Yanlış	Boş	Net	Başarı
Fizik	7	2	4	1	1,00	% 14
Kimya	7	3	2	2	2,50	% 36
Biyoloji	6	2	3	1	1,25	% 21
TYT Fen	20	7	9	4	4,75	% 24
Cevap Anahtarı	A CCDECEDEBEDECCADEBCEAE					
Cevaplarınız	aCace EdEcE C eEBE b					

	S	D	Y	B%
Fizik	0	0	0	0
Fiziksel Niceliklerin Sınıflandırılması	1	0	1	0
Adezyon, Kohezyon, Yüzeysel Gerilimi ve Kılcallık	1	1	0	100
Elektrik Devreleri	1	0	1	0
İvme	1	0	1	0
Işık Şiddeti, Işık Akısı ve Aydınlanma	1	0	1	0
Dalgalarla İlgili Temel Kavramlar	1	0	0	0
Katı, Sıvı, Gaz Basıncı	1	1	0	100
Kimya	0	0	0	0
Kimya Disiplinleri ve Kimyacıların Çalışma Alanları	1	0	1	0
Atomun Yapısı	1	1	0	100
Güçlü Etkileşimler / İyonik Bağ	1	0	1	0
Güçlü Etkileşimler / Kovalent Bağ	1	0	1	0
Hâl Değişimi	1	1	0	100
Kimyasal Hesaplamalar / Miktar İçeren Problemler	1	0	0	0
Kimyasal Hesaplamalar / Sınırlayıcı Bileşen Hesaplamaları	1	0	0	0
Ayırma ve Safaştırma Teknikleri	1	1	0	100
Asit ve Bazların Metallerle Tepkimeleri	1	0	0	0
Biyoloji	0	0	0	0
Lipitler	1	0	1	0
Plastit	1	1	0	100
Hayvanlar	1	1	0	100
Mitoz	1	0	1	0
Cinsiyete Bağlı Kalıtım	1	0	0	0
Güncel Çevre Sorunları	1	0	1	0

BİLGİ SARMAL TG TYT 1

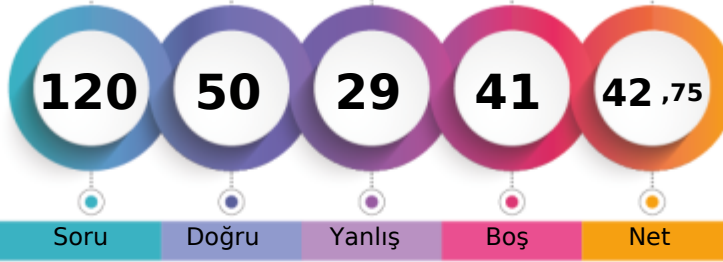

268,343 % 41,91

MANİSA / YUNUSEMRE
ÖZEL MANİSA KEP KİŞİSEL GELİŞİM KURSU-M - 13072
ALEYNA AYĞÜN

1. Öğrenci

Sizin yeriniz
(148096.)

Sonuncu Öğrenci

Soru Doğru Yanlış Boş Net

Şube Kurum İlçe İl Genel

Öğrenci Sıra No 45 307 1050 3356 148096 % 41,91

Sınava Katılan Öğrenci Sayısı 73 482 1675 7316 353399

		Soru	Doğru	Yanlış	Boş	Net	Başarı
TYT Türkçe		40	26	11	3	23,25	% 58
Cevap Anahtarı	A	ABEECDDBADDABACCCDEACBEDCECCDBAEABCAAB					
Cevaplarınız		ABAEaeC c DccAbCCCEDEACBEDCaECCDdAae CAAB					

	S	D	Y	B%
Türkçe	0	0	0	0
Metne Sözcük Yerleştirme	1	1	0	100
Sözcükte Anlam	3	2	1	67
Cümleyi Yorumlama ve Açıklama	2	0	2	0
Parçadaki Cümlelerin İçerik ve Özellikleri	1	1	0	100
Eklere ve Ek Çeşitleri	1	0	0	0
Ad Söylü Sözcükler - Karma	1	0	1	0
Ses Bilgisi - Karma	1	0	0	0
Noktalamaya İşaretleri - Karma	2	1	1	50
Bitişik ve Ayrı Yazılan Kelimeler	1	0	1	0
Yazım Kuralları - Karma	1	1	0	100
Cümlelerin Öğeleri - Karma	1	0	1	0
Paragrafta Ana Düşünce (Ana Fikir)	11	9	2	82
Paragrafa Özgü Soru Kökü	8	6	1	75
Paragrafta Anlatım Akışını Bozan Cümle	1	1	0	100
Paragrafa Cümle Yerleştirme	2	2	0	100
ANLATIM TEKNİKLERİ VE DÜŞÜNCEYİ GELİŞTİRME YOLLARI	1	1	0	100
Paragrafta Boş Bırakılan Yerleri Tamamlama	4	4	0	100
Paragrafta Yardımcı Düşünceler	2	2	0	100
Cümlelerden Paragraf Oluşturma	1	0	1	0
Paragrafın Karşılık Olduğu Soruyu Belirleme	1	1	0	100
Bir Paragrafa Bağlı Çoklu Sorular	6	4	1	67
Paragrafın Konusu	1	0	1	0

		Soru	Doğru	Yanlış	Boş	Net	Başarı
Matematik-1		30	4	8	18	2,00	% 7
Geometri		10	0	0	10	0,00	% 0
TYT Matematik		40	4	8	28	2,00	% 5
Cevap Anahtarı	A	BDBBEDBDCDDBCDAAABCCDABBACBACBEBBEBCEAEAB					
Cevaplarınız		aDcaEca bca D A					

	S	D	Y	B%
Matematik-1	0	0	0	0
RASYONEL SAYILAR	1	0	1	0
Rasyonel Sayılar	1	1	0	100
Üslü İfadeler	1	0	1	0
Kökü İfadeler	1	0	1	0
Mutlak Değerli Denklemler	1	1	0	100
Aralık Kavramı ve Basit Eşitsizlikler	1	0	1	0
Tek ve Çift Sayılar	1	0	1	0
Çok Bilinmeyenli Denklemler	1	0	0	0
Asal Sayılar ve Aralarında Asal Sayılar	1	0	1	0
Küme Kavramı ve Kümelerde İşlemler	1	0	1	0
Önemeler ve Bileşik Önemeler	1	0	1	0
Fonksiyon Grafikleri	1	0	0	0
Faktöriyel Kavramı	1	0	0	0
Bölünebilme Kuralları	1	1	0	100
Dört İşlem Yeteneği	1	0	0	0
VERİ	1	1	0	100
Sayı Problemleri	3	0	0	0
Kesir Problemleri	2	0	0	0
Yüzde, Kar-Zarar Problemleri	2	0	0	0
Hareket Problemleri	1	0	0	0

		Soru	Doğru	Yanlış	Boş	Net	Başarı
Tarih-1		5	4	1	0	3,75	% 75
Coğrafya-1		5	1	1	3	0,75	% 15
Felsefe		5	3	1	1	2,75	% 55
Din Kült. ve Ahl. Bil.		5	4	1	0	3,75	% 75
Felsefe (Seçmeli)		5	0	0	5	0,00	% 0
TYT Sosyal		20	12	4	4	11,00	% 55
Cevap Anahtarı	A	ADBCEDADCBACCADACBDAEBEE					
Cevaplarınız		ADBeEc ABdC AdbCBD					

	S	D	Y	B%
Tarih-1	0	0	0	0
İlk ve Orta Çağlarda İÇ Asya'daki Türk siyasi teşekküllerinin güç ve yönetim yapısını açıklar.	1	1	0	100
Türklerin Anadolu'ya yerleşmeye başlaması ile Türkiye Selçuklu Devleti'nin yıkılışı arasındaki süreçte meydana gelen 1	1	1	0	100
Tanzimat Fermanı, Islahat Fermanı ve Kanun-ı Esasi'nin içeriklerini küresel ve yerel siyasi şartlar bağlamında değerlendirir	1	1	0	100
Siyasi alanda meydana gelen gelişmeleri kavrar.	1	0	1	0
Düzenli ordunun kurulmasından Mudanya Ateşkes Antlaşması'na kadar meydana gelen gelişmeleri Türkiye'nin bağımsızlığına	1	1	0	100
Coğrafya-1	0	0	0	0
Türkiye'de İklim	1	0	1	0
Dış Kuvvetler	1	0	0	0
Dünyada Nüfusun Dağılışı	1	0	0	0
Bölge ve Bölge Türleri	1	0	0	0
Afetlerin Genel Özellikleri	1	1	0	100
Felsefe	0	0	0	0
Düşünme ve akıl yürütmeye ilişkin kavramları açıklar.	1	1	0	100
Bilim felsefesinin konusunu ve problemlerini açıklar.	1	0	1	0
Örnek felsefi metinlerinden hareketle 18. yüzyıl -19. yüzyıl filozoflarının felsefi görüşlerini analiz eder.	1	1	0	100
Felsefenin anlamını açıklar.	1	0	0	0
Sanat felsefesinin konusunu ve problemlerini açıklar.	1	1	0	100
Din Kült. ve Ahl. Bil.	0	0	0	0
Din ve İslam	1	1	0	100
İslam ve İbadet	1	0	1	0
Din ve Hayat	1	1	0	100

		Soru	Doğru	Yanlış	Boş	Net	Başarı
Fizik		7	3	4	0	2,00	% 29
Kimya		7	3	1	3	2,75	% 39
Biyoloji		6	2	1	3	1,75	% 29
TYT Fen		20	8	6	6	6,50	% 33
Cevap Anahtarı	A	CCDECEDEBEDECCADEBCEAE					
Cevaplarınız		CaeEbDdB E dAc B E					

	S	D	Y	B%
Fizik	0	0	0	0
Fiziksel Niceliklerin Sınıflandırılması	1	1	0	100
Adezyon, Kohezyon, Yüzey Gerilimi ve Kılcallık	1	0	1	0
Elektrik Devreleri	1	0	1	0
İvme	1	1	0	100
Işık Şiddeti, Işık Akısı ve Aydınlanma	1	0	1	0
Dalgalarla İlgili Temel Kavramlar	1	1	0	100
Katı, Sıvı, Gaz Basıncı	1	0	1	0
Kimya	0	0	0	0
Kimya Disiplinleri ve Kimyacıların Çalışma Alanları	1	1	0	100
Atomun Yapısı	1	0	0	0
Güçlü Etkileşimler / İyonik Bağ	1	0	0	0
Güçlü Etkileşimler / Kovalent Bağ	1	0	0	0
Hâl Değişimi	1	1	0	100
Kimyasal Hesaplamalar / Miktar İçeren Problemler	1	0	0	0
Kimyasal Hesaplamalar / Sınırlayıcı Bileşen Hesaplamaları	1	0	0	0
Ayırma ve Safaştırma Teknikleri	1	0	1	0
Asit ve Bazların Metallerle Tepkimeleri	1	1	0	100
Biyoloji	0	0	0	0
Lipitler	1	0	1	0
Plastit	1	0	0	0
Hayvanlar	1	1	0	100
Mitoz	1	0	0	0
Cinsiyete Bağlı Kalıtım	1	0	0	0
Güncel Çevre Sorunları	1	1	0	100

BİLGİ SARMAL TG TYT 1

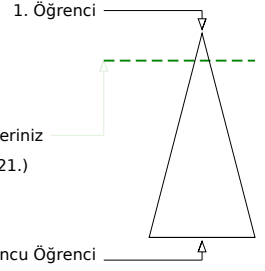
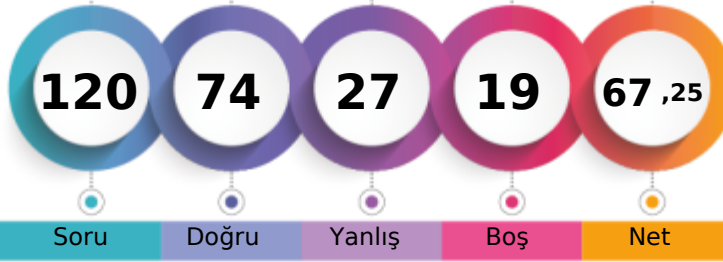

342,105 % 12,94

MANİSA / YUNUSEMRE
ÖZEL MANİSA KEP KİŞİSEL GELİŞİM KURSU-M - 13065
ALPTUĞ GÜRDİL

Soru Doğru Yanlış Boş Net

Şube Kurum İlçe İl Genel

Öğrenci Sıra No 17 122 504 1116 45721 % 12,94

Sınava Katılan Öğrenci Sayısı 73 482 1675 7316 353399

	Soru	Doğru	Yanlış	Boş	Net	Başarı
TYT Türkçe	40	27	8	5	25,00	% 63
Cevap Anahtarı	A	ABEECDDBADDABACCCDEACBEDCECCDBAEABCAAB				
Cevaplarınız		cBcEceC e cB CCDDACBaDCBECCDAEABCAAB				

	S	D	Y	B%
Türkçe	0	0	0	0
Metne Sözcük Yerleştirme	1	0	1	0
Sözcükte Anlam	3	2	1	67
Cümleyi Yorumlama ve Açıklama	2	1	1	50
Parçadaki Cümlelerin İçerik ve Özellikleri	1	1	0	100
Eklere ve Ek Çeşitleri	1	0	0	0
Ad Söylü Sözcükler - Karma	1	0	0	0
Ses Bilgisi - Karma	1	0	1	0
Noktalama İşaretleri - Karma	2	0	1	0
Bitişik ve Ayrı Yazılan Kelimeler	1	1	0	100
Yazım Kuralları - Karma	1	0	0	0
Cümlelerin Öğeleri - Karma	1	0	0	0
Paragrafa Ana Düşünce (Ana Fikir)	11	10	1	91
Paragrafa Özgü Soru Kökü	8	8	0	100
Paragrafa Anlatım Akışını Bozan Cümle	1	1	0	100
Paragrafa Cümle Yerleştirme	2	2	0	100
ANLATIM TEKNİKLERİ VE DÜŞÜNCEYİ GELİŞTİRME YOLLARI	1	0	1	0
Paragrafa Boş Bırakılan Yerleri Tamamlama	4	4	0	100
Paragrafa Yardımcı Düşünceler	2	2	0	100
Cümlelerden Paragraf Oluşturma	1	0	1	0
Paragrafın Karşılık Olduğu Soruyu Belirleme	1	1	0	100
Bir Paragrafa Bağlı Çoklu Sorular	6	6	0	100
Paragrafın Konusu	1	1	0	100

	Soru	Doğru	Yanlış	Boş	Net	Başarı
Matematik-1	30	22	5	3	20,75	% 69
Geometri	10	8	0	2	8,00	% 80
TYT Matematik	40	30	5	5	28,75	% 72
Cevap Anahtarı	A	BDBBEDBDCDDBCDAAABCCDABBACBACBEBEBCEAEAB				
Cevaplarınız		BDBBEcBDa e CDbbABCCDABBACBBA BE BE AEAB				

	S	D	Y	B%
Matematik-1	0	0	0	0
RASYONEL SAYILAR	1	1	0	100
Rasyonel Sayılar	1	1	0	100
Üslü İfadeler	1	1	0	100
Kökü İfadeler	1	1	0	100
Mutlak Değerli Denklemler	1	1	0	100
Aralık Kavramı ve Basit Eşitsizlikler	1	0	1	0
Tek ve Çift Sayılar	1	1	0	100
Çok Bilinmeyenli Denklemler	1	1	0	100
Asal Sayılar ve Aralarında Asal Sayılar	1	0	1	0
Küme Kavramı ve Kümelere İşlemler	1	0	0	0
Önemeler ve Bileşik Önemeler	1	0	1	0
Fonksiyon Grafikleri	1	0	0	0
Faktöriyel Kavramı	1	1	0	100
Bölünebilme Kuralları	1	1	0	100
Dört İşlem Yeteneği	1	0	1	0
VERİ	1	0	1	0
Sayı Problemleri	3	3	0	100
Kesir Problemleri	2	2	0	100
Yüzde, Kar-Zarar Problemleri	2	2	0	100
Hareket Problemleri	1	1	0	100

	Soru	Doğru	Yanlış	Boş	Net	Başarı
Tarih-1	5	3	2	0	2,50	% 50
Coğrafya-1	5	1	1	3	0,75	% 15
Felsefe	5	1	4	0	0,00	% 0
Din Kült. ve Ahl. Bil.	5	4	1	0	3,75	% 75
Felsefe (Seçmeli)	5	0	0	5	0,00	% 0
TYT Sosyal	20	9	8	3	7,00	% 35
Cevap Anahtarı	A	ADBCEDADCABACCADACBDAEBEE				
Cevaplarınız		ADBba dAddCacDdCBD				

	S	D	Y	B%
Tarih-1	0	0	0	0
İlk ve Orta Çağlarda İÇ Asya'daki Türk siyasi teşekküllerinin güç ve yönetim yapısını açıklar.	1	1	0	100
Türklerin Anadolu'ya yerleşmeye başlaması ile Türkiye Selçuklu Devleti'nin yıkılışı arasındaki süreçte meydana gelen 1	1	1	0	100
Tanzimat Fermanı, İslahat Fermanı ve Kanun-ı Esasi'nin içeriklerini küresel ve yerel siyasi şartlar bağlamında değerlendirir	1	1	0	100
Siyasi alanda meydana gelen gelişmeleri kavrar.	1	0	1	0
Düzenli ordunun kurulmasından Mudanya Ateşkes Antlaşması'na kadar meydana gelen gelişmeleri Türkiye'nin bağımsız	1	0	1	0
Coğrafya-1	0	0	0	0
Türkiye'de İklim	1	0	0	0
Dış Kuvvetler	1	0	0	0
Dünyada Nüfusun Dağılışı	1	0	0	0
Bölge ve Bölge Türleri	1	0	1	0
Afetlerin Genel Özellikleri	1	1	0	100
Felsefe	0	0	0	0
Düşünme ve akıl yürütmeye ilişkin kavramları açıklar.	1	0	1	0
Bilim felsefesinin konusunu ve problemlerini açıklar.	1	0	1	0
Örnek felsefi metinlerinden hareketle 18. yüzyıl -19. yüzyıl filozoflarının felsefi görüşlerini analiz eder.	1	1	0	100
Felsefenin anlamını açıklar.	1	0	1	0
Sanat felsefesinin konusunu ve problemlerini açıklar.	1	0	1	0
Din Kült. ve Ahl. Bil.	0	0	0	0
Din ve İslam	1	1	0	100
İslam ve İbadet	1	0	1	0
Din ve Hayat	1	1	0	100

	Soru	Doğru	Yanlış	Boş	Net	Başarı
Fizik	7	4	1	2	3,75	% 54
Kimya	7	3	2	2	2,50	% 36
Biyoloji	6	1	3	2	0,25	% 4
TYT Fen	20	8	6	6	6,50	% 33
Cevap Anahtarı	A	CCDECEDEBEDECCADEBECAE				
Cevaplarınız		CC E cEBEcE b ebeC				

	S	D	Y	B%
Fizik	0	0	0	0
Fiziksel Niceliklerin Sınıflandırılması	1	1	0	100
Adezyon, Kohezyon, Yüzey Gerilimi ve Kılcalılık	1	1	0	100
Elektrik Devreleri	1	0	0	0
İvme	1	1	0	100
Işık Şiddeti, Işık Akısı ve Aydınlanma	1	0	0	0
Dalgalarla İlgili Temel Kavramlar	1	0	1	0
Katı, Sıvı, Gaz Basıncı	1	1	0	100
Kimya	0	0	0	0
Kimya Disiplinleri ve Kimyacıların Çalışma Alanları	1	1	0	100
Atomun Yapısı	1	1	0	100
Güçlü Etkileşimler / İyonik Bağ	1	0	1	0
Güçlü Etkileşimler / Kovalent Bağ	1	0	1	0
Hâl Değişimi	1	1	0	100
Kimyasal Hesaplamalar / Miktar İçeren Problemler	1	0	0	0
Kimyasal Hesaplamalar / Sınırlayıcı Bileşen Hesaplamaları	1	0	0	0
Ayırma ve Safaştırma Teknikleri	1	0	1	0
Asit ve Bazların Metallerle Tepkimeleri	1	0	0	0
Biyoloji	0	0	0	0
Lipitler	1	0	1	0
Plastit	1	0	1	0
Hayvanlar	1	0	1	0
Mitoz	1	1	0	100
Cinsiyete Bağlı Kalıtım	1	0	0	0
Güncel Çevre Sorunları	1	0	0	0

BİLGİ SARMAL TG TYT 1

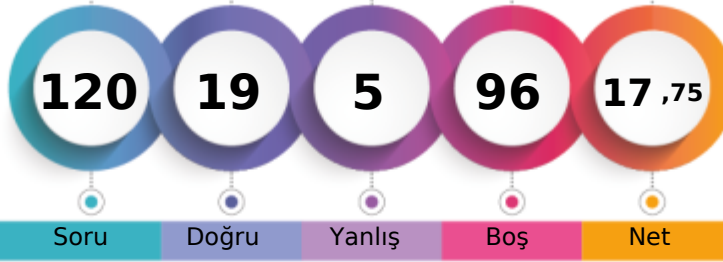

193,493 % 86,50

MANİSA / YUNUSEMRE
ÖZEL MANİSA KEP KİŞİSEL GELİŞİM KURSU-M - 0
ARDA ONAT MÜLÜS

1. Öğrenci

Sizin yeriniz
(305689.)

Sonuncu Öğrenci

Soru Doğru Yanlış Boş Net

Şube Kurum İlçe İl Genel

Öğrenci Sıra No 70 459 1574 6631 305689 % 86,50

Sınava Katılan Öğrenci Sayısı 73 482 1675 7316 353399

		Soru	Doğru	Yanlış	Boş	Net	Başarı
TYT Türkçe		40	17	3	20	16,25	% 41
Cevap Anahtarı	B	EECDCCBADABACCCCEACBEDCECCDBAEABCAABAD					
Cevaplarınız		ECeC BA CCCDEA eED C DaAE					

	S	D	Y	B%
Türkçe	0	0	0	0
Metne Sözcük Yerleştirme	1	1	0	100
Sözcükte Anlam	3	2	0	67
Cümleyi Yorumlama ve Açıklama	2	1	1	50
Parçadaki Cümlelerin İçerik ve Özellikleri	1	1	0	100
Eklere ve Ek Çeşitleri	1	0	0	0
Ad Söylü Sözcükler - Karma	1	0	0	0
Ses Bilgisi - Karma	1	0	0	0
Noktalamaya İşaretleri - Karma	2	0	0	0
Bitişik ve Ayrı Yazılan Kelimeler	1	0	0	0
Yazım Kuralları - Karma	1	0	0	0
Cümlelerin Öğeleri - Karma	1	0	0	0
Paragrafta Ana Düşünce (Ana Fikir)	11	6	0	55
Paragrafa Özgü Soru Kökü	8	5	0	63
Paragrafta Anlatım Akışını Bozan Cümle	1	1	0	100
Paragrafa Cümle Yerleştirme	2	1	0	50
ANLATIM TEKNİKLERİ VE DÜŞÜNCEYİ GELİŞTİRME YOLLARI	1	1	0	100
Paragrafta Boş Bırakılan Yerleri Tamamlama	4	1	1	25
Paragrafta Yardımcı Düşünceler	2	1	0	50
Cümlelerden Paragraf Oluşturma	1	0	1	0
Paragrafın Karşılık Olduğu Soruyu Belirleme	1	1	0	100
Bir Paragrafa Bağlı Çoklu Sorular	6	0	0	0
Paragrafın Konusu	1	0	0	0

		Soru	Doğru	Yanlış	Boş	Net	Başarı
Matematik-1		30	2	2	26	1,50	% 5
Geometri		10	0	0	10	0,00	% 0
TYT Matematik		40	2	2	36	1,50	% 4
Cevap Anahtarı	B	BBEDDBDBDCDAAABCCDABBACBACCCDBBECAEABEB					
Cevaplarınız		e a A B					

	S	D	Y	B%
Matematik-1	0	0	0	0
RASYONEL SAYILAR	1	0	0	0
Rasyonel Sayılar	1	0	1	0
Üslü İfadeler	1	0	0	0
Kökü İfadeler	1	0	0	0
Mutlak Değerli Denklemler	1	0	0	0
Aralık Kavramı ve Basit Eşitsizlikler	1	0	0	0
Tek ve Çift Sayılar	1	0	0	0
Çok Bilinmeyenli Denklemler	1	0	0	0
Asal Sayılar ve Aralarında Asal Sayılar	1	0	0	0
Küme Kavramı ve Kümelere İşlemler	1	0	0	0
Önemeler ve Bileşik Önemeler	1	0	1	0
Fonksiyon Grafikleri	1	0	0	0
Faktöriyel Kavramı	1	0	0	0
Bölünebilirlik Kuralları	1	0	0	0
Dört İşlem Yeteneği	1	0	0	0
VERİ	1	0	0	0
Sayı Problemleri	3	1	0	33
Kesir Problemleri	2	0	0	0
Yüzde, Kar-Zarar Problemleri	2	0	0	0
Hareket Problemleri	1	0	0	0

		Soru	Doğru	Yanlış	Boş	Net	Başarı
TYT Sosyal		20	0	0	20	0,00	% 0
Cevap Anahtarı	B	BCEADDCAACCAABCBDADBEESA					
Cevaplarınız							

	S	D	Y	B%
Tarih-1	0	0	0	0
İlk ve Orta Çağlarda İç Asya'daki Türk siyasi teşekküllerinin güç ve yönetim yapısını açıklar.	1	0	0	0
Türklerin Anadolu'ya yerleşmeye başlaması ile Türküye Selçuklu Devleti'nin yıkılışı arasındaki süreçte meydana gelen	1	0	0	0
Tanzimat Fermanı, Islahat Fermanı ve Kanun-ı Esasi'nin içeriklerini küresel ve yerel siyasi şartlar bağlamında değerlendirir	1	0	0	0
Siyasi alanda meydana gelen gelişmeleri kavrar.	1	0	0	0
Düzenli ordunun kurulmasından Mudanya Ateşkes Antlaşması'na kadar meydana gelen gelişmeleri Türkiye'nin bağımı:	1	0	0	0
Coğrafya-1	0	0	0	0
Türkiye'de İklim	1	0	0	0
Dış Kuvvetler	1	0	0	0
Dünyada Nüfusun Dağılışı	1	0	0	0
Bölge ve Bölge Türleri	1	0	0	0
Afetlerin Genel Özellikleri	1	0	0	0
Felsefe	0	0	0	0
Düşünme ve akıl yürütmeye ilişkin kavramları açıklar.	1	0	0	0
Bilim felsefesinin konusunu ve problemlerini açıklar.	1	0	0	0
Örnek felsefi metinlerinden hareketle 18. yüzyıl-19. yüzyıl filozoflarının felsefi görüşlerini analiz eder.	1	0	0	0
Felsefenin anlamını açıklar.	1	0	0	0
Sanat felsefesinin konusunu ve problemlerini açıklar.	1	0	0	0
Din Küt. ve Ahl. Bil.	0	0	0	0
Din ve İslam	1	0	0	0
İslam ve İbadet	1	0	0	0
Din ve Hayat	1	0	0	0
Dünya ve Ahiret	1	0	0	0
Kur'an'da Bazı Kavramlar	1	0	0	0
Felsefe (Seçmeli)	0	0	0	0
Örnek felsefi metinlerden hareketle 15. yüzyıl-17. yüzyıl filozoflarının felsefi görüşlerini analiz eder.	2	0	0	0
Din felsefesinin konusunu ve sorularını açıklar.	1	0	0	0
Felsefi düşüncenin özelliklerini açıklar.	1	0	0	0
MS 2. yüzyıl-MS 15. yüzyıl felsefesinin karakteristik özelliklerini açıklar.	1	0	0	0

		Soru	Doğru	Yanlış	Boş	Net	Başarı
TYT Fen		20	0	0	20	0,00	% 0
Cevap Anahtarı	B	DECDECCDECCABEBCEAEED					
Cevaplarınız							

	S	D	Y	B%
Fizik	0	0	0	0
Fiziksel Niceliklerin Sınıflandırılması	1	0	0	0
Adezyon, Kohzyon, Yüzey Gerilimi ve Kılcalık	1	0	0	0
Elektrik Devreleri	1	0	0	0
İvme	1	0	0	0
Işık Şiddeti, Işık Akısı ve Aydınlanma	1	0	0	0
Dalgalarla İlgili Temel Kavramlar	1	0	0	0
Katı, Sıvı, Gaz Basıncı	1	0	0	0
Kimya	0	0	0	0
Kimya Disiplinleri ve Kimyacıların Çalışma Alanları	1	0	0	0
Atomun Yapısı	1	0	0	0
Güçlü Etkileşimler / İyonik Bağ	1	0	0	0
Güçlü Etkileşimler / Kovalent Bağ	1	0	0	0
Hâl Değişimi	1	0	0	0
Kimyasal Hesaplamalar / Miktar İçeren Problemler	1	0	0	0
Kimyasal Hesaplamalar / Sınırlayıcı Bileşen Hesaplamaları	1	0	0	0
Ayırma ve Safılaştırma Teknikleri	1	0	0	0
Asit ve Bazların Metallerle Tepkimeleri	1	0	0	0
Biyoloji	0	0	0	0
Lipitler	1	0	0	0
Plastit	1	0	0	0
Hayvanlar	1	0	0	0
Mitoz	1	0	0	0
Cinsiyete Bağlı Kalıtım	1	0	0	0
Güncel Çevre Sorunları	1	0	0	0

BİLGİ SARMAL TG TYT 1

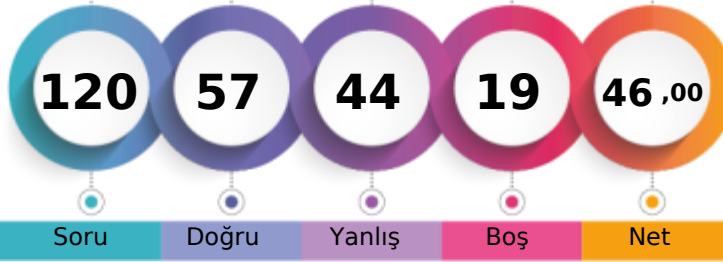

278,768 % 36,24

MANİSA / YUNUSEMRE
ÖZEL MANİSA KEP KİŞİSEL GELİŞİM KURSU-M - 13031
ARDA TERZİ

1. Öğrenci

Sizin yeriniz
(128068.)

Sonuncu Öğrenci

Soru Doğru Yanlış Boş Net

Şube Kurum İlçe İl Genel

Öğrenci Sıra No 41 272 968 2917 128068 % 36,24

Sınava Katılan Öğrenci Sayısı 73 482 1675 7316 353399

		Soru	Doğru	Yanlış	Boş	Net	Başarı
TYT Türkçe		40	22	15	3	18,25	% 46
Cevap Anahtarı	A	ABEECDDBADDABACCCDEACBEDCECCDBAEABCAAB					
Cevaplarınız		eBdECaCbB bcc CadDEAbeEDbBdCCbaAEABCAAB					

	S	D	Y	B%
Türkçe	0	0	0	0
Metne Sözcük Yerleştirme	1	0	1	0
Sözcükte Anlam	3	2	1	67
Cümleyi Yorumlama ve Açıklama	2	1	1	50
Parçadaki Cümlelerin İçerik ve Özellikleri	1	1	0	100
Eklere ve Ek Çeşitleri	1	1	0	100
Ad Söylü Sözcükler - Karma	1	0	1	0
Ses Bilgisi - Karma	1	0	0	0
Noktalama İşaretleri - Karma	2	0	2	0
Bitişik ve Ayrı Yazılan Kelimeler	1	0	1	0
Yazım Kuralları - Karma	1	0	0	0
Cümlelerin Öğeleri - Karma	1	0	0	0
Paragrafa Ana Düşünce (Ana Fikir)	11	8	3	73
Paragrafa Özgü Soru Kökü	8	4	4	50
Paragrafa Anlatım Akışını Bozan Cümle	1	0	1	0
Paragrafa Cümle Yerleştirme	2	2	0	100
ANLATIM TEKNİKLERİ VE DÜŞÜNCEYİ GELİŞTİRME YOLLARI	1	1	0	100
Paragrafa Boş Bırakılan Yerleri Tamamlama	4	2	2	50
Paragrafa Yardımcı Düşünceler	2	1	1	50
Cümlelerden Paragraf Oluşturma	1	0	1	0
Paragrafın Karşılık Olduğu Soruyu Belirleme	1	1	0	100
Bir Paragrafa Bağlı Çoklu Sorular	6	6	0	100
Paragrafın Konusu	1	1	0	100

		Soru	Doğru	Yanlış	Boş	Net	Başarı
Matematik-1		30	15	9	6	12,75	% 43
Geometri		10	1	2	7	0,50	% 5
TYT Matematik		40	16	11	13	13,25	% 33
Cevap Anahtarı	A	BDBBEDBDCDDBCDAAABCCDABBACBACBEBBEBCEAEAB					
Cevaplarınız		BeaBbDBDbDb DABa a cA BCACB dBa a					

	S	D	Y	B%
Matematik-1	0	0	0	0
RASYONEL SAYILAR	1	1	0	100
Rasyonel Sayılar	1	0	1	0
Üslü İfadeler	1	0	1	0
Kökü İfadeler	1	1	0	100
Mutlak Değerli Denklemler	1	0	1	0
Aralık Kavramı ve Basit Eşitsizlikler	1	1	0	100
Tek ve Çift Sayılar	1	1	0	100
Çok Bilinmeyenli Denklemler	1	1	0	100
Asal Sayılar ve Aralarında Asal Sayılar	1	0	1	0
Küme Kavramı ve Kümelere İşlemler	1	1	0	100
Önemeler ve Bileşik Önemeler	1	0	1	0
Fonksiyon Grafikleri	1	0	0	0
Faktöriyel Kavramı	1	0	0	0
Bölünebilme Kuralları	1	1	0	100
Dört İşlem Yeteneği	1	1	0	100
VERİ	1	0	1	0
Sayı Problemleri	3	2	1	67
Kesir Problemleri	2	0	0	0
Yüzde, Kar-Zarar Problemleri	2	0	1	0
Hareket Problemleri	1	1	0	100

		Soru	Doğru	Yanlış	Boş	Net	Başarı
Tarih-1		5	3	2	0	2,50	% 50
Coğrafya-1		5	1	4	0	0,00	% 0
Felsefe		5	2	2	1	1,50	% 30
Din Kült. ve Ahl. Bil.		5	5	0	0	5,00	% 100
Felsefe (Seçmeli)		5	0	0	5	0,00	% 0
TYT Sosyal		20	11	8	1	9,00	% 45
Cevap Anahtarı	A	ADBCEDADCBACCADACBDABEEBEE					
Cevaplarınız		ADddEdcedAed CADACBD					

	S	D	Y	B%
Tarih-1	0	0	0	0
İlk ve Orta Çağlarda İÇ Asya'daki Türk siyasi teşekküllerinin güç ve yönetim yapısını açıklar.	1	1	0	100
Türklerin Anadolu'ya yerleşmeye başlaması ile Türkiye Selçuklu Devleti'nin yıkılışı arasındaki süreçte meydana gelen 1	1	1	0	100
Tanzimat Fermanı, Islahat Fermanı ve Kanun-ı Esasi'nin içeriklerini küresel ve yerel siyasi şartlar bağlamında değerlendirir	1	0	1	0
Siyasi alanda meydana gelen gelişmeleri kavrar.	1	0	1	0
Düzenli ordunun kurulmasından Mudanya Ateşkes Antlaşması'na kadar meydana gelen gelişmeleri Türkiye'nin bağımsızlığına kadar	1	1	0	100
Coğrafya-1	0	0	0	0
Türkiye'de İklim	1	0	1	0
Dış Kuvvetler	1	0	1	0
Dünyada Nüfusun Dağılışı	1	0	1	0
Bölge ve Bölge Türleri	1	0	1	0
Afetlerin Genel Özellikleri	1	1	0	100
Felsefe	0	0	0	0
Düşünme ve akıl yürütmeye ilişkin kavramları açıklar.	1	0	1	0
Bilim felsefesinin konusunu ve problemlerini açıklar.	1	0	1	0
Örnek felsefi metinlerinden hareketle 18. yüzyıl -19. yüzyıl filozoflarının felsefi görüşlerini analiz eder.	1	0	0	0
Felsefenin anlamını açıklar.	1	1	0	100
Sanat felsefesinin konusunu ve problemlerini açıklar.	1	1	0	100
Din Kült. ve Ahl. Bil.	0	0	0	0
Din ve İslam	1	1	0	100
İslam ve İbadet	1	1	0	100
Din ve Hayat	1	1	0	100

		Soru	Doğru	Yanlış	Boş	Net	Başarı
Fizik		7	6	1	0	5,75	% 82
Kimya		7	1	4	2	0,00	% 0
Biyoloji		6	1	5	0	-0,25	% 0
TYT Fen		20	8	10	2	5,50	% 28
Cevap Anahtarı	A	CCDECEDEBEDECCADEBCEAE					
Cevaplarınız		CCcECDEdEcb d ededAc					

	S	D	Y	B%
Fizik	0	0	0	0
Fiziksel Niceliklerin Sınıflandırılması	1	1	0	100
Adezyon, Kohezyon, Yüzeysel Gerilimi ve Kılcalılık	1	1	0	100
Elektrik Devreleri	1	0	1	0
İvme	1	1	0	100
Işık Şiddeti, Işık Akısı ve Aydınlanma	1	1	0	100
Dalgalarla İlgili Temel Kavramlar	1	1	0	100
Katı, Sıvı, Gaz Basıncı	1	1	0	100
Kimya	0	0	0	0
Kimya Disiplinleri ve Kimyacıların Çalışma Alanları	1	0	1	0
Atomun Yapısı	1	1	0	100
Güçlü Etkileşimler / İyonik Bağ	1	0	1	0
Güçlü Etkileşimler / Kovalent Bağ	1	0	1	0
Hâl Değişimi	1	0	1	0
Kimyasal Hesaplamalar / Miktar İçeren Problemler	1	0	0	0
Kimyasal Hesaplamalar / Sınırlayıcı Bileşen Hesaplamaları	1	0	0	0
Ayırma ve Safaştırma Teknikleri	1	0	1	0
Asit ve Bazların Metallerle Tepkimeleri	1	0	0	0
Biyoloji	0	0	0	0
Lipitler	1	0	1	0
Plastit	1	0	1	0
Hayvanlar	1	0	1	0
Mitoz	1	0	1	0
Cinsiyete Bağlı Kalıtım	1	1	0	100
Güncel Çevre Sorunları	1	0	1	0

BİLGİ SARMAL TG TYT 1



253,068

%

51,22

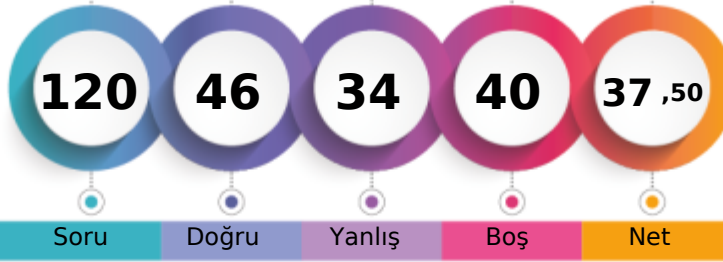
MANİSA / YUNUSEMRE
ÖZEL MANİSA KEP KİŞİSEL GELİŞİM KURSU-M - 13082
ARDA ÜNLÜ

1. Öğrenci

Sizin yeriniz
(181028.)

Sonuncu Öğrenci

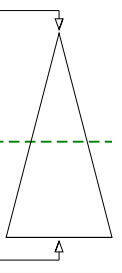

Soru

Doğru

Yanlış

Boş

Net

Şube

Kurum

İlçe

İl

Genel

Öğrenci Sıra No

51

342

1187

4065

181028 % 51,22

Sınava Katılan Öğrenci Sayısı

73

482

1675

7316

353399

		Soru	Doğru	Yanlış	Boş	Net	Başarı
TYT Türkçe		40	21	11	8	18,25	% 46
Cevap Anahtarı	A	ABEECDDBADDABACCCDEACBEDCEBCCDBAEABCAAB					
Cevaplarınız		cBdEC C D Bc CCCcEACBEDbacCdbae BCA e					

	S	D	Y	B%
Türkçe	0	0	0	0
Metne Sözcük Yerleştirme	1	0	1	0
Sözcükte Anlam	3	2	1	67
Cümleyi Yorumlama ve Açıklama	2	1	0	50
Parçadaki Cümlelerin İçerik ve Özellikleri	1	1	0	100
Eklere ve Ek Çeşitleri	1	0	0	0
Ad Söylü Sözcükler - Karma	1	0	0	0
Ses Bilgisi - Karma	1	0	0	0
Noktalamaya İşaretleri - Karma	2	1	0	50
Bitişik ve Ayrı Yazılan Kelimeler	1	1	0	100
Yazım Kuralları - Karma	1	0	1	0
Cümlelerin Öğeleri - Karma	1	0	0	0
Paragrafa Ana Düşünce (Ana Fikir)	11	7	4	64
Paragrafa Özgü Soru Kökü	8	5	3	63
Paragrafa Anlatım Akışını Bozan Cümle	1	1	0	100
Paragrafa Cümle Yerleştirme	2	0	2	0
ANLATIM TEKNİKLERİ VE DÜŞÜNCEYİ GELİŞTİRME YOLLARI	1	1	0	100
Paragrafa Boş Bırakılan Yerleri Tamamlama	4	4	0	100
Paragrafa Yardımcı Düşünceler	2	0	1	0
Cümlelerden Paragraf Oluşturma	1	0	1	0
Paragrafın Karşılık Olduğu Soruyu Belirleme	1	1	0	100
Bir Paragrafa Bağlı Çoklu Sorular	6	3	1	50
Paragrafın Konusu	1	0	0	0

		Soru	Doğru	Yanlış	Boş	Net	Başarı
Matematik-1		30	7	8	15	5,00	% 17
Geometri		10	0	1	9	-0,25	% 0
TYT Matematik		40	7	9	24	4,75	% 12
Cevap Anahtarı	A	BDBBEDBDCDDBCDAAABCCDABBACBACBEBBCEAEAB					
Cevaplarınız		aDaBEDabd eeA e A B a					

	S	D	Y	B%
Matematik-1	0	0	0	0
RASYONEL SAYILAR	1	0	1	0
Rasyonel Sayılar	1	1	0	100
Üslü İfadeler	1	0	1	0
Kökü İfadeler	1	1	0	100
Mutlak Değerli Denklemler	1	1	0	100
Aralık Kavramı ve Basit Eşitsizlikler	1	1	0	100
Tek ve Çift Sayılar	1	0	1	0
Çok Bilinmeyenli Denklemler	1	0	1	0
Asal Sayılar ve Aralarında Asal Sayılar	1	0	1	0
Küme Kavramı ve Kümelere İşlemler	1	0	0	0
Önemeler ve Bileşik Önemeler	1	0	0	0
Fonksiyon Grafikleri	1	0	0	0
Faktöriyel Kavramı	1	0	1	0
Bölünebilme Kuralları	1	0	1	0
Dört İşlem Yeteneği	1	1	0	100
VERİ	1	0	0	0
Sayı Problemleri	3	0	1	0
Kesir Problemleri	2	0	0	0
Yüzde, Kar-Zarar Problemleri	2	0	0	0
Hareket Problemleri	1	1	0	100

		Soru	Doğru	Yanlış	Boş	Net	Başarı
Tarih-1		5	2	2	1	1,50	% 30
Coğrafya-1		5	4	1	0	3,75	% 75
Felsefe		5	1	1	3	0,75	% 15
Din Kült. ve Ahl. Bil.		5	4	1	0	3,75	% 75
Felsefe (Seçmeli)		5	0	0	5	0,00	% 0
TYT Sosyal		20	11	5	4	9,75	% 49
Cevap Anahtarı	A	ADBCEDADCBACCADACBDAEBEE					
Cevaplarınız		Aa eEdEeDCABd DAbBD					

	S	D	Y	B%
Tarih-1	0	0	0	0
İlk ve Orta Çağlarda İÇ Asya'daki Türk siyasi teşekküllerinin güç ve yönetim yapısını açıklar.	1	1	0	100
Türklerin Anadolu'ya yerleşmeye başlaması ile Türkiye Selçuklu Devleti'nin yıkılışı arasındaki süreçte meydana gelen 1	0	1	0	0
Tanzimat Fermanı, Islahat Fermanı ve Kanun-ı Esasi'nin içeriklerini küresel ve yerel siyasi şartlar bağlamında değerlendirir	1	0	0	0
Siyasi alanda meydana gelen gelişmeleri kavrar.	1	0	1	0
Düzenli ordunun kurulmasından Mudanya Ateşkes Antlaşması'na kadar meydana gelen gelişmeleri Türkiye'nin bağımsız	1	1	0	100
Coğrafya-1	0	0	0	0
Türkiye'de İklim	1	1	0	100
Dış Kuvvetler	1	0	1	0
Dünyada Nüfusun Dağılışı	1	1	0	100
Bölge ve Bölge Türleri	1	1	0	100
Afetlerin Genel Özellikleri	1	1	0	100
Felsefe	0	0	0	0
Düşünme ve akıl yürütmeye ilişkin kavramları açıklar.	1	1	0	100
Bilim felsefesinin konusunu ve problemlerini açıklar.	1	0	1	0
Örnek felsefi metinlerinden hareketle 18. yüzyıl -19. yüzyıl filozoflarının felsefi görüşlerini analiz eder.	1	0	0	0
Felsefenin anlamını açıklar.	1	0	0	0
Sanat felsefesinin konusunu ve problemlerini açıklar.	1	0	0	0
Din Kült. ve Ahl. Bil.	0	0	0	0
Din ve İslam	1	1	0	100
İslam ve İbadet	1	1	0	100
Din ve Hayat	1	0	1	0

		Soru	Doğru	Yanlış	Boş	Net	Başarı
Fizik		7	2	3	2	1,25	% 18
Kimya		7	3	4	0	2,00	% 29
Biyoloji		6	2	2	2	1,50	% 25
TYT Fen		20	7	9	4	4,75	% 24
Cevap Anahtarı	A	CCDECEDEBEDECCADEBCEAE					
Cevaplarınız		Cb E ecdEcEeeA BeBe					

	S	D	Y	B%
Fizik	0	0	0	0
Fiziksel Niceliklerin Sınıflandırılması	1	1	0	100
Adezyon, Kohezyon, Yüzey Gerilimi ve Kılcallık	1	0	1	0
Elektrik Devreleri	1	0	0	0
İvme	1	1	0	100
Işık Şiddeti, Işık Akısı ve Aydınlanma	1	0	0	0
Dalgalarla İlgili Temel Kavramlar	1	0	1	0
Kati, Sıvı, Gaz Basıncı	1	0	1	0
Kimya	0	0	0	0
Kimya Disiplinleri ve Kimyacıların Çalışma Alanları	1	0	1	0
Atomun Yapısı	1	1	0	100
Güçlü Etkileşimler / İyonik Bağ	1	0	1	0
Güçlü Etkileşimler / Kovalent Bağ	1	0	1	0
Hâl Değişimi	1	1	0	100
Kimyasal Hesaplamalar / Miktar İçeren Problemler	1	0	1	0
Kimyasal Hesaplamalar / Sınırlayıcı Bileşen Hesaplamaları	1	0	1	0
Ayırma ve Safaştırma Teknikleri	1	0	1	0
Asit ve Bazların Metallerle Tepkimeleri	1	0	1	100
Biyoloji	0	0	0	0
Lipitler	1	0	0	0
Plastit	1	0	0	0
Hayvanlar	1	1	0	100
Mitoz	1	0	1	0
Cinsiyete Bağlı Kalıtım	1	0	1	0
Güncel Çevre Sorunları	1	1	0	100

BİLGİ SARMAL TG TYT 1



318,243 % 19,78

MANİSA / YUNUSEMRE
ÖZEL MANİSA KEP KİŞİSEL GELİŞİM KURSU

-M - 0
BATIN

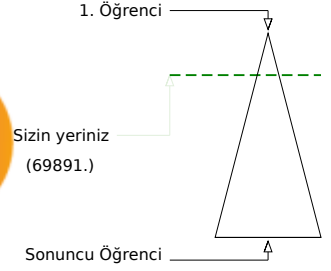

Soru Doğru Yanlış Boş Net

Şube Kurum İlçe İl Genel

Öğrenci Sıra No 25 173 683 1661 69891 % 19,78

Sınava Katılan Öğrenci Sayısı 73 482 1675 7316 353399

	Soru	Doğru	Yanlış	Boş	Net	Başarı
TYT Türkçe	40	30	9	1	27,75	% 69
Cevap Anahtarı	B EECDCBBADABACCCCEDEACBEDCECCDBAEABCAABAD					
Cevaplarınız	EECeCBBACbcACCCCEbAeBEDCEBcDaAEA CAABAA					

	S	D	Y	B%
Türkçe	0	0	0	0
Metne Sözcük Yerleştirme	1	1	0	100
Sözcükte Anlam	3	3	0	100
Cümleyi Yorumlama ve Açıklama	2	1	1	50
Parçadaki Cümlelerin İçerik ve Özellikleri	1	1	0	100
Eklere ve Ek Çeşitleri	1	1	0	100
Ad Söylü Sözcükler - Karma	1	1	0	100
Ses Bilgisi - Karma	1	0	1	0
Noktalamaya İşaretleri - Karma	2	0	2	0
Bitişik ve Ayrı Yazılan Kelimeler	1	0	1	0
Yazım Kuralları - Karma	1	1	0	100
Cümlelerin Öğeleri - Karma	1	1	0	100
Paragrafta Ana Düşünce (Ana Fikir)	11	11	0	100
Paragrafa Özgü Soru Kökü	8	7	0	88
Paragrafta Anlatım Akışını Bozan Cümle	1	1	0	100
Paragrafa Cümle Yerleştirme	2	1	1	50
ANLATIM TEKNİKLERİ VE DÜŞÜNCEYİ GELİŞTİRME YOLLARI	1	0	1	0
Paragrafta Boş Bırakılan Yerleri Tamamlama	4	3	1	75
Paragrafta Yardımcı Düşünceler	2	2	0	100
Cümlelerden Paragraf Oluşturma	1	0	1	0
Paragrafın Karşılık Olduğu Soruyu Belirleme	1	1	0	100
Bir Paragrafa Bağlı Çoklu Sorular	6	5	0	83
Paragrafın Konusu	1	1	0	100

	Soru	Doğru	Yanlış	Boş	Net	Başarı
Matematik-1	30	11	4	15	10,00	% 33
Geometri	10	0	0	10	0,00	% 0
TYT Matematik	40	11	4	25	10,00	% 25
Cevap Anahtarı	B BBEDBDBDBCDAAABCCDABBACBACCCDBBECAEABEB					
Cevaplarınız	BB DBD Bb bDdA Ba D B					

	S	D	Y	B%
Matematik-1	0	0	0	0
RASYONEL SAYILAR	1	1	0	100
Rasyonel Sayılar	1	0	0	0
Üslü İfadeler	1	1	0	100
Kökü İfadeler	1	1	0	100
Mutlak Değerli Denklemler	1	0	0	0
Aralık Kavramı ve Basit Eşitsizlikler	1	1	0	100
Tek ve Çift Sayılar	1	1	0	100
Çok Bilinmeyenli Denklemler	1	1	0	100
Asal Sayılar ve Aralarında Asal Sayılar	1	0	0	0
Küme Kavramı ve Kümelere İşlemler	1	0	0	0
Önemeler ve Bileşik Önemeler	1	0	1	0
Fonksiyon Grafikleri	1	0	0	0
Faktöriyel Kavramı	1	0	1	0
Bölünebilme Kuralları	1	1	0	100
Dört İşlem Yeteneği	1	0	1	0
VERİ	1	1	0	100
Sayı Problemleri	3	0	1	0
Kesir Problemleri	2	1	0	50
Yüzde, Kar-Zarar Problemleri	2	1	0	50
Hareket Problemleri	1	0	0	0

	Soru	Doğru	Yanlış	Boş	Net	Başarı
Tarih-1	5	5	0	0	5,00	% 100
Coğrafya-1	5	3	1	1	2,75	% 55
Felsefe	5	5	0	0	5,00	% 100
Din Kült. ve Ahl. Bil.	5	5	0	0	5,00	% 100
Felsefe (Seçmeli)	5	0	0	5	0,00	% 0
TYT Sosyal	20	18	1	1	17,75	% 89
Cevap Anahtarı	B BCEADDCADACCAABCBDADBEDEEA					
Cevaplarınız	BCEADDCeD CCAABCBDAD					

	S	D	Y	B%
Tarih-1	0	0	0	0
İlk ve Orta Çağlarda İÇ Asya'daki Türk siyasi teşekküllerinin güç ve yönetim yapısını açıklar.	1	1	0	100
Türklerin Anadolu'ya yerleşmeye başlaması ile Türkiye Selçuklu Devleti'nin yıkılışı arasındaki süreçte meydana gelen 1	1	1	0	100
Tanzimat Fermanı, Islahat Fermanı ve Kanun-ı Esasi'nin içeriklerini küresel ve yerel siyasi şartlar bağlamında değerlendirir	1	1	0	100
Siyasi alanda meydana gelen gelişmeleri kavrar.	1	1	0	100
Düzenli ordunun kurulmasından Mudanya Ateşkes Antlaşması'na kadar meydana gelen gelişmeleri Türkiye'nin bağımı:	1	1	0	100
Coğrafya-1	0	0	0	0
Türkiye'de İklim	1	1	0	100
Dış Kuvvetler	1	0	0	0
Dünyada Nüfusun Dağılışı	1	1	0	100
Bölge ve Bölge Türleri	1	1	0	100
Afetlerin Genel Özellikleri	1	0	1	0
Felsefe	0	0	0	0
Düşünme ve akıl yürütmeye ilişkin kavramları açıklar.	1	1	0	100
Bilim felsefesinin konusunu ve problemlerini açıklar.	1	1	0	100
Örnek felsefi metinlerinden hareketle 18. yüzyıl -19. yüzyıl filozoflarının felsefi görüşlerini analiz eder.	1	1	0	100
Felsefenin anlamını açıklar.	1	1	0	100
Sanat felsefesinin konusunu ve problemlerini açıklar.	1	1	0	100
Din Kült. ve Ahl. Bil.	0	0	0	0
Din ve İslam	1	1	0	100
İslam ve İbadet	1	1	0	100
Din ve Hayat	1	1	0	100

	Soru	Doğru	Yanlış	Boş	Net	Başarı
Fizik	7	2	2	3	1,50	% 21
Kimya	7	2	2	3	1,50	% 21
Biyoloji	6	1	0	5	1,00	% 17
TYT Fen	20	5	4	11	4,00	% 20
Cevap Anahtarı	B DECDECCDECCABEBCEAEED					
Cevaplarınız	c ECbe dBEB					

	S	D	Y	B%
Fizik	0	0	0	0
Fiziksel Niceliklerin Sınıflandırılması	1	0	1	0
Adezyon, Kohezyon, Yüzey Gerilimi ve Kılcalılık	1	1	0	100
Elektrik Devreleri	1	0	0	0
İvme	1	0	1	0
Işık Şiddeti, Işık Akısı ve Aydınlanma	1	0	0	0
Dalgalarla İlgili Temel Kavramlar	1	0	0	0
Katı, Sıvı, Gaz Basıncı	1	1	0	100
Kimya	0	0	0	0
Kimya Disiplinleri ve Kimyacıların Çalışma Alanları	1	1	0	100
Atomun Yapısı	1	1	0	100
Güçlü Etkileşimler / İyonik Bağ	1	0	1	0
Güçlü Etkileşimler / Kovalent Bağ	1	0	1	0
Hâl Değişimi	1	0	0	0
Kimyasal Hesaplamalar / Miktar İçeren Problemler	1	0	0	0
Kimyasal Hesaplamalar / Sınırlayıcı Bileşen Hesaplamaları	1	0	0	0
Ayırma ve Safaştırma Teknikleri	1	0	0	0
Asit ve Bazların Metallerle Tepkimeleri	1	0	1	0
Biyoloji	0	0	0	0
Lipitler	1	0	0	0
Plastit	1	0	0	0
Hayvanlar	1	1	0	100
Mitoz	1	0	0	0
Cinsiyete Bağlı Kalıtım	1	0	0	0
Güncel Çevre Sorunları	1	0	0	0

BİLGİ SARMAL TG TYT 1



406,643

2,37

MANİSA / YUNUSEMRE
ÖZEL MANİSA KEP KİŞİSEL GELİŞİM KURSU-M - 13008
BATUHAN AKYOL

1. Öğrenci

Sizin yeriniz
(8386.)

Sonuncu Öğrenci

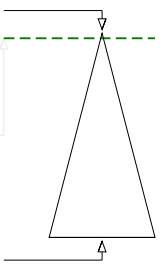

Soru Doğru Yanlış Boş Net

Şube Kurum İlçe İl Genel

Öğrenci Sıra No 1 27 155 257 8386 % 2,37

Sınava Katılan Öğrenci Sayısı 73 482 1675 7316 353399

	Soru	Doğru	Yanlış	Boş	Net	Başarı
TYT Türkçe	40	32	3	5	31,25	% 78
Cevap Anahtarı	A ABEECDDBADDABACCCDEACBEDCBCEBDBAEABCAAB					
Cevaplarınız	ABEECDDBA DcBAaCCDEACBEDCB CCB AE CAAB					

	S	D	Y	B%
Türkçe	0	0	0	0
Metne Sözcük Yerleştirme	1	1	0	100
Sözcükte Anlam	3	3	0	100
Cümleyi Yorumlama ve Açıklama	2	2	0	100
Parçadaki Cümlelerin İçerik ve Özellikleri	1	1	0	100
Eklere ve Ek Çeşitleri	1	1	0	100
Ad Söylü Sözcükler - Karma	1	1	0	100
Ses Bilgisi - Karma	1	0	0	0
Noktalamaya İşaretleri - Karma	2	1	1	50
Bitişik ve Ayrı Yazılan Kelimeler	1	1	0	100
Yazım Kuralları - Karma	1	1	0	100
Cümlelerin Öğeleri - Karma	1	0	1	0
Paragrafta Ana Düşünce (Ana Fikir)	11	10	0	91
Paragrafa Özgü Soru Kökü	8	5	1	63
Paragrafta Anlatım Akışını Bozan Cümle	1	1	0	100
Paragrafa Cümle Yerleştirme	2	2	0	100
ANLATIM TEKNİKLERİ VE DÜŞÜNCEYİ GELİŞTİRME YOLLARI	1	1	0	100
Paragrafta Boş Bırakılan Yerleri Tamamlama	4	4	0	100
Paragrafta Yardımcı Düşünceler	2	1	1	50
Cümlelerden Paragraf Oluşturma	1	0	0	0
Paragrafın Karşılık Olduğu Soruyu Belirleme	1	1	0	100
Bir Paragrafa Bağlı Çoklu Sorular	6	4	0	67
Paragrafın Konusu	1	0	0	0

	Soru	Doğru	Yanlış	Boş	Net	Başarı
Matematik-1	30	22	4	4	21,00	% 70
Geometri	10	5	0	5	5,00	% 50
TYT Matematik	40	27	4	9	26,00	% 65
Cevap Anahtarı	A BDBBEDBDCDDBCDAAABCCDABBACBACBEBBCEAEAB					
Cevaplarınız	B BBE BDeeaBCDAAAB CDABBC CBAd EBBE B					

	S	D	Y	B%
Matematik-1	0	0	0	0
RASYONEL SAYILAR	1	1	0	100
Rasyonel Sayılar	1	0	0	0
Üslü İfadeler	1	1	0	100
Kökü İfadeler	1	1	0	100
Mutlak Değerli Denklemler	1	1	0	100
Aralık Kavramı ve Basit Eşitsizlikler	1	0	0	0
Tek ve Çift Sayılar	1	1	0	100
Çok Bilinmeyenli Denklemler	1	1	0	100
Asal Sayılar ve Aralarında Asal Sayılar	1	0	1	0
Küme Kavramı ve Kümelere İşlemler	1	0	1	0
Önemeler ve Bileşik Önemeler	1	0	1	0
Fonksiyon Grafikleri	1	1	0	100
Faktöriyel Kavramı	1	1	0	100
Bölünebilirlik Kuralları	1	1	0	100
Dört İşlem Yeteneği	1	1	0	100
VERİ	1	1	0	100
Sayı Problemleri	3	2	0	67
Kesir Problemleri	2	2	0	100
Yüzde, Kar-Zarar Problemleri	2	2	0	100
Hareket Problemleri	1	1	0	100

	Soru	Doğru	Yanlış	Boş	Net	Başarı
Tarih-1	5	3	1	1	2,75	% 55
Coğrafya-1	5	2	1	2	1,75	% 35
Felsefe	5	5	0	0	5,00	% 100
Din Kült. ve Ahl. Bil.	5	5	0	0	5,00	% 100
Felsefe (Seçmeli)	5	0	0	5	0,00	% 0
TYT Sosyal	20	15	2	3	14,50	% 73
Cevap Anahtarı	A ADBCEDADCBACCADACBDAEBEE					
Cevaplarınız	dDBC D De BACCADACBD					

	S	D	Y	B%
Tarih-1	0	0	0	0
İlk ve Orta Çağlarda İç Asya'daki Türk siyasi teşekküllerinin güç ve yönetim yapısını açıklar.	1	0	1	0
Türklerin Anadolu'ya yerleşmeye başlaması ile Türkiye Selçuklu Devleti'nin yıkılışı arasındaki süreçte meydana gelen 1	1	1	0	100
Tanzimat Fermanı, Islahat Fermanı ve Kanun-ı Esasi'nin içeriklerini küresel ve yerel siyasi şartlar bağlamında değerlendirir	1	1	0	100
Siyasi alanda meydana gelen gelişmeleri kavrar.	1	1	0	100
Düzenli ordunun kurulmasından Mudanya Ateşkes Antlaşması'na kadar meydana gelen gelişmeleri Türkiye'nin bağımsızlığına kadar	1	0	0	0
Coğrafya-1	0	0	0	0
Türkiye'de İklim	1	1	0	100
Dış Kuvvetler	1	0	0	0
Dünyada Nüfusun Dağılışı	1	1	0	100
Bölge ve Bölge Türleri	1	0	1	0
Afetlerin Genel Özellikleri	1	0	0	0
Felsefe	0	0	0	0
Düşünme ve akıl yürütmeye ilişkin kavramları açıklar.	1	1	0	100
Bilim felsefesinin konusunu ve problemlerini açıklar.	1	1	0	100
Örnek felsefi metinlerinden hareketle 18. yüzyıl -19. yüzyıl filozoflarının felsefi görüşlerini analiz eder.	1	1	0	100
Felsefenin anlamını açıklar.	1	1	0	100
Sanat felsefesinin konusunu ve problemlerini açıklar.	1	1	0	100
Din Kült. ve Ahl. Bil.	0	0	0	0
Din ve İslam	1	1	0	100
İslam ve İbadet	1	1	0	100
Din ve Hayat	1	1	0	100

	Soru	Doğru	Yanlış	Boş	Net	Başarı
Fizik	7	6	0	1	6,00	% 86
Kimya	7	5	0	2	5,00	% 71
Biyoloji	6	6	0	0	6,00	% 100
TYT Fen	20	17	0	3	17,00	% 85
Cevap Anahtarı	A CCDECEBEBEDECCEADEBCEAE					
Cevaplarınız	CC ECDEBED CADEBCEAE					

	S	D	Y	B%
Fizik	0	0	0	0
Fiziksel Niceliklerin Sınıflandırılması	1	1	0	100
Adezyon, Kohezyon, Yüzey Gerilimi ve Kılcallık	1	1	0	100
Elektrik Devreleri	1	0	0	0
İvme	1	1	0	100
Işık Şiddeti, Işık Akısı ve Aydınlanma	1	1	0	100
Dalgalarla İlgili Temel Kavramlar	1	1	0	100
Katı, Sıvı, Gaz Basıncı	1	1	0	100
Kimya	0	0	0	0
Kimya Disiplinleri ve Kimyacıların Çalışma Alanları	1	1	0	100
Atomun Yapısı	1	1	0	100
Güçlü Etkileşimler / İyonik Bağ	1	1	0	100
Güçlü Etkileşimler / Kovalent Bağ	1	1	0	100
Hâl Değişimi	1	0	0	0
Kimyasal Hesaplamalar / Miktar İçeren Problemler	1	0	0	0
Kimyasal Hesaplamalar / Sınırlayıcı Bileşen Hesaplamaları	1	0	0	0
Ayırma ve Safaştırma Teknikleri	1	1	0	100
Asit ve Bazların Metallerle Tepkimeleri	1	1	0	100
Biyoloji	0	0	0	0
Lipitler	1	1	0	100
Plastit	1	1	0	100
Hayvanlar	1	1	0	100
Mitoz	1	1	0	100
Cinsiyete Bağlı Kalıtım	1	1	0	100
Güncel Çevre Sorunları	1	1	0	100

BİLGİ SARMAL TG TYT 1



370,978

%

6,89

MANİSA / YUNUSEMRE
ÖZEL MANİSA KEP KİŞİSEL GELİŞİM KURSU-M - 13120
BATUHAN KESGİN

1. Öğrenci

Sizin yeriniz
(24357.)

Sonuncu Öğrenci

Soru Doğru Yanlış Boş Net

Şube Kurum İlçe İl Genel

Öğrenci Sıra No 7 71 315 645 24357 % 6,89

Sınava Katılan Öğrenci Sayısı 73 482 1675 7316 353399

	Soru	Doğru	Yanlış	Boş	Net	Başarı
TYT Türkçe	40	32	7	1	30,25	% 76
Cevap Anahtarı	A ABEECDDBADDABACCCDEACBEDCBECCDBAEABCAAB					
Cevaplarınız	ABEECeCBeadbBabCCDEACBEDCBECDd AbABCAAB					

	S	D	Y	B%
Türkçe	0	0	0	0
Metne Sözcük Yerleştirme	1	1	0	100
Sözcükte Anlam	3	3	0	100
Cümleyi Yorumlama ve Açıklama	2	1	1	50
Parçadaki Cümlelerin İçerik ve Özellikleri	1	1	0	100
Eklere ve Ek Çeşitleri	1	1	0	100
Ad Söylü Sözcükler - Karma	1	0	1	0
Ses Bilgisi - Karma	1	0	1	0
Noktalamaya İşaretleri - Karma	2	1	1	50
Bitişik ve Ayrı Yazılan Kelimeler	1	1	0	100
Yazım Kuralları - Karma	1	1	0	100
Cümlelerin Öğeleri - Karma	1	0	1	0
Paragrafa Ana Düşünce (Ana Fikir)	11	10	1	91
Paragrafa Özgü Soru Kökü	8	7	1	88
Paragrafa Anlatım Akışını Bozan Cümle	1	1	0	100
Paragrafa Cümle Yerleştirme	2	1	1	50
ANLATIM TEKNİKLERİ VE DÜŞÜNCEYİ GELİŞTİRME YOLLARI	1	1	0	100
Paragrafa Boş Bırakılan Yerleri Tamamlama	4	4	0	100
Paragrafa Yardımcı Düşünceler	2	2	0	100
Cümlelerden Paragraf Oluşturma	1	0	0	0
Paragrafın Karşılık Olduğu Soruyu Belirleme	1	1	0	100
Bir Paragrafa Bağlı Çoklu Sorular	6	6	0	100
Paragrafın Konusu	1	1	0	100

	Soru	Doğru	Yanlış	Boş	Net	Başarı
Matematik-1	30	20	5	5	18,75	% 63
Geometri	10	4	2	4	3,50	% 35
TYT Matematik	40	24	7	9	22,25	% 56
Cevap Anahtarı	A BDBBEDBDCDDBCDAAABCCDABBACBACBEBBEBCEAEAB					
Cevaplarınız	BDBBEDaDCeD C AAeBCCbeBBC CB BE E bAe					

	S	D	Y	B%
Matematik-1	0	0	0	0
RASYONEL SAYILAR	1	1	0	100
Rasyonel Sayılar	1	1	0	100
Üslü İfadeler	1	1	0	100
Kökü İfadeler	1	1	0	100
Mutlak Değerli Denklemler	1	1	0	100
Aralık Kavramı ve Basit Eşitsizlikler	1	1	0	100
Tek ve Çift Sayılar	1	0	1	0
Çok Bilinmeyenli Denklemler	1	1	0	100
Asal Sayılar ve Aralarında Asal Sayılar	1	1	0	100
Küme Kavramı ve Kümelere İşlemler	1	0	1	0
Önemeler ve Bileşik Önemeler	1	1	0	100
Fonksiyon Grafikleri	1	0	0	0
Faktöriyel Kavramı	1	1	0	100
Bölünebilme Kuralları	1	0	0	0
Dört İşlem Yeteneği	1	1	0	100
VERİ	1	1	0	100
Sayı Problemleri	3	2	1	67
Kesir Problemleri	2	2	0	100
Yüzde, Kar-Zarar Problemleri	2	1	1	50
Hareket Problemleri	1	0	1	0

	Soru	Doğru	Yanlış	Boş	Net	Başarı
Tarih-1	5	5	0	0	5,00	% 100
Coğrafya-1	5	1	3	1	0,25	% 5
Felsefe	5	5	0	0	5,00	% 100
Din Kült. ve Ahl. Bil.	5	5	0	0	5,00	% 100
Felsefe (Seçmeli)	5	0	0	5	0,00	% 0
TYT Sosyal	20	16	3	1	15,25	% 76
Cevap Anahtarı	A ADBCEDADCBACCADACBDAEBEE					
Cevaplarınız	ADBCEC eeABACCADACBD					

	S	D	Y	B%
Tarih-1	0	0	0	0
İlk ve Orta Çağlarda İÇ Asya'daki Türk siyasi teşekküllerinin güç ve yönetim yapısını açıklar.	1	1	0	100
Türklerin Anadolu'ya yerleşmeye başlaması ile Türkiye Selçuklu Devleti'nin yıkılışı arasındaki süreçte meydana gelen 1	1	1	0	100
Tanzimat Fermanı, Islahat Fermanı ve Kanun-ı Esasi'nin içeriklerini küresel ve yerel siyasi şartlar bağlamında değerlendirir	1	1	0	100
Siyasi alanda meydana gelen gelişmeleri kavrar.	1	1	0	100
Düzenli ordunun kurulmasından Mudanya Ateşkes Antlaşması'na kadar meydana gelen gelişmeleri Türkiye'nin bağımsız	1	1	0	100
Coğrafya-1	0	0	0	0
Türkiye'de İklim	1	0	1	0
Dış Kuvvetler	1	0	0	0
Dünyada Nüfusun Dağılışı	1	0	1	0
Bölge ve Bölge Türleri	1	0	1	0
Afetlerin Genel Özellikleri	1	1	0	100
Felsefe	0	0	0	0
Düşünme ve akıl yürütmeye ilişkin kavramları açıklar.	1	1	0	100
Bilim felsefesinin konusunu ve problemlerini açıklar.	1	1	0	100
Örnek felsefi metinlerinden hareketle 18. yüzyıl -19. yüzyıl filozoflarının felsefi görüşlerini analiz eder.	1	1	0	100
Felsefenin anlamını açıklar.	1	1	0	100
Sanat felsefesinin konusunu ve problemlerini açıklar.	1	1	0	100
Din Kült. ve Ahl. Bil.	0	0	0	0
Din ve İslam	1	1	0	100
İslam ve İbadet	1	1	0	100
Din ve Hayat	1	1	0	100

	Soru	Doğru	Yanlış	Boş	Net	Başarı
Fizik	7	5	2	0	4,50	% 64
Kimya	7	2	4	1	1,00	% 14
Biyoloji	6	4	1	1	3,75	% 63
TYT Fen	20	11	7	2	9,25	% 46
Cevap Anahtarı	A CCDECEDEBEDECCADEBCEAE					
Cevaplarınız	bcDEaDEdbaEdC DE CbE					

	S	D	Y	B%
Fizik	0	0	0	0
Fiziksel Niceliklerin Sınıflandırılması	1	0	1	0
Adezyon, Kohezyon, Yüzey Gerilimi ve Kılcallık	1	1	0	100
Elektrik Devreleri	1	1	0	100
İvme	1	1	0	100
Işık Şiddeti, Işık Akısı ve Aydınlanma	1	0	1	0
Dalgalarla İlgili Temel Kavramlar	1	1	0	100
Katı, Sıvı, Gaz Basıncı	1	1	0	100
Kimya	0	0	0	0
Kimya Disiplinleri ve Kimyacıların Çalışma Alanları	1	0	1	0
Atomun Yapısı	1	0	1	0
Güçlü Etkileşimler / İyonik Bağ	1	0	1	0
Güçlü Etkileşimler / Kovalent Bağ	1	0	1	0
Hâl Değişimi	1	1	0	100
Kimyasal Hesaplamalar / Miktar İçeren Problemler	1	0	1	0
Kimyasal Hesaplamalar / Sınırlayıcı Bileşen Hesaplamaları	1	0	1	0
Ayırma ve Safaştırma Teknikleri	1	1	0	100
Asit ve Bazların Metallerle Tepkimeleri	1	0	0	0
Biyoloji	0	0	0	0
Lipitler	1	1	0	100
Plastit	1	1	0	100
Hayvanlar	1	0	0	0
Mitoz	1	1	0	100
Cinsiyete Bağlı Kalıtım	1	0	1	0
Güncel Çevre Sorunları	1	1	0	100

BİLGİ SARMAL TG TYT 1

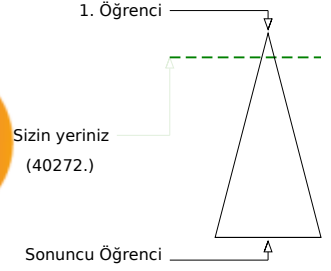

348,528 % 11,40

MANİSA / YUNUSEMRE
ÖZEL MANİSA KEP KİŞİSEL GELİŞİM KURSU-M - 13102
BERİVAN AÇAR

	Şube	Kurum	İlçe	İl	Genel
Öğrenci Sıra No	13	108	460	991	40272 % 11,40
Sınava Katılan Öğrenci Sayısı	73	482	1675	7316	353399

	Soru	Doğru	Yanlış	Boş	Net	Başarı
TYT Türkçe	40	30	7	3	28,25	% 71
Cevap Anahtarı	A ABEECDDBADDABACCCDEACBEDCBCECCDBAEABCAAB					
Cevaplarınız	eEEcCeBDeceBA CC DEACBEDCBCEcDBAEcBCAAB					

	S	D	Y	B%
Türkçe	0	0	0	0
Metne Sözcük Yerleştirme	1	0	0	0
Sözcükte Anlam	3	2	1	67
Cümleyi Yorumlama ve Açıklama	2	1	1	50
Parçadaki Cümlelerin İçerik ve Özellikleri	1	1	0	100
Eklere ve Ek Çeşitleri	1	1	0	100
Ad Söylü Sözcükler - Karma	1	0	1	0
Ses Bilgisi - Karma	1	1	0	100
Noktalama İşaretleri - Karma	2	0	2	0
Bitişik ve Ayrı Yazılan Kelimeler	1	1	0	100
Yazım Kuralları - Karma	1	1	0	100
Cümlelerin Öğeleri - Karma	1	0	0	0
Paragrafın Ana Düşünce (Ana Fikir)	11	11	0	100
Paragrafa Özgü Soru Kökü	8	8	0	100
Paragrafa Anlatım Akışını Bozan Cümle	1	0	0	0
Paragrafa Cümle Yerleştirme	2	1	1	50
ANLATIM TEKNİKLERİ VE DÜŞÜNCEYİ GELİŞTİRME YOLLARI	1	1	0	100
Paragrafta Boş Bırakılan Yerleri Tamamlama	4	4	0	100
Paragrafta Yardımcı Düşünceler	2	2	0	100
Cümlelerden Paragraf Oluşturma	1	1	0	100
Paragrafın Karşılık Olduğu Soruyu Belirleme	1	1	0	100
Bir Paragrafa Bağlı Çoklu Sorular	6	5	1	83
Paragrafın Konusu	1	0	1	0

	Soru	Doğru	Yanlış	Boş	Net	Başarı
Matematik-1	30	20	3	7	19,25	% 64
Geometri	10	2	1	7	1,75	% 18
TYT Matematik	40	22	4	14	21,00	% 53
Cevap Anahtarı	A BDBBEDBDCDDBCDAAABCCDABBACBACBEBBEBCEAEAB					
Cevaplarınız	BDBBE DCEd CDA eBC DABdCACB a B B					

	S	D	Y	B%
Matematik-1	0	0	0	0
RASYONEL SAYILAR	1	1	0	100
Rasyonel Sayılar	1	1	0	100
Üslü İfadeler	1	1	0	100
Kökü İfadeler	1	1	0	100
Mutlak Değerli Denklemler	1	1	0	100
Aralık Kavramı ve Basit Eşitsizlikler	1	0	0	0
Tek ve Çift Sayılar	1	0	0	0
Çok Bilinmeyenli Denklemler	1	1	0	100
Asal Sayılar ve Aralarında Asal Sayılar	1	1	0	100
Küme Kavramı ve Kümelere İşlemler	1	0	1	0
Önemeler ve Bileşik Önemeler	1	1	0	100
Fonksiyon Grafikleri	1	0	0	0
Faktöriyel Kavramı	1	1	0	100
Bölünebilirlik Kuralları	1	1	0	100
Dört İşlem Yeteneği	1	1	0	100
VERİ	1	0	0	0
Sayı Problemleri	3	2	1	67
Kesir Problemleri	2	2	0	100
Yüzde, Kar-Zarar Problemleri	2	1	0	50
Hareket Problemleri	1	1	0	100

	Soru	Doğru	Yanlış	Boş	Net	Başarı
Tarih-1	5	3	0	2	3,00	% 60
Coğrafya-1	5	2	1	2	1,75	% 35
Felsefe	5	4	0	1	4,00	% 80
Din Kült. ve Ahl. Bil.	5	4	1	0	3,75	% 75
Felsefe (Seçmeli)	5	0	0	5	0,00	% 0
TYT Sosyal	20	13	2	5	12,50	% 63
Cevap Anahtarı	A ADBCEDADCBACCADACBDAEBEE					
Cevaplarınız	ADB D dABA CADbCBD					

	S	D	Y	B%
Tarih-1	0	0	0	0
İlk ve Orta Çağlarda İÇ Asya'daki Türk siyasi teşekküllerinin güç ve yönetim yapısını açıklar.	1	1	0	100
Türklerin Anadolu'ya yerleşmeye başlaması ile Türkiye Selçuklu Devleti'nin yıkılışı arasındaki süreçte meydana gelen İ	1	1	0	100
Tanzimat Fermanı, Islahat Fermanı ve Kanun-ı Esasi'nin içeriklerini küresel ve yerel siyasi şartlar bağlamında değerlendirir	1	1	0	100
Siyasi alanda meydana gelen gelişmeleri kavrar.	1	0	0	0
Düzenli ordunun kurulmasından Mudanya Ateşkes Antlaşması'na kadar meydana gelen gelişmeleri Türkiye'nin bağımsız	1	0	0	0
Coğrafya-1	0	0	0	0
Türkiye'de İklim	1	1	0	100
Dış Kuvvetler	1	0	0	0
Dünyada Nüfusun Dağılışı	1	0	0	0
Bölge ve Bölge Türleri	1	0	1	0
Afetlerin Genel Özellikleri	1	1	0	100
Felsefe	0	0	0	0
Düşünme ve akıl yürütmeye ilişkin kavramları açıklar.	1	1	0	100
Bilim felsefesinin konusunu ve problemlerini açıklar.	1	1	0	100
Örnek felsefi metinlerinden hareketle 18. yüzyıl -19. yüzyıl filozoflarının felsefi görüşlerini analiz eder.	1	0	0	0
Felsefenin anlamını açıklar.	1	1	0	100
Sanat felsefesinin konusunu ve problemlerini açıklar.	1	1	0	100
Din Kült. ve Ahl. Bil.	0	0	0	0
Din ve İslam	1	1	0	100
İslam ve İbadet	1	0	1	0
Din ve Hayat	1	1	0	100

	Soru	Doğru	Yanlış	Boş	Net	Başarı
Fizik	7	3	2	2	2,50	% 36
Kimya	7	4	1	2	3,75	% 54
Biyoloji	6	2	2	2	1,50	% 25
TYT Fen	20	9	5	6	7,75	% 39
Cevap Anahtarı	A CCDECEDEBEDECCADEBCEAE					
Cevaplarınız	CCcC EBdDE C Dd eA					

	S	D	Y	B%
Fizik	0	0	0	0
Fiziksel Niceliklerin Sınıflandırılması	1	1	0	100
Adezyon, Kohezyon, Yüzey Gerilimi ve Kılcallık	1	1	0	100
Elektrik Devreleri	1	0	1	0
İvme	1	0	1	0
Işık Şiddeti, Işık Akısı ve Aydınlanma	1	0	0	0
Dalgalarla İlgili Temel Kavramlar	1	0	0	0
Katı, Sıvı, Gaz Basıncı	1	1	0	100
Kimya	0	0	0	0
Kimya Disiplinleri ve Kimyacıların Çalışma Alanları	1	1	0	100
Atomun Yapısı	1	1	0	100
Güçlü Etkileşimler / İyonik Bağ	1	1	0	100
Güçlü Etkileşimler / Kovalent Bağ	1	1	0	100
Hâl Değişimi	1	1	0	100
Kimyasal Hesaplamalar / Miktar İçeren Problemler	1	0	0	0
Kimyasal Hesaplamalar / Sınırlayıcı Bileşen Hesaplamaları	1	0	0	0
Ayırma ve Safaştırma Teknikleri	1	1	0	100
Asit ve Bazların Metallerle Tepkimeleri	1	0	0	0
Biyoloji	0	0	0	0
Lipitler	1	1	0	100
Plastit	1	0	1	0
Hayvanlar	1	0	0	0
Mitoz	1	0	1	0
Cinsiyete Bağlı Kalıtım	1	1	0	100
Güncel Çevre Sorunları	1	0	0	0

BİLGİ SARMAL TG TYT 1



320,890

%

18,91

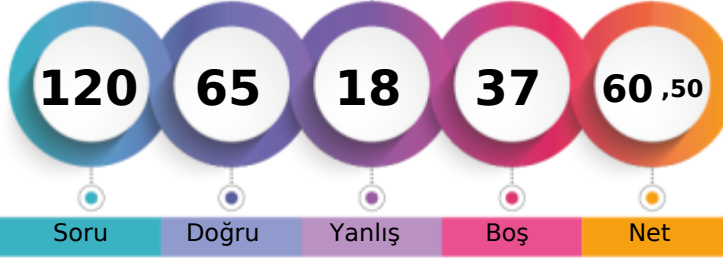
MANİSA / YUNUSEMRE
ÖZEL MANİSA KEP KİŞİSEL GELİŞİM KURSU-M - 0
BEYZANUR AYDIN

1. Öğrenci

Sizin yeriniz
(66840.)

Sonuncu Öğrenci

Soru Doğru Yanlış Boş Net

Şube Kurum İlçe İl Genel

Öğrenci Sıra No 22 168 658 1585 66840 % 18,91

Sınava Katılan Öğrenci Sayısı 73 482 1675 7316 353399

	Soru	Doğru	Yanlış	Boş	Net	Başarı
TYT Türkçe	40	33	4	3	32,00	% 80
Cevap Anahtarı	A ABEECDDBADDABACCCDEACBEDCBECDDAEABCAAB					
Cevaplarınız	ABEECDDBcACCCDEACBEDCBECDDAEaCAAB					

	S	D	Y	B%
Türkçe	0	0	0	0
Metne Sözcük Yerleştirme	1	1	0	100
Sözcükte Anlam	3	3	0	100
Cümleyi Yorumlama ve Açıklama	2	2	0	100
Parçadaki Cümlelerin İçerik ve Özellikleri	1	1	0	100
Eklere ve Ek Çeşitleri	1	0	0	0
Ad Söylü Sözcükler - Karma	1	0	0	0
Ses Bilgisi - Karma	1	0	0	0
Noktalamaya İşaretleri - Karma	2	1	1	50
Bitişik ve Ayrı Yazılan Kelimeler	1	0	1	0
Yazım Kuralları - Karma	1	1	0	100
Cümlelerin Öğeleri - Karma	1	1	0	100
Paragrafta Ana Düşünce (Ana Fikir)	11	11	0	100
Paragrafa Özgü Soru Kökü	8	7	1	88
Paragrafta Anlatım Akışını Bozan Cümle	1	1	0	100
Paragrafa Cümle Yerleştirme	2	2	0	100
ANLATIM TEKNİKLERİ VE DÜŞÜNCEYİ GELİŞTİRME YOLLARI	1	1	0	100
Paragrafta Boş Bırakılan Yerleri Tamamlama	4	4	0	100
Paragrafta Yardımcı Düşünceler	2	2	0	100
Cümlelerden Paragraf Oluşturma	1	0	1	0
Paragrafın Karşılık Olduğu Soruyu Belirleme	1	1	0	100
Bir Paragrafa Bağlı Çoklu Sorular	6	5	1	83
Paragrafın Konusu	1	1	0	100

	Soru	Doğru	Yanlış	Boş	Net	Başarı
Matematik-1	30	7	4	19	6,00	% 20
Geometri	10	1	0	9	1,00	% 10
TYT Matematik	40	8	4	28	7,00	% 18
Cevap Anahtarı	A BDBBEDBDCDDBCDAAABCCDABBACBACBEBEBEACAEAB					
Cevaplarınız	BEDB d a b e ACB B					

	S	D	Y	B%
Matematik-1	0	0	0	0
RASYONEL SAYILAR	1	0	0	0
Rasyonel Sayılar	1	0	0	0
Üstlü İfadeler	1	0	0	0
Kökü İfadeler	1	1	0	100
Mutlak Değerli Denklemler	1	1	0	100
Aralık Kavramı ve Basit Eşitsizlikler	1	1	0	100
Tek ve Çift Sayılar	1	1	0	100
Çok Bilinmeyenli Denklemler	1	0	0	0
Asal Sayılar ve Aralarında Asal Sayılar	1	0	1	0
Küme Kavramı ve Kümelerde İşlemler	1	0	0	0
Önemeler ve Bileşik Önemeler	1	0	1	0
Fonksiyon Grafikleri	1	0	0	0
Faktöriyel Kavramı	1	0	1	0
Bölünebilme Kuralları	1	0	1	0
Dört İşlem Yeteneği	1	0	0	0
VERİ	1	0	0	0
Sayı Problemleri	3	1	0	33
Kesir Problemleri	2	0	0	0
Yüzde, Kar-Zarar Problemleri	2	0	0	0
Hareket Problemleri	1	0	0	0

	Soru	Doğru	Yanlış	Boş	Net	Başarı
Tarih-1	5	3	2	0	2,50	% 50
Coğrafya-1	5	1	2	2	0,50	% 10
Felsefe	5	5	0	0	5,00	% 100
Din Kült. ve Ahl. Bil.	5	5	0	0	5,00	% 100
Felsefe (Seçmeli)	5	0	0	5	0,00	% 0
TYT Sosyal	20	14	4	2	13,00	% 65
Cevap Anahtarı	A ADBCEDADCBACCADACBDABEEBEE					
Cevaplarınız	AddCdc eABACCADACBD					

	S	D	Y	B%
Tarih-1	0	0	0	0
İlk ve Orta Çağlarda İÇ Asya'daki Türk siyasi teşekküllerinin güç ve yönetim yapısını açıklar.	1	1	0	100
Türklerin Anadolu'ya yerleşmeye başlaması ile Türkiye Selçuklu Devleti'nin yıkılışı arasındaki süreçte meydana gelen 1	1	1	0	100
Tanzimat Fermanı, Islahat Fermanı ve Kanun-ı Esasi'nin içeriklerini küresel ve yerel siyasi şartlar bağlamında değerlendirir	1	0	1	0
Siyasi alanda meydana gelen gelişmeleri kavrar.	1	1	0	100
Düzenli ordunun kurulmasından Mudanya Ateşkes Antlaşması'na kadar meydana gelen gelişmeleri Türkiye'nin bağımsız	1	0	1	0
Coğrafya-1	0	0	0	0
Türkiye'de İklim	1	0	1	0
Dış Kuvvetler	1	0	0	0
Dünyada Nüfusun Dağılışı	1	0	0	0
Bölge ve Bölge Türleri	1	0	1	0
Afetlerin Genel Özellikleri	1	1	0	100
Felsefe	0	0	0	0
Düşünme ve akıl yürütmeye ilişkin kavramları açıklar.	1	1	0	100
Bilim felsefesinin konusunu ve problemlerini açıklar.	1	1	0	100
Örnek felsefi metinlerinden hareketle 18. yüzyıl -19. yüzyıl filozoflarının felsefi görüşlerini analiz eder.	1	1	0	100
Felsefenin anlamını açıklar.	1	1	0	100
Sanat felsefesinin konusunu ve problemlerini açıklar.	1	1	0	100
Din Kült. ve Ahl. Bil.	0	0	0	0
Din ve İslam	1	1	0	100
İslam ve İbadet	1	1	0	100
Din ve Hayat	1	1	0	100

	Soru	Doğru	Yanlış	Boş	Net	Başarı
Fizik	7	3	2	2	2,50	% 36
Kimya	7	5	1	1	4,75	% 68
Biyoloji	6	2	3	1	1,25	% 21
TYT Fen	20	10	6	4	8,50	% 43
Cevap Anahtarı	A CCDECEDEBEDECCADEBCEAE					
Cevaplarınız	dC E bEBEeE CAcE dB					

	S	D	Y	B%
Fizik	0	0	0	0
Fiziksel Niceliklerin Sınıflandırılması	1	0	1	0
Adezyon, Kohezyon, Yüzey Gerilimi ve Kılcallık	1	1	0	100
Elektrik Devreleri	1	0	0	0
İvme	1	1	0	100
Işık Şiddeti, Işık Akısı ve Aydınlanma	1	0	0	0
Dalgalarla İlgili Temel Kavramlar	1	0	1	0
Katı, Sıvı, Gaz Basıncı	1	1	0	100
Kimya	0	0	0	0
Kimya Disiplinleri ve Kimyacıların Çalışma Alanları	1	1	0	100
Atomun Yapısı	1	1	0	100
Güçlü Etkileşimler / İyonik Bağ	1	0	1	0
Güçlü Etkileşimler / Kovalent Bağ	1	0	1	0
Hâl Değişimi	1	1	0	100
Kimyasal Hesaplamalar / Miktar İçeren Problemler	1	0	0	0
Kimyasal Hesaplamalar / Sınırlayıcı Bileşen Hesaplamaları	1	0	0	0
Ayırma ve Safaştırma Teknikleri	1	1	0	100
Asit ve Bazların Metallerle Tepkimeleri	1	1	0	100
Biyoloji	0	0	0	0
Lipitler	1	0	1	0
Plastit	1	1	0	100
Hayvanlar	1	0	0	0
Mitoz	1	0	1	0
Cinsiyete Bağlı Kalıtım	1	0	1	0
Güncel Çevre Sorunları	1	1	0	100

BİLGİ SARMAL TG TYT 1



370,845

%

6,92

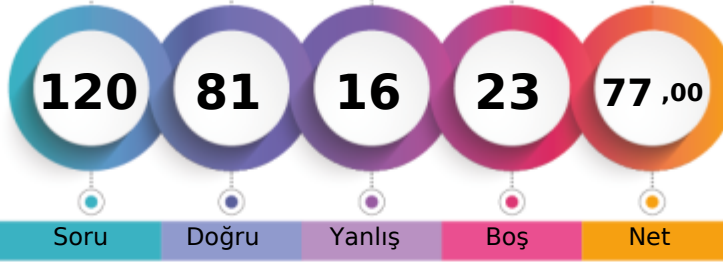
MANİSA / YUNUSEMRE
ÖZEL MANİSA KEP KİŞİSEL GELİŞİM KURSU-M - 13091
BUKET BATBAY

1. Öğrenci

Sizin yeriniz
(24439.)

Sonuncu Öğrenci

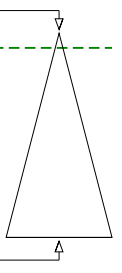

Soru Doğru Yanlış Boş Net

Şube Kurum İlçe İl Genel

Öğrenci Sıra No 8 72 316 649 24439 % 6,92

Sınava Katılan Öğrenci Sayısı 73 482 1675 7316 353399

	Soru	Doğru	Yanlış	Boş	Net	Başarı
TYT Türkçe	40	32	6	2	30,50	% 76
Cevap Anahtarı	B	EECDCCBBADABACCCCEACBEDCECCDBAEABCAABAD				
Cevaplarınız		EECDCCBBAbdB aCCCEACBEDCECCDBAcBCAAeC				

	S	D	Y	B%
Türkçe	0	0	0	0
Metne Sözcük Yerleştirme	1	1	0	100
Sözcükte Anlam	3	3	0	100
Cümleyi Yorumlama ve Açıklama	2	2	0	100
Parçadaki Cümlelerin İçerik ve Özellikleri	1	1	0	100
Eklere ve Ek Çeşitleri	1	1	0	100
Ad Söylü Sözcükler - Karma	1	0	1	0
Ses Bilgisi - Karma	1	0	0	0
Noktalama İşaretleri - Karma	2	0	2	0
Bitişik ve Ayrı Yazılan Kelimeler	1	1	0	100
Yazım Kuralları - Karma	1	0	0	0
Cümlelerin Öğeleri - Karma	1	0	1	0
Paragrafın Ana Düşünce (Ana Fikir)	11	9	2	82
Paragrafa Özgü Soru Kökü	8	7	1	88
Paragrafa Anlatım Akışını Bozan Cümle	1	1	0	100
Paragrafa Cümle Yerleştirme	2	2	0	100
ANLATIM TEKNİKLERİ VE DÜŞÜNCEYİ GELİŞTİRME YOLLARI	1	1	0	100
Paragrafa Boş Bırakılan Yerleri Tamamlama	4	4	0	100
Paragrafa Yardımcı Düşünceler	2	2	0	100
Cümlelerden Paragraf Oluşturma	1	1	0	100
Paragrafın Karşılık Olduğu Soruyu Belirleme	1	1	0	100
Bir Paragrafa Bağlı Çoklu Sorular	6	5	1	83
Paragrafın Konusu	1	1	0	100

	Soru	Doğru	Yanlış	Boş	Net	Başarı
Matematik-1	30	19	5	6	17,75	% 59
Geometri	10	3	0	7	3,00	% 30
TYT Matematik	40	22	5	13	20,75	% 52
Cevap Anahtarı	B	BBEBDBDBDCDAAABCCDABBACBACCDBBECAEABEB				
Cevaplarınız		BBEec DBa CDAAA CCDcBBCACB a B B B				

	S	D	Y	B%
Matematik-1	0	0	0	0
RASYONEL SAYILAR	1	1	0	100
Rasyonel Sayılar	1	1	0	100
Üslü İfadeler	1	1	0	100
Kökü İfadeler	1	1	0	100
Mutlak Değerli Denklemler	1	1	0	100
Aralık Kavramı ve Basit Eşitsizlikler	1	0	1	0
Tek ve Çift Sayılar	1	0	1	0
Çok Bilinmeyenli Denklemler	1	0	0	0
Asal Sayılar ve Aralarında Asal Sayılar	1	0	1	0
Küme Kavramı ve Kümelere İşlemler	1	0	0	0
Önemeler ve Bileşik Önemeler	1	0	1	0
Fonksiyon Grafikleri	1	0	0	0
Faktöriyel Kavramı	1	1	0	100
Bölünebilme Kuralları	1	1	0	100
Dört İşlem Yeteneği	1	1	0	100
VERİ	1	1	0	100
Sayı Problemleri	3	3	0	100
Kesir Problemleri	2	1	0	50
Yüzde, Kar-Zarar Problemleri	2	2	0	100
Hareket Problemleri	1	0	1	0

	Soru	Doğru	Yanlış	Boş	Net	Başarı
Tarih-1	5	5	0	0	5,00	% 100
Coğrafya-1	5	4	0	1	4,00	% 80
Felsefe	5	5	0	0	5,00	% 100
Din Kült. ve Ahl. Bil.	5	5	0	0	5,00	% 100
Felsefe (Seçmeli)	5	0	0	5	0,00	% 0
TYT Sosyal	20	19	0	1	19,00	% 95
Cevap Anahtarı	B	BCEADDCADACCAABCBDADBEDEEA				
Cevaplarınız		BCEADDCAD CCAABCBDAD				

	S	D	Y	B%
Tarih-1	0	0	0	0
İlk ve Orta Çağlarda İÇ Asya'daki Türk siyasi teşekküllerinin güç ve yönetim yapısını açıklar.	1	1	0	100
Türklerin Anadolu'ya yerleşmeye başlaması ile Türkiye Selçuklu Devleti'nin yıkılışı arasındaki süreçte meydana gelen 1	1	1	0	100
Tanzimat Fermanı, Islahat Fermanı ve Kanun-ı Esasi'nin içeriklerini küresel ve yerel siyasi şartlar bağlamında değerlendirir	1	1	0	100
Siyasi alanda meydana gelen gelişmeleri kavrar.	1	1	0	100
Düzenli ordunun kurulmasından Mudanya Ateşkes Antlaşması'na kadar meydana gelen gelişmeleri Türkiye'nin bağımı:	1	1	0	100
Coğrafya-1	0	0	0	0
Türkiye'de İklim	1	1	0	100
Dış Kuvvetler	1	0	0	0
Dünyada Nüfusun Dağılışı	1	1	0	100
Bölge ve Bölge Türleri	1	1	0	100
Afetlerin Genel Özellikleri	1	1	0	100
Felsefe	0	0	0	0
Düşünme ve akıl yürütmeye ilişkin kavramları açıklar.	1	1	0	100
Bilim felsefesinin konusunu ve problemlerini açıklar.	1	1	0	100
Örnek felsefi metinlerinden hareketle 18. yüzyıl -19. yüzyıl filozoflarının felsefi görüşlerini analiz eder.	1	1	0	100
Felsefenin anlamını açıklar.	1	1	0	100
Sanat felsefesinin konusunu ve problemlerini açıklar.	1	1	0	100
Din Kült. ve Ahl. Bil.	0	0	0	0
Din ve İslam	1	1	0	100
İslam ve İbadet	1	1	0	100
Din ve Hayat	1	1	0	100

	Soru	Doğru	Yanlış	Boş	Net	Başarı
Fizik	7	4	1	2	3,75	% 54
Kimya	7	3	2	2	2,50	% 36
Biyoloji	6	1	2	3	0,50	% 8
TYT Fen	20	8	5	7	6,75	% 34
Cevap Anahtarı	B	DECDECCDECCABEBCEAEED				
Cevaplarınız		cE ECCDE e dE e Ee				

	S	D	Y	B%
Fizik	0	0	0	0
Fiziksel Niceliklerin Sınıflandırılması	1	1	0	100
Adezyon, Kohezyon, Yüzey Gerilimi ve Kılcallık	1	1	0	100
Elektrik Devreleri	1	0	1	0
İvme	1	1	0	100
Işık Şiddeti, Işık Akısı ve Aydınlanma	1	0	0	0
Dalgalarla İlgili Temel Kavramlar	1	0	0	0
Katı, Sıvı, Gaz Basıncı	1	1	0	100
Kimya	0	0	0	0
Kimya Disiplinleri ve Kimyacıların Çalışma Alanları	1	0	1	0
Atomun Yapısı	1	1	0	100
Güçlü Etkileşimler / İyonik Bağ	1	1	0	100
Güçlü Etkileşimler / Kovalent Bağ	1	1	0	100
Hâl Değişimi	1	1	0	100
Kimyasal Hesaplamalar / Miktar İçeren Problemler	1	0	0	0
Kimyasal Hesaplamalar / Sınırlayıcı Bileşen Hesaplamaları	1	0	0	0
Ayırma ve Safaştırma Teknikleri	1	0	1	0
Asit ve Bazların Metallerle Tepkimeleri	1	0	0	0
Biyoloji	0	0	0	0
Lipitler	1	0	1	0
Plastit	1	1	0	100
Hayvanlar	1	0	0	0
Mitoz	1	0	1	0
Cinsiyete Bağlı Kalıtım	1	0	0	0
Güncel Çevre Sorunları	1	0	0	0

BİLGİ SARMAL TG TYT 1

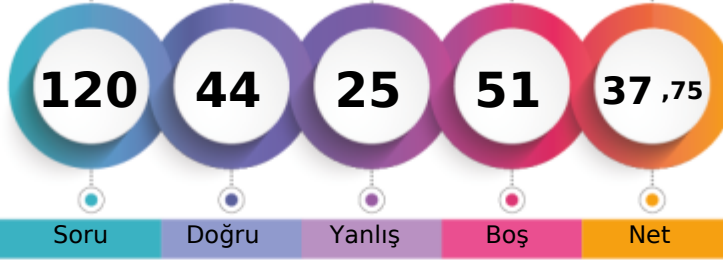

252,745 % 51,43

MANİSA / YUNUSEMRE
ÖZEL MANİSA KEP KİŞİSEL GELİŞİM KURSU-M - 13045
BURCU EREN

1. Öğrenci

Sizin yeriniz
(181760.)

Sonuncu Öğrenci

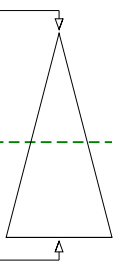

Soru Doğru Yanlış Boş Net

Şube Kurum İlçe İl Genel

Öğrenci Sıra No 52 344 1191 4082 181760 % 51,43

Sınava Katılan Öğrenci Sayısı 73 482 1675 7316 353399

		Soru	Doğru	Yanlış	Boş	Net	Başarı
TYT Türkçe		40	28	8	4	26,00	% 65
Cevap Anahtarı	A	ABEECDDBADDABACCCDEACBEDCECCDBAEABCAAB					
Cevaplarınız		dBEECDDB ABA CCDBAeaEDbBdCCDdAEcBCAAB					

	S	D	Y	B%
Türkçe	0	0	0	0
Metne Sözcük Yerleştirme	1	0	1	0
Sözcükte Anlam	3	3	0	100
Cümleyi Yorumlama ve Açıklama	2	2	0	100
Parçadaki Cümlelerin İçerik ve Özellikleri	1	1	0	100
Eklere ve Ek Çeşitleri	1	1	0	100
Ad Söylü Sözcükler - Karma	1	0	0	0
Ses Bilgisi - Karma	1	0	0	0
Noktalamaya İşaretleri - Karma	2	1	0	50
Bitişik ve Ayrı Yazılan Kelimeler	1	1	0	100
Yazım Kuralları - Karma	1	1	0	100
Cümlelerin Öğeleri - Karma	1	0	0	0
Paragrafta Ana Düşünce (Ana Fikir)	11	9	2	82
Paragrafa Özgü Soru Kökü	8	6	2	75
Paragrafta Anlatım Akışını Bozan Cümle	1	1	0	100
Paragrafa Cümle Yerleştirme	2	2	0	100
ANLATIM TEKNİKLERİ VE DÜŞÜNCEYİ GELİŞTİRME YOLLARI	1	0	1	0
Paragrafta Boş Bırakılan Yerleri Tamamlama	4	2	2	50
Paragrafta Yardımcı Düşünceler	2	2	0	100
Cümlelerden Paragraf Oluşturma	1	0	1	0
Paragrafın Karşılık Olduğu Soruyu Belirleme	1	1	0	100
Bir Paragrafa Bağlı Çoklu Sorular	6	5	1	83
Paragrafın Konusu	1	0	1	0

		Soru	Doğru	Yanlış	Boş	Net	Başarı
Matematik-1		30	1	2	27	0,50	% 2
Geometri		10	0	1	9	-0,25	% 0
TYT Matematik		40	1	3	36	0,25	% 1
Cevap Anahtarı	A	BDBBEDBDCDDBCDAAABCCDABBACBACBEBBEECAEAB					
Cevaplarınız		a d C a					

	S	D	Y	B%
Matematik-1	0	0	0	0
RASYONEL SAYILAR	1	0	1	0
Rasyonel Sayılar	1	0	0	0
Üslü İfadeler	1	0	0	0
Kökü İfadeler	1	0	0	0
Mutlak Değerli Denklemler	1	0	0	0
Aralık Kavramı ve Basit Eşitsizlikler	1	0	0	0
Tek ve Çift Sayılar	1	0	0	0
Çok Bilinmeyenli Denklemler	1	0	0	0
Asal Sayılar ve Aralarında Asal Sayılar	1	0	1	0
Küme Kavramı ve Kümelere İşlemler	1	0	0	0
Önemeler ve Bileşik Önemeler	1	0	0	0
Fonksiyon Grafikleri	1	0	0	0
Faktöriyel Kavramı	1	1	0	100
Bölünebilirlik Kuralları	1	0	0	0
Dört İşlem Yeteneği	1	0	0	0
VERİ	1	0	0	0
Sayı Problemleri	3	0	0	0
Kesir Problemleri	2	0	0	0
Yüzde, Kar-Zarar Problemleri	2	0	0	0
Hareket Problemleri	1	0	0	0

		Soru	Doğru	Yanlış	Boş	Net	Başarı
Tarih-1		5	3	0	2	3,00	% 60
Coğrafya-1		5	1	4	0	0,00	% 0
Felsefe		5	2	1	2	1,75	% 35
Din Kült. ve Ahl. Bil.		5	4	1	0	3,75	% 75
Felsefe (Seçmeli)		5	0	0	5	0,00	% 0
TYT Sosyal		20	10	6	4	8,50	% 43
Cevap Anahtarı	A	ADBCEDADCBACCADACBDABEEBEE					
Cevaplarınız		AD EceDddBd ADAbBD					

	S	D	Y	B%
Tarih-1	0	0	0	0
İlk ve Orta Çağlarda İÇ Asya'daki Türk siyasi teşekküllerinin güç ve yönetim yapısını açıklar.	1	1	0	100
Türklerin Anadolu'ya yerleşmeye başlaması ile Türkiye Selçuklu Devleti'nin yıkılışı arasındaki süreçte meydana gelen 1	1	1	0	100
Tanzimat Fermanı, Islahat Fermanı ve Kanun-ı Esasi'nin içeriklerini küresel ve yerel siyasi şartlar bağlamında değerlendirir	1	0	0	0
Siyasi alanda meydana gelen gelişmeleri kavrar.	1	0	0	0
Düzenli ordunun kurulmasından Mudanya Ateşkes Antlaşması'na kadar meydana gelen gelişmeleri Türkiye'nin bağımsızlığına	1	1	0	100
Coğrafya-1	0	0	0	0
Türkiye'de İklim	1	0	1	0
Dış Kuvvetler	1	0	1	0
Dünyada Nüfusun Dağılışı	1	1	0	100
Bölge ve Bölge Türleri	1	0	1	0
Afetlerin Genel Özellikleri	1	0	1	0
Felsefe	0	0	0	0
Düşünme ve akıl yürütmeye ilişkin kavramları açıklar.	1	1	0	100
Bilim felsefesinin konusunu ve problemlerini açıklar.	1	0	1	0
Örnek felsefi metinlerinden hareketle 18. yüzyıl -19. yüzyıl filozoflarının felsefi görüşlerini analiz eder.	1	0	0	0
Felsefenin anlamını açıklar.	1	0	0	0
Sanat felsefesinin konusunu ve problemlerini açıklar.	1	1	0	100
Din Kült. ve Ahl. Bil.	0	0	0	0
Din ve İslam	1	1	0	100
İslam ve İbadet	1	1	0	100
Din ve Hayat	1	0	1	0

		Soru	Doğru	Yanlış	Boş	Net	Başarı
Fizik		7	4	2	1	3,50	% 50
Kimya		7	1	3	3	0,25	% 4
Biyoloji		6	0	3	3	-0,75	% 0
TYT Fen		20	5	8	7	3,00	% 15
Cevap Anahtarı	A	CCDECEDEBEDECCADEBECAE					
Cevaplarınız		CCcdC EeEcd ae c					

	S	D	Y	B%
Fizik	0	0	0	0
Fiziksel Niceliklerin Sınıflandırılması	1	1	0	100
Adezyon, Kohezyon, Yüzey Gerilimi ve Kılcalılık	1	1	0	100
Elektrik Devreleri	1	0	1	0
İvme	1	0	1	0
Işık Şiddeti, Işık Akısı ve Aydınlanma	1	1	0	100
Dalgalarla İlgili Temel Kavramlar	1	0	0	0
Katı, Sıvı, Gaz Basıncı	1	1	0	100
Kimya	0	0	0	0
Kimya Disiplinleri ve Kimyacıların Çalışma Alanları	1	0	1	0
Atomun Yapısı	1	1	0	100
Güçlü Etkileşimler / İyonik Bağ	1	0	1	0
Güçlü Etkileşimler / Kovalent Bağ	1	0	1	0
Hâl Değişimi	1	0	1	0
Kimyasal Hesaplamalar / Miktar İçeren Problemler	1	0	0	0
Kimyasal Hesaplamalar / Sınırlayıcı Bileşen Hesaplamaları	1	0	0	0
Ayırma ve Safaştırma Teknikleri	1	0	0	0
Asit ve Bazların Metallerle Tepkimeleri	1	0	0	0
Biyoloji	0	0	0	0
Lipitler	1	0	0	0
Plastit	1	0	0	0
Hayvanlar	1	0	1	0
Mitoz	1	0	1	0
Cinsiyete Bağlı Kalıtım	1	0	0	0
Güncel Çevre Sorunları	1	0	1	0

BİLGİ SARMAL TG TYT 1

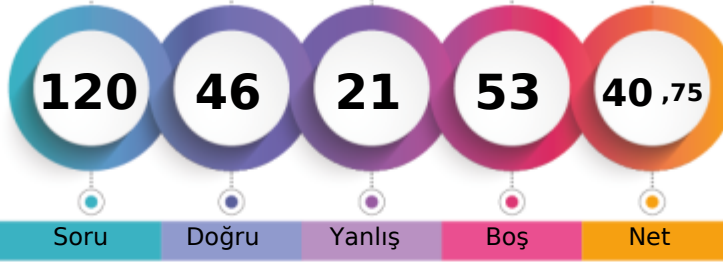

262,110 % 45,59

MANİSA / YUNUSEMRE
ÖZEL MANİSA KEP KİŞİSEL GELİŞİM KURSU-M - 13125
BUSE YAŞAR

1. Öğrenci

Sizin yeriniz
(161118.)

Sonuncu Öğrenci

Soru Doğru Yanlış Boş Net

Şube Kurum İlçe İl Genel

Öğrenci Sıra No 47 317 1104 3629 161118 % 45,59

Sınava Katılan Öğrenci Sayısı 73 482 1675 7316 353399

		Soru	Doğru	Yanlış	Boş	Net	Başarı
TYT Türkçe		40	25	6	9	23,50	% 59
Cevap Anahtarı	B	EECDCCBBADABACCCCEDEACBEDCECCDBAEABCAABAD					
Cevaplarınız	EECDC B	CCCDEAeaEDbBdCbDBAEaCAAB					

	S	D	Y	B%
Türkçe	0	0	0	0
Metne Sözcük Yerleştirme	1	0	0	0
Sözcükte Anlam	3	3	0	100
Cümleyi Yorumlama ve Açıklama	2	2	0	100
Parçadaki Cümlelerin İçerik ve Özellikleri	1	1	0	100
Eklere ve Ek Çeşitleri	1	0	0	0
Ad Söylü Sözcükler - Karma	1	0	0	0
Ses Bilgisi - Karma	1	0	0	0
Noktalama İşaretleri - Karma	2	0	0	0
Bitişik ve Ayrı Yazılan Kelimeler	1	0	0	0
Yazım Kuralları - Karma	1	0	0	0
Cümlelerin Öğeleri - Karma	1	0	0	0
Paragrafta Ana Düşünce (Ana Fikir)	11	9	2	82
Paragrafa Özgü Soru Kökü	8	5	3	63
Paragrafta Anlatım Akışını Bozan Cümle	1	1	0	100
Paragrafa Cümle Yerleştirme	2	1	1	50
ANLATIM TEKNİKLERİ VE DÜŞÜNCEYİ GELİŞTİRME YOLLARI	1	1	0	100
Paragrafta Boş Bırakılan Yerleri Tamamlama	4	2	2	50
Paragrafta Yardımcı Düşünceler	2	2	0	100
Cümlelerden Paragraf Oluşturma	1	1	0	100
Paragrafın Karşılık Olduğu Soruyu Belirleme	1	1	0	100
Bir Paragrafa Bağlı Çoklu Sorular	6	5	1	83
Paragrafın Konusu	1	1	0	100

		Soru	Doğru	Yanlış	Boş	Net	Başarı
Matematik-1		30	7	3	20	6,25	% 21
Geometri		10	0	0	10	0,00	% 0
TYT Matematik		40	7	3	30	6,25	% 16
Cevap Anahtarı	B	BBEDDBDBDCDAAABCCDABBACBACCDBBECAEABEB					
Cevaplarınız	B B e C d e	BCAC					

	S	D	Y	B%
Matematik-1	0	0	0	0
RASYONEL SAYILAR	1	0	0	0
Rasyonel Sayılar	1	0	0	0
Üslü İfadeler	1	0	0	0
Kökü İfadeler	1	1	0	100
Mutlak Değerli Denklemler	1	0	0	0
Aralık Kavramı ve Basit Eşitsizlikler	1	0	0	0
Tek ve Çift Sayılar	1	1	0	100
Çok Bilinmeyenli Denklemler	1	0	0	0
Asal Sayılar ve Aralarında Asal Sayılar	1	0	0	0
Küme Kavramı ve Kümelere İşlemler	1	0	0	0
Önemeler ve Bileşik Önemeler	1	0	1	0
Fonksiyon Grafikleri	1	0	0	0
Faktöriyel Kavramı	1	1	0	100
Bölünebilme Kuralları	1	0	0	0
Dört İşlem Yeteneği	1	0	1	0
VERİ	1	0	0	0
Sayı Problemleri	3	0	1	0
Kesir Problemleri	2	0	0	0
Yüzde, Kar-Zarar Problemleri	2	0	0	0
Hareket Problemleri	1	0	0	0

		Soru	Doğru	Yanlış	Boş	Net	Başarı
Tarih-1		5	2	2	1	1,50	% 30
Coğrafya-1		5	2	1	2	1,75	% 35
Felsefe		5	3	1	1	2,75	% 55
Din Kült. ve Ahl. Bil.		5	3	2	0	2,50	% 50
Felsefe (Seçmeli)		5	0	0	5	0,00	% 0
TYT Sosyal		20	10	6	4	8,50	% 43
Cevap Anahtarı	B	BCEADDCAACCAABCBDADBEAAA					
Cevaplarınız	c EAAd Ac	CAgBbBdBd					

	S	D	Y	B%
Tarih-1	0	0	0	0
İlk ve Orta Çağlarda İÇ Asya'daki Türk siyasi teşekküllerinin güç ve yönetim yapısını açıklar.	1	1	0	100
Türklerin Anadolu'ya yerleşmeye başlaması ile Türkiye Selçuklu Devleti'nin yıkılışı arasındaki süreçte meydana gelen 1	0	1	0	0
Tanzimat Fermanı, Islahat Fermanı ve Kanun-ı Esasi'nin içeriklerini küresel ve yerel siyasi şartlar bağlamında değerlendirir	1	0	1	0
Siyasi alanda meydana gelen gelişmeleri kavrar.	1	0	0	0
Düzenli ordunun kurulmasından Mudanya Ateşkes Antlaşması'na kadar meydana gelen gelişmeleri Türkiye'nin bağımsızlığına	1	1	0	100
Coğrafya-1	0	0	0	0
Türkiye'de İklim	1	0	1	0
Dış Kuvvetler	1	0	0	0
Dünyada Nüfusun Dağılışı	1	1	0	100
Bölge ve Bölge Türleri	1	0	0	0
Afetlerin Genel Özellikleri	1	1	0	100
Felsefe	0	0	0	0
Düşünme ve akıl yürütmeye ilişkin kavramları açıklar.	1	1	0	100
Bilim felsefesinin konusunu ve problemlerini açıklar.	1	0	1	0
Örnek felsefi metinlerinden hareketle 18. yüzyıl -19. yüzyıl filozoflarının felsefi görüşlerini analiz eder.	1	0	0	0
Felsefenin anlamını açıklar.	1	1	0	100
Sanat felsefesinin konusunu ve problemlerini açıklar.	1	1	0	100
Din Kült. ve Ahl. Bil.	0	0	0	0
Din ve İslam	1	1	0	100
İslam ve İbadet	1	0	1	0
Din ve Hayat	1	0	1	0

		Soru	Doğru	Yanlış	Boş	Net	Başarı
Fizik		7	1	3	3	0,25	% 4
Kimya		7	3	2	2	2,50	% 36
Biyoloji		6	0	1	5	-0,25	% 0
TYT Fen		20	4	6	10	2,50	% 13
Cevap Anahtarı	B	DECDECCDECCABEBCEAEED					
Cevaplarınız	aC	bbbE e BE e					

	S	D	Y	B%
Fizik	0	0	0	0
Fiziksel Niceliklerin Sınıflandırılması	1	0	1	0
Adezyon, Kohezyon, Yüzey Gerilimi ve Kılcalılık	1	0	1	0
Elektrik Devreleri	1	0	0	0
İvme	1	0	1	0
Işık Şiddeti, Işık Akısı ve Aydınlanma	1	1	0	100
Dalgalarla İlgili Temel Kavramlar	1	0	0	0
Kati, Sıvı, Gaz Basıncı	1	0	0	0
Kimya	0	0	0	0
Kimya Disiplinleri ve Kimyacıların Çalışma Alanları	1	1	0	100
Atomun Yapısı	1	1	0	100
Güçlü Etkileşimler / İyonik Bağ	1	0	1	0
Güçlü Etkileşimler / Kovalent Bağ	1	0	1	0
Hâl Değişimi	1	1	0	100
Kimyasal Hesaplamalar / Miktar İçeren Problemler	1	0	0	0
Kimyasal Hesaplamalar / Sınırlayıcı Bileşen Hesaplamaları	1	0	0	0
Ayırma ve Safaştırma Teknikleri	1	0	1	0
Asit ve Bazların Metallerle Tepkimeleri	1	0	0	0
Biyoloji	0	0	0	0
Lipitler	1	0	1	0
Plastit	1	0	0	0
Hayvanlar	1	0	0	0
Mitoz	1	0	0	0
Cinsiyete Bağlı Kalıtım	1	0	0	0
Güncel Çevre Sorunları	1	0	0	0

BİLGİ SARMAL TG TYT 1



235,150 % 63,18

MANİSA / YUNUSEMRE
ÖZEL MANİSA KEP KİŞİSEL GELİŞİM KURSU

-M - 13018
CEREN YÜCEL



1. Öğrenci

Sizin yeriniz
(223280.)

Sonuncu Öğrenci

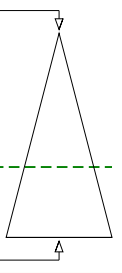

Soru Doğru Yanlış Boş Net

Şube Kurum İlçe İl Genel

Öğrenci Sıra No 56 380 1348 4998 223280 % 63,18

Sınava Katılan Öğrenci Sayısı 73 482 1675 7316 353399

	Soru	Doğru	Yanlış	Boş	Net	Başarı
TYT Türkçe	40	24	10	6	21,50	% 54
Cevap Anahtarı	B	EECDCCBADABACCCCEDEACBEDCECCDBAEABCAABAD				
Cevaplarınız		EECeC BAbbBA CCdDEAdBEDbBbCdDBAE CbAe				

	S	D	Y	B%
Türkçe	0	0	0	0
Metne Sözcük Yerleştirme	1	1	0	100
Sözcükte Anlam	3	3	0	100
Cümleyi Yorumlama ve Açıklama	2	1	1	50
Parçadaki Cümlelerin İçerik ve Özellikleri	1	1	0	100
Eklere ve Ek Çeşitleri	1	0	0	0
Ad Söylü Sözcükler - Karma	1	0	0	0
Ses Bilgisi - Karma	1	0	0	0
Noktalamaya İşaretleri - Karma	2	0	2	0
Bitişik ve Ayrı Yazılan Kelimeler	1	1	0	100
Yazım Kuralları - Karma	1	1	0	100
Cümlelerin Öğeleri - Karma	1	0	0	0
Paragrafta Ana Düşünce (Ana Fikir)	11	8	3	73
Paragrafa Özgü Soru Kökü	8	5	2	63
Paragrafta Anlatım Akışını Bozan Cümle	1	0	1	0
Paragrafa Cümle Yerleştirme	2	1	1	50
ANLATIM TEKNİKLERİ VE DÜŞÜNCEYİ GELİŞTİRME YOLLARI	1	1	0	100
Paragrafta Boş Bırakılan Yerleri Tamamlama	4	2	2	50
Paragrafta Yardımcı Düşünceler	2	2	0	100
Cümlelerden Paragraf Oluşturma	1	1	0	100
Paragrafın Karşılık Olduğu Soruyu Belirleme	1	1	0	100
Bir Paragrafa Bağlı Çoklu Sorular	6	2	2	33
Paragrafın Konusu	1	0	0	0

	Soru	Doğru	Yanlış	Boş	Net	Başarı
Matematik-1	30	3	2	25	2,50	% 8
Geometri	10	1	0	9	1,00	% 10
TYT Matematik	40	4	2	34	3,50	% 9
Cevap Anahtarı	B	BBEBDBDBDCDAAABCCDABBACBACCDBBECAEABEB				
Cevaplarınız		a D e A B E				

	S	D	Y	B%
Matematik-1	0	0	0	0
RASYONEL SAYILAR	1	0	0	0
Rasyonel Sayılar	1	0	1	0
Üslü İfadeler	1	0	1	0
Kökü İfadeler	1	0	0	0
Mutlak Değerli Denklemler	1	0	0	0
Aralık Kavramı ve Basit Eşitsizlikler	1	1	0	100
Tek ve Çift Sayılar	1	0	0	0
Çok Bilinmeyenli Denklemler	1	0	0	0
Asal Sayılar ve Aralarında Asal Sayılar	1	0	0	0
Küme Kavramı ve Kümelere İşlemler	1	0	0	0
Önemeler ve Bileşik Önemeler	1	0	0	0
Fonksiyon Grafikleri	1	0	0	0
Faktöriyel Kavramı	1	0	0	0
Bölünebilme Kuralları	1	0	0	0
Dört İşlem Yeteneği	1	1	0	100
VERİ	1	0	0	0
Sayı Problemleri	3	0	0	0
Kesir Problemleri	2	0	0	0
Yüzde, Kar-Zarar Problemleri	2	0	0	0
Hareket Problemleri	1	0	0	0

	Soru	Doğru	Yanlış	Boş	Net	Başarı
Tarih-1	5	0	2	3	-0,50	% 0
Coğrafya-1	5	2	1	2	1,75	% 35
Felsefe	5	1	0	4	1,00	% 20
Din Kült. ve Ahl. Bil.	5	3	0	2	3,00	% 60
Felsefe (Seçmeli)	5	0	0	5	0,00	% 0
TYT Sosyal	20	6	3	11	5,25	% 26
Cevap Anahtarı	B	BCEADDCADACCAABCBDADBEDEEA				
Cevaplarınız		ca dAd C BD D				

	S	D	Y	B%
Tarih-1	0	0	0	0
İlk ve Orta Çağlarda İÇ Asya'daki Türk siyasi teşekküllerinin güç ve yönetim yapısını açıklar.	1	0	1	0
Türklerin Anadolu'ya yerleşmeye başlaması ile Türkiye Selçuklu Devleti'nin yıkılışı arasındaki süreçte meydana gelen 1	1	0	1	0
Tanzimat Fermanı, Islahat Fermanı ve Kanun-ı Esasi'nin içeriklerini küresel ve yerel siyasi şartlar bağlamında değerlendirir	1	0	0	0
Siyasi alanda meydana gelen gelişmeleri kavrar.	1	0	0	0
Düzenli ordunun kurulmasından Mudanya Ateşkes Antlaşması'na kadar meydana gelen gelişmeleri Türkiye'nin bağımsız	1	0	0	0
Coğrafya-1	0	0	0	0
Türkiye'de İklim	1	1	0	100
Dış Kuvvetler	1	0	0	0
Dünyada Nüfusun Dağılışı	1	0	0	0
Bölge ve Bölge Türleri	1	0	1	0
Afetlerin Genel Özellikleri	1	1	0	100
Felsefe	0	0	0	0
Düşünme ve akıl yürütmeye ilişkin kavramları açıklar.	1	0	0	0
Bilim felsefesinin konusunu ve problemlerini açıklar.	1	0	0	0
Örnek felsefi metinlerinden hareketle 18. yüzyıl -19. yüzyıl filozoflarının felsefi görüşlerini analiz eder.	1	0	0	0
Felsefenin anlamını açıklar.	1	1	0	100
Sanat felsefesinin konusunu ve problemlerini açıklar.	1	0	0	0
Din Kült. ve Ahl. Bil.	0	0	0	0
Din ve İslam	1	1	0	100
İslam ve İbadet	1	0	0	0
Din ve Hayat	1	0	0	0

	Soru	Doğru	Yanlış	Boş	Net	Başarı
Fizik	7	2	1	4	1,75	% 25
Kimya	7	0	4	3	-1,00	% 0
Biyoloji	6	1	1	4	0,75	% 13
TYT Fen	20	3	6	11	1,50	% 8
Cevap Anahtarı	B	DECDECCDECCABEBCEAEED				
Cevaplarınız		ECbcc d d B b				

	S	D	Y	B%
Fizik	0	0	0	0
Fiziksel Niceliklerin Sınıflandırılması	1	0	1	0
Adezyon, Kohezyon, Yüzey Gerilimi ve Kılcallık	1	1	0	100
Elektrik Devreleri	1	0	0	0
İvme	1	0	0	0
Işık Şiddeti, Işık Akısı ve Aydınlanma	1	0	0	0
Dalgalarla İlgili Temel Kavramlar	1	0	0	0
Katı, Sıvı, Gaz Basıncı	1	1	0	100
Kimya	0	0	0	0
Kimya Disiplinleri ve Kimyacıların Çalışma Alanları	1	0	1	0
Atomun Yapısı	1	0	0	0
Güçlü Etkileşimler / İyonik Bağ	1	0	1	0
Güçlü Etkileşimler / Kovalent Bağ	1	0	1	0
Hâl Değişimi	1	0	1	0
Kimyasal Hesaplamalar / Miktar İçeren Problemler	1	0	0	0
Kimyasal Hesaplamalar / Sınırlayıcı Bileşen Hesaplamaları	1	0	0	0
Ayırma ve Safaştırma Teknikleri	1	0	1	0
Asit ve Bazların Metallerle Tepkimeleri	1	0	0	0
Biyoloji	0	0	0	0
Lipitler	1	0	0	0
Plastit	1	0	0	0
Hayvanlar	1	1	0	100
Mitoz	1	0	0	0
Cinsiyete Bağlı Kalıtım	1	0	1	0
Güncel Çevre Sorunları	1	0	0	0

BİLGİ SARMAL TG TYT 1



357,185

%

9,50

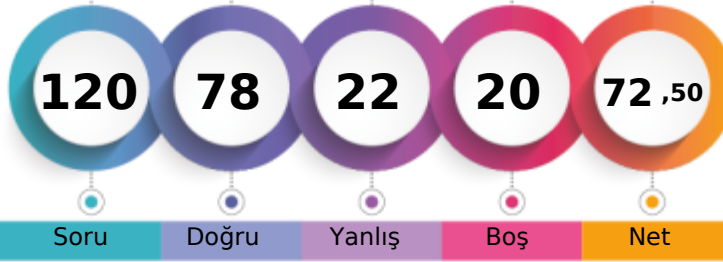
MANİSA / YUNUSEMRE
ÖZEL MANİSA KEP KİŞİSEL GELİŞİM KURSU-M - 13006
ÇİĞDEM DOĞAN

1. Öğrenci

Sizin yeriniz
(33590.)

Sonuncu Öğrenci

Soru Doğru Yanlış Boş Net

Şube Kurum İlçe İl Genel

Öğrenci Sıra No 12 94 402 854 33590 % 9,50

Sınava Katılan Öğrenci Sayısı 73 482 1675 7316 353399

	Soru	Doğru	Yanlış	Boş	Net	Başarı
TYT Türkçe	40	33	6	1	31,50	% 79
Cevap Anahtarı	B	EECDCCBBADABACCCCEACBEDCECCDBAEABCAABAD				
Cevaplarınız		aECDCCBBADbcACCCCEACBEDCECCbD AEABaAAeAD				

	S	D	Y	B%
Türkçe	0	0	0	0
Metne Sözcük Yerleştirme	1	1	0	100
Sözcükte Anlam	3	2	1	67
Cümleyi Yorumlama ve Açıklama	2	2	0	100
Parçadaki Cümlelerin İçerik ve Özellikleri	1	1	0	100
Eklere ve Ek Çeşitleri	1	1	0	100
Ad Söylü Sözcükler - Karma	1	1	0	100
Ses Bilgisi - Karma	1	1	0	100
Noktalama İşaretleri - Karma	2	1	1	50
Bitişik ve Ayrı Yazılan Kelimeler	1	0	1	0
Yazım Kuralları - Karma	1	1	0	100
Cümlelerin Öğeleri - Karma	1	1	0	100
Paragrafta Ana Düşünce (Ana Fikir)	11	9	2	82
Paragrafa Özgü Soru Kökü	8	8	0	100
Paragrafta Anlatım Akışını Bozan Cümle	1	1	0	100
Paragrafa Cümle Yerleştirme	2	1	1	50
ANLATIM TEKNİKLERİ VE DÜŞÜNCEYİ GELİŞTİRME YOLLARI	1	1	0	100
Paragrafta Boş Bırakılan Yerleri Tamamlama	4	4	0	100
Paragrafta Yardımcı Düşünceler	2	2	0	100
Cümlelerden Paragraf Oluşturma	1	0	0	0
Paragrafın Karşılık Olduğu Soruyu Belirleme	1	1	0	100
Bir Paragrafa Bağlı Çoklu Sorular	6	4	2	67
Paragrafın Konusu	1	1	0	100

	Soru	Doğru	Yanlış	Boş	Net	Başarı
Matematik-1	30	20	4	6	19,00	% 63
Geometri	10	3	0	7	3,00	% 30
TYT Matematik	40	23	4	13	22,00	% 55
Cevap Anahtarı	B	BBEDDBDBDCDAAABCCDABBACACCCDBBECAEABEB				
Cevaplarınız		dBED DDcD DAAABCC A B ACBAcCc B EB				

	S	D	Y	B%
Matematik-1	0	0	0	0
RASYONEL SAYILAR	1	0	1	0
Rasyonel Sayılar	1	1	0	100
Üslü İfadeler	1	0	1	0
Kökü İfadeler	1	1	0	100
Mutlak Değerli Denklemler	1	1	0	100
Aralık Kavramı ve Basit Eşitsizlikler	1	1	0	100
Tek ve Çift Sayılar	1	0	0	0
Çok Bilinmeyenli Denklemler	1	1	0	100
Asal Sayılar ve Aralarında Asal Sayılar	1	1	0	100
Küme Kavramı ve Kümelere İşlemler	1	0	1	0
Önemeler ve Bileşik Önemeler	1	1	0	100
Fonksiyon Grafikleri	1	0	0	0
Faktöriyel Kavramı	1	0	0	0
Bölünebilme Kuralları	1	1	0	100
Dört İşlem Yeteneği	1	1	0	100
VERİ	1	1	0	100
Sayı Problemleri	3	3	0	100
Kesir Problemleri	2	1	0	50
Yüzde, Kar-Zarar Problemleri	2	1	0	50
Hareket Problemleri	1	1	0	100

	Soru	Doğru	Yanlış	Boş	Net	Başarı
Tarih-1	5	2	3	0	1,25	% 25
Coğrafya-1	5	1	1	3	0,75	% 15
Felsefe	5	5	0	0	5,00	% 100
Din Kült. ve Ahl. Bil.	5	4	1	0	3,75	% 75
Felsefe (Seçmeli)	5	0	0	5	0,00	% 0
TYT Sosyal	20	12	5	3	10,75	% 54
Cevap Anahtarı	B	BCEADDCADACCAABCBDBADBEDEEA				
Cevaplarınız		BCaca dA CCAABbBDAD				

	S	D	Y	B%
Tarih-1	0	0	0	0
İlk ve Orta Çağlarda İÇ Asya'daki Türk siyasi teşekküllerinin güç ve yönetim yapısını açıklar.	1	0	1	0
Türklerin Anadolu'ya yerleşmeye başlaması ile Türkiye Selçuklu Devleti'nin yıkılışı arasındaki süreçte meydana gelen 1	1	0	1	0
Tanzimat Fermanı, Islahat Fermanı ve Kanun-ı Esasi'nin içeriklerini küresel ve yerel siyasi şartlar bağlamında değerlendirir	1	1	0	100
Siyasi alanda meydana gelen gelişmeleri kavrar.	1	1	0	100
Düzenli ordunun kurulmasından Mudanya Ateşkes Antlaşması'na kadar meydana gelen gelişmeleri Türkiye'nin bağımsız	1	0	1	0
Coğrafya-1	0	0	0	0
Türkiye'de İklim	1	0	0	0
Dış Kuvvetler	1	0	0	0
Dünyada Nüfusun Dağılışı	1	0	0	0
Bölge ve Bölge Türleri	1	0	1	0
Afetlerin Genel Özellikleri	1	1	0	100
Felsefe	0	0	0	0
Düşünme ve akıl yürütmeye ilişkin kavramları açıklar.	1	1	0	100
Bilim felsefesinin konusunu ve problemlerini açıklar.	1	1	0	100
Örnek felsefi metinlerinden hareketle 18. yüzyıl -19. yüzyıl filozoflarının felsefi görüşlerini analiz eder.	1	1	0	100
Felsefenin anlamını açıklar.	1	1	0	100
Sanat felsefesinin konusunu ve problemlerini açıklar.	1	1	0	100
Din Kült. ve Ahl. Bil.	0	0	0	0
Din ve İslam	1	1	0	100
İslam ve İbadet	1	1	0	100
Din ve Hayat	1	0	1	0

	Soru	Doğru	Yanlış	Boş	Net	Başarı
Fizik	7	3	3	1	2,25	% 32
Kimya	7	3	2	2	2,50	% 36
Biyoloji	6	4	2	0	3,50	% 58
TYT Fen	20	10	7	3	8,25	% 41
Cevap Anahtarı	B	DECDECCDECCABEBCEAEED				
Cevaplarınız		EebaCCcE d BEBEbEED				

	S	D	Y	B%
Fizik	0	0	0	0
Fiziksel Niceliklerin Sınıflandırılması	1	1	0	100
Adezyon, Kohezyon, Yüzey Gerilimi ve Kılcallık	1	1	0	100
Elektrik Devreleri	1	0	0	0
İvme	1	1	0	100
Işık Şiddeti, Işık Akısı ve Aydınlanma	1	0	1	0
Dalgalarla İlgili Temel Kavramlar	1	0	1	0
Katı, Sıvı, Gaz Basıncı	1	0	1	0
Kimya	0	0	0	0
Kimya Disiplinleri ve Kimyacıların Çalışma Alanları	1	1	0	100
Atomun Yapısı	1	1	0	100
Güçlü Etkileşimler / İyonik Bağ	1	0	1	0
Güçlü Etkileşimler / Kovalent Bağ	1	0	1	0
Hâl Değişimi	1	1	0	100
Kimyasal Hesaplamalar / Miktar İçeren Problemler	1	0	0	0
Kimyasal Hesaplamalar / Sınırlayıcı Bileşen Hesaplamaları	1	0	0	0
Ayırma ve Safaştırma Teknikleri	1	0	1	0
Asit ve Bazların Metallerle Tepkimeleri	1	0	0	0
Biyoloji	0	0	0	0
Lipitler	1	1	0	100
Plastit	1	1	0	100
Hayvanlar	1	1	0	100
Mitoz	1	0	1	0
Cinsiyete Bağlı Kalıtım	1	0	1	0
Güncel Çevre Sorunları	1	1	0	100

BİLGİ SARMAL TG TYT 1

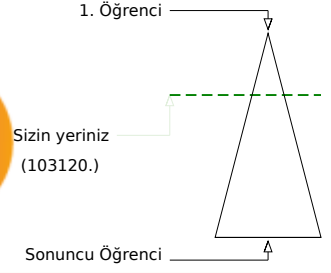
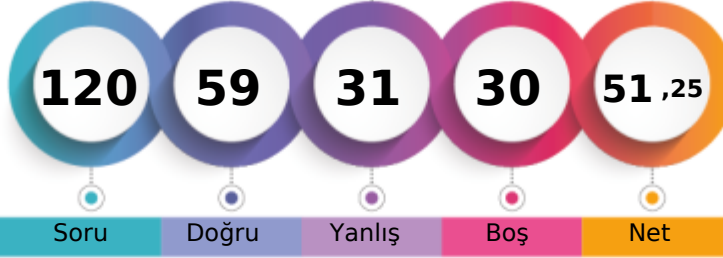

293,578 % 29,18

MANİSA / YUNUSEMRE
ÖZEL MANİSA KEP KİŞİSEL GELİŞİM KURSU-M - 13122
DEMİRHAN KAYA

Soru Doğru Yanlış Boş Net

Şube Kurum İlçe İl Genel

Öğrenci Sıra No 35 233 853 2362 103120 % 29,18

Sınava Katılan Öğrenci Sayısı 73 482 1675 7316 353399

	Soru	Doğru	Yanlış	Boş	Net	Başarı
TYT Türkçe	40	27	9	4	24,75	% 62
Cevap Anahtarı	A	ABEEDCBADDBACCDCDEACBEDCBCECCDBAEBACBAAB				
Cevaplarınız		ABEEDCBADDBAaCCDEACa DbacCbDdAE CAAE				

	S	D	Y	B%
Türkçe	0	0	0	0
Metne Sözcük Yerleştirme	1	1	0	100
Sözcükte Anlam	3	3	0	100
Cümleyi Yorumlama ve Açıklama	2	2	0	100
Parçadaki Cümlelerin İçerik ve Özellikleri	1	1	0	100
Eklere ve Ek Çeşitleri	1	1	0	100
Ad Söylü Sözcükler - Karma	1	1	0	100
Ses Bilgisi - Karma	1	0	0	0
Noktalama İşaretleri - Karma	2	1	1	50
Bitişik ve Ayrı Yazılan Kelimeler	1	1	0	100
Yazım Kuralları - Karma	1	1	0	100
Cümlelerin Öğeleri - Karma	1	0	1	0
Paragrafta Ana Düşünce (Ana Fikir)	11	6	4	55
Paragrafa Özgü Soru Kökü	8	5	2	63
Paragrafta Anlatım Akışını Bozan Cümle	1	1	0	100
Paragrafa Cümle Yerleştirme	2	1	1	50
ANLATIM TEKNİKLERİ VE DÜŞÜNCEYİ GELİŞTİRME YOLLARI	1	1	0	100
Paragrafta Boş Bırakılan Yerleri Tamamlama	4	3	1	75
Paragrafta Yardımcı Düşünceler	2	2	0	100
Cümlelerden Paragraf Oluşturma	1	0	1	0
Paragrafın Karşılık Olduğu Soruyu Belirleme	1	1	0	100
Bir Paragrafa Bağlı Çoklu Sorular	6	3	1	50
Paragrafın Konusu	1	0	0	0

	Soru	Doğru	Yanlış	Boş	Net	Başarı
Matematik-1	30	15	7	8	13,25	% 44
Geometri	10	0	1	9	-0,25	% 0
TYT Matematik	40	15	8	17	13,00	% 33
Cevap Anahtarı	A	BDBBEDBDCDDBCDAAABCCDABBACBACBEBBEBCEAEAB				
Cevaplarınız		B aBdDaDC b CD ceBCCDA Ba CB c				

	S	D	Y	B%
Matematik-1	0	0	0	0
RASYONEL SAYILAR	1	1	0	100
Rasyonel Sayılar	1	0	0	0
Üslü İfadeler	1	0	1	0
Kökü İfadeler	1	1	0	100
Mutlak Değerli Denklemler	1	0	1	0
Aralık Kavramı ve Basit Eşitsizlikler	1	1	0	100
Tek ve Çift Sayılar	1	0	1	0
Çok Bilinmeyenli Denklemler	1	1	0	100
Asal Sayılar ve Aralarında Asal Sayılar	1	1	0	100
Küme Kavramı ve Kümelere İşlemler	1	0	0	0
Önemeler ve Bileşik Önemeler	1	0	1	0
Fonksiyon Grafikleri	1	0	0	0
Faktöriyel Kavramı	1	1	0	100
Bölünebilme Kuralları	1	1	0	100
Dört İşlem Yeteneği	1	0	0	0
VERİ	1	0	1	0
Sayı Problemleri	3	2	1	67
Kesir Problemleri	2	1	0	50
Yüzde, Kar-Zarar Problemleri	2	2	0	100
Hareket Problemleri	1	1	0	100

	Soru	Doğru	Yanlış	Boş	Net	Başarı
Tarih-1	5	5	0	0	5,00	% 100
Coğrafya-1	5	3	2	0	2,50	% 50
Felsefe	5	2	1	2	1,75	% 35
Din Kült. ve Ahl. Bil.	5	4	1	0	3,75	% 75
Felsefe (Seçmeli)	5	0	0	5	0,00	% 0
TYT Sosyal	20	14	4	2	13,00	% 65
Cevap Anahtarı	A	ADBCEDADCBACCADACBDAEBEE				
Cevaplarınız		ADBCEDbDdAe CADAbBD				

	S	D	Y	B%
Tarih-1	0	0	0	0
İlk ve Orta Çağlarda İÇ Asya'daki Türk siyasi teşekküllerinin güç ve yönetim yapısını açıklar.	1	1	0	100
Türklerin Anadolu'ya yerleşmeye başlaması ile Türkiye Selçuklu Devleti'nin yıkılışı arasındaki süreçte meydana gelen 1	1	1	0	100
Tanzimat Fermanı, Islahat Fermanı ve Kanun-ı Esasi'nin içeriklerini küresel ve yerel siyasi şartlar bağlamında değerlendirir	1	1	0	100
Siyasi alanda meydana gelen gelişmeleri kavrar.	1	1	0	100
Düzenli ordunun kurulmasından Mudanya Ateşkes Antlaşması'na kadar meydana gelen gelişmeleri Türkiye'nin bağımsızlığına	1	1	0	100
Coğrafya-1	0	0	0	0
Türkiye'de İklim	1	1	0	100
Dış Kuvvetler	1	0	1	0
Dünyada Nüfusun Dağılışı	1	1	0	100
Bölge ve Bölge Türleri	1	0	1	0
Afetlerin Genel Özellikleri	1	1	0	100
Felsefe	0	0	0	0
Düşünme ve akıl yürütmeye ilişkin kavramları açıklar.	1	0	1	0
Bilim felsefesinin konusunu ve problemlerini açıklar.	1	0	0	0
Örnek felsefi metinlerinden hareketle 18. yüzyıl -19. yüzyıl filozoflarının felsefi görüşlerini analiz eder.	1	0	0	0
Felsefenin anlamını açıklar.	1	1	0	100
Sanat felsefesinin konusunu ve problemlerini açıklar.	1	1	0	100
Din Kült. ve Ahl. Bil.	0	0	0	0
Din ve İslam	1	1	0	100
İslam ve İbadet	1	1	0	100
Din ve Hayat	1	0	1	0

	Soru	Doğru	Yanlış	Boş	Net	Başarı
Fizik	7	2	4	1	1,00	% 14
Kimya	7	0	5	2	-1,25	% 0
Biyoloji	6	1	1	4	0,75	% 13
TYT Fen	20	3	10	7	0,50	% 3
Cevap Anahtarı	A	CCDECEDEBEDECCADEBCEAE				
Cevaplarınız		aCac cEdde ab Ea				

	S	D	Y	B%
Fizik	0	0	0	0
Fiziksel Niceliklerin Sınıflandırılması	1	0	1	0
Adezyon, Kohezyon, Yüzey Gerilimi ve Kılcalılık	1	1	0	100
Elektrik Devreleri	1	0	1	0
İvme	1	0	1	0
Işık Şiddeti, Işık Akısı ve Aydınlanma	1	0	0	0
Dalgalarla İlgili Temel Kavramlar	1	0	1	0
Katı, Sıvı, Gaz Basıncı	1	1	0	100
Kimya	0	0	0	0
Kimya Disiplinleri ve Kimyacıların Çalışma Alanları	1	0	1	0
Atomun Yapısı	1	0	1	0
Güçlü Etkileşimler / İyonik Bağ	1	0	1	0
Güçlü Etkileşimler / Kovalent Bağ	1	0	1	0
Hâl Değişimi	1	0	0	0
Kimyasal Hesaplamalar / Miktar İçeren Problemler	1	0	0	0
Kimyasal Hesaplamalar / Sınırlayıcı Bileşen Hesaplamaları	1	0	0	0
Ayırma ve Safaştırma Teknikleri	1	0	1	0
Asit ve Bazların Metallerle Tepkimeleri	1	0	1	0
Biyoloji	0	0	0	0
Lipitler	1	0	0	0
Plastit	1	1	0	100
Hayvanlar	1	0	1	0
Mitoz	1	0	0	0
Cinsiyete Bağlı Kalıtım	1	0	0	0
Güncel Çevre Sorunları	1	0	0	0

BİLGİ SARMAL TG TYT 1

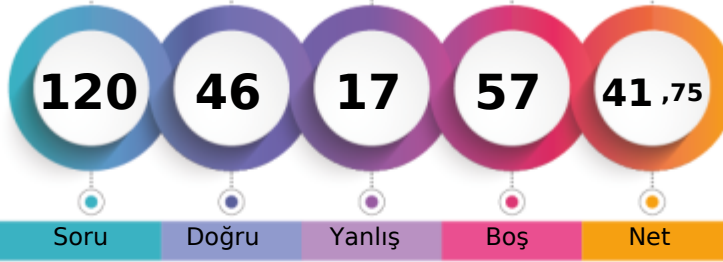

264,780 % 43,98

MANİSA / YUNUSEMRE
ÖZEL MANİSA KEP KİŞİSEL GELİŞİM KURSU-M - 13068
DERİN SABANCIOĞLU

1. Öğrenci

Sizin yeriniz
(155440.)

Sonuncu Öğrenci

Soru Doğru Yanlış Boş Net

Şube Kurum İlçe İl Genel

Öğrenci Sıra No 46 313 1084 3511 155440 % 43,98

Sınava Katılan Öğrenci Sayısı 73 482 1675 7316 353399

		Soru	Doğru	Yanlış	Boş	Net	Başarı	
TYT Türkçe		40	28	6	6	26,50	% 66	
Cevap Anahtarı	B	EECDCCBBADABACCCCEACBEDCECCDBAEABCAABAD						
Cevaplarınız		EECDCC BADEBACCC DEAEBEDaa CdD AE eCAAB D						

	S	D	Y	B%
Türkçe	0	0	0	0
Metne Sözcük Yerleştirme	1	1	0	100
Sözcükte Anlam	3	3	0	100
Cümleyi Yorumlama ve Açıklama	2	2	0	100
Parçadaki Cümlelerin İçerik ve Özellikleri	1	1	0	100
Eklere ve Ek Çeşitleri	1	0	0	0
Ad Söylü Sözcükler - Karma	1	0	0	0
Ses Bilgisi - Karma	1	1	0	100
Noktalama İşaretleri - Karma	2	1	1	50
Bitişik ve Ayrı Yazılan Kelimeler	1	1	0	100
Yazım Kuralları - Karma	1	1	0	100
Cümlelerin Öğeleri - Karma	1	1	0	100
Paragrafta Ana Düşünce (Ana Fikir)	11	8	2	73
Paragrafa Özgü Soru Kökü	8	5	2	63
Paragrafta Anlatım Akışını Bozan Cümle	1	0	0	0
Paragrafa Cümle Yerleştirme	2	1	1	50
ANLATIM TEKNİKLERİ VE DÜŞÜNCEYİ GELİŞTİRME YOLLARI	1	1	0	100
Paragrafta Boş Bırakılan Yerleri Tamamlama	4	3	1	75
Paragrafta Yardımcı Düşünceler	2	2	0	100
Cümlelerden Paragraf Oluşturma	1	0	0	0
Paragrafın Karşılık Olduğu Soruyu Belirleme	1	1	0	100
Bir Paragrafa Bağlı Çoklu Sorular	6	4	1	67
Paragrafın Konusu	1	0	0	0

		Soru	Doğru	Yanlış	Boş	Net	Başarı	
Matematik-1		30	6	1	23	5,75	% 19	
Geometri		10	0	0	10	0,00	% 0	
TYT Matematik		40	6	1	33	5,75	% 14	
Cevap Anahtarı	B	BBEBDBDBDBCDAAABCCDABBACBACCCDBBECAEABEB						
Cevaplarınız		BBc D C A B						

	S	D	Y	B%
Matematik-1	0	0	0	0
RASYONEL SAYILAR	1	0	0	0
Rasyonel Sayılar	1	0	0	0
Üslü İfadeler	1	1	0	100
Kökü İfadeler	1	1	0	100
Mutlak Değerli Denklemler	1	0	1	0
Aralık Kavramı ve Basit Eşitsizlikler	1	0	0	0
Tek ve Çift Sayılar	1	0	0	0
Çok Bilinmeyenli Denklemler	1	1	0	100
Asal Sayılar ve Aralarında Asal Sayılar	1	0	0	0
Küme Kavramı ve Kümelere İşlemler	1	0	0	0
Önemeler ve Bileşik Önemeler	1	0	0	0
Fonksiyon Grafikleri	1	0	0	0
Faktöriyel Kavramı	1	1	0	100
Bölünebilme Kuralları	1	0	0	0
Dört İşlem Yeteneği	1	0	0	0
VERİ	1	1	0	100
Sayı Problemleri	3	0	0	0
Kesir Problemleri	2	0	0	0
Yüzde, Kar-Zarar Problemleri	2	0	0	0
Hareket Problemleri	1	0	0	0

		Soru	Doğru	Yanlış	Boş	Net	Başarı	
Tarih-1		5	2	1	2	1,75	% 35	
Coğrafya-1		5	1	1	3	0,75	% 15	
Felsefe		5	1	1	3	0,75	% 15	
Din Kült. ve Ahl. Bil.		5	3	1	1	2,75	% 55	
Felsefe (Seçmeli)		5	0	0	5	0,00	% 0	
TYT Sosyal		20	7	4	9	6,00	% 30	
Cevap Anahtarı	B	BCEADDCADACCAABCBDADBEAAA						
Cevaplarınız		aAD Ac C e BDbD						

	S	D	Y	B%
Tarih-1	0	0	0	0
İlk ve Orta Çağlarda İç Asya'daki Türk siyasi teşekküllerinin güç ve yönetim yapısını açıklar.	1	1	0	100
Türklerin Anadolu'ya yerleşmeye başlaması ile Türkiye Selçuklu Devleti'nin yıkılışı arasındaki süreçte meydana gelen 1	1	1	0	100
Tanzimat Fermanı, Islahat Fermanı ve Kanun-ı Esasi'nin içeriklerini küresel ve yerel siyasi şartlar bağlamında değerlendirir	1	0	0	0
Siyasi alanda meydana gelen gelişmeleri kavrar.	1	0	0	0
Düzenli ordunun kurulmasından Mudanya Ateşkes Antlaşması'na kadar meydana gelen gelişmeleri Türkiye'nin bağımsızlığına kadar	1	0	1	0
Coğrafya-1	0	0	0	0
Türkiye'de İklim	1	0	1	0
Dış Kuvvetler	1	0	0	0
Dünyada Nüfusun Dağılışı	1	0	0	0
Bölge ve Bölge Türleri	1	0	0	0
Afetlerin Genel Özellikleri	1	1	0	100
Felsefe	0	0	0	0
Düşünme ve akıl yürütmeye ilişkin kavramları açıklar.	1	0	1	0
Bilim felsefesinin konusunu ve problemlerini açıklar.	1	0	0	0
Örnek felsefi metinlerinden hareketle 18. yüzyıl -19. yüzyıl filozoflarının felsefi görüşlerini analiz eder.	1	0	0	0
Felsefenin anlamını açıklar.	1	1	0	100
Sanat felsefesinin konusunu ve problemlerini açıklar.	1	0	0	0
Din Kült. ve Ahl. Bil.	0	0	0	0
Din ve İslam	1	1	0	100
İslam ve İbadet	1	0	1	0
Din ve Hayat	1	0	0	0

		Soru	Doğru	Yanlış	Boş	Net	Başarı	
Fizik		7	3	2	2	2,50	% 36	
Kimya		7	1	2	4	0,50	% 7	
Biyoloji		6	1	2	3	0,50	% 8	
TYT Fen		20	5	6	9	3,50	% 18	
Cevap Anahtarı	B	DECDECCDECCABEBCEAEED						
Cevaplarınız		b bECC e eEa Ee						

	S	D	Y	B%
Fizik	0	0	0	0
Fiziksel Niceliklerin Sınıflandırılması	1	1	0	100
Adezyon, Kohezyon, Yüzey Gerilimi ve Kılcalılık	1	1	0	100
Elektrik Devreleri	1	0	0	0
İvme	1	0	1	0
Işık Şiddeti, Işık Akısı ve Aydınlanma	1	0	0	0
Dalgalarla İlgili Temel Kavramlar	1	0	1	0
Katı, Sıvı, Gaz Basıncı	1	1	0	100
Kimya	0	0	0	0
Kimya Disiplinleri ve Kimyacıların Çalışma Alanları	1	0	1	0
Atomun Yapısı	1	1	0	100
Güçlü Etkileşimler / İyonik Bağ	1	0	0	0
Güçlü Etkileşimler / Kovalent Bağ	1	0	0	0
Hâl Değişimi	1	0	0	0
Kimyasal Hesaplamalar / Miktar İçeren Problemler	1	0	0	0
Kimyasal Hesaplamalar / Sınırlayıcı Bileşen Hesaplamaları	1	0	0	0
Ayırma ve Safaştırma Teknikleri	1	0	1	0
Asit ve Bazların Metallerle Tepkimeleri	1	0	0	0
Biyoloji	0	0	0	0
Lipitler	1	0	1	0
Plastit	1	1	0	100
Hayvanlar	1	0	1	0
Mitoz	1	0	0	0
Cinsiyete Bağlı Kalıtım	1	0	0	0
Güncel Çevre Sorunları	1	0	0	0

BİLGİ SARMAL TG TYT 1

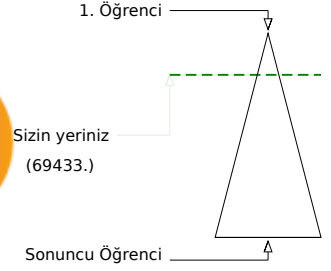
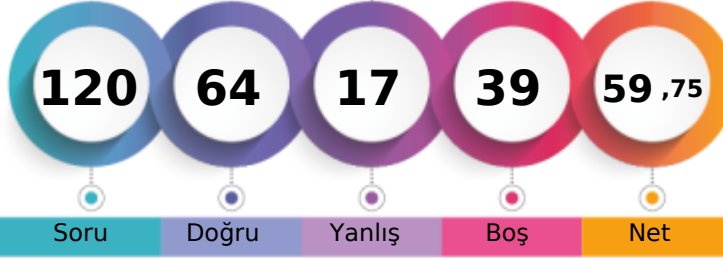

318,615 % 19,65

MANİSA / YUNUSEMRE
ÖZEL MANİSA KEP KİŞİSEL GELİŞİM KURSU-M - 13083
ECRİN ÖZTÜRK

Soru Doğru Yanlış Boş Net

Şube	Kurum	İlçe	İl	Genel
Öğrenci Sıra No	24	172	678	1641
Sınava Katılan Öğrenci Sayısı	73	482	1675	7316
				69433 % 19,65
				353399

	Soru	Doğru	Yanlış	Boş	Net	Başarı
TYT Türkçe	40	32	4	4	31,00	% 78
Cevap Anahtarı	B	EECDCCBADABACCCCEACBEDCECCDBAEABCAABAD				
Cevaplarınız		EECDCC BADEBA CCCDEACBEDCEBcdDAEABC AB e				

	S	D	Y	B%
Türkçe	0	0	0	0
Metne Sözcük Yerleştirme	1	1	0	100
Sözcükte Anlam	3	3	0	100
Cümleyi Yorumlama ve Açıklama	2	2	0	100
Parçadaki Cümlelerin İçerik ve Özellikleri	1	1	0	100
Eklere ve Ek Çeşitleri	1	0	0	0
Ad Söylü Sözcükler - Karma	1	0	0	0
Ses Bilgisi - Karma	1	0	1	0
Noktalamaya İşaretleri - Karma	2	1	1	50
Bitişik ve Ayrı Yazılan Kelimeler	1	1	0	100
Yazım Kuralları - Karma	1	1	0	100
Cümlelerin Öğeleri - Karma	1	0	0	0
Paragrafta Ana Düşünce (Ana Fikir)	11	11	0	100
Paragrafa Özgü Soru Kökü	8	8	0	100
Paragrafta Anlatım Akışını Bozan Cümle	1	1	0	100
Paragrafa Cümle Yerleştirme	2	1	1	50
ANLATIM TEKNİKLERİ VE DÜŞÜNCEYİ GELİŞTİRME YOLLARI	1	1	0	100
Paragrafta Boş Bırakılan Yerleri Tamamlama	4	3	0	75
Paragrafta Yardımcı Düşünceler	2	2	0	100
Cümlelerden Paragraf Oluşturma	1	0	1	0
Paragrafın Karşılık Olduğu Soruyu Belirleme	1	1	0	100
Bir Paragrafa Bağlı Çoklu Sorular	6	5	0	83
Paragrafın Konusu	1	1	0	100

	Soru	Doğru	Yanlış	Boş	Net	Başarı
Matematik-1	30	12	5	13	10,75	% 36
Geometri	10	2	0	8	2,00	% 20
TYT Matematik	40	14	5	21	12,75	% 32
Cevap Anahtarı	B	BBEBDBDBDCDAAABCCDABBACBACCDBBECAEABEB				
Cevaplarınız		BBED DDBa C bde C dC CB B B				

	S	D	Y	B%
Matematik-1	0	0	0	0
RASYONEL SAYILAR	1	1	0	100
Rasyonel Sayılar	1	1	0	100
Üslü İfadeler	1	1	0	100
Kökü İfadeler	1	1	0	100
Mutlak Değerli Denklemler	1	1	0	100
Aralık Kavramı ve Basit Eşitsizlikler	1	1	0	100
Tek ve Çift Sayılar	1	0	0	0
Çok Bilinmeyenli Denklemler	1	1	0	100
Asal Sayılar ve Aralarında Asal Sayılar	1	0	0	0
Küme Kavramı ve Kümelere İşlemler	1	0	0	0
Önemeler ve Bileşik Önemeler	1	0	1	0
Fonksiyon Grafikleri	1	0	0	0
Faktöriyel Kavramı	1	1	0	100
Bölünebilme Kuralları	1	0	0	0
Dört İşlem Yeteneği	1	0	1	0
VERİ	1	0	1	0
Sayı Problemleri	3	1	1	33
Kesir Problemleri	2	0	0	0
Yüzde, Kar-Zarar Problemleri	2	1	0	50
Hareket Problemleri	1	0	0	0

	Soru	Doğru	Yanlış	Boş	Net	Başarı
Tarih-1	5	3	1	1	2,75	% 55
Coğrafya-1	5	1	1	3	0,75	% 15
Felsefe	5	3	2	0	2,50	% 50
Din Kült. ve Ahl. Bil.	5	5	0	0	5,00	% 100
Felsefe (Seçmeli)	5	0	0	5	0,00	% 0
TYT Sosyal	20	12	4	4	11,00	% 55
Cevap Anahtarı	B	BCEADDCADACCAABCBDADBEDEEA				
Cevaplarınız		c EAD Ac CCAddCBAD				

	S	D	Y	B%
Tarih-1	0	0	0	0
İlk ve Orta Çağlarda İÇ Asya'daki Türk siyasi teşekküllerinin güç ve yönetim yapısını açıklar.	1	1	0	100
Türklerin Anadolu'ya yerleşmeye başlaması ile Türkiye Selçuklu Devleti'nin yıkılışı arasındaki süreçte meydana gelen İ	1	1	0	100
Tanzimat Fermanı, İslahat Fermanı ve Kanun-ı Esasi'nin içeriklerini küresel ve yerel siyasi şartlar bağlamında değerlendirir	1	0	1	0
Siyasi alanda meydana gelen gelişmeleri kavrar.	1	0	0	0
Düzenli ordunun kurulmasından Mudanya Ateşkes Antlaşması'na kadar meydana gelen gelişmeleri Türkiye'nin bağımsız	1	1	0	100
Coğrafya-1	0	0	0	0
Türkiye'de İklim	1	0	1	0
Dış Kuvvetler	1	0	0	0
Dünyada Nüfusun Dağılışı	1	0	0	0
Bölge ve Bölge Türleri	1	0	0	0
Afetlerin Genel Özellikleri	1	1	0	100
Felsefe	0	0	0	0
Düşünme ve akıl yürütmeye ilişkin kavramları açıklar.	1	0	1	0
Bilim felsefesinin konusunu ve problemlerini açıklar.	1	0	1	0
Örnek felsefi metinlerinden hareketle 18. yüzyıl -19. yüzyıl filozoflarının felsefi görüşlerini analiz eder.	1	1	0	100
Felsefenin anlamını açıklar.	1	1	0	100
Sanat felsefesinin konusunu ve problemlerini açıklar.	1	1	0	100
Din Kült. ve Ahl. Bil.	0	0	0	0
Din ve İslam	1	1	0	100
İslam ve İbadet	1	1	0	100
Din ve Hayat	1	1	0	100

	Soru	Doğru	Yanlış	Boş	Net	Başarı
Fizik	7	2	2	3	1,50	% 21
Kimya	7	3	0	4	3,00	% 43
Biyoloji	6	1	2	3	0,50	% 8
TYT Fen	20	6	4	10	5,00	% 25
Cevap Anahtarı	B	DECDECCDECCABEBCEAEED				
Cevaplarınız		EbAE E BE cEe				

	S	D	Y	B%
Fizik	0	0	0	0
Fiziksel Niceliklerin Sınıflandırılması	1	0	0	0
Adezyon, Kohezyon, Yüzey Gerilimi ve Kılcalılık	1	0	0	0
Elektrik Devreleri	1	0	0	0
İvme	1	1	0	100
Işık Şiddeti, Işık Akısı ve Aydınlanma	1	1	0	100
Dalgalarla İlgili Temel Kavramlar	1	0	1	0
Katı, Sıvı, Gaz Basıncı	1	1	0	100
Kimya	0	0	0	0
Kimya Disiplinleri ve Kimyacıların Çalışma Alanları	1	1	0	100
Atomun Yapısı	1	1	0	100
Güçlü Etkileşimler / İyonik Bağ	1	0	0	0
Güçlü Etkileşimler / Kovalent Bağ	1	0	0	0
Hâl Değişimi	1	1	0	100
Kimyasal Hesaplamalar / Miktar İçeren Problemler	1	0	0	0
Kimyasal Hesaplamalar / Sınırlayıcı Bileşen Hesaplamaları	1	0	0	0
Ayırma ve Safaştırma Teknikleri	1	0	0	0
Asit ve Bazların Metallerle Tepkimeleri	1	0	0	0
Biyoloji	0	0	0	0
Lipitler	1	0	1	0
Plastit	1	1	0	100
Hayvanlar	1	0	0	0
Mitoz	1	0	0	0
Cinsiyete Bağlı Kalıtım	1	0	0	0
Güncel Çevre Sorunları	1	0	1	0

BİLGİ SARMAL TG TYT 1

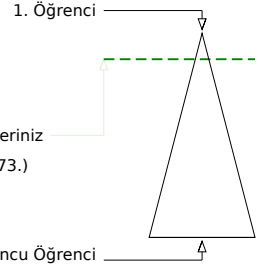

344,758 % 12,27

MANİSA / YUNUSEMRE
ÖZEL MANİSA KEP KİŞİSEL GELİŞİM KURSU-M - 0
EDA NAZ DEMİRBAĞ

Soru Doğru Yanlış Boş Net

Şube Kurum İlçe İl Genel

Öğrenci Sıra No 15 117 489 1061 43373 % 12,27

Sınava Katılan Öğrenci Sayısı 73 482 1675 7316 353399

	Soru	Doğru	Yanlış	Boş	Net	Başarı
TYT Türkçe	40	31	9	0	28,75	% 72
Cevap Anahtarı	A ABEECDDBADABACCCDEACBEDCBCECDBAEABCAB					
Cevaplarınız	ABEECeCcADDbBACCCDEACBEDbcbCCDAeAeCAAE					

	S	D	Y	B%
Türkçe	0	0	0	0
Metne Sözcük Yerleştirme	1	1	0	100
Sözcükte Anlam	3	3	0	100
Cümleyi Yorumlama ve Açıklama	2	1	1	50
Parçadaki Cümlelerin İçerik ve Özellikleri	1	1	0	100
Eklere ve Ek Çeşitleri	1	0	1	0
Ad Söylü Sözcükler - Karma	1	1	0	100
Ses Bilgisi - Karma	1	1	0	100
Noktalamaya İşaretleri - Karma	2	1	1	50
Bitişik ve Ayrı Yazılan Kelimeler	1	1	0	100
Yazım Kuralları - Karma	1	1	0	100
Cümlelerin Öğeleri - Karma	1	1	0	100
Paragrafta Ana Düşünce (Ana Fikir)	11	7	4	64
Paragrafa Özgü Soru Kökü	8	5	3	63
Paragrafta Anlatım Akışını Bozan Cümle	1	1	0	100
Paragrafa Cümle Yerleştirme	2	2	0	100
ANLATIM TEKNİKLERİ VE DÜŞÜNCEYİ GELİŞTİRME YOLLARI	1	1	0	100
Paragrafta Boş Bırakılan Yerleri Tamamlama	4	4	0	100
Paragrafta Yardımcı Düşünceler	2	2	0	100
Cümlelerden Paragraf Oluşturma	1	0	1	0
Paragrafın Karşılık Olduğu Soruyu Belirleme	1	1	0	100
Bir Paragrafa Bağlı Çoklu Sorular	6	4	2	67
Paragrafın Konusu	1	1	0	100

	Soru	Doğru	Yanlış	Boş	Net	Başarı
Matematik-1	30	15	1	14	14,75	% 49
Geometri	10	2	0	8	2,00	% 20
TYT Matematik	40	17	1	22	16,75	% 42
Cevap Anahtarı	A BDBBEDBDCDDBCDAAABCCDABBACBACBEBBEBCEAEAB					
Cevaplarınız	DBBEDBDCeD CDAAA B BE					

	S	D	Y	B%
Matematik-1	0	0	0	0
RASYONEL SAYILAR	1	0	0	0
Rasyonel Sayılar	1	1	0	100
Üslü İfadeler	1	1	0	100
Kökü İfadeler	1	1	0	100
Mutlak Değerli Denklemler	1	1	0	100
Aralık Kavramı ve Basit Eşitsizlikler	1	1	0	100
Tek ve Çift Sayılar	1	1	0	100
Çok Bilinmeyenli Denklemler	1	1	0	100
Asal Sayılar ve Aralarında Asal Sayılar	1	1	0	100
Küme Kavramı ve Kümelere İşlemler	1	0	1	0
Önemeler ve Bileşik Önemeler	1	1	0	100
Fonksiyon Grafikleri	1	0	0	0
Faktöriyel Kavramı	1	1	0	100
Bölünebilme Kuralları	1	1	0	100
Dört İşlem Yeteneği	1	1	0	100
VERİ	1	1	0	100
Sayı Problemleri	3	1	0	33
Kesir Problemleri	2	0	0	0
Yüzde, Kar-Zarar Problemleri	2	0	0	0
Hareket Problemleri	1	0	0	0

	Soru	Doğru	Yanlış	Boş	Net	Başarı
Tarih-1	5	3	1	1	2,75	% 55
Coğrafya-1	5	2	1	2	1,75	% 35
Felsefe	5	4	1	0	3,75	% 75
Din Kült. ve Ahl. Bil.	5	5	0	0	5,00	% 100
Felsefe (Seçmeli)	5	0	0	5	0,00	% 0
TYT Sosyal	20	14	3	3	13,25	% 66
Cevap Anahtarı	A ADBCEDADCBACCADACBDABEEBEE					
Cevaplarınız	ADc Ec D ABdCCADACBD					

	S	D	Y	B%
Tarih-1	0	0	0	0
İlk ve Orta Çağlarda İÇ Asya'daki Türk siyasi teşekküllerinin güç ve yönetim yapısını açıklar.	1	1	0	100
Türklerin Anadolu'ya yerleşmeye başlaması ile Türkiye Selçuklu Devleti'nin yıkılışı arasındaki süreçte meydana gelen 1	1	1	0	100
Tanzimat Fermanı, Islahat Fermanı ve Kanun-ı Esasi'nin içeriklerini küresel ve yerel siyasi şartlar bağlamında değerlendirir	1	0	1	0
Siyasi alanda meydana gelen gelişmeleri kavrar.	1	0	0	0
Düzenli ordunun kurulmasından Mudanya Ateşkes Antlaşması'na kadar meydana gelen gelişmeleri Türkiye'nin bağımı:	1	1	0	100
Coğrafya-1	0	0	0	0
Türkiye'de İklim	1	0	1	0
Dış Kuvvetler	1	0	0	0
Dünyada Nüfusun Dağılışı	1	1	0	100
Bölge ve Bölge Türleri	1	0	0	0
Afetlerin Genel Özellikleri	1	1	0	100
Felsefe	0	0	0	0
Düşünme ve akıl yürütmeye ilişkin kavramları açıklar.	1	1	0	100
Bilim felsefesinin konusunu ve problemlerini açıklar.	1	0	1	0
Örnek felsefi metinlerinden hareketle 18. yüzyıl -19. yüzyıl filozoflarının felsefi görüşlerini analiz eder.	1	1	0	100
Felsefenin anlamını açıklar.	1	1	0	100
Sanat felsefesinin konusunu ve problemlerini açıklar.	1	1	0	100
Din Kült. ve Ahl. Bil.	0	0	0	0
Din ve İslam	1	1	0	100
İslam ve İbadet	1	1	0	100
Din ve Hayat	1	1	0	100

	Soru	Doğru	Yanlış	Boş	Net	Başarı
Fizik	7	5	1	1	4,75	% 68
Kimya	7	4	2	1	3,50	% 50
Biyoloji	6	2	3	1	1,25	% 21
TYT Fen	20	11	6	3	9,50	% 48
Cevap Anahtarı	A CCDECEDEBEDECCADEBCEAE					
Cevaplarınız	CC ECDaede dAe BeBe					

	S	D	Y	B%
Fizik	0	0	0	0
Fiziksel Niceliklerin Sınıflandırılması	1	1	0	100
Adezyon, Kohezyon, Yüzey Gerilimi ve Kılcallık	1	1	0	100
Elektrik Devreleri	1	0	0	0
İvme	1	1	0	100
Işık Şiddeti, Işık Akısı ve Aydınlanma	1	1	0	100
Dalgalarla İlgili Temel Kavramlar	1	1	0	100
Katı, Sıvı, Gaz Basıncı	1	0	1	0
Kimya	0	0	0	0
Kimya Disiplinleri ve Kimyacıların Çalışma Alanları	1	0	1	0
Atomun Yapısı	1	1	0	100
Güçlü Etkileşimler / İyonik Bağ	1	1	0	100
Güçlü Etkileşimler / Kovalent Bağ	1	1	0	100
Hâl Değişimi	1	1	0	100
Kimyasal Hesaplamalar / Miktar İçeren Problemler	1	0	0	0
Kimyasal Hesaplamalar / Sınırlayıcı Bileşen Hesaplamaları	1	0	0	0
Ayırma ve Safaştırma Teknikleri	1	0	1	0
Asit ve Bazların Metallerle Tepkimeleri	1	1	0	100
Biyoloji	0	0	0	0
Lipitler	1	0	1	0
Plastit	1	0	0	0
Hayvanlar	1	1	0	100
Mitoz	1	0	1	0
Cinsiyete Bağlı Kalıtım	1	0	1	0
Güncel Çevre Sorunları	1	1	0	100

BİLGİ SARMAL TG TYT 1

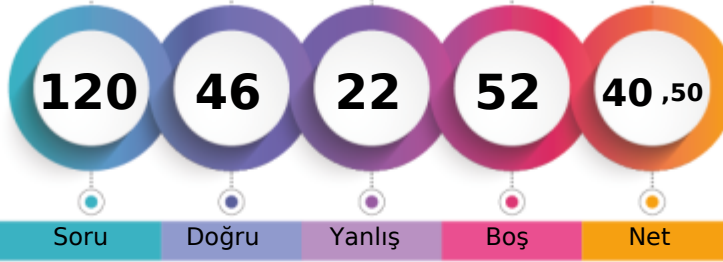

261,203 % 46,13

MANİSA / YUNUSEMRE
ÖZEL MANİSA KEP KİŞİSEL GELİŞİM KURSU-M - 0
EFE TUFAN

1. Öğrenci

Sizin yeriniz
(163036.)

Sonuncu Öğrenci

Soru Doğru Yanlış Boş Net

Şube Kurum İlçe İl Genel

Öğrenci Sıra No 49 320 1111 3676 163036 % 46,13

Sınava Katılan Öğrenci Sayısı 73 482 1675 7316 353399

	Soru	Doğru	Yanlış	Boş	Net	Başarı
TYT Türkçe	40	27	9	4	24,75	% 62
Cevap Anahtarı	A ABEECDDBADDABACCCDEACBEDCBECCDBAEABCAAB					
Cevaplarınız	AB ECECB DbcB CCCaDEA BEDbBECbDaAdAaCAAB					

	S	D	Y	B%
Türkçe	0	0	0	0
Metne Sözcük Yerleştirme	1	1	0	100
Sözcükte Anlam	3	2	0	67
Cümleyi Yorumlama ve Açıklama	2	1	1	50
Parçadaki Cümlelerin İçerik ve Özellikleri	1	1	0	100
Eklere ve Ek Çeşitleri	1	1	0	100
Ad Söylü Sözcükler - Karma	1	0	0	0
Ses Bilgisi - Karma	1	1	0	100
Noktalama İşaretleri - Karma	2	0	2	0
Bitişik ve Ayrı Yazılan Kelimeler	1	1	0	100
Yazım Kuralları - Karma	1	0	0	0
Cümlelerin Öğeleri - Karma	1	1	0	100
Paragrafta Ana Düşünce (Ana Fikir)	11	9	2	82
Paragrafa Özgü Soru Kökü	8	5	3	63
Paragrafta Anlatım Akışını Bozan Cümle	1	0	1	0
Paragrafa Cümle Yerleştirme	2	1	1	50
ANLATIM TEKNİKLERİ VE DÜŞÜNCEYİ GELİŞTİRME YOLLARI	1	1	0	100
Paragrafta Boş Bırakılan Yerleri Tamamlama	4	3	0	75
Paragrafta Yardımcı Düşünceler	2	2	0	100
Cümlelerden Paragraf Oluşturma	1	0	1	0
Paragrafın Karşılık Olduğu Soruyu Belirleme	1	1	0	100
Bir Paragrafa Bağlı Çoklu Sorular	6	5	1	83
Paragrafın Konusu	1	1	0	100

	Soru	Doğru	Yanlış	Boş	Net	Başarı
Matematik-1	30	8	3	19	7,25	% 24
Geometri	10	2	1	7	1,75	% 18
TYT Matematik	40	10	4	26	9,00	% 23
Cevap Anahtarı	A BDBBEDBDCDDBCDAAABCCDABBACBACBEBBEBCEAEAB					
Cevaplarınız	b BEDB b D e C B CBd B					

	S	D	Y	B%
Matematik-1	0	0	0	0
RASYONEL SAYILAR	1	0	0	0
Rasyonel Sayılar	1	0	1	0
Üslü İfadeler	1	0	0	0
Kökü İfadeler	1	1	0	100
Mutlak Değerli Denklemler	1	1	0	100
Aralık Kavramı ve Basit Eşitsizlikler	1	1	0	100
Tek ve Çift Sayılar	1	1	0	100
Çok Bilinmeyenli Denklemler	1	0	0	0
Asal Sayılar ve Aralarında Asal Sayılar	1	0	1	0
Küme Kavramı ve Kümelere İşlemler	1	0	0	0
Önemeler ve Bileşik Önemeler	1	0	0	0
Fonksiyon Grafikleri	1	0	0	0
Faktöriyel Kavramı	1	0	0	0
Bölünebilme Kuralları	1	1	0	100
Dört İşlem Yeteneği	1	0	0	0
VERİ	1	0	0	0
Sayı Problemleri	3	0	1	0
Kesir Problemleri	2	0	0	0
Yüzde, Kar-Zarar Problemleri	2	1	0	50
Hareket Problemleri	1	0	0	0

	Soru	Doğru	Yanlış	Boş	Net	Başarı
Tarih-1	5	2	0	3	2,00	% 40
Coğrafya-1	5	0	4	1	-1,00	% 0
Felsefe	5	1	2	2	0,50	% 10
Din Kült. ve Ahl. Bil.	5	3	2	0	2,50	% 50
Felsefe (Seçmeli)	5	0	0	5	0,00	% 0
TYT Sosyal	20	6	8	6	4,00	% 20
Cevap Anahtarı	A ADBCEDADCBACCADACBDAEBEE					
Cevaplarınız	D Ee eacBd d DbbBD					

	S	D	Y	B%
Tarih-1	0	0	0	0
İlk ve Orta Çağlarda İÇ Asya'daki Türk siyasi teşekküllerinin güç ve yönetim yapısını açıklar.	1	0	0	0
Türklerin Anadolu'ya yerleşmeye başlaması ile Türkiye Selçuklu Devleti'nin yıkılışı arasındaki süreçte meydana gelen 1	1	1	0	100
Tanzimat Fermanı, Islahat Fermanı ve Kanun-ı Esasi'nin içeriklerini küresel ve yerel siyasi şartlar bağlamında değerlendirir	1	0	0	0
Siyasi alanda meydana gelen gelişmeleri kavrar.	1	0	0	0
Düzenli ordunun kurulmasından Mudanya Ateşkes Antlaşması'na kadar meydana gelen gelişmeleri Türkiye'nin bağımsızlığına kadar	1	1	0	100
Coğrafya-1	0	0	0	0
Türkiye'de İklim	1	0	1	0
Dış Kuvvetler	1	0	0	0
Dünyada Nüfusun Dağılışı	1	0	1	0
Bölge ve Bölge Türleri	1	0	1	0
Afetlerin Genel Özellikleri	1	0	1	0
Felsefe	0	0	0	0
Düşünme ve akıl yürütmeye ilişkin kavramları açıklar.	1	1	0	100
Bilim felsefesinin konusunu ve problemlerini açıklar.	1	0	1	0
Örnek felsefi metinlerinden hareketle 18. yüzyıl -19. yüzyıl filozoflarının felsefi görüşlerini analiz eder.	1	0	0	0
Felsefenin anlamını açıklar.	1	0	1	0
Sanat felsefesinin konusunu ve problemlerini açıklar.	1	0	0	0
Din Kült. ve Ahl. Bil.	0	0	0	0
Din ve İslam	1	1	0	100
İslam ve İbadet	1	0	1	0
Din ve Hayat	1	0	1	0

	Soru	Doğru	Yanlış	Boş	Net	Başarı
Fizik	7	0	0	7	0,00	% 0
Kimya	7	2	0	5	2,00	% 29
Biyoloji	6	1	1	4	0,75	% 13
TYT Fen	20	3	1	16	2,75	% 14
Cevap Anahtarı	A CCDECDEBEDECCADEBCEAE					
Cevaplarınız	B C Be					

	S	D	Y	B%
Fizik	0	0	0	0
Fiziksel Niceliklerin Sınıflandırılması	1	0	0	0
Adezyon, Kohezyon, Yüzey Gerilimi ve Kılcallık	1	0	0	0
Elektrik Devreleri	1	0	0	0
İvme	1	0	0	0
Işık Şiddeti, Işık Akısı ve Aydınlanma	1	0	0	0
Dalgalarla İlgili Temel Kavramlar	1	0	0	0
Katı, Sıvı, Gaz Basıncı	1	0	0	0
Kimya	0	0	0	0
Kimya Disiplinleri ve Kimyacıların Çalışma Alanları	1	1	0	100
Atomun Yapısı	1	0	0	0
Güçlü Etkileşimler / İyonik Bağ	1	0	0	0
Güçlü Etkileşimler / Kovalent Bağ	1	0	0	0
Hâl Değişimi	1	0	0	0
Kimyasal Hesaplamalar / Miktar İçeren Problemler	1	0	0	0
Kimyasal Hesaplamalar / Sınırlayıcı Bileşen Hesaplamaları	1	0	0	0
Ayırma ve Safaştırma Teknikleri	1	1	0	100
Asit ve Bazların Metallerle Tepkimeleri	1	0	0	0
Biyoloji	0	0	0	0
Lipitler	1	0	0	0
Plastit	1	0	0	0
Hayvanlar	1	1	0	100
Mitoz	1	0	1	0
Cinsiyete Bağlı Kalıtım	1	0	0	0
Güncel Çevre Sorunları	1	0	0	0

BİLGİ SARMAL TG TYT 1

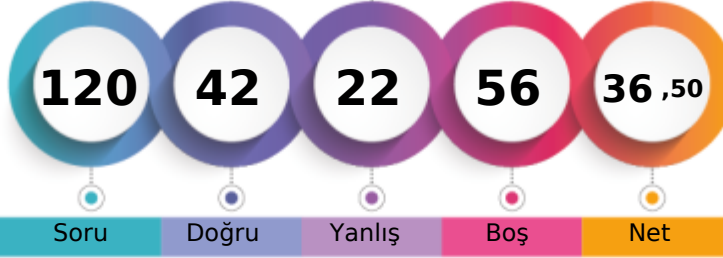

249,413 % 53,62

MANİSA / YUNUSEMRE
ÖZEL MANİSA KEP KİŞİSEL GELİŞİM KURSU-M - 13152
EFE UÇAR

1. Öğrenci

Sizin yeriniz
(189503.)

Sonuncu Öğrenci

Soru Doğru Yanlış Boş Net

Şube Kurum İlçe İl Genel

Öğrenci Sıra No 53 354 1224 4251 189503 % 53,62

Sınava Katılan Öğrenci Sayısı 73 482 1675 7316 353399

		Soru	Doğru	Yanlış	Boş	Net	Başarı	
TYT Türkçe		40	25	13	2	21,75	% 54	
Cevap Anahtarı	A	ABEEDCBADDBACCCDEACBEDCEBCCDBAEABCAAB						
Cevaplarınız		ABEEDCB cDbBe CCcDbACBEcdBECbDcAbedCbAe						

	S	D	Y	B%
Türkçe	0	0	0	0
Metne Sözcük Yerleştirme	1	1	0	100
Sözcükte Anlam	3	3	0	100
Cümleyi Yorumlama ve Açıklama	2	2	0	100
Parçadaki Cümlelerin İçerik ve Özellikleri	1	1	0	100
Eklere ve Ek Çeşitleri	1	1	0	100
Ad Söylü Sözcükler - Karma	1	0	0	0
Ses Bilgisi - Karma	1	0	1	0
Noktalamaya İşaretleri - Karma	2	1	1	50
Bitişik ve Ayrı Yazılan Kelimeler	1	1	0	100
Yazım Kuralları - Karma	1	0	1	0
Cümlelerin Öğeleri - Karma	1	0	0	0
Paragrafta Ana Düşünce (Ana Fikir)	11	7	4	64
Paragrafa Özgü Soru Kökü	8	5	3	63
Paragrafta Anlatım Akışını Bozan Cümle	1	1	0	100
Paragrafa Cümle Yerleştirme	2	1	1	50
ANLATIM TEKNİKLERİ VE DÜŞÜNCEYİ GELİŞTİRME YOLLARI	1	0	1	0
Paragrafta Boş Bırakılan Yerleri Tamamlama	4	3	1	75
Paragrafta Yardımcı Düşüncüler	2	2	0	100
Cümlelerden Paragraf Oluşturma	1	0	1	0
Paragrafın Karşılık Olduğu Soruyu Belirleme	1	1	0	100
Bir Paragrafa Bağlı Çoklu Sorular	6	2	4	33
Paragrafın Konusu	1	0	1	0

		Soru	Doğru	Yanlış	Boş	Net	Başarı	
Matematik-1		30	5	5	20	3,75	% 13	
Geometri		10	0	0	10	0,00	% 0	
TYT Matematik		40	5	5	30	3,75	% 9	
Cevap Anahtarı	A	BDBBEDBDCDDBCDAAABCCDABBACBACBEBBEBCEAEAB						
Cevaplarınız		Be B a D bDA a a						

	S	D	Y	B%
Matematik-1	0	0	0	0
RASYONEL SAYILAR	1	1	0	100
Rasyonel Sayılar	1	0	1	0
Üslü İfadeler	1	0	0	0
Kökü İfadeler	1	1	0	100
Mutlak Değerli Denklemler	1	0	0	0
Aralık Kavramı ve Basit Eşitsizlikler	1	0	1	0
Tek ve Çift Sayılar	1	0	0	0
Çok Bilinmeyenli Denklemler	1	1	0	100
Asal Sayılar ve Aralarında Asal Sayılar	1	0	0	0
Küme Kavramı ve Kümelere İşlemler	1	0	0	0
Önemeler ve Bileşik Önemeler	1	0	0	0
Fonksiyon Grafikleri	1	0	0	0
Faktöriyel Kavramı	1	0	1	0
Bölünebilme Kuralları	1	1	0	100
Dört İşlem Yeteneği	1	1	0	100
VERİ	1	0	0	0
Sayı Problemleri	3	0	1	0
Kesir Problemleri	2	0	0	0
Yüzde, Kar-Zarar Problemleri	2	0	0	0
Hareket Problemleri	1	0	0	0

		Soru	Doğru	Yanlış	Boş	Net	Başarı	
Tarih-1		5	2	0	3	2,00	% 40	
Coğrafya-1		5	2	0	3	2,00	% 40	
Felsefe		5	3	1	1	2,75	% 55	
Din Kült. ve Ahl. Bil.		5	4	0	1	4,00	% 80	
Felsefe (Seçmeli)		5	0	0	5	0,00	% 0	
TYT Sosyal		20	11	1	8	10,75	% 54	
Cevap Anahtarı	A	ADBCEADADCBACCADACBDABEEBEE						
Cevaplarınız		AD CABAC cD CBD						

	S	D	Y	B%
Tarih-1	0	0	0	0
İlk ve Orta Çağlarda İÇ Asya'daki Türk siyasi teşekküllerinin güç ve yönetim yapısını açıklar.	1	1	0	100
Türklerin Anadolu'ya yerleşmeye başlaması ile Türkiye Selçuklu Devleti'nin yıkılışı arasındaki süreçte meydana gelen 1	1	1	0	100
Tanzimat Fermanı, Islahat Fermanı ve Kanun-ı Esasi'nin içeriklerini küresel ve yerel siyasi şartlar bağlamında değerlendirir	1	0	0	0
Siyasi alanda meydana gelen gelişmeleri kavrar.	1	0	0	0
Düzenli ordunun kurulmasından Mudanya Ateşkes Antlaşması'na kadar meydana gelen gelişmeleri Türkiye'nin bağımsızlığına kadar	1	0	0	0
Coğrafya-1	0	0	0	0
Türkiye'de İklim	1	0	0	0
Dış Kuvvetler	1	0	0	0
Dünyada Nüfusun Dağılışı	1	0	0	0
Bölge ve Bölge Türleri	1	1	0	100
Afetlerin Genel Özellikleri	1	1	0	100
Felsefe	0	0	0	0
Düşünme ve akıl yürütmeye ilişkin kavramları açıklar.	1	1	0	100
Bilim felsefesinin konusunu ve problemlerini açıklar.	1	1	0	100
Örnek felsefi metinlerinden hareketle 18. yüzyıl -19. yüzyıl filozoflarının felsefi görüşlerini analiz eder.	1	1	0	100
Felsefenin anlamını açıklar.	1	0	0	0
Sanat felsefesinin konusunu ve problemlerini açıklar.	1	0	1	0
Din Kült. ve Ahl. Bil.	0	0	0	0
Din ve İslam	1	1	0	100
İslam ve İbadet	1	0	0	0
Din ve Hayat	1	1	0	100

		Soru	Doğru	Yanlış	Boş	Net	Başarı	
Fizik		7	1	2	4	0,50	% 7	
Kimya		7	0	1	6	-0,25	% 0	
Biyoloji		6	0	0	6	0,00	% 0	
TYT Fen		20	1	3	16	0,25	% 1	
Cevap Anahtarı	A	CCDECDEBEDECCADEBCEAE						
Cevaplarınız		Ca ad						

	S	D	Y	B%
Fizik	0	0	0	0
Fiziksel Niceliklerin Sınıflandırılması	1	1	0	100
Adezyon, Kohezyon, Yüzey Gerilimi ve Kılcallık	1	0	1	0
Elektrik Devreleri	1	0	0	0
İvme	1	0	0	0
Işık Şiddeti, Işık Akısı ve Aydınlanma	1	0	0	0
Dalgalarla İlgili Temel Kavramlar	1	0	0	0
Katı, Sıvı, Gaz Basıncı	1	0	1	0
Kimya	0	0	0	0
Kimya Disiplinleri ve Kimyacıların Çalışma Alanları	1	0	1	0
Atomun Yapısı	1	0	0	0
Güçlü Etkileşimler / İyonik Bağ	1	0	0	0
Güçlü Etkileşimler / Kovalent Bağ	1	0	0	0
Hâl Değişimi	1	0	0	0
Kimyasal Hesaplamalar / Miktar İçeren Problemler	1	0	0	0
Kimyasal Hesaplamalar / Sınırlayıcı Bileşen Hesaplamaları	1	0	0	0
Ayırma ve Safaştırma Teknikleri	1	0	0	0
Asit ve Bazların Metallerle Tepkimeleri	1	0	0	0
Biyoloji	0	0	0	0
Lipitler	1	0	0	0
Plastit	1	0	0	0
Hayvanlar	1	0	0	0
Mitoz	1	0	0	0
Cinsiyete Bağlı Kalıtım	1	0	0	0
Güncel Çevre Sorunları	1	0	0	0

BİLGİ SARMAL TG TYT 1

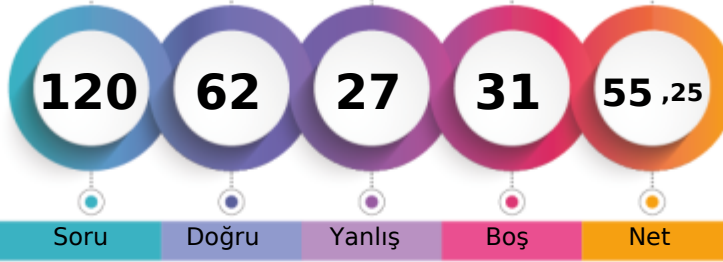

307,233 % 23,62

MANİSA / YUNUSEMRE
ÖZEL MANİSA KEP KİŞİSEL GELİŞİM KURSU-M - 13009
EMİN PALA

1. Öğrenci

Sizin yeriniz
(83490.)

Sonuncu Öğrenci

Soru Doğru Yanlış Boş Net

Şube Kurum İlçe İl Genel

Öğrenci Sıra No 29 200 753 1950 83490 % 23,62

Sınava Katılan Öğrenci Sayısı 73 482 1675 7316 353399

	Soru	Doğru	Yanlış	Boş	Net	Başarı
TYT Türkçe	40	18	11	11	15,25	% 38
Cevap Anahtarı	A ABEECDDBADDABACCCDEACBEDCBECCDBAEABCAAB					
Cevaplarınız	Ac E C bcc bbCeDEAC E BdBdDdAaA CAAB					

	S	D	Y	B%
Türkçe	0	0	0	0
Metne Sözcük Yerleştirme	1	1	0	100
Sözcükte Anlam	3	1	1	33
Cümleyi Yorumlama ve Açıklama	2	0	0	0
Parçadaki Cümlelerin İçerik ve Özellikleri	1	1	0	100
Eklere ve Ek Çeşitleri	1	0	0	0
Ad Söylü Sözcükler - Karma	1	0	0	0
Ses Bilgisi - Karma	1	0	0	0
Noktalama İşaretleri - Karma	2	0	2	0
Bitişik ve Ayrı Yazılan Kelimeler	1	0	1	0
Yazım Kuralları - Karma	1	0	0	0
Cümlelerin Öğeleri - Karma	1	0	1	0
Paragrafta Ana Düşünce (Ana Fikir)	11	6	3	55
Paragrafa Özgü Soru Kökü	8	4	2	50
Paragrafta Anlatım Akışını Bozan Cümle	1	0	1	0
Paragrafa Cümle Yerleştirme	2	1	1	50
ANLATIM TEKNİKLERİ VE DÜŞÜNCEYİ GELİŞTİRME YOLLARI	1	1	0	100
Paragrafta Boş Bırakılan Yerleri Tamamlama	4	3	0	75
Paragrafta Yardımcı Düşünceler	2	2	0	100
Cümlelerden Paragraf Oluşturma	1	0	1	0
Paragrafın Karşılık Olduğu Soruyu Belirleme	1	1	0	100
Bir Paragrafa Bağlı Çoklu Sorular	6	5	0	83
Paragrafın Konusu	1	1	0	100

	Soru	Doğru	Yanlış	Boş	Net	Başarı
Matematik-1	30	20	5	5	18,75	% 63
Geometri	10	4	1	5	3,75	% 38
TYT Matematik	40	24	6	10	22,50	% 56
Cevap Anahtarı	A BDBBEDBDCDDBCDAAABCCDABBACBACBEBBEBCEAEAB					
Cevaplarınız	BDBBEDaD Db CDeAdBCCD BCACB daE B AB					

	S	D	Y	B%
Matematik-1	0	0	0	0
RASYONEL SAYILAR	1	1	0	100
Rasyonel Sayılar	1	1	0	100
Üslü İfadeler	1	1	0	100
Kökü İfadeler	1	1	0	100
Mutlak Değerli Denklemler	1	1	0	100
Aralık Kavramı ve Basit Eşitsizlikler	1	1	0	100
Tek ve Çift Sayılar	1	0	1	0
Çok Bilinmeyenli Denklemler	1	1	0	100
Asal Sayılar ve Aralarında Asal Sayılar	1	0	0	0
Küme Kavramı ve Kümelere İşlemler	1	1	0	100
Önemeler ve Bileşik Önemeler	1	0	1	0
Fonksiyon Grafikleri	1	0	0	0
Faktöriyel Kavramı	1	1	0	100
Bölünebilme Kuralları	1	1	0	100
Dört İşlem Yeteneği	1	0	1	0
VERİ	1	1	0	100
Sayı Problemleri	3	2	1	67
Kesir Problemleri	2	1	0	50
Yüzde, Kar-Zarar Problemleri	2	2	0	100
Hareket Problemleri	1	0	0	0

	Soru	Doğru	Yanlış	Boş	Net	Başarı
Tarih-1	5	2	2	1	1,50	% 30
Coğrafya-1	5	3	1	1	2,75	% 55
Felsefe	5	2	1	2	1,75	% 35
Din Kült. ve Ahl. Bil.	5	3	2	0	2,50	% 50
Felsefe (Seçmeli)	5	0	0	5	0,00	% 0
TYT Sosyal	20	10	6	4	8,50	% 43
Cevap Anahtarı	A ADBCEDADCBACCADACBDAEBEE					
Cevaplarınız	ADcb D DdABd C DAbBc					

	S	D	Y	B%
Tarih-1	0	0	0	0
İlk ve Orta Çağlarda İÇ Asya'daki Türk siyasi teşekküllerinin güç ve yönetim yapısını açıklar.	1	1	0	100
Türklerin Anadolu'ya yerleşmeye başlaması ile Türkiye Selçuklu Devleti'nin yıkılışı arasındaki süreçte meydana gelen 1	1	1	0	100
Tanzimat Fermanı, Islahat Fermanı ve Kanun-ı Esasi'nin içeriklerini küresel ve yerel siyasi şartlar bağlamında değerlendirir	1	0	1	0
Siyasi alanda meydana gelen gelişmeleri kavrar.	1	0	1	0
Düzenli ordunun kurulmasından Mudanya Ateşkes Antlaşması'na kadar meydana gelen gelişmeleri Türkiye'nin bağımı:	1	0	0	0
Coğrafya-1	0	0	0	0
Türkiye'de İklim	1	1	0	100
Dış Kuvvetler	1	0	0	0
Dünyada Nüfusun Dağılışı	1	1	0	100
Bölge ve Bölge Türleri	1	0	1	0
Afetlerin Genel Özellikleri	1	1	0	100
Felsefe	0	0	0	0
Düşünme ve akıl yürütmeye ilişkin kavramları açıklar.	1	1	0	100
Bilim felsefesinin konusunu ve problemlerini açıklar.	1	0	1	0
Örnek felsefi metinlerinden hareketle 18. yüzyıl -19. yüzyıl filozoflarının felsefi görüşlerini analiz eder.	1	0	0	0
Felsefenin anlamını açıklar.	1	1	0	100
Sanat felsefesinin konusunu ve problemlerini açıklar.	1	0	0	0
Din Kült. ve Ahl. Bil.	0	0	0	0
Din ve İslam	1	1	0	100
İslam ve İbadet	1	1	0	100
Din ve Hayat	1	0	1	0

	Soru	Doğru	Yanlış	Boş	Net	Başarı
Fizik	7	3	2	2	2,50	% 36
Kimya	7	4	1	2	3,75	% 54
Biyoloji	6	3	1	2	2,75	% 46
TYT Fen	20	10	4	6	9,00	% 45
Cevap Anahtarı	A CCDECEDEBEDECCADEBCEAE					
Cevaplarınız	CCe e EBEE E C e BC E					

	S	D	Y	B%
Fizik	0	0	0	0
Fiziksel Niceliklerin Sınıflandırılması	1	1	0	100
Adezyon, Kohezyon, Yüzey Gerilimi ve Kılcallık	1	1	0	100
Elektrik Devreleri	1	0	1	0
İvme	1	0	0	0
Işık Şiddeti, Işık Akısı ve Aydınlanma	1	0	1	0
Dalgalarla İlgili Temel Kavramlar	1	0	0	0
Katı, Sıvı, Gaz Basıncı	1	1	0	100
Kimya	0	0	0	0
Kimya Disiplinleri ve Kimyacıların Çalışma Alanları	1	1	0	100
Atomun Yapısı	1	1	0	100
Güçlü Etkileşimler / İyonik Bağ	1	0	1	0
Güçlü Etkileşimler / Kovalent Bağ	1	0	1	0
Hâl Değişimi	1	1	0	100
Kimyasal Hesaplamalar / Miktar İçeren Problemler	1	0	0	0
Kimyasal Hesaplamalar / Sınırlayıcı Bileşen Hesaplamaları	1	0	0	0
Ayırma ve Safaştırma Teknikleri	1	1	0	100
Asit ve Bazların Metallerle Tepkimeleri	1	0	0	0
Biyoloji	0	0	0	0
Lipitler	1	0	1	0
Plastit	1	0	0	0
Hayvanlar	1	1	0	100
Mitoz	1	1	0	100
Cinsiyete Bağlı Kalıtım	1	0	0	0
Güncel Çevre Sorunları	1	1	0	100

BİLGİ SARMAL TG TYT 1

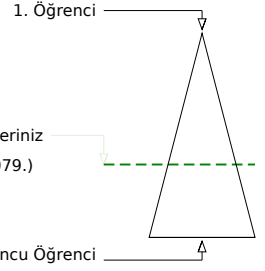
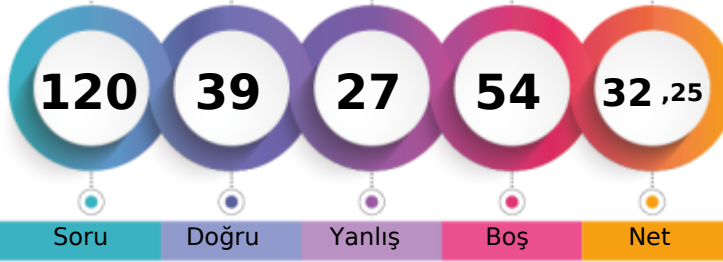

236,883 % 61,99

MANİSA / YUNUSEMRE
ÖZEL MANİSA KEP KİŞİSEL GELİŞİM KURSU-M - 911
EMİNE GÖZDE ÇEKİM

Soru Doğru Yanlış Boş Net

Şube Kurum İlçe İl Genel

Öğrenci Sıra No 55 378 1328 4900 219079 % 61,99

Sınava Katılan Öğrenci Sayısı 73 482 1675 7316 353399

		Soru	Doğru	Yanlış	Boş	Net	Başarı	
TYT Türkçe		40	24	15	1	20,25	% 51	
Cevap Anahtarı	B	EECDCCBADABACCCCEDEACBEDCECCDBAEABCAABAD						
Cevaplarınız		EECeCdBbdCbAeCCCEDEACaEDbBEcBdBAddCeeeb						

	S	D	Y	B%
Türkçe	0	0	0	0
Metne Sözcük Yerleştirme	1	0	1	0
Sözcükte Anlam	3	3	0	100
Cümleyi Yorumlama ve Açıklama	2	1	1	50
Parçadaki Cümlelerin İçerik ve Özellikleri	1	1	0	100
Eklere ve Ek Çeşitleri	1	0	1	0
Ad Söylü Sözcükler - Karma	1	0	1	0
Ses Bilgisi - Karma	1	0	0	0
Noktalamaya İşaretleri - Karma	2	1	1	50
Bitişik ve Ayrı Yazılan Kelimeler	1	1	0	100
Yazım Kuralları - Karma	1	1	0	100
Cümlelerin Öğeleri - Karma	1	0	1	0
Paragrafın Ana Düşünce (Ana Fikir)	11	8	3	73
Paragrafa Özgü Soru Kökü	8	5	3	63
Paragrafa Anlatım Aksisini Bozan Cümle	1	1	0	100
Paragrafa Cümle Yerleştirme	2	1	1	50
ANLATIM TEKNİKLERİ VE DÜŞÜNCEYİ GELİŞTİRME YOLLARI	1	1	0	100
Paragrafa Boş Bırakılan Yerleri Tamamlama	4	2	2	50
Paragrafa Yardımcı Düşünceler	2	1	1	50
Cümlelerden Paragraf Oluşturma	1	1	0	100
Paragrafın Karşılık Olduğu Soruyu Belirleme	1	1	0	100
Bir Paragrafa Bağlı Çoklu Sorular	6	1	5	17
Paragrafın Konusu	1	0	1	0

		Soru	Doğru	Yanlış	Boş	Net	Başarı	
TYT Matematik		40	0	0	40	0,00	% 0	
Cevap Anahtarı	B	BBEDBDDDBDCDAABCCDABBACBACCDBBECAEABEB						
Cevaplarınız								

	S	D	Y	B%
Matematik-1	0	0	0	0
RASYONEL SAYILAR	1	0	0	0
Rasyonel Sayılar	1	0	0	0
Üslü ifadeler	1	0	0	0
Kökü ifadeler	1	0	0	0
Mutlak Değerli Denklemler	1	0	0	0
Aralık Kavramı ve Basit Eşitsizlikler	1	0	0	0
Tek ve Çift Sayılar	1	0	0	0
Çok Bilinmeyenli Denklemler	1	0	0	0
Asal Sayılar ve Aralarında Asal Sayılar	1	0	0	0
Küme Kavramı ve Kümelerde İşlemler	1	0	0	0
Önemler ve Bileşik Önemler	1	0	0	0
Fonksiyon Grafikleri	1	0	0	0
Faktöriyel Kavramı	1	0	0	0
Bölünebilirlik Kuralları	1	0	0	0
Dört İşlem Yeteneği	1	0	0	0
VERİ	1	0	0	0
Sayı Problemleri	3	0	0	0
Kesir Problemleri	2	0	0	0
Yüzde, Kar-Zarar Problemleri	2	0	0	0
Hareket Problemleri	1	0	0	0
Rutin Olmayan Problemler	2	0	0	0
Grafik Problemleri	1	0	0	0
Yaş Problemleri	1	0	0	0
Sayma Yöntemleri	1	0	0	0

		Soru	Doğru	Yanlış	Boş	Net	Başarı	
Tarih-1		5	1	1	3	0,75	% 15	
Coğrafya-1		5	1	2	2	0,50	% 10	
Felsefe		5	3	1	1	2,75	% 55	
Din Kült. ve Ahl. Bil.		5	5	0	0	5,00	% 100	
Felsefe (Seçmeli)		5	0	0	5	0,00	% 0	
TYT Sosyal		20	10	4	6	9,00	% 45	
Cevap Anahtarı	B	BCEADDCADACCAABCBDADBEDEEA						
Cevaplarınız		E c dAc CAAeCBAD						

	S	D	Y	B%
Tarih-1	0	0	0	0
İlk ve Orta Çağlarda İÇ Asya'daki Türk siyasi teşekküllerinin güç ve yönetim yapısını açıklar.	1	0	1	0
Türklerin Anadolu'ya yerleşmeye başlaması ile Türkiye Selçuklu Devleti'nin yıkılışı arasındaki süreçte meydana gelen 1	1	0	0	0
Tanzimat Fermanı, Islahat Fermanı ve Kanun-ı Esasi'nin içeriklerini küresel ve yerel siyasi şartlar bağlamında değerlendirir	1	0	0	0
Siyasi alanda meydana gelen gelişmeleri kavrar.	1	0	0	0
Düzenli ordunun kurulmasından Mudanya Ateşkes Antlaşması'na kadar meydana gelen gelişmeleri Türkiye'nin bağımsız	1	1	0	100
Coğrafya-1	0	0	0	0
Türkiye'de İklim	1	0	1	0
Dış Kuvvetler	1	0	0	0
Dünyada Nüfusun Dağılışı	1	0	0	0
Bölge ve Bölge Türleri	1	0	1	0
Afetlerin Genel Özellikleri	1	1	0	100
Felsefe	0	0	0	0
Düşünme ve akıl yürütmeye ilişkin kavramları açıklar.	1	0	1	0
Bilim felsefesinin konusunu ve problemlerini açıklar.	1	1	0	100
Örnek felsefi metinlerinden hareketle 18. yüzyıl -19. yüzyıl filozoflarının felsefi görüşlerini analiz eder.	1	0	0	0
Felsefenin anlamını açıklar.	1	1	0	100
Sanat felsefesinin konusunu ve problemlerini açıklar.	1	1	0	100
Din Kült. ve Ahl. Bil.	0	0	0	0
Din ve İslam	1	1	0	100
İslam ve İbadet	1	1	0	100
Din ve Hayat	1	1	0	100

		Soru	Doğru	Yanlış	Boş	Net	Başarı	
Fizik		7	2	3	2	1,25	% 18	
Kimya		7	1	1	5	0,75	% 11	
Biyoloji		6	2	4	0	1,00	% 17	
TYT Fen		20	5	8	7	3,00	% 15	
Cevap Anahtarı	B	DECDECCDECCABEBCEAEED						
Cevaplarınız		E eabC d B eebEEe						

	S	D	Y	B%
Fizik	0	0	0	0
Fiziksel Niceliklerin Sınıflandırılması	1	1	0	100
Adezyon, Kohezyon, Yüzey Gerilimi ve Kılcallık	1	0	1	0
Elektrik Devreleri	1	0	0	0
İvme	1	1	0	100
Işık Şiddeti, Işık Akısı ve Aydınlanma	1	0	0	0
Dalgalarla İlgili Temel Kavramlar	1	0	1	0
Katı, Sıvı, Gaz Basıncı	1	0	1	0
Kimya	0	0	0	0
Kimya Disiplinleri ve Kimyacıların Çalışma Alanları	1	1	0	100
Atomun Yapısı	1	0	0	0
Güçlü Etkileşimler / İyonik Bağ	1	0	0	0
Güçlü Etkileşimler / Kovalent Bağ	1	0	0	0
Hâl Değişimi	1	0	0	0
Kimyasal Hesaplamalar / Miktar İçeren Problemler	1	0	0	0
Kimyasal Hesaplamalar / Sınırlayıcı Bileşen Hesaplamaları	1	0	0	0
Ayırma ve Safaştırma Teknikleri	1	0	1	0
Asit ve Bazların Metallerle Tepkimeleri	1	0	0	0
Biyoloji	0	0	0	0
Lipitler	1	0	1	0
Plastit	1	1	0	100
Hayvanlar	1	0	1	0
Mitoz	1	0	1	0
Cinsiyete Bağlı Kalıtım	1	0	1	0
Güncel Çevre Sorunları	1	1	0	100

BİLGİ SARMAL TG TYT 1



371,470

%

6,81

MANİSA / YUNUSEMRE
ÖZEL MANİSA KEP KİŞİSEL GELİŞİM KURSU

-M - 17009
EMİR AKL

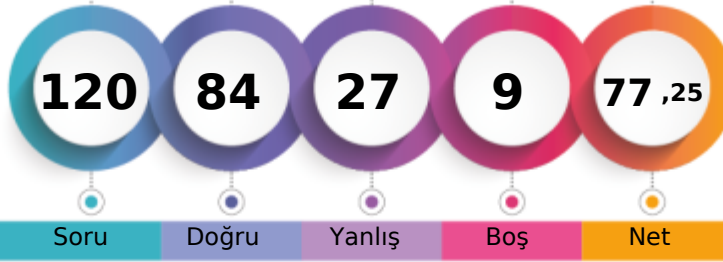

1. Öğrenci

Sizin yeriniz
(24062.)

Sonuncu Öğrenci

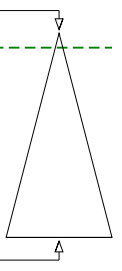

Soru Doğru Yanlış Boş Net

Şube Kurum İlçe İl Genel

Öğrenci Sıra No 6 70 314 637 24062 % 6,81

Sınava Katılan Öğrenci Sayısı 73 482 1675 7316 353399

		Soru	Doğru	Yanlış	Boş	Net	Başarı	
TYT Türkçe		40	34	6	0	32,50	% 81	
Cevap Anahtarı	A	ABEEDCDBADDABACCCDEACBEDCBCECCDBAEABCAAB						
Cevaplarınız		ABEEDCDBAcDABAbCCCEDEACBEDbCbDBAEABCAAE						

	S	D	Y	B%
Türkçe	0	0	0	0
Metne Sözcük Yerleştirme	1	1	0	100
Sözcükte Anlam	3	3	0	100
Cümleyi Yorumlama ve Açıklama	2	2	0	100
Parçadaki Cümlelerin İçerik ve Özellikleri	1	1	0	100
Eklere ve Ek Çeşitleri	1	1	0	100
Ad Söylü Sözcükler - Karma	1	1	0	100
Ses Bilgisi - Karma	1	0	1	0
Noktalamaya İşaretleri - Karma	2	2	0	100
Bitişik ve Ayrı Yazılan Kelimeler	1	1	0	100
Yazım Kuralları - Karma	1	1	0	100
Cümlelerin Öğeleri - Karma	1	0	1	0
Paragrafa Ana Düşünce (Ana Fikir)	11	8	3	73
Paragrafa Özgü Soru Kökü	8	6	2	75
Paragrafa Anlatım Akışını Bozan Cümle	1	1	0	100
Paragrafa Cümle Yerleştirme	2	1	1	50
ANLATIM TEKNİKLERİ VE DÜŞÜNCEYİ GELİŞTİRME YOLLARI	1	1	0	100
Paragrafa Boş Bırakılan Yerleri Tamamlama	4	4	0	100
Paragrafa Yardımcı Düşünceler	2	2	0	100
Cümlelerden Paragraf Oluşturma	1	1	0	100
Paragrafın Karşılık Olduğu Soruyu Belirleme	1	1	0	100
Bir Paragrafa Bağlı Çoklu Sorular	6	5	1	83
Paragrafın Konusu	1	1	0	100

		Soru	Doğru	Yanlış	Boş	Net	Başarı	
Matematik-1		30	15	9	6	12,75	% 43	
Geometri		10	6	1	3	5,75	% 58	
TYT Matematik		40	21	10	9	18,50	% 46	
Cevap Anahtarı	A	BDBBEDBDCDDBCDAAABCCDABBACBACBEBBEBCEAEAB						
Cevaplarınız		BDBBaDBDdeD CeAeeB baA BC B daE BEC E B						

	S	D	Y	B%
Matematik-1	0	0	0	0
RASYONEL SAYILAR	1	1	0	100
Rasyonel Sayılar	1	1	0	100
Üslü İfadeler	1	1	0	100
Kökü İfadeler	1	1	0	100
Mutlak Değerli Denklemler	1	0	1	0
Aralık Kavramı ve Basit Eşitsizlikler	1	1	0	100
Tek ve Çift Sayılar	1	1	0	100
Çok Bilinmeyenli Denklemler	1	1	0	100
Asal Sayılar ve Aralarında Asal Sayılar	1	0	1	0
Küme Kavramı ve Kümelere İşlemler	1	0	1	0
Önemeler ve Bileşik Önemeler	1	1	0	100
Fonksiyon Grafikleri	1	0	0	0
Faktöriyel Kavramı	1	1	0	100
Bölünebilme Kuralları	1	0	1	0
Dört İşlem Yeteneği	1	1	0	100
VERİ	1	0	1	0
Sayı Problemleri	3	1	1	33
Kesir Problemleri	2	1	0	50
Yüzde, Kar-Zarar Problemleri	2	0	2	0
Hareket Problemleri	1	1	0	100

		Soru	Doğru	Yanlış	Boş	Net	Başarı	
Tarih-1		5	5	0	0	5,00	% 100	
Coğrafya-1		5	3	2	0	2,50	% 50	
Felsefe		5	5	0	0	5,00	% 100	
Din Kült. ve Ahl. Bil.		5	4	1	0	3,75	% 75	
Felsefe (Seçmeli)		5	0	0	5	0,00	% 0	
TYT Sosyal		20	17	3	0	16,25	% 81	
Cevap Anahtarı	A	ADBCEADACBACCADACBDAEBEE						
Cevaplarınız		ADBCEbbDCABACCADbCBD						

	S	D	Y	B%
Tarih-1	0	0	0	0
İlk ve Orta Çağlarda İÇ Asya'daki Türk siyasi teşekküllerinin güç ve yönetim yapısını açıklar.	1	1	0	100
Türklerin Anadolu'ya yerleşmeye başlaması ile Türkiye Selçuklu Devleti'nin yıkılışı arasındaki süreçte meydana gelen 1	1	1	0	100
Tanzimat Fermanı, Islahat Fermanı ve Kanun-ı Esasi'nin içeriklerini küresel ve yerel siyasi şartlar bağlamında değerlendirir	1	1	0	100
Siyasi alanda meydana gelen gelişmeleri kavrar.	1	1	0	100
Düzenli ordunun kurulmasından Mudanya Ateşkes Antlaşması'na kadar meydana gelen gelişmeleri Türkiye'nin bağımsız	1	1	0	100
Coğrafya-1	0	0	0	0
Türkiye'de İklim	1	0	1	0
Dış Kuvvetler	1	0	1	0
Dünyada Nüfusun Dağılışı	1	1	0	100
Bölge ve Bölge Türleri	1	1	0	100
Afetlerin Genel Özellikleri	1	1	0	100
Felsefe	0	0	0	0
Düşünme ve akıl yürütmeye ilişkin kavramları açıklar.	1	1	0	100
Bilim felsefesinin konusunu ve problemlerini açıklar.	1	1	0	100
Örnek felsefi metinlerinden hareketle 18. yüzyıl -19. yüzyıl filozoflarının felsefi görüşlerini analiz eder.	1	1	0	100
Felsefenin anlamını açıklar.	1	1	0	100
Sanat felsefesinin konusunu ve problemlerini açıklar.	1	1	0	100
Din Kült. ve Ahl. Bil.	0	0	0	0
Din ve İslam	1	1	0	100
İslam ve İbadet	1	0	1	0
Din ve Hayat	1	1	0	100

		Soru	Doğru	Yanlış	Boş	Net	Başarı	
Fizik		7	5	2	0	4,50	% 64	
Kimya		7	3	4	0	2,00	% 29	
Biyoloji		6	4	2	0	3,50	% 58	
TYT Fen		20	12	8	0	10,00	% 50	
Cevap Anahtarı	A	CCDECEDEBEDECCADEBCEAE						
Cevaplarınız		CCcEeDEDEEadeddBCEAE						

	S	D	Y	B%
Fizik	0	0	0	0
Fiziksel Niceliklerin Sınıflandırılması	1	1	0	100
Adezyon, Kohezyon, Yüzey Gerilimi ve Kılcallık	1	1	0	100
Elektrik Devreleri	1	0	1	0
İvme	1	1	0	100
Işık Şiddeti, Işık Akısı ve Aydınlanma	1	0	1	0
Dalgalarla İlgili Temel Kavramlar	1	1	0	100
Kati, Sıvı, Gaz Basıncı	1	1	0	100
Kimya	0	0	0	0
Kimya Disiplinleri ve Kimyacıların Çalışma Alanları	1	0	1	0
Atomun Yapısı	1	1	0	100
Güçlü Etkileşimler / İyonik Bağ	1	1	0	100
Güçlü Etkileşimler / Kovalent Bağ	1	1	0	100
Hâl Değişimi	1	1	0	100
Kimyasal Hesaplamalar / Miktar İçeren Problemler	1	0	1	0
Kimyasal Hesaplamalar / Sınırlayıcı Bileşen Hesaplamaları	1	0	1	0
Ayırma ve Safaştırma Teknikleri	1	0	1	0
Asit ve Bazların Metallerle Tepkimeleri	1	0	1	0
Biyoloji	0	0	0	0
Lipitler	1	0	1	0
Plastit	1	0	1	0
Hayvanlar	1	1	0	100
Mitoz	1	1	0	100
Cinsiyete Bağlı Kalıtım	1	1	0	100
Güncel Çevre Sorunları	1	1	0	100

BİLGİ SARMAL TG TYT 1

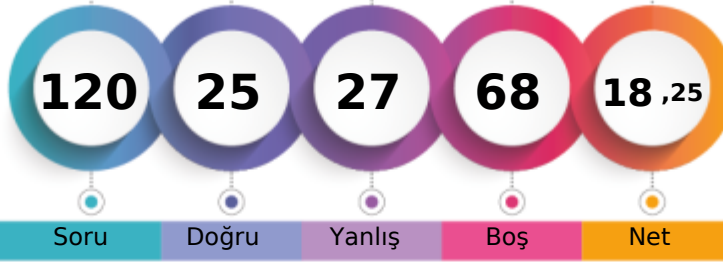

196,283 % 85,43

MANİSA / YUNUSEMRE
ÖZEL MANİSA KEP KİŞİSEL GELİŞİM KURSU-M - 13044
EMRE TOZAN

1. Öğrenci

Sizin yeriniz
(301894.)

Sonuncu Öğrenci

Soru Doğru Yanlış Boş Net

Şube Kurum İlçe İl Genel

Öğrenci Sıra No 69 456 1565 6565 301894 % 85,43

Sınava Katılan Öğrenci Sayısı 73 482 1675 7316 353399

	Soru	Doğru	Yanlış	Boş	Net	Başarı
TYT Türkçe	40	10	11	19	7,25	% 18
Cevap Anahtarı	A ABEECDDBADDABACCCDEACBEDCEBCCDBAEABCAAB					
Cevaplarınız	bB ECeC Bc beCDBaEbdeeBc					

	S	D	Y	B%
Türkçe	0	0	0	0
Metne Sözcük Yerleştirme	1	0	1	0
Sözcükte Anlam	3	2	0	67
Cümleyi Yorumlama ve Açıklama	2	1	1	50
Parçadaki Cümlelerin İçerik ve Özellikleri	1	1	0	100
Eklere ve Ek Çeşitleri	1	0	0	0
Ad Söylü Sözcükler - Karma	1	0	0	0
Ses Bilgisi - Karma	1	0	0	0
Noktalama İşaretleri - Karma	2	0	0	0
Bitişik ve Ayrı Yazılan Kelimeler	1	1	0	100
Yazım Kuralları - Karma	1	0	1	0
Cümlelerin Öğeleri - Karma	1	0	0	0
Paragrafta Ana Düşünce (Ana Fikir)	11	1	6	9
Paragrafa Özgü Soru Kökü	8	1	3	13
Paragrafta Anlatım Akışını Bozan Cümle	1	1	0	100
Paragrafa Cümle Yerleştirme	2	1	0	50
ANLATIM TEKNİKLERİ VE DÜŞÜNCEYİ GELİŞTİRME YOLLARI	1	0	1	0
Paragrafta Boş Bırakılan Yerleri Tamamlama	4	2	1	50
Paragrafta Yardımcı Düşünceler	2	0	0	0
Cümlelerden Paragraf Oluşturma	1	0	0	0
Paragrafın Karşılık Olduğu Soruyu Belirleme	1	0	0	0
Bir Paragrafa Bağlı Çoklu Sorular	6	0	0	0
Paragrafın Konusu	1	0	0	0

	Soru	Doğru	Yanlış	Boş	Net	Başarı
Matematik-1	30	1	0	29	1,00	% 3
Geometri	10	1	0	9	1,00	% 10
TYT Matematik	40	2	0	38	2,00	% 5
Cevap Anahtarı	A BBBBEBDBDCDDCAAABCCDABBACBACBEBBEBCEAEB					
Cevaplarınız	D B					

	S	D	Y	B%
Matematik-1	0	0	0	0
RASYONEL SAYILAR	1	0	0	0
Rasyonel Sayılar	1	0	0	0
Üslü İfadeler	1	0	0	0
Kökü İfadeler	1	0	0	0
Mutlak Değerli Denklemler	1	0	0	0
Aralık Kavramı ve Basit Eşitsizlikler	1	0	0	0
Tek ve Çift Sayılar	1	0	0	0
Çok Bilinmeyenli Denklemler	1	1	0	100
Asal Sayılar ve Aralarında Asal Sayılar	1	0	0	0
Küme Kavramı ve Kümelere İşlemler	1	0	0	0
Önemeler ve Bileşik Önemeler	1	0	0	0
Fonksiyon Grafikleri	1	0	0	0
Faktöriyel Kavramı	1	0	0	0
Bölünebilme Kuralları	1	0	0	0
Dört İşlem Yeteneği	1	0	0	0
VERİ	1	0	0	0
Sayı Problemleri	3	0	0	0
Kesir Problemleri	2	0	0	0
Yüzde, Kar-Zarar Problemleri	2	0	0	0
Hareket Problemleri	1	0	0	0

	Soru	Doğru	Yanlış	Boş	Net	Başarı
Tarih-1	5	3	2	0	2,50	% 50
Coğrafya-1	5	3	1	1	2,75	% 55
Felsefe	5	1	2	2	0,50	% 10
Din Kült. ve Ahl. Bil.	5	1	2	2	0,50	% 10
Felsefe (Seçmeli)	5	0	0	5	0,00	% 0
TYT Sosyal	20	8	7	5	6,25	% 31
Cevap Anahtarı	A ADBCEDADCBACCADACBDAEBEE					
Cevaplarınız	cDBdED DdABd b aAe					

	S	D	Y	B%
Tarih-1	0	0	0	0
İlk ve Orta Çağlarda İÇ Asya'daki Türk siyasi teşekküllerinin güç ve yönetim yapısını açıklar.	1	0	1	0
Türklerin Anadolu'ya yerleşmeye başlaması ile Türkiye Selçuklu Devleti'nin yıkılışı arasındaki süreçte meydana gelen I	1	1	0	100
Tanzimat Fermanı, Islahat Fermanı ve Kanun-ı Esasi'nin içeriklerini küresel ve yerel siyasi şartlar bağlamında değerlendirir	1	1	0	100
Siyasi alanda meydana gelen gelişmeleri kavrar.	1	0	1	0
Düzenli ordunun kurulmasından Mudanya Ateşkes Antlaşması'na kadar meydana gelen gelişmeleri Türkiye'nin bağımsız	1	1	0	100
Coğrafya-1	0	0	0	0
Türkiye'de İklim	1	1	0	100
Dış Kuvvetler	1	0	0	0
Dünyada Nüfusun Dağılışı	1	1	0	100
Bölge ve Bölge Türleri	1	0	1	0
Afetlerin Genel Özellikleri	1	1	0	100
Felsefe	0	0	0	0
Düşünme ve akıl yürütmeye ilişkin kavramları açıklar.	1	1	0	100
Bilim felsefesinin konusunu ve problemlerini açıklar.	1	0	1	0
Örnek felsefi metinlerinden hareketle 18. yüzyıl -19. yüzyıl filozoflarının felsefi görüşlerini analiz eder.	1	0	0	0
Felsefenin anlamını açıklar.	1	0	1	0
Sanat felsefesinin konusunu ve problemlerini açıklar.	1	0	0	0
Din Kült. ve Ahl. Bil.	0	0	0	0
Din ve İslam	1	0	1	0
İslam ve İbadet	1	1	0	100
Din ve Hayat	1	0	1	0

	Soru	Doğru	Yanlış	Boş	Net	Başarı
Fizik	7	3	3	1	2,25	% 32
Kimya	7	1	1	5	0,75	% 11
Biyoloji	6	1	5	0	-0,25	% 0
TYT Fen	20	5	9	6	2,75	% 14
Cevap Anahtarı	A CCDECEDEBEDECCAEBCEAE					
Cevaplarınız	CacE aEB e ebaecE					

	S	D	Y	B%
Fizik	0	0	0	0
Fiziksel Niceliklerin Sınıflandırılması	1	1	0	100
Adezyon, Kohezyon, Yüzey Gerilimi ve Kılcalılık	1	0	1	0
Elektrik Devreleri	1	0	1	0
İvme	1	1	0	100
Işık Şiddeti, Işık Akısı ve Aydınlanma	1	0	0	0
Dalgalarla İlgili Temel Kavramlar	1	0	1	0
Katı, Sıvı, Gaz Basıncı	1	1	0	100
Kimya	0	0	0	0
Kimya Disiplinleri ve Kimyacıların Çalışma Alanları	1	1	0	100
Atomun Yapısı	1	0	0	0
Güçlü Etkileşimler / İyonik Bağ	1	0	0	0
Güçlü Etkileşimler / Kovalent Bağ	1	0	0	0
Hâl Değişimi	1	0	0	0
Kimyasal Hesaplamalar / Miktar İçeren Problemler	1	0	0	0
Kimyasal Hesaplamalar / Sınırlayıcı Bileşen Hesaplamaları	1	0	0	0
Ayırma ve Safaştırma Teknikleri	1	0	1	0
Asit ve Bazların Metallerle Tepkimeleri	1	0	0	0
Biyoloji	0	0	0	0
Lipitler	1	0	1	0
Plastit	1	0	1	0
Hayvanlar	1	0	1	0
Mitoz	1	0	1	0
Cinsiyete Bağlı Kalıtım	1	0	1	0
Güncel Çevre Sorunları	1	1	0	100

BİLGİ SARMAL TG TYT 1

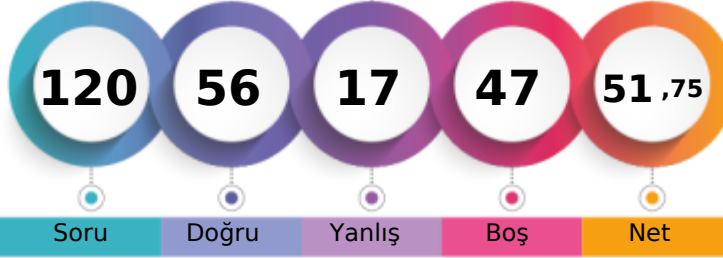

294,530 % 28,74

MANİSA / YUNUSEMRE
ÖZEL MANİSA KEP KİŞİSEL GELİŞİM KURSU-M - 13081
EREN ÖZÇİFTÇİ

1. Öğrenci

Sizin yeriniz
(101579.)

Sonuncu Öğrenci

Soru Doğru Yanlış Boş Net

Şube Kurum İlçe İl Genel

Öğrenci Sıra No 34 228 843 2319 101579 % 28,74

Sınava Katılan Öğrenci Sayısı 73 482 1675 7316 353399

	Soru	Doğru	Yanlış	Boş	Net	Başarı
TYT Türkçe	40	31	6	3	29,50	% 74
Cevap Anahtarı	A ABEECDDBADDABACCCDEACBEDCBECCDBAEABCAAB					
Cevaplarınız	ABAeCDC DbcdeCCCEDEACBEDCBCCDBAEABCAAB					

	S	D	Y	B%
Türkçe	0	0	0	0
Metne Sözcük Yerleştirme	1	1	0	100
Sözcükte Anlam	3	2	1	67
Cümleyi Yorumlama ve Açıklama	2	2	0	100
Parçadaki Cümlelerin İçerik ve Özellikleri	1	1	0	100
Eklere ve Ek Çeşitleri	1	0	0	0
Ad Söylü Sözcükler - Karma	1	0	0	0
Ses Bilgisi - Karma	1	0	0	0
Noktalama İşaretleri - Karma	2	1	1	50
Bitişik ve Ayrı Yazılan Kelimeler	1	0	1	0
Yazım Kuralları - Karma	1	0	1	0
Cümlelerin Öğeleri - Karma	1	0	1	0
Paragrafın Ana Düşünce (Ana Fikir)	11	10	1	91
Paragrafa Özgü Soru Kökü	8	7	1	88
Paragrafa Anlatım Akışını Bozan Cümle	1	1	0	100
Paragrafa Cümle Yerleştirme	2	2	0	100
ANLATIM TEKNİKLERİ VE DÜŞÜNCEYİ GELİŞTİRME YOLLARI	1	1	0	100
Paragrafa Boş Bırakılan Yerleri Tamamlama	4	4	0	100
Paragrafa Yardımcı Düşünceler	2	2	0	100
Cümlelerden Paragraf Oluşturma	1	1	0	100
Paragrafın Karşılık Olduğu Soruyu Belirleme	1	1	0	100
Bir Paragrafa Bağlı Çoklu Sorular	6	6	0	100
Paragrafın Konusu	1	1	0	100

	Soru	Doğru	Yanlış	Boş	Net	Başarı
Tarih-1	5	2	3	0	1,25	% 25
Coğrafya-1	5	2	2	1	1,50	% 30
Felsefe	5	3	1	1	2,75	% 55
Din Kült. ve Ahl. Bil.	5	5	0	0	5,00	% 100
Felsefe (Seçmeli)	5	0	0	5	0,00	% 0
TYT Sosyal	20	12	6	2	10,50	% 53
Cevap Anahtarı	A ADBCEDADCBACCADACBDAEBEE					
Cevaplarınız	cDBdDc DeABd CADACBD					

	S	D	Y	B%
Tarih-1	0	0	0	0
İlk ve Orta Çağlarda İç Asya'daki Türk siyasi teşekküllerinin güç ve yönetim yapısını açıklar.	1	0	1	0
Türklerin Anadolu'ya yerleşmeye başlaması ile Türkiye Selçuklu Devleti'nin yıkılışı arasındaki süreçte meydana gelen 1	1	1	0	100
Tanzimat Fermanı, Islahat Fermanı ve Kanun-ı Esasi'nin içeriklerini küresel ve yerel siyasi şartlar bağlamında değerlendirir	1	1	0	100
Siyasi alanda meydana gelen gelişmeleri kavrar.	1	0	1	0
Düzenli ordunun kurulmasından Mudanya Ateşkes Antlaşması'na kadar meydana gelen gelişmeleri Türkiye'nin bağımsız	1	0	1	0
Coğrafya-1	0	0	0	0
Türkiye'de İklim	1	0	1	0
Dış Kuvvetler	1	0	0	0
Dünyada Nüfusun Dağılışı	1	1	0	100
Bölge ve Bölge Türleri	1	0	1	0
Afetlerin Genel Özellikleri	1	1	0	100
Felsefe	0	0	0	0
Düşünme ve akıl yürütmeye ilişkin kavramları açıklar.	1	1	0	100
Bilim felsefesinin konusunu ve problemlerini açıklar.	1	0	1	0
Örnek felsefi metinlerinden hareketle 18. yüzyıl -19. yüzyıl filozoflarının felsefi görüşlerini analiz eder.	1	0	0	0
Felsefenin anlamını açıklar.	1	1	0	100
Sanat felsefesinin konusunu ve problemlerini açıklar.	1	1	0	100
Din Kült. ve Ahl. Bil.	0	0	0	0
Din ve İslam	1	1	0	100
İslam ve İbadet	1	1	0	100
Din ve Hayat	1	1	0	100

	Soru	Doğru	Yanlış	Boş	Net	Başarı
Matematik-1	30	10	1	19	9,75	% 33
Geometri	10	0	0	10	0,00	% 0
TYT Matematik	40	10	1	29	9,75	% 24
Cevap Anahtarı	A BDBBEDBDCDBCAAABCCDABBACBACBEBBEBCEAEAB					
Cevaplarınız	B BBd DC C A C D B					

	S	D	Y	B%
Matematik-1	0	0	0	0
RASYONEL SAYILAR	1	1	0	100
Rasyonel Sayılar	1	0	0	0
Üslü ifadeler	1	1	0	100
Kökü ifadeler	1	1	0	100
Mutlak Değerli Denklemler	1	0	1	0
Aralık Kavramı ve Basit Eşitsizlikler	1	0	0	0
Tek ve Çift Sayılar	1	0	0	0
Çok Bilinmeyenli Denklemler	1	1	0	100
Asal Sayılar ve Aralarında Asal Sayılar	1	1	0	100
Küme Kavramı ve Kümelere İşlemler	1	0	0	0
Önemeler ve Bileşik Önemeler	1	0	0	0
Fonksiyon Grafikleri	1	0	0	0
Faktöriyel Kavramı	1	1	0	100
Bölünebilme Kuralları	1	0	0	0
Dört İşlem Yeteneği	1	1	0	100
VERİ	1	0	0	0
Sayı Problemleri	3	2	0	67
Kesir Problemleri	2	0	0	0
Yüzde, Kar-Zarar Problemleri	2	1	0	50
Hareket Problemleri	1	0	0	0

	Soru	Doğru	Yanlış	Boş	Net	Başarı
Fizik	7	0	1	6	-0,25	% 0
Kimya	7	1	2	4	0,50	% 7
Biyoloji	6	2	1	3	1,75	% 29
TYT Fen	20	3	4	13	2,00	% 10
Cevap Anahtarı	A CCDECDEBEDECCADEBCEAE					
Cevaplarınız	b B e e e B E					

	S	D	Y	B%
Fizik	0	0	0	0
Fiziksel Niceliklerin Sınıflandırılması	1	0	0	0
Adezyon, Kohezyon, Yüzey Gerilimi ve Kılcallık	1	0	1	0
Elektrik Devreleri	1	0	0	0
İvme	1	0	0	0
Işık Şiddeti, Işık Akısı ve Aydınlanma	1	0	0	0
Dalgalarla İlgili Temel Kavramlar	1	0	0	0
Katı, Sıvı, Gaz Basıncı	1	0	0	0
Kimya	0	0	0	0
Kimya Disiplinleri ve Kimyacıların Çalışma Alanları	1	1	0	100
Atomun Yapısı	1	0	0	0
Güçlü Etkileşimler / İyonik Bağ	1	0	1	0
Güçlü Etkileşimler / Kovalent Bağ	1	0	1	0
Hâl Değişimi	1	0	0	0
Kimyasal Hesaplamalar / Miktar İçeren Problemler	1	0	0	0
Kimyasal Hesaplamalar / Sınırlayıcı Bileşen Hesaplamaları	1	0	0	0
Ayırma ve Safaştırma Teknikleri	1	0	1	0
Asit ve Bazların Metallerle Tepkimeleri	1	0	0	0
Biyoloji	0	0	0	0
Lipitler	1	0	1	0
Plastit	1	0	0	0
Hayvanlar	1	1	0	100
Mitoz	1	0	0	0
Cinsiyete Bağlı Kalıtım	1	0	0	0
Güncel Çevre Sorunları	1	1	0	100

BİLGİ SARMAL TG TYT 1

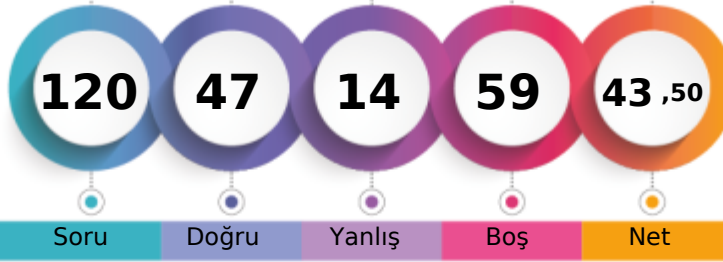

270,350 % 40,80

MANİSA / YUNUSEMRE
ÖZEL MANİSA KEP KİŞİSEL GELİŞİM KURSU-M - 13037
FATMA NUR İÇYER

1. Öğrenci

Sizin yeriniz
(144185.)

Sonuncu Öğrenci

Soru Doğru Yanlış Boş Net

Şube Kurum İlçe İl Genel

Öğrenci Sıra No 44 302 1037 3277 144185 % 40,80

Sınava Katılan Öğrenci Sayısı 73 482 1675 7316 353399

	Soru	Doğru	Yanlış	Boş	Net	Başarı
TYT Türkçe	40	26	4	10	25,00	% 63
Cevap Anahtarı	A ABEECDDBADDABACCCDEACBEDCBECCDBAEABCAAB					
Cevaplarınız	eB ECDC DDABA CCDEAbeE CBE CD b CAAB					

	S	D	Y	B%
Türkçe	0	0	0	0
Metne Sözcük Yerleştirme	1	0	1	0
Sözcükte Anlam	3	2	0	67
Cümleyi Yorumlama ve Açıklama	2	2	0	100
Parçadaki Cümlelerin İçerik ve Özellikleri	1	1	0	100
Eklere ve Ek Çeşitleri	1	0	0	0
Ad Söylü Sözcükler - Karma	1	0	0	0
Ses Bilgisi - Karma	1	1	0	100
Noktalamaya İşaretleri - Karma	2	2	0	100
Bitişik ve Ayrı Yazılan Kelimeler	1	1	0	100
Yazım Kuralları - Karma	1	1	0	100
Cümlelerin Öğeleri - Karma	1	0	0	0
Paragrafa Ana Düşünce (Ana Fikir)	11	8	0	73
Paragrafa Özgü Soru Kökü	8	5	1	63
Paragrafa Anlatım Akışını Bozan Cümle	1	1	0	100
Paragrafa Cümle Yerleştirme	2	2	0	100
ANLATIM TEKNİKLERİ VE DÜŞÜNCEYİ GELİŞTİRME YOLLARI	1	1	0	100
Paragrafa Boş Bırakılan Yerleri Tamamlama	4	2	2	50
Paragrafa Yardımcı Düşünceler	2	2	0	100
Cümlelerden Paragraf Oluşturma	1	0	0	0
Paragrafın Karşılık Olduğu Soruyu Belirleme	1	0	1	0
Bir Paragrafa Bağlı Çoklu Sorular	6	4	0	67
Paragrafın Konusu	1	0	0	0

	Soru	Doğru	Yanlış	Boş	Net	Başarı
Matematik-1	30	4	3	23	3,25	% 11
Geometri	10	0	0	10	0,00	% 0
TYT Matematik	40	4	3	33	3,25	% 8
Cevap Anahtarı	A BDBBEDBDCDDBCDAAABCCDABBACBACBEBBEBCEAEAB					
Cevaplarınız	db c D D A B					

	S	D	Y	B%
Matematik-1	0	0	0	0
RASYONEL SAYILAR	1	0	1	0
Rasyonel Sayılar	1	0	1	0
Üslü İfadeler	1	0	0	0
Kökü İfadeler	1	0	0	0
Mutlak Değerli Denklemler	1	0	1	0
Aralık Kavramı ve Basit Eşitsizlikler	1	0	0	0
Tek ve Çift Sayılar	1	0	0	0
Çok Bilinmeyenli Denklemler	1	1	0	100
Asal Sayılar ve Aralarında Asal Sayılar	1	0	0	0
Küme Kavramı ve Kümelere İşlemler	1	0	0	0
Önemeler ve Bileşik Önemeler	1	1	0	100
Fonksiyon Grafikleri	1	0	0	0
Faktöriyel Kavramı	1	0	0	0
Bölünebilme Kuralları	1	0	0	0
Dört İşlem Yeteneği	1	0	0	0
VERİ	1	1	0	100
Sayı Problemleri	3	1	0	33
Kesir Problemleri	2	0	0	0
Yüzde, Kar-Zarar Problemleri	2	0	0	0
Hareket Problemleri	1	0	0	0

	Soru	Doğru	Yanlış	Boş	Net	Başarı
Tarih-1	5	4	0	1	4,00	% 80
Coğrafya-1	5	0	0	5	0,00	% 0
Felsefe	5	2	1	2	1,75	% 35
Din Kült. ve Ahl. Bil.	5	4	1	0	3,75	% 75
Felsefe (Seçmeli)	5	0	0	5	0,00	% 0
TYT Sosyal	20	10	2	8	9,50	% 48
Cevap Anahtarı	A ADBCEDADCBACCADACBDAEBEE					
Cevaplarınız	AD CE bc ADbCBD					

	S	D	Y	B%
Tarih-1	0	0	0	0
İlk ve Orta Çağlarda İÇ Asya'daki Türk siyasi teşekküllerinin güç ve yönetim yapısını açıklar.	1	1	0	100
Türklerin Anadolu'ya yerleşmeye başlaması ile Türkiye Selçuklu Devleti'nin yıkılışı arasındaki süreçte meydana gelen 1	1	1	0	100
Tanzimat Fermanı, Islahat Fermanı ve Kanun-ı Esasi'nin içeriklerini küresel ve yerel siyasi şartlar bağlamında değerlendirir	1	0	0	0
Siyasi alanda meydana gelen gelişmeleri kavrar.	1	1	0	100
Düzenli ordunun kurulmasından Mudanya Ateşkes Antlaşması'na kadar meydana gelen gelişmeleri Türkiye'nin bağımsızlığına	1	1	0	100
Coğrafya-1	0	0	0	0
Türkiye'de İklim	1	0	0	0
Dış Kuvvetler	1	0	0	0
Dünyada Nüfusun Dağılışı	1	0	0	0
Bölge ve Bölge Türleri	1	0	0	0
Afetlerin Genel Özellikleri	1	0	0	0
Felsefe	0	0	0	0
Düşünme ve akıl yürütmeye ilişkin kavramları açıklar.	1	0	0	0
Bilim felsefesinin konusunu ve problemlerini açıklar.	1	0	1	0
Örnek felsefi metinlerinden hareketle 18. yüzyıl -19. yüzyıl filozoflarının felsefi görüşlerini analiz eder.	1	1	0	100
Felsefenin anlamını açıklar.	1	0	0	0
Sanat felsefesinin konusunu ve problemlerini açıklar.	1	1	0	100
Din Kült. ve Ahl. Bil.	0	0	0	0
Din ve İslam	1	1	0	100
İslam ve İbadet	1	0	1	0
Din ve Hayat	1	1	0	100

	Soru	Doğru	Yanlış	Boş	Net	Başarı
Fizik	7	2	2	3	1,50	% 21
Kimya	7	3	1	3	2,75	% 39
Biyoloji	6	2	2	2	1,50	% 25
TYT Fen	20	7	5	8	5,75	% 29
Cevap Anahtarı	A CCDECDEBEDECCADEBCEAE					
Cevaplarınız	Cb bEBED e eE d E					

	S	D	Y	B%
Fizik	0	0	0	0
Fiziksel Niceliklerin Sınıflandırılması	1	1	0	100
Adezyon, Kohezyon, Yüzey Gerilimi ve Kılcallık	1	0	1	0
Elektrik Devreleri	1	0	0	0
İvme	1	0	0	0
Işık Şiddeti, Işık Akısı ve Aydınlanma	1	0	0	0
Dalgalarla İlgili Temel Kavramlar	1	0	1	0
Katı, Sıvı, Gaz Basıncı	1	1	0	100
Kimya	0	0	0	0
Kimya Disiplinleri ve Kimyacıların Çalışma Alanları	1	1	0	100
Atomun Yapısı	1	1	0	100
Güçlü Etkileşimler / İyonik Bağ	1	1	0	100
Güçlü Etkileşimler / Kovalent Bağ	1	1	0	100
Hâl Değişimi	1	0	0	0
Kimyasal Hesaplamalar / Miktar İçeren Problemler	1	0	0	0
Kimyasal Hesaplamalar / Sınırlayıcı Bileşen Hesaplamaları	1	0	0	0
Ayırma ve Safaştırma Teknikleri	1	0	1	0
Asit ve Bazların Metallerle Tepkimeleri	1	0	0	0
Biyoloji	0	0	0	0
Lipitler	1	0	1	0
Plastit	1	1	0	100
Hayvanlar	1	0	0	0
Mitoz	1	0	1	0
Cinsiyete Bağlı Kalıtım	1	0	0	0
Güncel Çevre Sorunları	1	1	0	100

BİLGİ SARMAL TG TYT 1

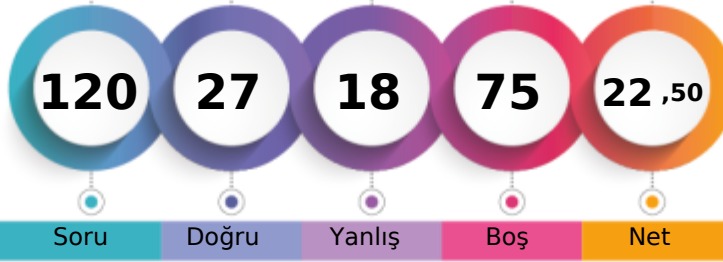

207,820 % 80,09

MANİSA / YUNUSEMRE
ÖZEL MANİSA KEP KİŞİSEL GELİŞİM KURSU-M - 1240
FERHAT YÜMLÜ

1. Öğrenci

Sizin yeriniz
(283028.)

Sonuncu Öğrenci

Soru Doğru Yanlış Boş Net

Şube Kurum İlçe İl Genel

Öğrenci Sıra No 67 442 1521 6212 283028 % 80,09

Sınava Katılan Öğrenci Sayısı 73 482 1675 7316 353399

	Soru	Doğru	Yanlış	Boş	Net	Başarı
TYT Türkçe	40	19	8	13	17,00	% 43
Cevap Anahtarı	A	ABEECD	BADDAB	ACCDCDEAC	BEDECCDBAE	ABCAB
Cevaplarınız	e	B EC C	DbaA	CCaDEAC	Ec cC DdAE	CA e

	S	D	Y	B%
Türkçe	0	0	0	0
Metne Sözcük Yerleştirme	1	0	1	0
Sözcükte Anlam	3	2	0	67
Cümleyi Yorumlama ve Açıklama	2	1	0	50
Parçadaki Cümlelerin İçerik ve Özellikleri	1	1	0	100
Eklere ve Ek Çeşitleri	1	0	0	0
Ad Söylü Sözcükler - Karma	1	0	0	0
Ses Bilgisi - Karma	1	0	0	0
Noktalamaya İşaretleri - Karma	2	1	1	50
Bitişik ve Ayrı Yazılan Kelimeler	1	0	1	0
Yazım Kuralları - Karma	1	1	0	100
Cümlelerin Öğeleri - Karma	1	0	0	0
Paragrafta Ana Düşünce (Ana Fikir)	11	6	3	55
Paragrafa Özgü Soru Kökü	8	5	1	63
Paragrafta Anlatım Akışını Bozan Cümle	1	0	1	0
Paragrafa Cümle Yerleştirme	2	1	0	50
ANLATIM TEKNİKLERİ VE DÜŞÜNCEYİ GELİŞTİRME YOLLARI	1	1	0	100
Paragrafta Boş Bırakılan Yerleri Tamamlama	4	3	0	75
Paragrafta Yardımcı Düşünceler	2	1	0	50
Cümlelerden Paragraf Oluşturma	1	0	1	0
Paragrafın Karşılık Olduğu Soruyu Belirleme	1	1	0	100
Bir Paragrafa Bağlı Çoklu Sorular	6	2	1	33
Paragrafın Konusu	1	0	0	0

	Soru	Doğru	Yanlış	Boş	Net	Başarı
TYT Matematik	40	0	0	40	0,00	% 0
Cevap Anahtarı	A	BDBBEDEBDC	DDBCDAA	ABCCDABBC	CACBACBEBBE	CAEAB
Cevaplarınız						

	S	D	Y	B%
Matematik-1	0	0	0	0
RASYONEL SAYILAR	1	0	0	0
Rasyonel Sayılar	1	0	0	0
Üslü ifadeler	1	0	0	0
Kökü ifadeler	1	0	0	0
Mutlak Değerli Denklemler	1	0	0	0
Aralık Kavramı ve Basit Eşitsizlikler	1	0	0	0
Tek ve Çift Sayılar	1	0	0	0
Çok Bilinmeyenli Denklemler	1	0	0	0
Asal Sayılar ve Aralarında Asal Sayılar	1	0	0	0
Küme Kavramı ve Kümelerde İşlemler	1	0	0	0
Önemler ve Bileşik Önemler	1	0	0	0
Fonksiyon Grafikleri	1	0	0	0
Faktöriyel Kavramı	1	0	0	0
Bölünebilirlik Kuralları	1	0	0	0
Dört İşlem Yeteneği	1	0	0	0
VERİ	1	0	0	0
Sayı Problemleri	3	0	0	0
Kesir Problemleri	2	0	0	0
Yüzde, Kar-Zarar Problemleri	2	0	0	0
Hareket Problemleri	1	0	0	0
Rutin Olmayan Problemler	2	0	0	0
Grafik Problemleri	1	0	0	0
Yaş Problemleri	1	0	0	0
Sayma Yöntemleri	1	0	0	0

	Soru	Doğru	Yanlış	Boş	Net	Başarı
Tarih-1	5	1	2	2	0,50	% 10
Coğrafya-1	5	1	1	3	0,75	% 15
Felsefe	5	1	1	3	0,75	% 15
Din Kült. ve Ahl. Bil.	5	2	2	1	1,50	% 30
Felsefe (Seçmeli)	5	0	0	5	0,00	% 0
TYT Sosyal	20	5	6	9	3,50	% 18
Cevap Anahtarı	A	ADBCE	DADCB	ACCADAC	BDAEBEE	
Cevaplarınız		bD	ab	AB	e dCeD	

	S	D	Y	B%
Tarih-1	0	0	0	0
İlk ve Orta Çağlarda İÇ Asya'daki Türk siyasi teşekküllerinin güç ve yönetim yapısını açıklar.	1	0	1	0
Türklerin Anadolu'ya yerleşmeye başlaması ile Türkiye Selçuklu Devleti'nin yıkılışı arasındaki süreçte meydana gelen 1	1	1	0	100
Tanzimat Fermanı, Islahat Fermanı ve Kanun-ı Esasi'nin içeriklerini küresel ve yerel siyasi şartlar bağlamında değerlendirir	1	0	0	0
Siyasi alanda meydana gelen gelişmeleri kavrar.	1	0	0	0
Düzenli ordunun kurulmasından Mudanya Ateşkes Antlaşması'na kadar meydana gelen gelişmeleri Türkiye'nin bağımsızlığına kadar	1	0	1	0
Coğrafya-1	0	0	0	0
Türkiye'de İklim	1	0	1	0
Dış Kuvvetler	1	0	0	0
Dünyada Nüfusun Dağılışı	1	0	0	0
Bölge ve Bölge Türleri	1	0	0	0
Afetlerin Genel Özellikleri	1	1	0	100
Felsefe	0	0	0	0
Düşünme ve akıl yürütmeye ilişkin kavramları açıklar.	1	1	0	100
Bilim felsefesinin konusunu ve problemlerini açıklar.	1	0	0	0
Örnek felsefi metinlerinden hareketle 18. yüzyıl -19. yüzyıl filozoflarının felsefi görüşlerini analiz eder.	1	0	1	0
Felsefenin anlamını açıklar.	1	0	0	0
Sanat felsefesinin konusunu ve problemlerini açıklar.	1	0	0	0
Din Kült. ve Ahl. Bil.	0	0	0	0
Din ve İslam	1	0	0	0
İslam ve İbadet	1	0	1	0
Din ve Hayat	1	1	0	100

	Soru	Doğru	Yanlış	Boş	Net	Başarı
Fizik	7	3	3	1	2,25	% 32
Kimya	7	0	1	6	-0,25	% 0
Biyoloji	6	0	0	6	0,00	% 0
TYT Fen	20	3	4	13	2,00	% 10
Cevap Anahtarı	A	CCDEC	DEBEDE	CCAEB	BCAE	
Cevaplarınız		dC	EacE	d		

	S	D	Y	B%
Fizik	0	0	0	0
Fiziksel Niceliklerin Sınıflandırılması	1	0	1	0
Adezyon, Kohezyon, Yüzey Gerilimi ve Kılcallık	1	1	0	100
Elektrik Devreleri	1	0	0	0
İvme	1	1	0	100
Işık Şiddeti, Işık Akısı ve Aydınlanma	1	1	0	100
Dalgalarla İlgili Temel Kavramlar	1	0	1	0
Katı, Sıvı, Gaz Basıncı	1	1	0	100
Kimya	0	0	0	0
Kimya Disiplinleri ve Kimyacıların Çalışma Alanları	1	0	0	0
Atomun Yapısı	1	0	0	0
Güçlü Etkileşimler / İyonik Bağ	1	0	0	0
Güçlü Etkileşimler / Kovalent Bağ	1	0	0	0
Hâl Değişimi	1	0	0	0
Kimyasal Hesaplamalar / Miktar İçeren Problemler	1	0	0	0
Kimyasal Hesaplamalar / Sınırlayıcı Bileşen Hesaplamaları	1	0	0	0
Ayırma ve Safaştırma Teknikleri	1	0	1	0
Asit ve Bazların Metallerle Tepkimeleri	1	0	0	0
Biyoloji	0	0	0	0
Lipitler	1	0	0	0
Plastit	1	0	0	0
Hayvanlar	1	0	0	0
Mitoz	1	0	0	0
Cinsiyete Bağlı Kalıtım	1	0	0	0
Güncel Çevre Sorunları	1	0	0	0

BİLGİ SARMAL TG TYT 1

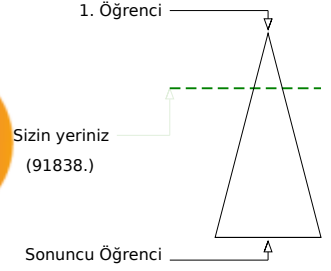

301,215 % 25,99

MANİSA / YUNUSEMRE
ÖZEL MANİSA KEP KİŞİSEL GELİŞİM KURSU-M - 13053
GÖKALP AYDIN

	Şube	Kurum	İlçe	İl	Genel
Öğrenci Sıra No	31	213	800	2101	91838
Sınava Katılan Öğrenci Sayısı	73	482	1675	7316	353399

	Soru	Doğru	Yanlış	Boş	Net	Başarı
TYT Türkçe	40	28	8	4	26,00	% 65
Cevap Anahtarı	B	EECDCCBBADABACCCCEACBEDCECCDBAEABCAABAD				
Cevaplarınız		EECDCC BADb bdaCCDEACBEDbBECdCaeBbCAAB				

	S	D	Y	B%
Türkçe	0	0	0	0
Metne Sözcük Yerleştirme	1	1	0	100
Sözcükte Anlam	3	3	0	100
Cümleyi Yorumlama ve Açıklama	2	2	0	100
Parçadaki Cümlelerin İçerik ve Özellikleri	1	1	0	100
Eklere ve Ek Çeşitleri	1	0	0	0
Ad Söylü Sözcükler - Karma	1	0	0	0
Ses Bilgisi - Karma	1	0	0	0
Noktalamaya İşaretleri - Karma	2	1	1	50
Bitişik ve Ayrı Yazılan Kelimeler	1	0	0	0
Yazım Kuralları - Karma	1	0	1	0
Cümlelerin Öğeleri - Karma	1	0	1	0
Paragrafa Ana Düşünce (Ana Fikir)	11	9	2	82
Paragrafa Özgü Soru Kökü	8	7	1	88
Paragrafa Anlatım Akışını Bozan Cümle	1	1	0	100
Paragrafa Cümle Yerleştirme	2	1	1	50
ANLATIM TEKNİKLERİ VE DÜŞÜNCEYİ GELİŞTİRME YOLLARI	1	1	0	100
Paragrafa Boş Bırakılan Yerleri Tamamlama	4	4	0	100
Paragrafa Yardımcı Düşünceler	2	2	0	100
Cümlelerden Paragraf Oluşturma	1	0	1	0
Paragrafın Karşılık Olduğu Soruyu Belirleme	1	1	0	100
Bir Paragrafa Bağlı Çoklu Sorular	6	5	1	83
Paragrafın Konusu	1	0	1	0

	Soru	Doğru	Yanlış	Boş	Net	Başarı
Matematik-1	30	8	5	17	6,75	% 23
Geometri	10	0	0	10	0,00	% 0
TYT Matematik	40	8	5	27	6,75	% 17
Cevap Anahtarı	B	BBEBDBDBDCDAAABCCDABBACBACCDBBECAEABEB				
Cevaplarınız		BBa c DBa e C a C B C				

	S	D	Y	B%
Matematik-1	0	0	0	0
RASYONEL SAYILAR	1	1	0	100
Rasyonel Sayılar	1	1	0	100
Üslü İfadeler	1	1	0	100
Kökü İfadeler	1	1	0	100
Mutlak Değerli Denklemler	1	0	1	0
Aralık Kavramı ve Basit Eşitsizlikler	1	0	0	0
Tek ve Çift Sayılar	1	0	1	0
Çok Bilinmeyenli Denklemler	1	0	0	0
Asal Sayılar ve Aralarında Asal Sayılar	1	1	0	100
Küme Kavramı ve Kümelere İşlemler	1	0	0	0
Önemeler ve Bileşik Önemeler	1	0	1	0
Fonksiyon Grafikleri	1	0	0	0
Faktöriyel Kavramı	1	0	0	0
Bölünebilme Kuralları	1	0	0	0
Dört İşlem Yeteneği	1	0	0	0
VERİ	1	0	0	0
Sayı Problemleri	3	2	1	67
Kesir Problemleri	2	0	1	0
Yüzde, Kar-Zarar Problemleri	2	0	0	0
Hareket Problemleri	1	0	0	0

	Soru	Doğru	Yanlış	Boş	Net	Başarı
Tarih-1	5	2	2	1	1,50	% 30
Coğrafya-1	5	4	0	1	4,00	% 80
Felsefe	5	4	1	0	3,75	% 75
Din Kült. ve Ahl. Bil.	5	5	0	0	5,00	% 100
Felsefe (Seçmeli)	5	0	0	5	0,00	% 0
TYT Sosyal	20	15	3	2	14,25	% 71
Cevap Anahtarı	B	BCEADDCAACCAABCBDADBEDEEA				
Cevaplarınız		B dCDDAC CCAAdCBAD				

	S	D	Y	B%
Tarih-1	0	0	0	0
İlk ve Orta Çağlarda İÇ Asya'daki Türk siyasi teşekküllerinin güç ve yönetim yapısını açıklar.	1	0	1	0
Türklerin Anadolu'ya yerleşmeye başlaması ile Türkiye Selçuklu Devleti'nin yıkılışı arasındaki süreçte meydana gelen 1	1	1	0	100
Tanzimat Fermanı, Islahat Fermanı ve Kanun-ı Esasi'nin içeriklerini küresel ve yerel siyasi şartlar bağlamında değerlendirir	1	1	0	100
Siyasi alanda meydana gelen gelişmeleri kavrar.	1	0	0	0
Düzenli ordunun kurulmasından Mudanya Ateşkes Antlaşması'na kadar meydana gelen gelişmeleri Türkiye'nin bağımsız	1	0	1	0
Coğrafya-1	0	0	0	0
Türkiye'de İklim	1	1	0	100
Dış Kuvvetler	1	0	0	0
Dünyada Nüfusun Dağılışı	1	1	0	100
Bölge ve Bölge Türleri	1	1	0	100
Afetlerin Genel Özellikleri	1	1	0	100
Felsefe	0	0	0	0
Düşünme ve akıl yürütmeye ilişkin kavramları açıklar.	1	0	1	0
Bilim felsefesinin konusunu ve problemlerini açıklar.	1	1	0	100
Örnek felsefi metinlerinden hareketle 18. yüzyıl -19. yüzyıl filozoflarının felsefi görüşlerini analiz eder.	1	1	0	100
Felsefenin anlamını açıklar.	1	1	0	100
Sanat felsefesinin konusunu ve problemlerini açıklar.	1	1	0	100
Din Kült. ve Ahl. Bil.	0	0	0	0
Din ve İslam	1	1	0	100
İslam ve İbadet	1	1	0	100
Din ve Hayat	1	1	0	100

	Soru	Doğru	Yanlış	Boş	Net	Başarı
Fizik	7	3	3	1	2,25	% 32
Kimya	7	2	4	1	1,00	% 14
Biyoloji	6	4	2	0	3,50	% 58
TYT Fen	20	9	9	2	6,75	% 34
Cevap Anahtarı	B	DECDECCDECCABEBCEAEED				
Cevaplarınız		ECaEbeeE edBdBcBEEe				

	S	D	Y	B%
Fizik	0	0	0	0
Fiziksel Niceliklerin Sınıflandırılması	1	0	1	0
Adezyon, Kohezyon, Yüzey Gerilimi ve Kılcallık	1	0	1	0
Elektrik Devreleri	1	0	0	0
İvme	1	1	0	100
Işık Şiddeti, Işık Akısı ve Aydınlanma	1	1	0	100
Dalgalarla İlgili Temel Kavramlar	1	0	1	0
Katı, Sıvı, Gaz Basıncı	1	1	0	100
Kimya	0	0	0	0
Kimya Disiplinleri ve Kimyacıların Çalışma Alanları	1	1	0	100
Atomun Yapısı	1	1	0	100
Güçlü Etkileşimler / İyonik Bağ	1	0	1	0
Güçlü Etkileşimler / Kovalent Bağ	1	0	1	0
Hâl Değişimi	1	1	0	100
Kimyasal Hesaplamalar / Miktar İçeren Problemler	1	0	0	0
Kimyasal Hesaplamalar / Sınırlayıcı Bileşen Hesaplamaları	1	0	0	0
Ayırma ve Safaştırma Teknikleri	1	0	1	0
Asit ve Bazların Metallerle Tepkimeleri	1	0	1	0
Biyoloji	0	0	0	0
Lipitler	1	0	1	0
Plastit	1	1	0	100
Hayvanlar	1	1	0	100
Mitoz	1	1	0	100
Cinsiyete Bağlı Kalıtım	1	0	1	0
Güncel Çevre Sorunları	1	1	0	100

BİLGİ SARMAL TG TYT 1

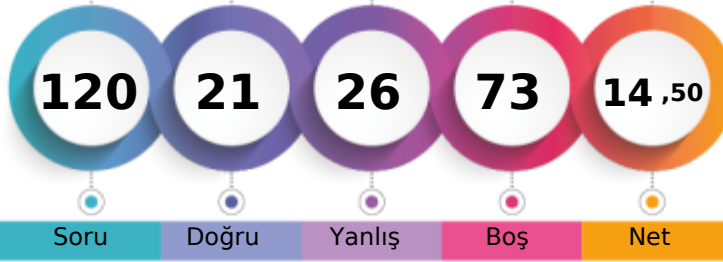

184,388 % 89,53

MANİSA / YUNUSEMRE
ÖZEL MANİSA KEP KİŞİSEL GELİŞİM KURSU-M - 13161
GÜLSEVEN ÇETİN

1. Öğrenci

Sizin yeriniz
(316404.)

Sonuncu Öğrenci

Soru Doğru Yanlış Boş Net

Şube Kurum İlçe İl Genel

Öğrenci Sıra No 72 469 1605 6820 316404 % 89,53

Sınava Katılan Öğrenci Sayısı 73 482 1675 7316 353399

	Soru	Doğru	Yanlış	Boş	Net	Başarı
TYT Türkçe	40	12	7	21	10,25	% 26
Cevap Anahtarı	A ABEECDDBADDABACCCDEACBEDCBCECCDBAEABCAAB					
Cevaplarınız	B EC C b d CC cEAC dD a CbD d					

	S	D	Y	B%
Türkçe	0	0	0	0
Metne Sözcük Yerleştirme	1	0	0	0
Sözcükte Anlam	3	2	0	67
Cümleli Yorumlama ve Açıklama	2	1	0	50
Parçadaki Cümlelerin İçerik ve Özellikleri	1	1	0	100
Eklere ve Ek Çeşitleri	1	0	0	0
Ad Söylü Sözcükler - Karma	1	0	0	0
Ses Bilgisi - Karma	1	0	0	0
Noktalama İşaretleri - Karma	2	0	1	0
Bitişik ve Ayrı Yazılan Kelimeler	1	0	0	0
Yazım Kuralları - Karma	1	0	1	0
Cümlelerin Öğeleri - Karma	1	0	0	0
Paragrafın Ana Düşünce (Ana Fikir)	11	4	3	36
Paragrafa Özgü Soru Kökü	8	3	1	38
Paragrafa Anlatım Akışını Bozan Cümle	1	0	0	0
Paragrafa Cümle Yerleştirme	2	0	2	0
ANLATIM TEKNİKLERİ VE DÜŞÜNCEYİ GELİŞTİRME YOLLARI	1	1	0	100
Paragrafa Boş Bırakılan Yerleri Tamamlama	4	2	0	50
Paragrafa Yardımcı Düşünceler	2	1	0	50
Cümlelerden Paragraf Oluşturma	1	0	0	0
Paragrafın Karşılık Olduğu Soruyu Belirleme	1	0	0	0
Bir Paragrafa Bağlı Çoklu Sorular	6	0	0	0
Paragrafın Konusu	1	0	0	0

	Soru	Doğru	Yanlış	Boş	Net	Başarı
Matematik-1	30	0	4	26	-1,00	% 0
Geometri	10	0	0	10	0,00	% 0
TYT Matematik	40	0	4	36	-1,00	% 0
Cevap Anahtarı	A BDBBEDBDCDDBCDAAABCCDABBCCBACBEBBCEAEAB					
Cevaplarınız	d d d b					

	S	D	Y	B%
Matematik-1	0	0	0	0
RASYONEL SAYILAR	1	0	1	0
Rasyonel Sayılar	1	0	0	0
Üslü İfadeler	1	0	0	0
Kökü İfadeler	1	0	1	0
Mutlak Değerli Denklemler	1	0	0	0
Aralık Kavramı ve Basit Eşitsizlikler	1	0	0	0
Tek ve Çift Sayılar	1	0	1	0
Çok Bilinmeyenli Denklemler	1	0	0	0
Asal Sayılar ve Aralarında Asal Sayılar	1	0	0	0
Küme Kavramı ve Kümelere İşlemler	1	0	1	0
Önemeler ve Bileşik Önemeler	1	0	0	0
Fonksiyon Grafikleri	1	0	0	0
Faktöriyel Kavramı	1	0	0	0
Bölünebilirlik Kuralları	1	0	0	0
Dört İşlem Yeteneği	1	0	0	0
VERİ	1	0	0	0
Sayı Problemleri	3	0	0	0
Kesir Problemleri	2	0	0	0
Yüzde, Kar-Zarar Problemleri	2	0	0	0
Hareket Problemleri	1	0	0	0

	Soru	Doğru	Yanlış	Boş	Net	Başarı
Tarih-1	5	2	1	2	1,75	% 35
Coğrafya-1	5	0	3	2	-0,75	% 0
Felsefe	5	2	0	3	2,00	% 40
Din Kült. ve Ahl. Bil.	5	4	0	1	4,00	% 80
Felsefe (Seçmeli)	5	0	0	5	0,00	% 0
TYT Sosyal	20	8	4	8	7,00	% 35
Cevap Anahtarı	A ADBCEDADCBACCADACBDAEBEE					
Cevaplarınız	AD ac aa BA DACB					

	S	D	Y	B%
Tarih-1	0	0	0	0
İlk ve Orta Çağlarda İÇ Asya'daki Türk siyasi teşekküllerinin güç ve yönetim yapısını açıklar.	1	1	0	100
Türklerin Anadolu'ya yerleşmeye başlaması ile Türkiye Selçuklu Devleti'nin yıkılışı arasındaki süreçte meydana gelen 1	1	1	0	100
Tanzimat Fermanı, Islahat Fermanı ve Kanun-ı Esasi'nin içeriklerini küresel ve yerel siyasi şartlar bağlamında değerlendirir	1	0	0	0
Siyasi alanda meydana gelen gelişmeleri kavrar.	1	0	0	0
Düzenli ordunun kurulmasından Mudanya Ateşkes Antlaşması'na kadar meydana gelen gelişmeleri Türkiye'nin bağımsızlığına kadar değerlendirir	1	0	1	0
Coğrafya-1	0	0	0	0
Türkiye'de İklim	1	0	1	0
Dış Kuvvetler	1	0	0	0
Dünyada Nüfusun Dağılışı	1	0	1	0
Bölge ve Bölge Türleri	1	0	1	0
Afetlerin Genel Özellikleri	1	0	0	0
Felsefe	0	0	0	0
Düşünme ve akıl yürütmeye ilişkin kavramları açıklar.	1	1	0	100
Bilim felsefesinin konusunu ve problemlerini açıklar.	1	1	0	100
Örnek felsefi metinlerinden hareketle 18. yüzyıl -19. yüzyıl filozoflarının felsefi görüşlerini analiz eder.	1	0	0	0
Felsefenin anlamını açıklar.	1	0	0	0
Sanat felsefesinin konusunu ve problemlerini açıklar.	1	0	0	0
Din Kült. ve Ahl. Bil.	0	0	0	0
Din ve İslam	1	1	0	100
İslam ve İbadet	1	1	0	100
Din ve Hayat	1	1	0	100

	Soru	Doğru	Yanlış	Boş	Net	Başarı
Fizik	7	0	6	1	-1,50	% 0
Kimya	7	0	1	6	-0,25	% 0
Biyoloji	6	1	4	1	0,00	% 0
TYT Fen	20	1	11	8	-1,75	% 0
Cevap Anahtarı	A CCDECEDEBEDECCADEBECAE					
Cevaplarınız	ebca ea a dBecd					

	S	D	Y	B%
Fizik	0	0	0	0
Fiziksel Niceliklerin Sınıflandırılması	1	0	1	0
Adezyon, Kohezyon, Yüzey Gerilimi ve Kılcalılık	1	0	1	0
Elektrik Devreleri	1	0	1	0
İvme	1	0	1	0
Işık Şiddeti, Işık Akısı ve Aydınlanma	1	0	0	0
Dalgalarla İlgili Temel Kavramlar	1	0	1	0
Katı, Sıvı, Gaz Basıncı	1	0	1	0
Kimya	0	0	0	0
Kimya Disiplinleri ve Kimyacıların Çalışma Alanları	1	0	0	0
Atomun Yapısı	1	0	0	0
Güçlü Etkileşimler / İyonik Bağ	1	0	1	0
Güçlü Etkileşimler / Kovalent Bağ	1	0	1	0
Hâl Değişimi	1	0	0	0
Kimyasal Hesaplamalar / Miktar İçeren Problemler	1	0	0	0
Kimyasal Hesaplamalar / Sınırlayıcı Bileşen Hesaplamaları	1	0	0	0
Ayırma ve Safaştırma Teknikleri	1	0	0	0
Asit ve Bazların Metallerle Tepkimeleri	1	0	0	0
Biyoloji	0	0	0	0
Lipitler	1	0	0	0
Plastit	1	0	1	0
Hayvanlar	1	1	0	100
Mitoz	1	0	1	0
Cinsiyete Bağlı Kalıtım	1	0	1	0
Güncel Çevre Sorunları	1	0	1	0

BİLGİ SARMAL TG TYT 1

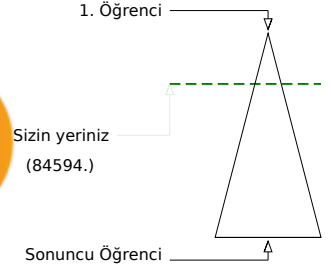
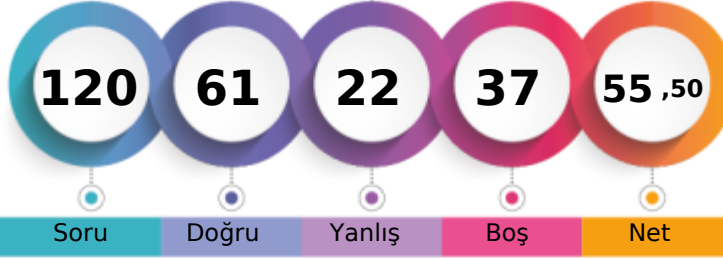

306,428 % 23,94

MANİSA / YUNUSEMRE
ÖZEL MANİSA KEP KİŞİSEL GELİŞİM KURSU-M - 13038
GÜLSÜM KESKE

	Şube	Kurum	İlçe	İl	Genel
Öğrenci Sıra No	30	202	760	1969	84594 % 23,94
Sınava Katılan Öğrenci Sayısı	73	482	1675	7316	353399

	Soru	Doğru	Yanlış	Boş	Net	Başarı
TYT Türkçe	40	28	7	5	26,25	% 66
Cevap Anahtarı	B	EECDCCBADABACCCCEACBEDCECCDBAEABCAABAD				
Cevaplarınız		ECeCBBADABdCCCCDEACBEDCa dCDBAE dbA B e				

	S	D	Y	B%
Türkçe	0	0	0	0
Metne Sözcük Yerleştirme	1	1	0	100
Sözcükte Anlam	3	2	0	67
Cümleyi Yorumlama ve Açıklama	2	1	1	50
Parçadaki Cümlelerin İçerik ve Özellikleri	1	1	0	100
Eklere ve Ek Çeşitleri	1	1	0	100
Ad Söylü Sözcükler - Karma	1	0	0	0
Ses Bilgisi - Karma	1	0	1	0
Noktalamaya İşaretleri - Karma	2	2	0	100
Bitişik ve Ayrı Yazılan Kelimeler	1	1	0	100
Yazım Kuralları - Karma	1	0	1	0
Cümlelerin Öğeleri - Karma	1	1	0	100
Paragrafa Ana Düşünce (Ana Fikir)	11	7	3	64
Paragrafa Özgü Soru Kökü	8	6	1	75
Paragrafa Anlatım Akışını Bozan Cümle	1	1	0	100
Paragrafa Cümle Yerleştirme	2	2	0	100
ANLATIM TEKNİKLERİ VE DÜŞÜNCEYİ GELİŞTİRME YOLLARI	1	1	0	100
Paragrafa Boş Bırakılan Yerleri Tamamlama	4	4	0	100
Paragrafa Yardımcı Düşünceler	2	1	0	50
Cümlelerden Paragraf Oluşturma	1	1	0	100
Paragrafın Karşılık Olduğu Soruyu Belirleme	1	1	0	100
Bir Paragrafa Bağlı Çoklu Sorular	6	2	2	33
Paragrafın Konusu	1	0	0	0

	Soru	Doğru	Yanlış	Boş	Net	Başarı
Matematik-1	30	14	2	14	13,50	% 45
Geometri	10	1	1	8	0,75	% 8
TYT Matematik	40	15	3	22	14,25	% 36
Cevap Anahtarı	B	BBEDDBDBDDBCDAAABCCDABBACBACCCBBEBCAEABEB				
Cevaplarınız		BBED DBa CeAA BC CB D e B				

	S	D	Y	B%
Matematik-1	0	0	0	0
RASYONEL SAYILAR	1	1	0	100
Rasyonel Sayılar	1	1	0	100
Üslü İfadeler	1	1	0	100
Kökü İfadeler	1	1	0	100
Mutlak Değerli Denklemler	1	1	0	100
Aralık Kavramı ve Basit Eşitsizlikler	1	1	0	100
Tek ve Çift Sayılar	1	0	0	0
Çok Bilinmeyenli Denklemler	1	0	0	0
Asal Sayılar ve Aralarında Asal Sayılar	1	0	0	0
Küme Kavramı ve Kümelere İşlemler	1	1	0	100
Önemeler ve Bileşik Önemeler	1	0	1	0
Fonksiyon Grafikleri	1	0	0	0
Faktöriyel Kavramı	1	1	0	100
Bölünebilme Kuralları	1	0	1	0
Dört İşlem Yeteneği	1	1	0	100
VERİ	1	1	0	100
Sayı Problemleri	3	1	0	33
Kesir Problemleri	2	0	0	0
Yüzde, Kar-Zarar Problemleri	2	0	0	0
Hareket Problemleri	1	0	0	0

	Soru	Doğru	Yanlış	Boş	Net	Başarı
Tarih-1	5	1	2	2	0,50	% 10
Coğrafya-1	5	2	1	2	1,75	% 35
Felsefe	5	2	0	3	2,00	% 40
Din Kült. ve Ahl. Bil.	5	5	0	0	5,00	% 100
Felsefe (Seçmeli)	5	0	0	5	0,00	% 0
TYT Sosyal	20	10	3	7	9,25	% 46
Cevap Anahtarı	B	BCEADDCADACCAABCBDADBEDEEA				
Cevaplarınız		B ca aAD CC CBDAD				

	S	D	Y	B%
Tarih-1	0	0	0	0
İlk ve Orta Çağlarda İç Asya'daki Türk siyasi teşekküllerinin güç ve yönetim yapısını açıklar.	1	0	1	0
Türklerin Anadolu'ya yerleşmeye başlaması ile Türkiye Selçuklu Devleti'nin yıkılışı arasındaki süreçte meydana gelen	1	0	1	0
Tanzimat Fermanı, Islahat Fermanı ve Kanun-ı Esasi'nin içeriklerini küresel ve yerel siyasi şartlar bağlamında değerlendirir	1	1	0	100
Siyasi alanda meydana gelen gelişmeleri kavrar.	1	0	0	0
Düzenli ordunun kurulmasından Mudanya Ateşkes Antlaşması'na kadar meydana gelen gelişmeleri Türkiye'nin bağımsızlığına kadar	1	0	0	0
Coğrafya-1	0	0	0	0
Türkiye'de İklim	1	1	0	100
Dış Kuvvetler	1	0	0	0
Dünyada Nüfusun Dağılışı	1	0	0	0
Bölge ve Bölge Türleri	1	0	1	0
Afetlerin Genel Özellikleri	1	1	0	100
Felsefe	0	0	0	0
Düşünme ve akıl yürütmeye ilişkin kavramları açıklar.	1	0	0	0
Bilim felsefesinin konusunu ve problemlerini açıklar.	1	0	0	0
Örnek felsefi metinlerinden hareketle 18. yüzyıl -19. yüzyıl filozoflarının felsefi görüşlerini analiz eder.	1	1	0	100
Felsefenin anlamını açıklar.	1	1	0	100
Sanat felsefesinin konusunu ve problemlerini açıklar.	1	0	0	0
Din Kült. ve Ahl. Bil.	0	0	0	0
Din ve İslam	1	1	0	100
İslam ve İbadet	1	1	0	100
Din ve Hayat	1	1	0	100

	Soru	Doğru	Yanlış	Boş	Net	Başarı
Fizik	7	4	1	2	3,75	% 54
Kimya	7	2	5	0	0,75	% 11
Biyoloji	6	2	3	1	1,25	% 21
TYT Fen	20	8	9	3	5,75	% 29
Cevap Anahtarı	B	DECDECCDECCABEBCEAEED				
Cevaplarınız		E eECCDEabddd dbEcD				

	S	D	Y	B%
Fizik	0	0	0	0
Fiziksel Niceliklerin Sınıflandırılması	1	1	0	100
Adezyon, Kohezyon, Yüzey Gerilimi ve Kılcalılık	1	1	0	100
Elektrik Devreleri	1	0	0	0
İvme	1	1	0	100
Işık Şiddeti, Işık Akısı ve Aydınlanma	1	0	0	0
Dalgalarla İlgili Temel Kavramlar	1	0	1	0
Katı, Sıvı, Gaz Basıncı	1	1	0	100
Kimya	0	0	0	0
Kimya Disiplinleri ve Kimyacıların Çalışma Alanları	1	0	1	0
Atomun Yapısı	1	0	1	0
Güçlü Etkileşimler / İyonik Bağ	1	1	0	100
Güçlü Etkileşimler / Kovalent Bağ	1	1	0	100
Hâl Değişimi	1	1	0	100
Kimyasal Hesaplamalar / Miktar İçeren Problemler	1	0	1	0
Kimyasal Hesaplamalar / Sınırlayıcı Bileşen Hesaplamaları	1	0	1	0
Ayırma ve Safaştırma Teknikleri	1	0	1	0
Asit ve Bazların Metallerle Tepkimeleri	1	0	1	0
Biyoloji	0	0	0	0
Lipitler	1	1	0	100
Plastit	1	0	1	0
Hayvanlar	1	0	0	0
Mitoz	1	0	1	0
Cinsiyete Bağlı Kalıtım	1	0	1	0
Güncel Çevre Sorunları	1	1	0	100

BİLGİ SARMAL TG TYT 1

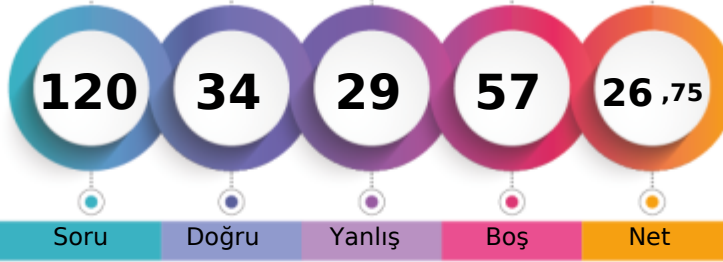

220,505 % 72,83

MANİSA / YUNUSEMRE
ÖZEL MANİSA KEP KİŞİSEL GELİŞİM KURSU-M - 13054
GÜRBÜZ CAN KILIÇ

1. Öğrenci

Sizin yeriniz
(257395.)

Sonuncu Öğrenci

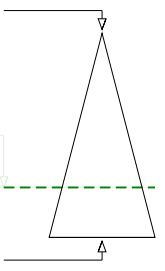

Soru Doğru Yanlış Boş Net

Şube Kurum İlçe İl Genel

Öğrenci Sıra No 60 417 1453 5700 257395 % 72,83

Sınava Katılan Öğrenci Sayısı 73 482 1675 7316 353399

	Soru	Doğru	Yanlış	Boş	Net	Başarı
TYT Türkçe	40	20	12	8	17,00	% 43
Cevap Anahtarı	A ABEECDDBADDABACCCDEACBEDCBECCDBAEABCAB					
Cevaplarınız	AB ECeC b c CCDEAEbED ddCbDdAdedCAAe					

	S	D	Y	B%
Türkçe	0	0	0	0
Metne Sözcük Yerleştirme	1	1	0	100
Sözcükte Anlam	3	2	0	67
Cümleyi Yorumlama ve Açıklama	2	1	1	50
Parçadaki Cümlelerin İçerik ve Özellikleri	1	1	0	100
Eklere ve Ek Çeşitleri	1	0	0	0
Ad Söylü Sözcükler - Karma	1	0	0	0
Ses Bilgisi - Karma	1	0	0	0
Noktalama İşaretleri - Karma	2	0	1	0
Bitişik ve Ayrı Yazılan Kelimeler	1	0	0	0
Yazım Kuralları - Karma	1	0	1	0
Cümlelerin Öğeleri - Karma	1	0	0	0
Paragrafa Ana Düşünce (Ana Fikir)	11	6	4	55
Paragrafa Özgü Soru Kökü	8	4	3	50
Paragrafa Anlatım Akışını Bozan Cümle	1	1	0	100
Paragrafa Cümle Yerleştirme	2	1	1	50
ANLATIM TEKNİKLERİ VE DÜŞÜNCEYİ GELİŞTİRME YOLLARI	1	1	0	100
Paragrafa Boş Bırakılan Yerleri Tamamlama	4	3	1	75
Paragrafa Yardımcı Düşünceler	2	2	0	100
Cümlelerden Paragraf Oluşturma	1	0	1	0
Paragrafın Karşılık Olduğu Soruyu Belirleme	1	1	0	100
Bir Paragrafa Bağlı Çoklu Sorular	6	3	3	50
Paragrafın Konusu	1	0	1	0

	Soru	Doğru	Yanlış	Boş	Net	Başarı
Matematik-1	30	3	4	23	2,00	% 7
Geometri	10	0	0	10	0,00	% 0
TYT Matematik	40	3	4	33	2,00	% 5
Cevap Anahtarı	A BBBBEBDBDCDBCAAABCCDABBACBACBEBBEBCEAEAB					
Cevaplarınız	a e CDb d C					

	S	D	Y	B%
Matematik-1	0	0	0	0
RASYONEL SAYILAR	1	0	0	0
Rasyonel Sayılar	1	0	0	0
Üslü İfadeler	1	0	0	0
Kökü İfadeler	1	0	0	0
Mutlak Değerli Denklemler	1	0	1	0
Aralık Kavramı ve Basit Eşitsizlikler	1	0	0	0
Tek ve Çift Sayılar	1	0	0	0
Çok Bilinmeyenli Denklemler	1	0	0	0
Asal Sayılar ve Aralarında Asal Sayılar	1	0	1	0
Küme Kavramı ve Kümelere İşlemler	1	0	0	0
Önemeler ve Bileşik Önemeler	1	0	0	0
Fonksiyon Grafikleri	1	0	0	0
Faktöriyel Kavramı	1	1	0	100
Bölünebilme Kuralları	1	1	0	100
Dört İşlem Yeteneği	1	1	0	100
VERİ	1	0	0	0
Sayı Problemleri	3	0	0	0
Kesir Problemleri	2	0	0	0
Yüzde, Kar-Zarar Problemleri	2	0	0	0
Hareket Problemleri	1	0	0	0

	Soru	Doğru	Yanlış	Boş	Net	Başarı
Tarih-1	5	3	1	1	2,75	% 55
Coğrafya-1	5	0	0	5	0,00	% 0
Felsefe	5	2	1	2	1,75	% 35
Din Kült. ve Ahl. Bil.	5	5	0	0	5,00	% 100
Felsefe (Seçmeli)	5	0	0	5	0,00	% 0
TYT Sosyal	20	10	2	8	9,50	% 48
Cevap Anahtarı	A ADBCEDADCBACCADACBDAEBEE					
Cevaplarınız	ADB d B eADACBD					

	S	D	Y	B%
Tarih-1	0	0	0	0
İlk ve Orta Çağlarda İÇ Asya'daki Türk siyasi teşekküllerinin güç ve yönetim yapısını açıklar.	1	1	0	100
Türklerin Anadolu'ya yerleşmeye başlaması ile Türkiye Selçuklu Devleti'nin yıkılışı arasındaki süreçte meydana gelen 1	1	1	0	100
Tanzimat Fermanı, Islahat Fermanı ve Kanun-ı Esasi'nin içeriklerini küresel ve yerel siyasi şartlar bağlamında değerlendirir	1	1	0	100
Siyasi alanda meydana gelen gelişmeleri kavrar.	1	0	0	0
Düzenli ordunun kurulmasından Mudanya Ateşkes Antlaşması'na kadar meydana gelen gelişmeleri Türkiye'nin bağımsızlığına kadar	1	0	1	0
Coğrafya-1	0	0	0	0
Türkiye'de İklim	1	0	0	0
Dış Kuvvetler	1	0	0	0
Dünyada Nüfusun Dağılışı	1	0	0	0
Bölge ve Bölge Türleri	1	0	0	0
Afetlerin Genel Özellikleri	1	0	0	0
Felsefe	0	0	0	0
Düşünme ve akıl yürütmeye ilişkin kavramları açıklar.	1	1	0	100
Bilim felsefesinin konusunu ve problemlerini açıklar.	1	0	0	0
Örnek felsefi metinlerinden hareketle 18. yüzyıl -19. yüzyıl filozoflarının felsefi görüşlerini analiz eder.	1	0	0	0
Felsefenin anlamını açıklar.	1	0	1	0
Sanat felsefesinin konusunu ve problemlerini açıklar.	1	1	0	100
Din Kült. ve Ahl. Bil.	0	0	0	0
Din ve İslam	1	1	0	100
İslam ve İbadet	1	1	0	100
Din ve Hayat	1	1	0	100

	Soru	Doğru	Yanlış	Boş	Net	Başarı
Fizik	7	1	5	1	-0,25	% 0
Kimya	7	0	2	5	-0,50	% 0
Biyoloji	6	0	4	2	-1,00	% 0
TYT Fen	20	1	11	8	-1,75	% 0
Cevap Anahtarı	A CCDECDEBEDECCADEBEBCAE					
Cevaplarınız	eC abcad d edee					

	S	D	Y	B%
Fizik	0	0	0	0
Fiziksel Niceliklerin Sınıflandırılması	1	0	1	0
Adezyon, Kohezyon, Yüzey Gerilimi ve Kılcalılık	1	1	0	100
Elektrik Devreleri	1	0	0	0
İvme	1	0	1	0
Işık Şiddeti, Işık Akısı ve Aydınlanma	1	0	1	0
Dalgalarla İlgili Temel Kavramlar	1	0	1	0
Katı, Sıvı, Gaz Basıncı	1	0	1	0
Kimya	0	0	0	0
Kimya Disiplinleri ve Kimyacıların Çalışma Alanları	1	0	1	0
Atomun Yapısı	1	0	0	0
Güçlü Etkileşimler / İyonik Bağ	1	0	0	0
Güçlü Etkileşimler / Kovalent Bağ	1	0	0	0
Hâl Değişimi	1	0	0	0
Kimyasal Hesaplamalar / Miktar İçeren Problemler	1	0	0	0
Kimyasal Hesaplamalar / Sınırlayıcı Bileşen Hesaplamaları	1	0	0	0
Ayırma ve Safaştırma Teknikleri	1	0	1	0
Asit ve Bazların Metallerle Tepkimeleri	1	0	0	0
Biyoloji	0	0	0	0
Lipitler	1	0	1	0
Plastit	1	0	1	0
Hayvanlar	1	0	1	0
Mitoz	1	0	1	0
Cinsiyete Bağlı Kalıtım	1	0	0	0
Güncel Çevre Sorunları	1	0	0	0

BİLGİ SARMAL TG TYT 1

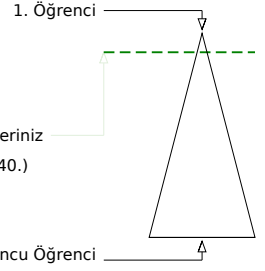

359,680 % 8,98

MANİSA / YUNUSEMRE
ÖZEL MANİSA KEP KİŞİSEL GELİŞİM KURSU-M - 13086
HAFİZENUR AYDOĞAN

Soru Doğru Yanlış Boş Net

Şube Kurum İlçe İl Genel

Öğrenci Sıra No 11 89 388 814 31740 % 8,98

Sınava Katılan Öğrenci Sayısı 73 482 1675 7316 353399

	Soru	Doğru	Yanlış	Boş	Net	Başarı
TYT Türkçe	40	32	6	2	30,50	% 76
Cevap Anahtarı	A	ABEEDCBADDBACCCDEACBEDCEBCCDBAEABCAB				
Cevaplarınız		ABEEDCBd DACACCCDEACeEDaBEC DBAEAdCAAe				

	S	D	Y	B%
Türkçe	0	0	0	0
Metne Sözcük Yerleştirme	1	1	0	100
Sözcükte Anlam	3	3	0	100
Cümleli Yorumlama ve Açıklama	2	2	0	100
Parçadaki Cümlelerin İçerik ve Özellikleri	1	1	0	100
Eklere ve Ek Çeşitleri	1	1	0	100
Ad Söylü Sözcükler - Karma	1	0	1	0
Ses Bilgisi - Karma	1	0	0	0
Noktalamaya İşaretleri - Karma	2	2	0	100
Bitişik ve Ayrı Yazılan Kelimeler	1	0	1	0
Yazım Kuralları - Karma	1	1	0	100
Cümlelerin Öğeleri - Karma	1	1	0	100
Paragrafta Ana Düşünce (Ana Fikir)	11	9	2	82
Paragrafa Özgü Soru Kökü	8	6	2	75
Paragrafta Anlatım Akışını Bozan Cümle	1	1	0	100
Paragrafa Cümle Yerleştirme	2	1	0	50
ANLATIM TEKNİKLERİ VE DÜŞÜNCEYİ GELİŞTİRME YOLLARI	1	1	0	100
Paragrafta Boş Bırakılan Yerleri Tamamlama	4	3	1	75
Paragrafta Yardımcı Düşünceler	2	2	0	100
Cümlelerden Paragraf Oluşturma	1	1	0	100
Paragrafın Karşılık Olduğu Soruyu Belirleme	1	1	0	100
Bir Paragrafa Bağlı Çoklu Sorular	6	4	2	67
Paragrafın Konusu	1	1	0	100

	Soru	Doğru	Yanlış	Boş	Net	Başarı
Matematik-1	30	17	4	9	16,00	% 53
Geometri	10	3	1	6	2,75	% 28
TYT Matematik	40	20	5	15	18,75	% 47
Cevap Anahtarı	A	BDBBEDBDCDBCAAABCCDABBACBACBEBBEBCEAEAB				
Cevaplarınız		BDBB D D eD e AeBeC ABBCACB BEE B				

	S	D	Y	B%
Matematik-1	0	0	0	0
RASYONEL SAYILAR	1	1	0	100
Rasyonel Sayılar	1	1	0	100
Üslü İfadeler	1	1	0	100
Kökü İfadeler	1	1	0	100
Mutlak Değerli Denklemler	1	0	0	0
Aralık Kavramı ve Basit Eşitsizlikler	1	1	0	100
Tek ve Çift Sayılar	1	0	0	0
Çok Bilinmeyenli Denklemler	1	1	0	100
Asal Sayılar ve Aralarında Asal Sayılar	1	0	0	0
Küme Kavramı ve Kümelere İşlemler	1	0	1	0
Önemeler ve Bileşik Önemeler	1	1	0	100
Fonksiyon Grafikleri	1	0	0	0
Faktöriyel Kavramı	1	0	0	0
Bölünebilirlik Kuralları	1	0	1	0
Dört İşlem Yeteneği	1	0	0	0
VERİ	1	1	0	100
Sayı Problemleri	3	1	2	33
Kesir Problemleri	2	2	0	100
Yüzde, Kar-Zarar Problemleri	2	1	0	50
Hareket Problemleri	1	1	0	100

	Soru	Doğru	Yanlış	Boş	Net	Başarı
Tarih-1	5	3	1	1	2,75	% 55
Coğrafya-1	5	1	2	2	0,50	% 10
Felsefe	5	5	0	0	5,00	% 100
Din Kült. ve Ahl. Bil.	5	5	0	0	5,00	% 100
Felsefe (Seçmeli)	5	0	0	5	0,00	% 0
TYT Sosyal	20	14	3	3	13,25	% 66
Cevap Anahtarı	A	ADBCEDADCBACCADACBDAEBEE				
Cevaplarınız		cD CE ebABACCADACBD				

	S	D	Y	B%
Tarih-1	0	0	0	0
İlk ve Orta Çağlarda İÇ Asya'daki Türk siyasi teşekküllerinin güç ve yönetim yapısını açıklar.	1	0	1	0
Türklerin Anadolu'ya yerleşmeye başlaması ile Türkiye Selçuklu Devleti'nin yıkılışı arasındaki süreçte meydana gelen 1	1	1	0	100
Tanzimat Fermanı, Islahat Fermanı ve Kanun-ı Esasi'nin içeriklerini küresel ve yerel siyasi şartlar bağlamında değerlendirir	1	0	0	0
Siyasi alanda meydana gelen gelişmeleri kavrar.	1	1	0	100
Düzenli ordunun kurulmasından Mudanya Ateşkes Antlaşması'na kadar meydana gelen gelişmeleri Türkiye'nin bağımsızlığına kadar	1	1	0	100
Coğrafya-1	0	0	0	0
Türkiye'de İklim	1	0	0	0
Dış Kuvvetler	1	0	0	0
Dünyada Nüfusun Dağılışı	1	0	1	0
Bölge ve Bölge Türleri	1	0	1	0
Afetlerin Genel Özellikleri	1	1	0	100
Felsefe	0	0	0	0
Düşünme ve akıl yürütmeye ilişkin kavramları açıklar.	1	1	0	100
Bilim felsefesinin konusunu ve problemlerini açıklar.	1	1	0	100
Örnek felsefi metinlerinden hareketle 18. yüzyıl -19. yüzyıl filozoflarının felsefi görüşlerini analiz eder.	1	1	0	100
Felsefenin anlamını açıklar.	1	1	0	100
Sanat felsefesinin konusunu ve problemlerini açıklar.	1	1	0	100
Din Kült. ve Ahl. Bil.	0	0	0	0
Din ve İslam	1	1	0	100
İslam ve İbadet	1	1	0	100
Din ve Hayat	1	1	0	100

	Soru	Doğru	Yanlış	Boş	Net	Başarı
Fizik	7	4	1	2	3,75	% 54
Kimya	7	6	1	0	5,75	% 82
Biyoloji	6	2	3	1	1,25	% 21
TYT Fen	20	12	5	3	10,75	% 54
Cevap Anahtarı	A	CCDECEBEBECCADEBCEAE				
Cevaplarınız		CC E bEdeECCAEe ebE				

	S	D	Y	B%
Fizik	0	0	0	0
Fiziksel Niceliklerin Sınıflandırılması	1	1	0	100
Adezyon, Kohezyon, Yüzey Gerilimi ve Kılcallık	1	1	0	100
Elektrik Devreleri	1	0	0	0
İvme	1	1	0	100
Işık Şiddeti, Işık Akısı ve Aydınlanma	1	0	0	0
Dalgalarla İlgili Temel Kavramlar	1	0	1	0
Katı, Sıvı, Gaz Basıncı	1	1	0	100
Kimya	0	0	0	0
Kimya Disiplinleri ve Kimyacıların Çalışma Alanları	1	0	1	0
Atomun Yapısı	1	1	0	100
Güçlü Etkileşimler / İyonik Bağ	1	1	0	100
Güçlü Etkileşimler / Kovalent Bağ	1	1	0	100
Hâl Değişimi	1	1	0	100
Kimyasal Hesaplamalar / Miktar İçeren Problemler	1	1	0	100
Kimyasal Hesaplamalar / Sınırlayıcı Bileşen Hesaplamaları	1	1	0	100
Ayırma ve Safaştırma Teknikleri	1	1	0	100
Asit ve Bazların Metallerle Tepkimeleri	1	1	0	100
Biyoloji	0	0	0	0
Lipitler	1	0	1	0
Plastit	1	1	0	100
Hayvanlar	1	0	0	0
Mitoz	1	0	1	0
Cinsiyete Bağlı Kalıtım	1	0	1	0
Güncel Çevre Sorunları	1	1	0	100

BİLGİ SARMAL TG TYT 1

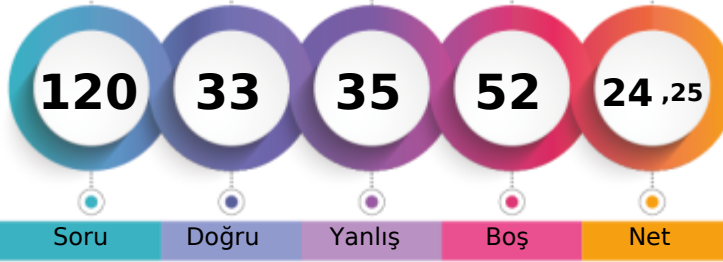

213,445 % 77,03

MANİSA / YUNUSEMRE
ÖZEL MANİSA KEP KİŞİSEL GELİŞİM KURSU-M - 13005
HAKAN TAŞDEMİR

1. Öğrenci

Sizin yeriniz
(272234.)

Sonuncu Öğrenci

Soru Doğru Yanlış Boş Net

Şube Kurum İlçe İl Genel

Öğrenci Sıra No 62 431 1492 5995 272234 % 77,03

Sınava Katılan Öğrenci Sayısı 73 482 1675 7316 353399

	Soru	Doğru	Yanlış	Boş	Net	Başarı
TYT Türkçe	40	18	16	6	14,00	% 35
Cevap Anahtarı	A ABEECDDBADDABACCCDEACBEDCBCECDABAEABCAAB					
Cevaplarınız	ABBEbeCc D dddCecaAbaEDda CCDaEe CAAB					

	S	D	Y	B%
Türkçe	0	0	0	0
Metne Sözcük Yerleştirme	1	1	0	100
Sözcükte Anlam	3	2	1	67
Cümleyi Yorumlama ve Açıklama	2	0	2	0
Parçadaki Cümlelerin İçerik ve Özellikleri	1	1	0	100
Eklere ve Ek Çeşitleri	1	0	1	0
Ad Söylü Sözcükler - Karma	1	0	0	0
Ses Bilgisi - Karma	1	0	0	0
Noktalamaya İşaretleri - Karma	2	1	0	50
Bitişik ve Ayrı Yazılan Kelimeler	1	0	0	0
Yazım Kuralları - Karma	1	0	1	0
Cümlelerin Öğeleri - Karma	1	0	1	0
Paragrafın Ana Düşünce (Ana Fikir)	11	7	3	64
Paragrafa Özgü Soru Kökü	8	5	1	63
Paragrafa Anlatım Akışını Bozan Cümle	1	0	1	0
Paragrafa Cümle Yerleştirme	2	1	1	50
ANLATIM TEKNİKLERİ VE DÜŞÜNCEYİ GELİŞTİRME YOLLARI	1	0	1	0
Paragrafta Boş Bırakılan Yerleri Tamamlama	4	2	2	50
Paragrafta Yardımcı Düşünceler	2	2	0	100
Cümlelerden Paragraf Oluşturma	1	0	1	0
Paragrafın Karşılık Olduğu Soruyu Belirleme	1	1	0	100
Bir Paragrafa Bağlı Çoklu Sorular	6	4	1	67
Paragrafın Konusu	1	0	1	0

	Soru	Doğru	Yanlış	Boş	Net	Başarı
Tarih-1	5	3	1	1	2,75	% 55
Coğrafya-1	5	1	2	2	0,50	% 10
Felsefe	5	0	2	3	-0,50	% 0
Din Kült. ve Ahl. Bil.	5	5	0	0	5,00	% 100
Felsefe (Seçmeli)	5	0	0	5	0,00	% 0
TYT Sosyal	20	9	5	6	7,75	% 39
Cevap Anahtarı	A ADBCEDADCBACCADACBDAEBEE					
Cevaplarınız	Add E eaAe a DACBD					

	S	D	Y	B%
Tarih-1	0	0	0	0
İlk ve Orta Çağlarda İç Asya'daki Türk siyasi teşekküllerinin güç ve yönetim yapısını açıklar.	1	1	0	100
Türklerin Anadolu'ya yerleşmeye başlaması ile Türkiye Selçuklu Devleti'nin yıkılışı arasındaki süreçte meydana gelen 1	1	1	0	100
Tanzimat Fermanı, Islahat Fermanı ve Kanun-ı Esasi'nin içeriklerini küresel ve yerel siyasi şartlar bağlamında değerlendirir	1	0	1	0
Siyasi alanda meydana gelen gelişmeleri kavrar.	1	0	0	0
Düzenli ordunun kurulmasından Mudanya Ateşkes Antlaşması'na kadar meydana gelen gelişmeleri Türkiye'nin bağımsızlığına kadar	1	1	0	100
Coğrafya-1	0	0	0	0
Türkiye'de İklim	1	0	0	0
Dış Kuvvetler	1	0	0	0
Dünyada Nüfusun Dağılışı	1	0	1	0
Bölge ve Bölge Türleri	1	0	1	0
Afetlerin Genel Özellikleri	1	1	0	100
Felsefe	0	0	0	0
Düşünme ve akıl yürütmeye ilişkin kavramları açıklar.	1	0	1	0
Bilim felsefesinin konusunu ve problemlerini açıklar.	1	0	0	0
Örnek felsefi metinlerinden hareketle 18. yüzyıl -19. yüzyıl filozoflarının felsefi görüşlerini analiz eder.	1	0	0	0
Felsefenin anlamını açıklar.	1	0	1	0
Sanat felsefesinin konusunu ve problemlerini açıklar.	1	0	0	0
Din Kült. ve Ahl. Bil.	0	0	0	0
Din ve İslam	1	1	0	100
İslam ve İbadet	1	1	0	100
Din ve Hayat	1	1	0	100

	Soru	Doğru	Yanlış	Boş	Net	Başarı
Matematik-1	30	3	8	19	1,00	% 3
Geometri	10	1	1	8	0,75	% 8
TYT Matematik	40	4	9	27	1,75	% 4
Cevap Anahtarı	A BDBBEDBDCDDBCDAAABCCDABBACBACBEBBEBCEAEAB					
Cevaplarınız	ab e a c D a C B e d B d					

	S	D	Y	B%
Matematik-1	0	0	0	0
RASYONEL SAYILAR	1	0	1	0
Rasyonel Sayılar	1	0	1	0
Üslü ifadeler	1	0	0	0
Kökü ifadeler	1	0	1	0
Mutlak Değerli Denklemler	1	0	0	0
Aralık Kavramı ve Basit Eşitsizlikler	1	0	1	0
Tek ve Çift Sayılar	1	0	0	0
Çok Bilinmeyenli Denklemler	1	0	1	0
Asal Sayılar ve Aralarında Asal Sayılar	1	0	0	0
Küme Kavramı ve Kümelere İşlemler	1	1	0	100
Önemeler ve Bileşik Önemeler	1	0	0	0
Fonksiyon Grafikleri	1	0	0	0
Faktöriyel Kavramı	1	0	0	0
Bölünebilme Kuralları	1	0	1	0
Dört İşlem Yeteneği	1	0	0	0
VERİ	1	0	0	0
Sayı Problemleri	3	0	0	0
Kesir Problemleri	2	0	0	0
Yüzde, Kar-Zarar Problemleri	2	1	0	50
Hareket Problemleri	1	0	0	0

	Soru	Doğru	Yanlış	Boş	Net	Başarı
Fizik	7	1	3	3	0,25	% 4
Kimya	7	0	2	5	-0,50	% 0
Biyoloji	6	1	0	5	1,00	% 17
TYT Fen	20	2	5	13	0,75	% 4
Cevap Anahtarı	A CCDECEDEBEDECCADEBCEAE					
Cevaplarınız	bc b b c e B					

	S	D	Y	B%
Fizik	0	0	0	0
Fiziksel Niceliklerin Sınıflandırılması	1	0	1	0
Adezyon, Kohezyon, Yüzeysel Gerilimi ve Kılcallık	1	1	0	100
Elektrik Devreleri	1	0	0	0
İvme	1	0	1	0
Işık Şiddeti, Işık Akısı ve Aydınlanma	1	0	0	0
Dalgalarla İlgili Temel Kavramlar	1	0	1	0
Katı, Sıvı, Gaz Basıncı	1	0	0	0
Kimya	0	0	0	0
Kimya Disiplinleri ve Kimyacıların Çalışma Alanları	1	0	0	0
Atomun Yapısı	1	0	0	0
Güçlü Etkileşimler / İyonik Bağ	1	0	1	0
Güçlü Etkileşimler / Kovalent Bağ	1	0	1	0
Hâl Değişimi	1	0	0	0
Kimyasal Hesaplamalar / Miktar İçeren Problemler	1	0	0	0
Kimyasal Hesaplamalar / Sınırlayıcı Bileşen Hesaplamaları	1	0	0	0
Ayırma ve Safaştırma Teknikleri	1	0	1	0
Asit ve Bazların Metallerle Tepkimeleri	1	0	0	0
Biyoloji	0	0	0	0
Lipitler	1	0	0	0
Plastit	1	0	0	0
Hayvanlar	1	1	0	100
Mitoz	1	0	0	0
Cinsiyete Bağlı Kalıtım	1	0	0	0
Güncel Çevre Sorunları	1	0	0	0

BİLGİ SARMAL TG TYT 1

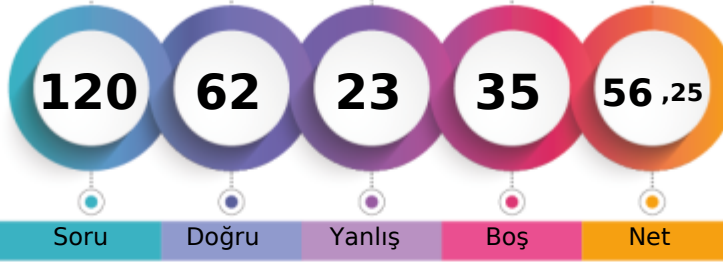

308,828 % 23,03

MANİSA / YUNUSEMRE
ÖZEL MANİSA KEP KİŞİSEL GELİŞİM KURSU-M - 13016
HALİL EROL

1. Öğrenci

Sizin yeriniz
(81379.)

Sonuncu Öğrenci

Soru Doğru Yanlış Boş Net

Şube Kurum İlçe İl Genel

Öğrenci Sıra No 28 194 738 1902 81379 % 23,03

Sınava Katılan Öğrenci Sayısı 73 482 1675 7316 353399

	Soru	Doğru	Yanlış	Boş	Net	Başarı
TYT Türkçe	40	27	9	4	24,75	% 62
Cevap Anahtarı	A ABEECDDBADDABACCCDEACBEDCBCECCDBAEABCAAB					
Cevaplarınız	ABEECeCb eDbBabCCaDEAEbEDCa CaDBA AdCA B					

	S	D	Y	B%
Türkçe	0	0	0	0
Metne Sözcük Yerleştirme	1	1	0	100
Sözcükte Anlam	3	3	0	100
Cümleyi Yorumlama ve Açıklama	2	1	1	50
Parçadaki Cümlelerin İçerik ve Özellikleri	1	1	0	100
Eklere ve Ek Çeşitleri	1	1	0	100
Ad Söylü Sözcükler - Karma	1	0	0	0
Ses Bilgisi - Karma	1	0	1	0
Noktalamaya İşaretleri - Karma	2	1	1	50
Bitişik ve Ayrı Yazılan Kelimeler	1	1	0	100
Yazım Kuralları - Karma	1	1	0	100
Cümlelerin Öğeleri - Karma	1	0	1	0
Paragrafta Ana Düşünce (Ana Fikir)	11	8	1	73
Paragrafa Özgü Soru Kökü	8	5	1	63
Paragrafta Anlatım Akışını Bozan Cümle	1	0	1	0
Paragrafa Cümle Yerleştirme	2	1	1	50
ANLATIM TEKNİKLERİ VE DÜŞÜNCEYİ GELİŞTİRME YOLLARI	1	1	0	100
Paragrafta Boş Bırakılan Yerleri Tamamlama	4	3	1	75
Paragrafta Yardımcı Düşünceler	2	1	0	50
Cümlelerden Paragraf Oluşturma	1	1	0	100
Paragrafın Karşılık Olduğu Soruyu Belirleme	1	1	0	100
Bir Paragrafa Bağlı Çoklu Sorular	6	4	1	67
Paragrafın Konusu	1	1	0	100

	Soru	Doğru	Yanlış	Boş	Net	Başarı
Matematik-1	30	20	3	7	19,25	% 64
Geometri	10	0	1	9	-0,25	% 0
TYT Matematik	40	20	4	16	19,00	% 48
Cevap Anahtarı	A BDBBEDBDCDDBCDAAABCCDABBACBACBEBBEBCEAEAB					
Cevaplarınız	BDBBE BDCeDBCDA eBCC BCAC c d					

	S	D	Y	B%
Matematik-1	0	0	0	0
RASYONEL SAYILAR	1	1	0	100
Rasyonel Sayılar	1	1	0	100
Üslü İfadeler	1	1	0	100
Kökü İfadeler	1	1	0	100
Mutlak Değerli Denklemler	1	1	0	100
Aralık Kavramı ve Basit Eşitsizlikler	1	0	0	0
Tek ve Çift Sayılar	1	1	0	100
Çok Bilinmeyenli Denklemler	1	1	0	100
Asal Sayılar ve Aralarında Asal Sayılar	1	1	0	100
Küme Kavramı ve Kümelere İşlemler	1	0	1	0
Önemeler ve Bileşik Önemeler	1	1	0	100
Fonksiyon Grafikleri	1	1	0	100
Faktöriyel Kavramı	1	1	0	100
Bölünebilme Kuralları	1	1	0	100
Dört İşlem Yeteneği	1	1	0	100
VERİ	1	0	0	0
Sayı Problemleri	3	1	1	33
Kesir Problemleri	2	1	0	50
Yüzde, Kar-Zarar Problemleri	2	1	0	50
Hareket Problemleri	1	0	0	0

	Soru	Doğru	Yanlış	Boş	Net	Başarı
Tarih-1	5	2	0	3	2,00	% 40
Coğrafya-1	5	1	2	2	0,50	% 10
Felsefe	5	1	1	3	0,75	% 15
Din Kült. ve Ahl. Bil.	5	5	0	0	5,00	% 100
Felsefe (Seçmeli)	5	0	0	5	0,00	% 0
TYT Sosyal	20	9	3	8	8,25	% 41
Cevap Anahtarı	A ADBCEDADCBACCADACBDAEBEE					
Cevaplarınız	AD cA ee C DACBD					

	S	D	Y	B%
Tarih-1	0	0	0	0
İlk ve Orta Çağlarda İÇ Asya'daki Türk siyasi teşekküllerinin güç ve yönetim yapısını açıklar.	1	1	0	100
Türklerin Anadolu'ya yerleşmeye başlaması ile Türkiye Selçuklu Devleti'nin yıkılışı arasındaki süreçte meydana gelen 1	1	1	0	100
Tanzimat Fermanı, Islahat Fermanı ve Kanun-ı Esasi'nin içeriklerini küresel ve yerel siyasi şartlar bağlamında değerlendirir	1	0	0	0
Siyasi alanda meydana gelen gelişmeleri kavrar.	1	0	0	0
Düzenli ordunun kurulmasından Mudanya Ateşkes Antlaşması'na kadar meydana gelen gelişmeleri Türkiye'nin bağımsızlığına kadar	1	0	0	0
Coğrafya-1	0	0	0	0
Türkiye'de İklim	1	0	1	0
Dış Kuvvetler	1	1	0	100
Dünyada Nüfusun Dağılışı	1	0	0	0
Bölge ve Bölge Türleri	1	0	0	0
Afetlerin Genel Özellikleri	1	0	1	0
Felsefe	0	0	0	0
Düşünme ve akıl yürütmeye ilişkin kavramları açıklar.	1	0	1	0
Bilim felsefesinin konusunu ve problemlerini açıklar.	1	0	0	0
Örnek felsefi metinlerinden hareketle 18. yüzyıl -19. yüzyıl filozoflarının felsefi görüşlerini analiz eder.	1	0	0	0
Felsefenin anlamını açıklar.	1	1	0	100
Sanat felsefesinin konusunu ve problemlerini açıklar.	1	0	0	0
Din Kült. ve Ahl. Bil.	0	0	0	0
Din ve İslam	1	1	0	100
İslam ve İbadet	1	1	0	100
Din ve Hayat	1	1	0	100

	Soru	Doğru	Yanlış	Boş	Net	Başarı
Fizik	7	3	2	2	2,50	% 36
Kimya	7	1	3	3	0,25	% 4
Biyoloji	6	2	2	2	1,50	% 25
TYT Fen	20	6	7	7	4,25	% 21
Cevap Anahtarı	A CCDECDEBEDECCADEBCEAE					
Cevaplarınız	aCcE EdabE e B bE					

	S	D	Y	B%
Fizik	0	0	0	0
Fiziksel Niceliklerin Sınıflandırılması	1	0	1	0
Adezyon, Kohezyon, Yüzey Gerilimi ve Kılcalılık	1	1	0	100
Elektrik Devreleri	1	0	1	0
İvme	1	1	0	100
Işık Şiddeti, Işık Akısı ve Aydınlanma	1	0	0	0
Dalgalarla İlgili Temel Kavramlar	1	0	0	0
Katı, Sıvı, Gaz Basıncı	1	1	0	100
Kimya	0	0	0	0
Kimya Disiplinleri ve Kimyacıların Çalışma Alanları	1	0	1	0
Atomun Yapısı	1	0	1	0
Güçlü Etkileşimler / İyonik Bağ	1	0	1	0
Güçlü Etkileşimler / Kovalent Bağ	1	0	1	0
Hâl Değişimi	1	1	0	100
Kimyasal Hesaplamalar / Miktar İçeren Problemler	1	0	0	0
Kimyasal Hesaplamalar / Sınırlayıcı Bileşen Hesaplamaları	1	0	0	0
Ayırma ve Safaştırma Teknikleri	1	0	0	0
Asit ve Bazların Metallerle Tepkimeleri	1	0	0	0
Biyoloji	0	0	0	0
Lipitler	1	0	1	0
Plastit	1	0	0	0
Hayvanlar	1	1	0	100
Mitoz	1	0	0	0
Cinsiyete Bağlı Kalıtım	1	0	1	0
Güncel Çevre Sorunları	1	1	0	100

BİLGİ SARMAL TG TYT 1



363,558

%

8,20

MANİSA / YUNUSEMRE
ÖZEL MANİSA KEP KİŞİSEL GELİŞİM KURSU

-M - 13066
HASAN ARDA UZUN

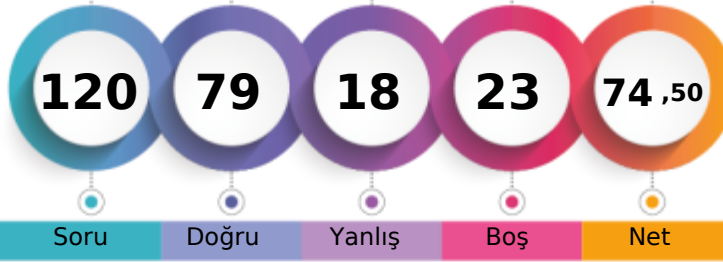

1. Öğrenci

Sizin yeriniz
(28980.)

Sonuncu Öğrenci

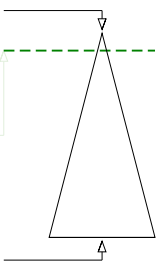

	Şube	Kurum	İlçe	İl	Genel
Öğrenci Sıra No	9	79	353	744	28980 % 8,20
Sınava Katılan Öğrenci Sayısı	73	482	1675	7316	353399

	Soru	Doğru	Yanlış	Boş	Net	Başarı
TYT Türkçe	40	31	7	2	29,25	% 73
Cevap Anahtarı	B	EECDCCBBADABACCCCEACBEDCECCDBAEABCAABAD				
Cevaplarınız		EECDCCBBAbcBA aCCDEACBEDCaECdbaaEABCAABA				

Türkçe	S	D	Y	B%
Metne Sözcük Yerleştirme	1	1	0	100
Sözcükte Anlam	3	3	0	100
Cümleyi Yorumlama ve Açıklama	2	2	0	100
Parçadaki Cümlelerin İçerik ve Özellikleri	1	1	0	100
Eklere ve Ek Çeşitleri	1	1	0	100
Ad Söylü Sözcükler - Karma	1	1	0	100
Ses Bilgisi - Karma	1	0	0	0
Noktalamaya İşaretleri - Karma	2	0	2	0
Bitişik ve Ayrı Yazılan Kelimeler	1	1	0	100
Yazım Kuralları - Karma	1	1	0	100
Cümlelerin Öğeleri - Karma	1	0	0	0
Paragrafta Ana Düşünce (Ana Fikir)	11	9	2	82
Paragrafa Özgü Soru Kökü	8	7	1	88
Paragrafta Anlatım Akışını Bozan Cümle	1	1	0	100
Paragrafa Cümle Yerleştirme	2	1	1	50
ANLATIM TEKNİKLERİ VE DÜŞÜNCEYİ GELİŞTİRME YOLLARI	1	1	0	100
Paragrafta Boş Bırakılan Yerleri Tamamlama	4	4	0	100
Paragrafta Yardımcı Düşüncüler	2	1	1	50
Cümlelerden Paragraf Oluşturma	1	0	1	0
Paragrafın Karşılık Olduğu Soruyu Belirleme	1	1	0	100
Bir Paragrafa Bağlı Çoklu Sorular	6	6	0	100
Paragrafın Konusu	1	1	0	100

	Soru	Doğru	Yanlış	Boş	Net	Başarı
Matematik-1	30	22	2	6	21,50	% 72
Geometri	10	0	0	10	0,00	% 0
TYT Matematik	40	22	2	16	21,50	% 54
Cevap Anahtarı	B	BBEDBDBDBCDAAABCCDABBACBACCDBBECAEABEB				
Cevaplarınız		BBED DDBD CbA ABC DABBCACBe C				

Matematik-1	S	D	Y	B%
RASYONEL SAYILAR	1	1	0	100
Rasyonel Sayılar	1	1	0	100
Üslü İfadeler	1	1	0	100
Kökü İfadeler	1	1	0	100
Mutlak Değerli Denklemler	1	1	0	100
Aralık Kavramı ve Basit Eşitsizlikler	1	1	0	100
Tek ve Çift Sayılar	1	0	0	0
Çok Bilinmeyenli Denklemler	1	1	0	100
Asal Sayılar ve Aralarında Asal Sayılar	1	1	0	100
Küme Kavramı ve Kümelere İşlemler	1	0	0	0
Önemeler ve Bileşik Önemeler	1	1	0	100
Fonksiyon Grafikleri	1	0	0	0
Faktöriyel Kavramı	1	1	0	100
Bölünebilme Kuralları	1	0	1	0
Dört İşlem Yeteneği	1	1	0	100
VERİ	1	0	0	0
Sayı Problemleri	3	3	0	100
Kesir Problemleri	2	2	0	100
Yüzde, Kar-Zarar Problemleri	2	1	0	50
Hareket Problemleri	1	1	0	100

	Soru	Doğru	Yanlış	Boş	Net	Başarı
Tarih-1	5	3	1	1	2,75	% 55
Coğrafya-1	5	3	1	1	2,75	% 55
Felsefe	5	4	0	1	4,00	% 80
Din Kült. ve Ahl. Bil.	5	5	0	0	5,00	% 100
Felsefe (Seçmeli)	5	0	0	5	0,00	% 0
TYT Sosyal	20	15	2	3	14,50	% 73
Cevap Anahtarı	B	BCEADDCAACCAABCBDADBEDEEA				
Cevaplarınız		B dÄDDAD CAABCBDAD				

Tarih-1	S	D	Y	B%
İlk ve Orta Çağlarda İÇ Asya'daki Türk siyasi teşekküllerinin güç ve yönetim yapısını açıklar.	1	1	0	100
Türklerin Anadolu'ya yerleşmeye başlaması ile Türkiye Selçuklu Devleti'nin yıkılışı arasındaki süreçte meydana gelen 1	1	1	0	100
Tanzimat Fermanı, İslahat Fermanı ve Kanun-ı Esasi'nin içeriklerini küresel ve yerel siyasi şartlar bağlamında değerlendirir	1	1	0	100
Siyasi alanda meydana gelen gelişmeleri kavrar.	1	0	0	0
Düzenli ordunun kurulmasından Mudanya Ateşkes Antlaşması'na kadar meydana gelen gelişmeleri Türkiye'nin bağımsız	1	0	1	0
Coğrafya-1	0	0	0	0
Türkiye'de İklim	1	1	0	100
Dış Kuvvetler	1	0	0	0
Dünyada Nüfusun Dağılışı	1	1	0	100
Bölge ve Bölge Türleri	1	0	1	0
Afetlerin Genel Özellikleri	1	1	0	100
Felsefe	0	0	0	0
Düşünme ve akıl yürütmeye ilişkin kavramları açıklar.	1	1	0	100
Bilim felsefesinin konusunu ve problemlerini açıklar.	1	1	0	100
Örnek felsefi metinlerinden hareketle 18. yüzyıl -19. yüzyıl filozoflarının felsefi görüşlerini analiz eder.	1	0	0	0
Felsefenin anlamını açıklar.	1	1	0	100
Sanat felsefesinin konusunu ve problemlerini açıklar.	1	1	0	100
Din Kült. ve Ahl. Bil.	0	0	0	0
Din ve İslam	1	1	0	100
İslam ve İbadet	1	1	0	100
Din ve Hayat	1	1	0	100

	Soru	Doğru	Yanlış	Boş	Net	Başarı
Fizik	7	4	3	0	3,25	% 46
Kimya	7	4	1	2	3,75	% 54
Biyoloji	6	3	3	0	2,25	% 38
TYT Fen	20	11	7	2	9,25	% 46
Cevap Anahtarı	B	DECDECCDECCABEBCEAEED				
Cevaplarınız		cEbceECCcE CA EBecEEe				

Fizik	S	D	Y	B%
Fiziksel Niceliklerin Sınıflandırılması	1	1	0	100
Adezyon, Kohezyon, Yüzey Gerilimi ve Kılcallık	1	1	0	100
Elektrik Devreleri	1	0	1	0
İvme	1	1	0	100
Işık Şiddeti, Işık Akısı ve Aydınlanma	1	0	1	0
Dalgalarla İlgili Temel Kavramlar	1	0	1	0
Katı, Sıvı, Gaz Basıncı	1	1	0	100
Kimya	0	0	0	0
Kimya Disiplinleri ve Kimyacıların Çalışma Alanları	1	0	0	0
Atomun Yapısı	1	1	0	100
Güçlü Etkileşimler / İyonik Bağ	1	0	1	0
Güçlü Etkileşimler / Kovalent Bağ	1	0	1	0
Hâl Değişimi	1	1	0	100
Kimyasal Hesaplamalar / Miktar İçeren Problemler	1	0	0	0
Kimyasal Hesaplamalar / Sınırlayıcı Bileşen Hesaplamaları	1	0	0	0
Ayırma ve Safaştırma Teknikleri	1	1	0	100
Asit ve Bazların Metallerle Tepkimeleri	1	1	0	100
Biyoloji	0	0	0	0
Lipitler	1	0	1	0
Plastit	1	1	0	100
Hayvanlar	1	1	0	100
Mitoz	1	0	1	0
Cinsiyete Bağlı Kalıtım	1	0	1	0
Güncel Çevre Sorunları	1	1	0	100

MANİSA / YUNUSEMRE
ÖZEL MANİSA KEP KİŞİSEL GELİŞİM KURSU

-M - 13021
HATİCE ÇALGIN

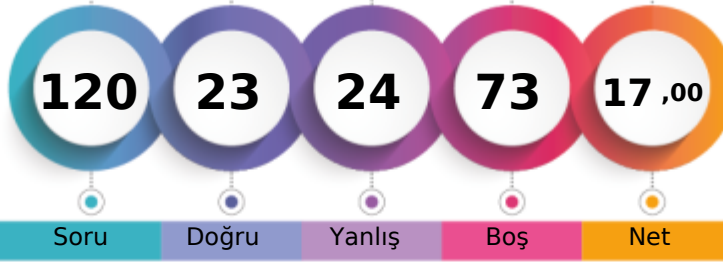

1. Öğrenci

Sizin yeriniz
(308204.)

Sonuncu Öğrenci

Soru Doğru Yanlış Boş Net

Şube Kurum İlçe İl Genel

Öğrenci Sıra No 71 462 1585 6677 308204 % 87,21

Sınava Katılan Öğrenci Sayısı 73 482 1675 7316 353399

	Soru	Doğru	Yanlış	Boş	Net	Başarı
TYT Türkçe	40	18	14	8	14,50	% 36
Cevap Anahtarı	A	ABEEDCBADDABACCCDEACBEDCBCECCDBAEABCAAB				
Cevaplarınız		ABEECeC	Dc	CCdDbAdBEDa	bdcaAEbaCcAe	

	S	D	Y	B%
Türkçe	0	0	0	0
Metne Sözcük Yerleştirme	1	1	0	100
Sözcükte Anlam	3	3	0	100
Cümleyi Yorumlama ve Açıklama	2	1	1	50
Parçadaki Cümlelerin İçerik ve Özellikleri	1	1	0	100
Eklere ve Ek Çeşitleri	1	0	0	0
Ad Söylü Sözcükler - Karma	1	0	0	0
Ses Bilgisi - Karma	1	0	0	0
Noktalama İşaretleri - Karma	2	1	1	50
Bitişik ve Ayrı Yazılan Kelimeler	1	0	0	0
Yazım Kuralları - Karma	1	0	0	0
Cümlelerin Öğeleri - Karma	1	0	0	0
Paragrafa Ana Düşünce (Ana Fikir)	11	6	3	55
Paragrafa Özgü Soru Kökü	8	4	3	50
Paragrafa Anlatım Akışını Bozan Cümle	1	0	1	0
Paragrafa Cümle Yerleştirme	2	1	1	50
ANLATIM TEKNİKLERİ VE DÜŞÜNCEYİ GELİŞTİRME YOLLARI	1	0	1	0
Paragrafa Boş Bırakılan Yerleri Tamamlama	4	2	2	50
Paragrafa Yardımcı Düşünceler	2	1	1	50
Cümlelerden Paragraf Oluşturma	1	0	1	0
Paragrafın Karşılık Olduğu Soruyu Belirleme	1	1	0	100
Bir Paragrafa Bağlı Çoklu Sorular	6	2	4	33
Paragrafın Konusu	1	0	1	0

	Soru	Doğru	Yanlış	Boş	Net	Başarı
TYT Sosyal	20	0	0	20	0,00	% 0
Cevap Anahtarı	A	ADBCEADACBACCADACBDAEBEE				
Cevaplarınız						

	S	D	Y	B%
Tarih-1	0	0	0	0
İlk ve Orta Çağlarda İç Asya'daki Türk siyasi teşekküllerinin güç ve yönetim yapısını açıklar.	1	0	0	0
Türklerin Anadolu'ya yerleşmeye başlaması ile Türkiye Selçuklu Devleti'nin yıkılışı arasındaki süreçte meydana gelen 1	1	0	0	0
Tanzimat Fermanı, Islahat Fermanı ve Kanun-ı Esasi'nin içeriklerini küresel ve yerel siyasi şartlar bağlamında değerlendirir	1	0	0	0
Siyasi alanda meydana gelen gelişmeleri kavrar.	1	0	0	0
Düzenli ordunun kurulmasında Mudanya Ateşkes Antlaşması'na kadar meydana gelen gelişmeleri Türkiye'nin bağımı:	1	0	0	0
Coğrafya-1	0	0	0	0
Türkiye'de İklim	1	0	0	0
Dış Kuvvetler	1	0	0	0
Dünyada Nüfusun Dağılışı	1	0	0	0
Bölge ve Bölge Türleri	1	0	0	0
Afetlerin Genel Özellikleri	1	0	0	0
Felsefe	0	0	0	0
Düşünme ve akıl yürütmeye ilişkin kavramları açıklar.	1	0	0	0
Bilim felsefesinin konusunu ve problemlerini açıklar.	1	0	0	0
Örnek felsefi metinlerinden hareketle 18. yüzyıl -19. yüzyıl filozoflarının felsefi görüşlerini analiz eder.	1	0	0	0
Felsefenin anlamını açıklar.	1	0	0	0
Sanat felsefesinin konusunu ve problemlerini açıklar.	1	0	0	0
Din Kült. ve Ahl. Bil.	0	0	0	0
Din ve İslam	1	0	0	0
İslam ve İbadet	1	0	0	0
Din ve Hayat	1	0	0	0
Dünya ve Ahiret	1	0	0	0
Kur'an'da Bazı Kavramlar	1	0	0	0
Felsefe (Seçmeli)	0	0	0	0
Örnek felsefi metinlerden hareketle 15. yüzyıl-17. yüzyıl filozoflarının felsefi görüşlerini analiz eder.	2	0	0	0
Din felsefesinin konusunu ve sorularını açıklar.	1	0	0	0
Felsefi düşüncenin özelliklerini açıklar.	1	0	0	0
MS 2. yüzyıl-MS 15. yüzyıl felsefesinin karakteristik özelliklerini açıklar.	1	0	0	0

	Soru	Doğru	Yanlış	Boş	Net	Başarı
Matematik-1	30	1	4	25	0,00	% 0
Geometri	10	0	0	10	0,00	% 0
TYT Matematik	40	1	4	35	0,00	% 0
Cevap Anahtarı	A	BDBBEDBDCDDBCDAAABCCDABBACBACBEBBCEAEAB				
Cevaplarınız		Bca	e	e		

	S	D	Y	B%
Matematik-1	0	0	0	0
RASYONEL SAYILAR	1	1	0	100
Rasyonel Sayılar	1	0	1	0
Üslü ifadeler	1	0	1	0
Kökü ifadeler	1	0	0	0
Mutlak Değerli Denklemler	1	0	0	0
Aralık Kavramı ve Basit Eşitsizlikler	1	0	0	0
Tek ve Çift Sayılar	1	0	0	0
Çok Bilinmeyenli Denklemler	1	0	0	0
Asal Sayılar ve Aralarında Asal Sayılar	1	0	1	0
Küme Kavramı ve Kümelere İşlemler	1	0	0	0
Önemeler ve Bileşik Önemeler	1	0	0	0
Fonksiyon Grafikleri	1	0	0	0
Faktöriyel Kavramı	1	0	0	0
Bölünebilme Kuralları	1	0	1	0
Dört İşlem Yeteneği	1	0	0	0
VERİ	1	0	0	0
Sayı Problemleri	3	0	0	0
Kesir Problemleri	2	0	0	0
Yüzde, Kar-Zarar Problemleri	2	0	0	0
Hareket Problemleri	1	0	0	0

	Soru	Doğru	Yanlış	Boş	Net	Başarı
Fizik	7	3	2	2	2,50	% 36
Kimya	7	1	0	6	1,00	% 14
Biyoloji	6	0	4	2	-1,00	% 0
TYT Fen	20	4	6	10	2,50	% 13
Cevap Anahtarı	A	CCDECEBEDECCAEBCEAE				
Cevaplarınız		CbDEe	Ae	cb	d	

	S	D	Y	B%
Fizik	0	0	0	0
Fiziksel Niceliklerin Sınıflandırılması	1	1	0	100
Adezyon, Kohezyon, Yüzeysel Gerilimi ve Kılcalılık	1	0	1	0
Elektrik Devreleri	1	1	0	100
İvme	1	1	0	100
Işık Şiddeti, Işık Akısı ve Aydınlanma	1	1	0	100
Dalgalarla İlgili Temel Kavramlar	1	0	0	0
Katı, Sıvı, Gaz Basıncı	1	0	0	0
Kimya	0	0	0	0
Kimya Disiplinleri ve Kimyacıların Çalışma Alanları	1	0	0	0
Atomun Yapısı	1	0	0	0
Güçlü Etkileşimler / İyonik Bağ	1	0	0	0
Güçlü Etkileşimler / Kovalent Bağ	1	0	0	0
Hâl Değişimi	1	0	0	0
Kimyasal Hesaplamalar / Miktar İçeren Problemler	1	0	0	0
Kimyasal Hesaplamalar / Sınırlayıcı Bileşen Hesaplamaları	1	0	0	0
Ayırma ve Safaştırma Teknikleri	1	0	0	0
Asit ve Bazların Metallerle Tepkimeleri	1	1	0	100
Biyoloji	0	0	0	0
Lipitler	1	0	1	0
Plastit	1	0	0	0
Hayvanlar	1	0	1	0
Mitoz	1	0	1	0
Cinsiyete Bağlı Kalıtım	1	0	0	0
Güncel Çevre Sorunları	1	0	1	0

BİLGİ SARMAL TG TYT 1

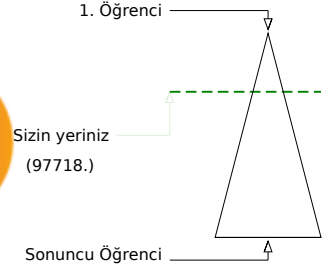
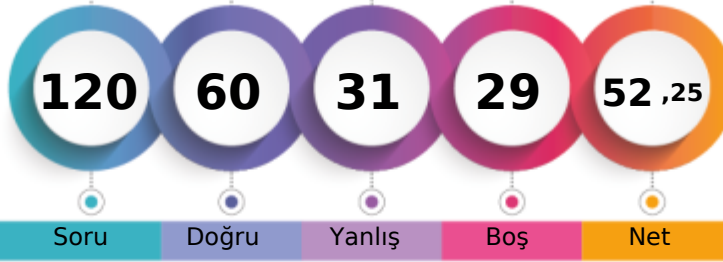

297,178 % 27,65

MANİSA / YUNUSEMRE
ÖZEL MANİSA KEP KİŞİSEL GELİŞİM KURSU-M - 13051
İLKER YILDIZOĞLU

Soru Doğru Yanlış Boş Net

Şube Kurum İlçe İl Genel

Öğrenci Sıra No 32 223 829 2235 97718 % 27,65

Sınava Katılan Öğrenci Sayısı 73 482 1675 7316 353399

	Soru	Doğru	Yanlış	Boş	Net	Başarı
TYT Türkçe	40	25	13	2	21,75	% 54
Cevap Anahtarı	A ABEECDDBADDABACCCDEACBEDCBCECDBAEABCAAB					
Cevaplarınız	ABEECeCB DecbCCCCDdAeBEBdBcCbcdAEceCAAB					

	S	D	Y	B%
Türkçe	0	0	0	0
Metne Sözcük Yerleştirme	1	1	0	100
Sözcükte Anlam	3	3	0	100
Cümleyi Yorumlama ve Açıklama	2	1	1	50
Parçadaki Cümlelerin İçerik ve Özellikleri	1	1	0	100
Eklere ve Ek Çeşitleri	1	1	0	100
Ad Söylü Sözcükler - Karma	1	0	0	0
Ses Bilgisi - Karma	1	0	0	0
Noktalama İşaretleri - Karma	2	1	1	50
Bitişik ve Ayrı Yazılan Kelimeler	1	0	1	0
Yazım Kuralları - Karma	1	0	1	0
Cümlelerin Öğeleri - Karma	1	1	0	100
Paragrafta Ana Düşünce (Ana Fikir)	11	9	2	82
Paragrafa Özgü Soru Kökü	8	4	4	50
Paragrafta Anlatım Akışını Bozan Cümle	1	1	0	100
Paragrafa Cümle Yerleştirme	2	1	1	50
ANLATIM TEKNİKLERİ VE DÜŞÜNCEYİ GELİŞTİRME YOLLARI	1	0	1	0
Paragrafta Boş Bırakılan Yerleri Tamamlama	4	3	1	75
Paragrafta Yardımcı Düşünceler	2	1	1	50
Cümlelerden Paragraf Oluşturma	1	0	1	0
Paragrafın Karşılık Olduğu Soruyu Belirleme	1	1	0	100
Bir Paragrafa Bağlı Çoklu Sorular	6	4	2	67
Paragrafın Konusu	1	0	1	0

	Soru	Doğru	Yanlış	Boş	Net	Başarı
Matematik-1	30	10	4	16	9,00	% 30
Geometri	10	1	0	9	1,00	% 10
TYT Matematik	40	11	4	25	10,00	% 25
Cevap Anahtarı	A BDBBEDBDCDDBCDAAABCCDABBACBACBEBBEBCEAEAB					
Cevaplarınız	B cBaD Ceb AA B ACB E					

	S	D	Y	B%
Matematik-1	0	0	0	0
RASYONEL SAYILAR	1	1	0	100
Rasyonel Sayılar	1	0	0	0
Üslü İfadeler	1	0	1	0
Kökü İfadeler	1	1	0	100
Mutlak Değerli Denklemler	1	0	1	0
Aralık Kavramı ve Basit Eşitsizlikler	1	1	0	100
Tek ve Çift Sayılar	1	0	0	0
Çok Bilinmeyenli Denklemler	1	0	0	0
Asal Sayılar ve Aralarında Asal Sayılar	1	1	0	100
Küme Kavramı ve Kümelere İşlemler	1	0	1	0
Önemeler ve Bileşik Önemeler	1	0	1	0
Fonksiyon Grafikleri	1	0	0	0
Faktöriyel Kavramı	1	0	0	0
Bölünebilme Kuralları	1	0	0	0
Dört İşlem Yeteneği	1	0	0	0
VERİ	1	1	0	100
Sayı Problemleri	3	2	0	67
Kesir Problemleri	2	0	0	0
Yüzde, Kar-Zarar Problemleri	2	0	0	0
Hareket Problemleri	1	0	0	0

	Soru	Doğru	Yanlış	Boş	Net	Başarı
Tarih-1	5	4	1	0	3,75	% 75
Coğrafya-1	5	3	1	1	2,75	% 55
Felsefe	5	4	1	0	3,75	% 75
Din Kült. ve Ahl. Bil.	5	5	0	0	5,00	% 100
Felsefe (Seçmeli)	5	0	0	5	0,00	% 0
TYT Sosyal	20	16	3	1	15,25	% 76
Cevap Anahtarı	A ADBCEDADCBACCADACBDABEEBEE					
Cevaplarınız	ADBdEa DCABACeADACBD					

	S	D	Y	B%
Tarih-1	0	0	0	0
İlk ve Orta Çağlarda İÇ Asya'daki Türk siyasi teşekküllerinin güç ve yönetim yapısını açıklar.	1	1	0	100
Türklerin Anadolu'ya yerleşmeye başlaması ile Türkiye Selçuklu Devleti'nin yıkılışı arasındaki süreçte meydana gelen 1	1	1	0	100
Tanzimat Fermanı, Islahat Fermanı ve Kanun-ı Esasi'nin içeriklerini küresel ve yerel siyasi şartlar bağlamında değerlendirir	1	1	0	100
Siyasi alanda meydana gelen gelişmeleri kavrar.	1	0	1	0
Düzenli ordunun kurulmasından Mudanya Ateşkes Antlaşması'na kadar meydana gelen gelişmeleri Türkiye'nin bağımsız	1	1	0	100
Coğrafya-1	0	0	0	0
Türkiye'de İklim	1	0	1	0
Dış Kuvvetler	1	0	0	0
Dünyada Nüfusun Dağılışı	1	1	0	100
Bölge ve Bölge Türleri	1	1	0	100
Afetlerin Genel Özellikleri	1	1	0	100
Felsefe	0	0	0	0
Düşünme ve akıl yürütmeye ilişkin kavramları açıklar.	1	1	0	100
Bilim felsefesinin konusunu ve problemlerini açıklar.	1	1	0	100
Örnek felsefi metinlerinden hareketle 18. yüzyıl -19. yüzyıl filozoflarının felsefi görüşlerini analiz eder.	1	1	0	100
Felsefenin anlamını açıklar.	1	0	1	0
Sanat felsefesinin konusunu ve problemlerini açıklar.	1	1	0	100
Din Kült. ve Ahl. Bil.	0	0	0	0
Din ve İslam	1	1	0	100
İslam ve İbadet	1	1	0	100
Din ve Hayat	1	1	0	100

	Soru	Doğru	Yanlış	Boş	Net	Başarı
Fizik	7	4	3	0	3,25	% 46
Kimya	7	4	2	1	3,50	% 50
Biyoloji	6	0	6	0	-1,50	% 0
TYT Fen	20	8	11	1	5,25	% 26
Cevap Anahtarı	A CCDECEDEBEDECCADEBCEAE					
Cevaplarınız	aaDcCEDEBccE CAedebec					

	S	D	Y	B%
Fizik	0	0	0	0
Fiziksel Niceliklerin Sınıflandırılması	1	0	1	0
Adezyon, Kohezyon, Yüzey Gerilimi ve Kılcalılık	1	0	1	0
Elektrik Devreleri	1	1	0	100
İvme	1	0	1	0
Işık Şiddeti, Işık Akısı ve Aydınlanma	1	1	0	100
Dalgalarla İlgili Temel Kavramlar	1	1	0	100
Katı, Sıvı, Gaz Basıncı	1	1	0	100
Kimya	0	0	0	0
Kimya Disiplinleri ve Kimyacıların Çalışma Alanları	1	1	0	100
Atomun Yapısı	1	0	1	0
Güçlü Etkileşimler / İyonik Bağ	1	0	1	0
Güçlü Etkileşimler / Kovalent Bağ	1	0	1	0
Hâl Değişimi	1	1	0	100
Kimyasal Hesaplamalar / Miktar İçeren Problemler	1	0	0	0
Kimyasal Hesaplamalar / Sınırlayıcı Bileşen Hesaplamaları	1	0	0	0
Ayırma ve Safaştırma Teknikleri	1	1	0	100
Asit ve Bazların Metallerle Tepkimeleri	1	0	1	00
Biyoloji	0	0	0	0
Lipitler	1	0	1	0
Plastit	1	0	1	0
Hayvanlar	1	0	1	0
Mitoz	1	0	1	0
Cinsiyete Bağlı Kalıtım	1	0	1	0
Güncel Çevre Sorunları	1	0	1	0

BİLGİ SARMAL TG TYT 1

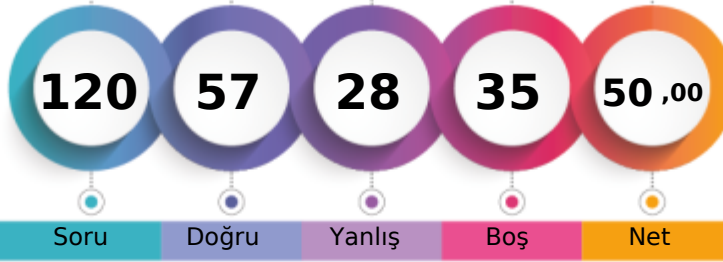

290,465 % 30,57

MANİSA / YUNUSEMRE
ÖZEL MANİSA KEP KİŞİSEL GELİŞİM KURSU-M - 13131
İNANÇ SEMİZ

1. Öğrenci

Sizin yeriniz
(108020.)

Sonuncu Öğrenci

Soru Doğru Yanlış Boş Net

Şube Kurum İlçe İl Genel

Öğrenci Sıra No 37 242 877 2470 108020 % 30,57

Sınava Katılan Öğrenci Sayısı 73 482 1675 7316 353399

		Soru	Doğru	Yanlış	Boş	Net	Başarı
TYT Türkçe		40	23	10	7	20,50	% 51
Cevap Anahtarı	A	ABEECDDBADDABACCCDEACBEDCEBCCDBAEABCAAB					
Cevaplarınız		AB EaeC A cedA CC DEACBEDbB CbD dEAeCAAe					

	S	D	Y	B%
Türkçe	0	0	0	0
Metne Sözcük Yerleştirme	1	1	0	100
Sözcükte Anlam	3	2	0	67
Cümleyi Yorumlama ve Açıklama	2	0	2	0
Parçadaki Cümlelerin İçerik ve Özellikleri	1	1	0	100
Eklere ve Ek Çeşitleri	1	0	0	0
Ad Söylü Sözcükler - Karma	1	1	0	100
Ses Bilgisi - Karma	1	0	0	0
Noktalamaya İşaretleri - Karma	2	0	2	0
Bitişik ve Ayrı Yazılan Kelimeler	1	0	1	0
Yazım Kuralları - Karma	1	1	0	100
Cümlelerin Öğeleri - Karma	1	0	0	0
Paragrafta Ana Düşünce (Ana Fikir)	11	8	2	73
Paragrafa Özgü Soru Kökü	8	4	3	50
Paragrafta Anlatım Akışını Bozan Cümle	1	0	0	0
Paragrafa Cümle Yerleştirme	2	1	1	50
ANLATIM TEKNİKLERİ VE DÜŞÜNCEYİ GELİŞTİRME YOLLARI	1	1	0	100
Paragrafta Boş Bırakılan Yerleri Tamamlama	4	4	0	100
Paragrafta Yardımcı Düşünceler	2	2	0	100
Cümlelerden Paragraf Oluşturma	1	0	0	0
Paragrafın Karşılık Olduğu Soruyu Belirleme	1	0	1	0
Bir Paragrafa Bağlı Çoklu Sorular	6	4	2	67
Paragrafın Konusu	1	1	0	100

		Soru	Doğru	Yanlış	Boş	Net	Başarı
Matematik-1		30	14	6	10	12,50	% 42
Geometri		10	4	1	5	3,75	% 38
TYT Matematik		40	18	7	15	16,25	% 41
Cevap Anahtarı	A	BDBBEDBDCDDBCDAAABCCDABBACBACBEBBEBCEAEAB					
Cevaplarınız		B BBdD CebBC AAA C d BbA B* dE A AB					

	S	D	Y	B%
Matematik-1	0	0	0	0
RASYONEL SAYILAR	1	1	0	100
Rasyonel Sayılar	1	0	0	0
Üslü İfadeler	1	1	0	100
Kökü İfadeler	1	1	0	100
Mutlak Değerli Denklemler	1	0	1	0
Aralık Kavramı ve Basit Eşitsizlikler	1	1	0	100
Tek ve Çift Sayılar	1	0	0	0
Çok Bilinmeyenli Denklemler	1	0	0	0
Asal Sayılar ve Aralarında Asal Sayılar	1	1	0	100
Küme Kavramı ve Kümelere İşlemler	1	0	1	0
Önemeler ve Bileşik Önemeler	1	0	1	0
Fonksiyon Grafikleri	1	1	0	100
Faktöriyel Kavramı	1	1	0	100
Bölünebilme Kuralları	1	0	0	0
Dört İşlem Yeteneği	1	1	0	100
VERİ	1	1	0	100
Sayı Problemleri	3	2	0	67
Kesir Problemleri	2	0	0	0
Yüzde, Kar-Zarar Problemleri	2	1	0	50
Hareket Problemleri	1	0	1	0

		Soru	Doğru	Yanlış	Boş	Net	Başarı
Tarih-1		5	4	1	0	3,75	% 75
Coğrafya-1		5	2	0	3	2,00	% 40
Felsefe		5	2	1	2	1,75	% 35
Din Kült. ve Ahl. Bil.		5	3	2	0	2,50	% 50
Felsefe (Seçmeli)		5	0	0	5	0,00	% 0
TYT Sosyal		20	11	4	5	10,00	% 50
Cevap Anahtarı	A	ADBCEDADCBACCADACBDAEBEE					
Cevaplarınız		ADBCa D AeA AdbCBc					

	S	D	Y	B%
Tarih-1	0	0	0	0
İlk ve Orta Çağlarda İÇ Asya'daki Türk siyasi teşekküllerinin güç ve yönetim yapısını açıklar.	1	1	0	100
Türklerin Anadolu'ya yerleşmeye başlaması ile Türkiye Selçuklu Devleti'nin yıkılışı arasındaki süreçte meydana gelen 1	1	1	0	100
Tanzimat Fermanı, Islahat Fermanı ve Kanun-ı Esasi'nin içeriklerini küresel ve yerel siyasi şartlar bağlamında değerlendirir	1	1	0	100
Siyasi alanda meydana gelen gelişmeleri kavrar.	1	1	0	100
Düzenli ordunun kurulmasından Mudanya Ateşkes Antlaşması'na kadar meydana gelen gelişmeleri Türkiye'nin bağımsızlığına kadar	1	0	1	0
Coğrafya-1	0	0	0	0
Türkiye'de İklim	1	0	0	0
Dış Kuvvetler	1	0	0	0
Dünyada Nüfusun Dağılışı	1	1	0	100
Bölge ve Bölge Türleri	1	0	0	0
Afetlerin Genel Özellikleri	1	1	0	100
Felsefe	0	0	0	0
Düşünme ve akıl yürütmeye ilişkin kavramları açıklar.	1	0	1	0
Bilim felsefesinin konusunu ve problemlerini açıklar.	1	1	0	100
Örnek felsefi metinlerinden hareketle 18. yüzyıl -19. yüzyıl filozoflarının felsefi görüşlerini analiz eder.	1	0	0	0
Felsefenin anlamını açıklar.	1	0	0	0
Sanat felsefesinin konusunu ve problemlerini açıklar.	1	1	0	100
Din Kült. ve Ahl. Bil.	0	0	0	0
Din ve İslam	1	1	0	100
İslam ve İbadet	1	0	1	0
Din ve Hayat	1	1	0	100

		Soru	Doğru	Yanlış	Boş	Net	Başarı
Fizik		7	2	2	3	1,50	% 21
Kimya		7	1	5	1	-0,25	% 0
Biyoloji		6	2	0	4	2,00	% 33
TYT Fen		20	5	7	8	3,25	% 16
Cevap Anahtarı	A	CCDECEDEBEDECCAEBCEAE					
Cevaplarınız		a ECc dEbb de B E					

	S	D	Y	B%
Fizik	0	0	0	0
Fiziksel Niceliklerin Sınıflandırılması	1	0	1	0
Adezyon, Kohezyon, Yüzey Gerilimi ve Kılcallık	1	0	0	0
Elektrik Devreleri	1	0	0	0
İvme	1	1	0	100
Işık Şiddeti, Işık Akısı ve Aydınlanma	1	1	0	100
Dalgalarla İlgili Temel Kavramlar	1	0	1	0
Katı, Sıvı, Gaz Basıncı	1	0	0	0
Kimya	0	0	0	0
Kimya Disiplinleri ve Kimyacıların Çalışma Alanları	1	0	1	0
Atomun Yapısı	1	1	0	100
Güçlü Etkileşimler / İyonik Bağ	1	0	1	0
Güçlü Etkileşimler / Kovalent Bağ	1	0	1	0
Hâl Değişimi	1	0	1	0
Kimyasal Hesaplamalar / Miktar İçeren Problemler	1	0	0	0
Kimyasal Hesaplamalar / Sınırlayıcı Bileşen Hesaplamaları	1	0	0	0
Ayırma ve Safaştırma Teknikleri	1	0	1	0
Asit ve Bazların Metallerle Tepkimeleri	1	0	1	0
Biyoloji	0	0	0	0
Lipitler	1	0	0	0
Plastit	1	0	0	0
Hayvanlar	1	1	0	100
Mitoz	1	0	0	0
Cinsiyete Bağlı Kalıtım	1	0	0	0
Güncel Çevre Sorunları	1	1	0	100

BİLGİ SARMAL TG TYT 1

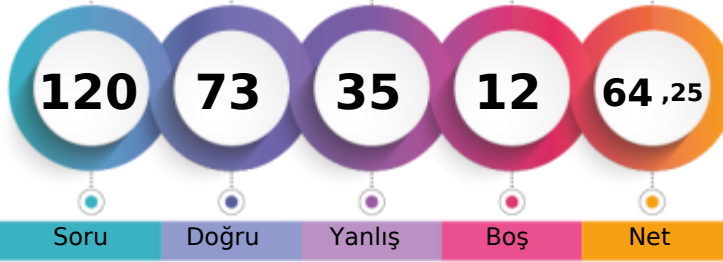

332,625 % 15,44

MANİSA / YUNUSEMRE
ÖZEL MANİSA KEP KİŞİSEL GELİŞİM KURSU-M - 13137
İSMAİL BULUT

1. Öğrenci

Sizin yeriniz
(54555.)

Sonuncu Öğrenci

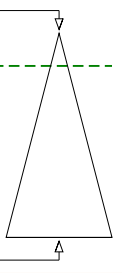

Soru Doğru Yanlış Boş Net

Şube Kurum İlçe İl Genel

Öğrenci Sıra No 18 142 566 1285 54555 % 15,44

Sınava Katılan Öğrenci Sayısı 73 482 1675 7316 353399

	Soru	Doğru	Yanlış	Boş	Net	Başarı
TYT Türkçe	40	31	8	1	29,00	% 73
Cevap Anahtarı	A ABEECDDBADDBACCDCDEACBEDCBCECDABAEABCAB					
Cevaplarınız	ABEECDDBADDBaCCDCDEaEBEDCBcaCDaE BCAAe					

	S	D	Y	B%
Türkçe	0	0	0	0
Metne Sözcük Yerleştirme	1	1	0	100
Sözcükte Anlam	3	3	0	100
Cümleyi Yorumlama ve Açıklama	2	2	0	100
Parçadaki Cümlelerin İçerik ve Özellikleri	1	1	0	100
Eklere ve Ek Çeşitleri	1	1	0	100
Ad Söylü Sözcükler - Karma	1	1	0	100
Ses Bilgisi - Karma	1	1	0	100
Noktalama İşaretleri - Karma	2	1	1	50
Bitişik ve Ayrı Yazılan Kelimeler	1	1	0	100
Yazım Kuralları - Karma	1	0	1	0
Cümlelerin Öğeleri - Karma	1	0	1	0
Paragrafa Ana Düşünce (Ana Fikir)	11	8	3	73
Paragrafa Özgü Soru Kökü	8	7	1	88
Paragrafa Anlatım Akışını Bozan Cümle	1	1	0	100
Paragrafa Cümle Yerleştirme	2	2	0	100
ANLATIM TEKNİKLERİ VE DÜŞÜNCEYİ GELİŞTİRME YOLLARI	1	1	0	100
Paragrafa Boş Bırakılan Yerleri Tamamlama	4	3	1	75
Paragrafa Yardımcı Düşünceler	2	2	0	100
Cümlelerden Paragraf Oluşturma	1	0	1	0
Paragrafın Karşılık Olduğu Soruyu Belirleme	1	1	0	100
Bir Paragrafa Bağlı Çoklu Sorular	6	4	1	67
Paragrafın Konusu	1	0	0	0

	Soru	Doğru	Yanlış	Boş	Net	Başarı
Matematik-1	30	18	5	7	16,75	% 56
Geometri	10	5	3	2	4,25	% 43
TYT Matematik	40	23	8	9	21,00	% 53
Cevap Anahtarı	A BDBBEDBDCDDBCDAAABCCDABBACBACBEBEBEBCAEAB					
Cevaplarınız	BDBBE Dd adeD AABC DdBBCACB aa BEaE B					

	S	D	Y	B%
Matematik-1	0	0	0	0
RASYONEL SAYILAR	1	1	0	100
Rasyonel Sayılar	1	1	0	100
Üslü İfadeler	1	1	0	100
Kökü İfadeler	1	1	0	100
Mutlak Değerli Denklemler	1	1	0	100
Aralık Kavramı ve Basit Eşitsizlikler	1	0	0	0
Tek ve Çift Sayılar	1	0	0	0
Çok Bilinmeyenli Denklemler	1	1	0	100
Asal Sayılar ve Aralarında Asal Sayılar	1	0	1	0
Küme Kavramı ve Kümelere İşlemler	1	0	0	0
Önemeler ve Bileşik Önemeler	1	0	1	0
Fonksiyon Grafikleri	1	0	1	0
Faktöriyel Kavramı	1	0	1	0
Bölünebilirlik Kuralları	1	1	0	100
Dört İşlem Yeteneği	1	0	0	0
VERİ	1	1	0	100
Sayı Problemleri	3	3	0	100
Kesir Problemleri	2	2	0	100
Yüzde, Kar-Zarar Problemleri	2	1	0	50
Hareket Problemleri	1	0	1	0

	Soru	Doğru	Yanlış	Boş	Net	Başarı
Tarih-1	5	2	3	0	1,25	% 25
Coğrafya-1	5	1	3	1	0,25	% 5
Felsefe	5	1	4	0	0,00	% 0
Din Kült. ve Ahl. Bil.	5	4	1	0	3,75	% 75
Felsefe (Seçmeli)	5	0	0	5	0,00	% 0
TYT Sosyal	20	8	11	1	5,25	% 26
Cevap Anahtarı	A ADBCEDADCBACCADACBDAEBEE					
Cevaplarınız	cDdCacc dAcDcEeDAbBD					

	S	D	Y	B%
Tarih-1	0	0	0	0
İlk ve Orta Çağlarda İÇ Asya'daki Türk siyasi teşekküllerinin güç ve yönetim yapısını açıklar.	1	0	1	0
Türklerin Anadolu'ya yerleşmeye başlaması ile Türkiye Selçuklu Devleti'nin yıkılışı arasındaki süreçte meydana gelen 1	1	1	0	100
Tanzimat Fermanı, Islahat Fermanı ve Kanun-ı Esasi'nin içeriklerini küresel ve yerel siyasi şartlar bağlamında değerlendirir	1	0	1	0
Siyasi alanda meydana gelen gelişmeleri kavrar.	1	1	0	100
Düzenli ordunun kurulmasından Mudanya Ateşkes Antlaşması'na kadar meydana gelen gelişmeleri Türkiye'nin bağımı:	1	0	1	0
Coğrafya-1	0	0	0	0
Türkiye'de İklim	1	0	1	0
Dış Kuvvetler	1	0	1	0
Dünyada Nüfusun Dağılışı	1	0	0	0
Bölge ve Bölge Türleri	1	0	1	0
Afetlerin Genel Özellikleri	1	1	0	100
Felsefe	0	0	0	0
Düşünme ve akıl yürütmeye ilişkin kavramları açıklar.	1	0	1	0
Bilim felsefesinin konusunu ve problemlerini açıklar.	1	0	1	0
Örnek felsefi metinlerinden hareketle 18. yüzyıl -19. yüzyıl filozoflarının felsefi görüşlerini analiz eder.	1	1	0	100
Felsefenin anlamını açıklar.	1	0	1	0
Sanat felsefesinin konusunu ve problemlerini açıklar.	1	0	1	0
Din Kült. ve Ahl. Bil.	0	0	0	0
Din ve İslam	1	1	0	100
İslam ve İbadet	1	1	0	100
Din ve Hayat	1	0	1	0

	Soru	Doğru	Yanlış	Boş	Net	Başarı
Fizik	7	3	3	1	2,25	% 32
Kimya	7	6	1	0	5,75	% 82
Biyoloji	6	2	4	0	1,00	% 17
TYT Fen	20	11	8	1	9,00	% 45
Cevap Anahtarı	A CCDECDEBEDECCADEBCEAE					
Cevaplarınız	Cbbe bEBEcECCAEeCdcE					

	S	D	Y	B%
Fizik	0	0	0	0
Fiziksel Niceliklerin Sınıflandırılması	1	1	0	100
Adezyon, Kohezyon, Yüzeysel Gerilimi ve Kılcallık	1	0	1	0
Elektrik Devreleri	1	0	1	0
İvme	1	1	0	100
Işık Şiddeti, Işık Akısı ve Aydınlanma	1	0	0	0
Dalgalarla İlgili Temel Kavramlar	1	0	1	0
Katı, Sıvı, Gaz Basıncı	1	1	0	100
Kimya	0	0	0	0
Kimya Disiplinleri ve Kimyacıların Çalışma Alanları	1	1	0	100
Atomun Yapısı	1	1	0	100
Güçlü Etkileşimler / İyonik Bağ	1	0	1	0
Güçlü Etkileşimler / Kovalent Bağ	1	0	1	0
Hâl Değişimi	1	1	0	100
Kimyasal Hesaplamalar / Miktar İçeren Problemler	1	1	0	100
Kimyasal Hesaplamalar / Sınırlayıcı Bileşen Hesaplamaları	1	1	0	100
Ayırma ve Safaştırma Teknikleri	1	1	0	100
Asit ve Bazların Metallerle Tepkimeleri	1	0	1	0
Biyoloji	0	0	0	0
Lipitler	1	0	1	0
Plastit	1	1	0	100
Hayvanlar	1	0	1	0
Mitoz	1	0	1	0
Cinsiyete Bağlı Kalıtım	1	0	1	0
Güncel Çevre Sorunları	1	1	0	100

BİLGİ SARMAL TG TYT 1

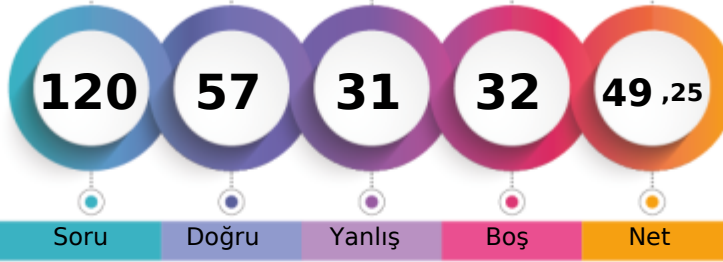

287,803 % 31,77

MANİSA / YUNUSEMRE
ÖZEL MANİSA KEP KİŞİSEL GELİŞİM KURSU-M - 13057
İSMAİL ERGÜL

1. Öğrenci

Sizin yeriniz
(112281.)

Sonuncu Öğrenci

Soru Doğru Yanlış Boş Net

Şube Kurum İlçe İl Genel

Öğrenci Sıra No 38 249 902 2570 112281 % 31,77

Sınava Katılan Öğrenci Sayısı 73 482 1675 7316 353399

	Soru	Doğru	Yanlış	Boş	Net	Başarı
TYT Türkçe	40	27	11	2	24,25	% 61
Cevap Anahtarı	A ABEECDDBADDABACCCDEACBEDCBCECDDBAEABCAAB					
Cevaplarınız	baEECDDBADDbDd CcCDEAEbEDCBcaCDaAc BCAAe					

	S	D	Y	B%
Türkçe	0	0	0	0
Metne Sözcük Yerleştirme	1	0	1	0
Sözcükte Anlam	3	2	1	67
Cümleyi Yorumlama ve Açıklama	2	2	0	100
Parçadaki Cümlelerin İçerik ve Özellikleri	1	1	0	100
Eklere ve Ek Çeşitleri	1	1	0	100
Ad Söylü Sözcükler - Karma	1	1	0	100
Ses Bilgisi - Karma	1	1	0	100
Noktalama İşaretleri - Karma	2	1	1	50
Bitişik ve Ayrı Yazılan Kelimeler	1	1	0	100
Yazım Kuralları - Karma	1	0	1	0
Cümlelerin Öğeleri - Karma	1	0	0	0
Paragrafın Ana Düşünce (Ana Fikir)	11	6	5	55
Paragrafa Özgü Soru Kökü	8	5	3	63
Paragrafa Anlatım Akışını Bozan Cümle	1	1	0	100
Paragrafa Cümle Yerleştirme	2	2	0	100
ANLATIM TEKNİKLERİ VE DÜŞÜNCEYİ GELİŞTİRME YOLLARI	1	1	0	100
Paragrafta Boş Bırakılan Yerleri Tamamlama	4	3	1	75
Paragrafta Yardımcı Düşünceler	2	2	0	100
Cümlelerden Paragraf Oluşturma	1	0	1	0
Paragrafın Karşılık Olduğu Soruyu Belirleme	1	1	0	100
Bir Paragrafa Bağlı Çoklu Sorular	6	4	1	67
Paragrafın Konusu	1	0	0	0

	Soru	Doğru	Yanlış	Boş	Net	Başarı
Matematik-1	30	10	6	14	8,50	% 28
Geometri	10	2	1	7	1,75	% 18
TYT Matematik	40	12	7	21	10,25	% 26
Cevap Anahtarı	A BDBBEDBDCDDBCDAAABCCDABBACBACBEBBEBCEAEAB					
Cevaplarınız	BDB E Dd de Ae Cb dBB A d E B					

	S	D	Y	B%
Matematik-1	0	0	0	0
RASYONEL SAYILAR	1	1	0	100
Rasyonel Sayılar	1	1	0	100
Üslü İfadeler	1	1	0	100
Kökü İfadeler	1	0	0	0
Mutlak Değerli Denklemler	1	1	0	100
Aralık Kavramı ve Basit Eşitsizlikler	1	0	0	0
Tek ve Çift Sayılar	1	0	0	0
Çok Bilinmeyenli Denklemler	1	1	0	100
Asal Sayılar ve Aralarında Asal Sayılar	1	0	1	0
Küme Kavramı ve Kümelere İşlemler	1	0	0	0
Önemeler ve Bileşik Önemeler	1	0	0	0
Fonksiyon Grafikleri	1	0	1	0
Faktöriyel Kavramı	1	0	1	0
Bölünebilme Kuralları	1	0	0	0
Dört İşlem Yeteneği	1	0	0	0
VERİ	1	1	0	100
Sayı Problemleri	3	1	1	33
Kesir Problemleri	2	1	0	50
Yüzde, Kar-Zarar Problemleri	2	0	1	0
Hareket Problemleri	1	0	1	0

	Soru	Doğru	Yanlış	Boş	Net	Başarı
Tarih-1	5	2	2	1	1,50	% 30
Coğrafya-1	5	2	3	0	1,25	% 25
Felsefe	5	3	1	1	2,75	% 55
Din Kült. ve Ahl. Bil.	5	4	1	0	3,75	% 75
Felsefe (Seçmeli)	5	0	0	5	0,00	% 0
TYT Sosyal	20	11	7	2	9,25	% 46
Cevap Anahtarı	A ADBCEDADCBACCADACBDAEBEE					
Cevaplarınız	cD aEDcaeA dCCADbCBD					

	S	D	Y	B%
Tarih-1	0	0	0	0
İlk ve Orta Çağlarda İÇ Asya'daki Türk siyasi teşekküllerinin güç ve yönetim yapısını açıklar.	1	0	1	0
Türklerin Anadolu'ya yerleşmeye başlaması ile Türkiye Selçuklu Devleti'nin yıkılışı arasındaki süreçte meydana gelen 1	1	1	0	100
Tanzimat Fermanı, Islahat Fermanı ve Kanun-ı Esasi'nin içeriklerini küresel ve yerel siyasi şartlar bağlamında değerlendirir	1	0	0	0
Siyasi alanda meydana gelen gelişmeleri kavrar.	1	0	1	0
Düzenli ordunun kurulmasından Mudanya Ateşkes Antlaşması'na kadar meydana gelen gelişmeleri Türkiye'nin bağımsızlığına kadar	1	1	0	100
Coğrafya-1	0	0	0	0
Türkiye'de İklim	1	1	0	100
Dış Kuvvetler	1	0	1	0
Dünyada Nüfusun Dağılışı	1	0	1	0
Bölge ve Bölge Türleri	1	0	1	0
Afetlerin Genel Özellikleri	1	1	0	100
Felsefe	0	0	0	0
Düşünme ve akıl yürütmeye ilişkin kavramları açıklar.	1	0	0	0
Bilim felsefesinin konusunu ve problemlerini açıklar.	1	0	1	0
Örnek felsefi metinlerinden hareketle 18. yüzyıl -19. yüzyıl filozoflarının felsefi görüşlerini analiz eder.	1	1	0	100
Felsefenin anlamını açıklar.	1	1	0	100
Sanat felsefesinin konusunu ve problemlerini açıklar.	1	1	0	100
Din Kült. ve Ahl. Bil.	0	0	0	0
Din ve İslam	1	1	0	100
İslam ve İbadet	1	0	1	0
Din ve Hayat	1	1	0	100

	Soru	Doğru	Yanlış	Boş	Net	Başarı
Fizik	7	2	4	1	1,00	% 14
Kimya	7	3	1	3	2,75	% 39
Biyoloji	6	2	1	3	1,75	% 29
TYT Fen	20	7	6	7	5,50	% 28
Cevap Anahtarı	A CCDECEDEBEDECCADEBCEAE					
Cevaplarınız	Cbcb bEBEc C E d E					

	S	D	Y	B%
Fizik	0	0	0	0
Fiziksel Niceliklerin Sınıflandırılması	1	1	0	100
Adezyon, Kohezyon, Yüzey Gerilimi ve Kılcallık	1	0	1	0
Elektrik Devreleri	1	0	1	0
İvme	1	0	1	0
Işık Şiddeti, Işık Akısı ve Aydınlanma	1	0	0	0
Dalgalarla İlgili Temel Kavramlar	1	0	1	0
Katı, Sıvı, Gaz Basıncı	1	1	0	100
Kimya	0	0	0	0
Kimya Disiplinleri ve Kimyacıların Çalışma Alanları	1	1	0	100
Atomun Yapısı	1	1	0	100
Güçlü Etkileşimler / İyonik Bağ	1	0	1	0
Güçlü Etkileşimler / Kovalent Bağ	1	0	1	0
Hâl Değişimi	1	0	0	0
Kimyasal Hesaplamalar / Miktar İçeren Problemler	1	1	0	100
Kimyasal Hesaplamalar / Sınırlayıcı Bileşen Hesaplamaları	1	1	0	100
Ayırma ve Safaştırma Teknikleri	1	0	0	0
Asit ve Bazların Metallerle Tepkimeleri	1	0	0	0
Biyoloji	0	0	0	0
Lipitler	1	0	0	0
Plastit	1	1	0	100
Hayvanlar	1	0	0	0
Mitoz	1	0	1	0
Cinsiyete Bağlı Kalıtım	1	0	0	0
Güncel Çevre Sorunları	1	1	0	100

BİLGİ SARMAL TG TYT 1

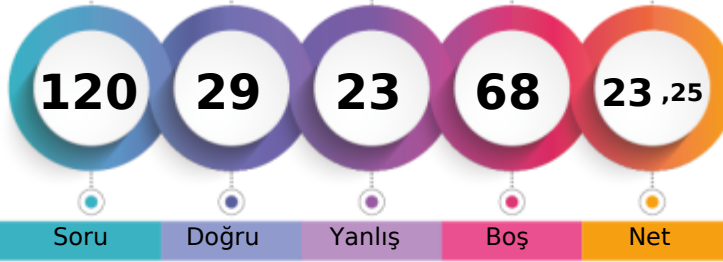

210,208 % 78,81

MANİSA / YUNUSEMRE
ÖZEL MANİSA KEP KİŞİSEL GELİŞİM KURSU-M - 13139
KADER ÇAĞLIYAN

1. Öğrenci

Sizin yeriniz
(278522.)

Sonuncu Öğrenci

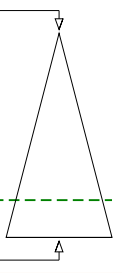

Soru Doğru Yanlış Boş Net

Şube Kurum İlçe İl Genel

Öğrenci Sıra No 65 438 1512 6126 278522 % 78,81

Sınava Katılan Öğrenci Sayısı 73 482 1675 7316 353399

	Soru	Doğru	Yanlış	Boş	Net	Başarı
TYT Türkçe	40	19	13	8	15,75	% 39
Cevap Anahtarı	B EECDCCBADABACCCDEACBEDCECCDBAEABCAABAD					
Cevaplarınız	aECeC cbD aCdaEABBEcCaECCD dEAdCAcB					

	S	D	Y	B%
Türkçe	0	0	0	0
Metne Sözcük Yerleştirme	1	0	1	0
Sözcükte Anlam	3	1	2	33
Cümleyi Yorumlama ve Açıklama	2	1	1	50
Parçadaki Cümlelerin İçerik ve Özellikleri	1	1	0	100
Eklere ve Ek Çeşitleri	1	0	0	0
Ad Söylü Sözcükler - Karma	1	0	0	0
Ses Bilgisi - Karma	1	0	0	0
Noktalamaya İşaretleri - Karma	2	1	0	50
Bitişik ve Ayrı Yazılan Kelimeler	1	0	0	0
Yazım Kuralları - Karma	1	0	0	0
Cümlelerin Öğeleri - Karma	1	0	0	0
Paragrafta Ana Düşünce (Ana Fikir)	11	8	3	73
Paragrafa Özgü Soru Kökü	8	6	2	75
Paragrafta Anlatım Akışını Bozan Cümle	1	0	1	0
Paragrafa Cümle Yerleştirme	2	1	1	50
ANLATIM TEKNİKLERİ VE DÜŞÜNCEYİ GELİŞTİRME YOLLARI	1	1	0	100
Paragrafta Boş Bırakılan Yerleri Tamamlama	4	3	1	75
Paragrafta Yardımcı Düşünceler	2	1	1	50
Cümlelerden Paragraf Oluşturma	1	0	0	0
Paragrafın Karşılık Olduğu Soruyu Belirleme	1	0	1	0
Bir Paragrafa Bağlı Çoklu Sorular	6	4	2	67
Paragrafın Konusu	1	1	0	100

	Soru	Doğru	Yanlış	Boş	Net	Başarı
Matematik-1	30	2	5	23	0,75	% 3
Geometri	10	0	0	10	0,00	% 0
TYT Matematik	40	2	5	33	0,75	% 2
Cevap Anahtarı	B BBEDDBDBDCDAAABCCDABBACBACCCDBBECAEABEB					
Cevaplarınız	B a e c d e B					

	S	D	Y	B%
Matematik-1	0	0	0	0
RASYONEL SAYILAR	1	0	1	0
Rasyonel Sayılar	1	0	0	0
Üstü İfadeler	1	0	0	0
Kökü İfadeler	1	0	0	0
Mutlak Değerli Denklemler	1	0	0	0
Aralık Kavramı ve Basit Eşitsizlikler	1	0	0	0
Tek ve Çift Sayılar	1	1	0	100
Çok Bilinmeyenli Denklemler	1	0	0	0
Asal Sayılar ve Aralarında Asal Sayılar	1	0	0	0
Küme Kavramı ve Kümelere İşlemler	1	0	0	0
Önemeler ve Bileşik Önemeler	1	0	0	0
Fonksiyon Grafikleri	1	0	0	0
Faktöriyel Kavramı	1	0	1	0
Bölünebilme Kuralları	1	0	0	0
Dört İşlem Yeteneği	1	0	1	0
VERİ	1	0	0	0
Sayı Problemleri	3	0	2	0
Kesir Problemleri	2	0	0	0
Yüzde, Kar-Zarar Problemleri	2	0	0	0
Hareket Problemleri	1	0	0	0

	Soru	Doğru	Yanlış	Boş	Net	Başarı
Tarih-1	5	1	0	4	1,00	% 20
Coğrafya-1	5	0	0	5	0,00	% 0
Felsefe	5	1	0	4	1,00	% 20
Din Kült. ve Ahl. Bil.	5	4	1	0	3,75	% 75
Felsefe (Seçmeli)	5	0	0	5	0,00	% 0
TYT Sosyal	20	6	1	13	5,75	% 29
Cevap Anahtarı	B BCEADDCADACCAABCBDADBEDEE					
Cevaplarınız	A BbBDAD					

	S	D	Y	B%
Tarih-1	0	0	0	0
İlk ve Orta Çağlarda İç Asya'daki Türk siyasi teşekküllerinin güç ve yönetim yapısını açıklar.	1	1	0	100
Türklerin Anadolu'ya yerleşmeye başlaması ile Türkiye Selçuklu Devleti'nin yıkılışı arasındaki süreçte meydana gelen 1	0	0	0	0
Tanzimat Fermanı, Islahat Fermanı ve Kanun-ı Esasi'nin içeriklerini küresel ve yerel siyasi şartlar bağlamında değerlendirir	1	0	0	0
Siyasi alanda meydana gelen gelişmeleri kavrar.	1	0	0	0
Düzenli ordunun kurulmasından Mudanya Ateşkes Antlaşması'na kadar meydana gelen gelişmeleri Türkiye'nin bağımsızlığına kadar	1	0	0	0
Coğrafya-1	0	0	0	0
Türkiye'de İklim	1	0	0	0
Dış Kuvvetler	1	0	0	0
Dünyada Nüfusun Dağılışı	1	0	0	0
Bölge ve Bölge Türleri	1	0	0	0
Afetlerin Genel Özellikleri	1	0	0	0
Felsefe	0	0	0	0
Düşünme ve akıl yürütmeye ilişkin kavramları açıklar.	1	1	0	100
Bilim felsefesinin konusunu ve problemlerini açıklar.	1	0	0	0
Örnek felsefi metinlerinden hareketle 18. yüzyıl -19. yüzyıl filozoflarının felsefi görüşlerini analiz eder.	1	0	0	0
Felsefenin anlamını açıklar.	1	0	0	0
Sanat felsefesinin konusunu ve problemlerini açıklar.	1	0	0	0
Din Kült. ve Ahl. Bil.	0	0	0	0
Din ve İslam	1	1	0	100
İslam ve İbadet	1	1	0	100
Din ve Hayat	1	0	1	0

	Soru	Doğru	Yanlış	Boş	Net	Başarı
Fizik	7	1	3	3	0,25	% 4
Kimya	7	0	1	6	-0,25	% 0
Biyoloji	6	1	0	5	1,00	% 17
TYT Fen	20	2	4	14	1,00	% 5
Cevap Anahtarı	B DECDECCDECCABEBCEAEED					
Cevaplarınız	E b a e a B					

	S	D	Y	B%
Fizik	0	0	0	0
Fiziksel Niceliklerin Sınıflandırılması	1	0	1	0
Adezyon, Kohezyon, Yüzey Gerilimi ve Kılcalılık	1	0	0	0
Elektrik Devreleri	1	0	0	0
İvme	1	1	0	100
Işık Şiddeti, Işık Akısı ve Aydınlanma	1	0	0	0
Dalgalarla İlgili Temel Kavramlar	1	0	1	0
Katı, Sıvı, Gaz Basıncı	1	0	1	0
Kimya	0	0	0	0
Kimya Disiplinleri ve Kimyacıların Çalışma Alanları	1	0	0	0
Atomun Yapısı	1	0	0	0
Güçlü Etkileşimler / İyonik Bağ	1	0	0	0
Güçlü Etkileşimler / Kovalent Bağ	1	0	0	0
Hâl Değişimi	1	0	0	0
Kimyasal Hesaplamalar / Miktar İçeren Problemler	1	0	0	0
Kimyasal Hesaplamalar / Sınırlayıcı Bileşen Hesaplamaları	1	0	0	0
Ayırma ve Safaştırma Teknikleri	1	0	1	0
Asit ve Bazların Metallerle Tepkimeleri	1	0	0	0
Biyoloji	0	0	0	0
Lipitler	1	0	0	0
Plastit	1	0	0	0
Hayvanlar	1	1	0	100
Mitoz	1	0	0	0
Cinsiyete Bağlı Kalıtım	1	0	0	0
Güncel Çevre Sorunları	1	0	0	0

BİLGİ SARMAL TG TYT 1

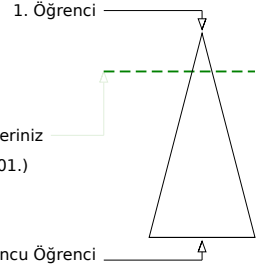
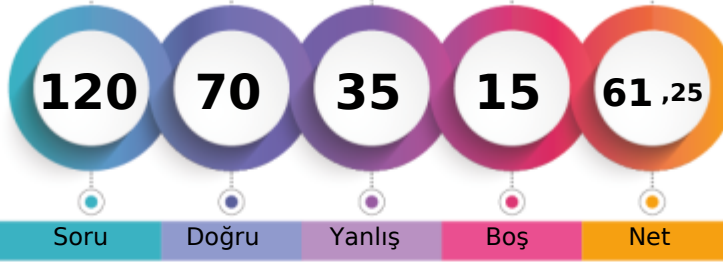

323,718 % 18,05

MANİSA / YUNUSEMRE
ÖZEL MANİSA KEP KİŞİSEL GELİŞİM KURSU-M - 1210
KAĞAN AKYILMAZ

Soru Doğru Yanlış Boş Net

Şube Kurum İlçe İl Genel

Öğrenci Sıra No 20 162 633 1524 63801 % 18,05

Sınava Katılan Öğrenci Sayısı 73 482 1675 7316 353399

	Soru	Doğru	Yanlış	Boş	Net	Başarı
TYT Türkçe	40	30	9	1	27,75	% 69
Cevap Anahtarı	A ABEECDDBADABACCCDEACBEDCECCDBAEABCAAB					
Cevaplarınız	ABEECeCBEDdc dCCCCDEACeEDCBbCdDBAEbdCAAB					

	S	D	Y	B%
Türkçe	0	0	0	0
Metne Sözcük Yerleştirme	1	1	0	100
Sözcükte Anlam	3	3	0	100
Cümleyi Yorumlama ve Açıklama	2	1	1	50
Parçadaki Cümlelerin İçerik ve Özellikleri	1	1	0	100
Eklere ve Ek Çeşitleri	1	1	0	100
Ad Söylü Sözcükler - Karma	1	0	1	0
Ses Bilgisi - Karma	1	1	0	100
Noktalamaya İşaretleri - Karma	2	1	1	50
Bitişik ve Ayrı Yazılan Kelimeler	1	0	0	0
Yazım Kuralları - Karma	1	0	1	0
Cümlelerin Öğeleri - Karma	1	1	0	100
Paragrafta Ana Düşünce (Ana Fikir)	11	10	1	91
Paragrafa Özgü Soru Kökü	8	6	2	75
Paragrafta Anlatım Akışını Bozan Cümle	1	1	0	100
Paragrafa Cümle Yerleştirme	2	1	1	50
ANLATIM TEKNİKLERİ VE DÜŞÜNCEYİ GELİŞTİRME YOLLARI	1	1	0	100
Paragrafta Boş Bırakılan Yerleri Tamamlama	4	3	1	75
Paragrafta Yardımcı Düşünceler	2	2	0	100
Cümlelerden Paragraf Oluşturma	1	1	0	100
Paragrafın Karşılık Olduğu Soruyu Belirleme	1	1	0	100
Bir Paragrafa Bağlı Çoklu Sorular	6	4	2	67
Paragrafın Konusu	1	0	1	0

	Soru	Doğru	Yanlış	Boş	Net	Başarı
Matematik-1	30	13	9	8	10,75	% 36
Geometri	10	3	1	6	2,75	% 28
TYT Matematik	40	16	10	14	13,50	% 34
Cevap Anahtarı	A BDBBEDBDCDDBCDAAABCCDABBACBACBEBBEBCEAEAB					
Cevaplarınız	BDBBED DbeDcC eAe dC a ACd dBE B c					

	S	D	Y	B%
Matematik-1	0	0	0	0
RASYONEL SAYILAR	1	1	0	100
Rasyonel Sayılar	1	1	0	100
Üslü İfadeler	1	1	0	100
Kökü İfadeler	1	1	0	100
Mutlak Değerli Denklemler	1	1	0	100
Aralık Kavramı ve Basit Eşitsizlikler	1	1	0	100
Tek ve Çift Sayılar	1	0	0	0
Çok Bilinmeyenli Denklemler	1	1	0	100
Asal Sayılar ve Aralarında Asal Sayılar	1	0	1	0
Küme Kavramı ve Kümelere İşlemler	1	0	1	0
Önemeler ve Bileşik Önemeler	1	1	0	100
Fonksiyon Grafikleri	1	0	1	0
Faktöriyel Kavramı	1	1	0	100
Bölünebilme Kuralları	1	0	0	0
Dört İşlem Yeteneği	1	0	1	0
VERİ	1	1	0	100
Sayı Problemleri	3	0	3	0
Kesir Problemleri	2	0	0	0
Yüzde, Kar-Zarar Problemleri	2	1	0	50
Hareket Problemleri	1	0	0	0

	Soru	Doğru	Yanlış	Boş	Net	Başarı
Tarih-1	5	4	1	0	3,75	% 75
Coğrafya-1	5	2	3	0	1,25	% 25
Felsefe	5	3	2	0	2,50	% 50
Din Kült. ve Ahl. Bil.	5	4	1	0	3,75	% 75
Felsefe (Seçmeli)	5	0	0	5	0,00	% 0
TYT Sosyal	20	13	7	0	11,25	% 56
Cevap Anahtarı	A ADBCEDADCBACCADACBDABEEBEE					
Cevaplarınız	bDBCEbcDeABdCCbDbCBD					

	S	D	Y	B%
Tarih-1	0	0	0	0
İlk ve Orta Çağlarda İÇ Asya'daki Türk siyasi teşekküllerinin güç ve yönetim yapısını açıklar.	1	0	1	0
Türklerin Anadolu'ya yerleşmeye başlaması ile Türkiye Selçuklu Devleti'nin yıkılışı arasındaki süreçte meydana gelen 1	1	1	0	100
Tanzimat Fermanı, Islahat Fermanı ve Kanun-ı Esasi'nin içeriklerini küresel ve yerel siyasi şartlar bağlamında değerlendirir	1	1	0	100
Siyasi alanda meydana gelen gelişmeleri kavrar.	1	1	0	100
Düzenli ordunun kurulmasından Mudanya Ateşkes Antlaşması'na kadar meydana gelen gelişmeleri Türkiye'nin bağımsızlığına kadar	1	1	0	100
Coğrafya-1	0	0	0	0
Türkiye'de İklim	1	0	1	0
Dış Kuvvetler	1	0	1	0
Dünyada Nüfusun Dağılışı	1	1	0	100
Bölge ve Bölge Türleri	1	0	1	0
Afetlerin Genel Özellikleri	1	1	0	100
Felsefe	0	0	0	0
Düşünme ve akıl yürütmeye ilişkin kavramları açıklar.	1	1	0	100
Bilim felsefesinin konusunu ve problemlerini açıklar.	1	0	1	0
Örnek felsefi metinlerinden hareketle 18. yüzyıl -19. yüzyıl filozoflarının felsefi görüşlerini analiz eder.	1	1	0	100
Felsefenin anlamını açıklar.	1	1	0	100
Sanat felsefesinin konusunu ve problemlerini açıklar.	1	0	1	0
Din Kült. ve Ahl. Bil.	0	0	0	0
Din ve İslam	1	1	0	100
İslam ve İbadet	1	0	1	0
Din ve Hayat	1	1	0	100

	Soru	Doğru	Yanlış	Boş	Net	Başarı
Fizik	7	5	2	0	4,50	% 64
Kimya	7	3	4	0	2,00	% 29
Biyoloji	6	3	3	0	2,25	% 38
TYT Fen	20	11	9	0	8,75	% 44
Cevap Anahtarı	A CCDECEDEBEDECCAEBCEAE					
Cevaplarınız	CCDEbbEBbcEaCbcdBCbE					

	S	D	Y	B%
Fizik	0	0	0	0
Fiziksel Niceliklerin Sınıflandırılması	1	1	0	100
Adezyon, Kohezyon, Yüzey Gerilimi ve Kılcallık	1	1	0	100
Elektrik Devreleri	1	1	0	100
İvme	1	1	0	100
Işık Şiddeti, Işık Akısı ve Aydınlanma	1	0	1	0
Dalgalarla İlgili Temel Kavramlar	1	0	1	0
Katı, Sıvı, Gaz Basıncı	1	1	0	100
Kimya	0	0	0	0
Kimya Disiplinleri ve Kimyacıların Çalışma Alanları	1	1	0	100
Atomun Yapısı	1	0	1	0
Güçlü Etkileşimler / İyonik Bağ	1	0	1	0
Güçlü Etkileşimler / Kovalent Bağ	1	0	1	0
Hâl Değişimi	1	1	0	100
Kimyasal Hesaplamalar / Miktar İçeren Problemler	1	0	1	0
Kimyasal Hesaplamalar / Sınırlayıcı Bileşen Hesaplamaları	1	0	1	0
Ayırma ve Safaştırma Teknikleri	1	1	0	100
Asit ve Bazların Metallerle Tepkimeleri	1	0	1	0
Biyoloji	0	0	0	0
Lipitler	1	0	1	0
Plastit	1	0	1	0
Hayvanlar	1	1	0	100
Mitoz	1	1	0	100
Cinsiyete Bağlı Kalıtım	1	0	1	0
Güncel Çevre Sorunları	1	1	0	100

BİLGİ SARMAL TG TYT 1

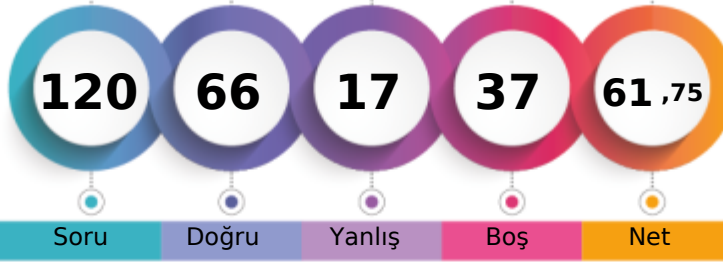

325,390 % 17,55

MANİSA / YUNUSEMRE
ÖZEL MANİSA KEP KİŞİSEL GELİŞİM KURSU-M - 13162
MERT ÇOBAN

1. Öğrenci

Sizin yeriniz
(62027.)

Sonuncu Öğrenci

Soru Doğru Yanlış Boş Net

Şube Kurum İlçe İl Genel

Öğrenci Sıra No 19 157 621 1477 62027 % 17,55

Sınava Katılan Öğrenci Sayısı 73 482 1675 7316 353399

		Soru	Doğru	Yanlış	Boş	Net	Başarı
TYT Türkçe		40	29	6	5	27,50	% 69
Cevap Anahtarı	A	ABEECDDBADDABACCCDEACBEDCEBCCDBAEABCAAB					
Cevaplarınız		ABEECEc bb A CCCcEAdBEDCEBcADBAEABCAAB					

	S	D	Y	B%
Türkçe	0	0	0	0
Metne Sözcük Yerleştirme	1	1	0	100
Sözcükte Anlam	3	3	0	100
Cümleli Yorumlama ve Açıklama	2	1	1	50
Parçadaki Cümlelerin İçerik ve Özellikleri	1	1	0	100
Eklere ve Ek Çeşitleri	1	0	0	0
Ad Söylü Sözcükler - Karma	1	0	0	0
Ses Bilgisi - Karma	1	0	0	0
Noktalamaya İşaretleri - Karma	2	0	2	0
Bitişik ve Ayrı Yazılan Kelimeler	1	0	0	0
Yazım Kuralları - Karma	1	1	0	100
Cümlelerin Öğeleri - Karma	1	0	0	0
Paragrafta Ana Düşünce (Ana Fikir)	11	11	0	100
Paragrafa Özgü Soru Kökü	8	8	0	100
Paragrafta Anlatım Akışını Bozan Cümle	1	1	0	100
Paragrafa Cümle Yerleştirme	2	0	2	0
ANLATIM TEKNİKLERİ VE DÜŞÜNCEYİ GELİŞTİRME YOLLARI	1	1	0	100
Paragrafta Boş Bırakılan Yerleri Tamamlama	4	3	1	75
Paragrafta Yardımcı Düşünceler	2	2	0	100
Cümlelerden Paragraf Oluşturma	1	1	0	100
Paragrafın Karşılık Olduğu Soruyu Belirleme	1	1	0	100
Bir Paragrafa Bağlı Çoklu Sorular	6	6	0	100
Paragrafın Konusu	1	1	0	100

		Soru	Doğru	Yanlış	Boş	Net	Başarı
Matematik-1		30	4	1	25	3,75	% 13
Geometri		10	4	2	4	3,50	% 35
TYT Matematik		40	8	3	29	7,25	% 18
Cevap Anahtarı	A	BDBBEDBDCDDBCDAAABCCDABBACBACBEBBEBCEAEAB					
Cevaplarınız		BD D B d EeBa A B					

	S	D	Y	B%
Matematik-1	0	0	0	0
RASYONEL SAYILAR	1	1	0	100
Rasyonel Sayılar	1	1	0	100
Üslü İfadeler	1	0	0	0
Kökü İfadeler	1	0	0	0
Mutlak Değerli Denklemler	1	0	0	0
Aralık Kavramı ve Basit Eşitsizlikler	1	0	0	0
Tek ve Çift Sayılar	1	0	0	0
Çok Bilinmeyenli Denklemler	1	0	0	0
Asal Sayılar ve Aralarında Asal Sayılar	1	0	0	0
Küme Kavramı ve Kümelere İşlemler	1	0	0	0
Önemeler ve Bileşik Önemeler	1	0	0	0
Fonksiyon Grafikleri	1	0	0	0
Faktöriyel Kavramı	1	0	0	0
Bölünebilme Kuralları	1	1	0	100
Dört İşlem Yeteneği	1	0	0	0
VERİ	1	0	0	0
Sayı Problemleri	3	0	0	0
Kesir Problemleri	2	0	0	0
Yüzde, Kar-Zarar Problemleri	2	0	0	0
Hareket Problemleri	1	0	0	0

		Soru	Doğru	Yanlış	Boş	Net	Başarı
Tarih-1		5	4	1	0	3,75	% 75
Coğrafya-1		5	3	2	0	2,50	% 50
Felsefe		5	4	1	0	3,75	% 75
Din Kült. ve Ahl. Bil.		5	5	0	0	5,00	% 100
Felsefe (Seçmeli)		5	0	0	5	0,00	% 0
TYT Sosyal		20	16	4	0	15,00	% 75
Cevap Anahtarı	A	ADBCEDADCBACCADACBDABEEBEE					
Cevaplarınız		AddCEDcDeAdACCADACBD					

	S	D	Y	B%
Tarih-1	0	0	0	0
İlk ve Orta Çağlarda İÇ Asya'daki Türk siyasi teşekküllerinin güç ve yönetim yapısını açıklar.	1	1	0	100
Türklerin Anadolu'ya yerleşmeye başlaması ile Türkiye Selçuklu Devleti'nin yıkılışı arasındaki süreçte meydana gelen 1	1	1	0	100
Tanzimat Fermanı, Islahat Fermanı ve Kanun-ı Esasi'nin içeriklerini küresel ve yerel siyasi şartlar bağlamında değerlendirir	1	0	1	0
Siyasi alanda meydana gelen gelişmeleri kavrar.	1	1	0	100
Düzenli ordunun kurulmasından Mudanya Ateşkes Antlaşması'na kadar meydana gelen gelişmeleri Türkiye'nin bağımsızlığına kadar	1	1	0	100
Coğrafya-1	0	0	0	0
Türkiye'de İklim	1	1	0	100
Dış Kuvvetler	1	0	1	0
Dünyada Nüfusun Dağılışı	1	1	0	100
Bölge ve Bölge Türleri	1	0	1	0
Afetlerin Genel Özellikleri	1	1	0	100
Felsefe	0	0	0	0
Düşünme ve akıl yürütmeye ilişkin kavramları açıklar.	1	0	1	0
Bilim felsefesinin konusunu ve problemlerini açıklar.	1	1	0	100
Örnek felsefi metinlerinden hareketle 18. yüzyıl -19. yüzyıl filozoflarının felsefi görüşlerini analiz eder.	1	1	0	100
Felsefenin anlamını açıklar.	1	1	0	100
Sanat felsefesinin konusunu ve problemlerini açıklar.	1	1	0	100
Din Kült. ve Ahl. Bil.	0	0	0	0
Din ve İslam	1	1	0	100
İslam ve İbadet	1	1	0	100
Din ve Hayat	1	1	0	100

		Soru	Doğru	Yanlış	Boş	Net	Başarı
Fizik		7	7	0	0	7,00	% 100
Kimya		7	4	1	2	3,75	% 54
Biyoloji		6	2	3	1	1,25	% 21
TYT Fen		20	13	4	3	12,00	% 60
Cevap Anahtarı	A	CCDECEDEBEDECCADEBCEAE					
Cevaplarınız		CCDECEDEdED CAeEed E					

	S	D	Y	B%
Fizik	0	0	0	0
Fiziksel Niceliklerin Sınıflandırılması	1	1	0	100
Adezyon, Kohezyon, Yüzey Gerilimi ve Kılcalılık	1	1	0	100
Elektrik Devreleri	1	1	0	100
İvme	1	1	0	100
Işık Şiddeti, Işık Akısı ve Aydınlanma	1	1	0	100
Dalgalarla İlgili Temel Kavramlar	1	1	0	100
Katı, Sıvı, Gaz Basıncı	1	1	0	100
Kimya	0	0	0	0
Kimya Disiplinleri ve Kimyacıların Çalışma Alanları	1	0	1	0
Atomun Yapısı	1	1	0	100
Güçlü Etkileşimler / İyonik Bağ	1	1	0	100
Güçlü Etkileşimler / Kovalent Bağ	1	1	0	100
Hâl Değişimi	1	0	0	0
Kimyasal Hesaplamalar / Miktar İçeren Problemler	1	0	0	0
Kimyasal Hesaplamalar / Sınırlayıcı Bileşen Hesaplamaları	1	0	0	0
Ayırma ve Safaştırma Teknikleri	1	1	0	100
Asit ve Bazların Metallerle Tepkimeleri	1	0	1	0
Biyoloji	0	0	0	0
Lipitler	1	0	1	0
Plastit	1	1	0	100
Hayvanlar	1	0	1	0
Mitoz	1	0	1	0
Cinsiyete Bağlı Kalıtım	1	0	0	0
Güncel Çevre Sorunları	1	1	0	100

BİLGİ SARMAL TG TYT 1

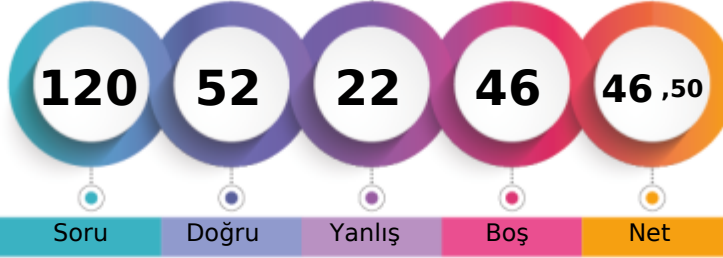

279,580 % 35,81

MANİSA / YUNUSEMRE
ÖZEL MANİSA KEP KİŞİSEL GELİŞİM KURSU-M - 0
MERT DOĞAN

1. Öğrenci

Sizin yeriniz
(126548.)

Sonuncu Öğrenci

Şube Kurum İlçe İl Genel
Öğrenci Sıra No 40 270 961 2888 126548 % 35,81
Sınava Katılan Öğrenci Sayısı 73 482 1675 7316 353399

	Soru	Doğru	Yanlış	Boş	Net	Başarı
TYT Türkçe	40	25	12	3	22,00	% 55
Cevap Anahtarı	B	EECDCCBADABACCCCEDEACBEDCECCDBAEABCAABAD				
Cevaplarınız		cEaeC BADcBb CCdDcAeBED BcCbDBAEAdCAABeD				

	S	D	Y	B%
Türkçe	0	0	0	0
Metne Sözcük Yerleştirme	1	1	0	100
Sözcükte Anlam	3	2	1	67
Cümleyi Yorumlama ve Açıklama	2	0	2	0
Parçadaki Cümlelerin İçerik ve Özellikleri	1	1	0	100
Eklere ve Ek Çeşitleri	1	0	0	0
Ad Söylü Sözcükler - Karma	1	0	1	0
Ses Bilgisi - Karma	1	1	0	100
Noktalamaya İşaretleri - Karma	2	1	1	50
Bitişik ve Ayrı Yazılan Kelimeler	1	1	0	100
Yazım Kuralları - Karma	1	0	1	0
Cümlelerin Öğeleri - Karma	1	0	0	0
Paragrafta Ana Düşünce (Ana Fikir)	11	9	1	82
Paragrafa Özgü Soru Kökü	8	5	2	63
Paragrafta Anlatım Akışını Bozan Cümle	1	0	1	0
Paragrafa Cümle Yerleştirme	2	1	1	50
ANLATIM TEKNİKLERİ VE DÜŞÜNCEYİ GELİŞTİRME YOLLARI	1	0	1	0
Paragrafta Boş Bırakılan Yerleri Tamamlama	4	3	1	75
Paragrafta Yardımcı Düşünceler	2	2	0	100
Cümlelerden Paragraf Oluşturma	1	1	0	100
Paragrafın Karşılık Olduğu Soruyu Belirleme	1	1	0	100
Bir Paragrafa Bağlı Çoklu Sorular	6	5	1	83
Paragrafın Konusu	1	1	0	100

	Soru	Doğru	Yanlış	Boş	Net	Başarı
Matematik-1	30	11	2	17	10,50	% 35
Geometri	10	1	1	8	0,75	% 8
TYT Matematik	40	12	3	25	11,25	% 28
Cevap Anahtarı	B	BBEBDBDBDCDAAABCCDABBACBACCDBBECAEABEB				
Cevaplarınız		Bc D D DBC A BC C Ce A a				

	S	D	Y	B%
Matematik-1	0	0	0	0
RASYONEL SAYILAR	1	0	0	0
Rasyonel Sayılar	1	0	0	0
Üslü İfadeler	1	1	0	100
Kökü İfadeler	1	0	1	0
Mutlak Değerli Denklemler	1	0	0	0
Aralık Kavramı ve Basit Eşitsizlikler	1	1	0	100
Tek ve Çift Sayılar	1	0	0	0
Çok Bilinmeyenli Denklemler	1	1	0	100
Asal Sayılar ve Aralarında Asal Sayılar	1	1	0	100
Küme Kavramı ve Kümelere İşlemler	1	0	1	0
Önemeler ve Bileşik Önemeler	1	1	0	100
Fonksiyon Grafikleri	1	1	0	100
Faktöriyel Kavramı	1	1	0	100
Bölünebilme Kuralları	1	0	0	0
Dört İşlem Yeteneği	1	1	0	100
VERİ	1	0	0	0
Sayı Problemleri	3	0	0	0
Kesir Problemleri	2	0	0	0
Yüzde, Kar-Zarar Problemleri	2	0	0	0
Hareket Problemleri	1	0	0	0

	Soru	Doğru	Yanlış	Boş	Net	Başarı
Tarih-1	5	2	2	1	1,50	% 30
Coğrafya-1	5	4	1	0	3,75	% 75
Felsefe	5	3	1	1	2,75	% 55
Din Kült. ve Ahl. Bil.	5	5	0	0	5,00	% 100
Felsefe (Seçmeli)	5	0	0	5	0,00	% 0
TYT Sosyal	20	14	4	2	13,00	% 65
Cevap Anahtarı	B	BCEADDCAACCAABCBADABEED				
Cevaplarınız		d bADDCAbACCA eCBAD				

	S	D	Y	B%
Tarih-1	0	0	0	0
İlk ve Orta Çağlarda İÇ Asya'daki Türk siyasi teşekküllerinin güç ve yönetim yapısını açıklar.	1	1	0	100
Türklerin Anadolu'ya yerleşmeye başlaması ile Türkiye Selçuklu Devleti'nin yıkılışı arasındaki süreçte meydana gelen 1	1	1	0	100
Tanzimat Fermanı, Islahat Fermanı ve Kanun-ı Esasi'nin içeriklerini küresel ve yerel siyasi şartlar bağlamında değerlendirir	1	0	1	0
Siyasi alanda meydana gelen gelişmeleri kavrar.	1	0	0	0
Düzenli ordunun kurulmasından Mudanya Ateşkes Antlaşması'na kadar meydana gelen gelişmeleri Türkiye'nin bağımı:	1	0	1	0
Coğrafya-1	0	0	0	0
Türkiye'de İklim	1	0	1	0
Dış Kuvvetler	1	1	0	100
Dünyada Nüfusun Dağılışı	1	1	0	100
Bölge ve Bölge Türleri	1	1	0	100
Afetlerin Genel Özellikleri	1	1	0	100
Felsefe	0	0	0	0
Düşünme ve akıl yürütmeye ilişkin kavramları açıklar.	1	0	1	0
Bilim felsefesinin konusunu ve problemlerini açıklar.	1	0	0	0
Örnek felsefi metinlerinden hareketle 18. yüzyıl -19. yüzyıl filozoflarının felsefi görüşlerini analiz eder.	1	1	0	100
Felsefenin anlamını açıklar.	1	1	0	100
Sanat felsefesinin konusunu ve problemlerini açıklar.	1	1	0	100
Din Kült. ve Ahl. Bil.	0	0	0	0
Din ve İslam	1	1	0	100
İslam ve İbadet	1	1	0	100
Din ve Hayat	1	1	0	100

	Soru	Doğru	Yanlış	Boş	Net	Başarı
Fizik	7	0	2	5	-0,50	% 0
Kimya	7	0	0	7	0,00	% 0
Biyoloji	6	1	1	4	0,75	% 13
TYT Fen	20	1	3	16	0,25	% 1
Cevap Anahtarı	B	DECDECCDECCABEBCEAEED				
Cevaplarınız		a e Eb				

	S	D	Y	B%
Fizik	0	0	0	0
Fiziksel Niceliklerin Sınıflandırılması	1	0	0	0
Adezyon, Kohezyon, Yüzey Gerilimi ve Kılcallık	1	0	1	0
Elektrik Devreleri	1	0	1	0
İvme	1	0	0	0
Işık Şiddeti, Işık Akısı ve Aydınlanma	1	0	0	0
Dalgalarla İlgili Temel Kavramlar	1	0	0	0
Katı, Sıvı, Gaz Basıncı	1	0	0	0
Kimya	0	0	0	0
Kimya Disiplinleri ve Kimyacıların Çalışma Alanları	1	0	0	0
Atomun Yapısı	1	0	0	0
Güçlü Etkileşimler / İyonik Bağ	1	0	0	0
Güçlü Etkileşimler / Kovalent Bağ	1	0	0	0
Hâl Değişimi	1	0	0	0
Kimyasal Hesaplamalar / Miktar İçeren Problemler	1	0	0	0
Kimyasal Hesaplamalar / Sınırlayıcı Bileşen Hesaplamaları	1	0	0	0
Ayırma ve Safaştırma Teknikleri	1	0	0	0
Asit ve Bazların Metallerle Tepkimeleri	1	0	0	0
Biyoloji	0	0	0	0
Lipitler	1	0	0	0
Plastit	1	0	1	0
Hayvanlar	1	0	0	0
Mitoz	1	0	0	0
Cinsiyete Bağlı Kalıtım	1	0	0	0
Güncel Çevre Sorunları	1	1	0	100

BİLGİ SARMAL TG TYT 1



212,420 % 77,61

MANİSA / YUNUSEMRE
ÖZEL MANİSA KEP KİŞİSEL GELİŞİM KURSU-M - 13019
MERVE ÇİFÇİ

1. Öğrenci

Sizin yeriniz
(274276.)

Sonuncu Öğrenci

Soru Doğru Yanlış Boş Net

Şube Kurum İlçe İl Genel

Öğrenci Sıra No 64 434 1500 6030 274276 % 77,61

Sınava Katılan Öğrenci Sayısı 73 482 1675 7316 353399

		Soru	Doğru	Yanlış	Boş	Net	Başarı
TYT Türkçe		40	19	12	9	16,00	% 40
Cevap Anahtarı	A	ABEECD CBADDABACCCDEACBEDCEBCCDBAEABCAAB					
Cevaplarınız		AB EC C cbB CC DddCeEDda CbDdAdcBCAeB					

	S	D	Y	B%
Türkçe	0	0	0	0
Metne Sözcük Yerleştirme	1	1	0	100
Sözcükte Anlam	3	2	0	67
Cümleyi Yorumlama ve Açıklama	2	1	0	50
Parçadaki Cümlelerin İçerik ve Özellikleri	1	1	0	100
Eklere ve Ek Çeşitleri	1	0	0	0
Ad Söylü Sözcükler - Karma	1	0	0	0
Ses Bilgisi - Karma	1	0	0	0
Noktalamaya İşaretleri - Karma	2	0	2	0
Bitişik ve Ayrı Yazılan Kelimeler	1	1	0	100
Yazım Kuralları - Karma	1	0	0	0
Cümlelerin Öğeleri - Karma	1	0	0	0
Paragrafın Ana Düşünce (Ana Fikir)	11	7	3	64
Paragrafa Özgü Soru Kökü	8	4	3	50
Paragrafa Anlatım Aksisini Bozan Cümle	1	0	0	0
Paragrafa Cümle Yerleştirme	2	1	1	50
ANLATIM TEKNİKLERİ VE DÜŞÜNCEYİ GELİŞTİRME YOLLARI	1	0	1	0
Paragrafa Boş Bırakılan Yerleri Tamamlama	4	2	2	50
Paragrafa Yardımcı Düşünceler	2	1	1	50
Cümlelerden Paragraf Oluşturma	1	0	1	0
Paragrafın Karşılık Olduğu Soruyu Belirleme	1	1	0	100
Bir Paragrafa Bağlı Çoklu Sorular	6	4	2	67
Paragrafın Konusu	1	0	1	0

		Soru	Doğru	Yanlış	Boş	Net	Başarı
TYT Matematik		40	0	0	40	0,00	% 0
Cevap Anahtarı	A	BDBBEDBDCDDBCDAAABCCDABBCCACBACBEBBEBCAEAB					
Cevaplarınız							

	S	D	Y	B%
Matematik-1	0	0	0	0
RASYONEL SAYILAR	1	0	0	0
Rasyonel Sayılar	1	0	0	0
Üslü ifadeler	1	0	0	0
Kökü ifadeler	1	0	0	0
Mutlak Değerli Denklemler	1	0	0	0
Aralık Kavramı ve Basit Eşitsizlikler	1	0	0	0
Tek ve Çift Sayılar	1	0	0	0
Çok Bilinmeyenli Denklemler	1	0	0	0
Asal Sayılar ve Aralarında Asal Sayılar	1	0	0	0
Küme Kavramı ve Kümelerde İşlemler	1	0	0	0
Önemler ve Bileşik Önemler	1	0	0	0
Fonksiyon Grafikleri	1	0	0	0
Faktöriyel Kavramı	1	0	0	0
Bölünebilirlik Kuralları	1	0	0	0
Dört İşlem Yeteneği	1	0	0	0
VERİ	1	0	0	0
Sayı Problemleri	3	0	0	0
Kesir Problemleri	2	0	0	0
Yüzde, Kar-Zarar Problemleri	2	0	0	0
Hareket Problemleri	1	0	0	0
Rutin Olmayan Problemler	2	0	0	0
Grafik Problemleri	1	0	0	0
Yaş Problemleri	1	0	0	0
Sayma Yöntemleri	1	0	0	0

		Soru	Doğru	Yanlış	Boş	Net	Başarı
Tarih-1		5	1	3	1	0,25	% 5
Coğrafya-1		5	1	1	3	0,75	% 15
Felsefe		5	2	2	1	1,50	% 30
Din Kült. ve Ahl. Bil.		5	5	0	0	5,00	% 100
Felsefe (Seçmeli)		5	0	0	5	0,00	% 0
TYT Sosyal		20	9	6	5	7,50	% 38
Cevap Anahtarı	A	ADBCEDADCBACCADACBDABEEBEE					
Cevaplarınız		Aba b CeBb CdDACBD					

	S	D	Y	B%
Tarih-1	0	0	0	0
İlk ve Orta Çağlarda İÇ Asya'daki Türk siyasi teşekküllerinin güç ve yönetim yapısını açıklar.	1	1	0	100
Türklerin Anadolu'ya yerleşmeye başlaması ile Türkiye Selçuklu Devleti'nin yıkılışı arasındaki süreçte meydana gelen 1	1	0	1	0
Tanzimat Fermanı, Islahat Fermanı ve Kanun-ı Esasi'nin içeriklerini küresel ve yerel siyasi şartlar bağlamında değerlendirir	1	0	1	0
Siyasi alanda meydana gelen gelişmeleri kavrar.	1	0	0	0
Düzenli ordunun kurulmasından Mudanya Ateşkes Antlaşması'na kadar meydana gelen gelişmeleri Türkiye'nin bağımı:	1	0	1	0
Coğrafya-1	0	0	0	0
Türkiye'de İklim	1	0	0	0
Dış Kuvvetler	1	0	0	0
Dünyada Nüfusun Dağılışı	1	0	0	0
Bölge ve Bölge Türleri	1	1	0	100
Afetlerin Genel Özellikleri	1	0	1	0
Felsefe	0	0	0	0
Düşünme ve akıl yürütmeye ilişkin kavramları açıklar.	1	1	0	100
Bilim felsefesinin konusunu ve problemlerini açıklar.	1	0	1	0
Örnek felsefi metinlerinden hareketle 18. yüzyıl -19. yüzyıl filozoflarının felsefi görüşlerini analiz eder.	1	0	0	0
Felsefenin anlamını açıklar.	1	1	0	100
Sanat felsefesinin konusunu ve problemlerini açıklar.	1	0	1	0
Din Kült. ve Ahl. Bil.	0	0	0	0
Din ve İslam	1	1	0	100
İslam ve İbadet	1	1	0	100
Din ve Hayat	1	1	0	100

		Soru	Doğru	Yanlış	Boş	Net	Başarı
Fizik		7	1	1	5	0,75	% 11
Kimya		7	0	1	6	-0,25	% 0
Biyoloji		6	1	4	1	0,00	% 0
TYT Fen		20	2	6	12	0,50	% 3
Cevap Anahtarı	A	CCDECEDEBEDECCADEBEBCAE					
Cevaplarınız		E c d eEce d					

	S	D	Y	B%
Fizik	0	0	0	0
Fiziksel Niceliklerin Sınıflandırılması	1	0	0	0
Adezyon, Kohezyon, Yüzey Gerilimi ve Kılcallık	1	0	0	0
Elektrik Devreleri	1	0	0	0
İvme	1	1	0	100
Işık Şiddeti, Işık Akısı ve Aydınlanma	1	0	0	0
Dalgalarla İlgili Temel Kavramlar	1	0	1	0
Katı, Sıvı, Gaz Basıncı	1	0	0	0
Kimya	0	0	0	0
Kimya Disiplinleri ve Kimyacıların Çalışma Alanları	1	0	0	0
Atomun Yapısı	1	0	0	0
Güçlü Etkileşimler / İyonik Bağ	1	0	0	0
Güçlü Etkileşimler / Kovalent Bağ	1	0	0	0
Hâl Değişimi	1	0	0	0
Kimyasal Hesaplamalar / Miktar İçeren Problemler	1	0	0	0
Kimyasal Hesaplamalar / Sınırlayıcı Bileşen Hesaplamaları	1	0	0	0
Ayırma ve Safaştırma Teknikleri	1	0	1	0
Asit ve Bazların Metallerle Tepkimeleri	1	0	0	0
Biyoloji	0	0	0	0
Lipitler	1	0	1	0
Plastit	1	1	0	100
Hayvanlar	1	0	1	0
Mitoz	1	0	1	0
Cinsiyete Bağlı Kalıtım	1	0	0	0
Güncel Çevre Sorunları	1	0	1	0

BİLGİ SARMAL TG TYT 1



286,360 % 32,42

MANİSA / YUNUSEMRE
ÖZEL MANİSA KEP KİŞİSEL GELİŞİM KURSU-M - 13132
METE SEVER

1. Öğrenci

Sizin yeriniz
(114579.)

Sonuncu Öğrenci

Soru Doğru Yanlış Boş Net

Şube Kurum İlçe İl Genel

Öğrenci Sıra No 39 253 913 2616 114579 % 32,42

Sınava Katılan Öğrenci Sayısı 73 482 1675 7316 353399

	Soru	Doğru	Yanlış	Boş	Net	Başarı
TYT Türkçe	40	26	10	4	23,50	% 59
Cevap Anahtarı	B	EECDCCBBADABACCCCEDEACBEDCECCDBAEABCAABAD				
Cevaplarınız		aECaC BADcdd CCCDbAcEEdBCECbDADABCAAB				

	S	D	Y	B%
Türkçe	0	0	0	0
Metne Sözcük Yerleştirme	1	1	0	100
Sözcükte Anlam	3	2	1	67
Cümleyi Yorumlama ve Açıklama	2	1	1	50
Parçadaki Cümlelerin İçerik ve Özellikleri	1	1	0	100
Eklere ve Ek Çeşitleri	1	0	0	0
Ad Söylü Sözcükler - Karma	1	0	0	0
Ses Bilgisi - Karma	1	0	0	0
Noktalamaya İşaretleri - Karma	2	1	1	50
Bitişik ve Ayrı Yazılan Kelimeler	1	0	1	0
Yazım Kuralları - Karma	1	0	1	0
Cümlelerin Öğeleri - Karma	1	0	0	0
Paragrafta Ana Düşünce (Ana Fikir)	11	9	2	82
Paragrafa Özgü Soru Kökü	8	6	2	75
Paragrafta Anlatım Akışını Bozan Cümle	1	1	0	100
Paragrafa Cümle Yerleştirme	2	1	1	50
ANLATIM TEKNİKLERİ VE DÜŞÜNCEYİ GELİŞTİRME YOLLARI	1	0	1	0
Paragrafta Boş Bırakılan Yerleri Tamamlama	4	3	1	75
Paragrafta Yardımcı Düşünceler	2	2	0	100
Cümlelerden Paragraf Oluşturma	1	1	0	100
Paragrafın Karşılık Olduğu Soruyu Belirleme	1	1	0	100
Bir Paragrafa Bağlı Çoklu Sorular	6	6	0	100
Paragrafın Konusu	1	1	0	100

	Soru	Doğru	Yanlış	Boş	Net	Başarı
Matematik-1	30	12	5	13	10,75	% 36
Geometri	10	0	0	10	0,00	% 0
TYT Matematik	40	12	5	23	10,75	% 27
Cevap Anahtarı	B	BBEBDBDBDCDAAABCCDABBACACBACCCDBBECAEABEB				
Cevaplarınız		cBEDcDDa C bA e A BCA B				

	S	D	Y	B%
Matematik-1	0	0	0	0
RASYONEL SAYILAR	1	0	1	0
Rasyonel Sayılar	1	1	0	100
Üslü İfadeler	1	0	1	0
Kökü İfadeler	1	1	0	100
Mutlak Değerli Denklemler	1	1	0	100
Aralık Kavramı ve Basit Eşitsizlikler	1	1	0	100
Tek ve Çift Sayılar	1	0	1	0
Çok Bilinmeyenli Denklemler	1	1	0	100
Asal Sayılar ve Aralarında Asal Sayılar	1	0	0	0
Küme Kavramı ve Kümelere İşlemler	1	0	0	0
Önemeler ve Bileşik Önemeler	1	0	0	0
Fonksiyon Grafikleri	1	0	0	0
Faktöriyel Kavramı	1	1	0	100
Bölünebilme Kuralları	1	0	0	0
Dört İşlem Yeteneği	1	0	1	0
VERİ	1	1	0	100
Sayı Problemleri	3	1	1	33
Kesir Problemleri	2	0	0	0
Yüzde, Kar-Zarar Problemleri	2	0	0	0
Hareket Problemleri	1	1	0	100

	Soru	Doğru	Yanlış	Boş	Net	Başarı
Tarih-1	5	2	3	0	1,25	% 25
Coğrafya-1	5	2	0	3	2,00	% 40
Felsefe	5	3	1	1	2,75	% 55
Din Kült. ve Ahl. Bil.	5	4	1	0	3,75	% 75
Felsefe (Seçmeli)	5	0	0	5	0,00	% 0
TYT Sosyal	20	11	5	4	9,75	% 49
Cevap Anahtarı	B	BCEADDCAACCAABCBDADBEAAA				
Cevaplarınız		cCdcD AD eAABCBDdB				

	S	D	Y	B%
Tarih-1	0	0	0	0
İlk ve Orta Çağlarda İÇ Asya'daki Türk siyasi teşekküllerinin güç ve yönetim yapısını açıklar.	1	0	1	0
Türklerin Anadolu'ya yerleşmeye başlaması ile Türkiye Selçuklu Devleti'nin yıkılışı arasındaki süreçte meydana gelen 1	1	1	0	100
Tanzimat Fermanı, Islahat Fermanı ve Kanun-ı Esasi'nin içeriklerini küresel ve yerel siyasi şartlar bağlamında değerlendirir	1	0	1	0
Siyasi alanda meydana gelen gelişmeleri kavrar.	1	1	0	100
Düzenli ordunun kurulmasından Mudanya Ateşkes Antlaşması'na kadar meydana gelen gelişmeleri Türkiye'nin bağımsız	1	0	1	0
Coğrafya-1	0	0	0	0
Türkiye'de İklim	1	1	0	100
Dış Kuvvetler	1	0	0	0
Dünyada Nüfusun Dağılışı	1	0	0	0
Bölge ve Bölge Türleri	1	0	0	0
Afetlerin Genel Özellikleri	1	1	0	100
Felsefe	0	0	0	0
Düşünme ve akıl yürütmeye ilişkin kavramları açıklar.	1	1	0	100
Bilim felsefesinin konusunu ve problemlerini açıklar.	1	1	0	100
Örnek felsefi metinlerinden hareketle 18. yüzyıl -19. yüzyıl filozoflarının felsefi görüşlerini analiz eder.	1	0	0	0
Felsefenin anlamını açıklar.	1	0	1	0
Sanat felsefesinin konusunu ve problemlerini açıklar.	1	1	0	100
Din Kült. ve Ahl. Bil.	0	0	0	0
Din ve İslam	1	1	0	100
İslam ve İbadet	1	0	1	0
Din ve Hayat	1	1	0	100

	Soru	Doğru	Yanlış	Boş	Net	Başarı
Fizik	7	2	1	4	1,75	% 25
Kimya	7	2	0	5	2,00	% 29
Biyoloji	6	1	0	5	1,00	% 17
TYT Fen	20	5	1	14	4,75	% 24
Cevap Anahtarı	B	DECDECCDECCABEBCEAEEED				
Cevaplarınız		a CC E B E				

	S	D	Y	B%
Fizik	0	0	0	0
Fiziksel Niceliklerin Sınıflandırılması	1	1	0	100
Adezyon, Kohezyon, Yüzey Gerilimi ve Kılcallık	1	1	0	100
Elektrik Devreleri	1	0	0	0
İvme	1	0	1	0
Işık Şiddeti, Işık Akısı ve Aydınlanma	1	0	0	0
Dalgalarla İlgili Temel Kavramlar	1	0	0	0
Katı, Sıvı, Gaz Basıncı	1	0	0	0
Kimya	0	0	0	0
Kimya Disiplinleri ve Kimyacıların Çalışma Alanları	1	1	0	100
Atomun Yapısı	1	0	0	0
Güçlü Etkileşimler / İyonik Bağ	1	0	0	0
Güçlü Etkileşimler / Kovalent Bağ	1	0	0	0
Hâl Değişimi	1	1	0	100
Kimyasal Hesaplamalar / Miktar İçeren Problemler	1	0	0	0
Kimyasal Hesaplamalar / Sınırlayıcı Bileşen Hesaplamaları	1	0	0	0
Ayırma ve Safaştırma Teknikleri	1	0	0	0
Asit ve Bazların Metallerle Tepkimeleri	1	0	0	0
Biyoloji	0	0	0	0
Lipitler	1	0	0	0
Plastit	1	0	0	0
Hayvanlar	1	0	0	0
Mitoz	1	0	0	0
Cinsiyete Bağlı Kalıtım	1	0	0	0
Güncel Çevre Sorunları	1	1	0	100

BİLGİ SARMAL TG TYT 1

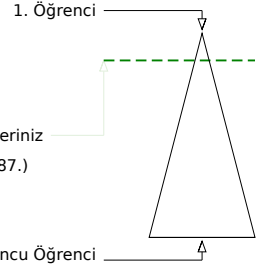

342,480 % 12,84

MANİSA / YUNUSEMRE
ÖZEL MANİSA KEP KİŞİSEL GELİŞİM KURSU-M - 13085
MUSTAFA CAN İMAL

Soru Doğru Yanlış Boş Net

Şube Kurum İlçe İl Genel

Öğrenci Sıra No 16 121 501 1108 45387 % 12,84

Sınava Katılan Öğrenci Sayısı 73 482 1675 7316 353399

		Soru	Doğru	Yanlış	Boş	Net	Başarı	
TYT Türkçe		40	30	8	2	28,00	% 70	
Cevap Anahtarı	B	EECDCCBADABACCCCEACBEDCECCDBAEABCAABAD						
Cevaplarınız		EECeCBBA bBAaBCCDdACBEDdBECCDBAcBCAAABe						

	S	D	Y	B%
Türkçe	0	0	0	0
Metne Sözcük Yerleştirme	1	1	0	100
Sözcükte Anlam	3	3	0	100
Cümleyi Yorumlama ve Açıklama	2	1	1	50
Parçadaki Cümlelerin İçerik ve Özellikleri	1	1	0	100
Eklere ve Ek Çeşitleri	1	1	0	100
Ad Söylü Sözcükler - Karma	1	0	1	0
Ses Bilgisi - Karma	1	0	0	0
Noktalamaya İşaretleri - Karma	2	0	1	0
Bitişik ve Ayrı Yazılan Kelimeler	1	1	0	100
Yazım Kuralları - Karma	1	1	0	100
Cümlelerin Öğeleri - Karma	1	0	1	0
Paragrafta Ana Düşünce (Ana Fikir)	11	8	3	73
Paragrafa Özgü Soru Kökü	8	6	2	75
Paragrafta Anlatım Akışını Bozan Cümle	1	1	0	100
Paragrafa Cümle Yerleştirme	2	2	0	100
ANLATIM TEKNİKLERİ VE DÜŞÜNCEYİ GELİŞTİRME YOLLARI	1	0	1	0
Paragrafta Boş Bırakılan Yerleri Tamamlama	4	4	0	100
Paragrafta Yardımcı Düşünceler	2	2	0	100
Cümlelerden Paragraf Oluşturma	1	1	0	100
Paragrafın Karşılık Olduğu Soruyu Belirleme	1	1	0	100
Bir Paragrafa Bağlı Çoklu Sorular	6	6	0	100
Paragrafın Konusu	1	1	0	100

		Soru	Doğru	Yanlış	Boş	Net	Başarı	
Matematik-1		30	20	6	4	18,50	% 62	
Geometri		10	3	1	6	2,75	% 28	
TYT Matematik		40	23	7	10	21,25	% 53	
Cevap Anahtarı	B	BBEDBDBDBCDAAABCCDABBACBACCCBBEACAEABEB						
Cevaplarınız		BBEDB DeDcCeAAABdCDACBCACB d c AB B						

	S	D	Y	B%
Matematik-1	0	0	0	0
RASYONEL SAYILAR	1	0	1	0
Rasyonel Sayılar	1	1	0	100
Üslü İfadeler	1	1	0	100
Kökü İfadeler	1	1	0	100
Mutlak Değerli Denklemler	1	1	0	100
Aralık Kavramı ve Basit Eşitsizlikler	1	1	0	100
Tek ve Çift Sayılar	1	1	0	100
Çok Bilinmeyenli Denklemler	1	0	0	0
Asal Sayılar ve Aralarında Asal Sayılar	1	0	1	0
Küme Kavramı ve Kümelere İşlemler	1	0	0	0
Önemeler ve Bileşik Önemeler	1	1	0	100
Fonksiyon Grafikleri	1	0	1	0
Faktöriyel Kavramı	1	1	0	100
Bölünebilme Kuralları	1	0	1	0
Dört İşlem Yeteneği	1	1	0	100
VERİ	1	1	0	100
Sayı Problemleri	3	2	1	67
Kesir Problemleri	2	1	1	50
Yüzde, Kar-Zarar Problemleri	2	2	0	100
Hareket Problemleri	1	1	0	100

		Soru	Doğru	Yanlış	Boş	Net	Başarı	
Tarih-1		5	4	1	0	3,75	% 75	
Coğrafya-1		5	2	2	1	1,50	% 30	
Felsefe		5	3	2	0	2,50	% 50	
Din Kült. ve Ahl. Bil.		5	4	1	0	3,75	% 75	
Felsefe (Seçmeli)		5	0	0	5	0,00	% 0	
TYT Sosyal		20	13	6	1	11,50	% 58	
Cevap Anahtarı	B	BCEADDCADACCAABCBDADBEDEEA						
Cevaplarınız		BCEAAdDdAc CCAdEcBDbD						

	S	D	Y	B%
Tarih-1	0	0	0	0
İlk ve Orta Çağlarda İÇ Asya'daki Türk siyasi teşekküllerinin güç ve yönetim yapısını açıklar.	1	1	0	100
Türklerin Anadolu'ya yerleşmeye başlaması ile Türkiye Selçuklu Devleti'nin yıkılışı arasındaki süreçte meydana gelen 1	0	1	0	0
Tanzimat Fermanı, Islahat Fermanı ve Kanun-ı Esasi'nin içeriklerini küresel ve yerel siyasi şartlar bağlamında değerlendirir	1	1	0	100
Siyasi alanda meydana gelen gelişmeleri kavrar.	1	1	0	100
Düzenli ordunun kurulmasından Mudanya Ateşkes Antlaşması'na kadar meydana gelen gelişmeleri Türkiye'nin bağımsızlığına	1	1	0	100
Coğrafya-1	0	0	0	0
Türkiye'de İklim	1	0	1	0
Dış Kuvvetler	1	0	0	0
Dünyada Nüfusun Dağılışı	1	1	0	100
Bölge ve Bölge Türleri	1	0	1	0
Afetlerin Genel Özellikleri	1	1	0	100
Felsefe	0	0	0	0
Düşünme ve akıl yürütmeye ilişkin kavramları açıklar.	1	0	1	0
Bilim felsefesinin konusunu ve problemlerini açıklar.	1	0	1	0
Örnek felsefi metinlerinden hareketle 18. yüzyıl -19. yüzyıl filozoflarının felsefi görüşlerini analiz eder.	1	1	0	100
Felsefenin anlamını açıklar.	1	1	0	100
Sanat felsefesinin konusunu ve problemlerini açıklar.	1	1	0	100
Din Kült. ve Ahl. Bil.	0	0	0	0
Din ve İslam	1	1	0	100
İslam ve İbadet	1	0	1	0
Din ve Hayat	1	1	0	100

		Soru	Doğru	Yanlış	Boş	Net	Başarı	
Fizik		7	4	0	3	4,00	% 57	
Kimya		7	2	2	3	1,50	% 21	
Biyoloji		6	2	3	1	1,25	% 21	
TYT Fen		20	8	5	7	6,75	% 34	
Cevap Anahtarı	B	DECDECCDECCABEBCAEED						
Cevaplarınız		E ECCeE Bbee bED						

	S	D	Y	B%
Fizik	0	0	0	0
Fiziksel Niceliklerin Sınıflandırılması	1	1	0	100
Adezyon, Kohezyon, Yüzey Gerilimi ve Kılcalılık	1	1	0	100
Elektrik Devreleri	1	0	0	0
İvme	1	1	0	100
Işık Şiddeti, Işık Akısı ve Aydınlanma	1	0	0	0
Dalgalarla İlgili Temel Kavramlar	1	0	0	0
Kati, Sıvı, Gaz Basıncı	1	1	0	100
Kimya	0	0	0	0
Kimya Disiplinleri ve Kimyacıların Çalışma Alanları	1	1	0	100
Atomun Yapısı	1	0	1	0
Güçlü Etkileşimler / İyonik Bağ	1	0	1	0
Güçlü Etkileşimler / Kovalent Bağ	1	0	1	0
Hâl Değişimi	1	1	0	100
Kimyasal Hesaplamalar / Miktar İçeren Problemler	1	0	0	0
Kimyasal Hesaplamalar / Sınırlayıcı Bileşen Hesaplamaları	1	0	0	0
Ayırma ve Safaştırma Teknikleri	1	0	0	0
Asit ve Bazların Metallerle Tepkimeleri	1	0	0	0
Biyoloji	0	0	0	0
Lipitler	1	1	0	100
Plastit	1	1	0	100
Hayvanlar	1	0	1	0
Mitoz	1	0	1	0
Cinsiyete Bağlı Kalıtım	1	0	0	0
Güncel Çevre Sorunları	1	0	1	0

BİLGİ SARMAL TG TYT 1



321,973 % 18,59

MANİSA / YUNUSEMRE
ÖZEL MANİSA KEP KİŞİSEL GELİŞİM KURSU

-M - 13046
NADİR T* ETKEN

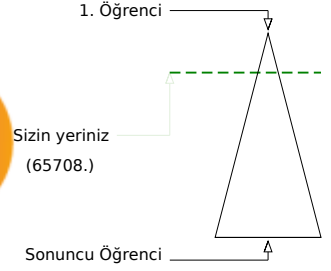
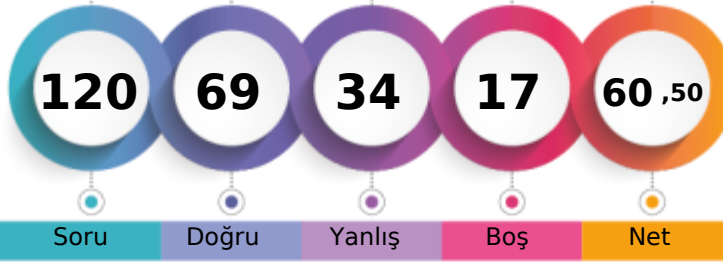

Soru Doğru Yanlış Boş Net

	Şube	Kurum	İlçe	İl	Genel	
Öğrenci Sıra No	21	166	649	1557	65708	% 18,59
Sınava Katılan Öğrenci Sayısı	73	482	1675	7316	353399	

	Soru	Doğru	Yanlış	Boş	Net	Başarı
TYT Türkçe	40	26	13	1	22,75	% 57
Cevap Anahtarı	A ABEECDDBADDABACCCDEACBEDCEBCCDBAEABCAAB					
Cevaplarınız	ABAECDCaAecbBAaCCCbEACaEDbBa aDBAdbBCAAB					

	S	D	Y	B%
Türkçe	0	0	0	0
Metne Sözcük Yerleştirme	1	1	0	100
Sözcükte Anlam	3	2	1	67
Cümleyi Yorumlama ve Açıklama	2	2	0	100
Parçadaki Cümlelerin İçerik ve Özellikleri	1	1	0	100
Eklere ve Ek Çeşitleri	1	0	1	0
Ad Söylü Sözcükler - Karma	1	1	0	100
Ses Bilgisi - Karma	1	0	1	0
Noktalamaya İşaretleri - Karma	2	0	2	0
Bitişik ve Ayrı Yazılan Kelimeler	1	1	0	100
Yazım Kuralları - Karma	1	1	0	100
Cümlelerin Öğeleri - Karma	1	0	1	0
Paragrafta Ana Düşünce (Ana Fikir)	11	7	3	64
Paragrafa Özgü Soru Kökü	8	5	3	63
Paragrafta Anlatım Akışını Bozan Cümle	1	1	0	100
Paragrafa Cümle Yerleştirme	2	0	2	0
ANLATIM TEKNİKLERİ VE DÜŞÜNCEYİ GELİŞTİRME YOLLARI	1	1	0	100
Paragrafta Boş Bırakılan Yerleri Tamamlama	4	3	1	75
Paragrafta Yardımcı Düşünceler	2	2	0	100
Cümlelerden Paragraf Oluşturma	1	1	0	100
Paragrafın Karşılık Olduğu Soruyu Belirleme	1	1	0	100
Bir Paragrafa Bağlı Çoklu Sorular	6	5	1	83
Paragrafın Konusu	1	0	1	0

	Soru	Doğru	Yanlış	Boş	Net	Başarı
Matematik-1	30	17	7	6	15,25	% 51
Geometri	10	3	1	6	2,75	% 28
TYT Matematik	40	20	8	12	18,00	% 45
Cevap Anahtarı	A BDBBEDBDCDDBCDAAABCCDABBACBACBEBBEBCEAEAB					
Cevaplarınız	BDBBE eDCDb CeAAeBCC d eC CB da BBE					

	S	D	Y	B%
Matematik-1	0	0	0	0
RASYONEL SAYILAR	1	1	0	100
Rasyonel Sayılar	1	1	0	100
Üslü İfadeler	1	1	0	100
Kökü İfadeler	1	1	0	100
Mutlak Değerli Denklemler	1	1	0	100
Aralık Kavramı ve Basit Eşitsizlikler	1	0	0	0
Tek ve Çift Sayılar	1	0	1	0
Çok Bilinmeyenli Denklemler	1	1	0	100
Asal Sayılar ve Aralarında Asal Sayılar	1	1	0	100
Küme Kavramı ve Kümelere İşlemler	1	1	0	100
Önemeler ve Bileşik Önemeler	1	0	1	0
Fonksiyon Grafikleri	1	0	0	0
Faktöriyel Kavramı	1	1	0	100
Bölünebilirlik Kuralları	1	0	1	0
Dört İşlem Yeteneği	1	1	0	100
VERİ	1	1	0	100
Sayı Problemleri	3	2	1	67
Kesir Problemleri	2	1	0	50
Yüzde, Kar-Zarar Problemleri	2	1	0	50
Hareket Problemleri	1	0	1	0

	Soru	Doğru	Yanlış	Boş	Net	Başarı
Tarih-1	5	5	0	0	5,00	% 100
Coğrafya-1	5	2	1	2	1,75	% 35
Felsefe	5	3	2	0	2,50	% 50
Din Kült. ve Ahl. Bil.	5	5	0	0	5,00	% 100
Felsefe (Seçmeli)	5	0	0	5	0,00	% 0
TYT Sosyal	20	15	3	2	14,25	% 71
Cevap Anahtarı	A ADBCEDADCBACCADACBDAEBEE					
Cevaplarınız	ADBCEe D ABACbeDACBD					

	S	D	Y	B%
Tarih-1	0	0	0	0
İlk ve Orta Çağlarda İÇ Asya'daki Türk siyasi teşekküllerinin güç ve yönetim yapısını açıklar.	1	1	0	100
Türklerin Anadolu'ya yerleşmeye başlaması ile Türkiye Selçuklu Devleti'nin yıkılışı arasındaki süreçte meydana gelen 1	1	1	0	100
Tanzimat Fermanı, İslahat Fermanı ve Kanun-ı Esasi'nin içeriklerini küresel ve yerel siyasi şartlar bağlamında değerlendirir	1	1	0	100
Siyasi alanda meydana gelen gelişmeleri kavrar.	1	1	0	100
Düzenli ordunun kurulmasından Mudanya Ateşkes Antlaşması'na kadar meydana gelen gelişmeleri Türkiye'nin bağımı:	1	1	0	100
Coğrafya-1	0	0	0	0
Türkiye'de İklim	1	0	1	0
Dış Kuvvetler	1	0	0	0
Dünyada Nüfusun Dağılışı	1	1	0	100
Bölge ve Bölge Türleri	1	0	0	0
Afetlerin Genel Özellikleri	1	1	0	100
Felsefe	0	0	0	0
Düşünme ve akıl yürütmeye ilişkin kavramları açıklar.	1	1	0	100
Bilim felsefesinin konusunu ve problemlerini açıklar.	1	1	0	100
Örnek felsefi metinlerinden hareketle 18. yüzyıl -19. yüzyıl filozoflarının felsefi görüşlerini analiz eder.	1	1	0	100
Felsefenin anlamını açıklar.	1	0	1	0
Sanat felsefesinin konusunu ve problemlerini açıklar.	1	0	1	0
Din Kült. ve Ahl. Bil.	0	0	0	0
Din ve İslam	1	1	0	100
İslam ve İbadet	1	1	0	100
Din ve Hayat	1	1	0	100

	Soru	Doğru	Yanlış	Boş	Net	Başarı
Fizik	7	5	2	0	4,50	% 64
Kimya	7	2	4	1	1,00	% 14
Biyoloji	6	1	4	1	0,00	% 0
TYT Fen	20	8	10	2	5,50	% 28
Cevap Anahtarı	A CCDECEDEBEDECCADEBCEAE					
Cevaplarınız	CCaECCeEdEbc Cbebad E					

	S	D	Y	B%
Fizik	0	0	0	0
Fiziksel Niceliklerin Sınıflandırılması	1	1	0	100
Adezyon, Kohezyon, Yüzey Gerilimi ve Kılcallık	1	1	0	100
Elektrik Devreleri	1	0	1	0
İvme	1	1	0	100
Işık Şiddeti, Işık Akısı ve Aydınlanma	1	1	0	100
Dalgalarla İlgili Temel Kavramlar	1	0	1	0
Katı, Sıvı, Gaz Basıncı	1	1	0	100
Kimya	0	0	0	0
Kimya Disiplinleri ve Kimyacıların Çalışma Alanları	1	0	1	0
Atomun Yapısı	1	1	0	100
Güçlü Etkileşimler / İyonik Bağ	1	0	1	0
Güçlü Etkileşimler / Kovalent Bağ	1	0	1	0
Hâl Değişimi	1	0	1	0
Kimyasal Hesaplamalar / Miktar İçeren Problemler	1	0	0	0
Kimyasal Hesaplamalar / Sınırlayıcı Bileşen Hesaplamaları	1	0	0	0
Ayırma ve Safaştırma Teknikleri	1	1	0	100
Asit ve Bazların Metallerle Tepkimeleri	1	0	1	0
Biyoloji	0	0	0	0
Lipitler	1	0	1	0
Plastit	1	0	1	0
Hayvanlar	1	0	1	0
Mitoz	1	0	1	0
Cinsiyete Bağlı Kalıtım	1	0	0	0
Güncel Çevre Sorunları	1	1	0	100

BİLGİ SARMAL TG TYT 1

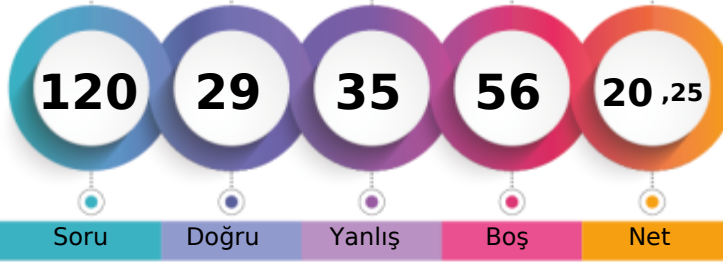

201,130 % 83,33

MANİSA / YUNUSEMRE
ÖZEL MANİSA KEP KİŞİSEL GELİŞİM KURSU-M - 13145
ÖMER FARUK GÜLSEÇEN

1. Öğrenci

Sizin yeriniz
(294496.)

Sonuncu Öğrenci

Soru Doğru Yanlış Boş Net

Şube Kurum İlçe İl Genel

Öğrenci Sıra No 68 448 1544 6424 294496 % 83,33

Sınava Katılan Öğrenci Sayısı 73 482 1675 7316 353399

	Soru	Doğru	Yanlış	Boş	Net	Başarı
TYT Türkçe	40	20	18	2	15,50	% 39
Cevap Anahtarı	B	EECDCCBADABACCCCEDEACBEDCECCDBAEABCAABAD				
Cevaplarınız		EEC CBBACbcA aCeDEAdcEcdadCbDdBdEdBCeeAb				

	S	D	Y	B%
Türkçe	0	0	0	0
Metne Sözcük Yerleştirme	1	1	0	100
Sözcükte Anlam	3	3	0	100
Cümleyi Yorumlama ve Açıklama	2	1	0	50
Parçadaki Cümlelerin İçerik ve Özellikleri	1	1	0	100
Eklere ve Ek Çeşitleri	1	1	0	100
Ad Soyul Sözcükler - Karma	1	1	0	100
Ses Bilgisi - Karma	1	0	1	0
Noktalamaya İşaretleri - Karma	2	0	2	0
Bitişik ve Ayrı Yazılan Kelimeler	1	0	1	0
Yazım Kuralları - Karma	1	1	0	100
Cümlelerin Öğeleri - Karma	1	0	0	0
Paragrafta Ana Düşünce (Ana Fikir)	11	5	6	45
Paragrafa Özgü Soru Kökü	8	5	3	63
Paragrafta Anlatım Akışını Bozan Cümle	1	0	1	0
Paragrafa Cümle Yerleştirme	2	1	1	50
ANLATIM TEKNİKLERİ VE DÜŞÜNCEYİ GELİŞTİRME YOLLARI	1	1	0	100
Paragrafta Boş Bırakılan Yerleri Tamamlama	4	1	3	25
Paragrafta Yardımcı Düşünceler	2	1	1	50
Cümlelerden Paragraf Oluşturma	1	1	0	100
Paragrafın Karşılık Olduğu Soruyu Belirleme	1	0	1	0
Bir Paragrafa Bağlı Çoklu Sorular	6	2	4	33
Paragrafın Konusu	1	0	1	0

	Soru	Doğru	Yanlış	Boş	Net	Başarı
Matematik-1	30	1	6	23	-0,50	% 0
Geometri	10	0	0	10	0,00	% 0
TYT Matematik	40	1	6	33	-0,50	% 0
Cevap Anahtarı	B	BBEBDBDBDCDAAABCCDABBACACBACCCDBBECAEABEB				
Cevaplarınız		B eec a e a				

	S	D	Y	B%
Matematik-1	0	0	0	0
RASYONEL SAYILAR	1	0	1	0
Rasyonel Sayılar	1	0	1	0
Üstü İfadeler	1	0	0	0
Kökü İfadeler	1	1	0	100
Mutlak Değerli Denklemler	1	0	0	0
Aralık Kavramı ve Basit Eşitsizlikler	1	0	0	0
Tek ve Çift Sayılar	1	0	0	0
Çok Bilinmeyenli Denklemler	1	0	1	0
Asal Sayılar ve Aralarında Asal Sayılar	1	0	0	0
Küme Kavramı ve Kümelere İşlemler	1	0	0	0
Önemeler ve Bileşik Önemeler	1	0	0	0
Fonksiyon Grafikleri	1	0	0	0
Faktöriyel Kavramı	1	0	1	0
Bölünebilme Kuralları	1	0	0	0
Dört İşlem Yeteneği	1	0	0	0
VERİ	1	0	1	0
Sayı Problemleri	3	0	0	0
Kesir Problemleri	2	0	0	0
Yüzde, Kar-Zarar Problemleri	2	0	1	0
Hareket Problemleri	1	0	0	0

	Soru	Doğru	Yanlış	Boş	Net	Başarı
Tarih-1	5	0	2	3	-0,50	% 0
Coğrafya-1	5	2	2	1	1,50	% 30
Felsefe	5	1	1	3	0,75	% 15
Din Kült. ve Ahl. Bil.	5	4	1	0	3,75	% 75
Felsefe (Seçmeli)	5	0	0	5	0,00	% 0
TYT Sosyal	20	7	6	7	5,50	% 28
Cevap Anahtarı	B	BCEADDCADACCAABCBDADBEDEE				
Cevaplarınız		dc CAaedC bBDAD				

	S	D	Y	B%
Tarih-1	0	0	0	0
İlk ve Orta Çağlarda İÇ Asya'daki Türk siyasi teşekküllerinin güç ve yönetim yapısını açıklar.	1	0	1	0
Türklerin Anadolu'ya yerleşmeye başlaması ile Türkiye Selçuklu Devleti'nin yıkılışı arasındaki süreçte meydana gelen 1	0	0	0	0
Tanzimat Fermanı, Islahat Fermanı ve Kanun-ı Esasi'nin içeriklerini küresel ve yerel siyasi şartlar bağlamında değerlendirir	1	0	0	0
Siyasi alanda meydana gelen gelişmeleri kavrar.	1	0	0	0
Düzenli ordunun kurulmasından Mudanya Ateşkes Antlaşması'na kadar meydana gelen gelişmeleri Türkiye'nin bağımı:	1	0	1	0
Coğrafya-1	0	0	0	0
Türkiye'de İklim	1	0	1	0
Dış Kuvvetler	1	0	1	0
Dünyada Nüfusun Dağılışı	1	0	0	0
Bölge ve Bölge Türleri	1	1	0	100
Afetlerin Genel Özellikleri	1	1	0	100
Felsefe	0	0	0	0
Düşünme ve akıl yürütmeye ilişkin kavramları açıklar.	1	0	0	0
Bilim felsefesinin konusunu ve problemlerini açıklar.	1	0	0	0
Örnek felsefi metinlerinden hareketle 18. yüzyıl -19. yüzyıl filozoflarının felsefi görüşlerini analiz eder.	1	0	1	0
Felsefenin anlamını açıklar.	1	1	0	100
Sanat felsefesinin konusunu ve problemlerini açıklar.	1	0	0	0
Din Kült. ve Ahl. Bil.	0	0	0	0
Din ve İslam	1	1	0	100
İslam ve İbadet	1	1	0	100
Din ve Hayat	1	0	1	0

	Soru	Doğru	Yanlış	Boş	Net	Başarı
Fizik	7	1	2	4	0,50	% 7
Kimya	7	0	1	6	-0,25	% 0
Biyoloji	6	0	2	4	-0,50	% 0
TYT Fen	20	1	5	14	-0,25	% 0
Cevap Anahtarı	B	DECDECCDECCABEBCEAEED				
Cevaplarınız		a Cd d c a				

	S	D	Y	B%
Fizik	0	0	0	0
Fiziksel Niceliklerin Sınıflandırılması	1	0	1	0
Adezyon, Kohezyon, Yüzey Gerilimi ve Kılcallık	1	1	0	100
Elektrik Devreleri	1	0	0	0
İvme	1	0	1	0
Işık Şiddeti, Işık Akısı ve Aydınlanma	1	0	0	0
Dalgalarla İlgili Temel Kavramlar	1	0	0	0
Katı, Sıvı, Gaz Basıncı	1	0	0	0
Kimya	0	0	0	0
Kimya Disiplinleri ve Kimyacıların Çalışma Alanları	1	0	1	0
Atomun Yapısı	1	0	0	0
Güçlü Etkileşimler / İyonik Bağ	1	0	0	0
Güçlü Etkileşimler / Kovalent Bağ	1	0	0	0
Hâl Değişimi	1	0	0	0
Kimyasal Hesaplamalar / Miktar İçeren Problemler	1	0	0	0
Kimyasal Hesaplamalar / Sınırlayıcı Bileşen Hesaplamaları	1	0	0	0
Ayırma ve Safaştırma Teknikleri	1	0	0	0
Asit ve Bazların Metallerle Tepkimeleri	1	0	0	0
Biyoloji	0	0	0	0
Lipitler	1	0	0	0
Plastit	1	0	1	0
Hayvanlar	1	0	1	0
Mitoz	1	0	0	0
Cinsiyete Bağlı Kalıtım	1	0	0	0
Güncel Çevre Sorunları	1	0	0	0

BİLGİ SARMAL TG TYT 1

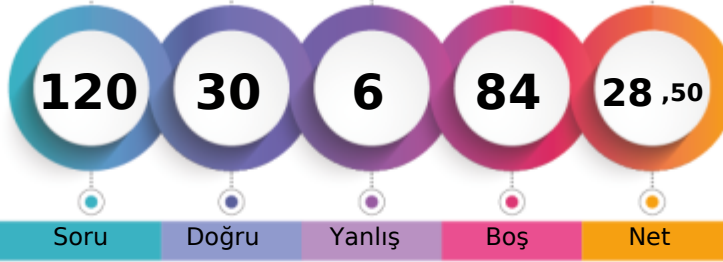

225,113 % 69,90

MANİSA / YUNUSEMRE
ÖZEL MANİSA KEP KİŞİSEL GELİŞİM KURSU-M - 13150
RABİA TURAN

1. Öğrenci

Sizin yeriniz
(247013.)

Sonuncu Öğrenci

Soru Doğru Yanlış Boş Net

Şube Kurum İlçe İl Genel

Öğrenci Sıra No 59 408 1419 5470 247013 % 69,90

Sınava Katılan Öğrenci Sayısı 73 482 1675 7316 353399

		Soru	Doğru	Yanlış	Boş	Net	Başarı
TYT Türkçe		40	24	5	11	22,75	% 57
Cevap Anahtarı	B	EECDCCBADABACCCDEACBEDCECCDBAEABCAABAD					
Cevaplarınız		ECDC BAcbb CC DEACBED BbC D AE CAAB					

	S	D	Y	B%
Türkçe	0	0	0	0
Metne Sözcük Yerleştirme	1	1	0	100
Sözcükte Anlam	3	2	0	67
Cümleyi Yorumlama ve Açıklama	2	2	0	100
Parçadaki Cümlelerin İçerik ve Özellikleri	1	1	0	100
Eklere ve Ek Çeşitleri	1	0	0	0
Ad Söylü Sözcükler - Karma	1	0	0	0
Ses Bilgisi - Karma	1	0	0	0
Noktalamaya İşaretleri - Karma	2	0	2	0
Bitişik ve Ayrı Yazılan Kelimeler	1	0	1	0
Yazım Kuralları - Karma	1	0	1	0
Cümlelerin Öğeleri - Karma	1	0	0	0
Paragrafta Ana Düşünce (Ana Fikir)	11	9	1	82
Paragrafa Özgü Soru Kökü	8	5	1	63
Paragrafta Anlatım Akışını Bozan Cümle	1	0	0	0
Paragrafa Cümle Yerleştirme	2	1	0	50
ANLATIM TEKNİKLERİ VE DÜŞÜNCEYİ GELİŞTİRME YOLLARI	1	1	0	100
Paragrafta Boş Bırakılan Yerleri Tamamlama	4	4	0	100
Paragrafta Yardımcı Düşünceler	2	2	0	100
Cümlelerden Paragraf Oluşturma	1	0	0	0
Paragrafın Karşılık Olduğu Soruyu Belirleme	1	1	0	100
Bir Paragrafa Bağlı Çoklu Sorular	6	4	0	67
Paragrafın Konusu	1	0	0	0

		Soru	Doğru	Yanlış	Boş	Net	Başarı
TYT Matematik		40	0	0	40	0,00	% 0
Cevap Anahtarı	B	BBEDBDBDBCDAAABCCDABBACBACCDBBECAEABEB					
Cevaplarınız							

	S	D	Y	B%
Matematik-1	0	0	0	0
RASYONEL SAYILAR	1	0	0	0
Rasyonel Sayılar	1	0	0	0
Üslü ifadeler	1	0	0	0
Kökü ifadeler	1	0	0	0
Mutlak Değerli Denklemler	1	0	0	0
Aralık Kavramı ve Basit Eşitsizlikler	1	0	0	0
Tek ve Çift Sayılar	1	0	0	0
Çok Bilinmeyenli Denklemler	1	0	0	0
Asal Sayılar ve Aralarında Asal Sayılar	1	0	0	0
Küme Kavramı ve Kümelerde İşlemler	1	0	0	0
Önemeler ve Bileşik Önemeler	1	0	0	0
Fonksiyon Grafikleri	1	0	0	0
Faktöriyel Kavramı	1	0	0	0
Bölünebilirlik Kuralları	1	0	0	0
Dört İşlem Yeteneği	1	0	0	0
VERİ	1	0	0	0
Sayı Problemleri	3	0	0	0
Kesir Problemleri	2	0	0	0
Yüzde, Kar-Zarar Problemleri	2	0	0	0
Hareket Problemleri	1	0	0	0
Rutin Olmayan Problemler	2	0	0	0
Grafik Problemleri	1	0	0	0
Yaş Problemleri	1	0	0	0
Sayma Yöntemleri	1	0	0	0

		Soru	Doğru	Yanlış	Boş	Net	Başarı
Tarih-1		5	0	0	5	0,00	% 0
Coğrafya-1		5	1	0	4	1,00	% 20
Felsefe		5	0	1	4	-0,25	% 0
Din Kült. ve Ahl. Bil.		5	5	0	0	5,00	% 100
Felsefe (Seçmeli)		5	0	0	5	0,00	% 0
TYT Sosyal		20	6	1	13	5,75	% 29
Cevap Anahtarı	B	BCEADDCAACCAABCBDADBEDEEA					
Cevaplarınız		A b CBDAD					

	S	D	Y	B%
Tarih-1	0	0	0	0
İlk ve Orta Çağlarda İÇ Asya'daki Türk siyasi teşekküllerinin güç ve yönetim yapısını açıklar.	1	0	0	0
Türklerin Anadolu'ya yerleşmeye başlaması ile Türkiye Selçuklu Devleti'nin yıkılışı arasındaki süreçte meydana gelen	1	0	0	0
Tanzimat Fermanı, Islahat Fermanı ve Kanun-ı Esasi'nin içeriklerini küresel ve yerel siyasi şartlar bağlamında değerlendirir	1	0	0	0
Siyasi alanda meydana gelen gelişmeleri kavrar.	1	0	0	0
Düzenli ordunun kurulmasından Mudanya Ateşkes Antlaşması'na kadar meydana gelen gelişmeleri Türkiye'nin bağımı	1	0	0	0
Coğrafya-1	0	0	0	0
Türkiye'de İklim	1	0	0	0
Dış Kuvvetler	1	0	0	0
Dünyada Nüfusun Dağılışı	1	0	0	0
Bölge ve Bölge Türleri	1	0	0	0
Afetlerin Genel Özellikleri	1	1	0	100
Felsefe	0	0	0	0
Düşünme ve akıl yürütmeye ilişkin kavramları açıklar.	1	0	0	0
Bilim felsefesinin konusunu ve problemlerini açıklar.	1	0	0	0
Örnek felsefi metinlerinden hareketle 18. yüzyıl -19. yüzyıl filozoflarının felsefi görüşlerini analiz eder.	1	0	0	0
Felsefenin anlamını açıklar.	1	0	1	0
Sanat felsefesinin konusunu ve problemlerini açıklar.	1	0	0	0
Din Kült. ve Ahl. Bil.	0	0	0	0
Din ve İslam	1	1	0	100
İslam ve İbadet	1	1	0	100
Din ve Hayat	1	1	0	100

		Soru	Doğru	Yanlış	Boş	Net	Başarı
TYT Fen		20	0	0	20	0,00	% 0
Cevap Anahtarı	B	DECDECCDECCABEBEBCAEED					
Cevaplarınız							

	S	D	Y	B%
Fizik	0	0	0	0
Fiziksel Niceliklerin Sınıflandırılması	1	0	0	0
Adezyon, Kohzyon, Yüzey Gerilimi ve Kılcalık	1	0	0	0
Elektrik Devreleri	1	0	0	0
İvme	1	0	0	0
Işık Şiddeti, Işık Akısı ve Aydınlanma	1	0	0	0
Dalgalarla İlgili Temel Kavramlar	1	0	0	0
Katı, Sıvı, Gaz Basıncı	1	0	0	0
Kimya	0	0	0	0
Kimya Disiplinleri ve Kimyacıların Çalışma Alanları	1	0	0	0
Atomun Yapısı	1	0	0	0
Güçlü Etkileşimler / İyonik Bağ	1	0	0	0
Güçlü Etkileşimler / Kovalent Bağ	1	0	0	0
Hâl Değişimi	1	0	0	0
Kimyasal Hesaplamalar / Miktar İçeren Problemler	1	0	0	0
Kimyasal Hesaplamalar / Sınırlayıcı Bileşen Hesaplamaları	1	0	0	0
Ayırma ve Safılaştırma Teknikleri	1	0	0	0
Asit ve Bazların Metallerle Tepkimeleri	1	0	0	0
Biyoloji	0	0	0	0
Lipitler	1	0	0	0
Plastit	1	0	0	0
Hayvanlar	1	0	0	0
Mitoz	1	0	0	0
Cinsiyete Bağlı Kalıtım	1	0	0	0
Güncel Çevre Sorunları	1	0	0	0

BİLGİ SARMAL TG TYT 1



229,900 % 66,74

MANİSA / YUNUSEMRE
ÖZEL MANİSA KEP KİŞİSEL GELİŞİM KURSU-M - 13157
RECEP İZİDOĞRU

1. Öğrenci

Sizin yeriniz
(235874.)

Sonuncu Öğrenci

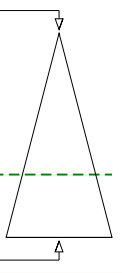

Soru Doğru Yanlış Boş Net

Şube Kurum İlçe İl Genel

Öğrenci Sıra No 57 395 1391 5262 235874 % 66,74

Sınava Katılan Öğrenci Sayısı 73 482 1675 7316 353399

		Soru	Doğru	Yanlış	Boş	Net	Başarı
TYT Türkçe		40	18	14	8	14,50	% 36
Cevap Anahtarı	A	ABEECDDBADDABACCCDEACBEDCBECCDBAEABCAAB					
Cevaplarınız		ABaECeC Dbcc CCdacACaEDdB CaeA d CAAe					

	S	D	Y	B%
Türkçe	0	0	0	0
Metne Sözcük Yerleştirme	1	1	0	100
Sözcükte Anlam	3	2	1	67
Cümleyi Yorumlama ve Açıklama	2	1	1	50
Parçadaki Cümlelerin İçerik ve Özellikleri	1	1	0	100
Eklere ve Ek Çeşitleri	1	0	0	0
Ad Söylü Sözcükler - Karma	1	0	0	0
Ses Bilgisi - Karma	1	0	0	0
Noktalama İşaretleri - Karma	2	1	1	50
Bitişik ve Ayrı Yazılan Kelimeler	1	0	1	0
Yazım Kuralları - Karma	1	0	1	0
Cümlelerin Öğeleri - Karma	1	0	0	0
Paragrafa Ana Düşünce (Ana Fikir)	11	6	2	55
Paragrafa Özgü Soru Kökü	8	3	2	38
Paragrafa Anlatım Akışını Bozan Cümle	1	0	1	0
Paragrafa Cümle Yerleştirme	2	1	1	50
ANLATIM TEKNİKLERİ VE DÜŞÜNCEYİ GELİŞTİRME YOLLARI	1	0	1	0
Paragrafa Boş Bırakılan Yerleri Tamamlama	4	3	1	75
Paragrafa Yardımcı Düşünceler	2	1	1	50
Cümlelerden Paragraf Oluşturma	1	0	1	0
Paragrafın Karşılık Olduğu Soruyu Belirleme	1	1	0	100
Bir Paragrafa Bağlı Çoklu Sorular	6	3	2	50
Paragrafın Konusu	1	0	1	0

		Soru	Doğru	Yanlış	Boş	Net	Başarı
Matematik-1		30	10	6	14	8,50	% 28
Geometri		10	2	0	8	2,00	% 20
TYT Matematik		40	12	6	22	10,50	% 26
Cevap Anahtarı	A	BDBBEDBDCDDBCDAAABCCDABBACBACBEBBEBCEAEAB					
Cevaplarınız		B cBb Dd e DA e a BC CB CBE					

	S	D	Y	B%
Matematik-1	0	0	0	0
RASYONEL SAYILAR	1	1	0	100
Rasyonel Sayılar	1	0	0	0
Üslü İfadeler	1	0	1	0
Kökü İfadeler	1	1	0	100
Mutlak Değerli Denklemler	1	0	1	0
Aralık Kavramı ve Basit Eşitsizlikler	1	0	0	0
Tek ve Çift Sayılar	1	0	0	0
Çok Bilinmeyenli Denklemler	1	1	0	100
Asal Sayılar ve Aralarında Asal Sayılar	1	0	1	0
Küme Kavramı ve Kümelere İşlemler	1	0	0	0
Önemeler ve Bileşik Önemeler	1	0	1	0
Fonksiyon Grafikleri	1	0	0	0
Faktöriyel Kavramı	1	0	0	0
Bölünebilme Kuralları	1	1	0	100
Dört İşlem Yeteneği	1	1	0	100
VERİ	1	0	0	0
Sayı Problemleri	3	1	2	33
Kesir Problemleri	2	0	0	0
Yüzde, Kar-Zarar Problemleri	2	0	0	0
Hareket Problemleri	1	0	0	0

		Soru	Doğru	Yanlış	Boş	Net	Başarı
Tarih-1		5	1	0	4	1,00	% 20
Coğrafya-1		5	1	1	3	0,75	% 15
Felsefe		5	1	1	3	0,75	% 15
Din Kült. ve Ahl. Bil.		5	4	1	0	3,75	% 75
Felsefe (Seçmeli)		5	0	0	5	0,00	% 0
TYT Sosyal		20	7	3	10	6,25	% 31
Cevap Anahtarı	A	ADBCEADACBACCADACBDAEBEE					
Cevaplarınız		A D a B d DAbBD					

	S	D	Y	B%
Tarih-1	0	0	0	0
İlk ve Orta Çağlarda İÇ Asya'daki Türk siyasi teşekküllerinin güç ve yönetim yapısını açıklar.	1	1	0	100
Türklerin Anadolu'ya yerleşmeye başlaması ile Türkiye Selçuklu Devleti'nin yıkılışı arasındaki süreçte meydana gelen 1	0	0	0	0
Tanzimat Fermanı, Islahat Fermanı ve Kanun-ı Esasi'nin içeriklerini küresel ve yerel siyasi şartlar bağlamında değerlendirir	1	0	0	0
Siyasi alanda meydana gelen gelişmeleri kavrar.	1	0	0	0
Düzenli ordunun kurulmasından Mudanya Ateşkes Antlaşması'na kadar meydana gelen gelişmeleri Türkiye'nin bağımsızlığına kadar	1	0	0	0
Coğrafya-1	0	0	0	0
Türkiye'de İklim	1	1	0	100
Dış Kuvvetler	1	0	0	0
Dünyada Nüfusun Dağılışı	1	0	1	0
Bölge ve Bölge Türleri	1	0	0	0
Afetlerin Genel Özellikleri	1	0	0	0
Felsefe	0	0	0	0
Düşünme ve akıl yürütmeye ilişkin kavramları açıklar.	1	1	0	100
Bilim felsefesinin konusunu ve problemlerini açıklar.	1	0	0	0
Örnek felsefi metinlerinden hareketle 18. yüzyıl -19. yüzyıl filozoflarının felsefi görüşlerini analiz eder.	1	0	0	0
Felsefenin anlamını açıklar.	1	0	1	0
Sanat felsefesinin konusunu ve problemlerini açıklar.	1	0	0	0
Din Kült. ve Ahl. Bil.	0	0	0	0
Din ve İslam	1	1	0	100
İslam ve İbadet	1	1	0	100
Din ve Hayat	1	0	1	0

		Soru	Doğru	Yanlış	Boş	Net	Başarı
Fizik		7	0	4	3	-1,00	% 0
Kimya		7	0	0	7	0,00	% 0
Biyoloji		6	0	2	4	-0,50	% 0
TYT Fen		20	0	6	14	-1,50	% 0
Cevap Anahtarı	A	CCDECEBEDECCAEDEBCEAE					
Cevaplarınız		dba b dd					

	S	D	Y	B%
Fizik	0	0	0	0
Fiziksel Niceliklerin Sınıflandırılması	1	0	1	0
Adezyon, Kohezyon, Yüzey Gerilimi ve Kılcalılık	1	0	1	0
Elektrik Devreleri	1	0	1	0
İvme	1	0	0	0
Işık Şiddeti, Işık Akısı ve Aydınlanma	1	0	0	0
Dalgalarla İlgili Temel Kavramlar	1	0	1	0
Katı, Sıvı, Gaz Basıncı	1	0	0	0
Kimya	0	0	0	0
Kimya Disiplinleri ve Kimyacıların Çalışma Alanları	1	0	0	0
Atomun Yapısı	1	0	0	0
Güçlü Etkileşimler / İyonik Bağ	1	0	0	0
Güçlü Etkileşimler / Kovalent Bağ	1	0	0	0
Hâl Değişimi	1	0	0	0
Kimyasal Hesaplamalar / Miktar İçeren Problemler	1	0	0	0
Kimyasal Hesaplamalar / Sınırlayıcı Bileşen Hesaplamaları	1	0	0	0
Ayırma ve Safaştırma Teknikleri	1	0	0	0
Asit ve Bazların Metallerle Tepkimeleri	1	0	0	0
Biyoloji	0	0	0	0
Lipitler	1	0	0	0
Plastit	1	0	0	0
Hayvanlar	1	0	1	0
Mitoz	1	0	1	0
Cinsiyete Bağlı Kalıtım	1	0	0	0
Güncel Çevre Sorunları	1	0	0	0

BİLGİ SARMAL TG TYT 1



400,975 % 2,88

MANİSA / YUNUSEMRE
ÖZEL MANİSA KEP KİŞİSEL GELİŞİM KURSU

-M - 13112
RIZA CAN KAYNAK

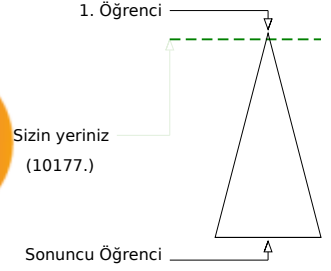
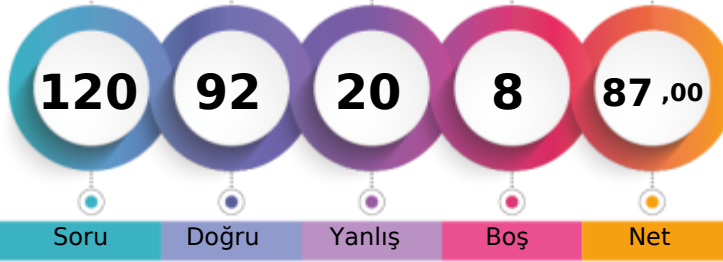

	Şube	Kurum	İlçe	İl	Genel
Öğrenci Sıra No	2	35	187	305	10177 % 2,88
Sınava Katılan Öğrenci Sayısı	73	482	1675	7316	353399

	Soru	Doğru	Yanlış	Boş	Net	Başarı
TYT Türkçe	40	34	6	0	32,50	% 81
Cevap Anahtarı	B	EECDCCBBADABACCCCEACBEDCEBCDDBAEABCAABAD				
Cevaplarınız		EECDCCBBADbBAaCCCEACBEDCEBCbDaEAABCAABee				

	S	D	Y	B%
Türkçe	0	0	0	0
Metne Sözcük Yerleştirme	1	1	0	100
Sözcükte Anlam	3	3	0	100
Cümleyi Yorumlama ve Açıklama	2	2	0	100
Parçadaki Cümlelerin İçerik ve Özellikleri	1	1	0	100
Eklere ve Ek Çeşitleri	1	1	0	100
Ad Söylü Sözcükler - Karma	1	0	1	0
Ses Bilgisi - Karma	1	0	1	0
Noktalamaya İşaretleri - Karma	2	1	1	50
Bitişik ve Ayrı Yazılan Kelimeler	1	1	0	100
Yazım Kuralları - Karma	1	1	0	100
Cümlelerin Öğeleri - Karma	1	0	1	0
Paragrafta Ana Düşünce (Ana Fikir)	11	11	0	100
Paragrafa Özgü Soru Kökü	8	8	0	100
Paragrafta Anlatım Akışını Bozan Cümle	1	1	0	100
Paragrafa Cümle Yerleştirme	2	1	1	50
ANLATIM TEKNİKLERİ VE DÜŞÜNCEYİ GELİŞTİRME YOLLARI	1	1	0	100
Paragrafta Boş Bırakılan Yerleri Tamamlama	4	4	0	100
Paragrafta Yardımcı Düşüncüler	2	2	0	100
Cümlelerden Paragraf Oluşturma	1	0	1	0
Paragrafın Karşılık Olduğu Soruyu Belirleme	1	1	0	100
Bir Paragrafa Bağlı Çoklu Sorular	6	6	0	100
Paragrafın Konusu	1	1	0	100

	Soru	Doğru	Yanlış	Boş	Net	Başarı
Matematik-1	30	24	5	1	22,75	% 76
Geometri	10	3	1	6	2,75	% 28
TYT Matematik	40	27	6	7	25,50	% 64
Cevap Anahtarı	B	BBEDBDBDBCDAAABCCDABBACBACCCDBBECAEABEB				
Cevaplarınız		cBEDBDBDBCDAAeBCC ABBCACBcCde BEeA				

	S	D	Y	B%
Matematik-1	0	0	0	0
RASYONEL SAYILAR	1	1	0	100
Rasyonel Sayılar	1	1	0	100
Üslü İfadeler	1	0	1	0
Kökü İfadeler	1	1	0	100
Mutlak Değerli Denklemler	1	1	0	100
Aralık Kavramı ve Basit Eşitsizlikler	1	1	0	100
Tek ve Çift Sayılar	1	1	0	100
Çok Bilinmeyenli Denklemler	1	1	0	100
Asal Sayılar ve Aralarında Asal Sayılar	1	0	1	0
Küme Kavramı ve Kümelere İşlemler	1	0	1	0
Önemeler ve Bileşik Önemeler	1	1	0	100
Fonksiyon Grafikleri	1	1	0	100
Faktöriyel Kavramı	1	1	0	100
Bölünebilme Kuralları	1	1	0	100
Dört İşlem Yeteneği	1	1	0	100
VERİ	1	1	0	100
Sayı Problemleri	3	2	1	67
Kesir Problemleri	2	2	0	100
Yüzde, Kar-Zarar Problemleri	2	1	0	50
Hareket Problemleri	1	1	0	100

	Soru	Doğru	Yanlış	Boş	Net	Başarı
Tarih-1	5	4	1	0	3,75	% 75
Coğrafya-1	5	4	1	0	3,75	% 75
Felsefe	5	5	0	0	5,00	% 100
Din Kült. ve Ahl. Bil.	5	5	0	0	5,00	% 100
Felsefe (Seçmeli)	5	0	0	5	0,00	% 0
TYT Sosyal	20	18	2	0	17,50	% 88
Cevap Anahtarı	B	BCEADDCADACCAABCBDADBEDEEA				
Cevaplarınız		dCEADDCADcCCAABCBDAD				

	S	D	Y	B%
Tarih-1	0	0	0	0
İlk ve Orta Çağlarda İÇ Asya'daki Türk siyasi teşekküllerinin güç ve yönetim yapısını açıklar.	1	1	0	100
Türklerin Anadolu'ya yerleşmeye başlaması ile Türkiye Selçuklu Devleti'nin yıkılışı arasındaki süreçte meydana gelen 1	1	1	0	100
Tanzimat Fermanı, Islahat Fermanı ve Kanun-ı Esasi'nin içeriklerini küresel ve yerel siyasi şartlar bağlamında değerlendirir	1	0	1	0
Siyasi alanda meydana gelen gelişmeleri kavrar.	1	1	0	100
Düzenli ordunun kurulmasından Mudanya Ateşkes Antlaşması'na kadar meydana gelen gelişmeleri Türkiye'nin bağımsızlığına kadar	1	1	0	100
Coğrafya-1	0	0	0	0
Türkiye'de İklim	1	1	0	100
Dış Kuvvetler	1	0	1	0
Dünyada Nüfusun Dağılışı	1	1	0	100
Bölge ve Bölge Türleri	1	1	0	100
Afetlerin Genel Özellikleri	1	1	0	100
Felsefe	0	0	0	0
Düşünme ve akıl yürütmeye ilişkin kavramları açıklar.	1	1	0	100
Bilim felsefesinin konusunu ve problemlerini açıklar.	1	1	0	100
Örnek felsefi metinlerinden hareketle 18. yüzyıl -19. yüzyıl filozoflarının felsefi görüşlerini analiz eder.	1	1	0	100
Felsefenin anlamını açıklar.	1	1	0	100
Sanat felsefesinin konusunu ve problemlerini açıklar.	1	1	0	100
Din Kült. ve Ahl. Bil.	0	0	0	0
Din ve İslam	1	1	0	100
İslam ve İbadet	1	1	0	100
Din ve Hayat	1	1	0	100

	Soru	Doğru	Yanlış	Boş	Net	Başarı
Fizik	7	4	2	1	3,50	% 50
Kimya	7	4	3	0	3,25	% 46
Biyoloji	6	5	1	0	4,75	% 79
TYT Fen	20	13	6	1	11,50	% 58
Cevap Anahtarı	B	DECDECCDECCABEBCEAEED				
Cevaplarınız		bEb ECCcEdCdBEBCAEeEe				

	S	D	Y	B%
Fizik	0	0	0	0
Fiziksel Niceliklerin Sınıflandırılması	1	1	0	100
Adezyon, Kohezyon, Yüzey Gerilimi ve Kılcallık	1	1	0	100
Elektrik Devreleri	1	0	1	0
İvme	1	1	0	100
Işık Şiddeti, Işık Akısı ve Aydınlanma	1	0	1	0
Dalgalarla İlgili Temel Kavramlar	1	0	0	0
Katı, Sıvı, Gaz Basıncı	1	1	0	100
Kimya	0	0	0	0
Kimya Disiplinleri ve Kimyacıların Çalışma Alanları	1	1	0	100
Atomun Yapısı	1	1	0	100
Güçlü Etkileşimler / İyonik Bağ	1	0	1	0
Güçlü Etkileşimler / Kovalent Bağ	1	0	1	0
Hâl Değişimi	1	1	0	100
Kimyasal Hesaplamalar / Miktar İçeren Problemler	1	0	1	0
Kimyasal Hesaplamalar / Sınırlayıcı Bileşen Hesaplamaları	1	0	1	0
Ayırma ve Safaştırma Teknikleri	1	1	0	100
Asit ve Bazların Metallerle Tepkimeleri	1	0	1	0
Biyoloji	0	0	0	0
Lipitler	1	0	1	0
Plastit	1	1	0	100
Hayvanlar	1	1	0	100
Mitoz	1	1	0	100
Cinsiyete Bağlı Kalıtım	1	1	0	100
Güncel Çevre Sorunları	1	1	0	100

BİLGİ SARMAL TG TYT 1

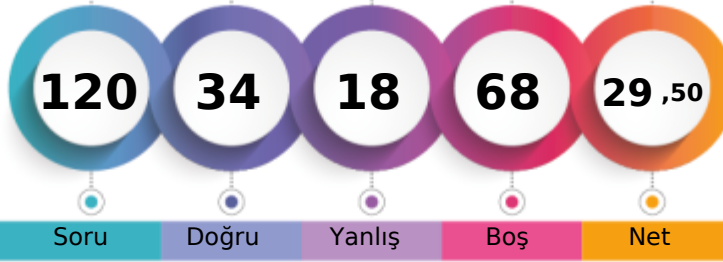

228,570 % 67,61

MANİSA / YUNUSEMRE
ÖZEL MANİSA KEP KİŞİSEL GELİŞİM KURSU-M - 13100
SAMET CAN YÜYEN

1. Öğrenci

Sizin yeriniz
(238933.)

Sonuncu Öğrenci

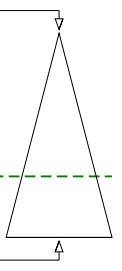

Soru Doğru Yanlış Boş Net

Şube Kurum İlçe İl Genel

Öğrenci Sıra No 58 401 1403 5313 238933 % 67,61

Sınava Katılan Öğrenci Sayısı 73 482 1675 7316 353399

	Soru	Doğru	Yanlış	Boş	Net	Başarı
TYT Türkçe	40	21	8	11	19,00	% 48
Cevap Anahtarı	A ABEECDDBADDABACCCDEACBEDCBCECCDBAEABCAAB					
Cevaplarınız	AB ECeC e CC ebAdBEDbB CbD AEABCAAE					

	S	D	Y	B%
Türkçe	0	0	0	0
Metne Sözcük Yerleştirme	1	1	0	100
Sözcükte Anlam	3	2	0	67
Cümleyi Yorumlama ve Açıklama	2	1	1	50
Parçadaki Cümlelerin İçerik ve Özellikleri	1	1	0	100
Eklere ve Ek Çeşitleri	1	0	0	0
Ad Söylü Sözcükler - Karma	1	0	0	0
Ses Bilgisi - Karma	1	0	0	0
Noktalama İşaretleri - Karma	2	0	0	0
Bitişik ve Ayrı Yazılan Kelimeler	1	0	0	0
Yazım Kuralları - Karma	1	0	1	0
Cümlelerin Öğeleri - Karma	1	0	0	0
Paragrafa Ana Düşünce (Ana Fikir)	11	8	2	73
Paragrafa Özgü Soru Kökü	8	6	1	75
Paragrafa Anlatım Akışını Bozan Cümle	1	0	0	0
Paragrafa Cümle Yerleştirme	2	0	2	0
ANLATIM TEKNİKLERİ VE DÜŞÜNCEYİ GELİŞTİRME YOLLARI	1	0	1	0
Paragrafa Boş Bırakılan Yerleri Tamamlama	4	3	1	75
Paragrafa Yardımcı Düşünceler	2	2	0	100
Cümlelerden Paragraf Oluşturma	1	0	0	0
Paragrafın Karşılık Olduğu Soruyu Belirleme	1	1	0	100
Bir Paragrafa Bağlı Çoklu Sorular	6	5	1	83
Paragrafın Konusu	1	1	0	100

	Soru	Doğru	Yanlış	Boş	Net	Başarı
Matematik-1	30	1	4	25	0,00	% 0
Geometri	10	0	0	10	0,00	% 0
TYT Matematik	40	1	4	35	0,00	% 0
Cevap Anahtarı	A BDBBEDBDCDDBCDAAABCCDABBACBACBEBBEBCEAEAB					
Cevaplarınız	e a A e a					

	S	D	Y	B%
Matematik-1	0	0	0	0
RASYONEL SAYILAR	1	0	0	0
Rasyonel Sayılar	1	0	1	0
Üslü İfadeler	1	0	0	0
Kökü İfadeler	1	0	0	0
Mutlak Değerli Denklemler	1	0	0	0
Aralık Kavramı ve Basit Eşitsizlikler	1	0	0	0
Tek ve Çift Sayılar	1	0	0	0
Çok Bilinmeyenli Denklemler	1	0	0	0
Asal Sayılar ve Aralarında Asal Sayılar	1	0	0	0
Küme Kavramı ve Kümelere İşlemler	1	0	0	0
Önemeler ve Bileşik Önemeler	1	0	1	0
Fonksiyon Grafikleri	1	0	0	0
Faktöriyel Kavramı	1	0	0	0
Bölünebilme Kuralları	1	0	0	0
Dört İşlem Yeteneği	1	0	0	0
VERİ	1	0	0	0
Sayı Problemleri	3	1	1	33
Kesir Problemleri	2	0	0	0
Yüzde, Kar-Zarar Problemleri	2	0	0	0
Hareket Problemleri	1	0	0	0

	Soru	Doğru	Yanlış	Boş	Net	Başarı
Tarih-1	5	3	1	1	2,75	% 55
Coğrafya-1	5	1	0	4	1,00	% 20
Felsefe	5	3	0	2	3,00	% 60
Din Kült. ve Ahl. Bil.	5	5	0	0	5,00	% 100
Felsefe (Seçmeli)	5	0	0	5	0,00	% 0
TYT Sosyal	20	12	1	7	11,75	% 59
Cevap Anahtarı	A ADBCEDADCBACCADACBDAEBEE					
Cevaplarınız	ADd E ABA ADACBD					

	S	D	Y	B%
Tarih-1	0	0	0	0
İlk ve Orta Çağlarda İÇ Asya'daki Türk siyasi teşekküllerinin güç ve yönetim yapısını açıklar.	1	1	0	100
Türklerin Anadolu'ya yerleşmeye başlaması ile Türkiye Selçuklu Devleti'nin yıkılışı arasındaki süreçte meydana gelen 1	1	1	0	100
Tanzimat Fermanı, Islahat Fermanı ve Kanun-ı Esasi'nin içeriklerini küresel ve yerel siyasi şartlar bağlamında değerlendirir	1	0	1	0
Siyasi alanda meydana gelen gelişmeleri kavrar.	1	0	0	0
Düzenli ordunun kurulmasından Mudanya Ateşkes Antlaşması'na kadar meydana gelen gelişmeleri Türkiye'nin bağımsızlığına kadar	1	1	0	100
Coğrafya-1	0	0	0	0
Türkiye'de İklim	1	0	0	0
Dış Kuvvetler	1	0	0	0
Dünyada Nüfusun Dağılışı	1	0	0	0
Bölge ve Bölge Türleri	1	0	0	0
Afetlerin Genel Özellikleri	1	1	0	100
Felsefe	0	0	0	0
Düşünme ve akıl yürütmeye ilişkin kavramları açıklar.	1	1	0	100
Bilim felsefesinin konusunu ve problemlerini açıklar.	1	1	0	100
Örnek felsefi metinlerinden hareketle 18. yüzyıl -19. yüzyıl filozoflarının felsefi görüşlerini analiz eder.	1	0	0	0
Felsefenin anlamını açıklar.	1	0	0	0
Sanat felsefesinin konusunu ve problemlerini açıklar.	1	1	0	100
Din Kült. ve Ahl. Bil.	0	0	0	0
Din ve İslam	1	1	0	100
İslam ve İbadet	1	1	0	100
Din ve Hayat	1	1	0	100

	Soru	Doğru	Yanlış	Boş	Net	Başarı
Fizik	7	0	4	3	-1,00	% 0
Kimya	7	0	0	7	0,00	% 0
Biyoloji	6	0	1	5	-0,25	% 0
TYT Fen	20	0	5	15	-1,25	% 0
Cevap Anahtarı	A CCDECDEBEDECCADEBCEAE					
Cevaplarınız	eb ce c					

	S	D	Y	B%
Fizik	0	0	0	0
Fiziksel Niceliklerin Sınıflandırılması	1	0	1	0
Adezyon, Kohezyon, Yüzey Gerilimi ve Kılcalılık	1	0	1	0
Elektrik Devreleri	1	0	0	0
İvme	1	0	1	0
Işık Şiddeti, Işık Akısı ve Aydınlanma	1	0	1	0
Dalgalarla İlgili Temel Kavramlar	1	0	0	0
Katı, Sıvı, Gaz Basıncı	1	0	0	0
Kimya	0	0	0	0
Kimya Disiplinleri ve Kimyacıların Çalışma Alanları	1	0	0	0
Atomun Yapısı	1	0	0	0
Güçlü Etkileşimler / İyonik Bağ	1	0	0	0
Güçlü Etkileşimler / Kovalent Bağ	1	0	0	0
Hâl Değişimi	1	0	0	0
Kimyasal Hesaplamalar / Miktar İçeren Problemler	1	0	0	0
Kimyasal Hesaplamalar / Sınırlayıcı Bileşen Hesaplamaları	1	0	0	0
Ayırma ve Safaştırma Teknikleri	1	0	0	0
Asit ve Bazların Metallerle Tepkimeleri	1	0	0	0
Biyoloji	0	0	0	0
Lipitler	1	0	0	0
Plastit	1	0	0	0
Hayvanlar	1	0	1	0
Mitoz	1	0	0	0
Cinsiyete Bağlı Kalıtım	1	0	0	0
Güncel Çevre Sorunları	1	0	0	0

BİLGİ SARMAL TG TYT 1

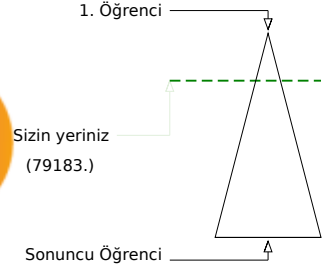
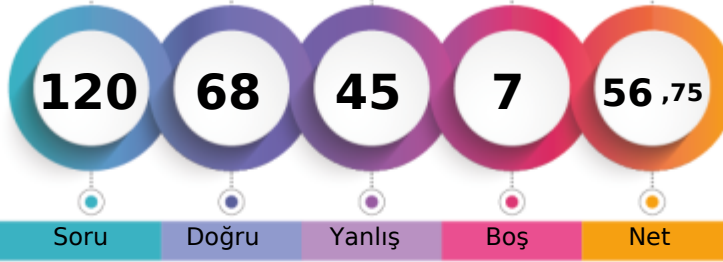

310,548 % 22,41

MANİSA / YUNUSEMRE
ÖZEL MANİSA KEP KİŞİSEL GELİŞİM KURSU-M - 13032
SAMET FURKAN TOSUN

	Şube	Kurum	İlçe	İl	Genel
Öğrenci Sıra No	27	189	728	1855	79183 % 22,41
Sınava Katılan Öğrenci Sayısı	73	482	1675	7316	353399

	Soru	Doğru	Yanlış	Boş	Net	Başarı
TYT Türkçe	40	27	13	0	23,75	% 59
Cevap Anahtarı	B EECDCBBADABACCCCEDEACBEDCECCDBAEABCAABAD					
Cevaplarınız	aECeCBADAcCCCCDEAbBEDbabCdDBAEAdCcABee					

	S	D	Y	B%
Türkçe	0	0	0	0
Metne Sözcük Yerleştirme	1	1	0	100
Sözcükte Anlam	3	2	1	67
Cümleyi Yorumlama ve Açıklama	2	1	1	50
Parçadaki Cümlelerin İçerik ve Özellikleri	1	1	0	100
Eklere ve Ek Çeşitleri	1	1	0	100
Ad Söylü Sözcükler - Karma	1	0	1	0
Ses Bilgisi - Karma	1	0	1	0
Noktalamaya İşaretleri - Karma	2	2	0	100
Bitişik ve Ayrı Yazılan Kelimeler	1	0	1	0
Yazım Kuralları - Karma	1	0	1	0
Cümlelerin Öğeleri - Karma	1	1	0	100
Paragrafta Ana Düşünce (Ana Fikir)	11	8	3	73
Paragrafa Özgü Soru Kökü	8	5	3	63
Paragrafta Anlatım Akışını Bozan Cümle	1	1	0	100
Paragrafa Cümle Yerleştirme	2	1	1	50
ANLATIM TEKNİKLERİ VE DÜŞÜNCEYİ GELİŞTİRME YOLLARI	1	1	0	100
Paragrafta Boş Bırakılan Yerleri Tamamlama	4	2	2	50
Paragrafta Yardımcı Düşünceler	2	2	0	100
Cümlelerden Paragraf Oluşturma	1	1	0	100
Paragrafın Karşılık Olduğu Soruyu Belirleme	1	1	0	100
Bir Paragrafa Bağlı Çoklu Sorular	6	4	2	67
Paragrafın Konusu	1	1	0	100

	Soru	Doğru	Yanlış	Boş	Net	Başarı
Matematik-1	30	17	11	2	14,25	% 48
Geometri	10	1	4	5	0,00	% 0
TYT Matematik	40	18	15	7	14,25	% 36
Cevap Anahtarı	B BBEDBDBDBCDAAABCCDABBACACCCBBEACAEABEB					
Cevaplarınız	acEDBDBDBAaeAABeC cBBbACccC a d daaB					

	S	D	Y	B%
Matematik-1	0	0	0	0
RASYONEL SAYILAR	1	1	0	100
Rasyonel Sayılar	1	1	0	100
Üslü İfadeler	1	0	1	0
Kökü İfadeler	1	0	1	0
Mutlak Değerli Denklemler	1	1	0	100
Aralık Kavramı ve Basit Eşitsizlikler	1	1	0	100
Tek ve Çift Sayılar	1	1	0	100
Çok Bilinmeyenli Denklemler	1	1	0	100
Asal Sayılar ve Aralarında Asal Sayılar	1	0	0	0
Küme Kavramı ve Kümelere İşlemler	1	0	1	0
Önemeler ve Bileşik Önemeler	1	1	0	100
Fonksiyon Grafikleri	1	1	0	100
Faktöriyel Kavramı	1	0	1	0
Bölünebilme Kuralları	1	0	1	0
Dört İşlem Yeteneği	1	0	1	0
VERİ	1	1	0	100
Sayı Problemleri	3	1	2	33
Kesir Problemleri	2	2	0	100
Yüzde, Kar-Zarar Problemleri	2	1	0	50
Hareket Problemleri	1	0	1	0

	Soru	Doğru	Yanlış	Boş	Net	Başarı
Tarih-1	5	3	2	0	2,50	% 50
Coğrafya-1	5	2	3	0	1,25	% 25
Felsefe	5	5	0	0	5,00	% 100
Din Kült. ve Ahl. Bil.	5	4	1	0	3,75	% 75
Felsefe (Seçmeli)	5	0	0	5	0,00	% 0
TYT Sosyal	20	14	6	0	12,50	% 63
Cevap Anahtarı	B BCEADDCADACCAABCBDADBEDEEA					
Cevaplarınız	BCaCdbdAdECCAABCBDdbD					

	S	D	Y	B%
Tarih-1	0	0	0	0
İlk ve Orta Çağlarda İç Asya'daki Türk siyasi teşekküllerinin güç ve yönetim yapısını açıklar.	1	0	1	0
Türklerin Anadolu'ya yerleşmeye başlaması ile Türkiye Selçuklu Devleti'nin yıkılışı arasındaki süreçte meydana gelen 1	1	1	0	100
Tanzimat Fermanı, Islahat Fermanı ve Kanun-ı Esasi'nin içeriklerini küresel ve yerel siyasi şartlar bağlamında değerlendirir	1	1	0	100
Siyasi alanda meydana gelen gelişmeleri kavrar.	1	1	0	100
Düzenli ordunun kurulmasından Mudanya Ateşkes Antlaşması'na kadar meydana gelen gelişmeleri Türkiye'nin bağımsız	1	0	1	0
Coğrafya-1	0	0	0	0
Türkiye'de İklim	1	1	0	100
Dış Kuvvetler	1	0	1	0
Dünyada Nüfusun Dağılışı	1	0	1	0
Bölge ve Bölge Türleri	1	0	1	0
Afetlerin Genel Özellikleri	1	1	0	100
Felsefe	0	0	0	0
Düşünme ve akıl yürütmeye ilişkin kavramları açıklar.	1	1	0	100
Bilim felsefesinin konusunu ve problemlerini açıklar.	1	1	0	100
Örnek felsefi metinlerinden hareketle 18. yüzyıl -19. yüzyıl filozoflarının felsefi görüşlerini analiz eder.	1	1	0	100
Felsefenin anlamını açıklar.	1	1	0	100
Sanat felsefesinin konusunu ve problemlerini açıklar.	1	1	0	100
Din Kült. ve Ahl. Bil.	0	0	0	0
Din ve İslam	1	1	0	100
İslam ve İbadet	1	0	1	0
Din ve Hayat	1	1	0	100

	Soru	Doğru	Yanlış	Boş	Net	Başarı
Fizik	7	4	3	0	3,25	% 46
Kimya	7	4	3	0	3,25	% 46
Biyoloji	6	1	5	0	-0,25	% 0
TYT Fen	20	9	11	0	6,25	% 31
Cevap Anahtarı	B DECDECCDECCABEBCEAEED					
Cevaplarınız	aECDEbaedaCABEEcBadb					

	S	D	Y	B%
Fizik	0	0	0	0
Fiziksel Niceliklerin Sınıflandırılması	1	0	1	0
Adezyon, Kohezyon, Yüzey Gerilimi ve Kılcalılık	1	0	1	0
Elektrik Devreleri	1	0	1	0
İvme	1	1	0	100
Işık Şiddeti, Işık Akısı ve Aydınlanma	1	1	0	100
Dalgalarla İlgili Temel Kavramlar	1	1	0	100
Katı, Sıvı, Gaz Basıncı	1	1	0	100
Kimya	0	0	0	0
Kimya Disiplinleri ve Kimyacıların Çalışma Alanları	1	1	0	100
Atomun Yapısı	1	1	0	100
Güçlü Etkileşimler / İyonik Bağ	1	0	1	0
Güçlü Etkileşimler / Kovalent Bağ	1	0	1	0
Hâl Değişimi	1	0	1	0
Kimyasal Hesaplamalar / Miktar İçeren Problemler	1	0	1	0
Kimyasal Hesaplamalar / Sınırlayıcı Bileşen Hesaplamaları	1	0	1	0
Ayırma ve Safaştırma Teknikleri	1	1	0	100
Asit ve Bazların Metallerle Tepkimeleri	1	0	1	0
Biyoloji	0	0	0	0
Lipitler	1	0	1	0
Plastit	1	0	1	0
Hayvanlar	1	0	1	0
Mitoz	1	1	0	100
Cinsiyete Bağlı Kalıtım	1	0	1	0
Güncel Çevre Sorunları	1	0	1	0

BİLGİ SARMAL TG TYT 1

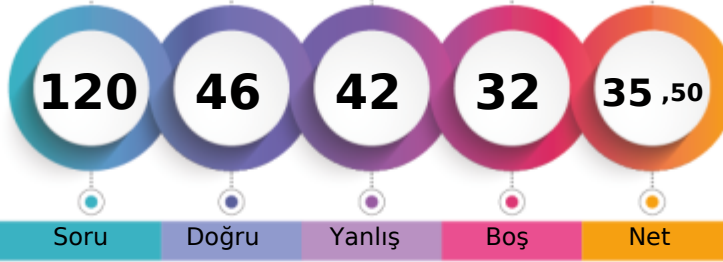

246,370 % 55,61

MANİSA / YUNUSEMRE
ÖZEL MANİSA KEP KİŞİSEL GELİŞİM KURSU-M - 13014
SAMET UZUN

1. Öğrenci

Sizin yeriniz
(196541.)

Sonuncu Öğrenci

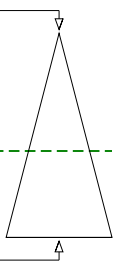

Soru Doğru Yanlış Boş Net

Şube Kurum İlçe İl Genel

Öğrenci Sıra No 54 363 1259 4405 196541 % 55,61

Sınava Katılan Öğrenci Sayısı 73 482 1675 7316 353399

	Soru	Doğru	Yanlış	Boş	Net	Başarı
TYT Türkçe	40	25	12	3	22,00	% 55
Cevap Anahtarı	B	EECDCCBADABACCCDEACBEDCECCDBAEABCAABAD				
Cevaplarınız		aECeC BAdEBAccCdDbAbBEDbaECbDBAEceCAAe				

	S	D	Y	B%
Türkçe	0	0	0	0
Metne Sözcük Yerleştirme	1	1	0	100
Sözcükte Anlam	3	2	1	67
Cümleyi Yorumlama ve Açıklama	2	1	1	50
Parçadaki Cümlelerin İçerik ve Özellikleri	1	1	0	100
Eklere ve Ek Çeşitleri	1	0	0	0
Ad Söylü Sözcükler - Karma	1	0	0	0
Ses Bilgisi - Karma	1	0	0	0
Noktalamaya İşaretleri - Karma	2	1	1	50
Bitişik ve Ayrı Yazılan Kelimeler	1	1	0	100
Yazım Kuralları - Karma	1	1	0	100
Cümlelerin Öğeleri - Karma	1	1	0	100
Paragrafta Ana Düşünce (Ana Fikir)	11	8	3	73
Paragrafa Özgü Soru Kökü	8	6	2	75
Paragrafta Anlatım Akışını Bozan Cümle	1	0	1	0
Paragrafa Cümle Yerleştirme	2	1	1	50
ANLATIM TEKNİKLERİ VE DÜŞÜNCEYİ GELİŞTİRME YOLLARI	1	0	1	0
Paragrafta Boş Bırakılan Yerleri Tamamlama	4	3	1	75
Paragrafta Yardımcı Düşünceler	2	2	0	100
Cümlelerden Paragraf Oluşturma	1	1	0	100
Paragrafın Karşılık Olduğu Soruyu Belirleme	1	1	0	100
Bir Paragrafa Bağlı Çoklu Sorular	6	3	3	50
Paragrafın Konusu	1	0	1	0

	Soru	Doğru	Yanlış	Boş	Net	Başarı
Matematik-1	30	5	14	11	1,50	% 5
Geometri	10	0	0	10	0,00	% 0
TYT Matematik	40	5	14	21	1,50	% 4
Cevap Anahtarı	B	BBEBDBDBDCDAAABCCDABBACBACCDBBECAEABEB				
Cevaplarınız		aBdad eBD dbdb C e ebbC b				

	S	D	Y	B%
Matematik-1	0	0	0	0
RASYONEL SAYILAR	1	1	0	100
Rasyonel Sayılar	1	0	1	0
Üslü İfadeler	1	0	1	0
Kökü İfadeler	1	1	0	100
Mutlak Değerli Denklemler	1	0	1	0
Aralık Kavramı ve Basit Eşitsizlikler	1	0	1	0
Tek ve Çift Sayılar	1	0	1	0
Çok Bilinmeyenli Denklemler	1	0	0	0
Asal Sayılar ve Aralarında Asal Sayılar	1	0	1	0
Küme Kavramı ve Kümelere İşlemler	1	0	0	0
Önemeler ve Bileşik Önemeler	1	1	0	100
Fonksiyon Grafikleri	1	0	0	0
Faktöriyel Kavramı	1	0	1	0
Bölünebilme Kuralları	1	0	1	0
Dört İşlem Yeteneği	1	0	1	0
VERİ	1	0	1	0
Sayı Problemleri	3	0	0	0
Kesir Problemleri	2	0	0	0
Yüzde, Kar-Zarar Problemleri	2	1	0	50
Hareket Problemleri	1	0	1	0

	Soru	Doğru	Yanlış	Boş	Net	Başarı
Tarih-1	5	3	2	0	2,50	% 50
Coğrafya-1	5	2	2	1	1,50	% 30
Felsefe	5	3	2	0	2,50	% 50
Din Kült. ve Ahl. Bil.	5	5	0	0	5,00	% 100
Felsefe (Seçmeli)	5	0	0	5	0,00	% 0
TYT Sosyal	20	13	6	1	11,50	% 58
Cevap Anahtarı	B	BCEADDCADACCAABCBDBADBEDEEA				
Cevaplarınız		abEADDbAc ebAABCBDBAD				

	S	D	Y	B%
Tarih-1	0	0	0	0
İlk ve Orta Çağlarda İÇ Asya'daki Türk siyasi teşekküllerinin güç ve yönetim yapısını açıklar.	1	1	0	100
Türklerin Anadolu'ya yerleşmeye başlaması ile Türkiye Selçuklu Devleti'nin yıkılışı arasındaki süreçte meydana gelen İ	1	1	0	100
Tanzimat Fermanı, Islahat Fermanı ve Kanun-ı Esasi'nin içeriklerini küresel ve yerel siyasi şartlar bağlamında değerlendirir	1	0	1	0
Siyasi alanda meydana gelen gelişmeleri kavrar.	1	0	1	0
Düzenli ordunun kurulmasından Mudanya Ateşkes Antlaşması'na kadar meydana gelen gelişmeleri Türkiye'nin bağımı	1	1	0	100
Coğrafya-1	0	0	0	0
Türkiye'de İklim	1	0	1	0
Dış Kuvvetler	1	0	0	0
Dünyada Nüfusun Dağılışı	1	1	0	100
Bölge ve Bölge Türleri	1	0	1	0
Afetlerin Genel Özellikleri	1	1	0	100
Felsefe	0	0	0	0
Düşünme ve akıl yürütmeye ilişkin kavramları açıklar.	1	1	0	100
Bilim felsefesinin konusunu ve problemlerini açıklar.	1	1	0	100
Örnek felsefi metinlerinden hareketle 18. yüzyıl -19. yüzyıl filozoflarının felsefi görüşlerini analiz eder.	1	0	1	0
Felsefenin anlamını açıklar.	1	0	1	0
Sanat felsefesinin konusunu ve problemlerini açıklar.	1	1	0	100
Din Kült. ve Ahl. Bil.	0	0	0	0
Din ve İslam	1	1	0	100
İslam ve İbadet	1	1	0	100
Din ve Hayat	1	1	0	100

	Soru	Doğru	Yanlış	Boş	Net	Başarı
Fizik	7	2	3	2	1,25	% 18
Kimya	7	0	3	4	-0,75	% 0
Biyoloji	6	1	4	1	0,00	% 0
TYT Fen	20	3	10	7	0,50	% 3
Cevap Anahtarı	B	DECDECCDECCABEBCEAEED				
Cevaplarınız		c eaCCb b d Bd ace				

	S	D	Y	B%
Fizik	0	0	0	0
Fiziksel Niceliklerin Sınıflandırılması	1	1	0	100
Adezyon, Kohezyon, Yüzey Gerilimi ve Kılcallık	1	1	0	100
Elektrik Devreleri	1	0	1	0
İvme	1	0	0	0
Işık Şiddeti, Işık Akısı ve Aydınlanma	1	0	0	0
Dalgalarla İlgili Temel Kavramlar	1	0	1	0
Katı, Sıvı, Gaz Basıncı	1	0	1	0
Kimya	0	0	0	0
Kimya Disiplinleri ve Kimyacıların Çalışma Alanları	1	0	1	0
Atomun Yapısı	1	0	0	0
Güçlü Etkileşimler / İyonik Bağ	1	0	1	0
Güçlü Etkileşimler / Kovalent Bağ	1	0	1	0
Hâl Değişimi	1	0	0	0
Kimyasal Hesaplamalar / Miktar İçeren Problemler	1	0	0	0
Kimyasal Hesaplamalar / Sınırlayıcı Bileşen Hesaplamaları	1	0	0	0
Ayırma ve Safaştırma Teknikleri	1	0	1	0
Asit ve Bazların Metallerle Tepkimeleri	1	0	0	0
Biyoloji	0	0	0	0
Lipitler	1	0	1	0
Plastit	1	0	1	0
Hayvanlar	1	1	0	100
Mitoz	1	0	1	0
Cinsiyete Bağlı Kalıtım	1	0	0	0
Güncel Çevre Sorunları	1	0	1	0

BİLGİ SARMAL TG TYT 1

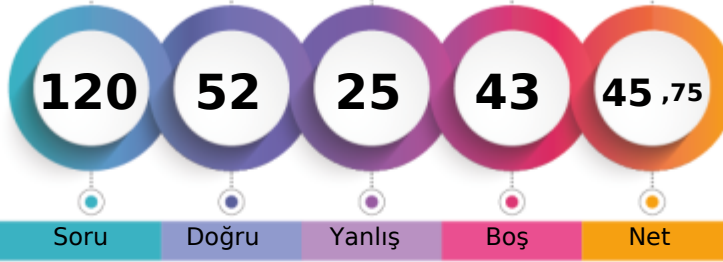

276,923 % 37,20

MANİSA / YUNUSEMRE
ÖZEL MANİSA KEP KİŞİSEL GELİŞİM KURSU-M - 13007
SEDAT ARDA KOŞUN

1. Öğrenci

Sizin yeriniz
(131473.)

Sonuncu Öğrenci

Şube Kurum İlçe İl Genel
Öğrenci Sıra No 42 279 984 2992 131473 % 37,20
Sınava Katılan Öğrenci Sayısı 73 482 1675 7316 353399

	Soru	Doğru	Yanlış	Boş	Net	Başarı
TYT Türkçe	40	27	3	10	26,25	% 66
Cevap Anahtarı	B EECDCBBADABACCCDEACBEDCECCDBAEABCAABAD					
Cevaplarınız	ECDC BADA CCdDEAEBEDCECCDBAE CA e					

	S	D	Y	B%
Türkçe	0	0	0	0
Metne Sözcük Yerleştirme	1	1	0	100
Sözcükte Anlam	3	2	0	67
Cümleyi Yorumlama ve Açıklama	2	2	0	100
Parçadaki Cümlelerin İçerik ve Özellikleri	1	1	0	100
Eklere ve Ek Çeşitleri	1	0	0	0
Ad Söylü Sözcükler - Karma	1	0	0	0
Ses Bilgisi - Karma	1	0	0	0
Noktalamaya İşaretleri - Karma	2	2	0	100
Bitişik ve Ayrı Yazılan Kelimeler	1	0	0	0
Yazım Kuralları - Karma	1	0	0	0
Cümlelerin Öğeleri - Karma	1	0	0	0
Paragrafta Ana Düşünce (Ana Fikir)	11	10	1	91
Paragrafa Özgü Soru Kökü	8	7	0	88
Paragrafta Anlatım Akışını Bozan Cümle	1	0	1	0
Paragrafa Cümle Yerleştirme	2	2	0	100
ANLATIM TEKNİKLERİ VE DÜŞÜNCEYİ GELİŞTİRME YOLLARI	1	1	0	100
Paragrafta Boş Bırakılan Yerleri Tamamlama	4	3	1	75
Paragrafta Yardımcı Düşünceler	2	1	0	50
Cümlelerden Paragraf Oluşturma	1	1	0	100
Paragrafın Karşılık Olduğu Soruyu Belirleme	1	1	0	100
Bir Paragrafa Bağlı Çoklu Sorular	6	2	1	33
Paragrafın Konusu	1	0	0	0

	Soru	Doğru	Yanlış	Boş	Net	Başarı
Matematik-1	30	7	5	18	5,75	% 19
Geometri	10	3	1	6	2,75	% 28
TYT Matematik	40	10	6	24	8,50	% 21
Cevap Anahtarı	B BBEDDBDBDCDAAABCCDABBACBACCDBBECAEABEB					
Cevaplarınız	ae DD C d e C BC C e c E BE					

	S	D	Y	B%
Matematik-1	0	0	0	0
RASYONEL SAYILAR	1	0	0	0
Rasyonel Sayılar	1	1	0	100
Üslü İfadeler	1	0	0	0
Kökü İfadeler	1	0	0	0
Mutlak Değerli Denklemler	1	0	1	0
Aralık Kavramı ve Basit Eşitsizlikler	1	0	1	0
Tek ve Çift Sayılar	1	0	0	0
Çok Bilinmeyenli Denklemler	1	1	0	100
Asal Sayılar ve Aralarında Asal Sayılar	1	0	1	0
Küme Kavramı ve Kümelere İşlemler	1	0	0	0
Önemeler ve Bileşik Önemeler	1	0	0	0
Fonksiyon Grafikleri	1	0	0	0
Faktöriyel Kavramı	1	1	0	100
Bölünebilme Kuralları	1	0	0	0
Dört İşlem Yeteneği	1	0	1	0
VERİ	1	0	0	0
Sayı Problemleri	3	1	1	33
Kesir Problemleri	2	0	0	0
Yüzde, Kar-Zarar Problemleri	2	0	0	0
Hareket Problemleri	1	0	0	0

	Soru	Doğru	Yanlış	Boş	Net	Başarı
Tarih-1	5	0	5	0	-1,25	% 0
Coğrafya-1	5	1	3	1	0,25	% 5
Felsefe	5	3	1	1	2,75	% 55
Din Kült. ve Ahl. Bil.	5	5	0	0	5,00	% 100
Felsefe (Seçmeli)	5	0	0	5	0,00	% 0
TYT Sosyal	20	9	9	2	6,75	% 34
Cevap Anahtarı	B BCEADDCADACCAABCBDADBEDEEA					
Cevaplarınız	ddacaebAc baABCBDAD					

	S	D	Y	B%
Tarih-1	0	0	0	0
İlk ve Orta Çağlarda İç Asya'daki Türk siyasi teşekküllerinin güç ve yönetim yapısını açıklar.	1	0	1	0
Türklerin Anadolu'ya yerleşmeye başlaması ile Türkiye Selçuklu Devleti'nin yıkılışı arasındaki süreçte meydana gelen 1	1	0	1	0
Tanzimat Fermanı, Islahat Fermanı ve Kanun-ı Esasi'nin içeriklerini küresel ve yerel siyasi şartlar bağlamında değerlendirir	1	0	1	0
Siyasi alanda meydana gelen gelişmeleri kavrar.	1	0	1	0
Düzenli ordunun kurulmasından Mudanya Ateşkes Antlaşması'na kadar meydana gelen gelişmeleri Türkiye'nin bağımsız	1	0	1	0
Coğrafya-1	0	0	0	0
Türkiye'de İklim	1	0	1	0
Dış Kuvvetler	1	0	0	0
Dünyada Nüfusun Dağılışı	1	0	1	0
Bölge ve Bölge Türleri	1	0	1	0
Afetlerin Genel Özellikleri	1	1	0	100
Felsefe	0	0	0	0
Düşünme ve akıl yürütmeye ilişkin kavramları açıklar.	1	1	0	100
Bilim felsefesinin konusunu ve problemlerini açıklar.	1	1	0	100
Örnek felsefi metinlerinden hareketle 18. yüzyıl -19. yüzyıl filozoflarının felsefi görüşlerini analiz eder.	1	0	0	0
Felsefenin anlamını açıklar.	1	0	1	0
Sanat felsefesinin konusunu ve problemlerini açıklar.	1	1	0	100
Din Kült. ve Ahl. Bil.	0	0	0	0
Din ve İslam	1	1	0	100
İslam ve İbadet	1	1	0	100
Din ve Hayat	1	1	0	100

	Soru	Doğru	Yanlış	Boş	Net	Başarı
Fizik	7	3	4	0	2,00	% 29
Kimya	7	2	2	3	1,50	% 21
Biyoloji	6	1	1	4	0,75	% 13
TYT Fen	20	6	7	7	4,25	% 21
Cevap Anahtarı	B DECDECCDECCABEBCEAEED					
Cevaplarınız	cEaeEbCbE e B e E					

	S	D	Y	B%
Fizik	0	0	0	0
Fiziksel Niceliklerin Sınıflandırılması	1	1	0	100
Adezyon, Kohezyon, Yüzey Gerilimi ve Kılcalılık	1	0	1	0
Elektrik Devreleri	1	0	1	0
İvme	1	1	0	100
Işık Şiddeti, Işık Akısı ve Aydınlanma	1	0	1	0
Dalgalarla İlgili Temel Kavramlar	1	0	1	0
Katı, Sıvı, Gaz Basıncı	1	1	0	100
Kimya	0	0	0	0
Kimya Disiplinleri ve Kimyacıların Çalışma Alanları	1	1	0	100
Atomun Yapısı	1	0	0	0
Güçlü Etkileşimler / İyonik Bağ	1	0	1	0
Güçlü Etkileşimler / Kovalent Bağ	1	0	1	0
Hâl Değişimi	1	1	0	100
Kimyasal Hesaplamalar / Miktar İçeren Problemler	1	0	0	0
Kimyasal Hesaplamalar / Sınırlayıcı Bileşen Hesaplamaları	1	0	0	0
Ayırma ve Safaştırma Teknikleri	1	0	1	0
Asit ve Bazların Metallerle Tepkimeleri	1	0	0	0
Biyoloji	0	0	0	0
Lipitler	1	0	0	0
Plastit	1	0	0	0
Hayvanlar	1	0	1	0
Mitoz	1	0	0	0
Cinsiyete Bağlı Kalıtım	1	0	0	0
Güncel Çevre Sorunları	1	1	0	100

BİLGİ SARMAL TG TYT 1



317,948 % 19,87

MANİSA / YUNUSEMRE
ÖZEL MANİSA KEP KİŞİSEL GELİŞİM KURSU

-M - 13109
SEDEF İLTER

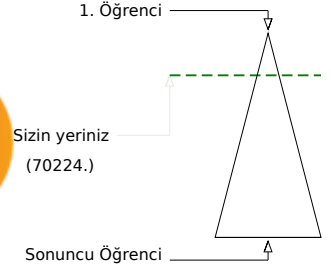
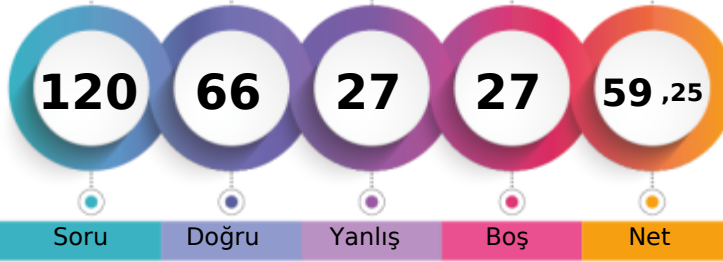

Soru Doğru Yanlış Boş Net

Şube	Kurum	İlçe	İl	Genel
Öğrenci Sıra No	26	174	685	70224 % 19,87
Sınava Katılan Öğrenci Sayısı	73	482	1675	353399

	Soru	Doğru	Yanlış	Boş	Net	Başarı
TYT Türkçe	40	27	9	4	24,75	% 62
Cevap Anahtarı	B EECDCCBADABACCCCEDEACBEDCECCDBAEABCAABAD					
Cevaplarınız	EECDCCBBA cBAAdCCCEDEAbAEDECCbBcCdAE CA BAD					

Türkçe	S	D	Y	B%
Metne Sözcük Yerleştirme	1	1	0	100
Sözcükte Anlam	3	3	0	100
Cümleyi Yorumlama ve Açıklama	2	2	0	100
Parçadaki Cümlelerin İçerik ve Özellikleri	1	1	0	100
Eklere ve Ek Çeşitleri	1	1	0	100
Ad Söylü Sözcükler - Karma	1	1	0	100
Ses Bilgisi - Karma	1	1	0	100
Noktalamaya İşaretleri - Karma	2	0	1	0
Bitişik ve Ayrı Yazılan Kelimeler	1	1	0	100
Yazım Kuralları - Karma	1	1	0	100
Cümlelerin Öğeleri - Karma	1	0	1	0
Paragrafa Ana Düşünce (Ana Fikir)	11	8	3	73
Paragrafa Özgü Soru Kökü	8	5	2	63
Paragrafa Anlatım Akışını Bozan Cümle	1	1	0	100
Paragrafa Cümle Yerleştirme	2	2	0	100
ANLATIM TEKNİKLERİ VE DÜŞÜNCEYİ GELİŞTİRME YOLLARI	1	1	0	100
Paragrafa Boş Bırakılan Yerleri Tamamlama	4	2	2	50
Paragrafa Yardımcı Düşünceler	2	0	1	0
Cümlelerden Paragraf Oluşturma	1	0	1	0
Paragrafın Karşılık Olduğu Soruyu Belirleme	1	1	0	100
Bir Paragrafa Bağlı Çoklu Sorular	6	3	0	50
Paragrafın Konusu	1	0	0	0

	Soru	Doğru	Yanlış	Boş	Net	Başarı
Matematik-1	30	19	3	8	18,25	% 61
Geometri	10	3	0	7	3,00	% 30
TYT Matematik	40	22	3	15	21,25	% 53
Cevap Anahtarı	B BBEDDBDBDCDAAABCCDABBBCACBACCCBBEACAEABEB					
Cevaplarınız	cBED DDBDBC AA BCCD BCA A ae A AB					

Matematik-1	S	D	Y	B%
RASYONEL SAYILAR	1	1	0	100
Rasyonel Sayılar	1	1	0	100
Üslü İfadeler	1	0	1	0
Kökü İfadeler	1	1	0	100
Mutlak Değerli Denklemler	1	1	0	100
Aralık Kavramı ve Basit Eşitsizlikler	1	1	0	100
Tek ve Çift Sayılar	1	0	0	0
Çok Bilinmeyenli Denklemler	1	1	0	100
Asal Sayılar ve Aralarında Asal Sayılar	1	0	1	0
Küme Kavramı ve Kümelere İşlemler	1	0	1	0
Önemeler ve Bileşik Önemeler	1	1	0	100
Fonksiyon Grafikleri	1	1	0	100
Faktöriyel Kavramı	1	1	0	100
Bölünebilme Kuralları	1	0	0	0
Dört İşlem Yeteneği	1	1	0	100
VERİ	1	1	0	100
Sayı Problemleri	3	1	0	33
Kesir Problemleri	2	1	0	50
Yüzde, Kar-Zarar Problemleri	2	2	0	100
Hareket Problemleri	1	0	0	0

	Soru	Doğru	Yanlış	Boş	Net	Başarı
Tarih-1	5	0	0	5	0,00	% 0
Coğrafya-1	5	2	3	0	1,25	% 25
Felsefe	5	2	3	0	1,25	% 25
Din Kült. ve Ahl. Bil.	5	5	0	0	5,00	% 100
Felsefe (Seçmeli)	5	0	0	5	0,00	% 0
TYT Sosyal	20	9	6	5	7,50	% 38
Cevap Anahtarı	B BCEADDCADACCAABCBDADBEDEEA					
Cevaplarınız	DdAbcbbAAeCBAD					

Tarih-1	S	D	Y	B%
İlk ve Orta Çağlarda İç Asya'daki Türk siyasi teşekküllerinin güç ve yönetim yapısını açıklar.	1	0	0	0
Türklerin Anadolu'ya yerleşmeye başlaması ile Türkiye Selçuklu Devleti'nin yıkılışı arasındaki süreçte meydana gelen 1	1	0	0	0
Tanzimat Fermanı, Islahat Fermanı ve Kanun-ı Esasi'nin içeriklerini küresel ve yerel siyasi şartlar bağlamında değerlendirir	1	0	0	0
Siyasi alanda meydana gelen gelişmeleri kavrar.	1	0	0	0
Düzenli ordunun kurulmasından Mudanya Ateşkes Antlaşması'na kadar meydana gelen gelişmeleri Türkiye'nin bağımsız	1	0	0	0
Coğrafya-1	0	0	0	0
Türkiye'de İklim	1	0	1	0
Dış Kuvvetler	1	0	1	0
Dünyada Nüfusun Dağılışı	1	1	0	100
Bölge ve Bölge Türleri	1	0	1	0
Afetlerin Genel Özellikleri	1	1	0	100
Felsefe	0	0	0	0
Düşünme ve akıl yürütmeye ilişkin kavramları açıklar.	1	0	1	0
Bilim felsefesinin konusunu ve problemlerini açıklar.	1	1	0	100
Örnek felsefi metinlerinden hareketle 18. yüzyıl -19. yüzyıl filozoflarının felsefi görüşlerini analiz eder.	1	0	1	0
Felsefenin anlamını açıklar.	1	0	1	0
Sanat felsefesinin konusunu ve problemlerini açıklar.	1	1	0	100
Din Kült. ve Ahl. Bil.	0	0	0	0
Din ve İslam	1	1	0	100
İslam ve İbadet	1	1	0	100
Din ve Hayat	1	1	0	100

	Soru	Doğru	Yanlış	Boş	Net	Başarı
Fizik	7	3	4	0	2,00	% 29
Kimya	7	2	2	3	1,50	% 21
Biyoloji	6	3	3	0	2,25	% 38
TYT Fen	20	8	9	3	5,75	% 29
Cevap Anahtarı	B DECDECCDECCABEBCEAEED					
Cevaplarınız	cEbbEbCcE C d BecEEb					

Fizik	S	D	Y	B%
Fiziksel Niceliklerin Sınıflandırılması	1	1	0	100
Adezyon, Kohezyon, Yüzey Gerilimi ve Kılcalılık	1	0	1	0
Elektrik Devreleri	1	0	1	0
İvme	1	1	0	100
Işık Şiddeti, Işık Akısı ve Aydınlanma	1	0	1	0
Dalgalarla İlgili Temel Kavramlar	1	0	1	0
Katı, Sıvı, Gaz Basıncı	1	1	0	100
Kimya	0	0	0	0
Kimya Disiplinleri ve Kimyacıların Çalışma Alanları	1	0	1	0
Atomun Yapısı	1	0	0	0
Güçlü Etkileşimler / İyonik Bağ	1	0	1	0
Güçlü Etkileşimler / Kovalent Bağ	1	0	1	0
Hâl Değişimi	1	1	0	100
Kimyasal Hesaplamalar / Miktar İçeren Problemler	1	0	0	0
Kimyasal Hesaplamalar / Sınırlayıcı Bileşen Hesaplamaları	1	0	0	0
Ayırma ve Safaştırma Teknikleri	1	1	0	100
Asit ve Bazların Metallerle Tepkimeleri	1	0	0	0
Biyoloji	0	0	0	0
Lipitler	1	0	1	0
Plastit	1	1	0	100
Hayvanlar	1	1	0	100
Mitoz	1	0	1	0
Cinsiyete Bağlı Kalıtım	1	0	1	0
Güncel Çevre Sorunları	1	1	0	100

BİLGİ SARMAL TG TYT 1

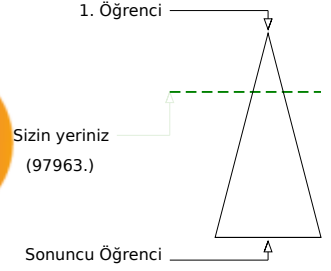
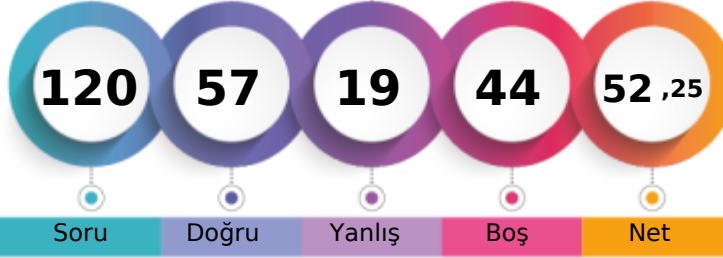

297,010 % 27,72

MANİSA / YUNUSEMRE
ÖZEL MANİSA KEP KİŞİSEL GELİŞİM KURSU-M - 13015
SEMİH KURNAZ

	Şube	Kurum	İlçe	İl	Genel
Öğrenci Sıra No	33	224	831	2238	97963 % 27,72
Sınava Katılan Öğrenci Sayısı	73	482	1675	7316	353399

	Soru	Doğru	Yanlış	Boş	Net	Başarı
TYT Türkçe	40	26	6	8	24,50	% 61
Cevap Anahtarı	B	EECDCCBBADABACCCCEDEACBEDCECCDBAEABCAABAD				
Cevaplarınız		EECeCBBADABA	CCCDdAbBEDCB	CCDd	eBeD	

	S	D	Y	B%
Türkçe	0	0	0	0
Metne Sözcük Yerleştirme	1	1	0	100
Sözcükte Anlam	3	3	0	100
Cümleyi Yorumlama ve Açıklama	2	1	1	50
Parçadaki Cümlelerin İçerik ve Özellikleri	1	1	0	100
Eklere ve Ek Çeşitleri	1	1	0	100
Ad Söylü Sözcükler - Karma	1	0	1	0
Ses Bilgisi - Karma	1	1	0	100
Noktalamaya İşaretleri - Karma	2	2	0	100
Bitişik ve Ayrı Yazılan Kelimeler	1	1	0	100
Yazım Kuralları - Karma	1	1	0	100
Cümlelerin Öğeleri - Karma	1	0	0	0
Paragrafta Ana Düşünce (Ana Fikir)	11	8	0	73
Paragrafa Özgü Soru Kökü	8	4	0	50
Paragrafta Anlatım Akışını Bozan Cümle	1	1	0	100
Paragrafa Cümle Yerleştirme	2	2	0	100
ANLATIM TEKNİKLERİ VE DÜŞÜNCEYİ GELİŞTİRME YOLLARI	1	0	1	0
Paragrafta Boş Bırakılan Yerleri Tamamlama	4	2	1	50
Paragrafta Yardımcı Düşünceler	2	1	1	50
Cümlelerden Paragraf Oluşturma	1	0	1	0
Paragrafın Karşılık Olduğu Soruyu Belirleme	1	0	0	0
Bir Paragrafa Bağlı Çoklu Sorular	6	1	1	17
Paragrafın Konusu	1	0	0	0

	Soru	Doğru	Yanlış	Boş	Net	Başarı	
Matematik-1	30	7	1	22	6,75	% 23	
Geometri	10	1	0	9	1,00	% 10	
TYT Matematik	40	8	1	31	7,75	% 19	
Cevap Anahtarı	B	BBEBDDDBDCDAAABCCDABBACBACCCBBEBCAEABEB					
Cevaplarınız		BBb	DB	B	D	B	B

	S	D	Y	B%
Matematik-1	0	0	0	0
RASYONEL SAYILAR	1	1	0	100
Rasyonel Sayılar	1	1	0	100
Üslü İfadeler	1	1	0	100
Köklü İfadeler	1	1	0	100
Mutlak Değerli Denklemler	1	0	1	0
Aralık Kavramı ve Basit Eşitsizlikler	1	0	0	0
Tek ve Çift Sayılar	1	0	0	0
Çok Bilinmeyenli Denklemler	1	0	0	0
Asal Sayılar ve Aralarında Asal Sayılar	1	0	0	0
Küme Kavramı ve Kümelere İşlemler	1	0	0	0
Önemeler ve Bileşik Önemeler	1	0	0	0
Fonksiyon Grafikleri	1	1	0	100
Faktöriyel Kavramı	1	0	0	0
Bölünebilme Kuralları	1	1	0	100
Dört İşlem Yeteneği	1	0	0	0
VERİ	1	0	0	0
Sayı Problemleri	3	0	0	0
Kesir Problemleri	2	0	0	0
Yüzde, Kar-Zarar Problemleri	2	0	0	0
Hareket Problemleri	1	0	0	0

	Soru	Doğru	Yanlış	Boş	Net	Başarı
Tarih-1	5	3	2	0	2,50	% 50
Coğrafya-1	5	2	3	0	1,25	% 25
Felsefe	5	2	3	0	1,25	% 25
Din Kült. ve Ahl. Bil.	5	5	0	0	5,00	% 100
Felsefe (Seçmeli)	5	0	0	5	0,00	% 0
TYT Sosyal	20	12	8	0	10,00	% 50
Cevap Anahtarı	B	BCEADDCADACCAABCBDADBEDEEA				
Cevaplarınız		BCabDDeAcebeABCBDAD				

	S	D	Y	B%
Tarih-1	0	0	0	0
İlk ve Orta Çağlarda İÇ Asya'daki Türk siyasi teşekküllerinin güç ve yönetim yapısını açıklar.	1	0	1	0
Türklerin Anadolu'ya yerleşmeye başlaması ile Türkiye Selçuklu Devleti'nin yıkılışı arasındaki süreçte meydana gelen 1	1	1	0	100
Tanzimat Fermanı, Islahat Fermanı ve Kanun-ı Esasi'nin içeriklerini küresel ve yerel siyasi şartlar bağlamında değerlendirir	1	1	0	100
Siyasi alanda meydana gelen gelişmeleri kavrar.	1	1	0	100
Düzenli ordunun kurulmasından Mudanya Ateşkes Antlaşması'na kadar meydana gelen gelişmeleri Türkiye'nin bağımsız	1	0	1	0
Coğrafya-1	0	0	0	0
Türkiye'de İklim	1	0	1	0
Dış Kuvvetler	1	0	1	0
Dünyada Nüfusun Dağılışı	1	1	0	100
Bölge ve Bölge Türleri	1	0	1	0
Afetlerin Genel Özellikleri	1	1	0	100
Felsefe	0	0	0	0
Düşünme ve akıl yürütmeye ilişkin kavramları açıklar.	1	1	0	100
Bilim felsefesinin konusunu ve problemlerini açıklar.	1	1	0	100
Örnek felsefi metinlerinden hareketle 18. yüzyıl -19. yüzyıl filozoflarının felsefi görüşlerini analiz eder.	1	0	1	0
Felsefenin anlamını açıklar.	1	0	1	0
Sanat felsefesinin konusunu ve problemlerini açıklar.	1	0	1	0
Din Kült. ve Ahl. Bil.	0	0	0	0
Din ve İslam	1	1	0	100
İslam ve İbadet	1	1	0	100
Din ve Hayat	1	1	0	100

	Soru	Doğru	Yanlış	Boş	Net	Başarı
Fizik	7	6	1	0	5,75	% 82
Kimya	7	3	1	3	2,75	% 39
Biyoloji	6	2	2	2	1,50	% 25
TYT Fen	20	11	4	5	10,00	% 50
Cevap Anahtarı	B	DECDECCDECCABEBCAEED				
Cevaplarınız		DEbDECCD	AdEBeD	E		

	S	D	Y	B%
Fizik	0	0	0	0
Fiziksel Niceliklerin Sınıflandırılması	1	1	0	100
Adezyon, Kohezyon, Yüzey Gerilimi ve Kılcallık	1	1	0	100
Elektrik Devreleri	1	1	0	100
İvme	1	1	0	100
Işık Şiddeti, Işık Akısı ve Aydınlanma	1	0	1	0
Dalgalarla İlgili Temel Kavramlar	1	1	0	100
Katı, Sıvı, Gaz Basıncı	1	1	0	100
Kimya	0	0	0	0
Kimya Disiplinleri ve Kimyacıların Çalışma Alanları	1	0	1	0
Atomun Yapısı	1	1	0	100
Güçlü Etkileşimler / İyonik Bağ	1	1	0	100
Güçlü Etkileşimler / Kovalent Bağ	1	1	0	100
Hâl Değişimi	1	0	0	0
Kimyasal Hesaplamalar / Miktar İçeren Problemler	1	0	0	0
Kimyasal Hesaplamalar / Sınırlayıcı Bileşen Hesaplamaları	1	0	0	0
Ayırma ve Safaştırma Teknikleri	1	0	0	0
Asit ve Bazların Metallerle Tepkimeleri	1	1	0	100
Biyoloji	0	0	0	0
Lipitler	1	0	0	0
Plastit	1	1	0	100
Hayvanlar	1	1	0	100
Mitoz	1	0	1	0
Cinsiyete Bağlı Kalıtım	1	0	1	0
Güncel Çevre Sorunları	1	0	0	0

BİLGİ SARMAL TG TYT 1



319,123 % 19,49

MANİSA / YUNUSEMRE
ÖZEL MANİSA KEP KİŞİSEL GELİŞİM KURSU

-M - 0
SENA DOĞAN

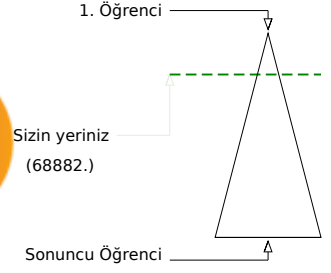
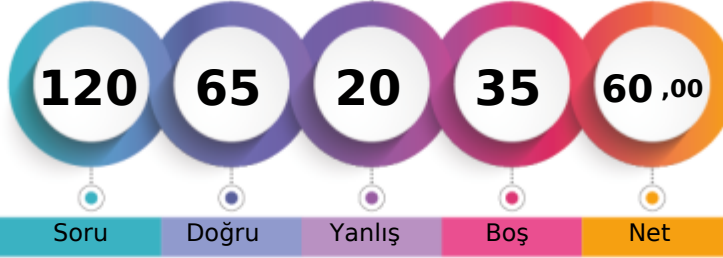

Soru Doğru Yanlış Boş Net

Şube Kurum İlçe İl Genel

Öğrenci Sıra No 23 171 673 1627 68882 % 19,49

Sınava Katılan Öğrenci Sayısı 73 482 1675 7316 353399

		Soru	Doğru	Yanlış	Boş	Net	Başarı	
TYT Türkçe		40	33	5	2	31,75	% 79	
Cevap Anahtarı	B	EECDCCBBADABACCCCEACBEDCECCDBAEABCAABAD						
Cevaplarınız		EECDCCBBADbBe CCCDEACBEDCECCDBADaEaCAAB a						

	S	D	Y	B%
Türkçe	0	0	0	0
Metne Sözcük Yerleştirme	1	1	0	100
Sözcükte Anlam	3	3	0	100
Cümleyi Yorumlama ve Açıklama	2	2	0	100
Parçadaki Cümlelerin İçerik ve Özellikleri	1	1	0	100
Eklere ve Ek Çeşitleri	1	1	0	100
Ad Söylü Sözcükler - Karma	1	0	0	0
Ses Bilgisi - Karma	1	0	1	0
Noktalamaya İşaretleri - Karma	2	1	1	50
Bitişik ve Ayrı Yazılan Kelimeler	1	1	0	100
Yazım Kuralları - Karma	1	0	1	0
Cümlelerin Öğeleri - Karma	1	0	0	0
Paragrafta Ana Düşünce (Ana Fikir)	11	10	1	91
Paragrafa Özgü Soru Kökü	8	6	2	75
Paragrafta Anlatım Akışını Bozan Cümle	1	1	0	100
Paragrafa Cümle Yerleştirme	2	2	0	100
ANLATIM TEKNİKLERİ VE DÜŞÜNCEYİ GELİŞTİRME YOLLARI	1	1	0	100
Paragrafta Boş Bırakılan Yerleri Tamamlama	4	4	0	100
Paragrafta Yardımcı Düşünceler	2	2	0	100
Cümlelerden Paragraf Oluşturma	1	1	0	100
Paragrafın Karşılık Olduğu Soruyu Belirleme	1	1	0	100
Bir Paragrafa Bağlı Çoklu Sorular	6	5	1	83
Paragrafın Konusu	1	1	0	100

		Soru	Doğru	Yanlış	Boş	Net	Başarı	
Matematik-1		30	16	3	11	15,25	% 51	
Geometri		10	2	0	8	2,00	% 20	
TYT Matematik		40	18	3	19	17,25	% 43	
Cevap Anahtarı	B	BBEDDBDBDCDAAABCCDABBACACBACCCBBEACAEABEB						
Cevaplarınız		BBb D BD CD A BCCDe aCACB B B						

	S	D	Y	B%
Matematik-1	0	0	0	0
RASYONEL SAYILAR	1	1	0	100
Rasyonel Sayılar	1	0	0	0
Üslü İfadeler	1	1	0	100
Kökü İfadeler	1	1	0	100
Mutlak Değerli Denklemler	1	0	1	0
Aralık Kavramı ve Basit Eşitsizlikler	1	0	0	0
Tek ve Çift Sayılar	1	0	0	0
Çok Bilinmeyenli Denklemler	1	1	0	100
Asal Sayılar ve Aralarında Asal Sayılar	1	0	0	0
Küme Kavramı ve Kümelere İşlemler	1	0	0	0
Önemeler ve Bileşik Önemeler	1	1	0	100
Fonksiyon Grafikleri	1	0	0	0
Faktöriyel Kavramı	1	1	0	100
Bölünebilme Kuralları	1	1	0	100
Dört İşlem Yeteneği	1	0	0	0
VERİ	1	1	0	100
Sayı Problemleri	3	2	0	67
Kesir Problemleri	2	1	0	50
Yüzde, Kar-Zarar Problemleri	2	2	0	100
Hareket Problemleri	1	0	1	0

		Soru	Doğru	Yanlış	Boş	Net	Başarı	
Tarih-1		5	3	2	0	2,50	% 50	
Coğrafya-1		5	1	0	4	1,00	% 20	
Felsefe		5	2	3	0	1,25	% 25	
Din Kült. ve Ahl. Bil.		5	5	0	0	5,00	% 100	
Felsefe (Seçmeli)		5	0	0	5	0,00	% 0	
TYT Sosyal		20	11	5	4	9,75	% 49	
Cevap Anahtarı	B	BCEADDCAACCAABCBADABEEEA						
Cevaplarınız		caEAD A CdbdBCBDAD						

	S	D	Y	B%
Tarih-1	0	0	0	0
İlk ve Orta Çağlarda İç Asya'daki Türk siyasi teşekküllerinin güç ve yönetim yapısını açıklar.	1	1	0	100
Türklerin Anadolu'ya yerleşmeye başlaması ile Türkiye Selçuklu Devleti'nin yıkılışı arasındaki süreçte meydana gelen 1	1	1	0	100
Tanzimat Fermanı, Islahat Fermanı ve Kanun-ı Esasi'nin içeriklerini küresel ve yerel siyasi şartlar bağlamında değerlendirir	1	0	1	0
Siyasi alanda meydana gelen gelişmeleri kavrar.	1	0	1	0
Düzenli ordunun kurulmasından Mudanya Ateşkes Antlaşması'na kadar meydana gelen gelişmeleri Türkiye'nin bağımsızlığına kadar	1	1	0	100
Coğrafya-1	0	0	0	0
Türkiye'de İklim	1	0	0	0
Dış Kuvvetler	1	0	0	0
Dünyada Nüfusun Dağılışı	1	0	0	0
Bölge ve Bölge Türleri	1	0	0	0
Afetlerin Genel Özellikleri	1	1	0	100
Felsefe	0	0	0	0
Düşünme ve akıl yürütmeye ilişkin kavramları açıklar.	1	1	0	100
Bilim felsefesinin konusunu ve problemlerini açıklar.	1	0	1	0
Örnek felsefi metinlerinden hareketle 18. yüzyıl -19. yüzyıl filozoflarının felsefi görüşlerini analiz eder.	1	1	0	100
Felsefenin anlamını açıklar.	1	0	1	0
Sanat felsefesinin konusunu ve problemlerini açıklar.	1	0	1	0
Din Kült. ve Ahl. Bil.	0	0	0	0
Din ve İslam	1	1	0	100
İslam ve İbadet	1	1	0	100
Din ve Hayat	1	1	0	100

		Soru	Doğru	Yanlış	Boş	Net	Başarı	
Fizik		7	1	2	4	0,50	% 7	
Kimya		7	2	4	1	1,00	% 14	
Biyoloji		6	0	1	5	-0,25	% 0	
TYT Fen		20	3	7	10	1,25	% 6	
Cevap Anahtarı	B	DECDECCDECCABEBCEAEED						
Cevaplarınız		bcE eECe dc e						

	S	D	Y	B%
Fizik	0	0	0	0
Fiziksel Niceliklerin Sınıflandırılması	1	0	0	0
Adezyon, Kohezyon, Yüzey Gerilimi ve Kılcallık	1	0	0	0
Elektrik Devreleri	1	0	0	0
İvme	1	0	0	0
Işık Şiddeti, Işık Akısı ve Aydınlanma	1	0	1	0
Dalgalarla İlgili Temel Kavramlar	1	0	1	0
Katı, Sıvı, Gaz Basıncı	1	1	0	100
Kimya	0	0	0	0
Kimya Disiplinleri ve Kimyacıların Çalışma Alanları	1	0	1	0
Atomun Yapısı	1	0	1	0
Güçlü Etkileşimler / İyonik Bağ	1	0	1	0
Güçlü Etkileşimler / Kovalent Bağ	1	0	1	0
Hâl Değişimi	1	1	0	100
Kimyasal Hesaplamalar / Miktar İçeren Problemler	1	1	0	100
Kimyasal Hesaplamalar / Sınırlayıcı Bileşen Hesaplamaları	1	1	0	100
Ayırma ve Safaştırma Teknikleri	1	0	1	0
Asit ve Bazların Metallerle Tepkimeleri	1	0	0	0
Biyoloji	0	0	0	0
Lipitler	1	0	0	0
Plastit	1	0	0	0
Hayvanlar	1	0	0	0
Mitoz	1	0	1	0
Cinsiyete Bağlı Kalıtım	1	0	0	0
Güncel Çevre Sorunları	1	0	0	0

BİLGİ SARMAL TG TYT 1



394,068

%

3,61

MANİSA / YUNUSEMRE
ÖZEL MANİSA KEP KİŞİSEL GELİŞİM KURSU

-M - 13071
SERAY AŞIK

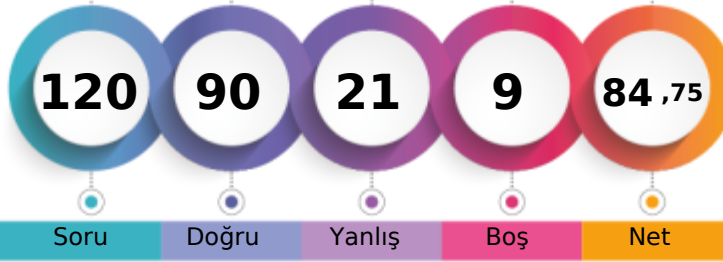

1. Öğrenci

Sizin yeriniz
(12743.)

Sonuncu Öğrenci

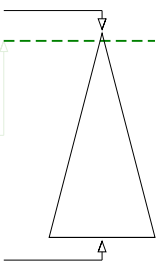

Soru Doğru Yanlış Boş Net

Şube Kurum İlçe İl Genel

Öğrenci Sıra No 3 39 211 359 12743 % 3,61

Sınava Katılan Öğrenci Sayısı 73 482 1675 7316 353399

	Soru	Doğru	Yanlış	Boş	Net	Başarı
TYT Türkçe	40	35	5	0	33,75	% 84
Cevap Anahtarı	B	EECDCCBBADABACCCDEACBEDCEBCDDBAEABCAABAD				
Cevaplarınız		EECDCCBBADABACCCDEACBEDCEBCddDaEABCAABAA				

	S	D	Y	B%
Türkçe	0	0	0	0
Metne Sözcük Yerleştirme	1	1	0	100
Sözcükte Anlam	3	3	0	100
Cümleyi Yorumlama ve Açıklama	2	2	0	100
Parçadaki Cümlelerin İçerik ve Özellikleri	1	1	0	100
Eklere ve Ek Çeşitleri	1	1	0	100
Ad Söylü Sözcükler - Karma	1	1	0	100
Ses Bilgisi - Karma	1	0	1	0
Noktalamaya İşaretleri - Karma	2	2	0	100
Bitişik ve Ayrı Yazılan Kelimeler	1	1	0	100
Yazım Kuralları - Karma	1	1	0	100
Cümlelerin Öğeleri - Karma	1	1	0	100
Paragrafta Ana Düşünce (Ana Fikir)	11	9	2	82
Paragrafa Özgü Soru Kökü	8	7	1	88
Paragrafta Anlatım Akışını Bozan Cümle	1	1	0	100
Paragrafa Cümle Yerleştirme	2	1	1	50
ANLATIM TEKNİKLERİ VE DÜŞÜNCEYİ GELİŞTİRME YOLLARI	1	1	0	100
Paragrafta Boş Bırakılan Yerleri Tamamlama	4	4	0	100
Paragrafta Yardımcı Düşüncüler	2	2	0	100
Cümlelerden Paragraf Oluşturma	1	0	1	0
Paragrafın Karşılık Olduğu Soruyu Belirleme	1	1	0	100
Bir Paragrafa Bağlı Çoklu Sorular	6	6	0	100
Paragrafın Konusu	1	1	0	100

	Soru	Doğru	Yanlış	Boş	Net	Başarı
Matematik-1	30	21	6	3	19,50	% 65
Geometri	10	6	0	4	6,00	% 60
TYT Matematik	40	27	6	7	25,50	% 64
Cevap Anahtarı	B	BBEDBDBDBCDAAABCCDABBACACBACDDBBECAEABEB				
Cevaplarınız		BBE BDBD CDAAeBCCDABcac BACae BE A ABE				

	S	D	Y	B%
Matematik-1	0	0	0	0
RASYONEL SAYILAR	1	1	0	100
Rasyonel Sayılar	1	1	0	100
Üslü İfadeler	1	1	0	100
Kökü İfadeler	1	1	0	100
Mutlak Değerli Denklemler	1	1	0	100
Aralık Kavramı ve Basit Eşitsizlikler	1	0	0	0
Tek ve Çift Sayılar	1	1	0	100
Çok Bilinmeyenli Denklemler	1	1	0	100
Asal Sayılar ve Aralarında Asal Sayılar	1	0	1	0
Küme Kavramı ve Kümelere İşlemler	1	0	1	0
Önemeler ve Bileşik Önemeler	1	1	0	100
Fonksiyon Grafikleri	1	0	0	0
Faktöriyel Kavramı	1	1	0	100
Bölünebilirlik Kuralları	1	1	0	100
Dört İşlem Yeteneği	1	1	0	100
VERİ	1	1	0	100
Sayı Problemleri	3	2	1	67
Kesir Problemleri	2	2	0	100
Yüzde, Kar-Zarar Problemleri	2	2	0	100
Hareket Problemleri	1	1	0	100

	Soru	Doğru	Yanlış	Boş	Net	Başarı
Tarih-1	5	4	1	0	3,75	% 75
Coğrafya-1	5	1	3	1	0,25	% 5
Felsefe	5	5	0	0	5,00	% 100
Din Kült. ve Ahl. Bil.	5	4	1	0	3,75	% 75
Felsefe (Seçmeli)	5	0	0	5	0,00	% 0
TYT Sosyal	20	14	5	1	12,75	% 64
Cevap Anahtarı	B	BCEADDCAACCAABCBDADBEAAA				
Cevaplarınız		eCEAD eAeCCAABbBDAD				

	S	D	Y	B%
Tarih-1	0	0	0	0
İlk ve Orta Çağlarda İç Asya'daki Türk siyasi teşekküllerinin güç ve yönetim yapısını açıklar.	1	1	0	100
Türklerin Anadolu'ya yerleşmeye başlaması ile Türkiye Selçuklu Devleti'nin yıkılışı arasındaki süreçte meydana gelen 1	1	1	0	100
Tanzimat Fermanı, Islahat Fermanı ve Kanun-ı Esasi'nin içeriklerini küresel ve yerel siyasi şartlar bağlamında değerlendirir	1	0	1	0
Siyasi alanda meydana gelen gelişmeleri kavrar.	1	1	0	100
Düzenli ordunun kurulmasından Mudanya Ateşkes Antlaşması'na kadar meydana gelen gelişmeleri Türkiye'nin bağımsızlığına kadar	1	1	0	100
Coğrafya-1	0	0	0	0
Türkiye'de İklim	1	0	1	0
Dış Kuvvetler	1	0	1	0
Dünyada Nüfusun Dağılışı	1	0	0	0
Bölge ve Bölge Türleri	1	0	1	0
Afetlerin Genel Özellikleri	1	1	0	100
Felsefe	0	0	0	0
Düşünme ve akıl yürütmeye ilişkin kavramları açıklar.	1	1	0	100
Bilim felsefesinin konusunu ve problemlerini açıklar.	1	1	0	100
Örnek felsefi metinlerinden hareketle 18. yüzyıl -19. yüzyıl filozoflarının felsefi görüşlerini analiz eder.	1	1	0	100
Felsefenin anlamını açıklar.	1	1	0	100
Sanat felsefesinin konusunu ve problemlerini açıklar.	1	1	0	100
Din Kült. ve Ahl. Bil.	0	0	0	0
Din ve İslam	1	1	0	100
İslam ve İbadet	1	1	0	100
Din ve Hayat	1	0	1	0

	Soru	Doğru	Yanlış	Boş	Net	Başarı
Fizik	7	6	1	0	5,75	% 82
Kimya	7	4	2	1	3,50	% 50
Biyoloji	6	4	2	0	3,50	% 58
TYT Fen	20	14	5	1	12,75	% 64
Cevap Anahtarı	B	DECDECCDECCABEBCAEED				
Cevaplarınız		DECeCCDE bAeEcCAEEe				

	S	D	Y	B%
Fizik	0	0	0	0
Fiziksel Niceliklerin Sınıflandırılması	1	1	0	100
Adezyon, Kohezyon, Yüzey Gerilimi ve Kılcallık	1	1	0	100
Elektrik Devreleri	1	1	0	100
İvme	1	1	0	100
Işık Şiddeti, Işık Akısı ve Aydınlanma	1	1	0	100
Dalgalarla İlgili Temel Kavramlar	1	0	1	0
Katı, Sıvı, Gaz Basıncı	1	1	0	100
Kimya	0	0	0	0
Kimya Disiplinleri ve Kimyacıların Çalışma Alanları	1	0	1	0
Atomun Yapısı	1	1	0	100
Güçlü Etkileşimler / İyonik Bağ	1	1	0	100
Güçlü Etkileşimler / Kovalent Bağ	1	1	0	100
Hâl Değişimi	1	1	0	100
Kimyasal Hesaplamalar / Miktar İçeren Problemler	1	0	0	0
Kimyasal Hesaplamalar / Sınırlayıcı Bileşen Hesaplamaları	1	0	0	0
Ayırma ve Safaştırma Teknikleri	1	0	1	0
Asit ve Bazların Metallerle Tepkimeleri	1	1	0	100
Biyoloji	0	0	0	0
Lipitler	1	0	1	0
Plastit	1	1	0	100
Hayvanlar	1	0	1	0
Mitoz	1	1	0	100
Cinsiyete Bağlı Kalıtım	1	1	0	100
Güncel Çevre Sorunları	1	1	0	100

BİLGİ SARMAL TG TYT 1

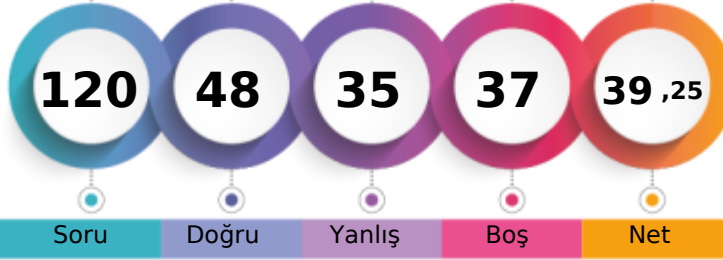

257,935 % 48,15

MANİSA / YUNUSEMRE
ÖZEL MANİSA KEP KİŞİSEL GELİŞİM KURSU-M - 13075
SILA ÇAKIR

1. Öğrenci

Sizin yeriniz
(170170.)

Sonuncu Öğrenci

Soru Doğru Yanlış Boş Net

Şube Kurum İlçe İl Genel

Öğrenci Sıra No 50 329 1144 3837 170170 % 48,15

Sınava Katılan Öğrenci Sayısı 73 482 1675 7316 353399

		Soru	Doğru	Yanlış	Boş	Net	Başarı	
TYT Türkçe		40	24	12	4	21,00	% 53	
Cevap Anahtarı	B	EECDCCBADABACCCCEDEACBEDCECCDBAEABCAABAD						
Cevaplarınız		EECDCC Bc bBAaCCCEACcEDCabCbbaEaEBcAade						

	S	D	Y	B%
Türkçe	0	0	0	0
Metne Sözcük Yerleştirme	1	0	1	0
Sözcükte Anlam	3	3	0	100
Cümleyi Yorumlama ve Açıklama	2	2	0	100
Parçadaki Cümlelerin İçerik ve Özellikleri	1	1	0	100
Eklere ve Ek Çeşitleri	1	0	0	0
Ad Söylü Sözcükler - Karma	1	0	0	0
Ses Bilgisi - Karma	1	0	0	0
Noktalamaya İşaretleri - Karma	2	0	1	0
Bitişik ve Ayrı Yazılan Kelimeler	1	1	0	100
Yazım Kuralları - Karma	1	1	0	100
Cümlelerin Öğeleri - Karma	1	0	1	0
Paragrafta Ana Düşünce (Ana Fikir)	11	8	3	73
Paragrafa Özgü Soru Kökü	8	6	2	75
Paragrafta Anlatım Akışını Bozan Cümle	1	1	0	100
Paragrafa Cümle Yerleştirme	2	1	1	50
ANLATIM TEKNİKLERİ VE DÜŞÜNCEYİ GELİŞTİRME YOLLARI	1	1	0	100
Paragrafta Boş Bırakılan Yerleri Tamamlama	4	3	1	75
Paragrafta Yardımcı Düşünceler	2	0	2	0
Cümlelerden Paragraf Oluşturma	1	0	1	0
Paragrafın Karşılık Olduğu Soruyu Belirleme	1	1	0	100
Bir Paragrafa Bağlı Çoklu Sorular	6	3	3	50
Paragrafın Konusu	1	0	1	0

		Soru	Doğru	Yanlış	Boş	Net	Başarı	
Matematik-1		30	6	7	17	4,25	% 14	
Geometri		10	1	1	8	0,75	% 8	
TYT Matematik		40	7	8	25	5,00	% 13	
Cevap Anahtarı	B	BBEBDBDBDCDAABCCDABBACBACCBDBEBCAEABEB						
Cevaplarınız		BBaca Dca eDdA B						Ea

	S	D	Y	B%
Matematik-1	0	0	0	0
RASYONEL SAYILAR	1	0	1	0
Rasyonel Sayılar	1	1	0	100
Üslü İfadeler	1	1	0	100
Kökü İfadeler	1	1	0	100
Mutlak Değerli Denklemler	1	0	1	0
Aralık Kavramı ve Basit Eşitsizlikler	1	0	1	0
Tek ve Çift Sayılar	1	0	1	0
Çok Bilinmeyenli Denklemler	1	0	0	0
Asal Sayılar ve Aralarında Asal Sayılar	1	0	0	0
Küme Kavramı ve Kümelere İşlemler	1	0	0	0
Önemeler ve Bileşik Önemeler	1	0	1	0
Fonksiyon Grafikleri	1	0	0	0
Faktöriyel Kavramı	1	0	1	0
Bölünebilme Kuralları	1	1	0	100
Dört İşlem Yeteneği	1	0	1	0
VERİ	1	1	0	100
Sayı Problemleri	3	0	0	0
Kesir Problemleri	2	1	0	50
Yüzde, Kar-Zarar Problemleri	2	0	0	0
Hareket Problemleri	1	0	0	0

		Soru	Doğru	Yanlış	Boş	Net	Başarı	
Tarih-1		5	3	1	1	2,75	% 55	
Coğrafya-1		5	1	1	3	0,75	% 15	
Felsefe		5	2	2	1	1,50	% 30	
Din Kült. ve Ahl. Bil.		5	5	0	0	5,00	% 100	
Felsefe (Seçmeli)		5	0	0	5	0,00	% 0	
TYT Sosyal		20	11	4	5	10,00	% 50	
Cevap Anahtarı	B	BCEADDCADACCAABCBDADBEDEEA						
Cevaplarınız		B E d D e A d A d B C B D A D						

	S	D	Y	B%
Tarih-1	0	0	0	0
İlk ve Orta Çağlarda İÇ Asya'daki Türk siyasi teşekküllerinin güç ve yönetim yapısını açıklar.	1	0	1	0
Türklerin Anadolu'ya yerleşmeye başlaması ile Türkiye Selçuklu Devleti'nin yıkılışı arasındaki süreçte meydana gelen 1	1	1	0	100
Tanzimat Fermanı, İslahat Fermanı ve Kanun-ı Esasi'nin içeriklerini küresel ve yerel siyasi şartlar bağlamında değerlendirir	1	1	0	100
Siyasi alanda meydana gelen gelişmeleri kavrar.	1	0	0	0
Düzenli ordunun kurulmasından Mudanya Ateşkes Antlaşması'na kadar meydana gelen gelişmeleri Türkiye'nin bağımsızlığına	1	1	0	100
Coğrafya-1	0	0	0	0
Türkiye'de İklim	1	0	0	0
Dış Kuvvetler	1	0	0	0
Dünyada Nüfusun Dağılışı	1	0	0	0
Bölge ve Bölge Türleri	1	0	1	0
Afetlerin Genel Özellikleri	1	1	0	100
Felsefe	0	0	0	0
Düşünme ve akıl yürütmeye ilişkin kavramları açıklar.	1	1	0	100
Bilim felsefesinin konusunu ve problemlerini açıklar.	1	0	1	0
Örnek felsefi metinlerinden hareketle 18. yüzyıl -19. yüzyıl filozoflarının felsefi görüşlerini analiz eder.	1	0	0	0
Felsefenin anlamını açıklar.	1	0	1	0
Sanat felsefesinin konusunu ve problemlerini açıklar.	1	1	0	100
Din Kült. ve Ahl. Bil.	0	0	0	0
Din ve İslam	1	1	0	100
İslam ve İbadet	1	1	0	100
Din ve Hayat	1	1	0	100

		Soru	Doğru	Yanlış	Boş	Net	Başarı	
Fizik		7	2	5	0	0,75	% 11	
Kimya		7	1	3	3	0,25	% 4	
Biyoloji		6	3	3	0	2,25	% 38	
TYT Fen		20	6	11	3	3,25	% 16	
Cevap Anahtarı	B	DECDECCDECCABEBCEAEED						
Cevaplarınız		bcdDdeCce e d BCbEde						

	S	D	Y	B%
Fizik	0	0	0	0
Fiziksel Niceliklerin Sınıflandırılması	1	1	0	100
Adezyon, Kohezyon, Yüzey Gerilimi ve Kılcalılık	1	0	1	0
Elektrik Devreleri	1	0	1	0
İvme	1	0	1	0
Işık Şiddeti, Işık Akısı ve Aydınlanma	1	0	1	0
Dalgalarla İlgili Temel Kavramlar	1	1	0	100
Katı, Sıvı, Gaz Basıncı	1	0	1	0
Kimya	0	0	0	0
Kimya Disiplinleri ve Kimyacıların Çalışma Alanları	1	0	0	0
Atomun Yapısı	1	0	1	0
Güçlü Etkileşimler / İyonik Bağ	1	0	1	0
Güçlü Etkileşimler / Kovalent Bağ	1	0	1	0
Hâl Değişimi	1	1	0	100
Kimyasal Hesaplamalar / Miktar İçeren Problemler	1	0	0	0
Kimyasal Hesaplamalar / Sınırlayıcı Bileşen Hesaplamaları	1	0	0	0
Ayırma ve Safaştırma Teknikleri	1	0	1	0
Asit ve Bazların Metallerle Tepkimeleri	1	0	0	0
Biyoloji	0	0	0	0
Lipitler	1	0	1	0
Plastit	1	0	1	0
Hayvanlar	1	1	0	100
Mitoz	1	1	0	100
Cinsiyete Bağlı Kalıtım	1	0	1	0
Güncel Çevre Sorunları	1	1	0	100

BİLGİ SARMAL TG TYT 1

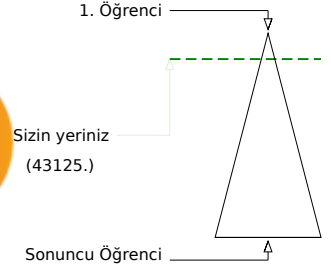

345,088 % 12,20

MANİSA / YUNUSEMRE
ÖZEL MANİSA KEP KİŞİSEL GELİŞİM KURSU-M - 13002
SUDE KAVUT

Şube	Kurum	İlçe	İl	Genel
Öğrenci Sıra No	14	116	487	1059
Sınava Katılan Öğrenci Sayısı	73	482	1675	7316
				43125 % 12,20
				353399

	Soru	Doğru	Yanlış	Boş	Net	Başarı
TYT Türkçe	40	33	3	4	32,25	% 81
Cevap Anahtarı	A ABEECDDBADDABACCCDEACBEDCBCECCDBAEABCAAB					
Cevaplarınız	ABEECDDBEDD BAC CCcEACBEDCBCECCDBAE CAAE					

	S	D	Y	B%
Türkçe	0	0	0	0
Metne Sözcük Yerleştirme	1	1	0	100
Sözcükte Anlam	3	3	0	100
Cümleyi Yorumlama ve Açıklama	2	2	0	100
Parçadaki Cümlelerin İçerik ve Özellikleri	1	1	0	100
Eklere ve Ek Çeşitleri	1	1	0	100
Ad Söylü Sözcükler - Karma	1	0	1	0
Ses Bilgisi - Karma	1	1	0	100
Noktalama İşaretleri - Karma	2	1	0	50
Bitişik ve Ayrı Yazılan Kelimeler	1	1	0	100
Yazım Kuralları - Karma	1	1	0	100
Cümlelerin Öğeleri - Karma	1	1	0	100
Paragrafta Ana Düşünce (Ana Fikir)	11	9	1	82
Paragrafa Özgü Soru Kökü	8	7	0	88
Paragrafta Anlatım Akışını Bozan Cümle	1	1	0	100
Paragrafa Cümle Yerleştirme	2	1	1	50
ANLATIM TEKNİKLERİ VE DÜŞÜNCEYİ GELİŞTİRME YOLLARI	1	1	0	100
Paragrafta Boş Bırakılan Yerleri Tamamlama	4	4	0	100
Paragrafta Yardımcı Düşünceler	2	2	0	100
Cümlelerden Paragraf Oluşturma	1	1	0	100
Paragrafın Karşılık Olduğu Soruyu Belirleme	1	1	0	100
Bir Paragrafa Bağlı Çoklu Sorular	6	3	1	50
Paragrafın Konusu	1	0	0	0

	Soru	Doğru	Yanlış	Boş	Net	Başarı
Matematik-1	30	15	3	12	14,25	% 48
Geometri	10	1	0	9	1,00	% 10
TYT Matematik	40	16	3	21	15,25	% 38
Cevap Anahtarı	A BDBBEDBDCDDBCDAAABCCDABBACBACBEBBEBCEAEAB					
Cevaplarınız	cDBB D D b CDA B CD BBCA c B					

	S	D	Y	B%
Matematik-1	0	0	0	0
RASYONEL SAYILAR	1	0	1	0
Rasyonel Sayılar	1	1	0	100
Üslü İfadeler	1	1	0	100
Kökü İfadeler	1	1	0	100
Mutlak Değerli Denklemler	1	0	0	0
Aralık Kavramı ve Basit Eşitsizlikler	1	1	0	100
Tek ve Çift Sayılar	1	0	0	0
Çok Bilinmeyenli Denklemler	1	1	0	100
Asal Sayılar ve Aralarında Asal Sayılar	1	0	0	0
Küme Kavramı ve Kümelere İşlemler	1	0	0	0
Önemeler ve Bileşik Önemeler	1	0	1	0
Fonksiyon Grafikleri	1	0	0	0
Faktöriyel Kavramı	1	1	0	100
Bölünebilme Kuralları	1	1	0	100
Dört İşlem Yeteneği	1	1	0	100
VERİ	1	0	0	0
Sayı Problemleri	3	0	1	0
Kesir Problemleri	2	2	0	100
Yüzde, Kar-Zarar Problemleri	2	2	0	100
Hareket Problemleri	1	0	0	0

	Soru	Doğru	Yanlış	Boş	Net	Başarı
Tarih-1	5	2	1	2	1,75	% 35
Coğrafya-1	5	0	0	5	0,00	% 0
Felsefe	5	4	0	1	4,00	% 80
Din Kült. ve Ahl. Bil.	5	5	0	0	5,00	% 100
Felsefe (Seçmeli)	5	0	0	5	0,00	% 0
TYT Sosyal	20	11	1	8	10,75	% 54
Cevap Anahtarı	A ADBCEDADCBACCADACBDABEEBEE					
Cevaplarınız	ADc BA CADACBD					

	S	D	Y	B%
Tarih-1	0	0	0	0
İlk ve Orta Çağlarda İç Asya'daki Türk siyasi teşekküllerinin güç ve yönetim yapısını açıklar.	1	1	0	100
Türklerin Anadolu'ya yerleşmeye başlaması ile Türkiye Selçuklu Devleti'nin yıkılışı arasındaki süreçte meydana gelen 1	1	1	0	100
Tanzimat Fermanı, Islahat Fermanı ve Kanun-ı Esasi'nin içeriklerini küresel ve yerel siyasi şartlar bağlamında değerlendirir	1	0	1	0
Siyasi alanda meydana gelen gelişmeleri kavrar.	1	0	0	0
Düzenli ordunun kurulmasından Mudanya Ateşkes Antlaşması'na kadar meydana gelen gelişmeleri Türkiye'nin bağımsızlığına kadar	1	0	0	0
Coğrafya-1	0	0	0	0
Türkiye'de İklim	1	0	0	0
Dış Kuvvetler	1	0	0	0
Dünyada Nüfusun Dağılışı	1	0	0	0
Bölge ve Bölge Türleri	1	0	0	0
Afetlerin Genel Özellikleri	1	0	0	0
Felsefe	0	0	0	0
Düşünme ve akıl yürütmeye ilişkin kavramları açıklar.	1	1	0	100
Bilim felsefesinin konusunu ve problemlerini açıklar.	1	1	0	100
Örnek felsefi metinlerinden hareketle 18. yüzyıl -19. yüzyıl filozoflarının felsefi görüşlerini analiz eder.	1	0	0	0
Felsefenin anlamını açıklar.	1	1	0	100
Sanat felsefesinin konusunu ve problemlerini açıklar.	1	1	0	100
Din Kült. ve Ahl. Bil.	0	0	0	0
Din ve İslam	1	1	0	100
İslam ve İbadet	1	1	0	100
Din ve Hayat	1	1	0	100

	Soru	Doğru	Yanlış	Boş	Net	Başarı
Fizik	7	3	1	3	2,75	% 39
Kimya	7	4	1	2	3,75	% 54
Biyoloji	6	4	1	1	3,75	% 63
TYT Fen	20	11	3	6	10,25	% 51
Cevap Anahtarı	A CCDECEDEBEDECCAEDEBCEAE					
Cevaplarınız	CC bc dEDE AeEBCA					

	S	D	Y	B%
Fizik	0	0	0	0
Fiziksel Niceliklerin Sınıflandırılması	1	1	0	100
Adezyon, Kohezyon, Yüzey Gerilimi ve Kılcallık	1	1	0	100
Elektrik Devreleri	1	0	0	0
İvme	1	0	1	0
Işık Şiddeti, Işık Akısı ve Aydınlanma	1	1	0	100
Dalgalarla İlgili Temel Kavramlar	1	0	0	0
Katı, Sıvı, Gaz Basıncı	1	0	0	0
Kimya	0	0	0	0
Kimya Disiplinleri ve Kimyacıların Çalışma Alanları	1	0	1	0
Atomun Yapısı	1	1	0	100
Güçlü Etkileşimler / İyonik Bağ	1	1	0	100
Güçlü Etkileşimler / Kovalent Bağ	1	1	0	100
Hâl Değişimi	1	1	0	100
Kimyasal Hesaplamalar / Miktar İçeren Problemler	1	0	0	0
Kimyasal Hesaplamalar / Sınırlayıcı Bileşen Hesaplamaları	1	0	0	0
Ayırma ve Safaştırma Teknikleri	1	0	0	0
Asit ve Bazların Metallerle Tepkimeleri	1	1	0	100
Biyoloji	0	0	0	0
Lipitler	1	0	1	0
Plastit	1	1	0	100
Hayvanlar	1	1	0	100
Mitoz	1	1	0	100
Cinsiyete Bağlı Kalıtım	1	1	0	100
Güncel Çevre Sorunları	1	0	0	0

BİLGİ SARMAL TG TYT 1



359,793

%
8,96

MANİSA / YUNUSEMRE
ÖZEL MANİSA KEP KİŞİSEL GELİŞİM KURSU

-M - 0
SUDE ŞEŞEN

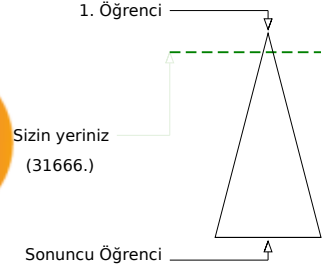

Soru Doğru Yanlış Boş Net

Şube Kurum İlçe İl Genel

Öğrenci Sıra No 10 88 387 812 31666 % 8,96

Sınava Katılan Öğrenci Sayısı 73 482 1675 7316 353399

	Soru	Doğru	Yanlış	Boş	Net	Başarı
TYT Türkçe	40	31	7	2	29,25	% 73
Cevap Anahtarı	A ABEECDDBADABACCCDEACBEDCBCECDBAEABCAAB					
Cevaplarınız	ABEECeCbDaDb A CCDEAeBEDCBCEbDBAaBACAA					

	S	D	Y	B%
Türkçe	0	0	0	0
Metne Sözcük Yerleştirme	1	1	0	100
Sözcükte Anlam	3	3	0	100
Cümleyi Yorumlama ve Açıklama	2	1	1	50
Parçadaki Cümlelerin İçerik ve Özellikleri	1	1	0	100
Eklere ve Ek Çeşitleri	1	1	0	100
Ad Söylü Sözcükler - Karma	1	0	1	0
Ses Bilgisi - Karma	1	0	1	0
Noktalamaya İşaretleri - Karma	2	1	1	50
Bitişik ve Ayrı Yazılan Kelimeler	1	0	0	0
Yazım Kuralları - Karma	1	1	0	100
Cümlelerin Öğeleri - Karma	1	0	0	0
Paragrafta Ana Düşünce (Ana Fikir)	11	10	1	91
Paragrafa Özgü Soru Kökü	8	7	1	88
Paragrafta Anlatım Akışını Bozan Cümle	1	1	0	100
Paragrafa Cümle Yerleştirme	2	1	1	50
ANLATIM TEKNİKLERİ VE DÜŞÜNCEYİ GELİŞTİRME YOLLARI	1	1	0	100
Paragrafta Boş Bırakılan Yerleri Tamamlama	4	3	1	75
Paragrafta Yardımcı Düşünceler	2	2	0	100
Cümlelerden Paragraf Oluşturma	1	1	0	100
Paragrafın Karşılık Olduğu Soruyu Belirleme	1	1	0	100
Bir Paragrafa Bağlı Çoklu Sorular	6	6	0	100
Paragrafın Konusu	1	1	0	100

	Soru	Doğru	Yanlış	Boş	Net	Başarı
Matematik-1	30	16	3	11	15,25	% 51
Geometri	10	3	0	7	3,00	% 30
TYT Matematik	40	19	3	18	18,25	% 46
Cevap Anahtarı	A BDBBEDBDCDDBCDAAABCCDABBACBACBEBBEBCEAEAB					
Cevaplarınız	BDBBEDBDeeD CDA Ae C A B BE B					

	S	D	Y	B%
Matematik-1	0	0	0	0
RASYONEL SAYILAR	1	1	0	100
Rasyonel Sayılar	1	1	0	100
Üslü İfadeler	1	1	0	100
Kökü İfadeler	1	1	0	100
Mutlak Değerli Denklemler	1	1	0	100
Aralık Kavramı ve Basit Eşitsizlikler	1	1	0	100
Tek ve Çift Sayılar	1	1	0	100
Çok Bilinmeyenli Denklemler	1	1	0	100
Asal Sayılar ve Aralarında Asal Sayılar	1	0	1	0
Küme Kavramı ve Kümelere İşlemler	1	0	1	0
Önemeler ve Bileşik Önemeler	1	1	0	100
Fonksiyon Grafikleri	1	0	0	0
Faktöriyel Kavramı	1	1	0	100
Bölünebilme Kuralları	1	1	0	100
Dört İşlem Yeteneği	1	1	0	100
VERİ	1	1	0	100
Sayı Problemleri	3	0	1	0
Kesir Problemleri	2	0	0	0
Yüzde, Kar-Zarar Problemleri	2	1	0	50
Hareket Problemleri	1	1	0	100

	Soru	Doğru	Yanlış	Boş	Net	Başarı
Tarih-1	5	5	0	0	5,00	% 100
Coğrafya-1	5	2	3	0	1,25	% 25
Felsefe	5	5	0	0	5,00	% 100
Din Kült. ve Ahl. Bil.	5	5	0	0	5,00	% 100
Felsefe (Seçmeli)	5	0	0	5	0,00	% 0
TYT Sosyal	20	17	3	0	16,25	% 81
Cevap Anahtarı	A ADBCEDADCBACCADACBDAEBEE					
Cevaplarınız	ADBCEcbDdABACCADACBD					

	S	D	Y	B%
Tarih-1	0	0	0	0
İlk ve Orta Çağlarda İç Asya'daki Türk siyasi teşekküllerinin güç ve yönetim yapısını açıklar.	1	1	0	100
Türklerin Anadolu'ya yerleşmeye başlaması ile Türkiye Selçuklu Devleti'nin yıkılışı arasındaki süreçte meydana gelen 1	1	1	0	100
Tanzimat Fermanı, Islahat Fermanı ve Kanun-ı Esasi'nin içeriklerini küresel ve yerel siyasi şartlar bağlamında değerlendirir	1	1	0	100
Siyasi alanda meydana gelen gelişmeleri kavrar.	1	1	0	100
Düzenli ordunun kurulmasından Mudanya Ateşkes Antlaşması'na kadar meydana gelen gelişmeleri Türkiye'nin bağımsızlığına	1	1	0	100
Coğrafya-1	0	0	0	0
Türkiye'de İklim	1	0	1	0
Dış Kuvvetler	1	0	1	0
Dünyada Nüfusun Dağılışı	1	1	0	100
Bölge ve Bölge Türleri	1	0	1	0
Afetlerin Genel Özellikleri	1	1	0	100
Felsefe	0	0	0	0
Düşünme ve akıl yürütmeye ilişkin kavramları açıklar.	1	1	0	100
Bilim felsefesinin konusunu ve problemlerini açıklar.	1	1	0	100
Örnek felsefi metinlerinden hareketle 18. yüzyıl -19. yüzyıl filozoflarının felsefi görüşlerini analiz eder.	1	1	0	100
Felsefenin anlamını açıklar.	1	1	0	100
Sanat felsefesinin konusunu ve problemlerini açıklar.	1	1	0	100
Din Kült. ve Ahl. Bil.	0	0	0	0
Din ve İslam	1	1	0	100
İslam ve İbadet	1	1	0	100
Din ve Hayat	1	1	0	100

	Soru	Doğru	Yanlış	Boş	Net	Başarı
Fizik	7	4	1	2	3,75	% 54
Kimya	7	4	2	1	3,50	% 50
Biyoloji	6	3	3	0	2,25	% 38
TYT Fen	20	11	6	3	9,50	% 48
Cevap Anahtarı	A CCDECEDEBEDECCADEBCEAE					
Cevaplarınız	CC E DaBecE eAeEBeAb					

	S	D	Y	B%
Fizik	0	0	0	0
Fiziksel Niceliklerin Sınıflandırılması	1	1	0	100
Adezyon, Kohezyon, Yüzeysel Gerilimi ve Kılcalılık	1	1	0	100
Elektrik Devreleri	1	0	0	0
İvme	1	1	0	100
Işık Şiddeti, Işık Akısı ve Aydınlanma	1	0	0	0
Dalgalarla İlgili Temel Kavramlar	1	1	0	100
Katı, Sıvı, Gaz Basıncı	1	0	1	0
Kimya	0	0	0	0
Kimya Disiplinleri ve Kimyacıların Çalışma Alanları	1	1	0	100
Atomun Yapısı	1	1	0	100
Güçlü Etkileşimler / İyonik Bağ	1	0	1	0
Güçlü Etkileşimler / Kovalent Bağ	1	0	1	0
Hâl Değişimi	1	1	0	100
Kimyasal Hesaplamalar / Miktar İçeren Problemler	1	0	0	0
Kimyasal Hesaplamalar / Sınırlayıcı Bileşen Hesaplamaları	1	0	0	0
Ayırma ve Safaştırma Teknikleri	1	0	1	0
Asit ve Bazların Metallerle Tepkimeleri	1	1	0	100
Biyoloji	0	0	0	0
Lipitler	1	0	1	0
Plastit	1	1	0	100
Hayvanlar	1	1	0	100
Mitoz	1	0	1	0
Cinsiyete Bağlı Kalıtım	1	1	0	100
Güncel Çevre Sorunları	1	0	1	0

BİLGİ SARMAL TG TYT 1

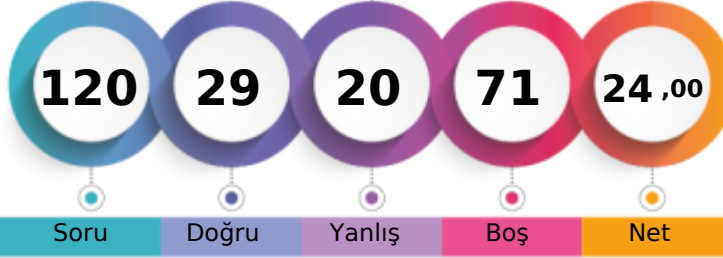

212,768 % 77,42

MANİSA / YUNUSEMRE
ÖZEL MANİSA KEP KİŞİSEL GELİŞİM KURSU-M - 93346
TÜRKER BENGİER

1. Öğrenci

Sizin yeriniz
(273598.)

Sonuncu Öğrenci

Soru Doğru Yanlış Boş Net

Şube Kurum İlçe İl Genel

Öğrenci Sıra No 63 433 1497 6023 273598 % 77,42

Sınava Katılan Öğrenci Sayısı 73 482 1675 7316 353399

	Soru	Doğru	Yanlış	Boş	Net	Başarı
TYT Türkçe	40	15	7	18	13,25	% 33
Cevap Anahtarı	B	EECDCCBADABACCCCEACBEDCECCDBAEABCAABAD				
Cevaplarınız		EC CBBA dbCC aEAe Cc aCDd CA				

	S	D	Y	B%
Türkçe	0	0	0	0
Metne Sözcük Yerleştirme	1	1	0	100
Sözcükte Anlam	3	2	0	67
Cümleyi Yorumlama ve Açıklama	2	1	0	50
Parçadaki Cümlelerin İçerik ve Özellikleri	1	1	0	100
Eklere ve Ek Çeşitleri	1	1	0	100
Ad Söylü Sözcükler - Karma	1	0	0	0
Ses Bilgisi - Karma	1	0	0	0
Noktalama İşaretleri - Karma	2	0	0	0
Bitişik ve Ayrı Yazılan Kelimeler	1	0	0	0
Yazım Kuralları - Karma	1	0	1	0
Cümlelerin Öğeleri - Karma	1	0	1	0
Paragrafın Ana Düşünce (Ana Fikir)	11	4	2	36
Paragrafa Özgü Soru Kökü	8	4	0	50
Paragrafa Anlatım Akışını Bozan Cümle	1	0	0	0
Paragrafa Cümle Yerleştirme	2	1	1	50
ANLATIM TEKNİKLERİ VE DÜŞÜNCEYİ GELİŞTİRME YOLLARI	1	1	0	100
Paragrafa Boş Bırakılan Yerleri Tamamlama	4	2	1	50
Paragrafa Yardımcı Düşünceler	2	1	0	50
Cümlelerden Paragraf Oluşturma	1	0	1	0
Paragrafın Karşılık Olduğu Soruyu Belirleme	1	0	0	0
Bir Paragrafa Bağlı Çoklu Sorular	6	2	0	33
Paragrafın Konusu	1	0	0	0

	Soru	Doğru	Yanlış	Boş	Net	Başarı
Matematik-1	30	9	3	18	8,25	% 28
Geometri	10	2	2	6	1,50	% 15
TYT Matematik	40	11	5	24	9,75	% 24
Cevap Anahtarı	B	BBEBDBDBDCDAAABCCDABBACBACCCDBBECAEABEB				
Cevaplarınız		B DD d D AAB d BC d E Bda				

	S	D	Y	B%
Matematik-1	0	0	0	0
RASYONEL SAYILAR	1	0	0	0
Rasyonel Sayılar	1	1	0	100
Üslü İfadeler	1	1	0	100
Kökü İfadeler	1	0	0	0
Mutlak Değerli Denklemler	1	0	0	0
Aralık Kavramı ve Basit Eşitsizlikler	1	0	0	0
Tek ve Çift Sayılar	1	0	0	0
Çok Bilinmeyenli Denklemler	1	1	0	100
Asal Sayılar ve Aralarında Asal Sayılar	1	0	1	0
Küme Kavramı ve Kümelere İşlemler	1	0	0	0
Önemeler ve Bileşik Önemeler	1	0	0	0
Fonksiyon Grafikleri	1	0	1	0
Faktöriyel Kavramı	1	0	0	0
Bölünebilme Kuralları	1	1	0	100
Dört İşlem Yeteneği	1	0	0	0
VERİ	1	1	0	100
Sayı Problemleri	3	1	0	33
Kesir Problemleri	2	1	0	50
Yüzde, Kar-Zarar Problemleri	2	0	0	0
Hareket Problemleri	1	0	1	0

	Soru	Doğru	Yanlış	Boş	Net	Başarı
Tarih-1	5	0	0	5	0,00	% 0
Coğrafya-1	5	1	0	4	1,00	% 20
Felsefe	5	0	0	5	0,00	% 0
Din Kült. ve Ahl. Bil.	5	0	0	5	0,00	% 0
Felsefe (Seçmeli)	5	0	1	4	-0,25	% 0
TYT Sosyal	20	1	1	18	0,75	% 4
Cevap Anahtarı	B	BCEADDCADACCAABCBDADBEDEE				
Cevaplarınız		A c				

	S	D	Y	B%
Tarih-1	0	0	0	0
İlk ve Orta Çağlarda İÇ Asya'daki Türk siyasi teşekküllerinin güç ve yönetim yapısını açıklar.	1	0	0	0
Türklerin Anadolu'ya yerleşmeye başlaması ile Türkiye Selçuklu Devleti'nin yıkılışı arasındaki süreçte meydana gelen 1	1	0	0	0
Tanzimat Fermanı, Islahat Fermanı ve Kanun-ı Esasi'nin içeriklerini küresel ve yerel siyasi şartlar bağlamında değerlendirir	1	0	0	0
Siyasi alanda meydana gelen gelişmeleri kavrar.	1	0	0	0
Düzenli ordunun kurulmasından Mudanya Ateşkes Antlaşması'na kadar meydana gelen gelişmeleri Türkiye'nin bağımsızlığına kadar	1	0	0	0
Coğrafya-1	0	0	0	0
Türkiye'de İklim	1	0	0	0
Dış Kuvvetler	1	0	0	0
Dünyada Nüfusun Dağılışı	1	0	0	0
Bölge ve Bölge Türleri	1	0	0	0
Afetlerin Genel Özellikleri	1	1	0	100
Felsefe	0	0	0	0
Düşünme ve akıl yürütmeye ilişkin kavramları açıklar.	1	0	0	0
Bilim felsefesinin konusunu ve problemlerini açıklar.	1	0	0	0
Örnek felsefi metinlerinden hareketle 18. yüzyıl -19. yüzyıl filozoflarının felsefi görüşlerini analiz eder.	1	0	0	0
Felsefenin anlamını açıklar.	1	0	0	0
Sanat felsefesinin konusunu ve problemlerini açıklar.	1	0	0	0
Din Kült. ve Ahl. Bil.	0	0	0	0
Din ve İslam	1	0	0	0
İslam ve İbadet	1	0	0	0
Din ve Hayat	1	0	0	0

	Soru	Doğru	Yanlış	Boş	Net	Başarı
Fizik	7	0	5	2	-1,25	% 0
Kimya	7	1	1	5	0,75	% 11
Biyoloji	6	1	1	4	0,75	% 13
TYT Fen	20	2	7	11	0,25	% 1
Cevap Anahtarı	B	DECDECCDECCABEBCEAEED				
Cevaplarınız		cc bcb ba e E				

	S	D	Y	B%
Fizik	0	0	0	0
Fiziksel Niceliklerin Sınıflandırılması	1	0	0	0
Adezyon, Kohezyon, Yüzey Gerilimi ve Kılcalılık	1	0	1	0
Elektrik Devreleri	1	0	1	0
İvme	1	0	1	0
Işık Şiddeti, Işık Akısı ve Aydınlanma	1	0	0	0
Dalgalarla İlgili Temel Kavramlar	1	0	1	0
Katı, Sıvı, Gaz Basıncı	1	0	1	0
Kimya	0	0	0	0
Kimya Disiplinleri ve Kimyacıların Çalışma Alanları	1	0	0	0
Atomun Yapısı	1	0	0	0
Güçlü Etkileşimler / İyonik Bağ	1	0	0	0
Güçlü Etkileşimler / Kovalent Bağ	1	0	0	0
Hâl Değişimi	1	0	0	0
Kimyasal Hesaplamalar / Miktar İçeren Problemler	1	0	0	0
Kimyasal Hesaplamalar / Sınırlayıcı Bileşen Hesaplamaları	1	0	0	0
Ayırma ve Safaştırma Teknikleri	1	0	1	0
Asit ve Bazların Metallerle Tepkimeleri	1	1	0	100
Biyoloji	0	0	0	0
Lipitler	1	0	0	0
Plastit	1	0	0	0
Hayvanlar	1	0	0	0
Mitoz	1	0	1	0
Cinsiyete Bağlı Kalıtım	1	0	0	0
Güncel Çevre Sorunları	1	1	0	100

BİLGİ SARMAL TG TYT 1

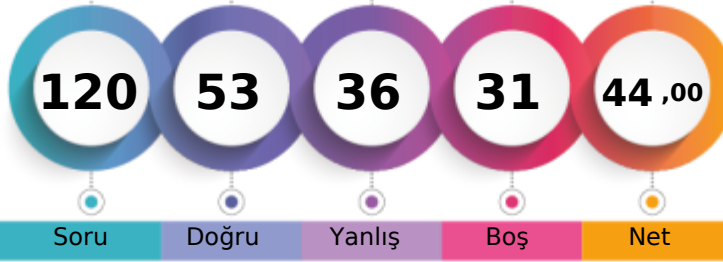

272,428 % 39,64

MANİSA / YUNUSEMRE
ÖZEL MANİSA KEP KİŞİSEL GELİŞİM KURSU-M - 13116
UĞURCAN NAZLI

1. Öğrenci

Sizin yeriniz
(140073.)

Sonuncu Öğrenci

Soru Doğru Yanlış Boş Net

Şube Kurum İlçe İl Genel

Öğrenci Sıra No 43 299 1019 3171 140073 % 39,64

Sınava Katılan Öğrenci Sayısı 73 482 1675 7316 353399

	Soru	Doğru	Yanlış	Boş	Net	Başarı
TYT Türkçe	40	23	11	6	20,25	% 51
Cevap Anahtarı	B	EECDCCBADABACCCDEACBEDCEBCDDBAEABCAABAD				
Cevaplarınız		EECDCC BAc cd CC aEABaEDbBEBCdcdABCAAB				

	S	D	Y	B%
Türkçe	0	0	0	0
Metne Sözcük Yerleştirme	1	1	0	100
Sözcükte Anlam	3	3	0	100
Cümleli Yorumlama ve Açıklama	2	2	0	100
Parçadaki Cümlelerin İçerik ve Özellikleri	1	1	0	100
Eklere ve Ek Çeşitleri	1	0	0	0
Ad Söylü Sözcükler - Karma	1	0	0	0
Ses Bilgisi - Karma	1	0	0	0
Noktalama İşaretleri - Karma	2	0	1	0
Bitişik ve Ayrı Yazılan Kelimeler	1	0	1	0
Yazım Kuralları - Karma	1	0	1	0
Cümlelerin Öğeleri - Karma	1	0	0	0
Paragrafta Ana Düşünce (Ana Fikir)	11	9	2	82
Paragrafa Özgü Soru Kökü	8	5	3	63
Paragrafta Anlatım Akışını Bozan Cümle	1	0	0	0
Paragrafa Cümle Yerleştirme	2	0	2	0
ANLATIM TEKNİKLERİ VE DÜŞÜNCEYİ GELİŞTİRME YOLLARI	1	1	0	100
Paragrafta Boş Bırakılan Yerleri Tamamlama	4	2	2	50
Paragrafta Yardımcı Düşünceler	2	2	0	100
Cümlelerden Paragraf Oluşturma	1	0	1	0
Paragrafın Karşılık Olduğu Soruyu Belirleme	1	0	1	0
Bir Paragrafa Bağlı Çoklu Sorular	6	6	0	100
Paragrafın Konusu	1	1	0	100

	Soru	Doğru	Yanlış	Boş	Net	Başarı
Tarih-1	5	2	2	1	1,50	% 30
Coğrafya-1	5	4	0	1	4,00	% 80
Felsefe	5	4	1	0	3,75	% 75
Din Kült. ve Ahl. Bil.	5	4	1	0	3,75	% 75
Felsefe (Seçmeli)	5	0	0	5	0,00	% 0
TYT Sosyal	20	14	4	2	13,00	% 65
Cevap Anahtarı	B	BCEADDCA DACCAABCBDADBE EEA				
Cevaplarınız		c EcDDCAD CdAABCBDd				

	S	D	Y	B%
Tarih-1	0	0	0	0
İlk ve Orta Çağlarda İç Asya'daki Türk siyasi teşekküllerinin güç ve yönetim yapısını açıklar.	1	0	1	0
Türklerin Anadolu'ya yerleşmeye başlaması ile Türkiye Selçuklu Devleti'nin yıkılışı arasındaki süreçte meydana gelen 1	1	1	0	100
Tanzimat Fermanı, Islahat Fermanı ve Kanun-ı Esasi'nin içeriklerini küresel ve yerel siyasi şartlar bağlamında değerlendirir	1	0	1	0
Siyasi alanda meydana gelen gelişmeleri kavrar.	1	0	0	0
Düzenli ordunun kurulmasından Mudanya Ateşkes Antlaşması'na kadar meydana gelen gelişmeleri Türkiye'nin bağımsızlığına kadar	1	1	0	100
Coğrafya-1	0	0	0	0
Türkiye'de İklim	1	1	0	100
Dış Kuvvetler	1	0	0	0
Dünyada Nüfusun Dağılışı	1	1	0	100
Bölge ve Bölge Türleri	1	1	0	100
Afetlerin Genel Özellikleri	1	1	0	100
Felsefe	0	0	0	0
Düşünme ve akıl yürütmeye ilişkin kavramları açıklar.	1	1	0	100
Bilim felsefesinin konusunu ve problemlerini açıklar.	1	1	0	100
Örnek felsefi metinlerinden hareketle 18. yüzyıl -19. yüzyıl filozoflarının felsefi görüşlerini analiz eder.	1	1	0	100
Felsefenin anlamını açıklar.	1	0	1	0
Sanat felsefesinin konusunu ve problemlerini açıklar.	1	1	0	100
Din Kült. ve Ahl. Bil.	0	0	0	0
Din ve İslam	1	1	0	100
İslam ve İbadet	1	0	1	0
Din ve Hayat	1	1	0	100

	Soru	Doğru	Yanlış	Boş	Net	Başarı
Matematik-1	30	9	11	10	6,25	% 21
Geometri	10	0	0	10	0,00	% 0
TYT Matematik	40	9	11	20	6,25	% 16
Cevap Anahtarı	B	BBEBDBDBDCDAAABCCDABBACBACCCDBBECAEABEB				
Cevaplarınız		ec DaDeaacCebAaCaD BC				

	S	D	Y	B%
Matematik-1	0	0	0	0
RASYONEL SAYILAR	1	0	1	0
Rasyonel Sayılar	1	0	1	0
Üstü İfadeler	1	0	1	0
Kökü İfadeler	1	0	1	0
Mutlak Değerli Denklemler	1	0	0	0
Aralık Kavramı ve Basit Eşitsizlikler	1	1	0	100
Tek ve Çift Sayılar	1	0	1	0
Çok Bilinmeyenli Denklemler	1	1	0	100
Asal Sayılar ve Aralarında Asal Sayılar	1	0	0	0
Küme Kavramı ve Kümelere İşlemler	1	0	0	0
Önemeler ve Bileşik Önemeler	1	0	1	0
Fonksiyon Grafikleri	1	0	1	0
Faktöriyel Kavramı	1	1	0	100
Bölünebilme Kuralları	1	0	1	0
Dört İşlem Yeteneği	1	0	1	0
VERİ	1	1	0	100
Sayı Problemleri	3	2	0	67
Kesir Problemleri	2	0	1	0
Yüzde, Kar-Zarar Problemleri	2	1	1	50
Hareket Problemleri	1	0	0	0

	Soru	Doğru	Yanlış	Boş	Net	Başarı
Fizik	7	4	3	0	3,25	% 46
Kimya	7	1	4	2	0,00	% 0
Biyoloji	6	2	3	1	1,25	% 21
TYT Fen	20	7	10	3	4,50	% 23
Cevap Anahtarı	B	DECDECCDECCABEBCEAEED				
Cevaplarınız		cEaDECdbE e ddBeBe e				

	S	D	Y	B%
Fizik	0	0	0	0
Fiziksel Niceliklerin Sınıflandırılması	1	0	1	0
Adezyon, Kohezyon, Yüzey Gerilimi ve Kılcalılık	1	1	0	100
Elektrik Devreleri	1	0	1	0
İvme	1	1	0	100
Işık Şiddeti, Işık Akısı ve Aydınlanma	1	0	1	0
Dalgalarla İlgili Temel Kavramlar	1	1	0	100
Katı, Sıvı, Gaz Basıncı	1	1	0	100
Kimya	0	0	0	0
Kimya Disiplinleri ve Kimyacıların Çalışma Alanları	1	0	1	0
Atomun Yapısı	1	0	1	0
Güçlü Etkileşimler / İyonik Bağ	1	0	1	0
Güçlü Etkileşimler / Kovalent Bağ	1	0	1	0
Hâl Değişimi	1	1	0	100
Kimyasal Hesaplamalar / Miktar İçeren Problemler	1	0	0	0
Kimyasal Hesaplamalar / Sınırlayıcı Bileşen Hesaplamaları	1	0	0	0
Ayırma ve Safaştırma Teknikleri	1	0	1	0
Asit ve Bazların Metallerle Tepkimeleri	1	0	0	0
Biyoloji	0	0	0	0
Lipitler	1	0	1	0
Plastit	1	0	0	0
Hayvanlar	1	1	0	100
Mitoz	1	0	1	0
Cinsiyete Bağlı Kalıtım	1	0	1	0
Güncel Çevre Sorunları	1	1	0	100

BİLGİ SARMAL TG TYT 1

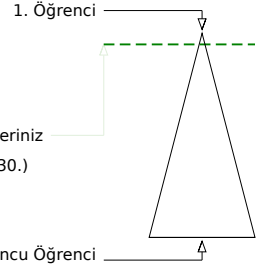
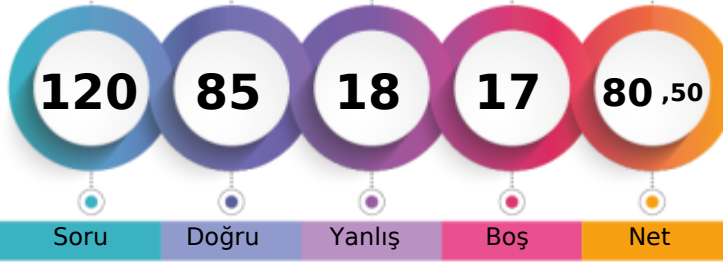

381,170 % 5,27

MANİSA / YUNUSEMRE
ÖZEL MANİSA KEP KİŞİSEL GELİŞİM KURSU-M - 13010
YİĞİT YÜREK

	Şube	Kurum	İlçe	İl	Genel
Öğrenci Sıra No	5	52	261	496	18630 % 5,27
Sınava Katılan Öğrenci Sayısı	73	482	1675	7316	353399

	Soru	Doğru	Yanlış	Boş	Net	Başarı
TYT Türkçe	40	35	4	1	34,00	% 85
Cevap Anahtarı	A ABEECDDBADDBACCDCDEACBEDCBCEBDBAEABCAAB					
Cevaplarınız	ABEECDDBdDbBACCDCDEACBEDCB CbDBAEaCAAB					

	S	D	Y	B%
Türkçe	0	0	0	0
Metne Sözcük Yerleştirme	1	1	0	100
Sözcükte Anlam	3	3	0	100
Cümleyi Yorumlama ve Açıklama	2	2	0	100
Parçadaki Cümlelerin İçerik ve Özellikleri	1	1	0	100
Eklere ve Ek Çeşitleri	1	1	0	100
Ad Söylü Sözcükler - Karma	1	0	1	0
Ses Bilgisi - Karma	1	1	0	100
Noktalamaya İşaretleri - Karma	2	1	1	50
Bitişik ve Ayrı Yazılan Kelimeler	1	1	0	100
Yazım Kuralları - Karma	1	1	0	100
Cümlelerin Öğeleri - Karma	1	1	0	100
Paragrafta Ana Düşünce (Ana Fikir)	11	10	0	91
Paragrafa Özgü Soru Kökü	8	6	1	75
Paragrafta Anlatım Akışını Bozan Cümle	1	1	0	100
Paragrafa Cümle Yerleştirme	2	1	1	50
ANLATIM TEKNİKLERİ VE DÜŞÜNCEYİ GELİŞTİRME YOLLARI	1	1	0	100
Paragrafta Boş Bırakılan Yerleri Tamamlama	4	4	0	100
Paragrafta Yardımcı Düşünceler	2	2	0	100
Cümlelerden Paragraf Oluşturma	1	1	0	100
Paragrafın Karşılık Olduğu Soruyu Belirleme	1	1	0	100
Bir Paragrafa Bağlı Çoklu Sorular	6	5	1	83
Paragrafın Konusu	1	1	0	100

	Soru	Doğru	Yanlış	Boş	Net	Başarı
Matematik-1	30	18	6	6	16,50	% 55
Geometri	10	4	1	5	3,75	% 38
TYT Matematik	40	22	7	11	20,25	% 51
Cevap Anahtarı	A BDBBEDBDCDBDCAAABCCDABBACBACBEBBEBCEAEAB					
Cevaplarınız	BDBBdaBDCeD CcbAeBCC BBC B CBa B AB					

	S	D	Y	B%
Matematik-1	0	0	0	0
RASYONEL SAYILAR	1	1	0	100
Rasyonel Sayılar	1	1	0	100
Üslü İfadeler	1	1	0	100
Kökü İfadeler	1	1	0	100
Mutlak Değerli Denklemler	1	0	1	0
Aralık Kavramı ve Basit Eşitsizlikler	1	0	1	0
Tek ve Çift Sayılar	1	1	0	100
Çok Bilinmeyenli Denklemler	1	1	0	100
Asal Sayılar ve Aralarında Asal Sayılar	1	1	0	100
Küme Kavramı ve Kümelere İşlemler	1	0	1	0
Önemeler ve Bileşik Önemeler	1	1	0	100
Fonksiyon Grafikleri	1	0	0	0
Faktöriyel Kavramı	1	1	0	100
Bölünebilme Kuralları	1	0	1	0
Dört İşlem Yeteneği	1	0	1	0
VERİ	1	1	0	100
Sayı Problemleri	3	2	1	67
Kesir Problemleri	2	2	0	100
Yüzde, Kar-Zarar Problemleri	2	1	0	50
Hareket Problemleri	1	0	0	0

	Soru	Doğru	Yanlış	Boş	Net	Başarı
Tarih-1	5	3	2	0	2,50	% 50
Coğrafya-1	5	2	1	2	1,75	% 35
Felsefe	5	5	0	0	5,00	% 100
Din Kült. ve Ahl. Bil.	5	5	0	0	5,00	% 100
Felsefe (Seçmeli)	5	0	0	5	0,00	% 0
TYT Sosyal	20	15	3	2	14,25	% 71
Cevap Anahtarı	A ADBCEDADCBACCADACBDAEBEE					
Cevaplarınız	bDdCE DaABACCADACBD					

	S	D	Y	B%
Tarih-1	0	0	0	0
İlk ve Orta Çağlarda İç Asya'daki Türk siyasi teşekküllerinin güç ve yönetim yapısını açıklar.	1	0	1	0
Türklerin Anadolu'ya yerleşmeye başlaması ile Türkiye Selçuklu Devleti'nin yıkılışı arasındaki süreçte meydana gelen 1	1	1	0	100
Tanzimat Fermanı, Islahat Fermanı ve Kanun-ı Esasi'nin içeriklerini küresel ve yerel siyasi şartlar bağlamında değerlendirir	1	0	1	0
Siyasi alanda meydana gelen gelişmeleri kavrar.	1	1	0	100
Düzenli ordunun kurulmasından Mudanya Ateşkes Antlaşması'na kadar meydana gelen gelişmeleri Türkiye'nin bağımsızlığına kadar değerlendirir	1	1	0	100
Coğrafya-1	0	0	0	0
Türkiye'de İklim	1	0	0	0
Dış Kuvvetler	1	0	0	0
Dünyada Nüfusun Dağılışı	1	1	0	100
Bölge ve Bölge Türleri	1	0	1	0
Afetlerin Genel Özellikleri	1	1	0	100
Felsefe	0	0	0	0
Düşünme ve akıl yürütmeye ilişkin kavramları açıklar.	1	1	0	100
Bilim felsefesinin konusunu ve problemlerini açıklar.	1	1	0	100
Örnek felsefi metinlerinden hareketle 18. yüzyıl -19. yüzyıl filozoflarının felsefi görüşlerini analiz eder.	1	1	0	100
Felsefenin anlamını açıklar.	1	1	0	100
Sanat felsefesinin konusunu ve problemlerini açıklar.	1	1	0	100
Din Kült. ve Ahl. Bil.	0	0	0	0
Din ve İslam	1	1	0	100
İslam ve İbadet	1	1	0	100
Din ve Hayat	1	1	0	100

	Soru	Doğru	Yanlış	Boş	Net	Başarı
Fizik	7	3	2	2	2,50	% 36
Kimya	7	5	1	1	4,75	% 68
Biyoloji	6	5	1	0	4,75	% 79
TYT Fen	20	13	4	3	12,00	% 60
Cevap Anahtarı	A CCDECEDEBEDECCADEBCEAE					
Cevaplarınız	CC Eb dBEDECh DEdCAE					

	S	D	Y	B%
Fizik	0	0	0	0
Fiziksel Niceliklerin Sınıflandırılması	1	1	0	100
Adezyon, Kohezyon, Yüzey Gerilimi ve Kılcallık	1	1	0	100
Elektrik Devreleri	1	0	0	0
İvme	1	1	0	100
Işık Şiddeti, Işık Akısı ve Aydınlanma	1	0	1	0
Dalgalarla İlgili Temel Kavramlar	1	0	0	0
Katı, Sıvı, Gaz Basıncı	1	0	1	0
Kimya	0	0	0	0
Kimya Disiplinleri ve Kimyacıların Çalışma Alanları	1	1	0	100
Atomun Yapısı	1	1	0	100
Güçlü Etkileşimler / İyonik Bağ	1	1	0	100
Güçlü Etkileşimler / Kovalent Bağ	1	1	0	100
Hâl Değişimi	1	1	0	100
Kimyasal Hesaplamalar / Miktar İçeren Problemler	1	1	0	100
Kimyasal Hesaplamalar / Sınırlayıcı Bileşen Hesaplamaları	1	1	0	100
Ayırma ve Safaştırma Teknikleri	1	0	1	0
Asit ve Bazların Metallerle Tepkimeleri	1	0	0	0
Biyoloji	0	0	0	0
Lipitler	1	1	0	100
Plastit	1	1	0	100
Hayvanlar	1	0	1	0
Mitoz	1	1	0	100
Cinsiyete Bağlı Kalıtım	1	1	0	100
Güncel Çevre Sorunları	1	1	0	100

BİLGİ SARMAL TG TYT 1



389,673

%

4,12

MANİSA / YUNUSEMRE
ÖZEL MANİSA KEP KİŞİSEL GELİŞİM KURSU

-M - 0
YUNUS ARDA AYDOĞUŞ

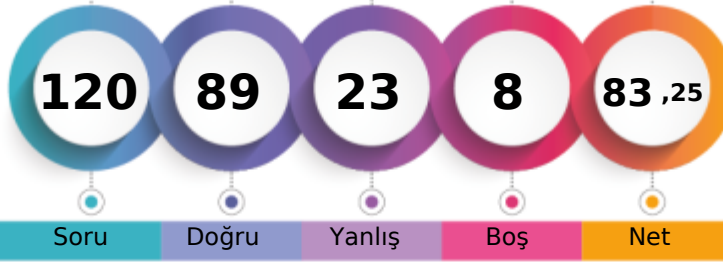

1. Öğrenci

Sizin yeriniz
(14563.)

Sonuncu Öğrenci

Soru

Doğru

Yanlış

Boş

Net

Şube

Kurum

İlçe

İl

Genel

Öğrenci Sıra No

4

43

226

400

14563 % 4,12

Sınava Katılan Öğrenci Sayısı

73

482

1675

7316

353399

	Soru	Doğru	Yanlış	Boş	Net	Başarı
TYT Türkçe	40	33	7	0	31,25	% 78
Cevap Anahtarı	A	ABEECDDBADABACCCDEACBEDCEBCCDBAEABCAAB				
Cevaplarınız		ABEECeCBADDdBbCCCDdACBEDCEBcbBaDABCAAB				

	S	D	Y	B%
Türkçe	0	0	0	0
Metne Sözcük Yerleştirme	1	1	0	100
Sözcükte Anlam	3	3	0	100
Cümleyi Yorumlama ve Açıklama	2	1	1	50
Parçadaki Cümlelerin İçerik ve Özellikleri	1	1	0	100
Eklere ve Ek Çeşitleri	1	1	0	100
Ad Söylü Sözcükler - Karma	1	1	0	100
Ses Bilgisi - Karma	1	1	0	100
Noktalamaya İşaretleri - Karma	2	1	1	50
Bitişik ve Ayrı Yazılan Kelimeler	1	1	0	100
Yazım Kuralları - Karma	1	0	1	0
Cümlelerin Öğeleri - Karma	1	1	0	100
Paragrafta Ana Düşünce (Ana Fikir)	11	10	1	91
Paragrafa Özgü Soru Kökü	8	6	2	75
Paragrafta Anlatım Akışını Bozan Cümle	1	1	0	100
Paragrafa Cümle Yerleştirme	2	1	1	50
ANLATIM TEKNİKLERİ VE DÜŞÜNCEYİ GELİŞTİRME YOLLARI	1	0	1	0
Paragrafta Boş Bırakılan Yerleri Tamamlama	4	4	0	100
Paragrafta Yardımcı Düşünceler	2	1	1	50
Cümlelerden Paragraf Oluşturma	1	1	0	100
Paragrafın Karşılık Olduğu Soruyu Belirleme	1	1	0	100
Bir Paragrafa Bağlı Çoklu Sorular	6	6	0	100
Paragrafın Konusu	1	1	0	100

	Soru	Doğru	Yanlış	Boş	Net	Başarı
Matematik-1	30	25	4	1	24,00	% 80
Geometri	10	5	1	4	4,75	% 48
TYT Matematik	40	30	5	5	28,75	% 72
Cevap Anahtarı	A	BDBBEDBDCDDBCDAAABCCDABBACBACBEBBEECAEAB				
Cevaplarınız		BDcBEDBDC DdCDAAeBCCDABBACaCaCBEEB AB				

	S	D	Y	B%
Matematik-1	0	0	0	0
RASYONEL SAYILAR	1	1	0	100
Rasyonel Sayılar	1	1	0	100
Üslü İfadeler	1	0	1	0
Kökü İfadeler	1	1	0	100
Mutlak Değerli Denklemler	1	1	0	100
Aralık Kavramı ve Basit Eşitsizlikler	1	1	0	100
Tek ve Çift Sayılar	1	1	0	100
Çok Bilinmeyenli Denklemler	1	1	0	100
Asal Sayılar ve Aralarında Asal Sayılar	1	1	0	100
Küme Kavramı ve Kümelere İşlemler	1	0	0	0
Önemeler ve Bileşik Önemeler	1	1	0	100
Fonksiyon Grafikleri	1	0	1	0
Faktöriyel Kavramı	1	1	0	100
Bölünebilme Kuralları	1	1	0	100
Dört İşlem Yeteneği	1	1	0	100
VERİ	1	1	0	100
Sayı Problemleri	3	1	2	33
Kesir Problemleri	2	2	0	100
Yüzde, Kar-Zarar Problemleri	2	2	0	100
Hareket Problemleri	1	1	0	100

	Soru	Doğru	Yanlış	Boş	Net	Başarı
Tarih-1	5	5	0	0	5,00	% 100
Coğrafya-1	5	3	2	0	2,50	% 50
Felsefe	5	3	1	1	2,75	% 55
Din Kült. ve Ahl. Bil.	5	5	0	0	5,00	% 100
Felsefe (Seçmeli)	5	0	0	5	0,00	% 0
TYT Sosyal	20	16	3	1	15,25	% 76
Cevap Anahtarı	A	ADBCEDADCBACCADACBDABEEBEE				
Cevaplarınız		ADBCEDcDaABd CADACBD				

	S	D	Y	B%
Tarih-1	0	0	0	0
İlk ve Orta Çağlarda İç Asya'daki Türk siyasi teşekküllerinin güç ve yönetim yapısını açıklar.	1	1	0	100
Türklerin Anadolu'ya yerleşmeye başlaması ile Türkiye Selçuklu Devleti'nin yıkılışı arasındaki süreçte meydana gelen 1	1	1	0	100
Tanzimat Fermanı, Islahat Fermanı ve Kanun-ı Esasi'nin içeriklerini küresel ve yerel siyasi şartlar bağlamında değerlendirir	1	1	0	100
Siyasi alanda meydana gelen gelişmeleri kavrar.	1	1	0	100
Düzenli ordunun kurulmasından Mudanya Ateşkes Antlaşması'na kadar meydana gelen gelişmeleri Türkiye'nin bağımsızlığına kadar	1	1	0	100
Coğrafya-1	0	0	0	0
Türkiye'de İklim	1	1	0	100
Dış Kuvvetler	1	0	1	0
Dünyada Nüfusun Dağılışı	1	1	0	100
Bölge ve Bölge Türleri	1	0	1	0
Afetlerin Genel Özellikleri	1	1	0	100
Felsefe	0	0	0	0
Düşünme ve akıl yürütmeye ilişkin kavramları açıklar.	1	1	0	100
Bilim felsefesinin konusunu ve problemlerini açıklar.	1	0	1	0
Örnek felsefi metinlerinden hareketle 18. yüzyıl -19. yüzyıl filozoflarının felsefi görüşlerini analiz eder.	1	0	0	0
Felsefenin anlamını açıklar.	1	1	0	100
Sanat felsefesinin konusunu ve problemlerini açıklar.	1	1	0	100
Din Kült. ve Ahl. Bil.	0	0	0	0
Din ve İslam	1	1	0	100
İslam ve İbadet	1	1	0	100
Din ve Hayat	1	1	0	100

	Soru	Doğru	Yanlış	Boş	Net	Başarı
Fizik	7	3	3	1	2,25	% 32
Kimya	7	2	4	1	1,00	% 14
Biyoloji	6	5	1	0	4,75	% 79
TYT Fen	20	10	8	2	8,00	% 40
Cevap Anahtarı	A	CCDECEDEBEDECCAEBCEAE				
Cevaplarınız		CC EbbdBcbE adeEBCEAE				

	S	D	Y	B%
Fizik	0	0	0	0
Fiziksel Niceliklerin Sınıflandırılması	1	1	0	100
Adezyon, Kohezyon, Yüzey Gerilimi ve Kılcallık	1	1	0	100
Elektrik Devreleri	1	0	0	0
İvme	1	1	0	100
Işık Şiddeti, Işık Akısı ve Aydınlanma	1	1	0	100
Dalgalarla İlgili Temel Kavramlar	1	0	1	0
Katı, Sıvı, Gaz Basıncı	1	0	1	0
Kimya	0	0	0	0
Kimya Disiplinleri ve Kimyacıların Çalışma Alanları	1	1	0	100
Atomun Yapısı	1	0	1	0
Güçlü Etkileşimler / İyonik Bağ	1	0	1	0
Güçlü Etkileşimler / Kovalent Bağ	1	0	1	0
Hâl Değişimi	1	1	0	100
Kimyasal Hesaplamalar / Miktar İçeren Problemler	1	0	0	0
Kimyasal Hesaplamalar / Sınırlayıcı Bileşen Hesaplamaları	1	0	0	0
Ayırma ve Safaştırma Teknikleri	1	0	1	0
Asit ve Bazların Metallerle Tepkimeleri	1	0	1	0
Biyoloji	0	0	0	0
Lipitler	1	0	1	0
Plastit	1	1	0	100
Hayvanlar	1	1	0	100
Mitoz	1	1	0	100
Cinsiyete Bağlı Kalıtım	1	1	0	100
Güncel Çevre Sorunları	1	1	0	100

BİLGİ SARMAL TG TYT 1

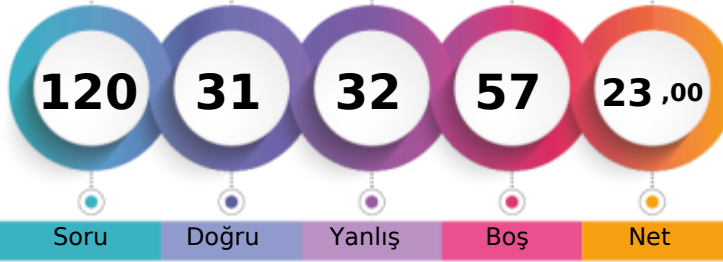

209,488 % 79,19

MANİSA / YUNUSEMRE
ÖZEL MANİSA KEP KİŞİSEL GELİŞİM KURSU-M - 13138
YUSUF ÇALIŞKAN

1. Öğrenci

Sizin yeriniz
(279863.)

Sonuncu Öğrenci

Soru Doğru Yanlış Boş Net

Şube Kurum İlçe İl Genel

Öğrenci Sıra No 66 439 1514 6153 279863 % 79,19

Sınava Katılan Öğrenci Sayısı 73 482 1675 7316 353399

		Soru	Doğru	Yanlış	Boş	Net	Başarı	
TYT Türkçe		40	19	15	6	15,25	% 38	
Cevap Anahtarı	B	EECDCCBADABACCCCEDEACBEDCECCDBAEABCAABAD						
Cevaplarınız		EECeCBBADeBdeCC cbAdeED a Ccb dbcdCAAc						

	S	D	Y	B%
Türkçe	0	0	0	0
Metne Sözcük Yerleştirme	1	1	0	100
Sözcükte Anlam	3	3	0	100
Cümleyi Yorumlama ve Açıklama	2	1	1	50
Parçadaki Cümlelerin İçerik ve Özellikleri	1	1	0	100
Eklere ve Ek Çeşitleri	1	1	0	100
Ad Söylü Sözcükler - Karma	1	0	0	0
Ses Bilgisi - Karma	1	0	0	0
Noktalama İşaretleri - Karma	2	1	1	50
Bitişik ve Ayrı Yazılan Kelimeler	1	1	0	100
Yazım Kuralları - Karma	1	0	1	0
Cümlelerin Öğeleri - Karma	1	0	1	0
Paragrafta Ana Düşünce (Ana Fikir)	11	6	3	55
Paragrafa Özgü Soru Kökü	8	2	4	25
Paragrafta Anlatım Akışını Bozan Cümle	1	0	0	0
Paragrafa Cümle Yerleştirme	2	1	1	50
ANLATIM TEKNİKLERİ VE DÜŞÜNCEYİ GELİŞTİRME YOLLARI	1	0	1	0
Paragrafta Boş Bırakılan Yerleri Tamamlama	4	2	2	50
Paragrafta Yardımcı Düşünceler	2	1	1	50
Cümlelerden Paragraf Oluşturma	1	0	0	0
Paragrafın Karşılık Olduğu Soruyu Belirleme	1	0	1	0
Bir Paragrafa Bağlı Çoklu Sorular	6	3	3	50
Paragrafın Konusu	1	0	1	0

		Soru	Doğru	Yanlış	Boş	Net	Başarı	
Matematik-1		30	3	2	25	2,50	% 8	
Geometri		10	1	0	9	1,00	% 10	
TYT Matematik		40	4	2	34	3,50	% 9	
Cevap Anahtarı	B	BBEDDBDBDCDAABCCDABBACACBACCCDBBECAEABEB						
Cevaplarınız		B cB B b B						

	S	D	Y	B%
Matematik-1	0	0	0	0
RASYONEL SAYILAR	1	0	0	0
Rasyonel Sayılar	1	0	0	0
Üslü İfadeler	1	1	0	100
Kökü İfadeler	1	0	0	0
Mutlak Değerli Denklemler	1	0	0	0
Aralık Kavramı ve Basit Eşitsizlikler	1	0	1	0
Tek ve Çift Sayılar	1	1	0	100
Çok Bilinmeyenli Denklemler	1	0	0	0
Asal Sayılar ve Aralarında Asal Sayılar	1	0	1	0
Küme Kavramı ve Kümelere İşlemler	1	0	0	0
Önemeler ve Bileşik Önemeler	1	0	0	0
Fonksiyon Grafikleri	1	0	0	0
Faktöriyel Kavramı	1	0	0	0
Bölünebilirlik Kuralları	1	0	0	0
Dört İşlem Yeteneği	1	0	0	0
VERİ	1	0	0	0
Sayı Problemleri	3	0	0	0
Kesir Problemleri	2	0	0	0
Yüzde, Kar-Zarar Problemleri	2	0	0	0
Hareket Problemleri	1	0	0	0

		Soru	Doğru	Yanlış	Boş	Net	Başarı	
Tarih-1		5	0	3	2	-0,75	% 0	
Coğrafya-1		5	1	2	2	0,50	% 10	
Felsefe		5	1	2	2	0,50	% 10	
Din Kült. ve Ahl. Bil.		5	4	1	0	3,75	% 75	
Felsefe (Seçmeli)		5	0	0	5	0,00	% 0	
TYT Sosyal		20	6	8	6	4,00	% 20	
Cevap Anahtarı	B	BCEADDCADACCAABCBDADBEAAA						
Cevaplarınız		d a ac A c bb BCBDdbD						

	S	D	Y	B%
Tarih-1	0	0	0	0
İlk ve Orta Çağlarda İÇ Asya'daki Türk siyasi teşekküllerinin güç ve yönetim yapısını açıklar.	1	0	0	0
Türklerin Anadolu'ya yerleşmeye başlaması ile Türkiye Selçuklu Devleti'nin yıkılışı arasındaki süreçte meydana gelen 1	1	0	1	0
Tanzimat Fermanı, Islahat Fermanı ve Kanun-ı Esasi'nin içeriklerini küresel ve yerel siyasi şartlar bağlamında değerlendirir	1	0	1	0
Siyasi alanda meydana gelen gelişmeleri kavrar.	1	0	0	0
Düzenli ordunun kurulmasından Mudanya Ateşkes Antlaşması'na kadar meydana gelen gelişmeleri Türkiye'nin bağımsız	1	0	1	0
Coğrafya-1	0	0	0	0
Türkiye'de İklim	1	0	0	0
Dış Kuvvetler	1	0	1	0
Dünyada Nüfusun Dağılışı	1	0	1	0
Bölge ve Bölge Türleri	1	0	0	0
Afetlerin Genel Özellikleri	1	1	0	100
Felsefe	0	0	0	0
Düşünme ve akıl yürütmeye ilişkin kavramları açıklar.	1	1	0	100
Bilim felsefesinin konusunu ve problemlerini açıklar.	1	0	0	0
Örnek felsefi metinlerinden hareketle 18. yüzyıl -19. yüzyıl filozoflarının felsefi görüşlerini analiz eder.	1	0	0	0
Felsefenin anlamını açıklar.	1	0	1	0
Sanat felsefesinin konusunu ve problemlerini açıklar.	1	0	1	0
Din Kült. ve Ahl. Bil.	0	0	0	0
Din ve İslam	1	1	0	100
İslam ve İbadet	1	0	1	0
Din ve Hayat	1	1	0	100

		Soru	Doğru	Yanlış	Boş	Net	Başarı	
Fizik		7	1	4	2	0,00	% 0	
Kimya		7	0	2	5	-0,50	% 0	
Biyoloji		6	1	1	4	0,75	% 13	
TYT Fen		20	2	7	11	0,25	% 1	
Cevap Anahtarı	B	DECDECCDECCABEBCEAEED						
Cevaplarınız		a dDc e b d B e						

	S	D	Y	B%
Fizik	0	0	0	0
Fiziksel Niceliklerin Sınıflandırılması	1	0	1	0
Adezyon, Kohezyon, Yüzey Gerilimi ve Kılcalılık	1	0	0	0
Elektrik Devreleri	1	0	1	0
İvme	1	0	0	0
Işık Şiddeti, Işık Akısı ve Aydınlanma	1	0	1	0
Dalgalarla İlgili Temel Kavramlar	1	1	0	100
Katı, Sıvı, Gaz Basıncı	1	0	1	0
Kimya	0	0	0	0
Kimya Disiplinleri ve Kimyacıların Çalışma Alanları	1	0	1	0
Atomun Yapısı	1	0	0	0
Güçlü Etkileşimler / İyonik Bağ	1	0	0	0
Güçlü Etkileşimler / Kovalent Bağ	1	0	0	0
Hâl Değişimi	1	0	0	0
Kimyasal Hesaplamalar / Miktar İçeren Problemler	1	0	0	0
Kimyasal Hesaplamalar / Sınırlayıcı Bileşen Hesaplamaları	1	0	0	0
Ayırma ve Safaştırma Teknikleri	1	0	1	0
Asit ve Bazların Metallerle Tepkimeleri	1	0	0	0
Biyoloji	0	0	0	0
Lipitler	1	0	1	0
Plastit	1	0	0	0
Hayvanlar	1	1	0	100
Mitoz	1	0	0	0
Cinsiyete Bağlı Kalıtım	1	0	0	0
Güncel Çevre Sorunları	1	0	0	0



183,218 % 89,86

MANİSA / YUNUSEMRE
ÖZEL MANİSA KEP KİŞİSEL GELİŞİM KURSU

-M - 13151
YUSUF EMRE DOĞRU

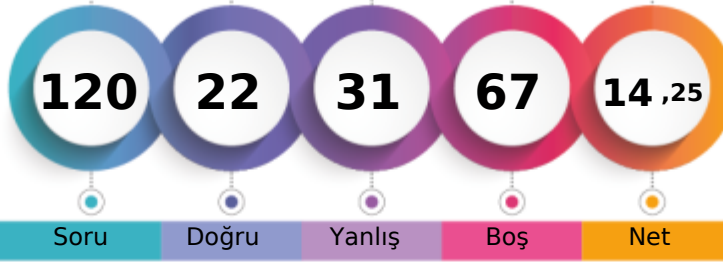

1. Öğrenci

Sizin yeriniz
(317579.)

Sonuncu Öğrenci

Soru Doğru Yanlış Boş Net

Şube Kurum İlçe İl Genel

Öğrenci Sıra No 73 470 1608 6845 317579 % 89,86

Sınava Katılan Öğrenci Sayısı 73 482 1675 7316 353399

	Soru	Doğru	Yanlış	Boş	Net	Başarı
TYT Türkçe	40	18	13	9	14,75	% 37
Cevap Anahtarı	A	ABEECDDBADDABACCCDEACBEDCEBCCDBAEABCAAB				
Cevaplarınız		AB daeCB Dbcc CCeDbAeBEeab CdD AEd CA				

	S	D	Y	B%
Türkçe	0	0	0	0
Metne Sözcük Yerleştirme	1	1	0	100
Sözcükte Anlam	3	1	1	33
Cümleyi Yorumlama ve Açıklama	2	0	2	0
Parçadaki Cümlelerin İçerik ve Özellikleri	1	1	0	100
Eklere ve Ek Çeşitleri	1	1	0	100
Ad Soyul Sözcükler - Karma	1	0	0	0
Ses Bilgisi - Karma	1	0	0	0
Noktalama İşaretleri - Karma	2	1	1	50
Bitişik ve Ayrı Yazılan Kelimeler	1	0	1	0
Yazım Kuralları - Karma	1	0	1	0
Cümlelerin Öğeleri - Karma	1	0	0	0
Paragrafta Ana Düşünce (Ana Fikir)	11	7	2	64
Paragrafa Özgü Soru Kökü	8	5	1	63
Paragrafta Anlatım Akışını Bozan Cümle	1	0	1	0
Paragrafa Cümle Yerleştirme	2	1	1	50
ANLATIM TEKNİKLERİ VE DÜŞÜNCEYİ GELİŞTİRME YOLLARI	1	0	1	0
Paragrafta Boş Bırakılan Yerleri Tamamlama	4	3	1	75
Paragrafta Yardımcı Düşünceler	2	1	0	50
Cümlelerden Paragraf Oluşturma	1	0	0	0
Paragrafın Karşılık Olduğu Soruyu Belirleme	1	1	0	100
Bir Paragrafa Bağlı Çoklu Sorular	6	2	1	33
Paragrafın Konusu	1	0	1	0

	Soru	Doğru	Yanlış	Boş	Net	Başarı
Matematik-1	30	0	12	18	-3,00	% 0
Geometri	10	0	0	10	0,00	% 0
TYT Matematik	40	0	12	28	-3,00	% 0
Cevap Anahtarı	A	BDBBEDBDCDDBCDAAAABCCDABBACBACBEBBEBCEAEAB				
Cevaplarınız		a ac da a de de ed				

	S	D	Y	B%
Matematik-1	0	0	0	0
RASYONEL SAYILAR	1	0	1	0
Rasyonel Sayılar	1	0	0	0
Üslü İfadeler	1	0	0	0
Kökü İfadeler	1	0	1	0
Mutlak Değerli Denklemler	1	0	1	0
Aralık Kavramı ve Basit Eşitsizlikler	1	0	0	0
Tek ve Çift Sayılar	1	0	1	0
Çok Bilinmeyenli Denklemler	1	0	0	0
Asal Sayılar ve Aralarında Asal Sayılar	1	0	1	0
Küme Kavramı ve Kümelerde İşlemler	1	0	0	0
Önemeler ve Bileşik Önemeler	1	0	1	0
Fonksiyon Grafikleri	1	0	0	0
Faktöriyel Kavramı	1	0	1	0
Bölünebilme Kuralları	1	0	1	0
Dört İşlem Yeteneği	1	0	0	0
VERİ	1	0	0	0
Sayı Problemleri	3	0	2	0
Kesir Problemleri	2	0	0	0
Yüzde, Kar-Zarar Problemleri	2	0	0	0
Hareket Problemleri	1	0	1	0

	Soru	Doğru	Yanlış	Boş	Net	Başarı
TYT Sosyal	20	0	0	20	0,00	% 0
Cevap Anahtarı	A	ADBCEADACBACCADACBDAEBEE				
Cevaplarınız						

	S	D	Y	B%
Tarih-1	0	0	0	0
İlk ve Orta Çağlarda İç Asya'daki Türk siyasi teşekküllerinin güç ve yönetim yapısını açıklar.	1	0	0	0
Türklerin Anadolu'ya yerleşmeye başlaması ile Türkiye Selçuklu Devleti'nin yıkılışı arasındaki süreçte meydana gelen 1	1	0	0	0
Tanzimat Fermanı, Islahat Fermanı ve Kanun-ı Esasi'nin içeriklerini küresel ve yerel siyasi şartlar bağlamında değerlendirir	1	0	0	0
Siyasi alanda meydana gelen gelişmeleri kavrar.	1	0	0	0
Düzenli ordunun kurulmasından Mudanya Ateşkes Antlaşması'na kadar meydana gelen gelişmeleri Türkiye'nin bağımı:	1	0	0	0
Coğrafya-1	0	0	0	0
Türkiye'de İklim	1	0	0	0
Dış Kuvvetler	1	0	0	0
Dünyada Nüfusun Dağılışı	1	0	0	0
Bölge ve Bölge Türleri	1	0	0	0
Afetlerin Genel Özellikleri	1	0	0	0
Felsefe	0	0	0	0
Düşünme ve akıl yürütmeye ilişkin kavramları açıklar.	1	0	0	0
Bilim felsefesinin konusunu ve problemlerini açıklar.	1	0	0	0
Örnek felsefi metinlerinden hareketle 18. yüzyıl -19. yüzyıl filozoflarının felsefi görüşlerini analiz eder.	1	0	0	0
Felsefenin anlamını açıklar.	1	0	0	0
Sanat felsefesinin konusunu ve problemlerini açıklar.	1	0	0	0
Din Kült. ve Ahl. Bil.	0	0	0	0
Din ve İslam	1	0	0	0
İslam ve İbadet	1	0	0	0
Din ve Hayat	1	0	0	0
Dünya ve Ahiret	1	0	0	0
Kur'an'da Bazı Kavramlar	1	0	0	0
Felsefe (Seçmeli)	0	0	0	0
Örnek felsefi metinlerden hareketle 15. yüzyıl-17. yüzyıl filozoflarının felsefi görüşlerini analiz eder.	2	0	0	0
Din felsefesinin konusunu ve sorularını açıklar.	1	0	0	0
Felsefi düşüncenin özelliklerini açıklar.	1	0	0	0
MS 2. yüzyıl-MS 15. yüzyıl felsefesinin karakteristik özelliklerini açıklar.	1	0	0	0

	Soru	Doğru	Yanlış	Boş	Net	Başarı
Fizik	7	3	4	0	2,00	% 29
Kimya	7	0	0	7	0,00	% 0
Biyoloji	6	1	2	3	0,50	% 8
TYT Fen	20	4	6	10	2,50	% 13
Cevap Anahtarı	A	CCDECEBEBECCADEBCEAE				
Cevaplarınız		dbDcCbE Ec b				

	S	D	Y	B%
Fizik	0	0	0	0
Fiziksel Niceliklerin Sınıflandırılması	1	0	1	0
Adezyon, Kohezyon, Yüzeysel Gerilimi ve Kılcallık	1	0	1	0
Elektrik Devreleri	1	1	0	100
İvme	1	0	1	0
Işık Şiddeti, Işık Akısı ve Aydınlanma	1	1	0	100
Dalgalarla İlgili Temel Kavramlar	1	0	1	0
Katı, Sıvı, Gaz Basıncı	1	1	0	100
Kimya	0	0	0	0
Kimya Disiplinleri ve Kimyacıların Çalışma Alanları	1	0	0	0
Atomun Yapısı	1	0	0	0
Güçlü Etkileşimler / İyonik Bağ	1	0	0	0
Güçlü Etkileşimler / Kovalent Bağ	1	0	0	0
Hâl Değişimi	1	0	0	0
Kimyasal Hesaplamalar / Miktar İçeren Problemler	1	0	0	0
Kimyasal Hesaplamalar / Sınırlayıcı Bileşen Hesaplamaları	1	0	0	0
Ayırma ve Safaştırma Teknikleri	1	0	0	0
Asit ve Bazların Metallerle Tepkimeleri	1	0	0	0
Biyoloji	0	0	0	0
Lipitler	1	0	0	0
Plastit	1	1	0	100
Hayvanlar	1	1	0	100
Mitoz	1	0	0	0
Cinsiyete Bağlı Kalıtım	1	0	0	0
Güncel Çevre Sorunları	1	0	1	0

BİLGİ SARMAL TG TYT 1

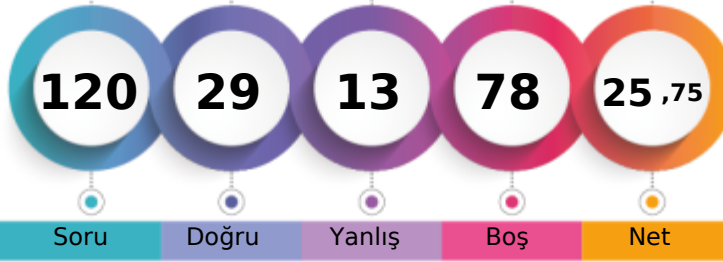

217,738 % 74,51

MANİSA / YUNUSEMRE
ÖZEL MANİSA KEP KİŞİSEL GELİŞİM KURSU-M - 1
YUSUF YALÇIN

1. Öğrenci

Sizin yeriniz
(263309.)

Sonuncu Öğrenci

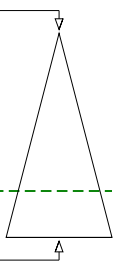

Soru Doğru Yanlış Boş Net

Şube Kurum İlçe İl Genel

Öğrenci Sıra No 61 421 1469 5812 263309 % 74,51

Sınava Katılan Öğrenci Sayısı 73 482 1675 7316 353399

	Soru	Doğru	Yanlış	Boş	Net	Başarı
TYT Türkçe	40	17	5	18	15,75	% 39
Cevap Anahtarı	A	ABEECDDBADDABACCCDEACBEDCBCECCDBAEABCAB				
Cevaplarınız		AB	ECeC	CCCD	AeBEDCa	CbDd E

	S	D	Y	B%
Türkçe	0	0	0	0
Metne Sözcük Yerleştirme	1	1	0	100
Sözcükte Anlam	3	2	0	67
Cümleyi Yorumlama ve Açıklama	2	1	1	50
Parçadaki Cümlelerin İçerik ve Özellikleri	1	1	0	100
Eklere ve Ek Çeşitleri	1	0	0	0
Ad Söylü Sözcükler - Karma	1	0	0	0
Ses Bilgisi - Karma	1	0	0	0
Noktalamaya İşaretleri - Karma	2	0	0	0
Bitişik ve Ayrı Yazılan Kelimeler	1	0	0	0
Yazım Kuralları - Karma	1	0	0	0
Cümlelerin Öğeleri - Karma	1	0	0	0
Paragrafta Ana Düşünce (Ana Fikir)	11	7	1	64
Paragrafa Özgü Soru Kökü	8	5	0	63
Paragrafta Anlatım Akışını Bozan Cümle	1	1	0	100
Paragrafa Cümle Yerleştirme	2	1	1	50
ANLATIM TEKNİKLERİ VE DÜŞÜNCEYİ GELİŞTİRME YOLLARI	1	0	0	0
Paragrafta Boş Bırakılan Yerleri Tamamlama	4	2	1	50
Paragrafta Yardımcı Düşünceler	2	1	0	50
Cümlelerden Paragraf Oluşturma	1	0	1	0
Paragrafın Karşılık Olduğu Soruyu Belirleme	1	0	0	0
Bir Paragrafa Bağlı Çoklu Sorular	6	0	0	0
Paragrafın Konusu	1	0	0	0

	Soru	Doğru	Yanlış	Boş	Net	Başarı
Matematik-1	30	5	2	23	4,50	% 15
Geometri	10	0	0	10	0,00	% 0
TYT Matematik	40	5	2	33	4,50	% 11
Cevap Anahtarı	A	BDBBEDBDCDDBCDAAABCCDABBACBACBEBBEBCEAEAB				
Cevaplarınız		BD	B	a	B	C c

	S	D	Y	B%
Matematik-1	0	0	0	0
RASYONEL SAYILAR	1	1	0	100
Rasyonel Sayılar	1	1	0	100
Üslü İfadeler	1	0	0	0
Kökü İfadeler	1	1	0	100
Mutlak Değerli Denklemler	1	0	0	0
Aralık Kavramı ve Basit Eşitsizlikler	1	0	0	0
Tek ve Çift Sayılar	1	0	0	0
Çok Bilinmeyenli Denklemler	1	0	0	0
Asal Sayılar ve Aralarında Asal Sayılar	1	0	1	0
Küme Kavramı ve Kümelere İşlemler	1	0	0	0
Önemeler ve Bileşik Önemeler	1	0	0	0
Fonksiyon Grafikleri	1	0	0	0
Faktöriyel Kavramı	1	0	0	0
Bölünebilme Kuralları	1	0	0	0
Dört İşlem Yeteneği	1	0	0	0
VERİ	1	0	0	0
Sayı Problemleri	3	0	0	0
Kesir Problemleri	2	0	0	0
Yüzde, Kar-Zarar Problemleri	2	0	0	0
Hareket Problemleri	1	0	0	0

	Soru	Doğru	Yanlış	Boş	Net	Başarı
Tarih-1	5	1	1	3	0,75	% 15
Coğrafya-1	5	1	2	2	0,50	% 10
Felsefe	5	1	0	4	1,00	% 20
Din Kült. ve Ahl. Bil.	5	3	1	1	2,75	% 55
Felsefe (Seçmeli)	5	0	0	5	0,00	% 0
TYT Sosyal	20	6	4	10	5,00	% 25
Cevap Anahtarı	A	ADBCEDADCBACCADACBDAEBEE				
Cevaplarınız		A	a e	aAB	AbBD	

	S	D	Y	B%
Tarih-1	0	0	0	0
İlk ve Orta Çağlarda İÇ Asya'daki Türk siyasi teşekküllerinin güç ve yönetim yapısını açıklar.	1	1	0	100
Türklerin Anadolu'ya yerleşmeye başlaması ile Türkiye Selçuklu Devleti'nin yıkılışı arasındaki süreçte meydana gelen 1	0	0	0	0
Tanzimat Fermanı, Islahat Fermanı ve Kanun-ı Esasi'nin içeriklerini küresel ve yerel siyasi şartlar bağlamında değerlendirir	1	0	0	0
Siyasi alanda meydana gelen gelişmeleri kavrar.	1	0	0	0
Düzenli ordunun kurulmasından Mudanya Ateşkes Antlaşması'na kadar meydana gelen gelişmeleri Türkiye'nin bağımsız	1	0	1	0
Coğrafya-1	0	0	0	0
Türkiye'de İklim	1	0	0	0
Dış Kuvvetler	1	0	1	0
Dünyada Nüfusun Dağılışı	1	0	0	0
Bölge ve Bölge Türleri	1	0	1	0
Afetlerin Genel Özellikleri	1	1	0	100
Felsefe	0	0	0	0
Düşünme ve akıl yürütmeye ilişkin kavramları açıklar.	1	1	0	100
Bilim felsefesinin konusunu ve problemlerini açıklar.	1	0	0	0
Örnek felsefi metinlerinden hareketle 18. yüzyıl -19. yüzyıl filozoflarının felsefi görüşlerini analiz eder.	1	0	0	0
Felsefenin anlamını açıklar.	1	0	0	0
Sanat felsefesinin konusunu ve problemlerini açıklar.	1	0	0	0
Din Kült. ve Ahl. Bil.	0	0	0	0
Din ve İslam	1	0	0	0
İslam ve İbadet	1	1	0	100
Din ve Hayat	1	0	1	0

	Soru	Doğru	Yanlış	Boş	Net	Başarı
Fizik	7	0	1	6	-0,25	% 0
Kimya	7	1	1	5	0,75	% 11
Biyoloji	6	0	0	6	0,00	% 0
TYT Fen	20	1	2	17	0,50	% 3
Cevap Anahtarı	A	CCDECEDEBEDECCADEBCEAE				
Cevaplarınız		c	eA			

	S	D	Y	B%
Fizik	0	0	0	0
Fiziksel Niceliklerin Sınıflandırılması	1	0	0	0
Adezyon, Kohezyon, Yüzey Gerilimi ve Kılcallık	1	0	0	0
Elektrik Devreleri	1	0	0	0
İvme	1	0	1	0
Işık Şiddeti, Işık Akısı ve Aydınlanma	1	0	0	0
Dalgalarla İlgili Temel Kavramlar	1	0	0	0
Kati, Sıvı, Gaz Basıncı	1	0	0	0
Kimya	0	0	0	0
Kimya Disiplinleri ve Kimyacıların Çalışma Alanları	1	0	0	0
Atomun Yapısı	1	0	0	0
Güçlü Etkileşimler / İyonik Bağ	1	0	0	0
Güçlü Etkileşimler / Kovalent Bağ	1	0	0	0
Hâl Değişimi	1	0	0	0
Kimyasal Hesaplamalar / Miktar İçeren Problemler	1	0	0	0
Kimyasal Hesaplamalar / Sınırlayıcı Bileşen Hesaplamaları	1	0	0	0
Ayırma ve Safaştırma Teknikleri	1	0	1	0
Asit ve Bazların Metallerle Tepkimeleri	1	1	0	100
Biyoloji	0	0	0	0
Lipitler	1	0	0	0
Plastit	1	0	0	0
Hayvanlar	1	0	0	0
Mitoz	1	0	0	0
Cinsiyete Bağlı Kalıtım	1	0	0	0
Güncel Çevre Sorunları	1	0	0	0

BİLGİ SARMAL TG TYT 1



291,660

%

30,02

MANİSA / YUNUSEMRE
ÖZEL MANİSA KEP KİŞİSEL GELİŞİM KURSU-M - 13025
ZAFER TAN

1. Öğrenci

Sizin yeriniz
(106107.)

Sonuncu Öğrenci

Soru Doğru Yanlış Boş Net

Şube Kurum İlçe İl Genel

Öğrenci Sıra No 36 236 866 2428 106107 % 30,02

Sınava Katılan Öğrenci Sayısı 73 482 1675 7316 353399

	Soru	Doğru	Yanlış	Boş	Net	Başarı
TYT Türkçe	40	22	14	4	18,50	% 46
Cevap Anahtarı	A	ABEECDDBADDABACCCDEACBEDCBCECDBAEBACBAAB				
Cevaplarınız		AB ECbCBeabb AaCCCbEAdBED dbCbDaEe BCbAe				

	S	D	Y	B%
Türkçe	0	0	0	0
Metne Sözcük Yerleştirme	1	1	0	100
Sözcükte Anlam	3	2	0	67
Cümleyi Yorumlama ve Açıklama	2	1	1	50
Parçadaki Cümlelerin İçerik ve Özellikleri	1	1	0	100
Eklere ve Ek Çeşitleri	1	1	0	100
Ad Söylü Sözcükler - Karma	1	0	1	0
Ses Bilgisi - Karma	1	0	1	0
Noktalama İşaretleri - Karma	2	0	2	0
Bitişik ve Ayrı Yazılan Kelimeler	1	0	0	0
Yazım Kuralları - Karma	1	1	0	100
Cümlelerin Öğeleri - Karma	1	0	1	0
Paragrafın Ana Düşünce (Ana Fikir)	11	7	3	64
Paragrafa Özgü Soru Kökü	8	6	1	75
Paragrafa Anlatım Akışını Bozan Cümle	1	1	0	100
Paragrafa Cümle Yerleştirme	2	0	2	0
ANLATIM TEKNİKLERİ VE DÜŞÜNCEYİ GELİŞTİRME YOLLARI	1	1	0	100
Paragrafta Boş Bırakılan Yerleri Tamamlama	4	2	2	50
Paragrafta Yardımcı Düşünceler	2	2	0	100
Cümlelerden Paragraf Oluşturma	1	0	1	0
Paragrafın Karşılık Olduğu Soruyu Belirleme	1	1	0	100
Bir Paragrafa Bağlı Çoklu Sorular	6	3	2	50
Paragrafın Konusu	1	0	0	0

	Soru	Doğru	Yanlış	Boş	Net	Başarı
Matematik-1	30	15	7	8	13,25	% 44
Geometri	10	0	3	7	-0,75	% 0
TYT Matematik	40	15	10	15	12,50	% 31
Cevap Anahtarı	A	BDBBEDBDCDDBCDAAABCCDABBACBACBEBBEBCEAEAB				
Cevaplarınız		abBBdDeDC dC AAAB CDC eC CB dc a				

	S	D	Y	B%
Matematik-1	0	0	0	0
RASYONEL SAYILAR	1	0	1	0
Rasyonel Sayılar	1	0	1	0
Üslü İfadeler	1	1	0	100
Kökü İfadeler	1	1	0	100
Mutlak Değerli Denklemler	1	0	1	0
Aralık Kavramı ve Basit Eşitsizlikler	1	1	0	100
Tek ve Çift Sayılar	1	0	1	0
Çok Bilinmeyenli Denklemler	1	1	0	100
Asal Sayılar ve Aralarında Asal Sayılar	1	1	0	100
Küme Kavramı ve Kümelere İşlemler	1	0	0	0
Önemeler ve Bileşik Önemeler	1	0	0	0
Fonksiyon Grafikleri	1	0	1	0
Faktöriyel Kavramı	1	1	0	100
Bölünebilme Kuralları	1	0	0	0
Dört İşlem Yeteneği	1	1	0	100
VERİ	1	1	0	100
Sayı Problemleri	3	2	0	67
Kesir Problemleri	2	1	0	50
Yüzde, Kar-Zarar Problemleri	2	2	0	100
Hareket Problemleri	1	0	1	0

	Soru	Doğru	Yanlış	Boş	Net	Başarı
Tarih-1	5	3	2	0	2,50	% 50
Coğrafya-1	5	2	2	1	1,50	% 30
Felsefe	5	3	2	0	2,50	% 50
Din Kült. ve Ahl. Bil.	5	5	0	0	5,00	% 100
Felsefe (Seçmeli)	5	0	0	5	0,00	% 0
TYT Sosyal	20	13	6	1	11,50	% 58
Cevap Anahtarı	A	ADBCEDADCBACCADACBDABEEBE				
Cevaplarınız		ADdeE edABACdCDACBD				

	S	D	Y	B%
Tarih-1	0	0	0	0
İlk ve Orta Çağlarda İÇ Asya'daki Türk siyasi teşekküllerinin güç ve yönetim yapısını açıklar.	1	1	0	100
Türklerin Anadolu'ya yerleşmeye başlaması ile Türkiye Selçuklu Devleti'nin yıkılışı arasındaki süreçte meydana gelen 1	1	1	0	100
Tanzimat Fermanı, İslahat Fermanı ve Kanun-ı Esasi'nin içeriklerini küresel ve yerel siyasi şartlar bağlamında değerlendirir	1	0	1	0
Siyasi alanda meydana gelen gelişmeleri kavrar.	1	0	1	0
Düzenli ordunun kurulmasından Mudanya Ateşkes Antlaşması'na kadar meydana gelen gelişmeleri Türkiye'nin bağımsızlığına kadar	1	1	0	100
Coğrafya-1	0	0	0	0
Türkiye'de İklim	1	1	0	100
Dış Kuvvetler	1	0	0	0
Dünyada Nüfusun Dağılışı	1	0	1	0
Bölge ve Bölge Türleri	1	0	1	0
Afetlerin Genel Özellikleri	1	1	0	100
Felsefe	0	0	0	0
Düşünme ve akıl yürütmeye ilişkin kavramları açıklar.	1	1	0	100
Bilim felsefesinin konusunu ve problemlerini açıklar.	1	1	0	100
Örnek felsefi metinlerinden hareketle 18. yüzyıl -19. yüzyıl filozoflarının felsefi görüşlerini analiz eder.	1	1	0	100
Felsefenin anlamını açıklar.	1	0	1	0
Sanat felsefesinin konusunu ve problemlerini açıklar.	1	0	1	0
Din Kült. ve Ahl. Bil.	0	0	0	0
Din ve İslam	1	1	0	100
İslam ve İbadet	1	1	0	100
Din ve Hayat	1	1	0	100

	Soru	Doğru	Yanlış	Boş	Net	Başarı
Fizik	7	4	3	0	3,25	% 46
Kimya	7	4	2	1	3,50	% 50
Biyoloji	6	2	4	0	1,00	% 17
TYT Fen	20	10	9	1	7,75	% 39
Cevap Anahtarı	A	CCDECEDEBEDECCADEBCEAE				
Cevaplarınız		dCaECcEBEbcE eAebBbbe				

	S	D	Y	B%
Fizik	0	0	0	0
Fiziksel Niceliklerin Sınıflandırılması	1	0	1	0
Adezyon, Kohezyon, Yüzey Gerilimi ve Kılcalılık	1	1	0	100
Elektrik Devreleri	1	0	1	0
İvme	1	1	0	100
Işık Şiddeti, Işık Akısı ve Aydınlanma	1	1	0	100
Dalgalarla İlgili Temel Kavramlar	1	0	1	0
Katı, Sıvı, Gaz Basıncı	1	1	0	100
Kimya	0	0	0	0
Kimya Disiplinleri ve Kimyacıların Çalışma Alanları	1	1	0	100
Atomun Yapısı	1	1	0	100
Güçlü Etkileşimler / İyonik Bağ	1	0	1	0
Güçlü Etkileşimler / Kovalent Bağ	1	0	1	0
Hâl Değişimi	1	1	0	100
Kimyasal Hesaplamalar / Miktar İçeren Problemler	1	0	0	0
Kimyasal Hesaplamalar / Sınırlayıcı Bileşen Hesaplamaları	1	0	0	0
Ayırma ve Safaştırma Teknikleri	1	0	1	0
Asit ve Bazların Metallerle Tepkimeleri	1	1	0	100
Biyoloji	0	0	0	0
Lipitler	1	0	1	0
Plastit	1	0	1	0
Hayvanlar	1	1	0	100
Mitoz	1	0	1	0
Cinsiyete Bağlı Kalıtım	1	0	1	0
Güncel Çevre Sorunları	1	1	0	100

BİLGİ SARMAL TG TYT 1

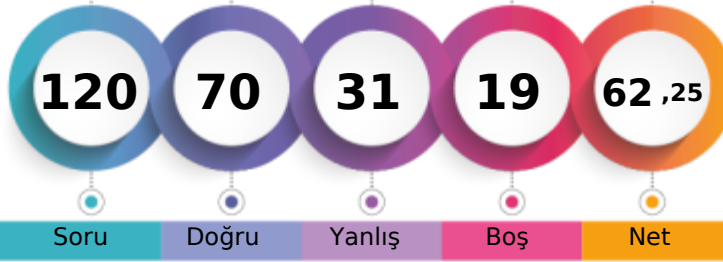

326,855 % 17,10

MANİSA / YUNUSEMRE
ÖZEL MANİSA KEP KİŞİSEL GELİŞİM KURSU-MA - 13055
ATİKE SUDE ELDEYMEZ

1. Öğrenci

Sizin yeriniz
(60416.)

Sonuncu Öğrenci

Soru Doğru Yanlış Boş Net

Şube Kurum İlçe İl Genel

Öğrenci Sıra No 13 153 611 1437 60416 % 17,10

Sınava Katılan Öğrenci Sayısı 21 482 1675 7316 353399

	Soru	Doğru	Yanlış	Boş	Net	Başarı
TYT Türkçe	40	28	8	4	26,00	% 65
Cevap Anahtarı	A ABEECDDBADDABACCCDEACBEDCBECCDBAEABCAAB					
Cevaplarınız	ABcECDCB DbcA CCDEAEbEDCbdCCDdAae CAAB					

	S	D	Y	B%
Türkçe	0	0	0	0
Metne Sözcük Yerleştirme	1	1	0	100
Sözcükte Anlam	3	2	1	67
Cümleyi Yorumlama ve Açıklama	2	2	0	100
Parçadaki Cümlelerin İçerik ve Özellikleri	1	1	0	100
Eklere ve Ek Çeşitleri	1	1	0	100
Ad Söylü Sözcükler - Karma	1	0	0	0
Ses Bilgisi - Karma	1	0	0	0
Noktalamaya İşaretleri - Karma	2	1	1	50
Bitişik ve Ayrı Yazılan Kelimeler	1	0	1	0
Yazım Kuralları - Karma	1	1	0	100
Cümlelerin Öğeleri - Karma	1	0	0	0
Paragrafta Ana Düşünce (Ana Fikir)	11	9	2	82
Paragrafa Özgü Soru Kökü	8	5	2	63
Paragrafta Anlatım Akışını Bozan Cümle	1	1	0	100
Paragrafa Cümle Yerleştirme	2	2	0	100
ANLATIM TEKNİKLERİ VE DÜŞÜNCEYİ GELİŞTİRME YOLLARI	1	1	0	100
Paragrafta Boş Bırakılan Yerleri Tamamlama	4	3	1	75
Paragrafta Yardımcı Düşünceler	2	2	0	100
Cümlelerden Paragraf Oluşturma	1	0	1	0
Paragrafın Karşılık Olduğu Soruyu Belirleme	1	1	0	100
Bir Paragrafa Bağlı Çoklu Sorular	6	4	1	67
Paragrafın Konusu	1	0	1	0

	Soru	Doğru	Yanlış	Boş	Net	Başarı
Matematik-1	30	18	7	5	16,25	% 54
Geometri	10	5	1	4	4,75	% 48
TYT Matematik	40	23	8	9	21,00	% 53
Cevap Anahtarı	A BDBBEDBDCDDBCDAAABCCDABBACBACBEBBEBCEAEAB					
Cevaplarınız	BDcBEDB e D CeeAeBdC eBBCACB CB BE A dB					

	S	D	Y	B%
Matematik-1	0	0	0	0
RASYONEL SAYILAR	1	1	0	100
Rasyonel Sayılar	1	1	0	100
Üslü İfadeler	1	0	1	0
Kökü İfadeler	1	1	0	100
Mutlak Değerli Denklemler	1	1	0	100
Aralık Kavramı ve Basit Eşitsizlikler	1	1	0	100
Tek ve Çift Sayılar	1	1	0	100
Çok Bilinmeyenli Denklemler	1	0	0	0
Asal Sayılar ve Aralarında Asal Sayılar	1	0	1	0
Küme Kavramı ve Kümelere İşlemler	1	0	0	0
Önemeler ve Bileşik Önemeler	1	1	0	100
Fonksiyon Grafikleri	1	0	0	0
Faktöriyel Kavramı	1	1	0	100
Bölünebilme Kuralları	1	0	1	0
Dört İşlem Yeteneği	1	0	1	0
VERİ	1	1	0	100
Sayı Problemleri	3	1	2	33
Kesir Problemleri	2	2	0	100
Yüzde, Kar-Zarar Problemleri	2	1	0	50
Hareket Problemleri	1	0	1	0

	Soru	Doğru	Yanlış	Boş	Net	Başarı
Tarih-1	5	4	1	0	3,75	% 75
Coğrafya-1	5	1	3	1	0,25	% 5
Felsefe	5	3	1	1	2,75	% 55
Din Kült. ve Ahl. Bil.	5	3	2	0	2,50	% 50
Felsefe (Seçmeli)	5	0	0	5	0,00	% 0
TYT Sosyal	20	11	7	2	9,25	% 46
Cevap Anahtarı	A ADBCEDADCBACCADACBDAEBEE					
Cevaplarınız	AddCEe baABc CADbbBD					

	S	D	Y	B%
Tarih-1	0	0	0	0
İlk ve Orta Çağlarda İç Asya'daki Türk siyasi teşekküllerinin güç ve yönetim yapısını açıklar.	1	1	0	100
Türklerin Anadolu'ya yerleşmeye başlaması ile Türkiye Selçuklu Devleti'nin yıkılışı arasındaki süreçte meydana gelen 1	1	1	0	100
Tanzimat Fermanı, Islahat Fermanı ve Kanun-ı Esasi'nin içeriklerini küresel ve yerel siyasi şartlar bağlamında değerlendirir	1	0	1	0
Siyasi alanda meydana gelen gelişmeleri kavrar.	1	1	0	100
Düzenli ordunun kurulmasından Mudanya Ateşkes Antlaşması'na kadar meydana gelen gelişmeleri Türkiye'nin bağımsızlığına kadar	1	1	0	100
Coğrafya-1	0	0	0	0
Türkiye'de İklim	1	0	1	0
Dış Kuvvetler	1	0	0	0
Dünyada Nüfusun Dağılışı	1	0	1	0
Bölge ve Bölge Türleri	1	0	1	0
Afetlerin Genel Özellikleri	1	1	0	100
Felsefe	0	0	0	0
Düşünme ve akıl yürütmeye ilişkin kavramları açıklar.	1	1	0	100
Bilim felsefesinin konusunu ve problemlerini açıklar.	1	0	1	0
Örnek felsefi metinlerinden hareketle 18. yüzyıl -19. yüzyıl filozoflarının felsefi görüşlerini analiz eder.	1	0	0	0
Felsefenin anlamını açıklar.	1	1	0	100
Sanat felsefesinin konusunu ve problemlerini açıklar.	1	1	0	100
Din Kült. ve Ahl. Bil.	0	0	0	0
Din ve İslam	1	1	0	100
İslam ve İbadet	1	0	1	0
Din ve Hayat	1	0	1	0

	Soru	Doğru	Yanlış	Boş	Net	Başarı
Fizik	7	3	3	1	2,25	% 32
Kimya	7	4	2	1	3,50	% 50
Biyoloji	6	1	3	2	0,25	% 4
TYT Fen	20	8	8	4	6,00	% 30
Cevap Anahtarı	A CCDECEDEBEDECCADEBCEAE					
Cevaplarınız	CbeE DdBEDE abedBd					

	S	D	Y	B%
Fizik	0	0	0	0
Fiziksel Niceliklerin Sınıflandırılması	1	1	0	100
Adezyon, Kohezyon, Yüzeysel Gerilimi ve Kılcallık	1	0	1	0
Elektrik Devreleri	1	0	1	0
İvme	1	1	0	100
Işık Şiddeti, Işık Akısı ve Aydınlanma	1	0	0	0
Dalgalarla İlgili Temel Kavramlar	1	1	0	100
Katı, Sıvı, Gaz Basıncı	1	0	1	0
Kimya	0	0	0	0
Kimya Disiplinleri ve Kimyacıların Çalışma Alanları	1	1	0	100
Atomun Yapısı	1	1	0	100
Güçlü Etkileşimler / İyonik Bağ	1	1	0	100
Güçlü Etkileşimler / Kovalent Bağ	1	1	0	100
Hâl Değişimi	1	1	0	100
Kimyasal Hesaplamalar / Miktar İçeren Problemler	1	0	0	0
Kimyasal Hesaplamalar / Sınırlayıcı Bileşen Hesaplamaları	1	0	0	0
Ayırma ve Safaştırma Teknikleri	1	0	1	0
Asit ve Bazların Metallerle Tepkimeleri	1	0	1	0
Biyoloji	0	0	0	0
Lipitler	1	0	1	0
Plastit	1	0	1	0
Hayvanlar	1	1	0	100
Mitoz	1	0	1	0
Cinsiyete Bağlı Kalıtım	1	0	0	0
Güncel Çevre Sorunları	1	0	0	0

BİLGİ SARMAL TG TYT 1

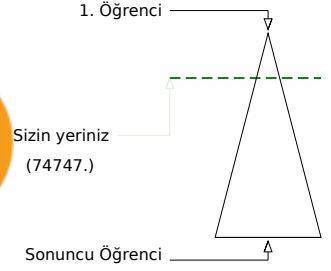
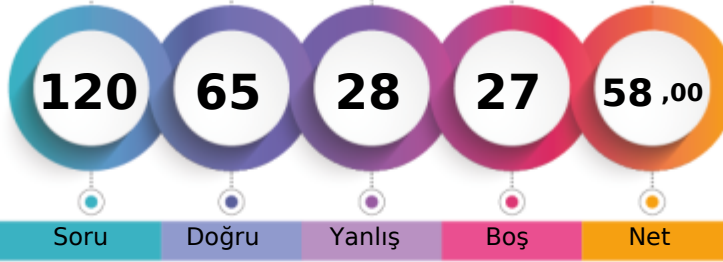

314,145 % 21,15

MANİSA / YUNUSEMRE
ÖZEL MANİSA KEP KİŞİSEL GELİŞİM KURSU-MA - 13105
AYŞE EGEM BALCI

	Şube	Kurum	İlçe	İl	Genel
Öğrenci Sıra No	14	180	702	1767	74747 % 21,15
Sınava Katılan Öğrenci Sayısı	21	482	1675	7316	353399

	Soru	Doğru	Yanlış	Boş	Net	Başarı
TYT Türkçe	40	28	10	2	25,50	% 64
Cevap Anahtarı	A	ABEECDDBADDABACCCDEACBEDCBCECCDBAEABCAAB				
Cevaplarınız		ABcECDC AeDcBbCCcCDAACBEDbBcCeDBAE eeAAB				

	S	D	Y	B%
Türkçe	0	0	0	0
Metne Sözcük Yerleştirme	1	1	0	100
Sözcükte Anlam	3	2	1	67
Cümleyi Yorumlama ve Açıklama	2	2	0	100
Parçadaki Cümlelerin İçerik ve Özellikleri	1	1	0	100
Eklere ve Ek Çeşitleri	1	0	0	0
Ad Söylü Sözcükler - Karma	1	1	0	100
Ses Bilgisi - Karma	1	0	1	0
Noktalama İşaretleri - Karma	2	1	1	50
Bitişik ve Ayrı Yazılan Kelimeler	1	1	0	100
Yazım Kuralları - Karma	1	0	1	0
Cümlelerin Öğeleri - Karma	1	1	0	100
Paragrafta Ana Düşünce (Ana Fikir)	11	8	3	73
Paragrafa Özgü Soru Kökü	8	5	3	63
Paragrafta Anlatım Akışını Bozan Cümle	1	1	0	100
Paragrafa Cümle Yerleştirme	2	1	1	50
ANLATIM TEKNİKLERİ VE DÜŞÜNCEYİ GELİŞTİRME YOLLARI	1	0	1	0
Paragrafta Boş Bırakılan Yerleri Tamamlama	4	4	0	100
Paragrafta Yardımcı Düşünceler	2	2	0	100
Cümlelerden Paragraf Oluşturma	1	1	0	100
Paragrafın Karşılık Olduğu Soruyu Belirleme	1	1	0	100
Bir Paragrafa Bağlı Çoklu Sorular	6	3	2	50
Paragrafın Konusu	1	0	0	0

	Soru	Doğru	Yanlış	Boş	Net	Başarı
Matematik-1	30	13	6	11	11,50	% 38
Geometri	10	3	0	7	3,00	% 30
TYT Matematik	40	16	6	18	14,50	% 36
Cevap Anahtarı	A	BDBBEDBDCDDBCDAAABCCDABBACBACBEBBEBCEAEAB				
Cevaplarınız		BDBBED bea eAAe C BdACB B BE				

	S	D	Y	B%
Matematik-1	0	0	0	0
RASYONEL SAYILAR	1	1	0	100
Rasyonel Sayılar	1	1	0	100
Üslü İfadeler	1	1	0	100
Kökü İfadeler	1	1	0	100
Mutlak Değerli Denklemler	1	1	0	100
Aralık Kavramı ve Basit Eşitsizlikler	1	1	0	100
Tek ve Çift Sayılar	1	0	0	0
Çok Bilinmeyenli Denklemler	1	0	0	0
Asal Sayılar ve Aralarında Asal Sayılar	1	0	1	0
Küme Kavramı ve Kümelere İşlemler	1	0	1	0
Önemeler ve Bileşik Önemeler	1	0	1	0
Fonksiyon Grafikleri	1	0	0	0
Faktöriyel Kavramı	1	0	0	0
Bölünebilme Kuralları	1	0	1	0
Dört İşlem Yeteneği	1	1	0	100
VERİ	1	1	0	100
Sayı Problemleri	3	1	1	33
Kesir Problemleri	2	0	0	0
Yüzde, Kar-Zarar Problemleri	2	1	0	50
Hareket Problemleri	1	0	0	0

	Soru	Doğru	Yanlış	Boş	Net	Başarı
Tarih-1	5	4	1	0	3,75	% 75
Coğrafya-1	5	1	3	1	0,25	% 5
Felsefe	5	2	2	1	1,50	% 30
Din Küll. ve Ahl. Bil.	5	5	0	0	5,00	% 100
Felsefe (Seçmeli)	5	0	0	5	0,00	% 0
TYT Sosyal	20	12	6	2	10,50	% 53
Cevap Anahtarı	A	ADBCEDADCBACCADACBDABEEBEE				
Cevaplarınız		ADBCacc bAeA dADACBD				

	S	D	Y	B%
Tarih-1	0	0	0	0
İlk ve Orta Çağlarda İÇ Asya'daki Türk siyasi teşekküllerinin güç ve yönetim yapısını açıklar.	1	1	0	100
Türklerin Anadolu'ya yerleşmeye başlaması ile Türkiye Selçuklu Devleti'nin yıkılışı arasındaki süreçte meydana gelen 1	1	1	0	100
Tanzimat Fermanı, Islahat Fermanı ve Kanun-ı Esasi'nin içeriklerini küresel ve yerel siyasi şartlar bağlamında değerlendirir	1	1	0	100
Siyasi alanda meydana gelen gelişmeleri kavrar.	1	1	0	100
Düzenli ordunun kurulmasından Mudanya Ateşkes Antlaşması'na kadar meydana gelen gelişmeleri Türkiye'nin bağımsız	1	0	1	0
Coğrafya-1	0	0	0	0
Türkiye'de İklim	1	0	1	0
Dış Kuvvetler	1	0	1	0
Dünyada Nüfusun Dağılışı	1	0	0	0
Bölge ve Bölge Türleri	1	0	1	0
Afetlerin Genel Özellikleri	1	1	0	100
Felsefe	0	0	0	0
Düşünme ve akıl yürütmeye ilişkin kavramları açıklar.	1	0	1	0
Bilim felsefesinin konusunu ve problemlerini açıklar.	1	1	0	100
Örnek felsefi metinlerinden hareketle 18. yüzyıl -19. yüzyıl filozoflarının felsefi görüşlerini analiz eder.	1	0	0	0
Felsefenin anlamını açıklar.	1	0	1	0
Sanat felsefesinin konusunu ve problemlerini açıklar.	1	1	0	100
Din Küll. ve Ahl. Bil.	0	0	0	0
Din ve İslam	1	1	0	100
İslam ve İbadet	1	1	0	100
Din ve Hayat	1	1	0	100

	Soru	Doğru	Yanlış	Boş	Net	Başarı
Fizik	7	3	2	2	2,50	% 36
Kimya	7	3	3	1	2,25	% 32
Biyoloji	6	3	1	2	2,75	% 46
TYT Fen	20	9	6	5	7,50	% 38
Cevap Anahtarı	A	CCDECEDEBEDECCADEBEBCAE				
Cevaplarınız		CbD eEdcDE eA EBe E				

	S	D	Y	B%
Fizik	0	0	0	0
Fiziksel Niceliklerin Sınıflandırılması	1	1	0	100
Adezyon, Kohezyon, Yüzey Gerilimi ve Kılcallık	1	0	1	0
Elektrik Devreleri	1	1	0	100
İvme	1	0	0	0
Işık Şiddeti, Işık Akısı ve Aydınlanma	1	0	0	0
Dalgalarla İlgili Temel Kavramlar	1	0	1	0
Katı, Sıvı, Gaz Basıncı	1	1	0	100
Kimya	0	0	0	0
Kimya Disiplinleri ve Kimyacıların Çalışma Alanları	1	0	1	0
Atomun Yapısı	1	0	1	0
Güçlü Etkileşimler / İyonik Bağ	1	1	0	100
Güçlü Etkileşimler / Kovalent Bağ	1	1	0	100
Hâl Değişimi	1	1	0	100
Kimyasal Hesaplamalar / Miktar İçeren Problemler	1	0	0	0
Kimyasal Hesaplamalar / Sınırlayıcı Bileşen Hesaplamaları	1	0	0	0
Ayırma ve Safaştırma Teknikleri	1	0	1	0
Asit ve Bazların Metallerle Tepkimeleri	1	1	0	100
Biyoloji	0	0	0	0
Lipitler	1	0	0	0
Plastit	1	1	0	100
Hayvanlar	1	1	0	100
Mitoz	1	0	1	0
Cinsiyete Bağlı Kalıtım	1	0	0	0
Güncel Çevre Sorunları	1	1	0	100

BİLGİ SARMAL TG TYT 1

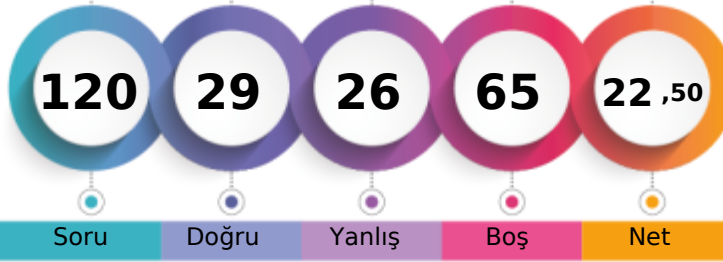

209,005 % 79,45

MANİSA / YUNUSEMRE
ÖZEL MANİSA KEP KİŞİSEL GELİŞİM KURSU-MA - 17004
BAGER IŞIK

1. Öğrenci

Sizin yeriniz
(280767.)

Sonuncu Öğrenci

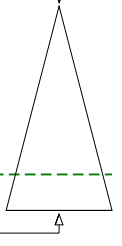

Soru Doğru Yanlış Boş Net

Şube Kurum İlçe İl Genel

Öğrenci Sıra No 21 440 1516 6167 280767 % 79,45

Sınava Katılan Öğrenci Sayısı 21 482 1675 7316 353399

	Soru	Doğru	Yanlış	Boş	Net	Başarı
TYT Türkçe	40	10	10	20	7,50	% 19
Cevap Anahtarı	B EECDCCBADABACCCDEACBEDCECCDBAEABCAABAD					
Cevaplarınız	bAeBED BECbceeaABbAde					

	S	D	Y	B%
Türkçe	0	0	0	0
Metne Sözcük Yerleştirme	1	0	0	0
Sözcükte Anlam	3	0	0	0
Cümleyi Yorumlama ve Açıklama	2	0	0	0
Parçadaki Cümlelerin İçerik ve Özellikleri	1	0	0	0
Eklere ve Ek Çeşitleri	1	0	0	0
Ad Söylü Sözcükler - Karma	1	0	0	0
Ses Bilgisi - Karma	1	0	0	0
Noktalamaya İşaretleri - Karma	2	0	0	0
Bitişik ve Ayrı Yazılan Kelimeler	1	0	0	0
Yazım Kuralları - Karma	1	0	0	0
Cümlelerin Öğeleri - Karma	1	0	0	0
Paragrafta Ana Düşünce (Ana Fikir)	11	5	3	45
Paragrafa Özgü Soru Kökü	8	3	3	38
Paragrafta Anlatım Akışını Bozan Cümle	1	0	0	0
Paragrafa Cümle Yerleştirme	2	0	1	0
ANLATIM TEKNİKLERİ VE DÜŞÜNCEYİ GELİŞTİRME YOLLARI	1	0	1	0
Paragrafta Boş Bırakılan Yerleri Tamamlama	4	3	1	75
Paragrafta Yardımcı Düşünceler	2	0	2	0
Cümlelerden Paragraf Oluşturma	1	0	1	0
Paragrafın Karşılık Olduğu Soruyu Belirleme	1	0	1	0
Bir Paragrafa Bağlı Çoklu Sorular	6	3	3	50
Paragrafın Konusu	1	1	0	100

	Soru	Doğru	Yanlış	Boş	Net	Başarı
Matematik-1	30	5	1	24	4,75	% 16
Geometri	10	0	0	10	0,00	% 0
TYT Matematik	40	5	1	34	4,75	% 12
Cevap Anahtarı	B BBEDDBDBCDAAABCCDABBACBACCCDBBECAEABEB					
Cevaplarınız	BB DB Da					

	S	D	Y	B%
Matematik-1	0	0	0	0
RASYONEL SAYILAR	1	0	1	0
Rasyonel Sayılar	1	1	0	100
Üslü İfadeler	1	1	0	100
Kökü İfadeler	1	1	0	100
Mutlak Değerli Denklemler	1	0	0	0
Aralık Kavramı ve Basit Eşitsizlikler	1	1	0	100
Tek ve Çift Sayılar	1	1	0	100
Çok Bilinmeyenli Denklemler	1	0	0	0
Asal Sayılar ve Aralarında Asal Sayılar	1	0	0	0
Küme Kavramı ve Kümelere İşlemler	1	0	0	0
Önemeler ve Bileşik Önemeler	1	0	0	0
Fonksiyon Grafikleri	1	0	0	0
Faktöriyel Kavramı	1	0	0	0
Bölünebilme Kuralları	1	0	0	0
Dört İşlem Yeteneği	1	0	0	0
VERİ	1	0	0	0
Sayı Problemleri	3	0	0	0
Kesir Problemleri	2	0	0	0
Yüzde, Kar-Zarar Problemleri	2	0	0	0
Hareket Problemleri	1	0	0	0

	Soru	Doğru	Yanlış	Boş	Net	Başarı
Tarih-1	5	2	2	1	1,50	% 30
Coğrafya-1	5	3	1	1	2,75	% 55
Felsefe	5	3	1	1	2,75	% 55
Din Kült. ve Ahl. Bil.	5	3	2	0	2,50	% 50
Felsefe (Seçmeli)	5	0	0	5	0,00	% 0
TYT Sosyal	20	11	6	3	9,50	% 48
Cevap Anahtarı	B BCEADDCADACCAABCBDADBEAAA					
Cevaplarınız	adADeCAD CdABbBDD					

	S	D	Y	B%
Tarih-1	0	0	0	0
İlk ve Orta Çağlarda İÇ Asya'daki Türk siyasi teşekküllerinin güç ve yönetim yapısını açıklar.	1	1	0	100
Türklerin Anadolu'ya yerleşmeye başlaması ile Türkiye Selçuklu Devleti'nin yıkılışı arasındaki süreçte meydana gelen 1	1	1	0	100
Tanzimat Fermanı, Islahat Fermanı ve Kanun-ı Esasi'nin içeriklerini küresel ve yerel siyasi şartlar bağlamında değerlendirir	1	0	0	0
Siyasi alanda meydana gelen gelişmeleri kavrar.	1	0	1	0
Düzenli ordunun kurulmasından Mudanya Ateşkes Antlaşması'na kadar meydana gelen gelişmeleri Türkiye'nin bağımsızlığına kadar	1	0	1	0
Coğrafya-1	0	0	0	0
Türkiye'de İklim	1	1	0	100
Dış Kuvvetler	1	0	0	0
Dünyada Nüfusun Dağılışı	1	0	1	0
Bölge ve Bölge Türleri	1	1	0	100
Afetlerin Genel Özellikleri	1	1	0	100
Felsefe	0	0	0	0
Düşünme ve akıl yürütmeye ilişkin kavramları açıklar.	1	1	0	100
Bilim felsefesinin konusunu ve problemlerini açıklar.	1	1	0	100
Örnek felsefi metinlerinden hareketle 18. yüzyıl -19. yüzyıl filozoflarının felsefi görüşlerini analiz eder.	1	0	0	0
Felsefenin anlamını açıklar.	1	1	0	100
Sanat felsefesinin konusunu ve problemlerini açıklar.	1	0	1	0
Din Kült. ve Ahl. Bil.	0	0	0	0
Din ve İslam	1	1	0	100
İslam ve İbadet	1	0	1	0
Din ve Hayat	1	0	1	0

	Soru	Doğru	Yanlış	Boş	Net	Başarı
Fizik	7	1	6	0	-0,50	% 0
Kimya	7	0	2	5	-0,50	% 0
Biyoloji	6	2	1	3	1,75	% 29
TYT Fen	20	3	9	8	0,75	% 4
Cevap Anahtarı	B DECDECCDECCABEBCEAEED					
Cevaplarınız	Ddbebaeb d EEe					

	S	D	Y	B%
Fizik	0	0	0	0
Fiziksel Niceliklerin Sınıflandırılması	1	0	1	0
Adezyon, Kohezyon, Yüzey Gerilimi ve Kılcallık	1	0	1	0
Elektrik Devreleri	1	1	0	100
İvme	1	0	1	0
Işık Şiddeti, Işık Akısı ve Aydınlanma	1	0	1	0
Dalgalarla İlgili Temel Kavramlar	1	0	1	0
Katı, Sıvı, Gaz Basıncı	1	0	1	0
Kimya	0	0	0	0
Kimya Disiplinleri ve Kimyacıların Çalışma Alanları	1	0	1	0
Atomun Yapısı	1	0	0	0
Güçlü Etkileşimler / İyonik Bağ	1	0	1	0
Güçlü Etkileşimler / Kovalent Bağ	1	0	1	0
Hâl Değişimi	1	0	0	0
Kimyasal Hesaplamalar / Miktar İçeren Problemler	1	0	0	0
Kimyasal Hesaplamalar / Sınırlayıcı Bileşen Hesaplamaları	1	0	0	0
Ayırma ve Safaştırma Teknikleri	1	0	0	0
Asit ve Bazların Metallerle Tepkimeleri	1	0	0	0
Biyoloji	0	0	0	0
Lipitler	1	0	1	0
Plastit	1	1	0	100
Hayvanlar	1	0	0	0
Mitoz	1	0	0	0
Cinsiyete Bağlı Kalıtım	1	0	0	0
Güncel Çevre Sorunları	1	1	0	100

BİLGİ SARMAL TG TYT 1



415,690

1,66

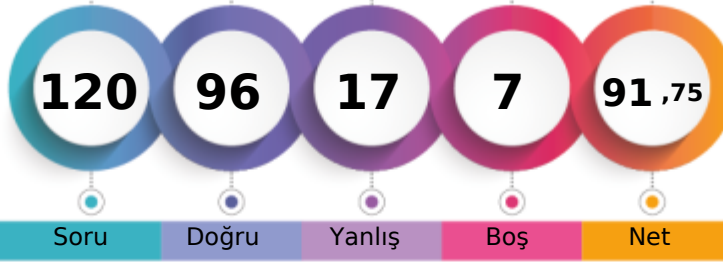
MANİSA / YUNUSEMRE
ÖZEL MANİSA KEP KİŞİSEL GELİŞİM KURSU-MA - 13017
CEYDA KOTLUCA

1. Öğrenci

Sizin yeriniz
(5862.)

Sonuncu Öğrenci

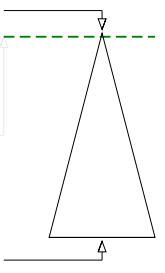

Soru Doğru Yanlış Boş Net

Şube Kurum İlçe İl Genel

Öğrenci Sıra No 2 17 121 186 5862 % 1,66

Sınava Katılan Öğrenci Sayısı 21 482 1675 7316 353399

	Soru	Doğru	Yanlış	Boş	Net	Başarı
TYT Türkçe	40	33	6	1	31,50	% 79
Cevap Anahtarı	A ABEECDDBADDABACCCDEACBEDCBCECDBAEABCAAB					
Cevaplarınız	ABEECeCBdDDBAeCCDEAEbEDCBCECb AbABCAAB					

	S	D	Y	B%
Türkçe	0	0	0	0
Metne Sözcük Yerleştirme	1	1	0	100
Sözcükte Anlam	3	3	0	100
Cümleyi Yorumlama ve Açıklama	2	1	1	50
Parçadaki Cümlelerin İçerik ve Özellikleri	1	1	0	100
Eklere ve Ek Çeşitleri	1	1	0	100
Ad Söylü Sözcükler - Karma	1	0	1	0
Ses Bilgisi - Karma	1	1	0	100
Noktalama İşaretleri - Karma	2	2	0	100
Bitişik ve Ayrı Yazılan Kelimeler	1	1	0	100
Yazım Kuralları - Karma	1	1	0	100
Cümlelerin Öğeleri - Karma	1	0	1	0
Paragrafa Ana Düşünce (Ana Fikir)	11	10	1	91
Paragrafa Özgü Soru Kökü	8	6	2	75
Paragrafa Anlatım Akışını Bozan Cümle	1	1	0	100
Paragrafa Cümle Yerleştirme	2	2	0	100
ANLATIM TEKNİKLERİ VE DÜŞÜNCEYİ GELİŞTİRME YOLLARI	1	1	0	100
Paragrafa Boş Bırakılan Yerleri Tamamlama	4	3	1	75
Paragrafa Yardımcı Düşünceler	2	1	1	50
Cümlelerden Paragraf Oluşturma	1	0	0	0
Paragrafın Karşılık Olduğu Soruyu Belirleme	1	1	0	100
Bir Paragrafa Bağlı Çoklu Sorular	6	6	0	100
Paragrafın Konusu	1	1	0	100

	Soru	Doğru	Yanlış	Boş	Net	Başarı
Matematik-1	30	27	3	0	26,25	% 88
Geometri	10	4	1	5	3,75	% 38
TYT Matematik	40	31	4	5	30,00	% 75
Cevap Anahtarı	A BDBBEDBDCDDBCDAAABCCDABBACBACBEBBEBCEAEAB					
Cevaplarınız	BDBBEDBDCDbCbAAABCCDABBACBAdBa BE B					

	S	D	Y	B%
Matematik-1	0	0	0	0
RASYONEL SAYILAR	1	1	0	100
Rasyonel Sayılar	1	1	0	100
Üslü İfadeler	1	1	0	100
Kökü İfadeler	1	1	0	100
Mutlak Değerli Denklemler	1	1	0	100
Aralık Kavramı ve Basit Eşitsizlikler	1	1	0	100
Tek ve Çift Sayılar	1	1	0	100
Çok Bilinmeyenli Denklemler	1	1	0	100
Asal Sayılar ve Aralarında Asal Sayılar	1	1	0	100
Küme Kavramı ve Kümelere İşlemler	1	1	0	100
Önemeler ve Bileşik Önemeler	1	0	1	0
Fonksiyon Grafikleri	1	1	0	100
Faktöriyel Kavramı	1	1	0	100
Bölünebilirlik Kuralları	1	0	1	0
Dört İşlem Yeteneği	1	1	0	100
VERİ	1	1	0	100
Sayı Problemleri	3	3	0	100
Kesir Problemleri	2	2	0	100
Yüzde, Kar-Zarar Problemleri	2	2	0	100
Hareket Problemleri	1	1	0	100

	Soru	Doğru	Yanlış	Boş	Net	Başarı
Tarih-1	5	1	3	1	0,25	% 5
Coğrafya-1	5	5	0	0	5,00	% 100
Felsefe	5	4	1	0	3,75	% 75
Din Kült. ve Ahl. Bil.	5	4	1	0	3,75	% 75
Felsefe (Seçmeli)	5	0	0	5	0,00	% 0
TYT Sosyal	20	14	5	1	12,75	% 64
Cevap Anahtarı	A ADBCEDADCBACCADACBDABEEBEE					
Cevaplarınız	cDe dDADCABdCCADbCBD					

	S	D	Y	B%
Tarih-1	0	0	0	0
İlk ve Orta Çağlarda İç Asya'daki Türk siyasi teşekküllerinin güç ve yönetim yapısını açıklar.	1	0	1	0
Türklerin Anadolu'ya yerleşmeye başlaması ile Türkiye Selçuklu Devleti'nin yıkılışı arasındaki süreçte meydana gelen 1	1	1	0	100
Tanzimat Fermanı, Islahat Fermanı ve Kanun-ı Esasi'nin içeriklerini küresel ve yerel siyasi şartlar bağlamında değerlendirir	1	0	1	0
Siyasi alanda meydana gelen gelişmeleri kavrar.	1	0	0	0
Düzenli ordunun kurulmasından Mudanya Ateşkes Antlaşması'na kadar meydana gelen gelişmeleri Türkiye'nin bağımı:	1	0	1	0
Coğrafya-1	0	0	0	0
Türkiye'de İklim	1	1	0	100
Dış Kuvvetler	1	1	0	100
Dünyada Nüfusun Dağılışı	1	1	0	100
Bölge ve Bölge Türleri	1	1	0	100
Afetlerin Genel Özellikleri	1	1	0	100
Felsefe	0	0	0	0
Düşünme ve akıl yürütmeye ilişkin kavramları açıklar.	1	1	0	100
Bilim felsefesinin konusunu ve problemlerini açıklar.	1	0	1	0
Örnek felsefi metinlerinden hareketle 18. yüzyıl -19. yüzyıl filozoflarının felsefi görüşlerini analiz eder.	1	1	0	100
Felsefenin anlamını açıklar.	1	1	0	100
Sanat felsefesinin konusunu ve problemlerini açıklar.	1	1	0	100
Din Kült. ve Ahl. Bil.	0	0	0	0
Din ve İslam	1	1	0	100
İslam ve İbadet	1	0	1	0
Din ve Hayat	1	1	0	100

	Soru	Doğru	Yanlış	Boş	Net	Başarı
Fizik	7	5	2	0	4,50	% 64
Kimya	7	7	0	0	7,00	% 100
Biyoloji	6	6	0	0	6,00	% 100
TYT Fen	20	18	2	0	17,50	% 88
Cevap Anahtarı	A CCDECEDEBEDECCADEBCEAE					
Cevaplarınız	CCDEdDaBEDECCADEBCEAE					

	S	D	Y	B%
Fizik	0	0	0	0
Fiziksel Niceliklerin Sınıflandırılması	1	1	0	100
Adezyon, Kohezyon, Yüzeysel Gerilimi ve Kılcallık	1	1	0	100
Elektrik Devreleri	1	1	0	100
İvme	1	1	0	100
Işık Şiddeti, Işık Akısı ve Aydınlanma	1	0	1	0
Dalgalarla İlgili Temel Kavramlar	1	1	0	100
Katı, Sıvı, Gaz Basıncı	1	0	1	0
Kimya	0	0	0	0
Kimya Disiplinleri ve Kimyacıların Çalışma Alanları	1	1	0	100
Atomun Yapısı	1	1	0	100
Güçlü Etkileşimler / İyonik Bağ	1	1	0	100
Güçlü Etkileşimler / Kovalent Bağ	1	1	0	100
Hâl Değişimi	1	1	0	100
Kimyasal Hesaplamalar / Miktar İçeren Problemler	1	1	0	100
Kimyasal Hesaplamalar / Sınırlayıcı Bileşen Hesaplamaları	1	1	0	100
Ayırma ve Safaştırma Teknikleri	1	1	0	100
Asit ve Bazların Metallerle Tepkimeleri	1	1	0	100
Biyoloji	0	0	0	0
Lipitler	1	1	0	100
Plastit	1	1	0	100
Hayvanlar	1	1	0	100
Mitoz	1	1	0	100
Cinsiyete Bağlı Kalıtım	1	1	0	100
Güncel Çevre Sorunları	1	1	0	100

BİLGİ SARMAL TG TYT 1

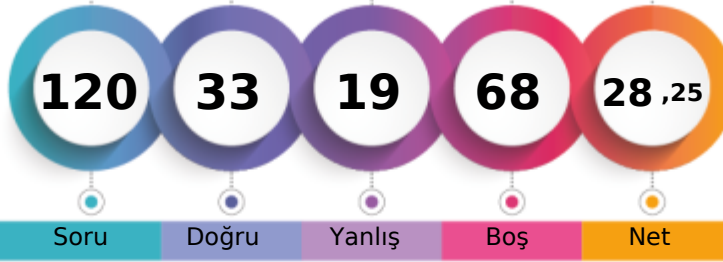

227,475 % 68,33

MANİSA / YUNUSEMRE
ÖZEL MANİSA KEP KİŞİSEL GELİŞİM KURSU-MA - 0
EFECAN ÖZDEMİR

1. Öğrenci

Sizin yeriniz
(241494.)

Sonuncu Öğrenci

Soru Doğru Yanlış Boş Net

Şube Kurum İlçe İl Genel

Öğrenci Sıra No 20 404 1408 5361 241494 % 68,33

Sınava Katılan Öğrenci Sayısı 21 482 1675 7316 353399

	Soru	Doğru	Yanlış	Boş	Net	Başarı
TYT Türkçe	40	0	0	40	0,00	% 0
Cevap Anahtarı	A	ABEECDDBADDABACCCDEACBEDCBECCDBAEABCAAB				
Cevaplarınız						

	S	D	Y	B%
Türkçe	0	0	0	0
Metne Sözcük Yerleştirme	1	0	0	0
Sözcükte Anlam	3	0	0	0
Cümleyi Yorumlama ve Açıklama	2	0	0	0
Parçadaki Cümlelerin İçerik ve Özellikleri	1	0	0	0
Eklere ve Ek Çeşitleri	1	0	0	0
Ad Soyul Sözcükler - Karma	1	0	0	0
Ses Bilgisi - Karma	1	0	0	0
Noktalama İşaretleri - Karma	2	0	0	0
Bitişik ve Ayrı Yazılan Kelimeler	1	0	0	0
Yazım Kuralları - Karma	1	0	0	0
Cümlelerin Öğeleri - Karma	1	0	0	0
Paragrafta Ana Düşünce (Ana Fikir)	11	0	0	0
Paragrafa Özgü Soru Kökü	8	0	0	0
Paragrafta Anlatım Akışını Bozan Cümle	1	0	0	0
Paragrafa Cümle Yerleştirme	2	0	0	0
ANLATIM TEKNİKLERİ VE DÜŞÜNCEYİ GELİŞTİRME YOLLARI	1	0	0	0
Paragrafta Boş Bırakılan Yerleri Tamamlama	4	0	0	0
Paragrafta Yardımcı Düşünceler	2	0	0	0
Cümlelerden Paragraf Oluşturma	1	0	0	0
Paragrafın Karşılık Olduğu Soruyu Belirleme	1	0	0	0
Bir Paragrafa Bağlı Çoklu Sorular	6	0	0	0
Paragrafın Konusu	1	0	0	0

	Soru	Doğru	Yanlış	Boş	Net	Başarı
Matematik-1	30	17	3	10	16,25	% 54
Geometri	10	0	1	9	-0,25	% 0
TYT Matematik	40	17	4	19	16,00	% 40
Cevap Anahtarı	A	BDBBEDBDCDDBCDAAABCCDABBACBACBEBBCEAEAB				
Cevaplarınız		B BBEE d Cc AABCCD BBcA B Cd				

	S	D	Y	B%
Matematik-1	0	0	0	0
RASYONEL SAYILAR	1	1	0	100
Rasyonel Sayılar	1	0	0	0
Üslü İfadeler	1	1	0	100
Kökü İfadeler	1	1	0	100
Mutlak Değerli Denklemler	1	1	0	100
Aralık Kavramı ve Basit Eşitsizlikler	1	0	1	0
Tek ve Çift Sayılar	1	0	0	0
Çok Bilinmeyenli Denklemler	1	0	0	0
Asal Sayılar ve Aralarında Asal Sayılar	1	0	1	0
Küme Kavramı ve Kümelere İşlemler	1	0	0	0
Önemeler ve Bileşik Önemeler	1	0	0	0
Fonksiyon Grafikleri	1	0	0	0
Faktöriyel Kavramı	1	1	0	100
Bölünebilirlik Kuralları	1	0	1	0
Dört İşlem Yeteneği	1	0	0	0
VERİ	1	1	0	100
Sayı Problemleri	3	3	0	100
Kesir Problemleri	2	2	0	100
Yüzde, Kar-Zarar Problemleri	2	2	0	100
Hareket Problemleri	1	0	0	0

	Soru	Doğru	Yanlış	Boş	Net	Başarı
Tarih-1	5	3	1	1	2,75	% 55
Coğrafya-1	5	1	3	1	0,25	% 5
Felsefe	5	3	1	1	2,75	% 55
Din Kült. ve Ahl. Bil.	5	3	2	0	2,50	% 50
Felsefe (Seçmeli)	5	0	0	5	0,00	% 0
TYT Sosyal	20	10	7	3	8,25	% 41
Cevap Anahtarı	A	ADBCEDADCBACCADACBDAEBEE				
Cevaplarınız		ADdC bc dABd CabAaBD				

	S	D	Y	B%
Tarih-1	0	0	0	0
İlk ve Orta Çağlarda İÇ Asya'daki Türk siyasi teşekküllerinin güç ve yönetim yapısını açıklar.	1	1	0	100
Türklerin Anadolu'ya yerleşmeye başlaması ile Türkiye Selçuklu Devleti'nin yıkılışı arasındaki süreçte meydana gelen I	1	1	0	100
Tanzimat Fermanı, Islahat Fermanı ve Kanun-ı Esasi'nin içeriklerini küresel ve yerel siyasi şartlar bağlamında değerlendirir	1	0	1	0
Siyasi alanda meydana gelen gelişmeleri kavrar.	1	1	0	100
Düzenli ordunun kurulmasından Mudanya Ateşkes Antlaşması'na kadar meydana gelen gelişmeleri Türkiye'nin bağımı:	1	0	0	0
Coğrafya-1	0	0	0	0
Türkiye'de İklim	1	0	1	0
Dış Kuvvetler	1	0	1	0
Dünyada Nüfusun Dağılışı	1	0	0	0
Bölge ve Bölge Türleri	1	0	1	0
Afetlerin Genel Özellikleri	1	1	0	100
Felsefe	0	0	0	0
Düşünme ve akıl yürütmeye ilişkin kavramları açıklar.	1	1	0	100
Bilim felsefesinin konusunu ve problemlerini açıklar.	1	0	1	0
Örnek felsefi metinlerinden hareketle 18. yüzyıl -19. yüzyıl filozoflarının felsefi görüşlerini analiz eder.	1	0	0	0
Felsefenin anlamını açıklar.	1	1	0	100
Sanat felsefesinin konusunu ve problemlerini açıklar.	1	1	0	100
Din Kült. ve Ahl. Bil.	0	0	0	0
Din ve İslam	1	0	1	0
İslam ve İbadet	1	1	0	100
Din ve Hayat	1	0	1	0

	Soru	Doğru	Yanlış	Boş	Net	Başarı
Fizik	7	1	4	2	0,00	% 0
Kimya	7	2	2	3	1,50	% 21
Biyoloji	6	3	2	1	2,50	% 42
TYT Fen	20	6	8	6	4,00	% 20
Cevap Anahtarı	A	CCDECEBEBECCADEBCEAE				
Cevaplarınız		db c DbBEe beEB bE				

	S	D	Y	B%
Fizik	0	0	0	0
Fiziksel Niceliklerin Sınıflandırılması	1	0	1	0
Adezyon, Kohezyon, Yüzey Gerilimi ve Kılcalılık	1	0	1	0
Elektrik Devreleri	1	0	0	0
İvme	1	0	1	0
Işık Şiddeti, Işık Akısı ve Aydınlanma	1	0	0	0
Dalgalarla İlgili Temel Kavramlar	1	1	0	100
Katı, Sıvı, Gaz Basıncı	1	0	1	0
Kimya	0	0	0	0
Kimya Disiplinleri ve Kimyacıların Çalışma Alanları	1	1	0	100
Atomun Yapısı	1	1	0	100
Güçlü Etkileşimler / İyonik Bağ	1	0	1	0
Güçlü Etkileşimler / Kovalent Bağ	1	0	1	0
Hâl Değişimi	1	0	0	0
Kimyasal Hesaplamalar / Miktar İçeren Problemler	1	0	0	0
Kimyasal Hesaplamalar / Sınırlayıcı Bileşen Hesaplamaları	1	0	0	0
Ayırma ve Safaştırma Teknikleri	1	0	0	0
Asit ve Bazların Metallerle Tepkimeleri	1	0	1	0
Biyoloji	0	0	0	0
Lipitler	1	0	1	0
Plastit	1	1	0	100
Hayvanlar	1	1	0	100
Mitoz	1	0	0	0
Cinsiyete Bağlı Kalıtım	1	0	1	0
Güncel Çevre Sorunları	1	1	0	100

BİLGİ SARMAL TG TYT 1

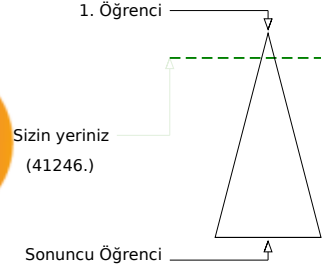
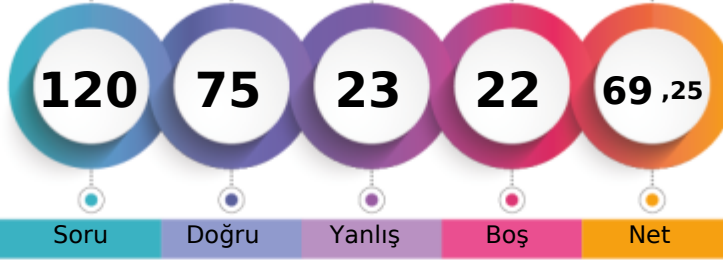

347,330 % 11,67

MANİSA / YUNUSEMRE
ÖZEL MANİSA KEP KİŞİSEL GELİŞİM KURSU-MA - 17008
EMİR ÖZTÜRK

Soru Doğru Yanlış Boş Net

Şube Kurum İlçe İl Genel

Öğrenci Sıra No 11 110 472 1017 41246 % 11,67

Sınava Katılan Öğrenci Sayısı 21 482 1675 7316 353399

	Soru	Doğru	Yanlış	Boş	Net	Başarı
TYT Türkçe	40	33	6	1	31,50	% 79
Cevap Anahtarı	A ABEECD CBAD DABACCCDEACBEDC BECCDBAEABCAAB					
Cevaplarınız	ABEECeCbDdCb dCCDEACBEDCBEcbDBAdABCAAB					

	S	D	Y	B%
Türkçe	0	0	0	0
Metne Sözcük Yerleştirme	1	1	0	100
Sözcükte Anlam	3	3	0	100
Cümleyi Yorumlama ve Açıklama	2	1	1	50
Parçadaki Cümlelerin İçerik ve Özellikleri	1	1	0	100
Eklere ve Ek Çeşitleri	1	1	0	100
Ad Söylü Sözcükler - Karma	1	0	1	0
Ses Bilgisi - Karma	1	1	0	100
Noktalamaya İşaretleri - Karma	2	1	1	50
Bitişik ve Ayrı Yazılan Kelimeler	1	1	0	100
Yazım Kuralları - Karma	1	0	0	0
Cümlelerin Öğeleri - Karma	1	0	1	0
Paragrafta Ana Düşünce (Ana Fikir)	11	10	1	91
Paragrafa Özgü Soru Kökü	8	7	1	88
Paragrafta Anlatım Akışını Bozan Cümle	1	1	0	100
Paragrafa Cümle Yerleştirme	2	1	1	50
ANLATIM TEKNİKLERİ VE DÜŞÜNCEYİ GELİŞTİRME YOLLARI	1	1	0	100
Paragrafta Boş Bırakılan Yerleri Tamamlama	4	4	0	100
Paragrafta Yardımcı Düşünceler	2	2	0	100
Cümlelerden Paragraf Oluşturma	1	1	0	100
Paragrafın Karşılık Olduğu Soruyu Belirleme	1	1	0	100
Bir Paragrafa Bağlı Çoklu Sorular	6	6	0	100
Paragrafın Konusu	1	1	0	100

	Soru	Doğru	Yanlış	Boş	Net	Başarı
Matematik-1	30	15	7	8	13,25	% 44
Geometri	10	2	1	7	1,75	% 18
TYT Matematik	40	17	8	15	15,00	% 38
Cevap Anahtarı	A BDBBEDBDCDDBCDAAABCCDABBACBACBEBBEBCEAEAB					
Cevaplarınız	BaBBdD DeeD bA BaCa BBCACB a B B					

	S	D	Y	B%
Matematik-1	0	0	0	0
RASYONEL SAYILAR	1	1	0	100
Rasyonel Sayılar	1	0	1	0
Üslü İfadeler	1	1	0	100
Kökü İfadeler	1	1	0	100
Mutlak Değerli Denklemler	1	0	1	0
Aralık Kavramı ve Basit Eşitsizlikler	1	1	0	100
Tek ve Çift Sayılar	1	0	0	0
Çok Bilinmeyenli Denklemler	1	1	0	100
Asal Sayılar ve Aralarında Asal Sayılar	1	0	1	0
Küme Kavramı ve Kümelere İşlemler	1	0	1	0
Önemeler ve Bileşik Önemeler	1	1	0	100
Fonksiyon Grafikleri	1	0	0	0
Faktöriyel Kavramı	1	0	0	0
Bölünebilme Kuralları	1	0	0	0
Dört İşlem Yeteneği	1	0	1	0
VERİ	1	1	0	100
Sayı Problemleri	3	1	1	33
Kesir Problemleri	2	2	0	100
Yüzde, Kar-Zarar Problemleri	2	1	1	50
Hareket Problemleri	1	0	0	0

	Soru	Doğru	Yanlış	Boş	Net	Başarı
Tarih-1	5	3	1	1	2,75	% 55
Coğrafya-1	5	3	1	1	2,75	% 55
Felsefe	5	5	0	0	5,00	% 100
Din Kült. ve Ahl. Bil.	5	5	0	0	5,00	% 100
Felsefe (Seçmeli)	5	0	0	5	0,00	% 0
TYT Sosyal	20	16	2	2	15,50	% 78
Cevap Anahtarı	A ADBCEDADCBACCADACBDAEBEE					
Cevaplarınız	ADcC bAd ABACCADACBD					

	S	D	Y	B%
Tarih-1	0	0	0	0
İlk ve Orta Çağlarda İÇ Asya'daki Türk siyasi teşekküllerinin güç ve yönetim yapısını açıklar.	1	1	0	100
Türklerin Anadolu'ya yerleşmeye başlaması ile Türkiye Selçuklu Devleti'nin yıkılışı arasındaki süreçte meydana gelen 1	1	1	0	100
Tanzimat Fermanı, İslahat Fermanı ve Kanun-ı Esasi'nin içeriklerini küresel ve yerel siyasi şartlar bağlamında değerlendirir	1	0	1	0
Siyasi alanda meydana gelen gelişmeleri kavrar.	1	1	0	100
Düzenli ordunun kurulmasından Mudanya Ateşkes Antlaşması'na kadar meydana gelen gelişmeleri Türkiye'nin bağımsızlığına kadar	1	0	0	0
Coğrafya-1	0	0	0	0
Türkiye'de İklim	1	0	1	0
Dış Kuvvetler	1	1	0	100
Dünyada Nüfusun Dağılışı	1	1	0	100
Bölge ve Bölge Türleri	1	0	0	0
Afetlerin Genel Özellikleri	1	1	0	100
Felsefe	0	0	0	0
Düşünme ve akıl yürütmeye ilişkin kavramları açıklar.	1	1	0	100
Bilim felsefesinin konusunu ve problemlerini açıklar.	1	1	0	100
Örnek felsefi metinlerinden hareketle 18. yüzyıl -19. yüzyıl filozoflarının felsefi görüşlerini analiz eder.	1	1	0	100
Felsefenin anlamını açıklar.	1	1	0	100
Sanat felsefesinin konusunu ve problemlerini açıklar.	1	1	0	100
Din Kült. ve Ahl. Bil.	0	0	0	0
Din ve İslam	1	1	0	100
İslam ve İbadet	1	1	0	100
Din ve Hayat	1	1	0	100

	Soru	Doğru	Yanlış	Boş	Net	Başarı
Fizik	7	4	1	2	3,75	% 54
Kimya	7	2	3	2	1,25	% 18
Biyoloji	6	3	3	0	2,25	% 38
TYT Fen	20	9	7	4	7,25	% 36
Cevap Anahtarı	A CCDECEDEBEDECCADEBCEAE					
Cevaplarınız	aC E DEe cE bAeEBeAc					

	S	D	Y	B%
Fizik	0	0	0	0
Fiziksel Niceliklerin Sınıflandırılması	1	0	1	0
Adezyon, Kohezyon, Yüzey Gerilimi ve Kılcallık	1	1	0	100
Elektrik Devreleri	1	0	0	0
İvme	1	1	0	100
Işık Şiddeti, Işık Akısı ve Aydınlanma	1	0	0	0
Dalgalarla İlgili Temel Kavramlar	1	1	0	100
Katı, Sıvı, Gaz Basıncı	1	1	0	100
Kimya	0	0	0	0
Kimya Disiplinleri ve Kimyacıların Çalışma Alanları	1	0	1	0
Atomun Yapısı	1	0	0	0
Güçlü Etkileşimler / İyonik Bağ	1	0	1	0
Güçlü Etkileşimler / Kovalent Bağ	1	0	1	0
Hâl Değişimi	1	1	0	100
Kimyasal Hesaplamalar / Miktar İçeren Problemler	1	0	0	0
Kimyasal Hesaplamalar / Sınırlayıcı Bileşen Hesaplamaları	1	0	0	0
Ayırma ve Safaştırma Teknikleri	1	0	1	0
Asit ve Bazların Metallerle Tepkimeleri	1	1	0	100
Biyoloji	0	0	0	0
Lipitler	1	0	1	0
Plastit	1	1	0	100
Hayvanlar	1	1	0	100
Mitoz	1	0	1	0
Cinsiyete Bağlı Kalıtım	1	1	0	100
Güncel Çevre Sorunları	1	0	1	0

BİLGİ SARMAL TG TYT 1



334,430 % 14,96

MANİSA / YUNUSEMRE
ÖZEL MANİSA KEP KİŞİSEL GELİŞİM KURSU

-MA - 13043
EMRE *HLİVAN

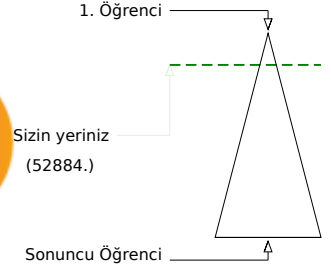
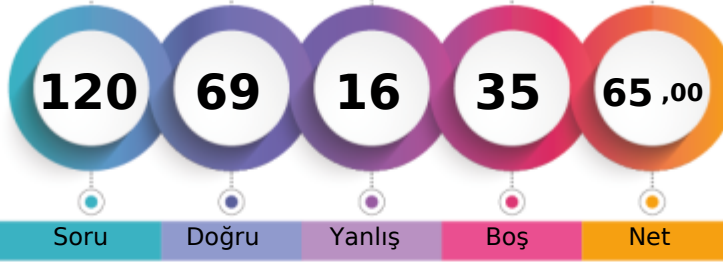

Soru Doğru Yanlış Boş Net

Şube Kurum İlçe İl Genel

Öğrenci Sıra No 12 139 558 1258 52884 % 14,96

Sınava Katılan Öğrenci Sayısı 21 482 1675 7316 353399

	Soru	Doğru	Yanlış	Boş	Net	Başarı
TYT Türkçe	40	32	4	4	31,00	% 78
Cevap Anahtarı	A ABEECD CBADDABACCCDEACBEDCBCECDBAEABCAB					
Cevaplarınız	ABEECD C ADDA ACdCCDEACBEDb C dBAEd CAAB					

	S	D	Y	B%
Türkçe	0	0	0	0
Metne Sözcük Yerleştirme	1	1	0	100
Sözcükte Anlam	3	3	0	100
Cümleyi Yorumlama ve Açıklama	2	2	0	100
Parçadaki Cümlelerin İçerik ve Özellikleri	1	1	0	100
Eklere ve Ek Çeşitleri	1	0	0	0
Ad Soyul Sözcükler - Karma	1	1	0	100
Ses Bilgisi - Karma	1	1	0	100
Noktalama İşaretleri - Karma	2	2	0	100
Bitişik ve Ayrı Yazılan Kelimeler	1	0	0	0
Yazım Kuralları - Karma	1	1	0	100
Cümlelerin Öğeleri - Karma	1	1	0	100
Paragrafa Ana Düşünce (Ana Fikir)	11	8	2	73
Paragrafa Özgü Soru Kökü	8	5	1	63
Paragrafa Anlatım Akışını Bozan Cümle	1	1	0	100
Paragrafa Cümle Yerleştirme	2	1	1	50
ANLATIM TEKNİKLERİ VE DÜŞÜNCEYİ GELİŞTİRME YOLLARI	1	1	0	100
Paragrafa Boş Bırakılan Yerleri Tamamlama	4	4	0	100
Paragrafa Yardımcı Düşünceler	2	2	0	100
Cümlelerden Paragraf Oluşturma	1	1	0	100
Paragrafın Karşılık Olduğu Soruyu Belirleme	1	1	0	100
Bir Paragrafa Bağlı Çoklu Sorular	6	4	1	67
Paragrafın Konusu	1	0	1	0

	Soru	Doğru	Yanlış	Boş	Net	Başarı
Matematik-1	30	18	3	9	17,25	% 58
Geometri	10	0	0	10	0,00	% 0
TYT Matematik	40	18	3	19	17,25	% 43
Cevap Anahtarı	A BDBBEDBDCDBCDAAABCCDABBACBACBEBBEBCEAEAB					
Cevaplarınız	B BBE BDC b C AA BCCDA adACB					

	S	D	Y	B%
Matematik-1	0	0	0	0
RASYONEL SAYILAR	1	1	0	100
Rasyonel Sayılar	1	0	0	0
Üslü İfadeler	1	1	0	100
Kökü İfadeler	1	1	0	100
Mutlak Değerli Denklemler	1	1	0	100
Aralık Kavramı ve Basit Eşitsizlikler	1	0	0	0
Tek ve Çift Sayılar	1	1	0	100
Çok Bilinmeyenli Denklemler	1	1	0	100
Asal Sayılar ve Aralarında Asal Sayılar	1	1	0	100
Küme Kavramı ve Kümelere İşlemler	1	0	0	0
Önemeler ve Bileşik Önemeler	1	0	1	0
Fonksiyon Grafikleri	1	0	0	0
Faktöriyel Kavramı	1	1	0	100
Bölünebilme Kuralları	1	0	0	0
Dört İşlem Yeteneği	1	1	0	100
VERİ	1	1	0	100
Sayı Problemleri	3	2	0	67
Kesir Problemleri	2	1	0	50
Yüzde, Kar-Zarar Problemleri	2	2	0	100
Hareket Problemleri	1	1	0	100

	Soru	Doğru	Yanlış	Boş	Net	Başarı
Tarih-1	5	3	2	0	2,50	% 50
Coğrafya-1	5	2	2	1	1,50	% 30
Felsefe	5	4	1	0	3,75	% 75
Din Kült. ve Ahl. Bil.	5	5	0	0	5,00	% 100
Felsefe (Seçmeli)	5	0	0	5	0,00	% 0
TYT Sosyal	20	14	5	1	12,75	% 64
Cevap Anahtarı	A ADBCEDADCBACCADACBDABEEBEE					
Cevaplarınız	bDBcd bDdABdCCADACBD					

	S	D	Y	B%
Tarih-1	0	0	0	0
İlk ve Orta Çağlarda İÇ Asya'daki Türk siyasi teşekküllerinin güç ve yönetim yapısını açıklar.	1	0	1	0
Türklerin Anadolu'ya yerleşmeye başlaması ile Türkiye Selçuklu Devleti'nin yıkılışı arasındaki süreçte meydana gelen 1	1	1	0	100
Tanzimat Fermanı, Islahat Fermanı ve Kanun-ı Esasi'nin içeriklerini küresel ve yerel siyasi şartlar bağlamında değerlendirir 1	1	0	100	
Siyasi alanda meydana gelen gelişmeleri kavrar.	1	1	0	100
Düzenli ordunun kurulmasından Mudanya Ateşkes Antlaşması'na kadar meydana gelen gelişmeleri Türkiye'nin bağımsız 1	0	1	0	
Coğrafya-1	0	0	0	0
Türkiye'de İklim	1	0	0	0
Dış Kuvvetler	1	0	1	0
Dünyada Nüfusun Dağılışı	1	1	0	100
Bölge ve Bölge Türleri	1	0	1	0
Afetlerin Genel Özellikleri	1	1	0	100
Felsefe	0	0	0	0
Düşünme ve akıl yürütmeye ilişkin kavramları açıklar.	1	1	0	100
Bilim felsefesinin konusunu ve problemlerini açıklar.	1	0	1	0
Örnek felsefi metinlerinden hareketle 18. yüzyıl -19. yüzyıl filozoflarının felsefi görüşlerini analiz eder.	1	1	0	100
Felsefenin anlamını açıklar.	1	1	0	100
Sanat felsefesinin konusunu ve problemlerini açıklar.	1	1	0	100
Din Kült. ve Ahl. Bil.	0	0	0	0
Din ve İslam	1	1	0	100
İslam ve İbadet	1	1	0	100
Din ve Hayat	1	1	0	100

	Soru	Doğru	Yanlış	Boş	Net	Başarı
Fizik	7	2	1	4	1,75	% 25
Kimya	7	2	2	3	1,50	% 21
Biyoloji	6	1	1	4	0,75	% 13
TYT Fen	20	5	4	11	4,00	% 20
Cevap Anahtarı	A CCDECEDEBEDECCADEBCEAE					
Cevaplarınız	Ca E dED ee E					

	S	D	Y	B%
Fizik	0	0	0	0
Fiziksel Niceliklerin Sınıflandırılması	1	1	0	100
Adezyon, Kohezyon, Yüzey Gerilimi ve Kılcallık	1	0	1	0
Elektrik Devreleri	1	0	0	0
İvme	1	1	0	100
Işık Şiddeti, Işık Akısı ve Aydınlanma	1	0	0	0
Dalgalarla İlgili Temel Kavramlar	1	0	0	0
Katı, Sıvı, Gaz Basıncı	1	0	0	0
Kimya	0	0	0	0
Kimya Disiplinleri ve Kimyacıların Çalışma Alanları	1	0	1	0
Atomun Yapısı	1	1	0	100
Güçlü Etkileşimler / İyonik Bağ	1	1	0	100
Güçlü Etkileşimler / Kovalent Bağ	1	1	0	100
Hâl Değişimi	1	0	0	0
Kimyasal Hesaplamalar / Miktar İçeren Problemler	1	0	0	0
Kimyasal Hesaplamalar / Sınırlayıcı Bileşen Hesaplamaları	1	0	0	0
Ayırma ve Safaştırma Teknikleri	1	0	0	0
Asit ve Bazların Metallerle Tepkimeleri	1	0	1	0
Biyoloji	0	0	0	0
Lipitler	1	0	1	0
Plastit	1	0	0	0
Hayvanlar	1	0	0	0
Mitoz	1	0	0	0
Cinsiyete Bağlı Kalıtım	1	0	0	0
Güncel Çevre Sorunları	1	1	0	100

BİLGİ SARMAL TG TYT 1



355,785

%

9,80

MANİSA / YUNUSEMRE
ÖZEL MANİSA KEP KİŞİSEL GELİŞİM KURSU

-MA - 49
EMRE ARAS



1. Öğrenci

Sizin yeriniz
(34624.)

Sonuncu Öğrenci

Soru

Doğru

Yanlış

Boş

Net

Şube

Kurum

İlçe

İl

Genel

Öğrenci Sıra No

10

96

412

873

34624 % 9,80

Sınava Katılan Öğrenci Sayısı

21

482

1675

7316

353399

	Soru	Doğru	Yanlış	Boş	Net	Başarı
TYT Türkçe	40	31	6	3	29,50	% 74
Cevap Anahtarı	B EECDCBBADABACCCCEDEACBEDCECCDBAEABCAABAD					
Cevaplarınız	cECbc BADbBA CCCDEAEBEDCeECCDBAEAdCAAB D					

	S	D	Y	B%
Türkçe	0	0	0	0
Metne Sözcük Yerleştirme	1	1	0	100
Sözcükte Anlam	3	2	1	67
Cümleyi Yorumlama ve Açıklama	2	1	1	50
Parçadaki Cümlelerin İçerik ve Özellikleri	1	1	0	100
Eklere ve Ek Çeşitleri	1	0	0	0
Ad Söylü Sözcükler - Karma	1	0	0	0
Ses Bilgisi - Karma	1	1	0	100
Noktalama İşaretleri - Karma	2	1	1	50
Bitişik ve Ayrı Yazılan Kelimeler	1	1	0	100
Yazım Kuralları - Karma	1	1	0	100
Cümlelerin Öğeleri - Karma	1	0	0	0
Paragrafa Ana Düşünce (Ana Fikir)	11	10	1	91
Paragrafa Özgü Soru Kökü	8	7	1	88
Paragrafa Anlatım Akışını Bozan Cümle	1	1	0	100
Paragrafa Cümle Yerleştirme	2	2	0	100
ANLATIM TEKNİKLERİ VE DÜŞÜNCEYİ GELİŞTİRME YOLLARI	1	1	0	100
Paragrafta Boş Bırakılan Yerleri Tamamlama	4	3	1	75
Paragrafta Yardımcı Düşünceler	2	2	0	100
Cümlelerden Paragraf Oluşturma	1	1	0	100
Paragrafın Karşılık Olduğu Soruyu Belirleme	1	1	0	100
Bir Paragrafa Bağlı Çoklu Sorular	6	5	1	83
Paragrafın Konusu	1	1	0	100

	Soru	Doğru	Yanlış	Boş	Net	Başarı
Tarih-1	5	4	1	0	3,75	% 75
Coğrafya-1	5	3	2	0	2,50	% 50
Felsefe	5	4	1	0	3,75	% 75
Din Kült. ve Ahl. Bil.	5	5	0	0	5,00	% 100
Felsefe (Seçmeli)	5	0	0	5	0,00	% 0
TYT Sosyal	20	16	4	0	15,00	% 75
Cevap Anahtarı	B BCEADDCADACCAABCBADDBEEEA					
Cevaplarınız	BCEAaDeAdDceCAABCBAD					

	S	D	Y	B%
Tarih-1	0	0	0	0
İlk ve Orta Çağlarda İç Asya'daki Türk siyasi teşekküllerinin güç ve yönetim yapısını açıklar.	1	1	0	100
Türklerin Anadolu'ya yerleşmeye başlaması ile Türkiye Selçuklu Devleti'nin yıkılışı arasındaki süreçte meydana gelen 1	0	1	0	0
Tanzimat Fermanı, Islahat Fermanı ve Kanun-ı Esasi'nin içeriklerini küresel ve yerel siyasi şartlar bağlamında değerlendirir	1	1	0	100
Siyasi alanda meydana gelen gelişmeleri kavrar.	1	1	0	100
Düzenli ordunun kurulmasından Mudanya Ateşkes Antlaşması'na kadar meydana gelen gelişmeleri Türkiye'nin bağımsızlığına	1	1	0	100
Coğrafya-1	0	0	0	0
Türkiye'de İklim	1	1	0	100
Dış Kuvvetler	1	0	1	0
Dünyada Nüfusun Dağılışı	1	1	0	100
Bölge ve Bölge Türleri	1	0	1	0
Afetlerin Genel Özellikleri	1	1	0	100
Felsefe	0	0	0	0
Düşünme ve akıl yürütmeye ilişkin kavramları açıklar.	1	1	0	100
Bilim felsefesinin konusunu ve problemlerini açıklar.	1	1	0	100
Örnek felsefi metinlerinden hareketle 18. yüzyıl -19. yüzyıl filozoflarının felsefi görüşlerini analiz eder.	1	0	1	0
Felsefenin anlamını açıklar.	1	1	0	100
Sanat felsefesinin konusunu ve problemlerini açıklar.	1	1	0	100
Din Kült. ve Ahl. Bil.	0	0	0	0
Din ve İslam	1	1	0	100
İslam ve İbadet	1	1	0	100
Din ve Hayat	1	1	0	100

	Soru	Doğru	Yanlış	Boş	Net	Başarı
Matematik-1	30	22	0	8	22,00	% 73
Geometri	10	1	0	9	1,00	% 10
TYT Matematik	40	23	0	17	23,00	% 58
Cevap Anahtarı	B BBEBDBDBDCDAAAABCCDABBBCACBACCCBBEACAEABEB					
Cevaplarınız	BE B DBD CDAAA CCDA BCA BA CD B					

	S	D	Y	B%
Matematik-1	0	0	0	0
RASYONEL SAYILAR	1	1	0	100
Rasyonel Sayılar	1	1	0	100
Üslü İfadeler	1	0	0	0
Kökü İfadeler	1	1	0	100
Mutlak Değerli Denklemler	1	1	0	100
Aralık Kavramı ve Basit Eşitsizlikler	1	0	0	0
Tek ve Çift Sayılar	1	1	0	100
Çok Bilinmeyenli Denklemler	1	0	0	0
Asal Sayılar ve Aralarında Asal Sayılar	1	1	0	100
Küme Kavramı ve Kümelerde İşlemler	1	1	0	100
Önemeler ve Bileşik Önemeler	1	1	0	100
Fonksiyon Grafikleri	1	0	0	0
Faktöriyel Kavramı	1	1	0	100
Bölünebilirlik Kuralları	1	1	0	100
Dört İşlem Yeteneği	1	1	0	100
VERİ	1	1	0	100
Sayı Problemleri	3	3	0	100
Kesir Problemleri	2	0	0	0
Yüzde, Kar-Zarar Problemleri	2	2	0	100
Hareket Problemleri	1	1	0	100

	Soru	Doğru	Yanlış	Boş	Net	Başarı
Fizik	7	4	0	3	4,00	% 57
Kimya	7	1	1	5	0,75	% 11
Biyoloji	6	0	1	5	-0,25	% 0
TYT Fen	20	5	2	13	4,50	% 23
Cevap Anahtarı	B DECDECCDECCABEBCEAEED					
Cevaplarınız	EC EC e B d					

	S	D	Y	B%
Fizik	0	0	0	0
Fiziksel Niceliklerin Sınıflandırılması	1	0	0	0
Adezyon, Kohezyon, Yüzey Gerilimi ve Kılcalılık	1	1	0	100
Elektrik Devreleri	1	0	0	0
İvme	1	1	0	100
Işık Şiddeti, Işık Akısı ve Aydınlanma	1	1	0	100
Dalgalarla İlgili Temel Kavramlar	1	0	0	0
Katı, Sıvı, Gaz Basıncı	1	1	0	100
Kimya	0	0	0	0
Kimya Disiplinleri ve Kimyacıların Çalışma Alanları	1	1	0	100
Atomun Yapısı	1	0	0	0
Güçlü Etkileşimler / İyonik Bağ	1	0	0	0
Güçlü Etkileşimler / Kovalent Bağ	1	0	0	0
Hâl Değişimi	1	0	0	0
Kimyasal Hesaplamalar / Miktar İçeren Problemler	1	0	0	0
Kimyasal Hesaplamalar / Sınırlayıcı Bileşen Hesaplamaları	1	0	0	0
Ayırma ve Safaştırma Teknikleri	1	0	1	0
Asit ve Bazların Metallerle Tepkimeleri	1	0	0	0
Biyoloji	0	0	0	0
Lipitler	1	0	0	0
Plastit	1	0	0	0
Hayvanlar	1	0	1	0
Mitoz	1	0	0	0
Cinsiyete Bağlı Kalıtım	1	0	0	0
Güncel Çevre Sorunları	1	0	0	0

BİLGİ SARMAL TG TYT 1

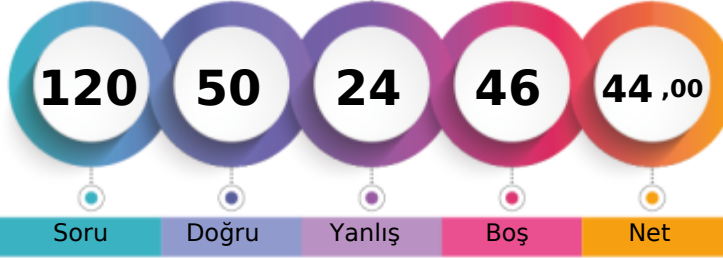

273,110 % 39,26

MANİSA / YUNUSEMRE
ÖZEL MANİSA KEP KİŞİSEL GELİŞİM KURSU-MA - 13040
İREM ŞAKAR

1. Öğrenci

Sizin yeriniz
(138757.)

Sonuncu Öğrenci

Soru Doğru Yanlış Boş Net

Şube Kurum İlçe İl Genel

Öğrenci Sıra No 18 292 1009 3139 138757 % 39,26

Sınava Katılan Öğrenci Sayısı 21 482 1675 7316 353399

		Soru	Doğru	Yanlış	Boş	Net	Başarı
TYT Türkçe		40	18	8	14	16,00	% 40
Cevap Anahtarı	A	ABEECDDBADDABACCCDEACBEDCBCECCDBAEABCAAB					
Cevaplarınız		cB ECDCBba eBAaCCDEAe ED ddCC					

	S	D	Y	B%
Türkçe	0	0	0	0
Metne Sözcük Yerleştirme	1	0	1	0
Sözcükte Anlam	3	2	0	67
Cümleyi Yorumlama ve Açıklama	2	2	0	100
Parçadaki Cümlelerin İçerik ve Özellikleri	1	1	0	100
Eklere ve Ek Çeşitleri	1	1	0	100
Ad Soyul Sözcükler - Karma	1	0	1	0
Ses Bilgisi - Karma	1	0	1	0
Noktalama İşaretleri - Karma	2	0	1	0
Bitişik ve Ayrı Yazılan Kelimeler	1	1	0	100
Yazım Kuralları - Karma	1	1	0	100
Cümlelerin Öğeleri - Karma	1	0	1	0
Paragrafta Ana Düşünce (Ana Fikir)	11	5	2	45
Paragrafa Özgü Soru Kökü	8	2	1	25
Paragrafta Anlatım Akışını Bozan Cümle	1	1	0	100
Paragrafa Cümle Yerleştirme	2	2	0	100
ANLATIM TEKNİKLERİ VE DÜŞÜNCEYİ GELİŞTİRME YOLLARI	1	1	0	100
Paragrafta Boş Bırakılan Yerleri Tamamlama	4	1	1	25
Paragrafta Yardımcı Düşünceler	2	0	0	0
Cümlelerden Paragraf Oluşturma	1	0	0	0
Paragrafın Karşılık Olduğu Soruyu Belirleme	1	0	0	0
Bir Paragrafa Bağlı Çoklu Sorular	6	0	0	0
Paragrafın Konusu	1	0	0	0

		Soru	Doğru	Yanlış	Boş	Net	Başarı
Matematik-1		30	13	5	12	11,75	% 39
Geometri		10	2	0	8	2,00	% 20
TYT Matematik		40	15	5	20	13,75	% 34
Cevap Anahtarı	A	BDBBEDBDCDDCAAABCCDABBACBACBEBBEBCEAEAB					
Cevaplarınız		B BBED eC b CaAAeBC dC C B B					

	S	D	Y	B%
Matematik-1	0	0	0	0
RASYONEL SAYILAR	1	1	0	100
Rasyonel Sayılar	1	0	0	0
Üslü İfadeler	1	1	0	100
Kökü İfadeler	1	1	0	100
Mutlak Değerli Denklemler	1	1	0	100
Aralık Kavramı ve Basit Eşitsizlikler	1	1	0	100
Tek ve Çift Sayılar	1	0	0	0
Çok Bilinmeyenli Denklemler	1	0	1	0
Asal Sayılar ve Aralarında Asal Sayılar	1	1	0	100
Küme Kavramı ve Kümelere İşlemler	1	0	0	0
Önemeler ve Bileşik Önemeler	1	0	1	0
Fonksiyon Grafikleri	1	0	0	0
Faktöriyel Kavramı	1	1	0	100
Bölünebilme Kuralları	1	0	1	0
Dört İşlem Yeteneği	1	1	0	100
VERİ	1	1	0	100
Sayı Problemleri	3	1	1	33
Kesir Problemleri	2	1	0	50
Yüzde, Kar-Zarar Problemleri	2	0	0	0
Hareket Problemleri	1	0	0	0

		Soru	Doğru	Yanlış	Boş	Net	Başarı
Tarih-1		5	3	1	1	2,75	% 55
Coğrafya-1		5	1	0	4	1,00	% 20
Felsefe		5	1	3	1	0,25	% 5
Din Kült. ve Ahl. Bil.		5	3	2	0	2,50	% 50
Felsefe (Seçmeli)		5	0	0	5	0,00	% 0
TYT Sosyal		20	8	6	6	6,50	% 33
Cevap Anahtarı	A	ADBCEDADCBACCADACBDAEBEE					
Cevaplarınız		ADd E ABd eeDbbBD					

	S	D	Y	B%
Tarih-1	0	0	0	0
İlk ve Orta Çağlarda İÇ Asya'daki Türk siyasi teşekküllerinin güç ve yönetim yapısını açıklar.	1	1	0	100
Türklerin Anadolu'ya yerleşmeye başlaması ile Türkiye Selçuklu Devleti'nin yıkılışı arasındaki süreçte meydana gelen	1	1	0	100
Tanzimat Fermanı, İslahat Fermanı ve Kanun-ı Esasi'nin içeriklerini küresel ve yerel siyasi şartlar bağlamında değerlendirir	1	0	1	0
Siyasi alanda meydana gelen gelişmeleri kavrar.	1	0	0	0
Düzenli ordunun kurulmasından Mudanya Ateşkes Antlaşması'na kadar meydana gelen gelişmeleri Türkiye'nin bağımı	1	1	0	100
Coğrafya-1	0	0	0	0
Türkiye'de İklim	1	0	0	0
Dış Kuvvetler	1	0	0	0
Dünyada Nüfusun Dağılışı	1	0	0	0
Bölge ve Bölge Türleri	1	0	0	0
Afetlerin Genel Özellikleri	1	1	0	100
Felsefe	0	0	0	0
Düşünme ve akıl yürütmeye ilişkin kavramları açıklar.	1	1	0	100
Bilim felsefesinin konusunu ve problemlerini açıklar.	1	0	1	0
Örnek felsefi metinlerinden hareketle 18. yüzyıl -19. yüzyıl filozoflarının felsefi görüşlerini analiz eder.	1	0	0	0
Felsefenin anlamını açıklar.	1	0	1	0
Sanat felsefesinin konusunu ve problemlerini açıklar.	1	0	1	0
Din Kült. ve Ahl. Bil.	0	0	0	0
Din ve İslam	1	1	0	100
İslam ve İbadet	1	0	1	0
Din ve Hayat	1	0	1	0

		Soru	Doğru	Yanlış	Boş	Net	Başarı
Fizik		7	4	2	1	3,50	% 50
Kimya		7	3	2	2	2,50	% 36
Biyoloji		6	2	1	3	1,75	% 29
TYT Fen		20	9	5	6	7,75	% 39
Cevap Anahtarı	A	CCDECDEBEDECCAEBCEAE					
Cevaplarınız		CbDE DaBEBE e bE C					

	S	D	Y	B%
Fizik	0	0	0	0
Fiziksel Niceliklerin Sınıflandırılması	1	1	0	100
Adezyon, Kohezyon, Yüzey Gerilimi ve Kılcalılık	1	0	1	0
Elektrik Devreleri	1	1	0	100
İvme	1	1	0	100
Işık Şiddeti, Işık Akısı ve Aydınlanma	1	0	0	0
Dalgalarla İlgili Temel Kavramlar	1	1	0	100
Katı, Sıvı, Gaz Basıncı	1	0	1	0
Kimya	0	0	0	0
Kimya Disiplinleri ve Kimyacıların Çalışma Alanları	1	1	0	100
Atomun Yapısı	1	1	0	100
Güçlü Etkileşimler / İyonik Bağ	1	0	1	0
Güçlü Etkileşimler / Kovalent Bağ	1	0	1	0
Hâl Değişimi	1	1	0	100
Kimyasal Hesaplamalar / Miktar İçeren Problemler	1	0	0	0
Kimyasal Hesaplamalar / Sınırlayıcı Bileşen Hesaplamaları	1	0	0	0
Ayırma ve Safaştırma Teknikleri	1	0	1	0
Asit ve Bazların Metallerle Tepkimeleri	1	0	0	0
Biyoloji	0	0	0	0
Lipitler	1	0	1	0
Plastit	1	1	0	100
Hayvanlar	1	0	0	0
Mitoz	1	1	0	100
Cinsiyete Bağlı Kalıtım	1	0	0	0
Güncel Çevre Sorunları	1	0	0	0

BİLGİ SARMAL TG TYT 1

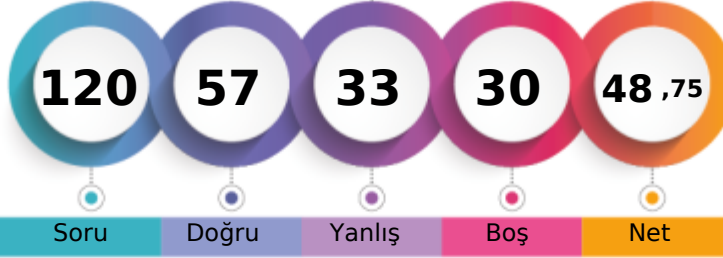

285,995 % 32,60

MANİSA / YUNUSEMRE
ÖZEL MANİSA KEP KİŞİSEL GELİŞİM KURSU-MA - 13022
KAĞAN ÇETİN

1. Öğrenci

Sizin yeriniz
(115211.)

Sonuncu Öğrenci

Soru Doğru Yanlış Boş Net

Şube Kurum İlçe İl Genel

Öğrenci Sıra No 16 255 915 2638 115211 % 32,60

Sınava Katılan Öğrenci Sayısı 21 482 1675 7316 353399

	Soru	Doğru	Yanlış	Boş	Net	Başarı
TYT Türkçe	40	28	8	4	26,00	% 65
Cevap Anahtarı	A	ABEECDDBADDABACCCDEACBEDCECCDBAEABCAAB				
Cevaplarınız		ABaEC CB DccBA CCdDEACBEDbBECCbBAdd CAAB				

	S	D	Y	B%
Türkçe	0	0	0	0
Metne Sözcük Yerleştirme	1	1	0	100
Sözcükte Anlam	3	2	1	67
Cümleyi Yorumlama ve Açıklama	2	1	0	50
Parçadaki Cümlelerin İçerik ve Özellikleri	1	1	0	100
Eklere ve Ek Çeşitleri	1	1	0	100
Ad Söylü Sözcükler - Karma	1	0	0	0
Ses Bilgisi - Karma	1	1	0	100
Noktalamaya İşaretleri - Karma	2	0	2	0
Bitişik ve Ayrı Yazılan Kelimeler	1	1	0	100
Yazım Kuralları - Karma	1	1	0	100
Cümlelerin Öğeleri - Karma	1	0	0	0
Paragrafta Ana Düşünce (Ana Fikir)	11	9	2	82
Paragrafa Özgü Soru Kökü	8	4	3	50
Paragrafta Anlatım Akışını Bozan Cümle	1	0	1	0
Paragrafa Cümle Yerleştirme	2	2	0	100
ANLATIM TEKNİKLERİ VE DÜŞÜNCEYİ GELİŞTİRME YOLLARI	1	1	0	100
Paragrafta Boş Bırakılan Yerleri Tamamlama	4	4	0	100
Paragrafta Yardımcı Düşünceler	2	1	1	50
Cümlelerden Paragraf Oluşturma	1	1	0	100
Paragrafın Karşılık Olduğu Soruyu Belirleme	1	1	0	100
Bir Paragrafa Bağlı Çoklu Sorular	6	4	1	67
Paragrafın Konusu	1	0	1	0

	Soru	Doğru	Yanlış	Boş	Net	Başarı
Matematik-1	30	11	8	11	9,00	% 30
Geometri	10	1	2	7	0,50	% 5
TYT Matematik	40	12	10	18	9,50	% 24
Cevap Anahtarı	A	BDBBEDBDCDDBCDAAABCCDABBACBACBEBBEBCEAEAB				
Cevaplarınız		BDcBbaBDC eDAAe CaDe d Ba c				

	S	D	Y	B%
Matematik-1	0	0	0	0
RASYONEL SAYILAR	1	1	0	100
Rasyonel Sayılar	1	1	0	100
Üslü İfadeler	1	0	1	0
Kökü İfadeler	1	1	0	100
Mutlak Değerli Denklemler	1	0	1	0
Aralık Kavramı ve Basit Eşitsizlikler	1	0	1	0
Tek ve Çift Sayılar	1	1	0	100
Çok Bilinmeyenli Denklemler	1	1	0	100
Asal Sayılar ve Aralarında Asal Sayılar	1	1	0	100
Küme Kavramı ve Kümelere İşlemler	1	0	0	0
Önemeler ve Bileşik Önemeler	1	0	0	0
Fonksiyon Grafikleri	1	1	0	0
Faktöriyel Kavramı	1	0	1	0
Bölünebilme Kuralları	1	1	0	100
Dört İşlem Yeteneği	1	1	0	100
VERİ	1	1	0	100
Sayı Problemleri	3	1	1	33
Kesir Problemleri	2	0	0	0
Yüzde, Kar-Zarar Problemleri	2	1	1	50
Hareket Problemleri	1	0	1	0

	Soru	Doğru	Yanlış	Boş	Net	Başarı
Tarih-1	5	3	2	0	2,50	% 50
Coğrafya-1	5	2	2	1	1,50	% 30
Felsefe	5	2	1	2	1,75	% 35
Din Kült. ve Ahl. Bil.	5	4	1	0	3,75	% 75
Felsefe (Seçmeli)	5	0	0	5	0,00	% 0
TYT Sosyal	20	11	6	3	9,50	% 48
Cevap Anahtarı	A	ADBCEDADCBACCADACBDAEBEE				
Cevaplarınız		cDBBecEd AB dADbCBD				

	S	D	Y	B%
Tarih-1	0	0	0	0
İlk ve Orta Çağlarda İÇ Asya'daki Türk siyasi teşekküllerinin güç ve yönetim yapısını açıklar.	1	0	1	0
Türklerin Anadolu'ya yerleşmeye başlaması ile Türkiye Selçuklu Devleti'nin yıkılışı arasındaki süreçte meydana gelen 1	1	1	0	100
Tanzimat Fermanı, Islahat Fermanı ve Kanun-ı Esasi'nin içeriklerini küresel ve yerel siyasi şartlar bağlamında değerlendirir	1	1	0	100
Siyasi alanda meydana gelen gelişmeleri kavrar.	1	0	1	0
Düzenli ordunun kurulmasından Mudanya Ateşkes Antlaşması'na kadar meydana gelen gelişmeleri Türkiye'nin bağımsızlığına kadar	1	1	0	100
Coğrafya-1	0	0	0	0
Türkiye'de İklim	1	0	1	0
Dış Kuvvetler	1	0	1	0
Dünyada Nüfusun Dağılışı	1	1	0	100
Bölge ve Bölge Türleri	1	0	0	0
Afetlerin Genel Özellikleri	1	1	0	100
Felsefe	0	0	0	0
Düşünme ve akıl yürütmeye ilişkin kavramları açıklar.	1	1	0	100
Bilim felsefesinin konusunu ve problemlerini açıklar.	1	0	0	0
Örnek felsefi metinlerinden hareketle 18. yüzyıl -19. yüzyıl filozoflarının felsefi görüşlerini analiz eder.	1	0	0	0
Felsefenin anlamını açıklar.	1	0	1	0
Sanat felsefesinin konusunu ve problemlerini açıklar.	1	1	0	100
Din Kült. ve Ahl. Bil.	0	0	0	0
Din ve İslam	1	1	0	100
İslam ve İbadet	1	0	1	0
Din ve Hayat	1	1	0	100

	Soru	Doğru	Yanlış	Boş	Net	Başarı
Fizik	7	2	3	2	1,25	% 18
Kimya	7	3	2	2	2,50	% 36
Biyoloji	6	1	4	1	0,00	% 0
TYT Fen	20	6	9	5	3,75	% 19
Cevap Anahtarı	A	CCDECDEBEDECCADEBCEAE				
Cevaplarınız		dbaE EBED edebce E				

	S	D	Y	B%
Fizik	0	0	0	0
Fiziksel Niceliklerin Sınıflandırılması	1	0	1	0
Adezyon, Kohezyon, Yüzey Gerilimi ve Kılcallık	1	0	1	0
Elektrik Devreleri	1	0	1	0
İvme	1	1	0	100
Işık Şiddeti, Işık Akısı ve Aydınlanma	1	0	0	0
Dalgalarla İlgili Temel Kavramlar	1	0	0	0
Katı, Sıvı, Gaz Basıncı	1	1	0	100
Kimya	0	0	0	0
Kimya Disiplinleri ve Kimyacıların Çalışma Alanları	1	1	0	100
Atomun Yapısı	1	1	0	100
Güçlü Etkileşimler / İyonik Bağ	1	1	0	100
Güçlü Etkileşimler / Kovalent Bağ	1	1	0	100
Hâl Değişimi	1	0	0	0
Kimyasal Hesaplamalar / Miktar İçeren Problemler	1	0	0	0
Kimyasal Hesaplamalar / Sınırlayıcı Bileşen Hesaplamaları	1	0	0	0
Ayırma ve Safaştırma Teknikleri	1	0	1	0
Asit ve Bazların Metallerle Tepkimeleri	1	0	1	0
Biyoloji	0	0	0	0
Lipitler	1	0	1	0
Plastit	1	0	1	0
Hayvanlar	1	0	1	0
Mitoz	1	0	1	0
Cinsiyete Bağlı Kalıtım	1	0	0	0
Güncel Çevre Sorunları	1	1	0	100

BİLGİ SARMAL TG TYT 1



403,818

%

2,61

MANİSA / YUNUSEMRE
ÖZEL MANİSA KEP KİŞİSEL GELİŞİM KURSU-MA - 17012
M EREN ERGÜVEN

1. Öğrenci

Sizin yeriniz
(9234.)

Sonuncu Öğrenci

Soru

Doğru

Yanlış

Boş

Net

Şube

Kurum

İlçe

İl

Genel

Öğrenci Sıra No

3

29

168

280

9234 % 2,61

Sınava Katılan Öğrenci Sayısı

21

482

1675

7316

353399

		Soru	Doğru	Yanlış	Boş	Net	Başarı	
TYT Türkçe		40	31	9	0	28,75	% 72	
Cevap Anahtarı	B	EECDCCBBADABACCCCEDEACBEDCECCDBAEABCAABAD						
Cevaplarınız		EECDCCBBADcBdCCCCDEAeaEDCBdCbDBAEeBCAABbe						

	S	D	Y	B%
Türkçe	0	0	0	0
Metne Sözcük Yerleştirme	1	1	0	100
Sözcükte Anlam	3	3	0	100
Cümleyi Yorumlama ve Açıklama	2	2	0	100
Parçadaki Cümlelerin İçerik ve Özellikleri	1	1	0	100
Eklere ve Ek Çeşitleri	1	1	0	100
Ad Söylü Sözcükler - Karma	1	0	1	0
Ses Bilgisi - Karma	1	0	1	0
Noktalamaya İşaretleri - Karma	2	1	1	50
Bitişik ve Ayrı Yazılan Kelimeler	1	1	0	100
Yazım Kuralları - Karma	1	0	1	0
Cümlelerin Öğeleri - Karma	1	1	0	100
Paragrafta Ana Düşünce (Ana Fikir)	11	10	1	91
Paragrafa Özgü Soru Kökü	8	7	1	88
Paragrafta Anlatım Akışını Bozan Cümle	1	1	0	100
Paragrafa Cümle Yerleştirme	2	1	1	50
ANLATIM TEKNİKLERİ VE DÜŞÜNCEYİ GELİŞTİRME YOLLARI	1	1	0	100
Paragrafta Boş Bırakılan Yerleri Tamamlama	4	2	2	50
Paragrafta Yardımcı Düşünceler	2	2	0	100
Cümlelerden Paragraf Oluşturma	1	1	0	100
Paragrafın Karşılık Olduğu Soruyu Belirleme	1	1	0	100
Bir Paragrafa Bağlı Çoklu Sorular	6	5	1	83
Paragrafın Konusu	1	0	1	0

		Soru	Doğru	Yanlış	Boş	Net	Başarı	
Matematik-1		30	25	5	0	23,75	% 79	
Geometri		10	7	3	0	6,25	% 63	
TYT Matematik		40	32	8	0	30,00	% 75	
Cevap Anahtarı	B	BBEDBDBDBCDAAABCCDABBACACBACCCBBEBCAEABEB						
Cevaplarınız		BBaDBDBDBCDAAeBCCadBBCACBACCecBEbAcABEB						

	S	D	Y	B%
Matematik-1	0	0	0	0
RASYONEL SAYILAR	1	1	0	100
Rasyonel Sayılar	1	1	0	100
Üslü İfadeler	1	1	0	100
Kökü İfadeler	1	1	0	100
Mutlak Değerli Denklemler	1	0	1	0
Aralık Kavramı ve Basit Eşitsizlikler	1	1	0	100
Tek ve Çift Sayılar	1	1	0	100
Çok Bilinmeyenli Denklemler	1	1	0	100
Asal Sayılar ve Aralarında Asal Sayılar	1	1	0	100
Küme Kavramı ve Kümelere İşlemler	1	0	1	0
Önemeler ve Bileşik Önemeler	1	1	0	100
Fonksiyon Grafikleri	1	1	0	100
Faktöriyel Kavramı	1	1	0	100
Bölünebilme Kuralları	1	1	0	100
Dört İşlem Yeteneği	1	1	0	100
VERİ	1	1	0	100
Sayı Problemleri	3	2	1	67
Kesir Problemleri	2	2	0	100
Yüzde, Kar-Zarar Problemleri	2	1	1	50
Hareket Problemleri	1	0	1	0

		Soru	Doğru	Yanlış	Boş	Net	Başarı	
Tarih-1		5	4	1	0	3,75	% 75	
Coğrafya-1		5	2	2	1	1,50	% 30	
Felsefe		5	5	0	0	5,00	% 100	
Din Kült. ve Ahl. Bil.		5	5	0	0	5,00	% 100	
Felsefe (Seçmeli)		5	0	0	5	0,00	% 0	
TYT Sosyal		20	16	3	1	15,25	% 76	
Cevap Anahtarı	B	BCEADDCA DACCAABCBDADBE EEA						
Cevaplarınız		dCEADDaA bCCAABCBDAD						

	S	D	Y	B%
Tarih-1	0	0	0	0
İlk ve Orta Çağlarda İÇ Asya'daki Türk siyasi teşekküllerinin güç ve yönetim yapısını açıklar.	1	1	0	100
Türklerin Anadolu'ya yerleşmeye başlaması ile Türkiye Selçuklu Devleti'nin yıkılışı arasındaki süreçte meydana gelen 1	1	1	0	100
Tanzimat Fermanı, Islahat Fermanı ve Kanun-ı Esasi'nin içeriklerini küresel ve yerel siyasi şartlar bağlamında değerlendirir	1	0	1	0
Siyasi alanda meydana gelen gelişmeleri kavrar.	1	1	0	100
Düzenli ordunun kurulmasından Mudanya Ateşkes Antlaşması'na kadar meydana gelen gelişmeleri Türkiye'nin bağımsızlığına	1	1	0	100
Coğrafya-1	0	0	0	0
Türkiye'de İklim	1	0	0	0
Dış Kuvvetler	1	0	1	0
Dünyada Nüfusun Dağılışı	1	1	0	100
Bölge ve Bölge Türleri	1	0	1	0
Afetlerin Genel Özellikleri	1	1	0	100
Felsefe	0	0	0	0
Düşünme ve akıl yürütmeye ilişkin kavramları açıklar.	1	1	0	100
Bilim felsefesinin konusunu ve problemlerini açıklar.	1	1	0	100
Örnek felsefi metinlerinden hareketle 18. yüzyıl -19. yüzyıl filozoflarının felsefi görüşlerini analiz eder.	1	1	0	100
Felsefenin anlamını açıklar.	1	1	0	100
Sanat felsefesinin konusunu ve problemlerini açıklar.	1	1	0	100
Din Kült. ve Ahl. Bil.	0	0	0	0
Din ve İslam	1	1	0	100
İslam ve İbadet	1	1	0	100
Din ve Hayat	1	1	0	100

		Soru	Doğru	Yanlış	Boş	Net	Başarı	
Fizik		7	5	2	0	4,50	% 64	
Kimya		7	5	2	0	4,50	% 64	
Biyoloji		6	5	1	0	4,75	% 79	
TYT Fen		20	15	5	0	13,75	% 69	
Cevap Anahtarı	B	DECDECCDECCABEBCEAEED						
Cevaplarınız		aEbDECCDEabABEBeAEED						

	S	D	Y	B%
Fizik	0	0	0	0
Fiziksel Niceliklerin Sınıflandırılması	1	1	0	100
Adezyon, Kohezyon, Yüzey Gerilimi ve Kılcallık	1	1	0	100
Elektrik Devreleri	1	0	1	0
İvme	1	1	0	100
Işık Şiddeti, Işık Akısı ve Aydınlanma	1	0	1	0
Dalgalarla İlgili Temel Kavramlar	1	1	0	100
Katı, Sıvı, Gaz Basıncı	1	1	0	100
Kimya	0	0	0	0
Kimya Disiplinleri ve Kimyacıların Çalışma Alanları	1	1	0	100
Atomun Yapısı	1	1	0	100
Güçlü Etkileşimler / İyonik Bağ	1	1	0	100
Güçlü Etkileşimler / Kovalent Bağ	1	1	0	100
Hâl Değişimi	1	1	0	100
Kimyasal Hesaplamalar / Miktar İçeren Problemler	1	0	1	0
Kimyasal Hesaplamalar / Sınırlayıcı Bileşen Hesaplamaları	1	0	1	0
Ayırma ve Safaştırma Teknikleri	1	0	1	0
Asit ve Bazların Metallerle Tepkimeleri	1	1	0	100
Biyoloji	0	0	0	0
Lipitler	1	1	0	100
Plastit	1	1	0	100
Hayvanlar	1	1	0	100
Mitoz	1	0	1	0
Cinsiyete Bağlı Kalıtım	1	1	0	100
Güncel Çevre Sorunları	1	1	0	100

BİLGİ SARMAL TG TYT 1



267,623 % 42,33

MANİSA / YUNUSEMRE
ÖZEL MANİSA KEP KİŞİSEL GELİŞİM KURSU-MA - 13114
METİN ÇAĞLAR

1. Öğrenci

Sizin yeriniz
(149583.)

Sonuncu Öğrenci

Soru Doğru Yanlış Boş Net

Şube Kurum İlçe İl Genel

Öğrenci Sıra No 19 309 1060 3390 149583 % 42,33

Sınava Katılan Öğrenci Sayısı 21 482 1675 7316 353399

	Soru	Doğru	Yanlış	Boş	Net	Başarı
TYT Türkçe	40	22	15	3	18,25	% 46
Cevap Anahtarı	A ABEECDDBADDABACCCDEACBEDCEBCCDBAEABCAAB					
Cevaplarınız	ABEECEe acc dCCCDaAaBEDbaECcBBAEAebbeB					

	S	D	Y	B%
Türkçe	0	0	0	0
Metne Sözcük Yerleştirme	1	1	0	100
Sözcükte Anlam	3	3	0	100
Cümleyi Yorumlama ve Açıklama	2	1	1	50
Parçadaki Cümlelerin İçerik ve Özellikleri	1	0	1	0
Eklere ve Ek Çeşitleri	1	0	0	0
Ad Söylü Sözcükler - Karma	1	0	0	0
Ses Bilgisi - Karma	1	0	1	0
Noktalama İşaretleri - Karma	2	0	2	0
Bitişik ve Ayrı Yazılan Kelimeler	1	0	0	0
Yazım Kuralları - Karma	1	0	1	0
Cümlelerin Öğeleri - Karma	1	1	0	100
Paragrafta Ana Düşünce (Ana Fikir)	11	8	3	73
Paragrafa Özgü Soru Kökü	8	5	3	63
Paragrafta Anlatım Akışını Bozan Cümle	1	1	0	100
Paragrafa Cümle Yerleştirme	2	2	0	100
ANLATIM TEKNİKLERİ VE DÜŞÜNCEYİ GELİŞTİRME YOLLARI	1	0	1	0
Paragrafta Boş Bırakılan Yerleri Tamamlama	4	2	2	50
Paragrafta Yardımcı Düşünceler	2	0	2	0
Cümlelerden Paragraf Oluşturma	1	1	0	100
Paragrafın Karşılık Olduğu Soruyu Belirleme	1	1	0	100
Bir Paragrafa Bağlı Çoklu Sorular	6	2	4	33
Paragrafın Konusu	1	1	0	100

	Soru	Doğru	Yanlış	Boş	Net	Başarı
Matematik-1	30	3	7	20	1,25	% 4
Geometri	10	0	1	9	-0,25	% 0
TYT Matematik	40	3	8	29	1,00	% 3
Cevap Anahtarı	A BDBBEDBDCDDCDAABCCDABBACBACBEBBCEAEAB					
Cevaplarınız	aD dEc C b b b e e					

	S	D	Y	B%
Matematik-1	0	0	0	0
RASYONEL SAYILAR	1	0	1	0
Rasyonel Sayılar	1	1	0	100
Üslü İfadeler	1	0	0	0
Kökü İfadeler	1	0	1	0
Mutlak Değerli Denklemler	1	1	0	100
Aralık Kavramı ve Basit Eşitsizlikler	1	0	1	0
Tek ve Çift Sayılar	1	0	0	0
Çok Bilinmeyenli Denklemler	1	0	0	0
Asal Sayılar ve Aralarında Asal Sayılar	1	1	0	100
Küme Kavramı ve Kümelere İşlemler	1	0	0	0
Önemeler ve Bileşik Önemeler	1	0	1	0
Fonksiyon Grafikleri	1	0	0	0
Faktöriyel Kavramı	1	0	1	0
Bölünebilme Kuralları	1	0	0	0
Dört İşlem Yeteneği	1	0	0	0
VERİ	1	0	1	0
Sayı Problemleri	3	0	0	0
Kesir Problemleri	2	0	0	0
Yüzde, Kar-Zarar Problemleri	2	0	0	0
Hareket Problemleri	1	0	0	0

	Soru	Doğru	Yanlış	Boş	Net	Başarı
Tarih-1	5	2	2	1	1,50	% 30
Coğrafya-1	5	3	1	1	2,75	% 55
Felsefe	5	4	1	0	3,75	% 75
Din Kült. ve Ahl. Bil.	5	5	0	0	5,00	% 100
Felsefe (Seçmeli)	5	0	0	5	0,00	% 0
TYT Sosyal	20	14	4	2	13,00	% 65
Cevap Anahtarı	A ADBCEDADCBACCADACBDABEEBEE					
Cevaplarınız	Add dD DdABACBADACBD					

	S	D	Y	B%
Tarih-1	0	0	0	0
İlk ve Orta Çağlarda İÇ Asya'daki Türk siyasi teşekküllerinin güç ve yönetim yapısını açıklar.	1	1	0	100
Türklerin Anadolu'ya yerleşmeye başlaması ile Türkiye Selçuklu Devleti'nin yıkılışı arasındaki süreçte meydana gelen İ	1	1	0	100
Tanzimat Fermanı, Islahat Fermanı ve Kanun-ı Esasi'nin içeriklerini küresel ve yerel siyasi şartlar bağlamında değerlendirir	1	0	1	0
Siyasi alanda meydana gelen gelişmeleri kavrar.	1	0	0	0
Düzenli ordunun kurulmasından Mudanya Ateşkes Antlaşması'na kadar meydana gelen gelişmeleri Türkiye'nin bağımı:	1	0	1	0
Coğrafya-1	0	0	0	0
Türkiye'de İklim	1	1	0	100
Dış Kuvvetler	1	0	0	0
Dünyada Nüfusun Dağılışı	1	1	0	100
Bölge ve Bölge Türleri	1	0	1	0
Afetlerin Genel Özellikleri	1	1	0	100
Felsefe	0	0	0	0
Düşünme ve akıl yürütmeye ilişkin kavramları açıklar.	1	1	0	100
Bilim felsefesinin konusunu ve problemlerini açıklar.	1	1	0	100
Örnek felsefi metinlerinden hareketle 18. yüzyıl -19. yüzyıl filozoflarının felsefi görüşlerini analiz eder.	1	1	0	100
Felsefenin anlamını açıklar.	1	0	1	0
Sanat felsefesinin konusunu ve problemlerini açıklar.	1	1	0	100
Din Kült. ve Ahl. Bil.	0	0	0	0
Din ve İslam	1	1	0	100
İslam ve İbadet	1	1	0	100
Din ve Hayat	1	1	0	100

	Soru	Doğru	Yanlış	Boş	Net	Başarı
Fizik	7	5	1	1	4,75	% 68
Kimya	7	3	1	3	2,75	% 39
Biyoloji	6	3	2	1	2,50	% 42
TYT Fen	20	11	4	5	10,00	% 50
Cevap Anahtarı	A CCDECDEBEDECCAEBCEAE					
Cevaplarınız	CbDE DEBEaE ecBC E					

	S	D	Y	B%
Fizik	0	0	0	0
Fiziksel Niceliklerin Sınıflandırılması	1	1	0	100
Adezyon, Kohezyon, Yüzey Gerilimi ve Kılcalılık	1	0	1	0
Elektrik Devreleri	1	1	0	100
İvme	1	1	0	100
Işık Şiddeti, Işık Akısı ve Aydınlanma	1	0	0	0
Dalgalarla İlgili Temel Kavramlar	1	1	0	100
Katı, Sıvı, Gaz Basıncı	1	1	0	100
Kimya	0	0	0	0
Kimya Disiplinleri ve Kimyacıların Çalışma Alanları	1	1	0	100
Atomun Yapısı	1	1	0	100
Güçlü Etkileşimler / İyonik Bağ	1	0	1	0
Güçlü Etkileşimler / Kovalent Bağ	1	0	1	0
Hâl Değişimi	1	1	0	100
Kimyasal Hesaplamalar / Miktar İçeren Problemler	1	0	0	0
Kimyasal Hesaplamalar / Sınırlayıcı Bileşen Hesaplamaları	1	0	0	0
Ayırma ve Safaştırma Teknikleri	1	0	0	0
Asit ve Bazların Metallerle Tepkimeleri	1	0	0	0
Biyoloji	0	0	0	0
Lipitler	1	0	1	0
Plastit	1	0	1	0
Hayvanlar	1	1	0	100
Mitoz	1	1	0	100
Cinsiyete Bağlı Kalıtım	1	0	0	0
Güncel Çevre Sorunları	1	1	0	100

BİLGİ SARMAL TG TYT 1



393,978

%

3,62

MANİSA / YUNUSEMRE
ÖZEL MANİSA KEP KİŞİSEL GELİŞİM KURSU

-MA - 17002
NİLGÜN ALPTEKİN

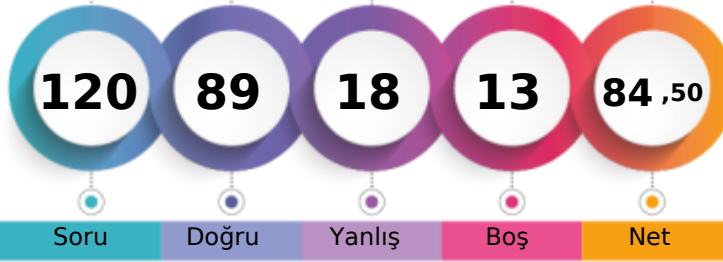

1. Öğrenci

Sizin yeriniz
(12782.)

Sonuncu Öğrenci

Soru Doğru Yanlış Boş Net

Şube Kurum İlçe İl Genel

Öğrenci Sıra No 5 40 212 361 12782 % 3,62

Sınava Katılan Öğrenci Sayısı 21 482 1675 7316 353399

	Soru	Doğru	Yanlış	Boş	Net	Başarı
TYT Türkçe	40	30	7	3	28,25	% 71
Cevap Anahtarı	B	EECDCCBBADABACCCCEACBEDCECCDBAEABCAABAD				
Cevaplarınız		EECDCCBBACbdA CCCDEACBEDCEBcDBAcABC ebd				

	S	D	Y	B%
Türkçe	0	0	0	0
Metne Sözcük Yerleştirme	1	1	0	100
Sözcükte Anlam	3	3	0	100
Cümleyi Yorumlama ve Açıklama	2	2	0	100
Parçadaki Cümlelerin İçerik ve Özellikleri	1	1	0	100
Eklere ve Ek Çeşitleri	1	1	0	100
Ad Söylü Sözcükler - Karma	1	0	1	0
Ses Bilgisi - Karma	1	1	0	100
Noktalama İşaretleri - Karma	2	0	2	0
Bitişik ve Ayrı Yazılan Kelimeler	1	0	1	0
Yazım Kuralları - Karma	1	1	0	100
Cümlelerin Öğeleri - Karma	1	0	0	0
Paragrafın Ana Düşünce (Ana Fikir)	11	9	2	82
Paragrafa Özgü Soru Kökü	8	7	1	88
Paragrafa Anlatım Akışını Bozan Cümle	1	1	0	100
Paragrafa Cümle Yerleştirme	2	1	1	50
ANLATIM TEKNİKLERİ VE DÜŞÜNCEYİ GELİŞTİRME YOLLARI	1	1	0	100
Paragrafa Boş Bırakılan Yerleri Tamamlama	4	3	0	75
Paragrafa Yardımcı Düşünceler	2	1	0	50
Cümlelerden Paragraf Oluşturma	1	1	0	100
Paragrafın Karşılık Olduğu Soruyu Belirleme	1	1	0	100
Bir Paragrafa Bağlı Çoklu Sorular	6	3	1	50
Paragrafın Konusu	1	1	0	100

	Soru	Doğru	Yanlış	Boş	Net	Başarı
Matematik-1	30	24	2	4	23,50	% 78
Geometri	10	7	0	3	7,00	% 70
TYT Matematik	40	31	2	7	30,50	% 76
Cevap Anahtarı	B	BBEDBDDDBCDAAABCCDABBACBACCDBBECAEABEB				
Cevaplarınız		BBEDBDDDBD CDAAeBCC A B ACBACCe BEC ABEB				

	S	D	Y	B%
Matematik-1	0	0	0	0
RASYONEL SAYILAR	1	1	0	100
Rasyonel Sayılar	1	1	0	100
Üslü İfadeler	1	1	0	100
Kökü İfadeler	1	1	0	100
Mutlak Değerli Denklemler	1	1	0	100
Aralık Kavramı ve Basit Eşitsizlikler	1	1	0	100
Tek ve Çift Sayılar	1	1	0	100
Çok Bilinmeyenli Denklemler	1	1	0	100
Asal Sayılar ve Aralarında Asal Sayılar	1	1	0	100
Küme Kavramı ve Kümelere İşlemler	1	0	1	0
Önemeler ve Bileşik Önemeler	1	1	0	100
Fonksiyon Grafikleri	1	0	0	0
Faktöriyel Kavramı	1	1	0	100
Bölünebilme Kuralları	1	1	0	100
Dört İşlem Yeteneği	1	1	0	100
VERİ	1	1	0	100
Sayı Problemleri	3	2	1	67
Kesir Problemleri	2	1	0	50
Yüzde, Kar-Zarar Problemleri	2	1	0	50
Hareket Problemleri	1	1	0	100

	Soru	Doğru	Yanlış	Boş	Net	Başarı
Tarih-1	5	4	1	0	3,75	% 75
Coğrafya-1	5	3	1	1	2,75	% 55
Felsefe	5	4	0	1	4,00	% 80
Din Kült. ve Ahl. Bil.	5	4	1	0	3,75	% 75
Felsefe (Seçmeli)	5	0	0	5	0,00	% 0
TYT Sosyal	20	15	3	2	14,25	% 71
Cevap Anahtarı	B	BCEADDCAACCAABCBDADBEDEEA				
Cevaplarınız		BCEcDDdAD CCA BCBDdD				

	S	D	Y	B%
Tarih-1	0	0	0	0
İlk ve Orta Çağlarda İç Asya'daki Türk siyasi teşekküllerinin güç ve yönetim yapısını açıklar.	1	0	1	0
Türklerin Anadolu'ya yerleşmeye başlaması ile Türkiye Selçuklu Devleti'nin yıkılışı arasındaki süreçte meydana gelen 1	1	1	0	100
Tanzimat Fermanı, Islahat Fermanı ve Kanun-ı Esasi'nin içeriklerini küresel ve yerel siyasi şartlar bağlamında değerlendirir	1	1	0	100
Siyasi alanda meydana gelen gelişmeleri kavrar.	1	1	0	100
Düzenli ordunun kurulmasından Mudanya Ateşkes Antlaşması'na kadar meydana gelen gelişmeleri Türkiye'nin bağımsızlığına	1	1	0	100
Coğrafya-1	0	0	0	0
Türkiye'de İklim	1	1	0	100
Dış Kuvvetler	1	0	0	0
Dünyada Nüfusun Dağılışı	1	1	0	100
Bölge ve Bölge Türleri	1	0	1	0
Afetlerin Genel Özellikleri	1	1	0	100
Felsefe	0	0	0	0
Düşünme ve akıl yürütmeye ilişkin kavramları açıklar.	1	1	0	100
Bilim felsefesinin konusunu ve problemlerini açıklar.	1	0	0	0
Örnek felsefi metinlerinden hareketle 18. yüzyıl -19. yüzyıl filozoflarının felsefi görüşlerini analiz eder.	1	1	0	100
Felsefenin anlamını açıklar.	1	1	0	100
Sanat felsefesinin konusunu ve problemlerini açıklar.	1	1	0	100
Din Kült. ve Ahl. Bil.	0	0	0	0
Din ve İslam	1	1	0	100
İslam ve İbadet	1	0	1	0
Din ve Hayat	1	1	0	100

	Soru	Doğru	Yanlış	Boş	Net	Başarı
Fizik	7	5	2	0	4,50	% 64
Kimya	7	6	1	0	5,75	% 82
Biyoloji	6	2	3	1	1,25	% 21
TYT Fen	20	13	6	1	11,50	% 58
Cevap Anahtarı	B	DECDECCDECCABEBCEAEED				
Cevaplarınız		eEbDECCcECCABEBeA de				

	S	D	Y	B%
Fizik	0	0	0	0
Fiziksel Niceliklerin Sınıflandırılması	1	1	0	100
Adezyon, Kohezyon, Yüzey Gerilimi ve Kılcallık	1	1	0	100
Elektrik Devreleri	1	0	1	0
İvme	1	1	0	100
Işık Şiddeti, Işık Akısı ve Aydınlanma	1	0	1	0
Dalgalarla İlgili Temel Kavramlar	1	1	0	100
Katı, Sıvı, Gaz Basıncı	1	1	0	100
Kimya	0	0	0	0
Kimya Disiplinleri ve Kimyacıların Çalışma Alanları	1	1	0	100
Atomun Yapısı	1	1	0	100
Güçlü Etkileşimler / İyonik Bağ	1	0	1	0
Güçlü Etkileşimler / Kovalent Bağ	1	0	1	0
Hâl Değişimi	1	1	0	100
Kimyasal Hesaplamalar / Miktar İçeren Problemler	1	1	0	100
Kimyasal Hesaplamalar / Sınırlayıcı Bileşen Hesaplamaları	1	1	0	100
Ayırma ve Safaştırma Teknikleri	1	1	0	100
Asit ve Bazların Metallerle Tepkimeleri	1	1	0	100
Biyoloji	0	0	0	0
Lipitler	1	0	1	0
Plastit	1	0	1	0
Hayvanlar	1	1	0	100
Mitoz	1	0	1	0
Cinsiyete Bağlı Kalıtım	1	1	0	100
Güncel Çevre Sorunları	1	0	0	0

BİLGİ SARMAL TG TYT 1



402,848

%

2,70

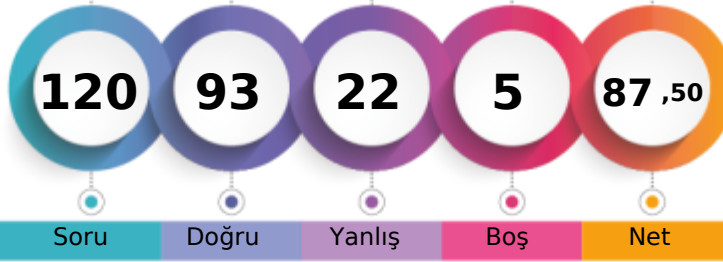
MANİSA / YUNUSEMRE
ÖZEL MANİSA KEP KİŞİSEL GELİŞİM KURSU-MA - 13028
OĞUZ TEKGÜL

1. Öğrenci

Sizin yeriniz
(9541.)

Sonuncu Öğrenci

Soru

Doğru

Yanlış

Boş

Net

Şube

Kurum

İlçe

İl

Genel

Öğrenci Sıra No

4

32

177

292

9541 % 2,70

Sınava Katılan Öğrenci Sayısı

21

482

1675

7316

353399

		Soru	Doğru	Yanlış	Boş	Net	Başarı
TYT Türkçe		40	33	7	0	31,25	% 78
Cevap Anahtarı	A	ABEECDDBADABACCCDEACBEDCBCEBDBAEABCAAB					
Cevaplarınız		ABEECeCBedeBACCCDEAEbEDbBEdbDBAEABCAAB					

	S	D	Y	B%
Türkçe	0	0	0	0
Metne Sözcük Yerleştirme	1	1	0	100
Sözcükte Anlam	3	3	0	100
Cümleyi Yorumlama ve Açıklama	2	1	1	50
Parçadaki Cümlelerin İçerik ve Özellikleri	1	1	0	100
Eklere ve Ek Çeşitleri	1	1	0	100
Ad Söylü Sözcükler - Karma	1	0	1	0
Ses Bilgisi - Karma	1	1	0	100
Noktalamaya İşaretleri - Karma	2	1	1	50
Bitişik ve Ayrı Yazılan Kelimeler	1	1	0	100
Yazım Kuralları - Karma	1	1	0	100
Cümlelerin Öğeleri - Karma	1	1	0	100
Paragrafta Ana Düşünce (Ana Fikir)	11	9	2	82
Paragrafa Özgü Soru Kökü	8	7	1	88
Paragrafta Anlatım Akışını Bozan Cümle	1	1	0	100
Paragrafa Cümle Yerleştirme	2	1	1	50
ANLATIM TEKNİKLERİ VE DÜŞÜNCEYİ GELİŞTİRME YOLLARI	1	1	0	100
Paragrafta Boş Bırakılan Yerleri Tamamlama	4	3	1	75
Paragrafta Yardımcı Düşünceler	2	2	0	100
Cümlelerden Paragraf Oluşturma	1	1	0	100
Paragrafın Karşılık Olduğu Soruyu Belirleme	1	1	0	100
Bir Paragrafa Bağlı Çoklu Sorular	6	6	0	100
Paragrafın Konusu	1	1	0	100

		Soru	Doğru	Yanlış	Boş	Net	Başarı
Matematik-1		30	21	9	0	18,75	% 63
Geometri		10	6	1	3	5,75	% 58
TYT Matematik		40	27	10	3	24,50	% 61
Cevap Anahtarı	A	BDBBEDBDCDBCAAABCCDABBACBACBEBBEBCEAEAB					
Cevaplarınız		BDBBaeDbeaBCDAAbCCDABdCACBAdBEBBE Aa					

	S	D	Y	B%
Matematik-1	0	0	0	0
RASYONEL SAYILAR	1	1	0	100
Rasyonel Sayılar	1	1	0	100
Üslü İfadeler	1	1	0	100
Kökü İfadeler	1	1	0	100
Mutlak Değerli Denklemler	1	0	1	0
Aralık Kavramı ve Basit Eşitsizlikler	1	0	1	0
Tek ve Çift Sayılar	1	0	1	0
Çok Bilinmeyenli Denklemler	1	1	0	100
Asal Sayılar ve Aralarında Asal Sayılar	1	0	1	0
Küme Kavramı ve Kümelere İşlemler	1	0	1	0
Önemeler ve Bileşik Önemeler	1	0	1	0
Fonksiyon Grafikleri	1	1	0	100
Faktöriyel Kavramı	1	1	0	100
Bölünebilme Kuralları	1	1	0	100
Dört İşlem Yeteneği	1	1	0	100
VERİ	1	1	0	100
Sayı Problemleri	3	2	1	67
Kesir Problemleri	2	2	0	100
Yüzde, Kar-Zarar Problemleri	2	2	0	100
Hareket Problemleri	1	1	0	100

		Soru	Doğru	Yanlış	Boş	Net	Başarı
Tarih-1		5	3	2	0	2,50	% 50
Coğrafya-1		5	3	1	1	2,75	% 55
Felsefe		5	5	0	0	5,00	% 100
Din Kült. ve Ahl. Bil.		5	5	0	0	5,00	% 100
Felsefe (Seçmeli)		5	0	0	5	0,00	% 0
TYT Sosyal		20	16	3	1	15,25	% 76
Cevap Anahtarı	A	ADBCEDADCBACCADACBDAEBEE					
Cevaplarınız		bDBbed DeABACCADACBD					

	S	D	Y	B%
Tarih-1	0	0	0	0
İlk ve Orta Çağlarda İÇ Asya'daki Türk siyasi teşekküllerinin güç ve yönetim yapısını açıklar.	1	0	1	0
Türklerin Anadolu'ya yerleşmeye başlaması ile Türkiye Selçuklu Devleti'nin yıkılışı arasındaki süreçte meydana gelen 1	1	1	0	100
Tanzimat Fermanı, İslahat Fermanı ve Kanun-ı Esasi'nin içeriklerini küresel ve yerel siyasi şartlar bağlamında değerlendirir	1	1	0	100
Siyasi alanda meydana gelen gelişmeleri kavrar.	1	0	1	0
Düzenli ordunun kurulmasından Mudanya Ateşkes Antlaşması'na kadar meydana gelen gelişmeleri Türkiye'nin bağımsız	1	1	0	100
Coğrafya-1	0	0	0	0
Türkiye'de İklim	1	1	0	100
Dış Kuvvetler	1	0	0	0
Dünyada Nüfusun Dağılışı	1	1	0	100
Bölge ve Bölge Türleri	1	0	1	0
Afetlerin Genel Özellikleri	1	1	0	100
Felsefe	0	0	0	0
Düşünme ve akıl yürütmeye ilişkin kavramları açıklar.	1	1	0	100
Bilim felsefesinin konusunu ve problemlerini açıklar.	1	1	0	100
Örnek felsefi metinlerinden hareketle 18. yüzyıl -19. yüzyıl filozoflarının felsefi görüşlerini analiz eder.	1	1	0	100
Felsefenin anlamını açıklar.	1	1	0	100
Sanat felsefesinin konusunu ve problemlerini açıklar.	1	1	0	100
Din Kült. ve Ahl. Bil.	0	0	0	0
Din ve İslam	1	1	0	100
İslam ve İbadet	1	1	0	100
Din ve Hayat	1	1	0	100

		Soru	Doğru	Yanlış	Boş	Net	Başarı
Fizik		7	7	0	0	7,00	% 100
Kimya		7	6	0	1	6,00	% 86
Biyoloji		6	4	2	0	3,50	% 58
TYT Fen		20	17	2	1	16,50	% 83
Cevap Anahtarı	A	CCDECDEBEDECCAEDEBCEAE					
Cevaplarınız		CCDECDEBEDECC eEBCEB					

	S	D	Y	B%
Fizik	0	0	0	0
Fiziksel Niceliklerin Sınıflandırılması	1	1	0	100
Adezyon, Kohezyon, Yüzey Gerilimi ve Kılcalılık	1	1	0	100
Elektrik Devreleri	1	1	0	100
İvme	1	1	0	100
Işık Şiddeti, Işık Akısı ve Aydınlanma	1	1	0	100
Dalgalarla İlgili Temel Kavramlar	1	1	0	100
Katı, Sıvı, Gaz Basıncı	1	1	0	100
Kimya	0	0	0	0
Kimya Disiplinleri ve Kimyacıların Çalışma Alanları	1	1	0	100
Atomun Yapısı	1	1	0	100
Güçlü Etkileşimler / İyonik Bağ	1	1	0	100
Güçlü Etkileşimler / Kovalent Bağ	1	1	0	100
Hâl Değişimi	1	1	0	100
Kimyasal Hesaplamalar / Miktar İçeren Problemler	1	1	0	100
Kimyasal Hesaplamalar / Sınırlayıcı Bileşen Hesaplamaları	1	1	0	100
Ayırma ve Safaştırma Teknikleri	1	1	0	100
Asit ve Bazların Metallerle Tepkimeleri	1	0	0	0
Biyoloji	0	0	0	0
Lipitler	1	0	1	0
Plastit	1	1	0	100
Hayvanlar	1	1	0	100
Mitoz	1	1	0	100
Cinsiyete Bağlı Kalıtım	1	0	1	0
Güncel Çevre Sorunları	1	1	0	100

BİLGİ SARMAL TG TYT 1

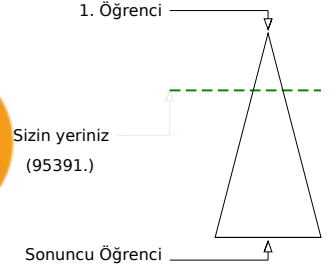

298,805 % 26,99

MANİSA / YUNUSEMRE
ÖZEL MANİSA KEP KİŞİSEL GELİŞİM KURSU-MA - 13124
RIZA CAN AYDIN

Soru Doğru Yanlış Boş Net

Şube Kurum İlçe İl Genel

Öğrenci Sıra No 15 220 820 2189 95391 % 26,99

Sınava Katılan Öğrenci Sayısı 21 482 1675 7316 353399

		Soru	Doğru	Yanlış	Boş	Net	Başarı	
TYT Türkçe		40	28	6	6	26,50	% 66	
Cevap Anahtarı	B	EECDCCBADABACCCCEACBEDCECCDBAEABCAABAD						
Cevaplarınız		EECeCBBADbBA CCCbEACBEDCECCD dE ABea						

	S	D	Y	B%
Türkçe	0	0	0	0
Metne Sözcük Yerleştirme	1	1	0	100
Sözcükte Anlam	3	3	0	100
Cümleyi Yorumlama ve Açıklama	2	1	1	50
Parçadaki Cümlelerin İçerik ve Özellikleri	1	1	0	100
Eklere ve Ek Çeşitleri	1	1	0	100
Ad Söylü Sözcükler - Karma	1	0	1	0
Ses Bilgisi - Karma	1	0	1	0
Noktalamaya İşaretleri - Karma	2	1	1	50
Bitişik ve Ayrı Yazılan Kelimeler	1	1	0	100
Yazım Kuralları - Karma	1	1	0	100
Cümlelerin Öğeleri - Karma	1	0	0	0
Paragrafta Ana Düşünce (Ana Fikir)	11	10	0	91
Paragrafa Özgü Soru Kökü	8	6	1	75
Paragrafta Anlatım Akışını Bozan Cümle	1	1	0	100
Paragrafa Cümle Yerleştirme	2	1	1	50
ANLATIM TEKNİKLERİ VE DÜŞÜNCEYİ GELİŞTİRME YOLLARI	1	1	0	100
Paragrafta Boş Bırakılan Yerleri Tamamlama	4	3	0	75
Paragrafta Yardımcı Düşünceler	2	2	0	100
Cümlelerden Paragraf Oluşturma	1	0	0	0
Paragrafın Karşılık Olduğu Soruyu Belirleme	1	0	1	0
Bir Paragrafa Bağlı Çoklu Sorular	6	2	0	33
Paragrafın Konusu	1	0	0	0

		Soru	Doğru	Yanlış	Boş	Net	Başarı	
Matematik-1		30	14	6	10	12,50	% 42	
Geometri		10	0	0	10	0,00	% 0	
TYT Matematik		40	14	6	20	12,50	% 31	
Cevap Anahtarı	B	BBEDDBDBDCDAAABCCDABBACACBACCCBBEACAEABEB						
Cevaplarınız		aBEb a dbcC AA CCDABB A CD						

	S	D	Y	B%
Matematik-1	0	0	0	0
RASYONEL SAYILAR	1	0	1	0
Rasyonel Sayılar	1	0	0	0
Üstü İfadeler	1	0	1	0
Kökü İfadeler	1	1	0	100
Mutlak Değerli Denklemler	1	1	0	100
Aralık Kavramı ve Basit Eşitsizlikler	1	0	1	0
Tek ve Çift Sayılar	1	0	0	0
Çok Bilinmeyenli Denklemler	1	0	1	0
Asal Sayılar ve Aralarında Asal Sayılar	1	1	0	100
Küme Kavramı ve Kümelere İşlemler	1	1	0	100
Önemeler ve Bileşik Önemeler	1	0	1	0
Fonksiyon Grafikleri	1	0	1	0
Faktöriyel Kavramı	1	1	0	100
Bölünebilme Kuralları	1	0	0	0
Dört İşlem Yeteneği	1	1	0	100
VERİ	1	1	0	100
Sayı Problemleri	3	1	0	33
Kesir Problemleri	2	1	0	50
Yüzde, Kar-Zarar Problemleri	2	2	0	100
Hareket Problemleri	1	1	0	100

		Soru	Doğru	Yanlış	Boş	Net	Başarı	
Tarih-1		5	2	3	0	1,25	% 25	
Coğrafya-1		5	1	2	2	0,50	% 10	
Felsefe		5	3	2	0	2,50	% 50	
Din Kült. ve Ahl. Bil.		5	5	0	0	5,00	% 100	
Felsefe (Seçmeli)		5	0	0	5	0,00	% 0	
TYT Sosyal		20	11	7	2	9,25	% 46	
Cevap Anahtarı	B	BCEADDCADACCAABCBDADBEDEE						
Cevaplarınız		ddEcD AccadAABCBDAD						

	S	D	Y	B%
Tarih-1	0	0	0	0
İlk ve Orta Çağlarda İÇ Asya'daki Türk siyasi teşekküllerinin güç ve yönetim yapısını açıklar.	1	0	1	0
Türklerin Anadolu'ya yerleşmeye başlaması ile Türkiye Selçuklu Devleti'nin yıkılışı arasındaki süreçte meydana gelen 1	1	1	0	100
Tanzimat Fermanı, İslahat Fermanı ve Kanun-ı Esasi'nin içeriklerini küresel ve yerel siyasi şartlar bağlamında değerlendirir	1	0	1	0
Siyasi alanda meydana gelen gelişmeleri kavrar.	1	0	1	0
Düzenli ordunun kurulmasından Mudanya Ateşkes Antlaşması'na kadar meydana gelen gelişmeleri Türkiye'nin bağımsızlığına kadar	1	1	0	100
Coğrafya-1	0	0	0	0
Türkiye'de İklim	1	0	1	0
Dış Kuvvetler	1	0	1	0
Dünyada Nüfusun Dağılışı	1	0	0	0
Bölge ve Bölge Türleri	1	0	0	0
Afetlerin Genel Özellikleri	1	1	0	100
Felsefe	0	0	0	0
Düşünme ve akıl yürütmeye ilişkin kavramları açıklar.	1	1	0	100
Bilim felsefesinin konusunu ve problemlerini açıklar.	1	1	0	100
Örnek felsefi metinlerinden hareketle 18. yüzyıl -19. yüzyıl filozoflarının felsefi görüşlerini analiz eder.	1	0	1	0
Felsefenin anlamını açıklar.	1	0	1	0
Sanat felsefesinin konusunu ve problemlerini açıklar.	1	1	0	100
Din Kült. ve Ahl. Bil.	0	0	0	0
Din ve İslam	1	1	0	100
İslam ve İbadet	1	1	0	100
Din ve Hayat	1	1	0	100

		Soru	Doğru	Yanlış	Boş	Net	Başarı	
Fizik		7	2	4	1	1,00	% 14	
Kimya		7	3	3	1	2,25	% 32	
Biyoloji		6	2	2	2	1,50	% 25	
TYT Fen		20	7	9	4	4,75	% 24	
Cevap Anahtarı	B	DECDECCDECCABEBCEAEED						
Cevaplarınız		bEdaE ecc CdBede E D						

	S	D	Y	B%
Fizik	0	0	0	0
Fiziksel Niceliklerin Sınıflandırılması	1	0	1	0
Adezyon, Kohezyon, Yüzey Gerilimi ve Kılcalılık	1	0	0	0
Elektrik Devreleri	1	0	1	0
İvme	1	1	0	100
Işık Şiddeti, Işık Akısı ve Aydınlanma	1	0	1	0
Dalgalarla İlgili Temel Kavramlar	1	0	1	0
Katı, Sıvı, Gaz Basıncı	1	1	0	100
Kimya	0	0	0	0
Kimya Disiplinleri ve Kimyacıların Çalışma Alanları	1	1	0	100
Atomun Yapısı	1	1	0	100
Güçlü Etkileşimler / İyonik Bağ	1	0	1	0
Güçlü Etkileşimler / Kovalent Bağ	1	0	1	0
Hâl Değişimi	1	0	1	0
Kimyasal Hesaplamalar / Miktar İçeren Problemler	1	0	0	0
Kimyasal Hesaplamalar / Sınırlayıcı Bileşen Hesaplamaları	1	0	0	0
Ayırma ve Safaştırma Teknikleri	1	1	0	100
Asit ve Bazların Metallerle Tepkimeleri	1	0	1	0
Biyoloji	0	0	0	0
Lipitler	1	1	0	100
Plastit	1	0	0	0
Hayvanlar	1	0	1	0
Mitoz	1	0	1	0
Cinsiyete Bağlı Kalıtım	1	0	0	0
Güncel Çevre Sorunları	1	1	0	100

BİLGİ SARMAL TG TYT 1



379,045

%

5,60

MANİSA / YUNUSEMRE
ÖZEL MANİSA KEP KİŞİSEL GELİŞİM KURSU

-MA - 13080
SERRA SOFUOĞLU



1. Öğrenci

Sizin yeriniz
(19800.)

Sonuncu Öğrenci

Soru Doğru Yanlış Boş Net

Şube Kurum İlçe İl Genel

Öğrenci Sıra No 8 56 275 527 19800 % 5,60

Sınava Katılan Öğrenci Sayısı 21 482 1675 7316 353399

	Soru	Doğru	Yanlış	Boş	Net	Başarı
TYT Türkçe	40	33	4	3	32,00	% 80
Cevap Anahtarı	B	EECDCCBADABACCCDEACBEDCEBCDDBAEABCAABAD				
Cevaplarınız		bECDC BADABACCCDEACBEDCEBCbDdAE CAABeD				

	S	D	Y	B%
Türkçe	0	0	0	0
Metne Sözcük Yerleştirme	1	1	0	100
Sözcükte Anlam	3	2	1	67
Cümleyi Yorumlama ve Açıklama	2	2	0	100
Parçadaki Cümlelerin İçerik ve Özellikleri	1	1	0	100
Eklere ve Ek Çeşitleri	1	0	0	0
Ad Söylü Sözcükler - Karma	1	0	1	0
Ses Bilgisi - Karma	1	1	0	100
Noktalamaya İşaretleri - Karma	2	2	0	100
Bitişik ve Ayrı Yazılan Kelimeler	1	1	0	100
Yazım Kuralları - Karma	1	1	0	100
Cümlelerin Öğeleri - Karma	1	1	0	100
Paragrafta Ana Düşünce (Ana Fikir)	11	11	0	100
Paragrafa Özgü Soru Kökü	8	7	0	88
Paragrafta Anlatım Akışını Bozan Cümle	1	1	0	100
Paragrafa Cümle Yerleştirme	2	1	1	50
ANLATIM TEKNİKLERİ VE DÜŞÜNCEYİ GELİŞTİRME YOLLARI	1	1	0	100
Paragrafta Boş Bırakılan Yerleri Tamamlama	4	4	0	100
Paragrafta Yardımcı Düşünceler	2	2	0	100
Cümlelerden Paragraf Oluşturma	1	0	1	0
Paragrafın Karşılık Olduğu Soruyu Belirleme	1	1	0	100
Bir Paragrafa Bağlı Çoklu Sorular	6	4	0	67
Paragrafın Konusu	1	0	0	0

	Soru	Doğru	Yanlış	Boş	Net	Başarı
Matematik-1	30	23	4	3	22,00	% 73
Geometri	10	6	0	4	6,00	% 60
TYT Matematik	40	29	4	7	28,00	% 70
Cevap Anahtarı	B	BBEBDBDBBCDAAABCCDABBACBACCDBBECAEABEB				
Cevaplarınız		BBaBDBDBb DAAeBCCD BBCACBACCe B C ABEB				

	S	D	Y	B%
Matematik-1	0	0	0	0
RASYONEL SAYILAR	1	1	0	100
Rasyonel Sayılar	1	1	0	100
Üslü İfadeler	1	1	0	100
Kökü İfadeler	1	1	0	100
Mutlak Değerli Denklemler	1	0	1	0
Aralık Kavramı ve Basit Eşitsizlikler	1	1	0	100
Tek ve Çift Sayılar	1	1	0	100
Çok Bilinmeyenli Denklemler	1	1	0	100
Asal Sayılar ve Aralarında Asal Sayılar	1	1	0	100
Küme Kavramı ve Kümelere İşlemler	1	0	1	0
Önemeler ve Bileşik Önemeler	1	0	1	0
Fonksiyon Grafikleri	1	0	0	0
Faktöriyel Kavramı	1	0	0	0
Bölünebilirlik Kuralları	1	1	0	100
Dört İşlem Yeteneği	1	1	0	100
VERİ	1	1	0	100
Sayı Problemleri	3	2	1	67
Kesir Problemleri	2	2	0	100
Yüzde, Kar-Zarar Problemleri	2	2	0	100
Hareket Problemleri	1	0	0	0

	Soru	Doğru	Yanlış	Boş	Net	Başarı
Tarih-1	5	2	1	2	1,75	% 35
Coğrafya-1	5	2	2	1	1,50	% 30
Felsefe	5	4	1	0	3,75	% 75
Din Kült. ve Ahl. Bil.	5	4	1	0	3,75	% 75
Felsefe (Seçmeli)	5	0	0	5	0,00	% 0
TYT Sosyal	20	12	5	3	10,75	% 54
Cevap Anahtarı	B	BCEADDCADACCAABCBDBADBEESA				
Cevaplarınız		dADceAD CCAaBCBDbD				

	S	D	Y	B%
Tarih-1	0	0	0	0
İlk ve Orta Çağlarda İç Asya'daki Türk siyasi teşekküllerinin güç ve yönetim yapısını açıklar.	1	1	0	100
Türklerin Anadolu'ya yerleşmeye başlaması ile Türkiye Selçuklu Devleti'nin yıkılışı arasındaki süreçte meydana gelen 1	1	1	0	100
Tanzimat Fermanı, Islahat Fermanı ve Kanun-ı Esasi'nin içeriklerini küresel ve yerel siyasi şartlar bağlamında değerlendirir	1	0	0	0
Siyasi alanda meydana gelen gelişmeleri kavrar.	1	0	0	0
Düzenli ordunun kurulmasından Mudanya Ateşkes Antlaşması'na kadar meydana gelen gelişmeleri Türkiye'nin bağımsız	1	0	1	0
Coğrafya-1	0	0	0	0
Türkiye'de İklim	1	1	0	100
Dış Kuvvetler	1	0	0	0
Dünyada Nüfusun Dağılışı	1	0	1	0
Bölge ve Bölge Türleri	1	0	1	0
Afetlerin Genel Özellikleri	1	1	0	100
Felsefe	0	0	0	0
Düşünme ve akıl yürütmeye ilişkin kavramları açıklar.	1	1	0	100
Bilim felsefesinin konusunu ve problemlerini açıklar.	1	0	1	0
Örnek felsefi metinlerinden hareketle 18. yüzyıl -19. yüzyıl filozoflarının felsefi görüşlerini analiz eder.	1	1	0	100
Felsefenin anlamını açıklar.	1	1	0	100
Sanat felsefesinin konusunu ve problemlerini açıklar.	1	1	0	100
Din Kült. ve Ahl. Bil.	0	0	0	0
Din ve İslam	1	1	0	100
İslam ve İbadet	1	0	1	0
Din ve Hayat	1	1	0	100

	Soru	Doğru	Yanlış	Boş	Net	Başarı
Fizik	7	3	4	0	2,00	% 29
Kimya	7	5	1	1	4,75	% 68
Biyoloji	6	3	3	0	2,25	% 38
TYT Fen	20	11	8	1	9,00	% 45
Cevap Anahtarı	B	DECDECCDECCABEBCEAEED				
Cevaplarınız		acBDECaDE bABEBEAcEe				

	S	D	Y	B%
Fizik	0	0	0	0
Fiziksel Niceliklerin Sınıflandırılması	1	0	1	0
Adezyon, Kohezyon, Yüzey Gerilimi ve Kılcallık	1	1	0	100
Elektrik Devreleri	1	0	1	0
İvme	1	0	1	0
Işık Şiddeti, Işık Akısı ve Aydınlanma	1	0	1	0
Dalgalarla İlgili Temel Kavramlar	1	1	0	100
Katı, Sıvı, Gaz Basıncı	1	1	0	100
Kimya	0	0	0	0
Kimya Disiplinleri ve Kimyacıların Çalışma Alanları	1	1	0	100
Atomun Yapısı	1	1	0	100
Güçlü Etkileşimler / İyonik Bağ	1	1	0	100
Güçlü Etkileşimler / Kovalent Bağ	1	1	0	100
Hâl Değişimi	1	1	0	100
Kimyasal Hesaplamalar / Miktar İçeren Problemler	1	0	0	0
Kimyasal Hesaplamalar / Sınırlayıcı Bileşen Hesaplamaları	1	0	0	0
Ayırma ve Safaştırma Teknikleri	1	0	1	0
Asit ve Bazların Metallerle Tepkimeleri	1	1	0	100
Biyoloji	0	0	0	0
Lipitler	1	0	1	0
Plastit	1	1	0	100
Hayvanlar	1	1	0	100
Mitoz	1	0	1	0
Cinsiyete Bağlı Kalıtım	1	1	0	100
Güncel Çevre Sorunları	1	0	1	0

BİLGİ SARMAL TG TYT 1



416,128

%

1,63

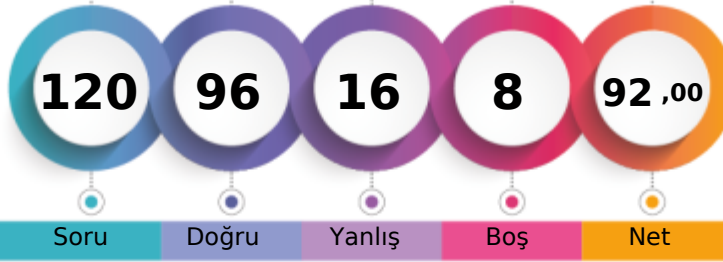
MANİSA / YUNUSEMRE
ÖZEL MANİSA KEP KİŞİSEL GELİŞİM KURSU-MA - 39088
SILA CÖMERT

1. Öğrenci

Sizin yeriniz
(5744.)

Sonuncu Öğrenci

Soru

Doğru

Yanlış

Boş

Net

Şube

Kurum

İlçe

İl

Genel

Öğrenci Sıra No

1

16

120

184

5744

% 1,63

Sınava Katılan Öğrenci Sayısı

21

482

1675

7316

353399

	Soru	Doğru	Yanlış	Boş	Net	Başarı
TYT Türkçe	40	34	3	3	33,25	% 83
Cevap Anahtarı	B	EECDCCBBADABACCCCEACBECBECDBAEABCAABAD				
Cevaplarınız		EECDCCBBADAcA CCCDEACBECBECbD AEAeCAAB D				

	S	D	Y	B%
Türkçe	0	0	0	0
Metne Sözcük Yerleştirme	1	1	0	100
Sözcükte Anlam	3	3	0	100
Cümleyi Yorumlama ve Açıklama	2	2	0	100
Parçadaki Cümlelerin İçerik ve Özellikleri	1	1	0	100
Eklere ve Ek Çeşitleri	1	1	0	100
Ad Söylü Sözcükler - Karma	1	0	0	0
Ses Bilgisi - Karma	1	1	0	100
Noktalama İşaretleri - Karma	2	2	0	100
Bitişik ve Ayrı Yazılan Kelimeler	1	0	1	0
Yazım Kuralları - Karma	1	1	0	100
Cümlelerin Öğeleri - Karma	1	0	0	0
Paragrafta Ana Düşünce (Ana Fikir)	11	11	0	100
Paragrafa Özgü Soru Kökü	8	7	1	88
Paragrafta Anlatım Akışını Bozan Cümle	1	1	0	100
Paragrafa Cümle Yerleştirme	2	1	1	50
ANLATIM TEKNİKLERİ VE DÜŞÜNCEYİ GELİŞTİRME YOLLARI	1	1	0	100
Paragrafta Boş Bırakılan Yerleri Tamamlama	4	4	0	100
Paragrafta Yardımcı Düşünceler	2	2	0	100
Cümlelerden Paragraf Oluşturma	1	0	0	0
Paragrafın Karşılık Olduğu Soruyu Belirleme	1	1	0	100
Bir Paragrafa Bağlı Çoklu Sorular	6	5	1	83
Paragrafın Konusu	1	1	0	100

	Soru	Doğru	Yanlış	Boş	Net	Başarı
Tarih-1	5	4	1	0	3,75	% 75
Coğrafya-1	5	4	1	0	3,75	% 75
Felsefe	5	2	3	0	1,25	% 25
Din Kült. ve Ahl. Bil.	5	4	1	0	3,75	% 75
Felsefe (Seçmeli)	5	0	0	5	0,00	% 0
TYT Sosyal	20	14	6	0	12,50	% 63
Cevap Anahtarı	B	BCEADDACADACCAABCBDADBEAAA				
Cevaplarınız		BbEADDaADACeeAdCBDbD				

	S	D	Y	B%
Tarih-1	0	0	0	0
İlk ve Orta Çağlarda İÇ Asya'daki Türk siyasi teşekküllerinin güç ve yönetim yapısını açıklar.	1	1	0	100
Türklerin Anadolu'ya yerleşmeye başlaması ile Türkiye Selçuklu Devleti'nin yıkılışı arasındaki süreçte meydana gelen 1	1	1	0	100
Tanzimat Fermanı, İslahat Fermanı ve Kanun-ı Esasi'nin içeriklerini küresel ve yerel siyasi şartlar bağlamında değerlendirir	1	1	0	100
Siyasi alanda meydana gelen gelişmeleri kavrar.	1	0	1	0
Düzenli ordunun kurulmasından Mudanya Ateşkes Antlaşması'na kadar meydana gelen gelişmeleri Türkiye'nin bağımsızlığına	1	1	0	100
Coğrafya-1	0	0	0	0
Türkiye'de İklim	1	1	0	100
Dış Kuvvetler	1	1	0	100
Dünyada Nüfusun Dağılışı	1	1	0	100
Bölge ve Bölge Türleri	1	0	1	0
Afetlerin Genel Özellikleri	1	1	0	100
Felsefe	0	0	0	0
Düşünme ve akıl yürütmeye ilişkin kavramları açıklar.	1	0	1	0
Bilim felsefesinin konusunu ve problemlerini açıklar.	1	1	0	100
Örnek felsefi metinlerinden hareketle 18. yüzyıl -19. yüzyıl filozoflarının felsefi görüşlerini analiz eder.	1	1	0	100
Felsefenin anlamını açıklar.	1	0	1	0
Sanat felsefesinin konusunu ve problemlerini açıklar.	1	0	1	0
Din Kült. ve Ahl. Bil.	0	0	0	0
Din ve İslam	1	1	0	100
İslam ve İbadet	1	0	1	0
Din ve Hayat	1	1	0	100

	Soru	Doğru	Yanlış	Boş	Net	Başarı
Matematik-1	30	25	4	1	24,00	% 80
Geometri	10	7	0	3	7,00	% 70
TYT Matematik	40	32	4	4	31,00	% 78
Cevap Anahtarı	B	BBEDDBDBDCDAAABCCDABBACBACCDBBECAEABEB				
Cevaplarınız		BBEDB DBDBCDAAeBCCadBBCACBACCeBB A ABEB				

	S	D	Y	B%
Matematik-1	0	0	0	0
RASYONEL SAYILAR	1	1	0	100
Rasyonel Sayılar	1	1	0	100
Üslü İfadeler	1	1	0	100
Köklü İfadeler	1	1	0	100
Mutlak Değerli Denklemler	1	1	0	100
Aralık Kavramı ve Basit Eşitsizlikler	1	1	0	100
Tek ve Çift Sayılar	1	1	0	100
Çok Bilinmeyenli Denklemler	1	0	0	0
Asal Sayılar ve Aralarında Asal Sayılar	1	1	0	100
Küme Kavramı ve Kümelere İşlemler	1	0	1	0
Önemeler ve Bileşik Önemeler	1	1	0	100
Fonksiyon Grafikleri	1	1	0	100
Faktöriyel Kavramı	1	1	0	100
Bölünebilme Kuralları	1	1	0	100
Dört İşlem Yeteneği	1	1	0	100
VERİ	1	1	0	100
Sayı Problemleri	3	2	1	67
Kesir Problemleri	2	2	0	100
Yüzde, Kar-Zarar Problemleri	2	1	1	50
Hareket Problemleri	1	0	1	0

	Soru	Doğru	Yanlış	Boş	Net	Başarı
Fizik	7	5	1	1	4,75	% 68
Kimya	7	5	2	0	4,50	% 64
Biyoloji	6	6	0	0	6,00	% 100
TYT Fen	20	16	3	1	15,25	% 76
Cevap Anahtarı	B	DECDECCDECCABEBCEAEED				
Cevaplarınız		DEa ECCDECBABdBCAEED				

	S	D	Y	B%
Fizik	0	0	0	0
Fiziksel Niceliklerin Sınıflandırılması	1	1	0	100
Adezyon, Kohezyon, Yüzey Gerilimi ve Kılcalılık	1	1	0	100
Elektrik Devreleri	1	1	0	100
İvme	1	1	0	100
Işık Şiddeti, Işık Akısı ve Aydınlanma	1	0	1	0
Dalgalarla İlgili Temel Kavramlar	1	0	0	0
Katı, Sıvı, Gaz Basıncı	1	1	0	100
Kimya	0	0	0	0
Kimya Disiplinleri ve Kimyacıların Çalışma Alanları	1	1	0	100
Atomun Yapısı	1	0	1	0
Güçlü Etkileşimler / İyonik Bağ	1	1	0	100
Güçlü Etkileşimler / Kovalent Bağ	1	1	0	100
Hâl Değişimi	1	1	0	100
Kimyasal Hesaplamalar / Miktar İçeren Problemler	1	1	0	100
Kimyasal Hesaplamalar / Sınırlayıcı Bileşen Hesaplamaları	1	1	0	100
Ayırma ve Safaştırma Teknikleri	1	0	1	0
Asit ve Bazların Metallerle Tepkimeleri	1	1	0	100
Biyoloji	0	0	0	0
Lipitler	1	1	0	100
Plastit	1	1	0	100
Hayvanlar	1	1	0	100
Mitoz	1	1	0	100
Cinsiyete Bağlı Kalıtım	1	1	0	100
Güncel Çevre Sorunları	1	1	0	100

BİLGİ SARMAL TG TYT 1



393,053

%

3,71

MANİSA / YUNUSEMRE
ÖZEL MANİSA KEP KİŞİSEL GELİŞİM KURSU

-MA - 13050
TALHA YILDIRIM

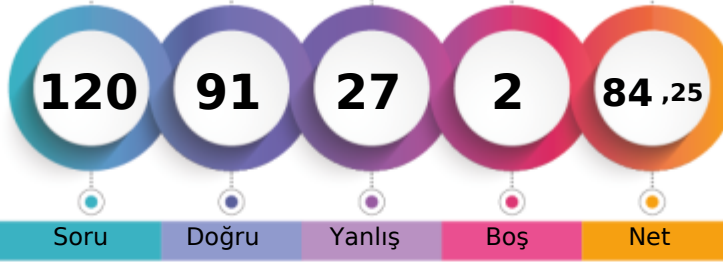

1. Öğrenci

Sizin yeriniz
(13127.)

Sonuncu Öğrenci

Soru

Doğru

Yanlış

Boş

Net

Şube

Kurum

İlçe

İl

Genel

Öğrenci Sıra No

6

41

216

369

13127 % 3,71

Sınava Katılan Öğrenci Sayısı

21

482

1675

7316

353399

		Soru	Doğru	Yanlış	Boş	Net	Başarı	
TYT Türkçe		40	32	7	1	30,25	% 76	
Cevap Anahtarı	B	EECDCCBBADABACCCCEACBEDCECCDBAEABCAABAD						
Cevaplarınız		EECDCC BADEBACCCCEACBEDbECCbBAEcdCAABee						

	S	D	Y	B%
Türkçe	0	0	0	0
Metne Sözcük Yerleştirme	1	1	0	100
Sözcükte Anlam	3	3	0	100
Cümleyi Yorumlama ve Açıklama	2	2	0	100
Parçadaki Cümlelerin İçerik ve Özellikleri	1	1	0	100
Eklere ve Ek Çeşitleri	1	0	0	0
Ad Söylü Sözcükler - Karma	1	0	1	0
Ses Bilgisi - Karma	1	0	1	0
Noktalamaya İşaretleri - Karma	2	1	1	50
Bitişik ve Ayrı Yazılan Kelimeler	1	1	0	100
Yazım Kuralları - Karma	1	1	0	100
Cümlelerin Öğeleri - Karma	1	1	0	100
Paragrafta Ana Düşünce (Ana Fikir)	11	10	1	91
Paragrafa Özgü Soru Kökü	8	5	3	63
Paragrafta Anlatım Akışını Bozan Cümle	1	1	0	100
Paragrafa Cümle Yerleştirme	2	2	0	100
ANLATIM TEKNİKLERİ VE DÜŞÜNCEYİ GELİŞTİRME YOLLARI	1	1	0	100
Paragrafta Boş Bırakılan Yerleri Tamamlama	4	4	0	100
Paragrafta Yardımcı Düşünceler	2	1	1	50
Cümlelerden Paragraf Oluşturma	1	1	0	100
Paragrafın Karşılık Olduğu Soruyu Belirleme	1	1	0	100
Bir Paragrafa Bağlı Çoklu Sorular	6	4	2	67
Paragrafın Konusu	1	0	1	0

		Soru	Doğru	Yanlış	Boş	Net	Başarı	
Matematik-1		30	24	6	0	22,50	% 75	
Geometri		10	5	4	1	4,00	% 40	
TYT Matematik		40	29	10	1	26,50	% 66	
Cevap Anahtarı	B	BBEBDBDBBCDAAABCCDABBACBACCCBBEACAEABEB						
Cevaplarınız		BBEBDBDBbBCbAAABCCDdBBCACBeeCeeB deEABEa						

	S	D	Y	B%
Matematik-1	0	0	0	0
RASYONEL SAYILAR	1	1	0	100
Rasyonel Sayılar	1	1	0	100
Üslü İfadeler	1	1	0	100
Kökü İfadeler	1	1	0	100
Mutlak Değerli Denklemler	1	1	0	100
Aralık Kavramı ve Basit Eşitsizlikler	1	1	0	100
Tek ve Çift Sayılar	1	1	0	100
Çok Bilinmeyenli Denklemler	1	1	0	100
Asal Sayılar ve Aralarında Asal Sayılar	1	1	0	100
Küme Kavramı ve Kümelere İşlemler	1	0	1	0
Önemeler ve Bileşik Önemeler	1	0	1	0
Fonksiyon Grafikleri	1	1	0	100
Faktöriyel Kavramı	1	1	0	100
Bölünebilirlik Kuralları	1	0	1	0
Dört İşlem Yeteneği	1	1	0	100
VERİ	1	1	0	100
Sayı Problemleri	3	3	0	100
Kesir Problemleri	2	2	0	100
Yüzde, Kar-Zarar Problemleri	2	2	0	100
Hareket Problemleri	1	0	1	0

		Soru	Doğru	Yanlış	Boş	Net	Başarı	
Tarih-1		5	4	1	0	3,75	% 75	
Coğrafya-1		5	2	3	0	1,25	% 25	
Felsefe		5	5	0	0	5,00	% 100	
Din Kült. ve Ahl. Bil.		5	4	1	0	3,75	% 75	
Felsefe (Seçmeli)		5	0	0	5	0,00	% 0	
TYT Sosyal		20	15	5	0	13,75	% 69	
Cevap Anahtarı	B	BCEADDCADACCAABCBDADBEEEA						
Cevaplarınız		BCEbDeaAdECCAABCBDd						

	S	D	Y	B%
Tarih-1	0	0	0	0
İlk ve Orta Çağlarda İç Asya'daki Türk siyasi teşekküllerinin güç ve yönetim yapısını açıklar.	1	0	1	0
Türklerin Anadolu'ya yerleşmeye başlaması ile Türkiye Selçuklu Devleti'nin yıkılışı arasındaki süreçte meydana gelen 1	1	1	0	100
Tanzimat Fermanı, Islahat Fermanı ve Kanun-ı Esasi'nin içeriklerini küresel ve yerel siyasi şartlar bağlamında değerlendirir	1	1	0	100
Siyasi alanda meydana gelen gelişmeleri kavrar.	1	1	0	100
Düzenli ordunun kurulmasından Mudanya Ateşkes Antlaşması'na kadar meydana gelen gelişmeleri Türkiye'nin bağımsızlığına	1	1	0	100
Coğrafya-1	0	0	0	0
Türkiye'de İklim	1	1	0	100
Dış Kuvvetler	1	0	1	0
Dünyada Nüfusun Dağılışı	1	0	1	0
Bölge ve Bölge Türleri	1	0	1	0
Afetlerin Genel Özellikleri	1	1	0	100
Felsefe	0	0	0	0
Düşünme ve akıl yürütmeye ilişkin kavramları açıklar.	1	1	0	100
Bilim felsefesinin konusunu ve problemlerini açıklar.	1	1	0	100
Örnek felsefi metinlerinden hareketle 18. yüzyıl -19. yüzyıl filozoflarının felsefi görüşlerini analiz eder.	1	1	0	100
Felsefenin anlamını açıklar.	1	1	0	100
Sanat felsefesinin konusunu ve problemlerini açıklar.	1	1	0	100
Din Kült. ve Ahl. Bil.	0	0	0	0
Din ve İslam	1	1	0	100
İslam ve İbadet	1	0	1	0
Din ve Hayat	1	1	0	100

		Soru	Doğru	Yanlış	Boş	Net	Başarı	
Fizik		7	5	2	0	4,50	% 64	
Kimya		7	6	1	0	5,75	% 82	
Biyoloji		6	4	2	0	3,50	% 58	
TYT Fen		20	15	5	0	13,75	% 69	
Cevap Anahtarı	B	DECDECCDECCABEBCEAEED						
Cevaplarınız		aEbDECCDECCdBEBEAEEEe						

	S	D	Y	B%
Fizik	0	0	0	0
Fiziksel Niceliklerin Sınıflandırılması	1	1	0	100
Adezyon, Kohezyon, Yüzey Gerilimi ve Kılcallık	1	1	0	100
Elektrik Devreleri	1	0	1	0
İvme	1	1	0	100
Işık Şiddeti, Işık Akısı ve Aydınlanma	1	0	1	0
Dalgalarla İlgili Temel Kavramlar	1	1	0	100
Katı, Sıvı, Gaz Basıncı	1	1	0	100
Kimya	0	0	0	0
Kimya Disiplinleri ve Kimyacıların Çalışma Alanları	1	1	0	100
Atomun Yapısı	1	1	0	100
Güçlü Etkileşimler / İyonik Bağ	1	1	0	100
Güçlü Etkileşimler / Kovalent Bağ	1	1	0	100
Hâl Değişimi	1	1	0	100
Kimyasal Hesaplamalar / Miktar İçeren Problemler	1	1	0	100
Kimyasal Hesaplamalar / Sınırlayıcı Bileşen Hesaplamaları	1	1	0	100
Ayırma ve Safaştırma Teknikleri	1	1	0	100
Asit ve Bazların Metallerle Tepkimeleri	1	0	1	0
Biyoloji	0	0	0	0
Lipitler	1	0	1	0
Plastit	1	1	0	100
Hayvanlar	1	1	0	100
Mitoz	1	0	1	0
Cinsiyete Bağlı Kalıtım	1	1	0	100
Güncel Çevre Sorunları	1	1	0	100

BİLGİ SARMAL TG TYT 1

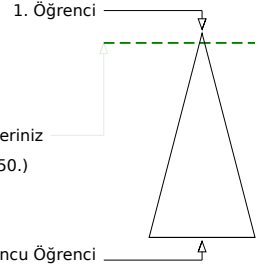

386,105 % 4,57

MANİSA / YUNUSEMRE
ÖZEL MANİSA KEP KİŞİSEL GELİŞİM KURSU-MA - 49466
TOPRAK AKTOPRAK

	Şube	Kurum	İlçe	İl	Genel
Öğrenci Sıra No	7	46	241	439	16150 % 4,57
Sınava Katılan Öğrenci Sayısı	21	482	1675	7316	353399

	Soru	Doğru	Yanlış	Boş	Net	Başarı
TYT Türkçe	40	27	8	5	25,00	% 63
Cevap Anahtarı	B	EECDCCBBADABACCCCEDEACBEDCECCDBAEABCAABAD				
Cevaplarınız		aECDCCBBADbBAaCCCEAbBEDd EabD AEaECA B				

	S	D	Y	B%
Türkçe	0	0	0	0
Metne Sözcük Yerleştirme	1	1	0	100
Sözcükte Anlam	3	2	1	67
Cümleyi Yorumlama ve Açıklama	2	2	0	100
Parçadaki Cümlelerin İçerik ve Özellikleri	1	1	0	100
Eklere ve Ek Çeşitleri	1	1	0	100
Ad Söylü Sözcükler - Karma	1	0	0	0
Ses Bilgisi - Karma	1	0	0	0
Noktalamaya İşaretleri - Karma	2	1	1	50
Bitişik ve Ayrı Yazılan Kelimeler	1	1	0	100
Yazım Kuralları - Karma	1	1	0	100
Cümlelerin Öğeleri - Karma	1	0	1	0
Paragrafta Ana Düşünce (Ana Fikir)	11	8	2	73
Paragrafa Özgü Soru Kökü	8	6	2	75
Paragrafta Anlatım Akışını Bozan Cümle	1	1	0	100
Paragrafa Cümle Yerleştirme	2	1	1	50
ANLATIM TEKNİKLERİ VE DÜŞÜNCEYİ GELİŞTİRME YOLLARI	1	1	0	100
Paragrafta Boş Bırakılan Yerleri Tamamlama	4	3	1	75
Paragrafta Yardımcı Düşünceler	2	1	0	50
Cümlelerden Paragraf Oluşturma	1	0	0	0
Paragrafın Karşılık Olduğu Soruyu Belirleme	1	1	0	100
Bir Paragrafa Bağlı Çoklu Sorular	6	4	1	67
Paragrafın Konusu	1	1	0	100

	Soru	Doğru	Yanlış	Boş	Net	Başarı
Matematik-1	30	23	5	2	21,75	% 73
Geometri	10	7	1	2	6,75	% 68
TYT Matematik	40	30	6	4	28,50	% 71
Cevap Anahtarı	B	BBEDBDBDBCDAAABCCDABBACBACCDBBECAEABEB				
Cevaplarınız		cc DB DBDBCEbaABCCDABBACBACCeBBEC ABaB				

	S	D	Y	B%
Matematik-1	0	0	0	0
RASYONEL SAYILAR	1	1	0	100
Rasyonel Sayılar	1	1	0	100
Üslü İfadeler	1	0	1	0
Kökü İfadeler	1	0	1	0
Mutlak Değerli Denklemler	1	0	0	0
Aralık Kavramı ve Basit Eşitsizlikler	1	1	0	100
Tek ve Çift Sayılar	1	1	0	100
Çok Bilinmeyenli Denklemler	1	0	0	0
Asal Sayılar ve Aralarında Asal Sayılar	1	1	0	100
Küme Kavramı ve Kümelere İşlemler	1	0	1	0
Önemeler ve Bileşik Önemeler	1	1	0	100
Fonksiyon Grafikleri	1	1	0	100
Faktöriyel Kavramı	1	1	0	100
Bölünebilirlik Kuralları	1	0	1	0
Dört İşlem Yeteneği	1	0	1	0
VERİ	1	1	0	100
Sayı Problemleri	3	3	0	100
Kesir Problemleri	2	2	0	100
Yüzde, Kar-Zarar Problemleri	2	2	0	100
Hareket Problemleri	1	1	0	100

	Soru	Doğru	Yanlış	Boş	Net	Başarı
Tarih-1	5	4	1	0	3,75	% 75
Coğrafya-1	5	4	1	0	3,75	% 75
Felsefe	5	4	0	1	4,00	% 80
Din Kült. ve Ahl. Bil.	5	5	0	0	5,00	% 100
Felsefe (Seçmeli)	5	0	0	5	0,00	% 0
TYT Sosyal	20	17	2	1	16,50	% 83
Cevap Anahtarı	B	BCEADDCADACCAABCBDBADBEDEEA				
Cevaplarınız		BCEcDDCAdbCCA BCBDAD				

	S	D	Y	B%
Tarih-1	0	0	0	0
İlk ve Orta Çağlarda İç Asya'daki Türk siyasi teşekküllerinin güç ve yönetim yapısını açıklar.	1	0	1	0
Türklerin Anadolu'ya yerleşmeye başlaması ile Türkiye Selçuklu Devleti'nin yıkılışı arasındaki süreçte meydana gelen 1	1	1	0	100
Tanzimat Fermanı, Islahat Fermanı ve Kanun-ı Esasi'nin içeriklerini küresel ve yerel siyasi şartlar bağlamında değerlendirir	1	1	0	100
Siyasi alanda meydana gelen gelişmeleri kavrar.	1	1	0	100
Düzenli ordunun kurulmasından Mudanya Ateşkes Antlaşması'na kadar meydana gelen gelişmeleri Türkiye'nin bağımsızlığına kadar	1	1	0	100
Coğrafya-1	0	0	0	0
Türkiye'de İklim	1	1	0	100
Dış Kuvvetler	1	0	1	0
Dünyada Nüfusun Dağılışı	1	1	0	100
Bölge ve Bölge Türleri	1	1	0	100
Afetlerin Genel Özellikleri	1	1	0	100
Felsefe	0	0	0	0
Düşünme ve akıl yürütmeye ilişkin kavramları açıklar.	1	1	0	100
Bilim felsefesinin konusunu ve problemlerini açıklar.	1	0	0	0
Örnek felsefi metinlerinden hareketle 18. yüzyıl -19. yüzyıl filozoflarının felsefi görüşlerini analiz eder.	1	1	0	100
Felsefenin anlamını açıklar.	1	1	0	100
Sanat felsefesinin konusunu ve problemlerini açıklar.	1	1	0	100
Din Kült. ve Ahl. Bil.	0	0	0	0
Din ve İslam	1	1	0	100
İslam ve İbadet	1	1	0	100
Din ve Hayat	1	1	0	100

	Soru	Doğru	Yanlış	Boş	Net	Başarı
Fizik	7	5	1	1	4,75	% 68
Kimya	7	3	4	0	2,00	% 29
Biyoloji	6	5	0	1	5,00	% 83
TYT Fen	20	13	5	2	11,75	% 59
Cevap Anahtarı	B	DECDECCDECCABEBCEAEED				
Cevaplarınız		ECbECCeEaeABdBC EED				

	S	D	Y	B%
Fizik	0	0	0	0
Fiziksel Niceliklerin Sınıflandırılması	1	1	0	100
Adezyon, Kohezyon, Yüzey Gerilimi ve Kılcallık	1	1	0	100
Elektrik Devreleri	1	0	0	0
İvme	1	1	0	100
Işık Şiddeti, Işık Akısı ve Aydınlanma	1	1	0	100
Dalgalarla İlgili Temel Kavramlar	1	0	1	0
Katı, Sıvı, Gaz Basıncı	1	1	0	100
Kimya	0	0	0	0
Kimya Disiplinleri ve Kimyacıların Çalışma Alanları	1	1	0	100
Atomun Yapısı	1	0	1	0
Güçlü Etkileşimler / İyonik Bağ	1	0	1	0
Güçlü Etkileşimler / Kovalent Bağ	1	0	1	0
Hâl Değişimi	1	1	0	100
Kimyasal Hesaplamalar / Miktar İçeren Problemler	1	0	1	0
Kimyasal Hesaplamalar / Sınırlayıcı Bileşen Hesaplamaları	1	0	1	0
Ayırma ve Safaştırma Teknikleri	1	0	1	0
Asit ve Bazların Metallerle Tepkimeleri	1	1	0	100
Biyoloji	0	0	0	0
Lipitler	1	1	0	100
Plastit	1	1	0	100
Hayvanlar	1	1	0	100
Mitoz	1	1	0	100
Cinsiyete Bağlı Kalıtım	1	0	0	0
Güncel Çevre Sorunları	1	1	0	100

BİLGİ SARMAL TG TYT 1

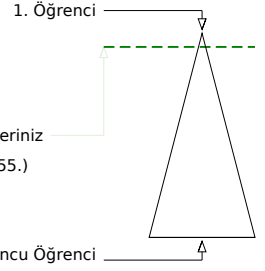

373,528 % 6,47

MANİSA / YUNUSEMRE
ÖZEL MANİSA KEP KİŞİSEL GELİŞİM KURSU-MA - 13052
TURGUT DAĞDELEN

Soru Doğru Yanlış Boş Net

Şube	Kurum	İlçe	İl	Genel
Öğrenci Sıra No	9	66	303	606
Sınava Katılan Öğrenci Sayısı	21	482	1675	7316
				22855 % 6,47
				353399

	Soru	Doğru	Yanlış	Boş	Net	Başarı
TYT Türkçe	40	30	9	1	27,75	% 69
Cevap Anahtarı	B	EECDCCBADABACCCCEDEACBEDCECCDBAEABCAABAD				
Cevaplarınız		EECeCBBACABDaCCCEAEcEDCadCCDBAE BCAAeAD				

	S	D	Y	B%
Türkçe	0	0	0	0
Metne Sözcük Yerleştirme	1	1	0	100
Sözcükte Anlam	3	3	0	100
Cümleyi Yorumlama ve Açıklama	2	1	1	50
Parçadaki Cümlelerin İçerik ve Özellikleri	1	1	0	100
Eklere ve Ek Çeşitleri	1	1	0	100
Ad Söylü Sözcükler - Karma	1	1	0	100
Ses Bilgisi - Karma	1	1	0	100
Noktalamaya İşaretleri - Karma	2	1	1	50
Bitişik ve Ayrı Yazılan Kelimeler	1	1	0	100
Yazım Kuralları - Karma	1	0	1	0
Cümlelerin Öğeleri - Karma	1	0	1	0
Paragrafta Ana Düşünce (Ana Fikir)	11	8	3	73
Paragrafa Özgü Soru Kökü	8	7	1	88
Paragrafta Anlatım Akışını Bozan Cümle	1	1	0	100
Paragrafa Cümle Yerleştirme	2	2	0	100
ANLATIM TEKNİKLERİ VE DÜŞÜNCEYİ GELİŞTİRME YOLLARI	1	1	0	100
Paragrafta Boş Bırakılan Yerleri Tamamlama	4	2	2	50
Paragrafta Yardımcı Düşünceler	2	2	0	100
Cümlelerden Paragraf Oluşturma	1	1	0	100
Paragrafın Karşılık Olduğu Soruyu Belirleme	1	1	0	100
Bir Paragrafa Bağlı Çoklu Sorular	6	4	1	67
Paragrafın Konusu	1	0	0	0

	Soru	Doğru	Yanlış	Boş	Net	Başarı
Matematik-1	30	21	8	1	19,00	% 63
Geometri	10	9	0	1	9,00	% 90
TYT Matematik	40	30	8	2	28,00	% 70
Cevap Anahtarı	B	BBEDBDBDBCDAAABCCDABBACBACCDBBECAEABEB				
Cevaplarınız		cBaeBDBDb CDAAeBCCDABBACBcdCe BECAEABEB				

	S	D	Y	B%
Matematik-1	0	0	0	0
RASYONEL SAYILAR	1	1	0	100
Rasyonel Sayılar	1	1	0	100
Üslü İfadeler	1	0	1	0
Kökü İfadeler	1	1	0	100
Mutlak Değerli Denklemler	1	0	1	0
Aralık Kavramı ve Basit Eşitsizlikler	1	0	1	0
Tek ve Çift Sayılar	1	1	0	100
Çok Bilinmeyenli Denklemler	1	1	0	100
Asal Sayılar ve Aralarında Asal Sayılar	1	1	0	100
Küme Kavramı ve Kümelere İşlemler	1	0	1	0
Önemeler ve Bileşik Önemeler	1	0	1	0
Fonksiyon Grafikleri	1	0	0	0
Faktöriyel Kavramı	1	1	0	100
Bölünebilme Kuralları	1	1	0	100
Dört İşlem Yeteneği	1	1	0	100
VERİ	1	1	0	100
Sayı Problemleri	3	2	1	67
Kesir Problemleri	2	2	0	100
Yüzde, Kar-Zarar Problemleri	2	2	0	100
Hareket Problemleri	1	1	0	100

	Soru	Doğru	Yanlış	Boş	Net	Başarı
Tarih-1	5	3	2	0	2,50	% 50
Coğrafya-1	5	2	3	0	1,25	% 25
Felsefe	5	5	0	0	5,00	% 100
Din Kült. ve Ahl. Bil.	5	5	0	0	5,00	% 100
Felsefe (Seçmeli)	5	0	0	5	0,00	% 0
TYT Sosyal	20	15	5	0	13,75	% 69
Cevap Anahtarı	B	BCEADDCAACCAABCBDADBEDEEA				
Cevaplarınız		BbdADDbaCCCAABCBDAD				

	S	D	Y	B%
Tarih-1	0	0	0	0
İlk ve Orta Çağlarda İÇ Asya'daki Türk siyasi teşekküllerinin güç ve yönetim yapısını açıklar.	1	1	0	100
Türklerin Anadolu'ya yerleşmeye başlaması ile Türkiye Selçuklu Devleti'nin yıkılışı arasındaki süreçte meydana gelen 1	1	1	0	100
Tanzimat Fermanı, Islahat Fermanı ve Kanun-ı Esasi'nin içeriklerini küresel ve yerel siyasi şartlar bağlamında değerlendirir	1	1	0	100
Siyasi alanda meydana gelen gelişmeleri kavrar.	1	0	1	0
Düzenli ordunun kurulmasından Mudanya Ateşkes Antlaşması'na kadar meydana gelen gelişmeleri Türkiye'nin bağımsız	1	0	1	0
Coğrafya-1	0	0	0	0
Türkiye'de İklim	1	0	1	0
Dış Kuvvetler	1	0	1	0
Dünyada Nüfusun Dağılışı	1	1	0	100
Bölge ve Bölge Türleri	1	0	1	0
Afetlerin Genel Özellikleri	1	1	0	100
Felsefe	0	0	0	0
Düşünme ve akıl yürütmeye ilişkin kavramları açıklar.	1	1	0	100
Bilim felsefesinin konusunu ve problemlerini açıklar.	1	1	0	100
Örnek felsefi metinlerinden hareketle 18. yüzyıl -19. yüzyıl filozoflarının felsefi görüşlerini analiz eder.	1	1	0	100
Felsefenin anlamını açıklar.	1	1	0	100
Sanat felsefesinin konusunu ve problemlerini açıklar.	1	1	0	100
Din Kült. ve Ahl. Bil.	0	0	0	0
Din ve İslam	1	1	0	100
İslam ve İbadet	1	1	0	100
Din ve Hayat	1	1	0	100

	Soru	Doğru	Yanlış	Boş	Net	Başarı
Fizik	7	3	1	3	2,75	% 39
Kimya	7	3	2	2	2,50	% 36
Biyoloji	6	3	0	3	3,00	% 50
TYT Fen	20	9	3	8	8,25	% 41
Cevap Anahtarı	B	DECDECCDECCABEBCEAEED				
Cevaplarınız		E ECacE b BEB EE				

	S	D	Y	B%
Fizik	0	0	0	0
Fiziksel Niceliklerin Sınıflandırılması	1	0	1	0
Adezyon, Kohezyon, Yüzey Gerilimi ve Kılcalılık	1	1	0	100
Elektrik Devreleri	1	0	0	0
İvme	1	1	0	100
Işık Şiddeti, Işık Akısı ve Aydınlanma	1	0	0	0
Dalgalarla İlgili Temel Kavramlar	1	0	0	0
Katı, Sıvı, Gaz Basıncı	1	1	0	100
Kimya	0	0	0	0
Kimya Disiplinleri ve Kimyacıların Çalışma Alanları	1	1	0	100
Atomun Yapısı	1	1	0	100
Güçlü Etkileşimler / İyonik Bağ	1	0	1	0
Güçlü Etkileşimler / Kovalent Bağ	1	0	1	0
Hâl Değişimi	1	1	0	100
Kimyasal Hesaplamalar / Miktar İçeren Problemler	1	0	0	0
Kimyasal Hesaplamalar / Sınırlayıcı Bileşen Hesaplamaları	1	0	0	0
Ayırma ve Safaştırma Teknikleri	1	0	1	0
Asit ve Bazların Metallerle Tepkimeleri	1	0	0	0
Biyoloji	0	0	0	0
Lipitler	1	0	0	0
Plastit	1	1	0	100
Hayvanlar	1	1	0	100
Mitoz	1	0	0	0
Cinsiyete Bağlı Kalıtım	1	0	0	0
Güncel Çevre Sorunları	1	1	0	100

BİLGİ SARMAL TG TYT 1

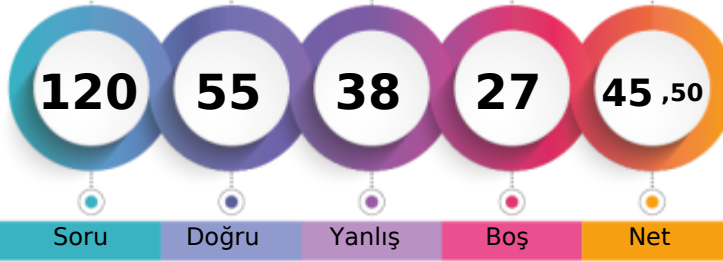

276,618 % 37,37

MANİSA / YUNUSEMRE
ÖZEL MANİSA KEP KİŞİSEL GELİŞİM KURSU-MA - 13127
YAĞIZ EFE BULKÖY

1. Öğrenci

Sizin yeriniz
(132063.)

Sonuncu Öğrenci

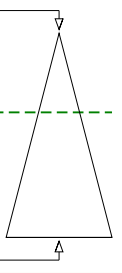

Soru Doğru Yanlış Boş Net

Şube Kurum İlçe İl Genel

Öğrenci Sıra No 17 283 988 3008 132063 % 37,37

Sınava Katılan Öğrenci Sayısı 21 482 1675 7316 353399

	Soru	Doğru	Yanlış	Boş	Net	Başarı
TYT Türkçe	40	25	11	4	22,25	% 56
Cevap Anahtarı	B	EECDCCBBADABACCCCEACBECDCBDAEAEABCAABAD				
Cevaplarınız		ECDCBBACABA CCbDbAeBEDeaECCbdAE CAAebb				

	S	D	Y	B%
Türkçe	0	0	0	0
Metne Sözcük Yerleştirme	1	1	0	100
Sözcükte Anlam	3	2	0	67
Cümleyi Yorumlama ve Açıklama	2	2	0	100
Parçadaki Cümlelerin İçerik ve Özellikleri	1	1	0	100
Eklere ve Ek Çeşitleri	1	1	0	100
Ad Söylü Sözcükler - Karma	1	0	1	0
Ses Bilgisi - Karma	1	0	1	0
Noktalamaya İşaretleri - Karma	2	1	1	50
Bitişik ve Ayrı Yazılan Kelimeler	1	1	0	100
Yazım Kuralları - Karma	1	1	0	100
Cümlelerin Öğeleri - Karma	1	0	0	0
Paragrafta Ana Düşünce (Ana Fikir)	11	8	3	73
Paragrafa Özgü Soru Kökü	8	5	2	63
Paragrafta Anlatım Akışını Bozan Cümle	1	0	1	0
Paragrafa Cümle Yerleştirme	2	2	0	100
ANLATIM TEKNİKLERİ VE DÜŞÜNCEYİ GELİŞTİRME YOLLARI	1	0	1	0
Paragrafta Boş Bırakılan Yerleri Tamamlama	4	3	1	75
Paragrafta Yardımcı Düşünceler	2	1	1	50
Cümlelerden Paragraf Oluşturma	1	0	1	0
Paragrafın Karşılık Olduğu Soruyu Belirleme	1	1	0	100
Bir Paragrafa Bağlı Çoklu Sorular	6	3	1	50
Paragrafın Konusu	1	0	0	0

	Soru	Doğru	Yanlış	Boş	Net	Başarı
Matematik-1	30	16	8	6	14,00	% 47
Geometri	10	0	1	9	-0,25	% 0
TYT Matematik	40	16	9	15	13,75	% 34
Cevap Anahtarı	B	BBEDDBDBDCDAABCCDABBACBACCDBBECAEABEB				
Cevaplarınız		cBaD aDBb CDb eBCCDA BC Cc bCD a				

	S	D	Y	B%
Matematik-1	0	0	0	0
RASYONEL SAYILAR	1	1	0	100
Rasyonel Sayılar	1	1	0	100
Üslü İfadeler	1	0	1	0
Kökü İfadeler	1	1	0	100
Mutlak Değerli Denklemler	1	0	1	0
Aralık Kavramı ve Basit Eşitsizlikler	1	1	0	100
Tek ve Çift Sayılar	1	0	0	0
Çok Bilinmeyenli Denklemler	1	0	1	0
Asal Sayılar ve Aralarında Asal Sayılar	1	1	0	100
Küme Kavramı ve Kümelere İşlemler	1	1	0	100
Önemeler ve Bileşik Önemeler	1	0	1	0
Fonksiyon Grafikleri	1	0	0	0
Faktöriyel Kavramı	1	1	0	100
Bölünebilme Kuralları	1	1	0	100
Dört İşlem Yeteneği	1	0	1	0
VERİ	1	0	0	0
Sayı Problemleri	3	1	2	33
Kesir Problemleri	2	1	0	50
Yüzde, Kar-Zarar Problemleri	2	2	0	100
Hareket Problemleri	1	1	0	100

	Soru	Doğru	Yanlış	Boş	Net	Başarı
Tarih-1	5	2	3	0	1,25	% 25
Coğrafya-1	5	2	2	1	1,50	% 30
Felsefe	5	1	2	2	0,50	% 10
Din Kült. ve Ahl. Bil.	5	4	1	0	3,75	% 75
Felsefe (Seçmeli)	5	0	0	5	0,00	% 0
TYT Sosyal	20	9	8	3	7,00	% 35
Cevap Anahtarı	B	BCEADDCADACCAABCBDBADBEDEEA				
Cevaplarınız		dbdAdeBAD eAb CBDdD				

	S	D	Y	B%
Tarih-1	0	0	0	0
İlk ve Orta Çağlarda İÇ Asya'daki Türk siyasi teşekküllerinin güç ve yönetim yapısını açıklar.	1	1	0	100
Türklerin Anadolu'ya yerleşmeye başlaması ile Türkiye Selçuklu Devleti'nin yıkılışı arasındaki süreçte meydana gelen İ	1	1	0	100
Tanzimat Fermanı, Islahat Fermanı ve Kanun-ı Esasi'nin içeriklerini küresel ve yerel siyasi şartlar bağlamında değerlendir	1	0	1	0
Siyasi alanda meydana gelen gelişmeleri kavrar.	1	0	1	0
Düzenli ordunun kurulmasından Mudanya Ateşkes Antlaşması'na kadar meydana gelen gelişmeleri Türkiye'nin bağımı	1	0	1	0
Coğrafya-1	0	0	0	0
Türkiye'de İklim	1	1	0	100
Dış Kuvvetler	1	0	0	0
Dünyada Nüfusun Dağılışı	1	0	1	0
Bölge ve Bölge Türleri	1	0	1	0
Afetlerin Genel Özellikleri	1	1	0	100
Felsefe	0	0	0	0
Düşünme ve akıl yürütmeye ilişkin kavramları açıklar.	1	0	0	0
Bilim felsefesinin konusunu ve problemlerini açıklar.	1	0	1	0
Örnek felsefi metinlerinden hareketle 18. yüzyıl -19. yüzyıl filozoflarının felsefi görüşlerini analiz eder.	1	0	0	0
Felsefenin anlamını açıklar.	1	0	1	0
Sanat felsefesinin konusunu ve problemlerini açıklar.	1	1	0	100
Din Kült. ve Ahl. Bil.	0	0	0	0
Din ve İslam	1	1	0	100
İslam ve İbadet	1	0	1	0
Din ve Hayat	1	1	0	100

	Soru	Doğru	Yanlış	Boş	Net	Başarı
Fizik	7	3	3	1	2,25	% 32
Kimya	7	1	4	2	0,00	% 0
Biyoloji	6	1	3	2	0,25	% 4
TYT Fen	20	5	10	5	2,50	% 13
Cevap Anahtarı	B	DECDECCDECCABEBCEAEED				
Cevaplarınız		aE cEaCcc e dEab Eb				

	S	D	Y	B%
Fizik	0	0	0	0
Fiziksel Niceliklerin Sınıflandırılması	1	1	0	100
Adezyon, Kohezyon, Yüzey Gerilimi ve Kılcalılık	1	0	1	0
Elektrik Devreleri	1	0	1	0
İvme	1	1	0	100
Işık Şiddeti, Işık Akısı ve Aydınlanma	1	0	0	0
Dalgalarla İlgili Temel Kavramlar	1	0	1	0
Katı, Sıvı, Gaz Basıncı	1	1	0	100
Kimya	0	0	0	0
Kimya Disiplinleri ve Kimyacıların Çalışma Alanları	1	0	1	0
Atomun Yapısı	1	1	0	100
Güçlü Etkileşimler / İyonik Bağ	1	0	1	0
Güçlü Etkileşimler / Kovalent Bağ	1	0	1	0
Hâl Değişimi	1	0	1	0
Kimyasal Hesaplamalar / Miktar İçeren Problemler	1	0	0	0
Kimyasal Hesaplamalar / Sınırlayıcı Bileşen Hesaplamaları	1	0	0	0
Ayırma ve Safaştırma Teknikleri	1	0	1	0
Asit ve Bazların Metallerle Tepkimeleri	1	0	0	0
Biyoloji	0	0	0	0
Lipitler	1	0	1	0
Plastit	1	1	0	100
Hayvanlar	1	0	1	0
Mitoz	1	0	1	0
Cinsiyete Bağlı Kalıtım	1	0	0	0
Güncel Çevre Sorunları	1	0	0	0

BİLGİ SARMAL TG TYT 1

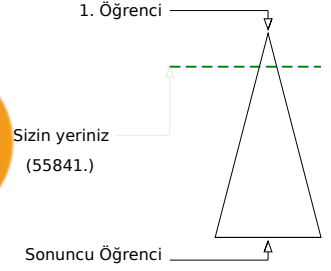
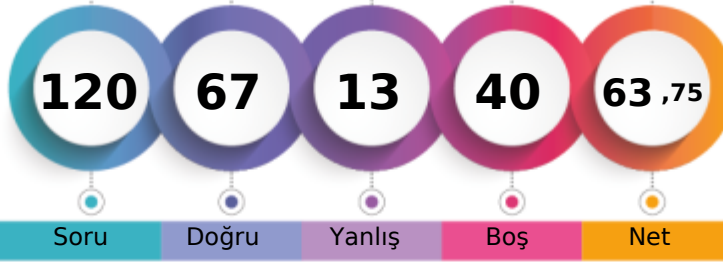

331,345 % 15,80

MANİSA / YUNUSEMRE
ÖZEL MANİSA KEP KİŞİSEL GELİŞİM KURSU-MB - 13029
ÖZGENUR MENTEŞ

Soru Doğru Yanlış Boş Net

Şube Kurum İlçe İl Genel

Öğrenci Sıra No 1 146 578 1319 55841 % 15,80

Sınava Katılan Öğrenci Sayısı 1 482 1675 7316 353399

		Soru	Doğru	Yanlış	Boş	Net	Başarı
TYT Türkçe		40	28	4	8	27,00	% 68
Cevap Anahtarı	B	EECDCCBADABACCCCEACBEDCECCDBAEABCAABAD					
Cevaplarınız		EECDCC BA bc eCCCDdACBEDCECCD AE CAAB					

	S	D	Y	B%
Türkçe	0	0	0	0
Metne Sözcük Yerleştirme	1	1	0	100
Sözcükte Anlam	3	3	0	100
Cümleyi Yorumlama ve Açıklama	2	2	0	100
Parçadaki Cümlelerin İçerik ve Özellikleri	1	1	0	100
Eklere ve Ek Çeşitleri	1	0	0	0
Ad Söylü Sözcükler - Karma	1	0	0	0
Ses Bilgisi - Karma	1	0	0	0
Noktalama İşaretleri - Karma	2	0	1	0
Bitişik ve Ayrı Yazılan Kelimeler	1	0	1	0
Yazım Kuralları - Karma	1	0	0	0
Cümlelerin Öğeleri - Karma	1	0	1	0
Paragrafa Ana Düşünce (Ana Fikir)	11	11	0	100
Paragrafa Özgü Soru Kökü	8	7	0	88
Paragrafa Anlatım Akışını Bozan Cümle	1	1	0	100
Paragrafa Cümle Yerleştirme	2	2	0	100
ANLATIM TEKNİKLERİ VE DÜŞÜNCEYİ GELİŞTİRME YOLLARI	1	0	1	0
Paragrafa Boş Bırakılan Yerleri Tamamlama	4	4	0	100
Paragrafa Yardımcı Düşünceler	2	2	0	100
Cümlelerden Paragraf Oluşturma	1	0	0	0
Paragrafın Karşılık Olduğu Soruyu Belirleme	1	1	0	100
Bir Paragrafa Bağlı Çoklu Sorular	6	4	0	67
Paragrafın Konusu	1	0	0	0

		Soru	Doğru	Yanlış	Boş	Net	Başarı
Matematik-1		30	18	2	10	17,50	% 58
Geometri		10	0	0	10	0,00	% 0
TYT Matematik		40	18	2	20	17,50	% 44
Cevap Anahtarı	B	BBEBDBDBDCDAAABCCDABBACBACCCDBBECAEABEB					
Cevaplarınız		BBEeBDD B CeA AB C ABBCAC					

	S	D	Y	B%
Matematik-1	0	0	0	0
RASYONEL SAYILAR	1	1	0	100
Rasyonel Sayılar	1	1	0	100
Üslü İfadeler	1	1	0	100
Köklü İfadeler	1	1	0	100
Mutlak Değerli Denklemler	1	1	0	100
Aralık Kavramı ve Basit Eşitsizlikler	1	0	1	0
Tek ve Çift Sayılar	1	1	0	100
Çok Bilinmeyenli Denklemler	1	1	0	100
Asal Sayılar ve Aralarında Asal Sayılar	1	0	0	0
Küme Kavramı ve Kümelere İşlemler	1	0	0	0
Önemeler ve Bileşik Önemeler	1	0	0	0
Fonksiyon Grafikleri	1	0	0	0
Faktöriyel Kavramı	1	1	0	100
Bölünebilme Kuralları	1	0	1	0
Dört İşlem Yeteneği	1	1	0	100
VERİ	1	0	0	0
Sayı Problemleri	3	1	0	33
Kesir Problemleri	2	2	0	100
Yüzde, Kar-Zarar Problemleri	2	1	0	50
Hareket Problemleri	1	1	0	100

		Soru	Doğru	Yanlış	Boş	Net	Başarı
Tarih-1		5	4	0	1	4,00	% 80
Coğrafya-1		5	1	2	2	0,50	% 10
Felsefe		5	3	1	1	2,75	% 55
Din Kült. ve Ahl. Bil.		5	4	1	0	3,75	% 75
Felsefe (Seçmeli)		5	0	0	5	0,00	% 0
TYT Sosyal		20	12	4	4	11,00	% 55
Cevap Anahtarı	B	BCEADDCAACCAABCBDBADBEAAA					
Cevaplarınız		B EAD eAe CAaBCBDbD					

	S	D	Y	B%
Tarih-1	0	0	0	0
İlk ve Orta Çağlarda İÇ Asya'daki Türk siyasi teşekküllerinin güç ve yönetim yapısını açıklar.	1	1	0	100
Türklerin Anadolu'ya yerleşmeye başlaması ile Türkiye Selçuklu Devleti'nin yıkılışı arasındaki süreçte meydana gelen 1	1	1	0	100
Tanzimat Fermanı, Islahat Fermanı ve Kanun-ı Esasi'nin içeriklerini küresel ve yerel siyasi şartlar bağlamında değerlendirir	1	1	0	100
Siyasi alanda meydana gelen gelişmeleri kavrar.	1	0	0	0
Düzenli ordunun kurulmasından Mudanya Ateşkes Antlaşması'na kadar meydana gelen gelişmeleri Türkiye'nin bağımsızlığına	1	1	0	100
Coğrafya-1	0	0	0	0
Türkiye'de İklim	1	0	1	0
Dış Kuvvetler	1	0	0	0
Dünyada Nüfusun Dağılışı	1	0	0	0
Bölge ve Bölge Türleri	1	0	1	0
Afetlerin Genel Özellikleri	1	1	0	100
Felsefe	0	0	0	0
Düşünme ve akıl yürütmeye ilişkin kavramları açıklar.	1	1	0	100
Bilim felsefesinin konusunu ve problemlerini açıklar.	1	0	1	0
Örnek felsefi metinlerinden hareketle 18. yüzyıl -19. yüzyıl filozoflarının felsefi görüşlerini analiz eder.	1	0	0	0
Felsefenin anlamını açıklar.	1	1	0	100
Sanat felsefesinin konusunu ve problemlerini açıklar.	1	1	0	100
Din Kült. ve Ahl. Bil.	0	0	0	0
Din ve İslam	1	1	0	100
İslam ve İbadet	1	0	1	0
Din ve Hayat	1	1	0	100

		Soru	Doğru	Yanlış	Boş	Net	Başarı
Fizik		7	4	1	2	3,75	% 54
Kimya		7	4	1	2	3,75	% 54
Biyoloji		6	1	1	4	0,75	% 13
TYT Fen		20	9	3	8	8,25	% 41
Cevap Anahtarı	B	DECDECCDECCABEBCEAEED					
Cevaplarınız		E eECCe C BE C e					

	S	D	Y	B%
Fizik	0	0	0	0
Fiziksel Niceliklerin Sınıflandırılması	1	1	0	100
Adezyon, Kohezyon, Yüzey Gerilimi ve Kılcallık	1	1	0	100
Elektrik Devreleri	1	0	0	0
İvme	1	1	0	100
Işık Şiddeti, Işık Akısı ve Aydınlanma	1	0	0	0
Dalgalarla İlgili Temel Kavramlar	1	0	1	0
Katı, Sıvı, Gaz Basıncı	1	1	0	100
Kimya	0	0	0	0
Kimya Disiplinleri ve Kimyacıların Çalışma Alanları	1	1	0	100
Atomun Yapısı	1	1	0	100
Güçlü Etkileşimler / İyonik Bağ	1	0	1	0
Güçlü Etkileşimler / Kovalent Bağ	1	0	1	0
Hâl Değişimi	1	1	0	100
Kimyasal Hesaplamalar / Miktar İçeren Problemler	1	0	0	0
Kimyasal Hesaplamalar / Sınırlayıcı Bileşen Hesaplamaları	1	0	0	0
Ayırma ve Safaştırma Teknikleri	1	1	0	100
Asit ve Bazların Metallerle Tepkimeleri	1	0	0	0
Biyoloji	0	0	0	0
Lipitler	1	0	1	0
Plastit	1	0	0	0
Hayvanlar	1	0	0	0
Mitoz	1	1	0	100
Cinsiyete Bağlı Kalıtım	1	0	0	0
Güncel Çevre Sorunları	1	0	0	0

BİLGİ SARMAL TG TYT 1

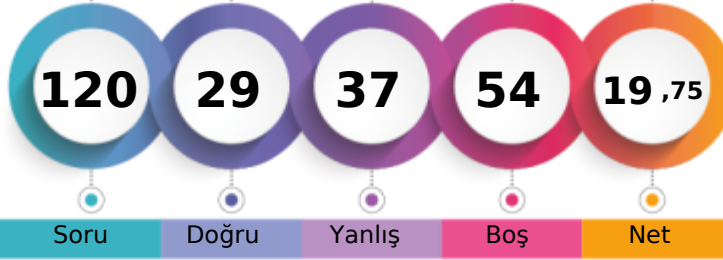

199,808 % 83,93

MANİSA / YUNUSEMRE
ÖZEL MANİSA KEP KİŞİSEL GELİŞİM KURSU-ME - 13096
AVŞİN ÇAKAN

1. Öğrenci

Sizin yeriniz
(296624.)

Sonuncu Öğrenci

Soru Doğru Yanlış Boş Net

Şube Kurum İlçe İl Genel

Öğrenci Sıra No 2 452 1553 6471 296624 % 83,93

Sınava Katılan Öğrenci Sayısı 2 482 1675 7316 353399

		Soru	Doğru	Yanlış	Boş	Net	Başarı	
TYT Türkçe		40	18	17	5	13,75	% 34	
Cevap Anahtarı	B	EECDCCBADABACCCCEACBEDCECCDBAEABCAABAD						
Cevaplarınız		ECeCaBbd Be CC adcdBEaCbDba AEdBCdeAc						

	S	D	Y	B%
Türkçe	0	0	0	0
Metne Sözcük Yerleştirme	1	0	1	0
Sözcükte Anlam	3	2	0	67
Cümleyi Yorumlama ve Açıklama	2	1	1	50
Parçadaki Cümlelerin İçerik ve Özellikleri	1	1	0	100
Eklere ve Ek Çeşitleri	1	0	1	0
Ad Söylü Sözcükler - Karma	1	1	0	100
Ses Bilgisi - Karma	1	0	1	0
Noktalamaya İşaretleri - Karma	2	1	0	50
Bitişik ve Ayrı Yazılan Kelimeler	1	1	0	100
Yazım Kuralları - Karma	1	0	1	0
Cümlelerin Öğeleri - Karma	1	0	0	0
Paragrafta Ana Düşünce (Ana Fikir)	11	8	3	73
Paragrafa Özgü Soru Kökü	8	5	3	63
Paragrafta Anlatım Akışını Bozan Cümle	1	0	0	0
Paragrafa Cümle Yerleştirme	2	0	2	0
ANLATIM TEKNİKLERİ VE DÜŞÜNCEYİ GELİŞTİRME YOLLARI	1	0	1	0
Paragrafta Boş Bırakılan Yerleri Tamamlama	4	1	3	25
Paragrafta Yardımcı Düşünceler	2	0	2	0
Cümlelerden Paragraf Oluşturma	1	0	0	0
Paragrafın Karşılık Olduğu Soruyu Belirleme	1	1	0	100
Bir Paragrafa Bağlı Çoklu Sorular	6	2	4	33
Paragrafın Konusu	1	0	1	0

		Soru	Doğru	Yanlış	Boş	Net	Başarı	
Matematik-1		30	5	5	20	3,75	% 13	
Geometri		10	0	0	10	0,00	% 0	
TYT Matematik		40	5	5	30	3,75	% 9	
Cevap Anahtarı	B	BBEDDBDBDCDAAABCCDABBACBACCDBBECAEABEB						
Cevaplarınız		Bd c B B c b B B d						

	S	D	Y	B%
Matematik-1	0	0	0	0
RASYONEL SAYILAR	1	1	0	100
Rasyonel Sayılar	1	0	0	0
Üslü İfadeler	1	0	0	0
Kökü İfadeler	1	1	0	100
Mutlak Değerli Denklemler	1	0	1	0
Aralık Kavramı ve Basit Eşitsizlikler	1	0	0	0
Tek ve Çift Sayılar	1	0	0	0
Çok Bilinmeyenli Denklemler	1	0	1	0
Asal Sayılar ve Aralarında Asal Sayılar	1	0	1	0
Küme Kavramı ve Kümelere İşlemler	1	0	0	0
Önemeler ve Bileşik Önemeler	1	0	0	0
Fonksiyon Grafikleri	1	1	0	100
Faktöriyel Kavramı	1	0	0	0
Bölünebilme Kuralları	1	0	1	0
Dört İşlem Yeteneği	1	0	0	0
VERİ	1	0	0	0
Sayı Problemleri	3	1	1	33
Kesir Problemleri	2	0	0	0
Yüzde, Kar-Zarar Problemleri	2	0	0	0
Hareket Problemleri	1	0	0	0

		Soru	Doğru	Yanlış	Boş	Net	Başarı	
Tarih-1		5	1	3	1	0,25	% 5	
Coğrafya-1		5	0	3	2	-0,75	% 0	
Felsefe		5	0	0	5	0,00	% 0	
Din Kült. ve Ahl. Bil.		5	4	0	1	4,00	% 80	
Felsefe (Seçmeli)		5	0	0	5	0,00	% 0	
TYT Sosyal		20	5	6	9	3,50	% 18	
Cevap Anahtarı	B	BCEADDCAACCAABCBDADBEAAA						
Cevaplarınız		decA bed CB AD						

	S	D	Y	B%
Tarih-1	0	0	0	0
İlk ve Orta Çağlarda İç Asya'daki Türk siyasi teşekküllerinin güç ve yönetim yapısını açıklar.	1	1	0	100
Türklerin Anadolu'ya yerleşmeye başlaması ile Türkiye Selçuklu Devleti'nin yıkılışı arasındaki süreçte meydana gelen 1	1	0	0	0
Tanzimat Fermanı, Islahat Fermanı ve Kanun-ı Esasi'nin içeriklerini küresel ve yerel siyasi şartlar bağlamında değerlendirir	1	0	1	0
Siyasi alanda meydana gelen gelişmeleri kavrar.	1	0	1	0
Düzenli ordunun kurulmasından Mudanya Ateşkes Antlaşması'na kadar meydana gelen gelişmeleri Türkiye'nin bağımsız	1	0	1	0
Coğrafya-1	0	0	0	0
Türkiye'de İklim	1	0	1	0
Dış Kuvvetler	1	0	1	0
Dünyada Nüfusun Dağılışı	1	0	0	0
Bölge ve Bölge Türleri	1	0	0	0
Afetlerin Genel Özellikleri	1	0	1	0
Felsefe	0	0	0	0
Düşünme ve akıl yürütmeye ilişkin kavramları açıklar.	1	0	0	0
Bilim felsefesinin konusunu ve problemlerini açıklar.	1	0	0	0
Örnek felsefi metinlerinden hareketle 18. yüzyıl -19. yüzyıl filozoflarının felsefi görüşlerini analiz eder.	1	0	0	0
Felsefenin anlamını açıklar.	1	0	0	0
Sanat felsefesinin konusunu ve problemlerini açıklar.	1	0	0	0
Din Kült. ve Ahl. Bil.	0	0	0	0
Din ve İslam	1	1	0	100
İslam ve İbadet	1	1	0	100
Din ve Hayat	1	1	0	100

		Soru	Doğru	Yanlış	Boş	Net	Başarı	
Fizik		7	0	4	3	-1,00	% 0	
Kimya		7	0	3	4	-0,75	% 0	
Biyoloji		6	1	2	3	0,50	% 8	
TYT Fen		20	1	9	10	-1,25	% 0	
Cevap Anahtarı	B	DECDECCDECCABEBCEAEED						
Cevaplarınız		c c bea b e Beb						

	S	D	Y	B%
Fizik	0	0	0	0
Fiziksel Niceliklerin Sınıflandırılması	1	0	1	0
Adezyon, Kohezyon, Yüzey Gerilimi ve Kılcallık	1	0	1	0
Elektrik Devreleri	1	0	1	0
İvme	1	0	0	0
Işık Şiddeti, Işık Akısı ve Aydınlanma	1	0	0	0
Dalgalarla İlgili Temel Kavramlar	1	0	1	0
Katı, Sıvı, Gaz Basıncı	1	0	0	0
Kimya	0	0	0	0
Kimya Disiplinleri ve Kimyacıların Çalışma Alanları	1	0	1	0
Atomun Yapısı	1	0	0	0
Güçlü Etkileşimler / İyonik Bağ	1	0	1	0
Güçlü Etkileşimler / Kovalent Bağ	1	0	1	0
Hâl Değişimi	1	0	0	0
Kimyasal Hesaplamalar / Miktar İçeren Problemler	1	0	0	0
Kimyasal Hesaplamalar / Sınırlayıcı Bileşen Hesaplamaları	1	0	0	0
Ayırma ve Safaştırma Teknikleri	1	0	1	0
Asit ve Bazların Metallerle Tepkimeleri	1	0	0	0
Biyoloji	0	0	0	0
Lipitler	1	0	0	0
Plastit	1	0	0	0
Hayvanlar	1	1	0	100
Mitoz	1	0	1	0
Cinsiyete Bağlı Kalıtım	1	0	1	0
Güncel Çevre Sorunları	1	0	0	0

BİLGİ SARMAL TG TYT 1

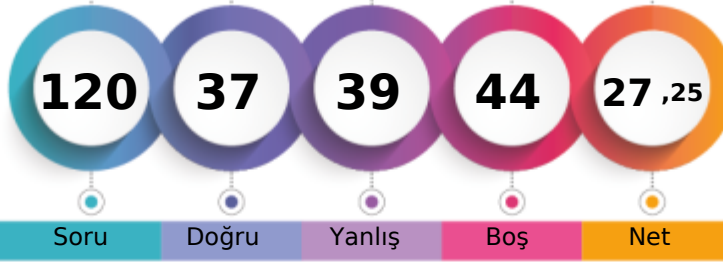

222,588 % 71,53

MANİSA / YUNUSEMRE
ÖZEL MANİSA KEP KİŞİSEL GELİŞİM KURSU-ME - 13098
AYBERK KAYA

1. Öğrenci

Sizin yeriniz
(252785.)

Sonuncu Öğrenci

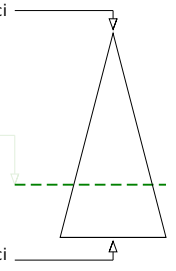

Soru Doğru Yanlış Boş Net

Şube Kurum İlçe İl Genel

Öğrenci Sıra No 1 412 1435 5582 252785 % 71,53

Sınava Katılan Öğrenci Sayısı 2 482 1675 7316 353399

	Soru	Doğru	Yanlış	Boş	Net	Başarı
TYT Türkçe	40	16	13	11	12,75	% 32
Cevap Anahtarı	A ABEECDDBADDABACCCDEACBEDCBCECCDBAEABCAAB					
Cevaplarınız	cB E eC b DbcbCCCD A EDC CbbdAb CAee					

	S	D	Y	B%
Türkçe	0	0	0	0
Metne Sözcük Yerleştirme	1	0	1	0
Sözcükte Anlam	3	2	0	67
Cümleyi Yorumlama ve Açıklama	2	0	1	0
Parçadaki Cümlelerin İçerik ve Özellikleri	1	1	0	100
Eklere ve Ek Çeşitleri	1	0	0	0
Ad Söylü Sözcükler - Karma	1	0	1	0
Ses Bilgisi - Karma	1	0	0	0
Noktalamaya İşaretleri - Karma	2	1	1	50
Bitişik ve Ayrı Yazılan Kelimeler	1	0	1	0
Yazım Kuralları - Karma	1	0	1	0
Cümlelerin Öğeleri - Karma	1	0	1	0
Paragrafta Ana Düşünce (Ana Fikir)	11	7	2	64
Paragrafa Özgü Soru Kökü	8	4	2	50
Paragrafta Anlatım Akışını Bozan Cümle	1	1	0	100
Paragrafa Cümle Yerleştirme	2	1	1	50
ANLATIM TEKNİKLERİ VE DÜŞÜNCEYİ GELİŞTİRME YOLLARI	1	0	0	0
Paragrafta Boş Bırakılan Yerleri Tamamlama	4	2	0	50
Paragrafta Yardımcı Düşünceler	2	0	2	0
Cümlelerden Paragraf Oluşturma	1	0	1	0
Paragrafın Karşılık Olduğu Soruyu Belirleme	1	1	0	100
Bir Paragrafa Bağlı Çoklu Sorular	6	2	2	33
Paragrafın Konusu	1	0	0	0

	Soru	Doğru	Yanlış	Boş	Net	Başarı
Matematik-1	30	13	8	9	11,00	% 37
Geometri	10	0	2	8	-0,50	% 0
TYT Matematik	40	13	10	17	10,50	% 26
Cevap Anahtarı	A BDBBEDBDCDDBCDAAABCCDABBACBACBEBBEBCEAEAB					
Cevaplarınız	B aca d bBcCAa BCCDABBC d dad					

	S	D	Y	B%
Matematik-1	0	0	0	0
RASYONEL SAYILAR	1	1	0	100
Rasyonel Sayılar	1	0	0	0
Üslü İfadeler	1	0	1	0
Kökü İfadeler	1	0	1	0
Mutlak Değerli Denklemler	1	0	1	0
Aralık Kavramı ve Basit Eşitsizlikler	1	0	0	0
Tek ve Çift Sayılar	1	0	0	0
Çok Bilinmeyenli Denklemler	1	0	0	0
Asal Sayılar ve Aralarında Asal Sayılar	1	0	1	0
Küme Kavramı ve Kümelere İşlemler	1	0	0	0
Önemeler ve Bileşik Önemeler	1	0	1	0
Fonksiyon Grafikleri	1	1	0	100
Faktöriyel Kavramı	1	1	0	100
Bölünebilme Kuralları	1	0	1	0
Dört İşlem Yeteneği	1	1	0	100
VERİ	1	1	0	100
Sayı Problemleri	3	1	1	33
Kesir Problemleri	2	2	0	100
Yüzde, Kar-Zarar Problemleri	2	2	0	100
Hareket Problemleri	1	1	0	100

	Soru	Doğru	Yanlış	Boş	Net	Başarı
Tarih-1	5	1	1	3	0,75	% 15
Coğrafya-1	5	2	2	1	1,50	% 30
Felsefe	5	1	2	2	0,50	% 10
Din Kült. ve Ahl. Bil.	5	3	2	0	2,50	% 50
Felsefe (Seçmeli)	5	0	0	5	0,00	% 0
TYT Sosyal	20	7	7	6	5,25	% 26
Cevap Anahtarı	A ADBCEDADCBACCADACBDAEBEE					
Cevaplarınız	c Ec DaAe CcDbCeD					

	S	D	Y	B%
Tarih-1	0	0	0	0
İlk ve Orta Çağlarda İÇ Asya'daki Türk siyasi teşekküllerinin güç ve yönetim yapısını açıklar.	1	0	1	0
Türklerin Anadolu'ya yerleşmeye başlaması ile Türkiye Selçuklu Devleti'nin yıkılışı arasındaki süreçte meydana gelen 1	1	0	0	0
Tanzimat Fermanı, Islahat Fermanı ve Kanun-ı Esasi'nin içeriklerini küresel ve yerel siyasi şartlar bağlamında değerlendirir	1	0	0	0
Siyasi alanda meydana gelen gelişmeleri kavrar.	1	0	0	0
Düzenli ordunun kurulmasından Mudanya Ateşkes Antlaşması'na kadar meydana gelen gelişmeleri Türkiye'nin bağımsızlığına	1	1	0	100
Coğrafya-1	0	0	0	0
Türkiye'de İklim	1	0	1	0
Dış Kuvvetler	1	0	0	0
Dünyada Nüfusun Dağılışı	1	1	0	100
Bölge ve Bölge Türleri	1	0	1	0
Afetlerin Genel Özellikleri	1	1	0	100
Felsefe	0	0	0	0
Düşünme ve akıl yürütmeye ilişkin kavramları açıklar.	1	0	1	0
Bilim felsefesinin konusunu ve problemlerini açıklar.	1	0	0	0
Örnek felsefi metinlerinden hareketle 18. yüzyıl -19. yüzyıl filozoflarının felsefi görüşlerini analiz eder.	1	0	0	0
Felsefenin anlamını açıklar.	1	1	0	100
Sanat felsefesinin konusunu ve problemlerini açıklar.	1	0	1	0
Din Kült. ve Ahl. Bil.	0	0	0	0
Din ve İslam	1	1	0	100
İslam ve İbadet	1	0	1	0
Din ve Hayat	1	1	0	100

	Soru	Doğru	Yanlış	Boş	Net	Başarı
Fizik	7	0	6	1	-1,50	% 0
Kimya	7	1	2	4	0,50	% 7
Biyoloji	6	0	1	5	-0,25	% 0
TYT Fen	20	1	9	10	-1,25	% 0
Cevap Anahtarı	A CCDECDEBEDECCADEBCEAE					
Cevaplarınız	ebccbe a c e d					

	S	D	Y	B%
Fizik	0	0	0	0
Fiziksel Niceliklerin Sınıflandırılması	1	0	1	0
Adezyon, Kohezyon, Yüzey Gerilimi ve Kılcalılık	1	0	1	0
Elektrik Devreleri	1	0	1	0
İvme	1	0	1	0
Işık Şiddeti, Işık Akısı ve Aydınlanma	1	0	1	0
Dalgalarla İlgili Temel Kavramlar	1	0	1	0
Katı, Sıvı, Gaz Basıncı	1	0	0	0
Kimya	0	0	0	0
Kimya Disiplinleri ve Kimyacıların Çalışma Alanları	1	0	0	0
Atomun Yapısı	1	0	0	0
Güçlü Etkileşimler / İyonik Bağ	1	0	1	0
Güçlü Etkileşimler / Kovalent Bağ	1	0	1	0
Hâl Değişimi	1	0	0	0
Kimyasal Hesaplamalar / Miktar İçeren Problemler	1	1	0	100
Kimyasal Hesaplamalar / Sınırlayıcı Bileşen Hesaplamaları	1	1	0	100
Ayırma ve Safaştırma Teknikleri	1	0	0	0
Asit ve Bazların Metallerle Tepkimeleri	1	0	1	0
Biyoloji	0	0	0	0
Lipitler	1	0	0	0
Plastit	1	0	1	0
Hayvanlar	1	0	0	0
Mitoz	1	0	0	0
Cinsiyete Bağlı Kalıtım	1	0	0	0
Güncel Çevre Sorunları	1	0	0	0

BİLGİ SARMAL TG TYT 1

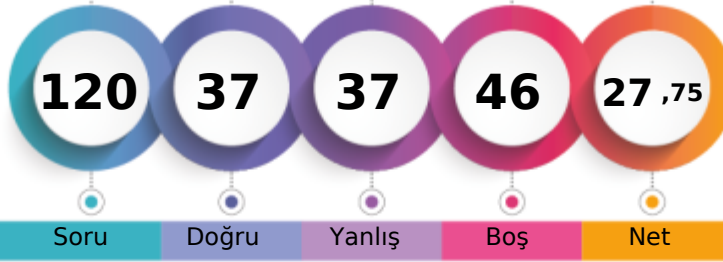

223,863 % 70,70

MANİSA / YUNUSEMRE
ÖZEL MANİSA KEP KİŞİSEL GELİŞİM KURSU-MZ - 13156
BARKIN ERDOĞAN

1. Öğrenci

Sizin yeriniz
(249864.)

Sonuncu Öğrenci

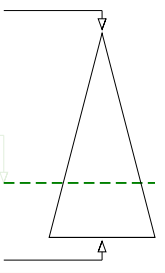

Soru Doğru Yanlış Boş Net

Şube Kurum İlçe İl Genel

Öğrenci Sıra No 1 410 1426 5524 249864 % 70,70

Sınava Katılan Öğrenci Sayısı 2 482 1675 7316 353399

		Soru	Doğru	Yanlış	Boş	Net	Başarı
TYT Türkçe		40	20	19	1	15,25	% 38
Cevap Anahtarı	A	ABEECDDBADDABACCCDEACBEDCBECCDBAEABCAAB					
Cevaplarınız		ABEECbCbC eAccaaeCeddaeEDeaaCbDBAEAdCAAe					

	S	D	Y	B%
Türkçe	0	0	0	0
Metne Sözcük Yerleştirme	1	1	0	100
Sözcükte Anlam	3	3	0	100
Cümleyi Yorumlama ve Açıklama	2	1	1	50
Parçadaki Cümlelerin İçerik ve Özellikleri	1	1	0	100
Eklere ve Ek Çeşitleri	1	1	0	100
Ad Söylü Sözcükler - Karma	1	0	1	0
Ses Bilgisi - Karma	1	0	0	0
Noktalamaya İşaretleri - Karma	2	1	1	50
Bitişik ve Ayrı Yazılan Kelimeler	1	0	1	0
Yazım Kuralları - Karma	1	0	1	0
Cümlelerin Öğeleri - Karma	1	0	1	0
Paragrafta Ana Düşünce (Ana Fikir)	11	5	6	45
Paragrafa Özgü Soru Kökü	8	3	5	38
Paragrafta Anlatım Akışını Bozan Cümle	1	1	0	100
Paragrafa Cümle Yerleştirme	2	0	2	0
ANLATIM TEKNİKLERİ VE DÜŞÜNCEYİ GELİŞTİRME YOLLARI	1	0	1	0
Paragrafta Boş Bırakılan Yerleri Tamamlama	4	1	3	25
Paragrafta Yardımcı Düşünceler	2	2	0	100
Cümlelerden Paragraf Oluşturma	1	1	0	100
Paragrafın Karşılık Olduğu Soruyu Belirleme	1	1	0	100
Bir Paragrafa Bağlı Çoklu Sorular	6	4	2	67
Paragrafın Konusu	1	1	0	100

		Soru	Doğru	Yanlış	Boş	Net	Başarı
Matematik-1		30	3	0	27	3,00	% 10
Geometri		10	0	0	10	0,00	% 0
TYT Matematik		40	3	0	37	3,00	% 8
Cevap Anahtarı	A	BDBBEDBDCDDBCDAAABCCDABBACBACBEBBCEAEAB					
Cevaplarınız		B B D					

	S	D	Y	B%
Matematik-1	0	0	0	0
RASYONEL SAYILAR	1	1	0	100
Rasyonel Sayılar	1	0	0	0
Üslü İfadeler	1	0	0	0
Köklü İfadeler	1	1	0	100
Mutlak Değerli Denklemler	1	0	0	0
Aralık Kavramı ve Basit Eşitsizlikler	1	1	0	100
Tek ve Çift Sayılar	1	0	0	0
Çok Bilinmeyenli Denklemler	1	0	0	0
Asal Sayılar ve Aralarında Asal Sayılar	1	0	0	0
Küme Kavramı ve Kümelere İşlemler	1	0	0	0
Önemeler ve Bileşik Önemeler	1	0	0	0
Fonksiyon Grafikleri	1	0	0	0
Faktöriyel Kavramı	1	0	0	0
Bölünebilirlik Kuralları	1	0	0	0
Dört İşlem Yeteneği	1	0	0	0
VERİ	1	0	0	0
Sayı Problemleri	3	0	0	0
Kesir Problemleri	2	0	0	0
Yüzde, Kar-Zarar Problemleri	2	0	0	0
Hareket Problemleri	1	0	0	0

		Soru	Doğru	Yanlış	Boş	Net	Başarı
Tarih-1		5	3	2	0	2,50	% 50
Coğrafya-1		5	2	3	0	1,25	% 25
Felsefe		5	1	0	4	1,00	% 20
Din Kült. ve Ahl. Bil.		5	4	1	0	3,75	% 75
Felsefe (Seçmeli)		5	0	0	5	0,00	% 0
TYT Sosyal		20	10	6	4	8,50	% 43
Cevap Anahtarı	A	ADBCEDADCBACCADACBDABEEBEE					
Cevaplarınız		ADBCedceDdAB DACBc					

	S	D	Y	B%
Tarih-1	0	0	0	0
İlk ve Orta Çağlarda İç Asya'daki Türk siyasi teşekküllerinin güç ve yönetim yapısını açıklar.	1	1	0	100
Türklerin Anadolu'ya yerleşmeye başlaması ile Türkiye Selçuklu Devleti'nin yıkılışı arasındaki süreçte meydana gelen 1	1	1	0	100
Tanzimat Fermanı, Islahat Fermanı ve Kanun-ı Esasi'nin içeriklerini küresel ve yerel siyasi şartlar bağlamında değerlendirir	1	1	0	100
Siyasi alanda meydana gelen gelişmeleri kavrar.	1	0	1	0
Düzenli ordunun kurulmasından Mudanya Ateşkes Antlaşması'na kadar meydana gelen gelişmeleri Türkiye'nin bağımsızlığına kadar	1	0	1	0
Coğrafya-1	0	0	0	0
Türkiye'de İklim	1	0	1	0
Dış Kuvvetler	1	0	1	0
Dünyada Nüfusun Dağılışı	1	1	0	100
Bölge ve Bölge Türleri	1	0	1	0
Afetlerin Genel Özellikleri	1	1	0	100
Felsefe	0	0	0	0
Düşünme ve akıl yürütmeye ilişkin kavramları açıklar.	1	1	0	100
Bilim felsefesinin konusunu ve problemlerini açıklar.	1	0	0	0
Örnek felsefi metinlerinden hareketle 18. yüzyıl -19. yüzyıl filozoflarının felsefi görüşlerini analiz eder.	1	0	0	0
Felsefenin anlamını açıklar.	1	0	0	0
Sanat felsefesinin konusunu ve problemlerini açıklar.	1	0	0	0
Din Kült. ve Ahl. Bil.	0	0	0	0
Din ve İslam	1	1	0	100
İslam ve İbadet	1	1	0	100
Din ve Hayat	1	1	0	100

		Soru	Doğru	Yanlış	Boş	Net	Başarı
Fizik		7	0	7	0	-1,75	% 0
Kimya		7	1	3	3	0,25	% 4
Biyoloji		6	3	2	1	2,50	% 42
TYT Fen		20	4	12	4	1,00	% 5
Cevap Anahtarı	A	CCDECDDEBEDECCADEBCEAE					
Cevaplarınız		deaddcad eE e bEBb E					

	S	D	Y	B%
Fizik	0	0	0	0
Fiziksel Niceliklerin Sınıflandırılması	1	0	1	0
Adezyon, Kohezyon, Yüzeysel Gerilimi ve Kılcallık	1	0	1	0
Elektrik Devreleri	1	0	1	0
İvme	1	0	1	0
Işık Şiddeti, Işık Akısı ve Aydınlanma	1	0	1	0
Dalgalarla İlgili Temel Kavramlar	1	0	1	0
Katı, Sıvı, Gaz Basıncı	1	0	1	0
Kimya	0	0	0	0
Kimya Disiplinleri ve Kimyacıların Çalışma Alanları	1	0	1	0
Atomun Yapısı	1	0	0	0
Güçlü Etkileşimler / İyonik Bağ	1	0	1	0
Güçlü Etkileşimler / Kovalent Bağ	1	0	1	0
Hâl Değişimi	1	1	0	100
Kimyasal Hesaplamalar / Miktar İçeren Problemler	1	0	0	0
Kimyasal Hesaplamalar / Sınırlayıcı Bileşen Hesaplamaları	1	0	0	0
Ayırma ve Safaştırma Teknikleri	1	0	1	0
Asit ve Bazların Metallerle Tepkimeleri	1	0	0	0
Biyoloji	0	0	0	0
Lipitler	1	0	1	0
Plastit	1	1	0	100
Hayvanlar	1	1	0	100
Mitoz	1	0	1	0
Cinsiyete Bağlı Kalıtım	1	0	0	0
Güncel Çevre Sorunları	1	1	0	100

BİLGİ SARMAL TG TYT 1

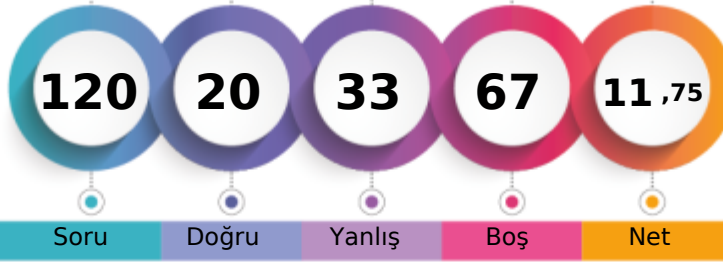

176,425 % 91,63

MANİSA / YUNUSEMRE
ÖZEL MANİSA KEP KİŞİSEL GELİŞİM KURSU-MZ - 13094
HATİCE NAZ GÜNGÖR

1. Öğrenci

Sizin yeriniz
(323830.)

Sonuncu Öğrenci

Soru Doğru Yanlış Boş Net

Şube Kurum İlçe İl Genel

Öğrenci Sıra No 2 474 1629 6944 323830 % 91,63

Sınava Katılan Öğrenci Sayısı 2 482 1675 7316 353399

	Soru	Doğru	Yanlış	Boş	Net	Başarı
TYT Türkçe	40	11	8	21	9,00	% 23
Cevap Anahtarı	B EECDCBBADABACCCCEACBEDCECCDBAEABCAABAD					
Cevaplarınız	ECDC BA A aCbCEAeadCa					

	S	D	Y	B%
Türkçe	0	0	0	0
Metne Sözcük Yerleştirme	1	1	0	100
Sözcükte Anlam	3	2	0	67
Cümleyi Yorumlama ve Açıklama	2	2	0	100
Parçadaki Cümlelerin İçerik ve Özellikleri	1	1	0	100
Eklere ve Ek Çeşitleri	1	0	0	0
Ad Söylü Sözcükler - Karma	1	0	0	0
Ses Bilgisi - Karma	1	0	0	0
Noktalamaya İşaretleri - Karma	2	0	0	0
Bitişik ve Ayrı Yazılan Kelimeler	1	0	0	0
Yazım Kuralları - Karma	1	1	0	100
Cümlelerin Öğeleri - Karma	1	0	0	0
Paragrafta Ana Düşünce (Ana Fikir)	11	2	4	18
Paragrafa Özgü Soru Kökü	8	3	0	38
Paragrafta Anlatım Akışını Bozan Cümle	1	0	1	0
Paragrafa Cümle Yerleştirme	2	0	1	0
ANLATIM TEKNİKLERİ VE DÜŞÜNCEYİ GELİŞTİRME YOLLARI	1	1	0	100
Paragrafta Boş Bırakılan Yerleri Tamamlama	4	1	2	25
Paragrafta Yardımcı Düşünceler	2	0	0	0
Cümlelerden Paragraf Oluşturma	1	0	0	0
Paragrafın Karşılık Olduğu Soruyu Belirleme	1	0	0	0
Bir Paragrafa Bağlı Çoklu Sorular	6	0	0	0
Paragrafın Konusu	1	0	0	0

	Soru	Doğru	Yanlış	Boş	Net	Başarı
Matematik-1	30	2	3	25	1,25	% 4
Geometri	10	0	2	8	-0,50	% 0
TYT Matematik	40	2	5	33	0,75	% 2
Cevap Anahtarı	B BBEBDBDBDCDAAABCCDABBACBACCCBBEACAEABEB					
Cevaplarınız	ba D A e cd					

	S	D	Y	B%
Matematik-1	0	0	0	0
RASYONEL SAYILAR	1	0	0	0
Rasyonel Sayılar	1	0	0	0
Üslü İfadeler	1	0	0	0
Kökü İfadeler	1	0	0	0
Mutlak Değerli Denklemler	1	0	1	0
Aralık Kavramı ve Basit Eşitsizlikler	1	0	1	0
Tek ve Çift Sayılar	1	0	0	0
Çok Bilinmeyenli Denklemler	1	0	0	0
Asal Sayılar ve Aralarında Asal Sayılar	1	0	0	0
Küme Kavramı ve Kümelere İşlemler	1	0	0	0
Önemeler ve Bileşik Önemeler	1	1	0	100
Fonksiyon Grafikleri	1	0	0	0
Faktöriyel Kavramı	1	0	0	0
Bölünebilme Kuralları	1	0	0	0
Dört İşlem Yeteneği	1	0	0	0
VERİ	1	1	0	100
Sayı Problemleri	3	0	0	0
Kesir Problemleri	2	0	0	0
Yüzde, Kar-Zarar Problemleri	2	0	1	0
Hareket Problemleri	1	0	0	0

	Soru	Doğru	Yanlış	Boş	Net	Başarı
Tarih-1	5	1	4	0	0,00	% 0
Coğrafya-1	5	1	4	0	0,00	% 0
Felsefe	5	0	3	2	-0,75	% 0
Din Kült. ve Ahl. Bil.	5	0	0	5	0,00	% 0
Felsefe (Seçmeli)	5	0	0	5	0,00	% 0
TYT Sosyal	20	2	11	7	-0,75	% 0
Cevap Anahtarı	B BCEADDCADACCAABCBDADBEDEEA					
Cevaplarınız	aCdbeceAceaad					

	S	D	Y	B%
Tarih-1	0	0	0	0
İlk ve Orta Çağlarda İç Asya'daki Türk siyasi teşekküllerinin güç ve yönetim yapısını açıklar.	1	0	1	0
Türklerin Anadolu'ya yerleşmeye başlaması ile Türkiye Selçuklu Devleti'nin yıkılışı arasındaki süreçte meydana gelen	1	0	1	0
Tanzimat Fermanı, Islahat Fermanı ve Kanun-ı Esasi'nin içeriklerini küresel ve yerel siyasi şartlar bağlamında değerlendirir	1	0	1	0
Siyasi alanda meydana gelen gelişmeleri kavrar.	1	1	0	100
Düzenli ordunun kurulmasından Mudanya Ateşkes Antlaşması'na kadar meydana gelen gelişmeleri Türkiye'nin bağımı	1	0	1	0
Coğrafya-1	0	0	0	0
Türkiye'de İklim	1	0	1	0
Dış Kuvvetler	1	0	1	0
Dünyada Nüfusun Dağılışı	1	0	1	0
Bölge ve Bölge Türleri	1	0	1	0
Afetlerin Genel Özellikleri	1	1	0	100
Felsefe	0	0	0	0
Düşünme ve akıl yürütmeye ilişkin kavramları açıklar.	1	0	0	0
Bilim felsefesinin konusunu ve problemlerini açıklar.	1	0	0	0
Örnek felsefi metinlerinden hareketle 18. yüzyıl -19. yüzyıl filozoflarının felsefi görüşlerini analiz eder.	1	0	1	0
Felsefenin anlamını açıklar.	1	0	1	0
Sanat felsefesinin konusunu ve problemlerini açıklar.	1	0	1	0
Din Kült. ve Ahl. Bil.	0	0	0	0
Din ve İslam	1	0	0	0
İslam ve İbadet	1	0	0	0
Din ve Hayat	1	0	0	0

	Soru	Doğru	Yanlış	Boş	Net	Başarı
Fizik	7	3	3	1	2,25	% 32
Kimya	7	0	5	2	-1,25	% 0
Biyoloji	6	2	1	3	1,75	% 29
TYT Fen	20	5	9	6	2,75	% 14
Cevap Anahtarı	B DECDECCDECCABEBCEAEED					
Cevaplarınız	Dc DaCeca abd BC e					

	S	D	Y	B%
Fizik	0	0	0	0
Fiziksel Niceliklerin Sınıflandırılması	1	0	1	0
Adezyon, Kohezyon, Yüzey Gerilimi ve Kılcalılık	1	1	0	100
Elektrik Devreleri	1	1	0	100
İvme	1	0	1	0
Işık Şiddeti, Işık Akısı ve Aydınlanma	1	0	0	0
Dalgalarla İlgili Temel Kavramlar	1	1	0	100
Katı, Sıvı, Gaz Basıncı	1	0	1	0
Kimya	0	0	0	0
Kimya Disiplinleri ve Kimyacıların Çalışma Alanları	1	0	1	0
Atomun Yapısı	1	0	0	0
Güçlü Etkileşimler / İyonik Bağ	1	0	1	0
Güçlü Etkileşimler / Kovalent Bağ	1	0	1	0
Hâl Değişimi	1	0	1	0
Kimyasal Hesaplamalar / Miktar İçeren Problemler	1	0	0	0
Kimyasal Hesaplamalar / Sınırlayıcı Bileşen Hesaplamaları	1	0	0	0
Ayırma ve Safaştırma Teknikleri	1	0	1	0
Asit ve Bazların Metallerle Tepkimeleri	1	0	1	0
Biyoloji	0	0	0	0
Lipitler	1	0	1	0
Plastit	1	0	0	0
Hayvanlar	1	1	0	100
Mitoz	1	1	0	100
Cinsiyete Bağlı Kalıtım	1	0	0	0
Güncel Çevre Sorunları	1	0	0	0

BİLGİ SARMAL TG TYT 1



355,248

%

9,92

MANİSA / YUNUSEMRE
ÖZEL MANİSA KEP KİŞİSEL GELİŞİM KURSU

11 - 11028
ALİ KAAN KARAABALI

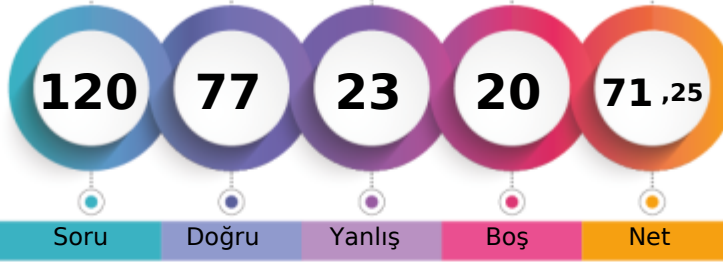

1. Öğrenci

Sizin yeriniz
(35045.)

Sonuncu Öğrenci

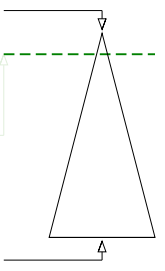

Soru

Doğru

Yanlış

Boş

Net

Şube

Kurum

İlçe

İl

Genel

Öğrenci Sıra No

9

98

418

885

35045 % 9,92

Sınava Katılan Öğrenci Sayısı

80

482

1675

7316

353399

	Soru	Doğru	Yanlış	Boş	Net	Başarı
TYT Türkçe	40	21	9	10	18,75	% 47
Cevap Anahtarı	A	ABEECD	BADDAB	ACCCDE	ACB	EDCDBA
Cevaplarınız		AB EC C	D A	CCCcb	ACBEDC	d Cdb AcdeCAAE

	S	D	Y	B%
Türkçe	0	0	0	0
Metne Sözcük Yerleştirme	1	1	0	100
Sözcükte Anlam	3	2	0	67
Cümleli Yorumlama ve Açıklama	2	1	0	50
Parçadaki Cümlelerin İçerik ve Özellikleri	1	1	0	100
Eklere ve Ek Çeşitleri	1	0	0	0
Ad Söylü Sözcükler - Karma	1	0	0	0
Ses Bilgisi - Karma	1	0	0	0
Noktalamaya İşaretleri - Karma	2	1	0	50
Bitişik ve Ayrı Yazılan Kelimeler	1	0	0	0
Yazım Kuralları - Karma	1	1	0	100
Cümlelerin Öğeleri - Karma	1	0	0	0
Paragrafta Ana Düşünce (Ana Fikir)	11	7	3	64
Paragrafa Özgü Soru Kökü	8	4	3	50
Paragrafta Anlatım Akışını Bozan Cümle	1	1	0	100
Paragrafa Cümle Yerleştirme	2	0	2	0
ANLATIM TEKNİKLERİ VE DÜŞÜNCEYİ GELİŞTİRME YOLLARI	1	0	1	0
Paragrafta Boş Bırakılan Yerleri Tamamlama	4	4	0	100
Paragrafta Yardımcı Düşünceler	2	1	1	50
Cümlelerden Paragraf Oluşturma	1	0	0	0
Paragrafın Karşılık Olduğu Soruyu Belirleme	1	1	0	100
Bir Paragrafa Bağlı Çoklu Sorular	6	3	3	50
Paragrafın Konusu	1	0	1	0

	Soru	Doğru	Yanlış	Boş	Net	Başarı
Matematik-1	30	20	4	6	19,00	% 63
Geometri	10	5	2	3	4,50	% 45
TYT Matematik	40	25	6	9	23,50	% 59
Cevap Anahtarı	A	BDBBEDB	DCDDBCD	AAABCCD	ABBACBAC	BEBBEBCEAEAB
Cevaplarınız		BDBBE	DaDD	CDA	eBC	aABBCACe CBE Bc EAa

	S	D	Y	B%
Matematik-1	0	0	0	0
RASYONEL SAYILAR	1	1	0	100
Rasyonel Sayılar	1	1	0	100
Üslü İfadeler	1	1	0	100
Kökü İfadeler	1	1	0	100
Mutlak Değerli Denklemler	1	1	0	100
Aralık Kavramı ve Basit Eşitsizlikler	1	0	0	0
Tek ve Çift Sayılar	1	0	0	0
Çok Bilinmeyenli Denklemler	1	1	0	100
Asal Sayılar ve Aralarında Asal Sayılar	1	0	1	0
Küme Kavramı ve Kümelere İşlemler	1	1	0	100
Önemeler ve Bileşik Önemeler	1	1	0	100
Fonksiyon Grafikleri	1	0	0	0
Faktöriyel Kavramı	1	1	0	100
Bölünebilme Kuralları	1	1	0	100
Dört İşlem Yeteneği	1	1	0	100
VERİ	1	0	0	0
Sayı Problemleri	3	1	2	33
Kesir Problemleri	2	2	0	100
Yüzde, Kar-Zarar Problemleri	2	0	1	0
Hareket Problemleri	1	1	0	100

	Soru	Doğru	Yanlış	Boş	Net	Başarı
Tarih-1	5	5	0	0	5,00	% 100
Coğrafya-1	5	3	2	0	2,50	% 50
Felsefe	5	4	1	0	3,75	% 75
Din Kült. ve Ahl. Bil.	5	5	0	0	5,00	% 100
Felsefe (Seçmeli)	5	0	0	5	0,00	% 0
TYT Sosyal	20	17	3	0	16,25	% 81
Cevap Anahtarı	A	ADBCED	ADCB	ACCADAC	BDABEE	E
Cevaplarınız		ADBCED	cDe	ABDCC	ADACBD	

	S	D	Y	B%
Tarih-1	0	0	0	0
İlk ve Orta Çağlarda İÇ Asya'daki Türk siyasi teşekküllerinin güç ve yönetim yapısını açıklar.	1	1	0	100
Türklerin Anadolu'ya yerleşmeye başlaması ile Türkiye Selçuklu Devleti'nin yıkılışı arasındaki süreçte meydana gelen 1	1	1	0	100
Tanzimat Fermanı, Islahat Fermanı ve Kanun-ı Esasi'nin içeriklerini küresel ve yerel siyasi şartlar bağlamında değerlendirir	1	1	0	100
Siyasi alanda meydana gelen gelişmeleri kavrar.	1	1	0	100
Düzenli ordunun kurulmasından Mudanya Ateşkes Antlaşması'na kadar meydana gelen gelişmeleri Türkiye'nin bağımsız	1	1	0	100
Coğrafya-1	0	0	0	0
Türkiye'de İklim	1	1	0	100
Dış Kuvvetler	1	0	1	0
Dünyada Nüfusun Dağılışı	1	1	0	100
Bölge ve Bölge Türleri	1	0	1	0
Afetlerin Genel Özellikleri	1	1	0	100
Felsefe	0	0	0	0
Düşünme ve akıl yürütmeye ilişkin kavramları açıklar.	1	1	0	100
Bilim felsefesinin konusunu ve problemlerini açıklar.	1	0	1	0
Örnek felsefi metinlerinden hareketle 18. yüzyıl -19. yüzyıl filozoflarının felsefi görüşlerini analiz eder.	1	1	0	100
Felsefenin anlamını açıklar.	1	1	0	100
Sanat felsefesinin konusunu ve problemlerini açıklar.	1	1	0	100
Din Kült. ve Ahl. Bil.	0	0	0	0
Din ve İslam	1	1	0	100
İslam ve İbadet	1	1	0	100
Din ve Hayat	1	1	0	100

	Soru	Doğru	Yanlış	Boş	Net	Başarı
Fizik	7	5	2	0	4,50	% 64
Kimya	7	5	1	1	4,75	% 68
Biyoloji	6	4	2	0	3,50	% 58
TYT Fen	20	14	5	1	12,75	% 64
Cevap Anahtarı	A	CCDECE	DEBE	DECCAD	EBCE	BCAE
Cevaplarınız		CCaECC	eBEDE	bAe	EBCAd	

	S	D	Y	B%
Fizik	0	0	0	0
Fiziksel Niceliklerin Sınıflandırılması	1	1	0	100
Adezyon, Kohezyon, Yüzey Gerilimi ve Kılcallık	1	1	0	100
Elektrik Devreleri	1	0	1	0
İvme	1	1	0	100
Işık Şiddeti, Işık Akısı ve Aydınlanma	1	1	0	100
Dalgalarla İlgili Temel Kavramlar	1	0	1	0
Katı, Sıvı, Gaz Basıncı	1	1	0	100
Kimya	0	0	0	0
Kimya Disiplinleri ve Kimyacıların Çalışma Alanları	1	1	0	100
Atomun Yapısı	1	1	0	100
Güçlü Etkileşimler / İyonik Bağ	1	1	0	100
Güçlü Etkileşimler / Kovalent Bağ	1	1	0	100
Hâl Değişimi	1	1	0	100
Kimyasal Hesaplamalar / Miktar İçeren Problemler	1	0	0	0
Kimyasal Hesaplamalar / Sınırlayıcı Bileşen Hesaplamaları	1	0	0	0
Ayırma ve Safaştırma Teknikleri	1	0	1	0
Asit ve Bazların Metallerle Tepkimeleri	1	1	0	100
Biyoloji	0	0	0	0
Lipitler	1	0	1	0
Plastit	1	1	0	100
Hayvanlar	1	1	0	100
Mitoz	1	1	0	100
Cinsiyete Bağlı Kalıtım	1	1	0	100
Güncel Çevre Sorunları	1	0	1	0

BİLGİ SARMAL TG TYT 1

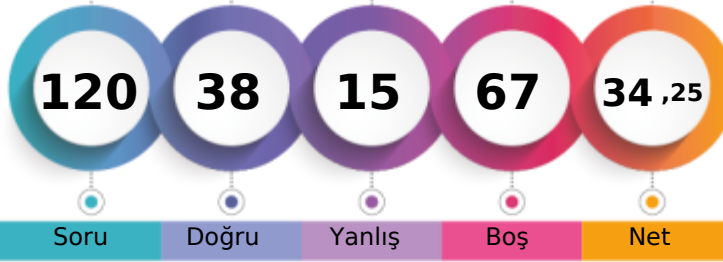

242,258 % 58,37

MANİSA / YUNUSEMRE
ÖZEL MANİSA KEP KİŞİSEL GELİŞİM KURSU11 - 11075
ALİME BÜŞRA UYSAL

1. Öğrenci

Sizin yeriniz
(206287.)

Sonuncu Öğrenci

Soru Doğru Yanlış Boş Net

Şube Kurum İlçe İl Genel

Öğrenci Sıra No 58 370 1282 4615 206287 % 58,37

Sınava Katılan Öğrenci Sayısı 80 482 1675 7316 353399

		Soru	Doğru	Yanlış	Boş	Net	Başarı
TYT Türkçe		40	27	9	4	24,75	% 62
Cevap Anahtarı	A	ABEECDDBADDABACCCDEACBEDCECCDBAEABCAB					
Cevaplarınız		AdEECeC ebBA CCDEACBEDCaECbDBAcdaCAAB					

	S	D	Y	B%
Türkçe	0	0	0	0
Metne Sözcük Yerleştirme	1	1	0	100
Sözcükte Anlam	3	2	1	67
Cümleyi Yorumlama ve Açıklama	2	1	1	50
Parçadaki Cümlelerin İçerik ve Özellikleri	1	1	0	100
Eklere ve Ek Çeşitleri	1	0	0	0
Ad Söylü Sözcükler - Karma	1	0	0	0
Ses Bilgisi - Karma	1	0	0	0
Noktalamaya İşaretleri - Karma	2	0	2	0
Bitişik ve Ayrı Yazılan Kelimeler	1	1	0	100
Yazım Kuralları - Karma	1	1	0	100
Cümlelerin Öğeleri - Karma	1	0	0	0
Paragrafa Ana Düşünce (Ana Fikir)	11	9	2	82
Paragrafa Özgü Soru Kökü	8	6	2	75
Paragrafa Anlatım Akışını Bozan Cümle	1	1	0	100
Paragrafa Cümle Yerleştirme	2	1	1	50
ANLATIM TEKNİKLERİ VE DÜŞÜNCEYİ GELİŞTİRME YOLLARI	1	1	0	100
Paragrafa Boş Bırakılan Yerleri Tamamlama	4	4	0	100
Paragrafa Yardımcı Düşünceler	2	2	0	100
Cümlelerden Paragraf Oluşturma	1	1	0	100
Paragrafın Karşılık Olduğu Soruyu Belirleme	1	1	0	100
Bir Paragrafa Bağlı Çoklu Sorular	6	4	2	67
Paragrafın Konusu	1	0	1	0

		Soru	Doğru	Yanlış	Boş	Net	Başarı
Matematik-1		30	8	6	16	6,50	% 22
Geometri		10	0	0	10	0,00	% 0
TYT Matematik		40	8	6	26	6,50	% 16
Cevap Anahtarı	A	BDBBEDBDCDDBCDAAABCCDABBACBACBEBBEBCEAEAB					
Cevaplarınız		BeBBaDa d DbAA b A					

	S	D	Y	B%
Matematik-1	0	0	0	0
RASYONEL SAYILAR	1	1	0	100
Rasyonel Sayılar	1	0	1	0
Üslü İfadeler	1	1	0	100
Kökü İfadeler	1	1	0	100
Mutlak Değerli Denklemler	1	0	1	0
Aralık Kavramı ve Basit Eşitsizlikler	1	1	0	100
Tek ve Çift Sayılar	1	0	1	0
Çok Bilinmeyenli Denklemler	1	0	0	0
Asal Sayılar ve Aralarında Asal Sayılar	1	0	1	0
Küme Kavramı ve Kümelere İşlemler	1	0	0	0
Önemeler ve Bileşik Önemeler	1	0	0	0
Fonksiyon Grafikleri	1	0	0	0
Faktöriyel Kavramı	1	0	0	0
Bölünebilme Kuralları	1	1	0	100
Dört İşlem Yeteneği	1	0	1	0
VERİ	1	1	0	100
Sayı Problemleri	3	1	0	33
Kesir Problemleri	2	0	0	0
Yüzde, Kar-Zarar Problemleri	2	0	1	0
Hareket Problemleri	1	0	0	0

		Soru	Doğru	Yanlış	Boş	Net	Başarı
Tarih-1		5	2	0	3	2,00	% 40
Coğrafya-1		5	0	0	5	0,00	% 0
Felsefe		5	0	0	5	0,00	% 0
Din Kült. ve Ahl. Bil.		5	0	0	5	0,00	% 0
Felsefe (Seçmeli)		5	0	0	5	0,00	% 0
TYT Sosyal		20	2	0	18	2,00	% 10
Cevap Anahtarı	A	ADBCEDADCBACCADACBDAEBEE					
Cevaplarınız		AD					

	S	D	Y	B%
Tarih-1	0	0	0	0
İlk ve Orta Çağlarda İÇ Asya'daki Türk siyasi teşekküllerinin güç ve yönetim yapısını açıklar.	1	1	0	100
Türklerin Anadolu'ya yerleşmeye başlaması ile Türkiye Selçuklu Devleti'nin yıkılışı arasındaki süreçte meydana gelen 1	1	1	0	100
Tanzimat Fermanı, Islahat Fermanı ve Kanun-ı Esasi'nin içeriklerini küresel ve yerel siyasi şartlar bağlamında değerlendirir	1	0	0	0
Siyasi alanda meydana gelen gelişmeleri kavrar.	1	0	0	0
Düzenli ordunun kurulmasından Mudanya Ateşkes Antlaşması'na kadar meydana gelen gelişmeleri Türkiye'nin bağımsızlığına kadar	1	0	0	0
Coğrafya-1	0	0	0	0
Türkiye'de İklim	1	0	0	0
Dış Kuvvetler	1	0	0	0
Dünyada Nüfusun Dağılışı	1	0	0	0
Bölge ve Bölge Türleri	1	0	0	0
Afetlerin Genel Özellikleri	1	0	0	0
Felsefe	0	0	0	0
Düşünme ve akıl yürütmeye ilişkin kavramları açıklar.	1	0	0	0
Bilim felsefesinin konusunu ve problemlerini açıklar.	1	0	0	0
Örnek felsefi metinlerinden hareketle 18. yüzyıl -19. yüzyıl filozoflarının felsefi görüşlerini analiz eder.	1	0	0	0
Felsefenin anlamını açıklar.	1	0	0	0
Sanat felsefesinin konusunu ve problemlerini açıklar.	1	0	0	0
Din Kült. ve Ahl. Bil.	0	0	0	0
Din ve İslam	1	0	0	0
İslam ve İbadet	1	0	0	0
Din ve Hayat	1	0	0	0

		Soru	Doğru	Yanlış	Boş	Net	Başarı
Fizik		7	1	0	6	1,00	% 14
Kimya		7	0	0	7	0,00	% 0
Biyoloji		6	0	0	6	0,00	% 0
TYT Fen		20	1	0	19	1,00	% 5
Cevap Anahtarı	A	CCDECDEBEDECCADEBCEAE					
Cevaplarınız		C					

	S	D	Y	B%
Fizik	0	0	0	0
Fiziksel Niceliklerin Sınıflandırılması	1	0	0	0
Adezyon, Kohezyon, Yüzey Gerilimi ve Kılcallık	1	1	0	100
Elektrik Devreleri	1	0	0	0
İvme	1	0	0	0
Işık Şiddeti, Işık Akısı ve Aydınlanma	1	0	0	0
Dalgalarla İlgili Temel Kavramlar	1	0	0	0
Katı, Sıvı, Gaz Basıncı	1	0	0	0
Kimya	0	0	0	0
Kimya Disiplinleri ve Kimyacıların Çalışma Alanları	1	0	0	0
Atomun Yapısı	1	0	0	0
Güçlü Etkileşimler / İyonik Bağ	1	0	0	0
Güçlü Etkileşimler / Kovalent Bağ	1	0	0	0
Hâl Değişimi	1	0	0	0
Kimyasal Hesaplamalar / Miktar İçeren Problemler	1	0	0	0
Kimyasal Hesaplamalar / Sınırlayıcı Bileşen Hesaplamaları	1	0	0	0
Ayırma ve Safaştırma Teknikleri	1	0	0	0
Asit ve Bazların Metallerle Tepkimeleri	1	0	0	0
Biyoloji	0	0	0	0
Lipitler	1	0	0	0
Plastit	1	0	0	0
Hayvanlar	1	0	0	0
Mitoz	1	0	0	0
Cinsiyete Bağlı Kalıtım	1	0	0	0
Güncel Çevre Sorunları	1	0	0	0

BİLGİ SARMAL TG TYT 1

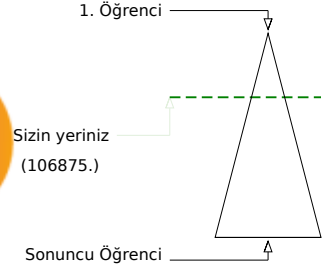
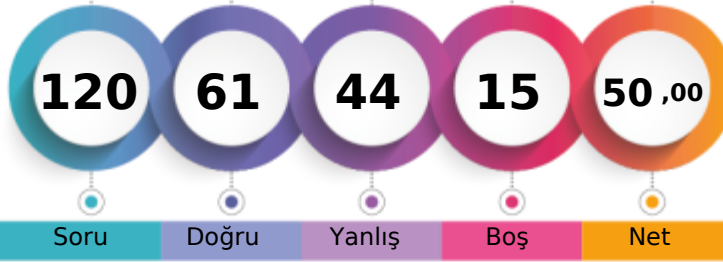

291,188 % 30,24

MANİSA / YUNUSEMRE
ÖZEL MANİSA KEP KİŞİSEL GELİŞİM KURSU11 - 2892
ALPER ARSLAN

	Şube	Kurum	İlçe	İl	Genel
Öğrenci Sıra No	32	238	868	2448	106875 % 30,24
Sınava Katılan Öğrenci Sayısı	80	482	1675	7316	353399

	Soru	Doğru	Yanlış	Boş	Net	Başarı
TYT Türkçe	40	20	15	5	16,25	% 41
Cevap Anahtarı	B	EECDCCBADABACCCCEDEACBEDCECCDBAEABCAABAD				
Cevaplarınız		aECab BAa Bc bCCDEACBEeaadaCbDAEAECAaa				

	S	D	Y	B%
Türkçe	0	0	0	0
Metne Sözcük Yerleştirme	1	1	0	100
Sözcükte Anlam	3	2	1	67
Cümleyi Yorumlama ve Açıklama	2	1	1	50
Parçadaki Cümlelerin İçerik ve Özellikleri	1	0	1	0
Eklere ve Ek Çeşitleri	1	0	0	0
Ad Soyul Sözcükler - Karma	1	0	0	0
Ses Bilgisi - Karma	1	0	0	0
Noktalama İşaretleri - Karma	2	0	1	0
Bitişik ve Ayrı Yazılan Kelimeler	1	1	0	100
Yazım Kuralları - Karma	1	0	1	0
Cümlelerin Öğeleri - Karma	1	0	0	0
Paragrafta Ana Düşünce (Ana Fikir)	11	4	7	36
Paragrafa Özgü Soru Kökü	8	4	4	50
Paragrafta Anlatım Akışını Bozan Cümle	1	1	0	100
Paragrafa Cümle Yerleştirme	2	2	0	100
ANLATIM TEKNİKLERİ VE DÜŞÜNCEYİ GELİŞTİRME YOLLARI	1	1	0	100
Paragrafta Boş Bırakılan Yerleri Tamamlama	4	4	0	100
Paragrafta Yardımcı Düşünceler	2	1	1	50
Cümlelerden Paragraf Oluşturma	1	0	1	0
Paragrafın Karşılık Olduğu Soruyu Belirleme	1	1	0	100
Bir Paragrafa Bağlı Çoklu Sorular	6	4	2	67
Paragrafın Konusu	1	1	0	100

	Soru	Doğru	Yanlış	Boş	Net	Başarı
Matematik-1	30	15	11	4	12,25	% 41
Geometri	10	0	4	6	-1,00	% 0
TYT Matematik	40	15	15	10	11,25	% 28
Cevap Anahtarı	B	BBEDDBDBDDBCDAAABCCDABBACBACCCDBBECAEABEB				
Cevaplarınız		acEDc DBD aecAABCCDABeacCBcb d aca				

	S	D	Y	B%
Matematik-1	0	0	0	0
RASYONEL SAYILAR	1	1	0	100
Rasyonel Sayılar	1	1	0	100
Üslü İfadeler	1	0	1	0
Kökü İfadeler	1	0	1	0
Mutlak Değerli Denklemler	1	1	0	100
Aralık Kavramı ve Basit Eşitsizlikler	1	1	0	100
Tek ve Çift Sayılar	1	0	1	0
Çok Bilinmeyenli Denklemler	1	0	0	0
Asal Sayılar ve Aralarında Asal Sayılar	1	0	0	0
Küme Kavramı ve Kümelere İşlemler	1	0	0	0
Önemeler ve Bileşik Önemeler	1	1	0	100
Fonksiyon Grafikleri	1	0	0	0
Faktöriyel Kavramı	1	0	1	0
Bölünebilme Kuralları	1	0	1	0
Dört İşlem Yeteneği	1	0	1	0
VERİ	1	1	0	100
Sayı Problemleri	3	3	0	100
Kesir Problemleri	2	2	0	100
Yüzde, Kar-Zarar Problemleri	2	2	0	100
Hareket Problemleri	1	1	0	100

	Soru	Doğru	Yanlış	Boş	Net	Başarı
Tarih-1	5	3	2	0	2,50	% 50
Coğrafya-1	5	4	1	0	3,75	% 75
Felsefe	5	5	0	0	5,00	% 100
Din Kült. ve Ahl. Bil.	5	4	1	0	3,75	% 75
Felsefe (Seçmeli)	5	0	0	5	0,00	% 0
TYT Sosyal	20	16	4	0	15,00	% 75
Cevap Anahtarı	B	BCEADDCADACCAABCBDBADBEDEEA				
Cevaplarınız		BbdADDCAbACCAABdBDAD				

	S	D	Y	B%
Tarih-1	0	0	0	0
İlk ve Orta Çağlarda İç Asya'daki Türk siyasi teşekküllerinin güç ve yönetim yapısını açıklar.	1	1	0	100
Türklerin Anadolu'ya yerleşmeye başlaması ile Türkiye Selçuklu Devleti'nin yıkılışı arasındaki süreçte meydana gelen 1	1	1	0	100
Tanzimat Fermanı, Islahat Fermanı ve Kanun-ı Esasi'nin içeriklerini küresel ve yerel siyasi şartlar bağlamında değerlendirir	1	1	0	100
Siyasi alanda meydana gelen gelişmeleri kavrar.	1	0	1	0
Düzenli ordunun kurulmasından Mudanya Ateşkes Antlaşması'na kadar meydana gelen gelişmeleri Türkiye'nin bağımsız	1	0	1	0
Coğrafya-1	0	0	0	0
Türkiye'de İklim	1	0	1	0
Dış Kuvvetler	1	1	0	100
Dünyada Nüfusun Dağılışı	1	1	0	100
Bölge ve Bölge Türleri	1	1	0	100
Afetlerin Genel Özellikleri	1	1	0	100
Felsefe	0	0	0	0
Düşünme ve akıl yürütmeye ilişkin kavramları açıklar.	1	1	0	100
Bilim felsefesinin konusunu ve problemlerini açıklar.	1	1	0	100
Örnek felsefi metinlerinden hareketle 18. yüzyıl -19. yüzyıl filozoflarının felsefi görüşlerini analiz eder.	1	1	0	100
Felsefenin anlamını açıklar.	1	1	0	100
Sanat felsefesinin konusunu ve problemlerini açıklar.	1	1	0	100
Din Kült. ve Ahl. Bil.	0	0	0	0
Din ve İslam	1	1	0	100
İslam ve İbadet	1	1	0	100
Din ve Hayat	1	0	1	0

	Soru	Doğru	Yanlış	Boş	Net	Başarı
Fizik	7	3	4	0	2,00	% 29
Kimya	7	4	3	0	3,25	% 46
Biyoloji	6	3	3	0	2,25	% 38
TYT Fen	20	10	10	0	7,50	% 38
Cevap Anahtarı	B	DECDECCDECCABEBCEAEED				
Cevaplarınız		eEdBECebECdABbcCCEEE				

	S	D	Y	B%
Fizik	0	0	0	0
Fiziksel Niceliklerin Sınıflandırılması	1	0	1	0
Adezyon, Kohezyon, Yüzey Gerilimi ve Kılcallık	1	1	0	100
Elektrik Devreleri	1	0	1	0
İvme	1	1	0	100
Işık Şiddeti, Işık Akısı ve Aydınlanma	1	0	1	0
Dalgalarla İlgili Temel Kavramlar	1	0	1	0
Katı, Sıvı, Gaz Basıncı	1	1	0	100
Kimya	0	0	0	0
Kimya Disiplinleri ve Kimyacıların Çalışma Alanları	1	1	0	100
Atomun Yapısı	1	0	1	0
Güçlü Etkileşimler / İyonik Bağ	1	0	1	0
Güçlü Etkileşimler / Kovalent Bağ	1	0	1	0
Hâl Değişimi	1	1	0	100
Kimyasal Hesaplamalar / Miktar İçeren Problemler	1	1	0	100
Kimyasal Hesaplamalar / Sınırlayıcı Bileşen Hesaplamaları	1	1	0	100
Ayırma ve Safaştırma Teknikleri	1	0	1	0
Asit ve Bazların Metallerle Tepkimeleri	1	0	1	0
Biyoloji	0	0	0	0
Lipitler	1	0	1	0
Plastit	1	1	0	100
Hayvanlar	1	0	1	0
Mitoz	1	1	0	100
Cinsiyete Bağlı Kalıtım	1	0	1	0
Güncel Çevre Sorunları	1	1	0	100

BİLGİ SARMAL TG TYT 1

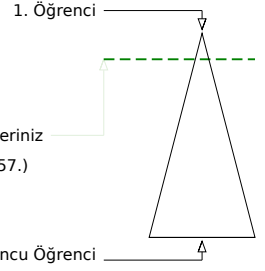
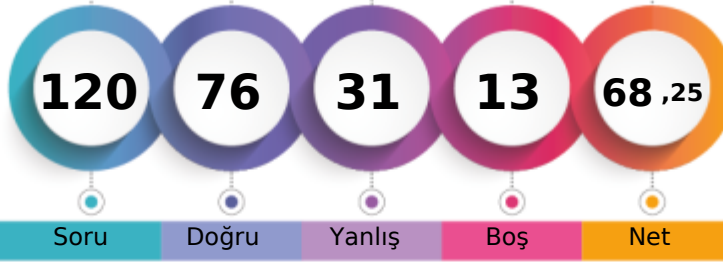

344,668 % 12,30

MANİSA / YUNUSEMRE
ÖZEL MANİSA KEP KİŞİSEL GELİŞİM KURSU11 - 11004
ASLINUR KARAKURT

Soru Doğru Yanlış Boş Net

Şube Kurum İlçe İl Genel

Öğrenci Sıra No 13 118 491 1064 43457 % 12,30

Sınava Katılan Öğrenci Sayısı 80 482 1675 7316 353399

	Soru	Doğru	Yanlış	Boş	Net	Başarı
TYT Türkçe	40	30	9	1	27,75	% 69
Cevap Anahtarı	B	EECDCCBADABACCCDEACBEDCECCDBAEABCAABAD				
Cevaplarınız		EECeCcBADbBdCCC DEACBEDbBEcBdAeABCAABeb				

	S	D	Y	B%
Türkçe	0	0	0	0
Metne Sözcük Yerleştirme	1	1	0	100
Sözcükte Anlam	3	3	0	100
Cümleyi Yorumlama ve Açıklama	2	1	1	50
Parçadaki Cümlelerin İçerik ve Özellikleri	1	1	0	100
Eklere ve Ek Çeşitleri	1	0	1	0
Ad Söylü Sözcükler - Karma	1	0	1	0
Ses Bilgisi - Karma	1	0	1	0
Noktalamaya İşaretleri - Karma	2	1	1	50
Bitişik ve Ayrı Yazılan Kelimeler	1	1	0	100
Yazım Kuralları - Karma	1	0	1	0
Cümlelerin Öğeleri - Karma	1	1	0	100
Paragrafta Ana Düşünce (Ana Fikir)	11	10	1	91
Paragrafa Özgü Soru Kökü	8	7	1	88
Paragrafta Anlatım Akışını Bozan Cümle	1	0	0	0
Paragrafa Cümle Yerleştirme	2	1	1	50
ANLATIM TEKNİKLERİ VE DÜŞÜNCEYİ GELİŞTİRME YOLLARI	1	1	0	100
Paragrafta Boş Bırakılan Yerleri Tamamlama	4	4	0	100
Paragrafta Yardımcı Düşünceler	2	2	0	100
Cümlelerden Paragraf Oluşturma	1	0	1	0
Paragrafın Karşılık Olduğu Soruyu Belirleme	1	1	0	100
Bir Paragrafa Bağlı Çoklu Sorular	6	6	0	100
Paragrafın Konusu	1	1	0	100

	Soru	Doğru	Yanlış	Boş	Net	Başarı
Matematik-1	30	22	4	4	21,00	% 70
Geometri	10	5	2	3	4,50	% 45
TYT Matematik	40	27	6	7	25,50	% 64
Cevap Anahtarı	B	BBEDDBDBCDAAABCCDABBACBACCDBBECAEABEB				
Cevaplarınız		BBED DDBbBCDe eBCCD BCACBACCe BE ceBEB				

	S	D	Y	B%
Matematik-1	0	0	0	0
RASYONEL SAYILAR	1	1	0	100
Rasyonel Sayılar	1	1	0	100
Üslü İfadeler	1	1	0	100
Kökü İfadeler	1	1	0	100
Mutlak Değerli Denklemler	1	1	0	100
Aralık Kavramı ve Basit Eşitsizlikler	1	1	0	100
Tek ve Çift Sayılar	1	0	0	0
Çok Bilinmeyenli Denklemler	1	1	0	100
Asal Sayılar ve Aralarında Asal Sayılar	1	1	0	100
Küme Kavramı ve Kümelere İşlemler	1	0	1	0
Önemeler ve Bileşik Önemeler	1	0	1	0
Fonksiyon Grafikleri	1	1	0	100
Faktöriyel Kavramı	1	1	0	100
Bölünebilme Kuralları	1	1	0	100
Dört İşlem Yeteneği	1	0	1	0
VERİ	1	0	0	0
Sayı Problemleri	3	2	1	67
Kesir Problemleri	2	1	0	50
Yüzde, Kar-Zarar Problemleri	2	2	0	100
Hareket Problemleri	1	0	0	0

	Soru	Doğru	Yanlış	Boş	Net	Başarı
Tarih-1	5	2	0	3	2,00	% 40
Coğrafya-1	5	2	3	0	1,25	% 25
Felsefe	5	3	1	1	2,75	% 55
Din Kült. ve Ahl. Bil.	5	5	0	0	5,00	% 100
Felsefe (Seçmeli)	5	0	0	5	0,00	% 0
TYT Sosyal	20	12	4	4	11,00	% 55
Cevap Anahtarı	B	BCEADDCADACCAABCBDBADBEDEEA				
Cevaplarınız	B	DDdEdB CAdbCBDBAD				

	S	D	Y	B%
Tarih-1	0	0	0	0
İlk ve Orta Çağlarda İÇ Asya'daki Türk siyasi teşekküllerinin güç ve yönetim yapısını açıklar.	1	0	0	0
Türklerin Anadolu'ya yerleşmeye başlaması ile Türkiye Selçuklu Devleti'nin yıkılışı arasındaki süreçte meydana gelen 1	1	1	0	100
Tanzimat Fermanı, Islahat Fermanı ve Kanun-ı Esasi'nin içeriklerini küresel ve yerel siyasi şartlar bağlamında değerlendirir	1	1	0	100
Siyasi alanda meydana gelen gelişmeleri kavrar.	1	0	0	0
Düzenli ordunun kurulmasından Mudanya Ateşkes Antlaşması'na kadar meydana gelen gelişmeleri Türkiye'nin bağımsızlığına kadar	1	0	0	0
Coğrafya-1	0	0	0	0
Türkiye'de İklim	1	1	0	100
Dış Kuvvetler	1	0	1	0
Dünyada Nüfusun Dağılışı	1	1	0	100
Bölge ve Bölge Türleri	1	0	1	0
Afetlerin Genel Özellikleri	1	0	1	0
Felsefe	0	0	0	0
Düşünme ve akıl yürütmeye ilişkin kavramları açıklar.	1	1	0	100
Bilim felsefesinin konusunu ve problemlerini açıklar.	1	0	1	0
Örnek felsefi metinlerinden hareketle 18. yüzyıl -19. yüzyıl filozoflarının felsefi görüşlerini analiz eder.	1	0	0	0
Felsefenin anlamını açıklar.	1	1	0	100
Sanat felsefesinin konusunu ve problemlerini açıklar.	1	1	0	100
Din Kült. ve Ahl. Bil.	0	0	0	0
Din ve İslam	1	1	0	100
İslam ve İbadet	1	1	0	100
Din ve Hayat	1	1	0	100

	Soru	Doğru	Yanlış	Boş	Net	Başarı
Fizik	7	3	4	0	2,00	% 29
Kimya	7	1	5	1	-0,25	% 0
Biyoloji	6	3	3	0	2,25	% 38
TYT Fen	20	7	12	1	4,00	% 20
Cevap Anahtarı	B	DECDECCDECCABEBCEAEED				
Cevaplarınız		adCaEeCcEae dbBdAcEe				

	S	D	Y	B%
Fizik	0	0	0	0
Fiziksel Niceliklerin Sınıflandırılması	1	1	0	100
Adezyon, Kohezyon, Yüzey Gerilimi ve Kılcallık	1	0	1	0
Elektrik Devreleri	1	0	1	0
İvme	1	0	1	0
Işık Şiddeti, Işık Akısı ve Aydınlanma	1	1	0	100
Dalgalarla İlgili Temel Kavramlar	1	0	1	0
Katı, Sıvı, Gaz Basıncı	1	1	0	100
Kimya	0	0	0	0
Kimya Disiplinleri ve Kimyacıların Çalışma Alanları	1	0	1	0
Atomun Yapısı	1	0	1	0
Güçlü Etkileşimler / İyonik Bağ	1	0	1	0
Güçlü Etkileşimler / Kovalent Bağ	1	0	1	0
Hâl Değişimi	1	1	0	100
Kimyasal Hesaplamalar / Miktar İçeren Problemler	1	0	1	0
Kimyasal Hesaplamalar / Sınırlayıcı Bileşen Hesaplamaları	1	0	1	0
Ayırma ve Safaştırma Teknikleri	1	0	1	0
Asit ve Bazların Metallerle Tepkimeleri	1	0	0	0
Biyoloji	0	0	0	0
Lipitler	1	0	1	0
Plastit	1	1	0	100
Hayvanlar	1	1	0	100
Mitoz	1	0	1	0
Cinsiyete Bağlı Kalıtım	1	1	0	100
Güncel Çevre Sorunları	1	0	1	0

BİLGİ SARMAL TG TYT 1

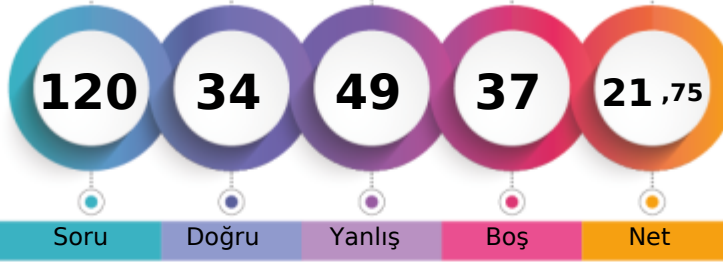

206,513 % 80,75

MANİSA / YUNUSEMRE
ÖZEL MANİSA KEP KİŞİSEL GELİŞİM KURSU11 - 11197
ATA BERK EFE

1. Öğrenci

Sizin yeriniz
(285359.)

Sonuncu Öğrenci

Soru Doğru Yanlış Boş Net

Şube Kurum İlçe İl Genel

Öğrenci Sıra No 73 444 1525 6258 285359 % 80,75

Sınava Katılan Öğrenci Sayısı 80 482 1675 7316 353399

		Soru	Doğru	Yanlış	Boş	Net	Başarı	
TYT Türkçe		40	13	15	12	9,25	% 23	
Cevap Anahtarı	B	EECDCCBADABACCCCEDEACBEDCECCDBAEABCAABAD						
Cevaplarınız		aECeCBBAedcb cCecEAdBdDeadCb d						

	S	D	Y	B%
Türkçe	0	0	0	0
Metne Sözcük Yerleştirme	1	1	0	100
Sözcükte Anlam	3	2	1	67
Cümleyi Yorumlama ve Açıklama	2	1	1	50
Parçadaki Cümlelerin İçerik ve Özellikleri	1	1	0	100
Eklere ve Ek Çeşitleri	1	1	0	100
Ad Söylü Sözcükler - Karma	1	0	0	0
Ses Bilgisi - Karma	1	0	0	0
Noktalama İşaretleri - Karma	2	0	2	0
Bitişik ve Ayrı Yazılan Kelimeler	1	0	1	0
Yazım Kuralları - Karma	1	0	1	0
Cümlelerin Öğeleri - Karma	1	0	0	0
Paragrafta Ana Düşünce (Ana Fikir)	11	4	4	36
Paragrafa Özgü Soru Kökü	8	2	2	25
Paragrafta Anlatım Akışını Bozan Cümle	1	0	1	0
Paragrafa Cümle Yerleştirme	2	0	2	0
ANLATIM TEKNİKLERİ VE DÜŞÜNCEYİ GELİŞTİRME YOLLARI	1	1	0	100
Paragrafta Boş Bırakılan Yerleri Tamamlama	4	2	1	50
Paragrafta Yardımcı Düşünceler	2	0	0	0
Cümlelerden Paragraf Oluşturma	1	0	1	0
Paragrafın Karşılık Olduğu Soruyu Belirleme	1	0	0	0
Bir Paragrafa Bağlı Çoklu Sorular	6	0	0	0
Paragrafın Konusu	1	0	0	0

		Soru	Doğru	Yanlış	Boş	Net	Başarı	
Matematik-1		30	6	13	11	2,75	% 9	
Geometri		10	2	1	7	1,75	% 18	
TYT Matematik		40	8	14	18	4,50	% 11	
Cevap Anahtarı	B	BBEDDBDBDCDAAABCCDABBBCACBACCCBBEACAEABEB						
Cevaplarınız		BaDaecBa Ccbbdb b d c b C aBE						

	S	D	Y	B%
Matematik-1	0	0	0	0
RASYONEL SAYILAR	1	1	0	100
Rasyonel Sayılar	1	0	1	0
Üslü İfadeler	1	0	0	0
Kökü İfadeler	1	1	0	100
Mutlak Değerli Denklemler	1	0	1	0
Aralık Kavramı ve Basit Eşitsizlikler	1	1	0	100
Tek ve Çift Sayılar	1	0	1	0
Çok Bilinmeyenli Denklemler	1	0	1	0
Asal Sayılar ve Aralarında Asal Sayılar	1	1	0	100
Küme Kavramı ve Kümelere İşlemler	1	0	0	0
Önemeler ve Bileşik Önemeler	1	0	1	0
Fonksiyon Grafikleri	1	0	0	0
Faktöriyel Kavramı	1	1	0	100
Bölünebilme Kuralları	1	0	1	0
Dört İşlem Yeteneği	1	0	1	0
VERİ	1	0	1	0
Sayı Problemleri	3	0	1	0
Kesir Problemleri	2	1	0	50
Yüzde, Kar-Zarar Problemleri	2	0	1	0
Hareket Problemleri	1	0	1	0

		Soru	Doğru	Yanlış	Boş	Net	Başarı	
Tarih-1		5	2	2	1	1,50	% 30	
Coğrafya-1		5	2	3	0	1,25	% 25	
Felsefe		5	1	1	3	0,75	% 15	
Din Kült. ve Ahl. Bil.		5	4	1	0	3,75	% 75	
Felsefe (Seçmeli)		5	0	0	5	0,00	% 0	
TYT Sosyal		20	9	7	4	7,25	% 36	
Cevap Anahtarı	B	BCEADDCADACCAABCBDADBEESA						
Cevaplarınız		CEbaedAdb e BCBDdb						

	S	D	Y	B%
Tarih-1	0	0	0	0
İlk ve Orta Çağlarda İç Asya'daki Türk siyasi teşekküllerinin güç ve yönetim yapısını açıklar.	1	0	1	0
Türklerin Anadolu'ya yerleşmeye başlaması ile Türkiye Selçuklu Devleti'nin yıkılışı arasındaki süreçte meydana gelen 1	1	0	1	0
Tanzimat Fermanı, Islahat Fermanı ve Kanun-ı Esasi'nin içeriklerini küresel ve yerel siyasi şartlar bağlamında değerlendirir	1	0	0	0
Siyasi alanda meydana gelen gelişmeleri kavrar.	1	1	0	100
Düzenli ordunun kurulmasından Mudanya Ateşkes Antlaşması'na kadar meydana gelen gelişmeleri Türkiye'nin bağımsız	1	1	0	100
Coğrafya-1	0	0	0	0
Türkiye'de İklim	1	1	0	100
Dış Kuvvetler	1	0	1	0
Dünyada Nüfusun Dağılışı	1	0	1	0
Bölge ve Bölge Türleri	1	0	1	0
Afetlerin Genel Özellikleri	1	1	0	100
Felsefe	0	0	0	0
Düşünme ve akıl yürütmeye ilişkin kavramları açıklar.	1	1	0	100
Bilim felsefesinin konusunu ve problemlerini açıklar.	1	0	0	0
Örnek felsefi metinlerinden hareketle 18. yüzyıl -19. yüzyıl filozoflarının felsefi görüşlerini analiz eder.	1	0	0	0
Felsefenin anlamını açıklar.	1	0	0	0
Sanat felsefesinin konusunu ve problemlerini açıklar.	1	0	1	0
Din Kült. ve Ahl. Bil.	0	0	0	0
Din ve İslam	1	1	0	100
İslam ve İbadet	1	0	1	0
Din ve Hayat	1	1	0	100

		Soru	Doğru	Yanlış	Boş	Net	Başarı	
Fizik		7	2	4	1	1,00	% 14	
Kimya		7	1	4	2	0,00	% 0	
Biyoloji		6	1	5	0	-0,25	% 0	
TYT Fen		20	4	13	3	0,75	% 4	
Cevap Anahtarı	B	DECDECCDECCABEBCEAEED						
Cevaplarınız		EcbaeaeE bed Bebcce						

	S	D	Y	B%
Fizik	0	0	0	0
Fiziksel Niceliklerin Sınıflandırılması	1	0	1	0
Adezyon, Kohezyon, Yüzey Gerilimi ve Kılcallık	1	0	1	0
Elektrik Devreleri	1	0	0	0
İvme	1	1	0	100
Işık Şiddeti, Işık Akısı ve Aydınlanma	1	1	0	100
Dalgalarla İlgili Temel Kavramlar	1	0	1	0
Katı, Sıvı, Gaz Basıncı	1	0	1	0
Kimya	0	0	0	0
Kimya Disiplinleri ve Kimyacıların Çalışma Alanları	1	0	1	0
Atomun Yapısı	1	0	0	0
Güçlü Etkileşimler / İyonik Bağ	1	0	1	0
Güçlü Etkileşimler / Kovalent Bağ	1	0	1	0
Hâl Değişimi	1	1	0	100
Kimyasal Hesaplamalar / Miktar İçeren Problemler	1	0	0	0
Kimyasal Hesaplamalar / Sınırlayıcı Bileşen Hesaplamaları	1	0	0	0
Ayırma ve Safaştırma Teknikleri	1	0	1	0
Asit ve Bazların Metallerle Tepkimeleri	1	0	1	0
Biyoloji	0	0	0	0
Lipitler	1	0	1	0
Plastit	1	0	1	0
Hayvanlar	1	1	0	100
Mitoz	1	0	1	0
Cinsiyete Bağlı Kalıtım	1	0	1	0
Güncel Çevre Sorunları	1	0	1	0

BİLGİ SARMAL TG TYT 1

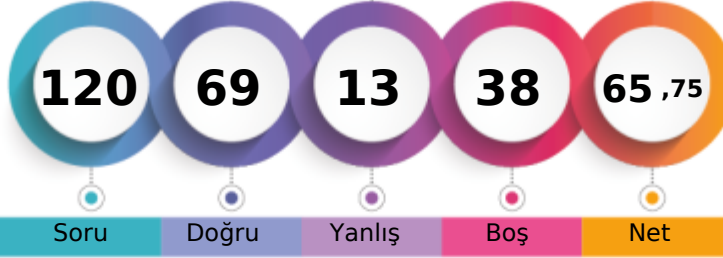

336,915 % 14,29

MANİSA / YUNUSEMRE
ÖZEL MANİSA KEP KİŞİSEL GELİŞİM KURSU11 - 11069
AYBIKE GÜNEŞ

1. Öğrenci

Sizin yeriniz
(50505.)

Sonuncu Öğrenci

Soru Doğru Yanlış Boş Net

Şube Kurum İlçe İl Genel

Öğrenci Sıra No 16 132 541 1209 50505 % 14,29

Sınava Katılan Öğrenci Sayısı 80 482 1675 7316 353399

	Soru	Doğru	Yanlış	Boş	Net	Başarı
TYT Türkçe	40	31	4	5	30,00	% 75
Cevap Anahtarı	A ABEECDDBADDABACCCDEACBEDCBCECDBAEABCAAB					
Cevaplarınız	AB ECECB DDeB CCCEACBEDCBCEaD AEAECAAB					

	S	D	Y	B%
Türkçe	0	0	0	0
Metne Sözcük Yerleştirme	1	1	0	100
Sözcükte Anlam	3	2	0	67
Cümleyi Yorumlama ve Açıklama	2	1	1	50
Parçadaki Cümlelerin İçerik ve Özellikleri	1	1	0	100
Eklere ve Ek Çeşitleri	1	1	0	100
Ad Söylü Sözcükler - Karma	1	0	0	0
Ses Bilgisi - Karma	1	1	0	100
Noktalamaya İşaretleri - Karma	2	1	1	50
Bitişik ve Ayrı Yazılan Kelimeler	1	1	0	100
Yazım Kuralları - Karma	1	0	0	0
Cümlelerin Öğeleri - Karma	1	0	0	0
Paragrafta Ana Düşünce (Ana Fikir)	11	11	0	100
Paragrafa Özgü Soru Kökü	8	7	1	88
Paragrafta Anlatım Akışını Bozan Cümle	1	1	0	100
Paragrafa Cümle Yerleştirme	2	1	1	50
ANLATIM TEKNİKLERİ VE DÜŞÜNCEYİ GELİŞTİRME YOLLARI	1	1	0	100
Paragrafta Boş Bırakılan Yerleri Tamamlama	4	4	0	100
Paragrafta Yardımcı Düşünceler	2	2	0	100
Cümlelerden Paragraf Oluşturma	1	0	0	0
Paragrafın Karşılık Olduğu Soruyu Belirleme	1	1	0	100
Bir Paragrafa Bağlı Çoklu Sorular	6	5	1	83
Paragrafın Konusu	1	1	0	100

	Soru	Doğru	Yanlış	Boş	Net	Başarı
Matematik-1	30	18	5	7	16,75	% 56
Geometri	10	3	0	7	3,00	% 30
TYT Matematik	40	21	5	14	19,75	% 49
Cevap Anahtarı	A BDBBEDBDCDDBCDAAABCCDABBACBACBEBBEBCEAEAB					
Cevaplarınız	BcBB DB Ceb CDAACb CD BB CBaD B B B					

	S	D	Y	B%
Matematik-1	0	0	0	0
RASYONEL SAYILAR	1	1	0	100
Rasyonel Sayılar	1	0	1	0
Üslü İfadeler	1	1	0	100
Kökü İfadeler	1	1	0	100
Mutlak Değerli Denklemler	1	0	0	0
Aralık Kavramı ve Basit Eşitsizlikler	1	1	0	100
Tek ve Çift Sayılar	1	1	0	100
Çok Bilinmeyenli Denklemler	1	0	0	0
Asal Sayılar ve Aralarında Asal Sayılar	1	1	0	100
Küme Kavramı ve Kümelere İşlemler	1	0	1	0
Önemeler ve Bileşik Önemeler	1	0	1	0
Fonksiyon Grafikleri	1	0	0	0
Faktöriyel Kavramı	1	1	0	100
Bölünebilme Kuralları	1	1	0	100
Dört İşlem Yeteneği	1	1	0	100
VERİ	1	1	0	100
Sayı Problemleri	3	1	1	33
Kesir Problemleri	2	2	0	100
Yüzde, Kar-Zarar Problemleri	2	2	0	100
Hareket Problemleri	1	0	0	0

	Soru	Doğru	Yanlış	Boş	Net	Başarı
Tarih-1	5	1	1	3	0,75	% 15
Coğrafya-1	5	3	0	2	3,00	% 60
Felsefe	5	1	0	4	1,00	% 20
Din Kült. ve Ahl. Bil.	5	5	0	0	5,00	% 100
Felsefe (Seçmeli)	5	0	0	5	0,00	% 0
TYT Sosyal	20	10	1	9	9,75	% 49
Cevap Anahtarı	A ADBCEDADCBACCADACBDAEBEE					
Cevaplarınız	Ca AD AB DACBD					

	S	D	Y	B%
Tarih-1	0	0	0	0
İlk ve Orta Çağlarda İÇ Asya'daki Türk siyasi teşekküllerinin güç ve yönetim yapısını açıklar.	1	0	0	0
Türklerin Anadolu'ya yerleşmeye başlaması ile Türkiye Selçuklu Devleti'nin yıkılışı arasındaki süreçte meydana gelen 1	1	0	0	0
Tanzimat Fermanı, Islahat Fermanı ve Kanun-ı Esasi'nin içeriklerini küresel ve yerel siyasi şartlar bağlamında değerlendirir	1	0	0	0
Siyasi alanda meydana gelen gelişmeleri kavrar.	1	1	0	100
Düzenli ordunun kurulmasından Mudanya Ateşkes Antlaşması'na kadar meydana gelen gelişmeleri Türkiye'nin bağımsız	1	0	1	0
Coğrafya-1	0	0	0	0
Türkiye'de İklim	1	0	0	0
Dış Kuvvetler	1	1	0	100
Dünyada Nüfusun Dağılışı	1	1	0	100
Bölge ve Bölge Türleri	1	0	0	0
Afetlerin Genel Özellikleri	1	1	0	100
Felsefe	0	0	0	0
Düşünme ve akıl yürütmeye ilişkin kavramları açıklar.	1	1	0	100
Bilim felsefesinin konusunu ve problemlerini açıklar.	1	0	0	0
Örnek felsefi metinlerinden hareketle 18. yüzyıl -19. yüzyıl filozoflarının felsefi görüşlerini analiz eder.	1	0	0	0
Felsefenin anlamını açıklar.	1	0	0	0
Sanat felsefesinin konusunu ve problemlerini açıklar.	1	0	0	0
Din Kült. ve Ahl. Bil.	0	0	0	0
Din ve İslam	1	1	0	100
İslam ve İbadet	1	1	0	100
Din ve Hayat	1	1	0	100

	Soru	Doğru	Yanlış	Boş	Net	Başarı
Fizik	7	4	0	3	4,00	% 57
Kimya	7	1	2	4	0,50	% 7
Biyoloji	6	2	1	3	1,75	% 29
TYT Fen	20	7	3	10	6,25	% 31
Cevap Anahtarı	A CCDECDEBEDECCADEBCEAE					
Cevaplarınız	CDE Ed E e e CA					

	S	D	Y	B%
Fizik	0	0	0	0
Fiziksel Niceliklerin Sınıflandırılması	1	0	0	0
Adezyon, Kohezyon, Yüzey Gerilimi ve Kılcalılık	1	1	0	100
Elektrik Devreleri	1	1	0	100
İvme	1	1	0	100
Işık Şiddeti, Işık Akısı ve Aydınlanma	1	0	0	0
Dalgalarla İlgili Temel Kavramlar	1	0	0	0
Katı, Sıvı, Gaz Basıncı	1	1	0	100
Kimya	0	0	0	0
Kimya Disiplinleri ve Kimyacıların Çalışma Alanları	1	0	1	0
Atomun Yapısı	1	0	0	0
Güçlü Etkileşimler / İyonik Bağ	1	0	0	0
Güçlü Etkileşimler / Kovalent Bağ	1	0	0	0
Hâl Değişimi	1	1	0	100
Kimyasal Hesaplamalar / Miktar İçeren Problemler	1	0	0	0
Kimyasal Hesaplamalar / Sınırlayıcı Bileşen Hesaplamaları	1	0	0	0
Ayırma ve Safaştırma Teknikleri	1	0	1	0
Asit ve Bazların Metallerle Tepkimeleri	1	0	0	0
Biyoloji	0	0	0	0
Lipitler	1	0	1	0
Plastit	1	0	0	0
Hayvanlar	1	0	0	0
Mitoz	1	1	0	100
Cinsiyete Bağlı Kalıtım	1	1	0	100
Güncel Çevre Sorunları	1	0	0	0

BİLGİ SARMAL TG TYT 1

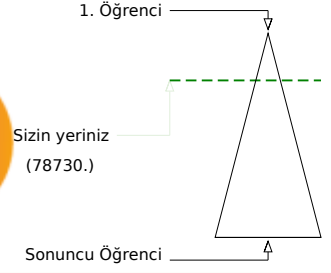
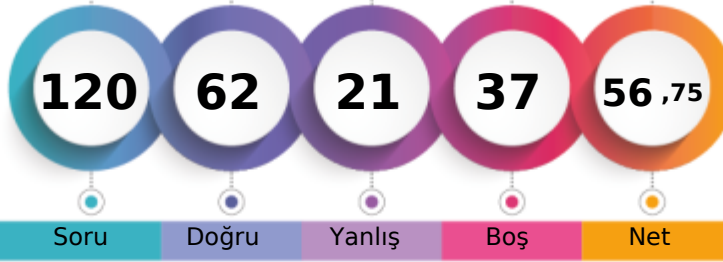

310,915 % 22,28

MANİSA / YUNUSEMRE
ÖZEL MANİSA KEP KİŞİSEL GELİŞİM KURSU11 - 524
AYŞEGÜL TAY

	Şube	Kurum	İlçe	İl	Genel
Öğrenci Sıra No	24	188	727	1844	78730 % 22,28
Sınava Katılan Öğrenci Sayısı	80	482	1675	7316	353399

	Soru	Doğru	Yanlış	Boş	Net	Başarı
TYT Türkçe	40	24	4	12	23,00	% 58
Cevap Anahtarı	B	EECDCCBADABACCCCEACBEDCECCDBAEABCAABAD				
Cevaplarınız		dECeC BADcB CC DEACBEDdB C D AE				ABA

	S	D	Y	B%
Türkçe	0	0	0	0
Metne Sözcük Yerleştirme	1	1	0	100
Sözcükte Anlam	3	2	1	67
Cümleyi Yorumlama ve Açıklama	2	1	1	50
Parçadaki Cümlelerin İçerik ve Özellikleri	1	1	0	100
Eklere ve Ek Çeşitleri	1	0	0	0
Ad Soyul Sözcükler - Karma	1	1	0	100
Ses Bilgisi - Karma	1	0	0	0
Noktalamaya İşaretleri - Karma	2	1	1	50
Bitişik ve Ayrı Yazılan Kelimeler	1	1	0	100
Yazım Kuralları - Karma	1	0	0	0
Cümlelerin Öğeleri - Karma	1	0	0	0
Paragrafta Ana Düşünce (Ana Fikir)	11	8	1	73
Paragrafa Özgü Soru Kökü	8	5	1	63
Paragrafta Anlatım Akışını Bozan Cümle	1	0	0	0
Paragrafa Cümle Yerleştirme	2	1	0	50
ANLATIM TEKNİKLERİ VE DÜŞÜNCEYİ GELİŞTİRME YOLLARI	1	1	0	100
Paragrafta Boş Bırakılan Yerleri Tamamlama	4	3	0	75
Paragrafta Yardımcı Düşünceler	2	2	0	100
Cümlelerden Paragraf Oluşturma	1	0	0	0
Paragrafın Karşılık Olduğu Soruyu Belirleme	1	1	0	100
Bir Paragrafa Bağlı Çoklu Sorular	6	2	0	33
Paragrafın Konusu	1	0	0	0

	Soru	Doğru	Yanlış	Boş	Net	Başarı
Matematik-1	30	10	6	14	8,50	% 28
Geometri	10	2	2	6	1,50	% 15
TYT Matematik	40	12	8	20	10,00	% 25
Cevap Anahtarı	B	BBEBDBDBDCDAAABCCDABBACACBACCCBBEACAEABEB				
Cevaplarınız		aBE DDccBeD A e A B dC a e EB				

	S	D	Y	B%
Matematik-1	0	0	0	0
RASYONEL SAYILAR	1	0	1	0
Rasyonel Sayılar	1	1	0	100
Üslü İfadeler	1	0	1	0
Kökü İfadeler	1	1	0	100
Mutlak Değerli Denklemler	1	1	0	100
Aralık Kavramı ve Basit Eşitsizlikler	1	0	0	0
Tek ve Çift Sayılar	1	0	0	0
Çok Bilinmeyenli Denklemler	1	1	0	100
Asal Sayılar ve Aralarında Asal Sayılar	1	1	0	100
Küme Kavramı ve Kümelere İşlemler	1	0	0	0
Önemeler ve Bileşik Önemeler	1	0	1	0
Fonksiyon Grafikleri	1	1	0	100
Faktöriyel Kavramı	1	0	1	0
Bölünebilme Kuralları	1	1	0	100
Dört İşlem Yeteneği	1	0	0	0
VERİ	1	0	0	0
Sayı Problemleri	3	1	0	33
Kesir Problemleri	2	0	0	0
Yüzde, Kar-Zarar Problemleri	2	0	0	0
Hareket Problemleri	1	1	0	100

	Soru	Doğru	Yanlış	Boş	Net	Başarı
Tarih-1	5	1	2	2	0,50	% 10
Coğrafya-1	5	3	2	0	2,50	% 50
Felsefe	5	3	1	1	2,75	% 55
Din Kült. ve Ahl. Bil.	5	5	0	0	5,00	% 100
Felsefe (Seçmeli)	5	0	0	5	0,00	% 0
TYT Sosyal	20	12	5	3	10,75	% 54
Cevap Anahtarı	B	BCEADDCADACCAABCBADABEED				
Cevaplarınız		aCa DeAcA CAgBCBDAD				

	S	D	Y	B%
Tarih-1	0	0	0	0
İlk ve Orta Çağlarda İÇ Asya'daki Türk siyasi teşekküllerinin güç ve yönetim yapısını açıklar.	1	0	0	0
Türklerin Anadolu'ya yerleşmeye başlaması ile Türkiye Selçuklu Devleti'nin yıkılışı arasındaki süreçte meydana gelen 1	1	0	0	0
Tanzimat Fermanı, Islahat Fermanı ve Kanun-ı Esasi'nin içeriklerini küresel ve yerel siyasi şartlar bağlamında değerlendirir	1	0	1	0
Siyasi alanda meydana gelen gelişmeleri kavrar.	1	1	0	100
Düzenli ordunun kurulmasından Mudanya Ateşkes Antlaşması'na kadar meydana gelen gelişmeleri Türkiye'nin bağımı:	1	0	1	0
Coğrafya-1	0	0	0	0
Türkiye'de İklim	1	0	1	0
Dış Kuvvetler	1	1	0	100
Dünyada Nüfusun Dağılışı	1	1	0	100
Bölge ve Bölge Türleri	1	0	1	0
Afetlerin Genel Özellikleri	1	1	0	100
Felsefe	0	0	0	0
Düşünme ve akıl yürütmeye ilişkin kavramları açıklar.	1	1	0	100
Bilim felsefesinin konusunu ve problemlerini açıklar.	1	0	1	0
Örnek felsefi metinlerinden hareketle 18. yüzyıl -19. yüzyıl filozoflarının felsefi görüşlerini analiz eder.	1	0	0	0
Felsefenin anlamını açıklar.	1	1	0	100
Sanat felsefesinin konusunu ve problemlerini açıklar.	1	1	0	100
Din Kült. ve Ahl. Bil.	0	0	0	0
Din ve İslam	1	1	0	100
İslam ve İbadet	1	1	0	100
Din ve Hayat	1	1	0	100

	Soru	Doğru	Yanlış	Boş	Net	Başarı
Fizik	7	7	0	0	7,00	% 100
Kimya	7	3	2	2	2,50	% 36
Biyoloji	6	4	2	0	3,50	% 58
TYT Fen	20	14	4	2	13,00	% 65
Cevap Anahtarı	B	DECDECCDECCABEBCEAEED				
Cevaplarınız		DECDECCcEa AB BCcEEe				

	S	D	Y	B%
Fizik	0	0	0	0
Fiziksel Niceliklerin Sınıflandırılması	1	1	0	100
Adezyon, Kohezyon, Yüzey Gerilimi ve Kılcallık	1	1	0	100
Elektrik Devreleri	1	1	0	100
İvme	1	1	0	100
Işık Şiddeti, Işık Akısı ve Aydınlanma	1	1	0	100
Dalgalarla İlgili Temel Kavramlar	1	1	0	100
Katı, Sıvı, Gaz Basıncı	1	1	0	100
Kimya	0	0	0	0
Kimya Disiplinleri ve Kimyacıların Çalışma Alanları	1	1	0	100
Atomun Yapısı	1	0	0	0
Güçlü Etkileşimler / İyonik Bağ	1	0	1	0
Güçlü Etkileşimler / Kovalent Bağ	1	0	1	0
Hâl Değişimi	1	1	0	100
Kimyasal Hesaplamalar / Miktar İçeren Problemler	1	0	1	0
Kimyasal Hesaplamalar / Sınırlayıcı Bileşen Hesaplamaları	1	0	1	0
Ayırma ve Safaştırma Teknikleri	1	0	0	0
Asit ve Bazların Metallerle Tepkimeleri	1	1	0	100
Biyoloji	0	0	0	0
Lipitler	1	0	1	0
Plastit	1	1	0	100
Hayvanlar	1	1	0	100
Mitoz	1	1	0	100
Cinsiyete Bağlı Kalıtım	1	0	1	0
Güncel Çevre Sorunları	1	1	0	100

BİLGİ SARMAL TG TYT 1



230,210 % 66,53

MANİSA / YUNUSEMRE
ÖZEL MANİSA KEP KİŞİSEL GELİŞİM KURSU

11 - 11106
AZRA EYLÜL ERDEM

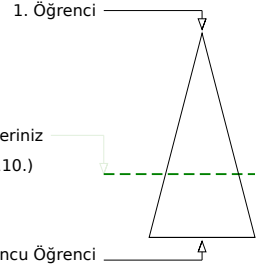
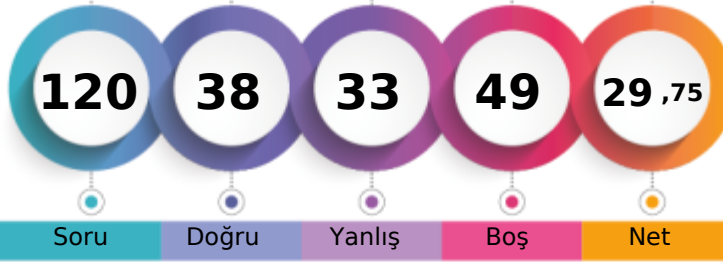

Soru Doğru Yanlış Boş Net

Şube Kurum İlçe İl Genel

Öğrenci Sıra No 62 392 1385 5246 235110 % 66,53

Sınava Katılan Öğrenci Sayısı 80 482 1675 7316 353399

		Soru	Doğru	Yanlış	Boş	Net	Başarı
TYT Türkçe		40	15	10	15	12,50	% 31
Cevap Anahtarı	A	ABEECDDBADDABACCCDEACBEDCBECCDBAEABCAAB					
Cevaplarınız		ABCeC CcAbc cA CC DEACB b dAd a e					

	S	D	Y	B%
Türkçe	0	0	0	0
Metne Sözcük Yerleştirme	1	1	0	100
Sözcükte Anlam	3	2	1	67
Cümleyi Yorumlama ve Açıklama	2	1	0	50
Parçadaki Cümlelerin İçerik ve Özellikleri	1	1	0	100
Eklere ve Ek Çeşitleri	1	0	1	0
Ad Söylü Sözcükler - Karma	1	1	0	100
Ses Bilgisi - Karma	1	0	1	0
Noktalama İşaretleri - Karma	2	0	1	0
Bitişik ve Ayrı Yazılan Kelimeler	1	0	1	0
Yazım Kuralları - Karma	1	1	0	100
Cümlelerin Öğeleri - Karma	1	0	0	0
Paragrafta Ana Düşünce (Ana Fikir)	11	2	3	18
Paragrafa Özgü Soru Kökü	8	3	1	38
Paragrafta Anlatım Akışını Bozan Cümle	1	0	0	0
Paragrafa Cümle Yerleştirme	2	1	1	50
ANLATIM TEKNİKLERİ VE DÜŞÜNCEYİ GELİŞTİRME YOLLARI	1	1	0	100
Paragrafta Boş Bırakılan Yerleri Tamamlama	4	3	0	75
Paragrafta Yardımcı Düşünceler	2	0	0	0
Cümlelerden Paragraf Oluşturma	1	0	1	0
Paragrafın Karşılık Olduğu Soruyu Belirleme	1	1	0	100
Bir Paragrafa Bağlı Çoklu Sorular	6	0	2	0
Paragrafın Konusu	1	0	0	0

		Soru	Doğru	Yanlış	Boş	Net	Başarı
Matematik-1		30	11	7	12	9,25	% 31
Geometri		10	1	2	7	0,50	% 5
TYT Matematik		40	12	9	19	9,75	% 24
Cevap Anahtarı	A	BDBBEDBDCDDBCDAAABCCDABBACBACBEBBEBCEAEAB					
Cevaplarınız		BDaBE ac cBd A A eD BCA B aE d					

	S	D	Y	B%
Matematik-1	0	0	0	0
RASYONEL SAYILAR	1	1	0	100
Rasyonel Sayılar	1	1	0	100
Üslü İfadeler	1	0	1	0
Kökü İfadeler	1	1	0	100
Mutlak Değerli Denklemler	1	1	0	100
Aralık Kavramı ve Basit Eşitsizlikler	1	0	0	0
Tek ve Çift Sayılar	1	0	1	0
Çok Bilinmeyenli Denklemler	1	0	1	0
Asal Sayılar ve Aralarında Asal Sayılar	1	0	0	0
Küme Kavramı ve Kümelere İşlemler	1	0	0	0
Önemeler ve Bileşik Önemeler	1	0	1	0
Fonksiyon Grafikleri	1	1	0	100
Faktöriyel Kavramı	1	0	1	0
Bölünebilme Kuralları	1	0	0	0
Dört İşlem Yeteneği	1	1	0	100
VERİ	1	0	0	0
Sayı Problemleri	3	2	1	67
Kesir Problemleri	2	0	0	0
Yüzde, Kar-Zarar Problemleri	2	0	1	0
Hareket Problemleri	1	0	0	0

		Soru	Doğru	Yanlış	Boş	Net	Başarı
Tarih-1		5	2	1	2	1,75	% 35
Coğrafya-1		5	3	1	1	2,75	% 55
Felsefe		5	2	2	1	1,50	% 30
Din Kült. ve Ahl. Bil.		5	2	1	2	1,75	% 35
Felsefe (Seçmeli)		5	0	0	5	0,00	% 0
TYT Sosyal		20	9	5	6	7,75	% 39
Cevap Anahtarı	A	ADBCEDADCBACCADACBDAEBEE					
Cevaplarınız		AD b cA CABdCb D b D					

	S	D	Y	B%
Tarih-1	0	0	0	0
İlk ve Orta Çağlarda İÇ Asya'daki Türk siyasi teşekküllerinin güç ve yönetim yapısını açıklar.	1	1	0	100
Türklerin Anadolu'ya yerleşmeye başlaması ile Türkiye Selçuklu Devleti'nin yıkılışı arasındaki süreçte meydana gelen 1	1	1	0	100
Tanzimat Fermanı, Islahat Fermanı ve Kanun-ı Esasi'nin içeriklerini küresel ve yerel siyasi şartlar bağlamında değerlendirir	1	0	0	0
Siyasi alanda meydana gelen gelişmeleri kavrar.	1	0	1	0
Düzenli ordunun kurulmasından Mudanya Ateşkes Antlaşması'na kadar meydana gelen gelişmeleri Türkiye'nin bağımsızlığına kadar	1	0	0	0
Coğrafya-1	0	0	0	0
Türkiye'de İklim	1	0	1	0
Dış Kuvvetler	1	1	0	100
Dünyada Nüfusun Dağılışı	1	0	0	0
Bölge ve Bölge Türleri	1	1	0	100
Afetlerin Genel Özellikleri	1	1	0	100
Felsefe	0	0	0	0
Düşünme ve akıl yürütmeye ilişkin kavramları açıklar.	1	1	0	100
Bilim felsefesinin konusunu ve problemlerini açıklar.	1	0	1	0
Örnek felsefi metinlerinden hareketle 18. yüzyıl -19. yüzyıl filozoflarının felsefi görüşlerini analiz eder.	1	1	0	100
Felsefenin anlamını açıklar.	1	0	1	0
Sanat felsefesinin konusunu ve problemlerini açıklar.	1	0	0	0
Din Kült. ve Ahl. Bil.	0	0	0	0
Din ve İslam	1	1	0	100
İslam ve İbadet	1	0	0	0
Din ve Hayat	1	0	1	0

		Soru	Doğru	Yanlış	Boş	Net	Başarı
Fizik		7	0	5	2	-1,25	% 0
Kimya		7	1	2	4	0,50	% 7
Biyoloji		6	1	2	3	0,50	% 8
TYT Fen		20	2	9	9	-0,25	% 0
Cevap Anahtarı	A	CCDECEDEBEDECCADEBCEAE					
Cevaplarınız		bbcd b c b C b Cb					

	S	D	Y	B%
Fizik	0	0	0	0
Fiziksel Niceliklerin Sınıflandırılması	1	0	1	0
Adezyon, Kohezyon, Yüzey Gerilimi ve Kılcallık	1	0	1	0
Elektrik Devreleri	1	0	1	0
İvme	1	0	1	0
Işık Şiddeti, Işık Akısı ve Aydınlanma	1	0	0	0
Dalgalarla İlgili Temel Kavramlar	1	0	1	0
Katı, Sıvı, Gaz Basıncı	1	0	0	0
Kimya	0	0	0	0
Kimya Disiplinleri ve Kimyacıların Çalışma Alanları	1	0	1	0
Atomun Yapısı	1	0	0	0
Güçlü Etkileşimler / İyonik Bağ	1	0	0	0
Güçlü Etkileşimler / Kovalent Bağ	1	0	0	0
Hâl Değişimi	1	0	1	0
Kimyasal Hesaplamalar / Miktar İçeren Problemler	1	0	0	0
Kimyasal Hesaplamalar / Sınırlayıcı Bileşen Hesaplamaları	1	0	0	0
Ayırma ve Safaştırma Teknikleri	1	1	0	100
Asit ve Bazların Metallerle Tepkimeleri	1	0	0	0
Biyoloji	0	0	0	0
Lipitler	1	0	1	0
Plastit	1	0	0	0
Hayvanlar	1	0	0	0
Mitoz	1	1	0	100
Cinsiyete Bağlı Kalıtım	1	0	1	0
Güncel Çevre Sorunları	1	0	0	0

BİLGİ SARMAL TG TYT 1



362,713

8,37

MANİSA / YUNUSEMRE
ÖZEL MANİSA KEP KİŞİSEL GELİŞİM KURSU11 - 11005
BATIN CAN

1. Öğrenci

Sizin yeriniz
(29582.)

Sonuncu Öğrenci

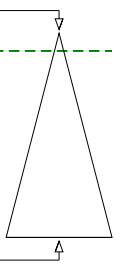

Soru Doğru Yanlış Boş Net

Şube Kurum İlçe İl Genel

Öğrenci Sıra No 7 81 362 765 29582 % 8,37

Sınava Katılan Öğrenci Sayısı 80 482 1675 7316 353399

	Soru	Doğru	Yanlış	Boş	Net	Başarı
TYT Türkçe	40	31	7	2	29,25	% 73
Cevap Anahtarı	B	EECDCCBADABACCCCEDEACBEDCECCDBAEABCAABAD				
Cevaplarınız		EECaCBbADbBACdCCDEAEbEDCBbCCD AEABCAAEb				

	S	D	Y	B%
Türkçe	0	0	0	0
Metne Sözcük Yerleştirme	1	1	0	100
Sözcükte Anlam	3	3	0	100
Cümleyi Yorumlama ve Açıklama	2	1	1	50
Parçadaki Cümlelerin İçerik ve Özellikleri	1	1	0	100
Eklere ve Ek Çeşitleri	1	1	0	100
Ad Söylü Sözcükler - Karma	1	0	1	0
Ses Bilgisi - Karma	1	0	0	0
Noktalamaya İşaretleri - Karma	2	1	1	50
Bitişik ve Ayrı Yazılan Kelimeler	1	1	0	100
Yazım Kuralları - Karma	1	1	0	100
Cümlelerin Öğeleri - Karma	1	1	0	100
Paragrafta Ana Düşünce (Ana Fikir)	11	8	3	73
Paragrafa Özgü Soru Kökü	8	7	1	88
Paragrafta Anlatım Akışını Bozan Cümle	1	1	0	100
Paragrafa Cümle Yerleştirme	2	2	0	100
ANLATIM TEKNİKLERİ VE DÜŞÜNCEYİ GELİŞTİRME YOLLARI	1	1	0	100
Paragrafta Boş Bırakılan Yerleri Tamamlama	4	3	1	75
Paragrafta Yardımcı Düşünceler	2	2	0	100
Cümlelerden Paragraf Oluşturma	1	0	0	0
Paragrafın Karşılık Olduğu Soruyu Belirleme	1	1	0	100
Bir Paragrafa Bağlı Çoklu Sorular	6	5	1	83
Paragrafın Konusu	1	1	0	100

	Soru	Doğru	Yanlış	Boş	Net	Başarı
Matematik-1	30	24	4	2	23,00	% 77
Geometri	10	3	4	3	2,00	% 20
TYT Matematik	40	27	8	5	25,00	% 63
Cevap Anahtarı	B	BBEDDBDBCDAAABCCDABBBCACBACCDBBECAEABEB				
Cevaplarınız		BBaDB D bBCDAAeBCCDABBBCACBACCe BEd baEa				

	S	D	Y	B%
Matematik-1	0	0	0	0
RASYONEL SAYILAR	1	0	0	0
Rasyonel Sayılar	1	1	0	100
Üslü İfadeler	1	1	0	100
Kökü İfadeler	1	1	0	100
Mutlak Değerli Denklemler	1	0	1	0
Aralık Kavramı ve Basit Eşitsizlikler	1	1	0	100
Tek ve Çift Sayılar	1	1	0	100
Çok Bilinmeyenli Denklemler	1	0	0	0
Asal Sayılar ve Aralarında Asal Sayılar	1	1	0	100
Küme Kavramı ve Kümelere İşlemler	1	0	1	0
Önemeler ve Bileşik Önemeler	1	0	1	0
Fonksiyon Grafikleri	1	1	0	100
Faktöriyel Kavramı	1	1	0	100
Bölünebilme Kuralları	1	1	0	100
Dört İşlem Yeteneği	1	1	0	100
VERİ	1	1	0	100
Sayı Problemleri	3	2	1	67
Kesir Problemleri	2	2	0	100
Yüzde, Kar-Zarar Problemleri	2	2	0	100
Hareket Problemleri	1	1	0	100

	Soru	Doğru	Yanlış	Boş	Net	Başarı
Tarih-1	5	3	2	0	2,50	% 50
Coğrafya-1	5	2	1	2	1,75	% 35
Felsefe	5	4	1	0	3,75	% 75
Din Kült. ve Ahl. Bil.	5	5	0	0	5,00	% 100
Felsefe (Seçmeli)	5	0	0	5	0,00	% 0
TYT Sosyal	20	14	4	2	13,00	% 65
Cevap Anahtarı	B	BCEADDCADACCAABCBDBADBEDEE				
Cevaplarınız		BbEcDDdA CCAdBCBDAD				

	S	D	Y	B%
Tarih-1	0	0	0	0
İlk ve Orta Çağlarda İÇ Asya'daki Türk siyasi teşekküllerinin güç ve yönetim yapısını açıklar.	1	0	1	0
Türklerin Anadolu'ya yerleşmeye başlaması ile Türkiye Selçuklu Devleti'nin yıkılışı arasındaki süreçte meydana gelen 1	1	1	0	100
Tanzimat Fermanı, Islahat Fermanı ve Kanun-ı Esasi'nin içeriklerini küresel ve yerel siyasi şartlar bağlamında değerlendirir	1	1	0	100
Siyasi alanda meydana gelen gelişmeleri kavrar.	1	0	1	0
Düzenli ordunun kurulmasından Mudanya Ateşkes Antlaşması'na kadar meydana gelen gelişmeleri Türkiye'nin bağımsızlığına	1	1	0	100
Coğrafya-1	0	0	0	0
Türkiye'de İklim	1	0	0	0
Dış Kuvvetler	1	0	0	0
Dünyada Nüfusun Dağılışı	1	1	0	100
Bölge ve Bölge Türleri	1	0	1	0
Afetlerin Genel Özellikleri	1	1	0	100
Felsefe	0	0	0	0
Düşünme ve akıl yürütmeye ilişkin kavramları açıklar.	1	1	0	100
Bilim felsefesinin konusunu ve problemlerini açıklar.	1	0	1	0
Örnek felsefi metinlerinden hareketle 18. yüzyıl -19. yüzyıl filozoflarının felsefi görüşlerini analiz eder.	1	1	0	100
Felsefenin anlamını açıklar.	1	1	0	100
Sanat felsefesinin konusunu ve problemlerini açıklar.	1	1	0	100
Din Kült. ve Ahl. Bil.	0	0	0	0
Din ve İslam	1	1	0	100
İslam ve İbadet	1	1	0	100
Din ve Hayat	1	1	0	100

	Soru	Doğru	Yanlış	Boş	Net	Başarı
Fizik	7	5	0	2	5,00	% 71
Kimya	7	2	3	2	1,25	% 18
Biyoloji	6	1	1	4	0,75	% 13
TYT Fen	20	8	4	8	7,00	% 35
Cevap Anahtarı	B	DECDECCDECCABEBCEAEED				
Cevaplarınız		DE DEC D ab dE cE				

	S	D	Y	B%
Fizik	0	0	0	0
Fiziksel Niceliklerin Sınıflandırılması	1	0	0	0
Adezyon, Kohezyon, Yüzey Gerilimi ve Kılcallık	1	1	0	100
Elektrik Devreleri	1	1	0	100
İvme	1	1	0	100
Işık Şiddeti, Işık Akısı ve Aydınlanma	1	0	0	0
Dalgalarla İlgili Temel Kavramlar	1	1	0	100
Katı, Sıvı, Gaz Basıncı	1	1	0	100
Kimya	0	0	0	0
Kimya Disiplinleri ve Kimyacıların Çalışma Alanları	1	0	1	0
Atomun Yapısı	1	1	0	100
Güçlü Etkileşimler / İyonik Bağ	1	1	0	100
Güçlü Etkileşimler / Kovalent Bağ	1	1	0	100
Hâl Değişimi	1	0	0	0
Kimyasal Hesaplamalar / Miktar İçeren Problemler	1	0	1	0
Kimyasal Hesaplamalar / Sınırlayıcı Bileşen Hesaplamaları	1	0	1	0
Ayırma ve Safaştırma Teknikleri	1	0	1	0
Asit ve Bazların Metallerle Tepkimeleri	1	0	0	0
Biyoloji	0	0	0	0
Lipitler	1	0	0	0
Plastit	1	0	0	0
Hayvanlar	1	0	0	0
Mitoz	1	0	0	0
Cinsiyete Bağlı Kalıtım	1	0	1	0
Güncel Çevre Sorunları	1	1	0	100

BİLGİ SARMAL TG TYT 1

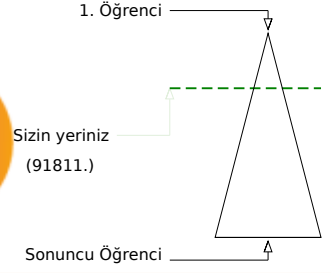
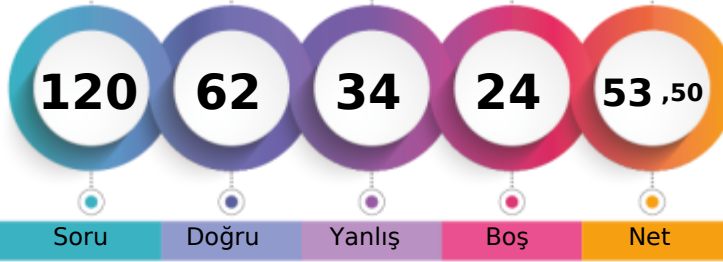

301,233 % 25,98

MANİSA / YUNUSEMRE
ÖZEL MANİSA KEP KİŞİSEL GELİŞİM KURSU11 - 500
BELİNAY DALGIZ

	Şube	Kurum	İlçe	İl	Genel
Öğrenci Sıra No	31	212	798	2097	91811
Sınava Katılan Öğrenci Sayısı	80	482	1675	7316	353399
					% 25,98

	Soru	Doğru	Yanlış	Boş	Net	Başarı
TYT Türkçe	40	23	13	4	19,75	% 49
Cevap Anahtarı	B	EECDCCBADABACCCCEDEACBEDCECCDBAEABCAABAD				
Cevaplarınız		EECaCBBADbccccCDEAee DdBBeCDcAa CAbBb				

	S	D	Y	B%
Türkçe	0	0	0	0
Metne Sözcük Yerleştirme	1	1	0	100
Sözcükte Anlam	3	3	0	100
Cümleyi Yorumlama ve Açıklama	2	1	1	50
Parçadaki Cümlelerin İçerik ve Özellikleri	1	1	0	100
Eklere ve Ek Çeşitleri	1	1	0	100
Ad Söylü Sözcükler - Karma	1	0	1	0
Ses Bilgisi - Karma	1	0	0	0
Noktalamaya İşaretleri - Karma	2	1	1	50
Bitişik ve Ayrı Yazılan Kelimeler	1	0	1	0
Yazım Kuralları - Karma	1	0	1	0
Cümlelerin Öğeleri - Karma	1	1	0	100
Paragrafta Ana Düşünce (Ana Fikir)	11	6	4	55
Paragrafa Özgü Soru Kökü	8	4	3	50
Paragrafta Anlatım Akışını Bozan Cümle	1	1	0	100
Paragrafa Cümle Yerleştirme	2	2	0	100
ANLATIM TEKNİKLERİ VE DÜŞÜNCEYİ GELİŞTİRME YOLLARI	1	1	0	100
Paragrafta Boş Bırakılan Yerleri Tamamlama	4	2	2	50
Paragrafta Yardımcı Düşünceler	2	1	1	50
Cümlelerden Paragraf Oluşturma	1	0	1	0
Paragrafın Karşılık Olduğu Soruyu Belirleme	1	1	0	100
Bir Paragrafa Bağlı Çoklu Sorular	6	3	1	50
Paragrafın Konusu	1	0	0	0

	Soru	Doğru	Yanlış	Boş	Net	Başarı
Matematik-1	30	20	4	6	19,00	% 63
Geometri	10	4	3	3	3,25	% 33
TYT Matematik	40	24	7	9	22,25	% 56
Cevap Anahtarı	B	BBEDBDBDBCDAAABCCDABBACBACCCBBEACAEABEB				
Cevaplarınız		cBaDB DB aCDAAABCC BBCACBc C dEdA BaB				

	S	D	Y	B%
Matematik-1	0	0	0	0
RASYONEL SAYILAR	1	1	0	100
Rasyonel Sayılar	1	1	0	100
Üslü İfadeler	1	0	1	0
Kökü İfadeler	1	1	0	100
Mutlak Değerli Denklemler	1	0	1	0
Aralık Kavramı ve Basit Eşitsizlikler	1	1	0	100
Tek ve Çift Sayılar	1	1	0	100
Çok Bilinmeyenli Denklemler	1	0	0	0
Asal Sayılar ve Aralarında Asal Sayılar	1	1	0	100
Küme Kavramı ve Kümelere İşlemler	1	0	0	0
Önemeler ve Bileşik Önemeler	1	0	0	0
Fonksiyon Grafikleri	1	0	1	0
Faktöriyel Kavramı	1	1	0	100
Bölünebilme Kuralları	1	1	0	100
Dört İşlem Yeteneği	1	1	0	100
VERİ	1	1	0	100
Sayı Problemleri	3	3	0	100
Kesir Problemleri	2	2	0	100
Yüzde, Kar-Zarar Problemleri	2	1	0	50
Hareket Problemleri	1	0	0	0

	Soru	Doğru	Yanlış	Boş	Net	Başarı
Tarih-1	5	2	1	2	1,75	% 35
Coğrafya-1	5	0	4	1	-1,00	% 0
Felsefe	5	1	0	4	1,00	% 20
Din Kült. ve Ahl. Bil.	5	4	0	1	4,00	% 80
Felsefe (Seçmeli)	5	0	0	5	0,00	% 0
TYT Sosyal	20	7	5	8	5,75	% 29
Cevap Anahtarı	B	BCEADDCADACCAABCBDADBEDEE				
Cevaplarınız		B dDbecC C CBD D				

	S	D	Y	B%
Tarih-1	0	0	0	0
İlk ve Orta Çağlarda İç Asya'daki Türk siyasi teşekküllerinin güç ve yönetim yapısını açıklar.	1	0	1	0
Türklerin Anadolu'ya yerleşmeye başlaması ile Türkiye Selçuklu Devleti'nin yıkılışı arasındaki süreçte meydana gelen 1	1	1	0	100
Tanzimat Fermanı, Islahat Fermanı ve Kanun-ı Esasi'nin içeriklerini küresel ve yerel siyasi şartlar bağlamında değerlendirir	1	1	0	100
Siyasi alanda meydana gelen gelişmeleri kavrar.	1	0	0	0
Düzenli ordunun kurulmasından Mudanya Ateşkes Antlaşması'na kadar meydana gelen gelişmeleri Türkiye'nin bağımı:	1	0	0	0
Coğrafya-1	0	0	0	0
Türkiye'de İklim	1	0	1	0
Dış Kuvvetler	1	0	0	0
Dünyada Nüfusun Dağılışı	1	0	1	0
Bölge ve Bölge Türleri	1	0	1	0
Afetlerin Genel Özellikleri	1	0	1	0
Felsefe	0	0	0	0
Düşünme ve akıl yürütmeye ilişkin kavramları açıklar.	1	0	0	0
Bilim felsefesinin konusunu ve problemlerini açıklar.	1	0	0	0
Örnek felsefi metinlerinden hareketle 18. yüzyıl -19. yüzyıl filozoflarının felsefi görüşlerini analiz eder.	1	0	0	0
Felsefenin anlamını açıklar.	1	1	0	100
Sanat felsefesinin konusunu ve problemlerini açıklar.	1	0	0	0
Din Kült. ve Ahl. Bil.	0	0	0	0
Din ve İslam	1	1	0	100
İslam ve İbadet	1	0	0	0
Din ve Hayat	1	1	0	100

	Soru	Doğru	Yanlış	Boş	Net	Başarı
Fizik	7	2	4	1	1,00	% 14
Kimya	7	3	3	1	2,25	% 32
Biyoloji	6	3	2	1	2,50	% 42
TYT Fen	20	8	9	3	5,75	% 29
Cevap Anahtarı	B	DECDECCDECCABEBCEAEED				
Cevaplarınız		cE aEaebEdC dEBCAdd				

	S	D	Y	B%
Fizik	0	0	0	0
Fiziksel Niceliklerin Sınıflandırılması	1	0	1	0
Adezyon, Kohezyon, Yüzey Gerilimi ve Kılcallık	1	0	1	0
Elektrik Devreleri	1	0	1	0
İvme	1	1	0	100
Işık Şiddeti, Işık Akısı ve Aydınlanma	1	0	0	0
Dalgalarla İlgili Temel Kavramlar	1	0	1	0
Katı, Sıvı, Gaz Basıncı	1	1	0	100
Kimya	0	0	0	0
Kimya Disiplinleri ve Kimyacıların Çalışma Alanları	1	0	1	0
Atomun Yapısı	1	1	0	100
Güçlü Etkileşimler / İyonik Bağ	1	0	1	0
Güçlü Etkileşimler / Kovalent Bağ	1	0	1	0
Hâl Değişimi	1	1	0	100
Kimyasal Hesaplamalar / Miktar İçeren Problemler	1	0	1	0
Kimyasal Hesaplamalar / Sınırlayıcı Bileşen Hesaplamaları	1	0	1	0
Ayırma ve Safaştırma Teknikleri	1	1	0	100
Asit ve Bazların Metallerle Tepkimeleri	1	0	0	0
Biyoloji	0	0	0	0
Lipitler	1	0	0	0
Plastit	1	0	1	0
Hayvanlar	1	1	0	100
Mitoz	1	1	0	100
Cinsiyete Bağlı Kalıtım	1	1	0	100
Güncel Çevre Sorunları	1	0	1	0

BİLGİ SARMAL TG TYT 1

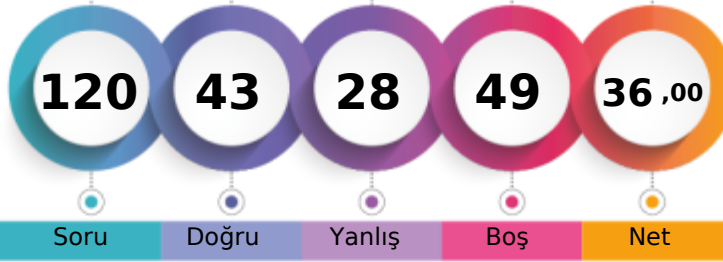

249,715 % 53,41

MANİSA / YUNUSEMRE
ÖZEL MANİSA KEP KİŞİSEL GELİŞİM KURSU11 - 11156
BERK ŞANOLAN

1. Öğrenci

Sizin yeriniz
(188745.)

Sonuncu Öğrenci

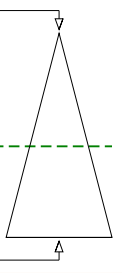

Soru Doğru Yanlış Boş Net

Şube Kurum İlçe İl Genel

Öğrenci Sıra No 54 351 1217 4237 188745 % 53,41

Sınava Katılan Öğrenci Sayısı 80 482 1675 7316 353399

	Soru	Doğru	Yanlış	Boş	Net	Başarı
TYT Türkçe	40	11	6	23	9,50	% 24
Cevap Anahtarı	A ABEECDDBADDABACCCDEACBEDCBCECDBAEABCAAB					
Cevaplarınız	bB EC e ee e CCDEAEb D B					

	S	D	Y	B%
Türkçe	0	0	0	0
Metne Sözcük Yerleştirme	1	0	1	0
Sözcükte Anlam	3	2	0	67
Cümleyi Yorumlama ve Açıklama	2	1	0	50
Parçadaki Cümlelerin İçerik ve Özellikleri	1	0	1	0
Eklere ve Ek Çeşitleri	1	0	0	0
Ad Söylü Sözcükler - Karma	1	0	0	0
Ses Bilgisi - Karma	1	0	1	0
Noktalamaya İşaretleri - Karma	2	0	1	0
Bitişik ve Ayrı Yazılan Kelimeler	1	0	0	0
Yazım Kuralları - Karma	1	0	1	0
Cümlelerin Öğeleri - Karma	1	0	0	0
Paragrafın Ana Düşünce (Ana Fikir)	11	3	0	27
Paragrafa Özgü Soru Kökü	8	2	0	25
Paragrafa Anlatım Akışını Bozan Cümle	1	1	0	100
Paragrafa Cümle Yerleştirme	2	1	0	50
ANLATIM TEKNİKLERİ VE DÜŞÜNCEYİ GELİŞTİRME YOLLARI	1	1	0	100
Paragrafa Boş Bırakılan Yerleri Tamamlama	4	2	1	50
Paragrafa Yardımcı Düşünceler	2	0	0	0
Cümlelerden Paragraf Oluşturma	1	0	0	0
Paragrafın Karşılık Olduğu Soruyu Belirleme	1	0	0	0
Bir Paragrafa Bağlı Çoklu Sorular	6	0	0	0
Paragrafın Konusu	1	0	0	0

	Soru	Doğru	Yanlış	Boş	Net	Başarı
Matematik-1	30	11	8	11	9,00	% 30
Geometri	10	0	1	9	-0,25	% 0
TYT Matematik	40	11	9	20	8,75	% 22
Cevap Anahtarı	A BDBBEDBDCDDBCDAAABCCDABBACBACBEBBCEAEAB					
Cevaplarınız	BDBBde C a d c BCbD BeCcC a					

	S	D	Y	B%
Matematik-1	0	0	0	0
RASYONEL SAYILAR	1	1	0	100
Rasyonel Sayılar	1	1	0	100
Üslü İfadeler	1	1	0	100
Kökü İfadeler	1	1	0	100
Mutlak Değerli Denklemler	1	0	1	0
Aralık Kavramı ve Basit Eşitsizlikler	1	0	1	0
Tek ve Çift Sayılar	1	0	0	0
Çok Bilinmeyenli Denklemler	1	0	0	0
Asal Sayılar ve Aralarında Asal Sayılar	1	1	0	100
Küme Kavramı ve Kümelere İşlemler	1	0	0	0
Önemeler ve Bileşik Önemeler	1	0	1	0
Fonksiyon Grafikleri	1	0	0	0
Faktöriyel Kavramı	1	0	1	0
Bölünebilme Kuralları	1	0	1	0
Dört İşlem Yeteneği	1	0	0	0
VERİ	1	0	0	0
Sayı Problemleri	3	1	0	33
Kesir Problemleri	2	2	0	100
Yüzde, Kar-Zarar Problemleri	2	1	1	50
Hareket Problemleri	1	0	0	0

	Soru	Doğru	Yanlış	Boş	Net	Başarı
Tarih-1	5	4	1	0	3,75	% 75
Coğrafya-1	5	3	2	0	2,50	% 50
Felsefe	5	1	1	3	0,75	% 15
Din Kült. ve Ahl. Bil.	5	5	0	0	5,00	% 100
Felsefe (Seçmeli)	5	0	0	5	0,00	% 0
TYT Sosyal	20	13	4	3	12,00	% 60
Cevap Anahtarı	A ADBCEDADCBACCADACBDAEBEE					
Cevaplarınız	ADBdEaADaDaA DACBD					

	S	D	Y	B%
Tarih-1	0	0	0	0
İlk ve Orta Çağlarda İÇ Asya'daki Türk siyasi teşekküllerinin güç ve yönetim yapısını açıklar.	1	1	0	100
Türklerin Anadolu'ya yerleşmeye başlaması ile Türkiye Selçuklu Devleti'nin yıkılışı arasındaki süreçte meydana gelen	1	1	0	100
Tanzimat Fermanı, İslahat Fermanı ve Kanun-ı Esasi'nin içeriklerini küresel ve yerel siyasi şartlar bağlamında değerlendirir	1	1	0	100
Siyasi alanda meydana gelen gelişmeleri kavrar.	1	0	1	0
Düzenli ordunun kurulmasından Mudanya Ateşkes Antlaşması'na kadar meydana gelen gelişmeleri Türkiye'nin bağımı	1	1	0	100
Coğrafya-1	0	0	0	0
Türkiye'de İklim	1	0	1	0
Dış Kuvvetler	1	1	0	100
Dünyada Nüfusun Dağılışı	1	1	0	100
Bölge ve Bölge Türleri	1	0	1	0
Afetlerin Genel Özellikleri	1	1	0	100
Felsefe	0	0	0	0
Düşünme ve akıl yürütmeye ilişkin kavramları açıklar.	1	0	1	0
Bilim felsefesinin konusunu ve problemlerini açıklar.	1	1	0	100
Örnek felsefi metinlerinden hareketle 18. yüzyıl -19. yüzyıl filozoflarının felsefi görüşlerini analiz eder.	1	0	0	0
Felsefenin anlamını açıklar.	1	0	0	0
Sanat felsefesinin konusunu ve problemlerini açıklar.	1	0	0	0
Din Kült. ve Ahl. Bil.	0	0	0	0
Din ve İslam	1	1	0	100
İslam ve İbadet	1	1	0	100
Din ve Hayat	1	1	0	100

	Soru	Doğru	Yanlış	Boş	Net	Başarı
Fizik	7	3	4	0	2,00	% 29
Kimya	7	1	3	3	0,25	% 4
Biyoloji	6	4	2	0	3,50	% 58
TYT Fen	20	8	9	3	5,75	% 29
Cevap Anahtarı	A CCDECEDEBEDECCADEBCEAE					
Cevaplarınız	CCcEbaad bd C eBbCdE					

	S	D	Y	B%
Fizik	0	0	0	0
Fiziksel Niceliklerin Sınıflandırılması	1	1	0	100
Adezyon, Kohezyon, Yüzey Gerilimi ve Kılcalılık	1	1	0	100
Elektrik Devreleri	1	0	1	0
İvme	1	1	0	100
Işık Şiddeti, Işık Akısı ve Aydınlanma	1	0	1	0
Dalgalarla İlgili Temel Kavramlar	1	0	1	0
Katı, Sıvı, Gaz Basıncı	1	0	1	0
Kimya	0	0	0	0
Kimya Disiplinleri ve Kimyacıların Çalışma Alanları	1	0	0	0
Atomun Yapısı	1	0	1	0
Güçlü Etkileşimler / İyonik Bağ	1	0	1	0
Güçlü Etkileşimler / Kovalent Bağ	1	0	1	0
Hâl Değişimi	1	0	1	0
Kimyasal Hesaplamalar / Miktar İçeren Problemler	1	0	0	0
Kimyasal Hesaplamalar / Sınırlayıcı Bileşen Hesaplamaları	1	0	0	0
Ayırma ve Safaştırma Teknikleri	1	1	0	100
Asit ve Bazların Metallerle Tepkimeleri	1	0	0	0
Biyoloji	0	0	0	0
Lipitler	1	0	1	0
Plastit	1	1	0	100
Hayvanlar	1	1	0	100
Mitoz	1	1	0	100
Cinsiyete Bağlı Kalıtım	1	0	1	0
Güncel Çevre Sorunları	1	1	0	100



163,235 % 94,26

MANİSA / YUNUSEMRE
ÖZEL MANİSA KEP KİŞİSEL GELİŞİM KURSU

11 - 11099
BERKAY ALKAN

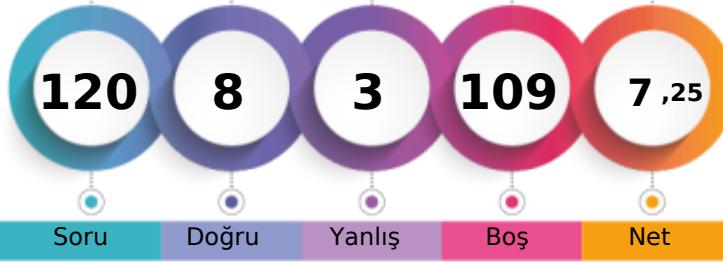

1. Öğrenci

Sizin yeriniz
(333124.)

Sonuncu Öğrenci

Soru Doğru Yanlış Boş Net

Şube Kurum İlçe İl Genel

Öğrenci Sıra No 79 477 1647 7087 333124 % 94,26

Sınava Katılan Öğrenci Sayısı 80 482 1675 7316 353399

		Soru	Doğru	Yanlış	Boş	Net	Başarı
TYT Türkçe		40	5	0	35	5,00	% 13
Cevap Anahtarı	A	ABEECDDBADDABACCCDEACBEDCBECCDBAEABCAAB					
Cevaplarınız		AB EC C					

	S	D	Y	B%
Türkçe	0	0	0	0
Metne Sözcük Yerleştirme	1	1	0	100
Sözcükte Anlam	3	2	0	67
Cümleyi Yorumlama ve Açıklama	2	1	0	50
Parçadaki Cümlelerin İçerik ve Özellikleri	1	1	0	100
Eklere ve Ek Çeşitleri	1	0	0	0
Ad Söylü Sözcükler - Karma	1	0	0	0
Ses Bilgisi - Karma	1	0	0	0
Noktalama İşaretleri - Karma	2	0	0	0
Bitişik ve Ayrı Yazılan Kelimeler	1	0	0	0
Yazım Kuralları - Karma	1	0	0	0
Cümlelerin Öğeleri - Karma	1	0	0	0
Paragrafın Ana Düşünce (Ana Fikir)	11	0	0	0
Paragrafa Özgü Soru Kökü	8	0	0	0
Paragrafa Anlatım Akışını Bozan Cümle	1	0	0	0
Paragrafa Cümle Yerleştirme	2	0	0	0
ANLATIM TEKNİKLERİ VE DÜŞÜNCEYİ GELİŞTİRME YOLLARI	1	0	0	0
Paragrafa Boş Bırakılan Yerleri Tamamlama	4	0	0	0
Paragrafa Yardımcı Düşünceler	2	0	0	0
Cümlelerden Paragraf Oluşturma	1	0	0	0
Paragrafın Karşılık Olduğu Soruyu Belirleme	1	0	0	0
Bir Paragrafa Bağlı Çoklu Sorular	6	0	0	0
Paragrafın Konusu	1	0	0	0

		Soru	Doğru	Yanlış	Boş	Net	Başarı
TYT Sosyal		20	0	0	20	0,00	% 0
Cevap Anahtarı	A	ADBCEADACBACCADACBDAEBEE					
Cevaplarınız							

	S	D	Y	B%
Tarih-1	0	0	0	0
İlk ve Orta Çağlarda İç Asya'daki Türk siyasi teşekküllerinin güç ve yönetim yapısını açıklar.	1	0	0	0
Türklerin Anadolu'ya yerleşmeye başlaması ile Türkiye Selçuklu Devleti'nin yıkılışı arasındaki süreçte meydana gelen 1	1	0	0	0
Tanzimat Fermanı, Islahat Fermanı ve Kanun-ı Esasi'nin içeriklerini küresel ve yerel siyasi şartlar bağlamında değerlendirir	1	0	0	0
Siyasi alanda meydana gelen gelişmeleri kavrar.	1	0	0	0
Düzenli ordunun kurulmasından Mudanya Ateşkes Antlaşması'na kadar meydana gelen gelişmeleri Türkiye'nin bağımı:	1	0	0	0
Coğrafya-1	0	0	0	0
Türkiye'de İklim	1	0	0	0
Dış Kuvvetler	1	0	0	0
Dünyada Nüfusun Dağılışı	1	0	0	0
Bölge ve Bölge Türleri	1	0	0	0
Afetlerin Genel Özellikleri	1	0	0	0
Felsefe	0	0	0	0
Düşünme ve akıl yürütmeye ilişkin kavramları açıklar.	1	0	0	0
Bilim felsefesinin konusunu ve problemlerini açıklar.	1	0	0	0
Örnek felsefi metinlerinden hareketle 18. yüzyıl -19. yüzyıl filozoflarının felsefi görüşlerini analiz eder.	1	0	0	0
Felsefenin anlamını açıklar.	1	0	0	0
Sanat felsefesinin konusunu ve problemlerini açıklar.	1	0	0	0
Din Kült. ve Ahl. Bil.	0	0	0	0
Din ve İslam	1	0	0	0
İslam ve İbadet	1	0	0	0
Din ve Hayat	1	0	0	0
Dünya ve Ahiret	1	0	0	0
Kur'an'da Bazı Kavramlar	1	0	0	0
Felsefe (Seçmeli)	0	0	0	0
Örnek felsefi metinlerden hareketle 15. yüzyıl-17. yüzyıl filozoflarının felsefi görüşlerini analiz eder.	2	0	0	0
Din felsefesinin konusunu ve sorularını açıklar.	1	0	0	0
Felsefi düşüncenin özelliklerini açıklar.	1	0	0	0
MS 2. yüzyıl-MS 15. yüzyıl felsefesinin karakteristik özelliklerini açıklar.	1	0	0	0

		Soru	Doğru	Yanlış	Boş	Net	Başarı
Matematik-1		30	3	2	25	2,50	% 8
Geometri		10	0	0	10	0,00	% 0
TYT Matematik		40	3	2	35	2,50	% 6
Cevap Anahtarı	A	BDBBEDBDCDBCDAAABCCDABBACBACBEBBCEAEAB					
Cevaplarınız		c Ba C A					

	S	D	Y	B%
Matematik-1	0	0	0	0
RASYONEL SAYILAR	1	0	1	0
Rasyonel Sayılar	1	0	0	0
Üslü ifadeler	1	0	0	0
Kökü ifadeler	1	1	0	100
Mutlak Değerli Denklemler	1	0	1	0
Aralık Kavramı ve Basit Eşitsizlikler	1	0	0	0
Tek ve Çift Sayılar	1	0	0	0
Çok Bilinmeyenli Denklemler	1	0	0	0
Asal Sayılar ve Aralarında Asal Sayılar	1	1	0	100
Küme Kavramı ve Kümelere İşlemler	1	0	0	0
Önemeler ve Bileşik Önemeler	1	0	0	0
Fonksiyon Grafikleri	1	0	0	0
Faktöriyel Kavramı	1	0	0	0
Bölünebilme Kuralları	1	0	0	0
Dört İşlem Yeteneği	1	0	0	0
VERİ	1	0	0	0
Sayı Problemleri	3	0	0	0
Kesir Problemleri	2	0	0	0
Yüzde, Kar-Zarar Problemleri	2	0	0	0
Hareket Problemleri	1	0	0	0

		Soru	Doğru	Yanlış	Boş	Net	Başarı
Fizik		7	0	0	7	0,00	% 0
Kimya		7	0	1	6	-0,25	% 0
Biyoloji		6	0	0	6	0,00	% 0
TYT Fen		20	0	1	19	-0,25	% 0
Cevap Anahtarı	A	CCDECDEBEDECCAEBCEAE					
Cevaplarınız		e					

	S	D	Y	B%
Fizik	0	0	0	0
Fiziksel Niceliklerin Sınıflandırılması	1	0	0	0
Adezyon, Kohezyon, Yüzeysel Gerilimi ve Kılcallık	1	0	0	0
Elektrik Devreleri	1	0	0	0
İvme	1	0	0	0
Işık Şiddeti, Işık Akısı ve Aydınlanma	1	0	0	0
Dalgalarla İlgili Temel Kavramlar	1	0	0	0
Katı, Sıvı, Gaz Basıncı	1	0	0	0
Kimya	0	0	0	0
Kimya Disiplinleri ve Kimyacıların Çalışma Alanları	1	0	0	0
Atomun Yapısı	1	0	0	0
Güçlü Etkileşimler / İyonik Bağ	1	0	0	0
Güçlü Etkileşimler / Kovalent Bağ	1	0	0	0
Hâl Değişimi	1	0	0	0
Kimyasal Hesaplamalar / Miktar İçeren Problemler	1	0	0	0
Kimyasal Hesaplamalar / Sınırlayıcı Bileşen Hesaplamaları	1	0	0	0
Ayırma ve Safaştırma Teknikleri	1	0	1	0
Asit ve Bazların Metallerle Tepkimeleri	1	0	0	0
Biyoloji	0	0	0	0
Lipitler	1	0	0	0
Plastit	1	0	0	0
Hayvanlar	1	0	0	0
Mitoz	1	0	0	0
Cinsiyete Bağlı Kalıtım	1	0	0	0
Güncel Çevre Sorunları	1	0	0	0

BİLGİ SARMAL TG TYT 1

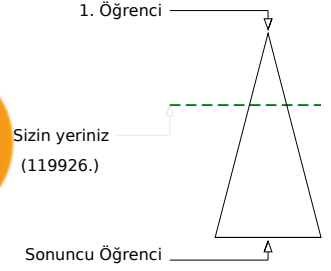
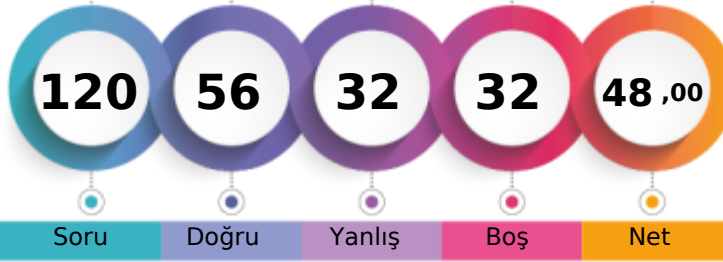

283,255 % 33,94

MANİSA / YUNUSEMRE
ÖZEL MANİSA KEP KİŞİSEL GELİŞİM KURSU11 - 11048
BERRA ELVERİŞLİ

Soru Doğru Yanlış Boş Net

Şube Kurum İlçe İl Genel

Öğrenci Sıra No 35 261 929 2742 119926 % 33,94

Sınava Katılan Öğrenci Sayısı 80 482 1675 7316 353399

	Soru	Doğru	Yanlış	Boş	Net	Başarı
TYT Türkçe	40	31	6	3	29,50	% 74
Cevap Anahtarı	A ABEECD CBAD DABACCCDEACBEDC BECCDBAEABCAAB					
Cevaplarınız	ABEECD C Bc DbBA CCDEA BEDCBECDaAaABCAAE					

	S	D	Y	B%
Türkçe	0	0	0	0
Metne Sözcük Yerleştirme	1	1	0	100
Sözcükte Anlam	3	3	0	100
Cümleyi Yorumlama ve Açıklama	2	2	0	100
Parçadaki Cümlelerin İçerik ve Özellikleri	1	1	0	100
Eklere ve Ek Çeşitleri	1	1	0	100
Ad Söylü Sözcükler - Karma	1	0	1	0
Ses Bilgisi - Karma	1	0	0	0
Noktalama İşaretleri - Karma	2	1	1	50
Bitişik ve Ayrı Yazılan Kelimeler	1	1	0	100
Yazım Kuralları - Karma	1	1	0	100
Cümlelerin Öğeleri - Karma	1	0	0	0
Paragrafta Ana Düşünce (Ana Fikir)	11	9	2	82
Paragrafa Özgü Soru Kökü	8	7	1	88
Paragrafta Anlatım Akışını Bozan Cümle	1	1	0	100
Paragrafa Cümle Yerleştirme	2	1	1	50
ANLATIM TEKNİKLERİ VE DÜŞÜNCEYİ GELİŞTİRME YOLLARI	1	1	0	100
Paragrafta Boş Bırakılan Yerleri Tamamlama	4	3	0	75
Paragrafta Yardımcı Düşünceler	2	2	0	100
Cümlelerden Paragraf Oluşturma	1	0	1	0
Paragrafın Karşılık Olduğu Soruyu Belirleme	1	1	0	100
Bir Paragrafa Bağlı Çoklu Sorular	6	5	1	83
Paragrafın Konusu	1	1	0	100

	Soru	Doğru	Yanlış	Boş	Net	Başarı
Matematik-1	30	9	9	12	6,75	% 23
Geometri	10	1	1	8	0,75	% 8
TYT Matematik	40	10	10	20	7,50	% 19
Cevap Anahtarı	A BDBBEDBDCDDBCDAAABCCDABBACBACBEBBEBCEAEAB					
Cevaplarınız	eaBBdDc C decbbBC BC C d B					

	S	D	Y	B%
Matematik-1	0	0	0	0
RASYONEL SAYILAR	1	0	1	0
Rasyonel Sayılar	1	0	1	0
Üslü İfadeler	1	1	0	100
Kökü İfadeler	1	1	0	100
Mutlak Değerli Denklemler	1	0	1	0
Aralık Kavramı ve Basit Eşitsizlikler	1	1	0	100
Tek ve Çift Sayılar	1	0	1	0
Çok Bilinmeyenli Denklemler	1	0	0	0
Asal Sayılar ve Aralarında Asal Sayılar	1	1	0	100
Küme Kavramı ve Kümelere İşlemler	1	0	0	0
Önemeler ve Bileşik Önemeler	1	0	0	0
Fonksiyon Grafikleri	1	0	0	0
Faktöriyel Kavramı	1	0	1	0
Bölünebilme Kuralları	1	0	1	0
Dört İşlem Yeteneği	1	0	1	0
VERİ	1	0	1	0
Sayı Problemleri	3	1	1	33
Kesir Problemleri	2	1	0	50
Yüzde, Kar-Zarar Problemleri	2	0	0	0
Hareket Problemleri	1	0	0	0

	Soru	Doğru	Yanlış	Boş	Net	Başarı
Tarih-1	5	3	2	0	2,50	% 50
Coğrafya-1	5	2	3	0	1,25	% 25
Felsefe	5	2	2	1	1,50	% 30
Din Kült. ve Ahl. Bil.	5	3	2	0	2,50	% 50
Felsefe (Seçmeli)	5	0	0	5	0,00	% 0
TYT Sosyal	20	10	9	1	7,75	% 39
Cevap Anahtarı	A ADBCEDADCBACCADACBDABEEBEE					
Cevaplarınız	ADdeEecDeAdA CbbbCBD					

	S	D	Y	B%
Tarih-1	0	0	0	0
İlk ve Orta Çağlarda İÇ Asya'daki Türk siyasi teşekküllerinin güç ve yönetim yapısını açıklar.	1	1	0	100
Türklerin Anadolu'ya yerleşmeye başlaması ile Türkiye Selçuklu Devleti'nin yıkılışı arasındaki süreçte meydana gelen 1	1	1	0	100
Tanzimat Fermanı, Islahat Fermanı ve Kanun-ı Esasi'nin içeriklerini küresel ve yerel siyasi şartlar bağlamında değerlendirir	1	0	1	0
Siyasi alanda meydana gelen gelişmeleri kavrar.	1	0	1	0
Düzenli ordunun kurulmasından Mudanya Ateşkes Antlaşması'na kadar meydana gelen gelişmeleri Türkiye'nin bağımsızlığına kadar	1	1	0	100
Coğrafya-1	0	0	0	0
Türkiye'de İklim	1	0	1	0
Dış Kuvvetler	1	0	1	0
Dünyada Nüfusun Dağılışı	1	1	0	100
Bölge ve Bölge Türleri	1	0	1	0
Afetlerin Genel Özellikleri	1	1	0	100
Felsefe	0	0	0	0
Düşünme ve akıl yürütmeye ilişkin kavramları açıklar.	1	0	1	0
Bilim felsefesinin konusunu ve problemlerini açıklar.	1	1	0	100
Örnek felsefi metinlerinden hareketle 18. yüzyıl -19. yüzyıl filozoflarının felsefi görüşlerini analiz eder.	1	0	0	0
Felsefenin anlamını açıklar.	1	1	0	100
Sanat felsefesinin konusunu ve problemlerini açıklar.	1	0	1	0
Din Kült. ve Ahl. Bil.	0	0	0	0
Din ve İslam	1	0	1	0
İslam ve İbadet	1	0	1	0
Din ve Hayat	1	1	0	100

	Soru	Doğru	Yanlış	Boş	Net	Başarı
Fizik	7	3	3	1	2,25	% 32
Kimya	7	0	2	5	-0,50	% 0
Biyoloji	6	2	2	2	1,50	% 25
TYT Fen	20	5	7	8	3,25	% 16
Cevap Anahtarı	A CCDECEDEBEDECCADEBECAE					
Cevaplarınız	CecEC dd d BeBe					

	S	D	Y	B%
Fizik	0	0	0	0
Fiziksel Niceliklerin Sınıflandırılması	1	1	0	100
Adezyon, Kohezyon, Yüzey Gerilimi ve Kılcallık	1	0	1	0
Elektrik Devreleri	1	0	1	0
İvme	1	1	0	100
Işık Şiddeti, Işık Akısı ve Aydınlanma	1	1	0	100
Dalgalarla İlgili Temel Kavramlar	1	0	0	0
Katı, Sıvı, Gaz Basıncı	1	0	1	0
Kimya	0	0	0	0
Kimya Disiplinleri ve Kimyacıların Çalışma Alanları	1	0	1	0
Atomun Yapısı	1	0	0	0
Güçlü Etkileşimler / İyonik Bağ	1	0	0	0
Güçlü Etkileşimler / Kovalent Bağ	1	0	0	0
Hâl Değişimi	1	0	0	0
Kimyasal Hesaplamalar / Miktar İçeren Problemler	1	0	0	0
Kimyasal Hesaplamalar / Sınırlayıcı Bileşen Hesaplamaları	1	0	0	0
Ayırma ve Safaştırma Teknikleri	1	0	1	0
Asit ve Bazların Metallerle Tepkimeleri	1	0	0	0
Biyoloji	0	0	0	0
Lipitler	1	0	0	0
Plastit	1	0	0	0
Hayvanlar	1	1	0	100
Mitoz	1	0	1	0
Cinsiyete Bağlı Kalıtım	1	0	1	0
Güncel Çevre Sorunları	1	1	0	100

BİLGİ SARMAL TG TYT 1

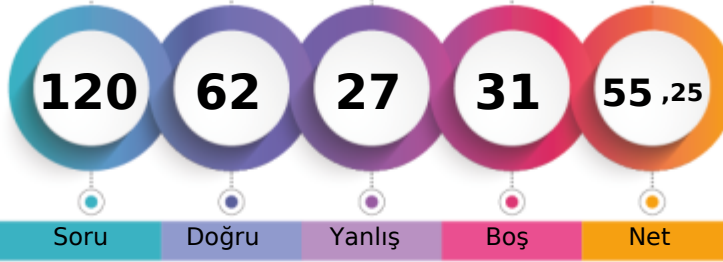

306,810 % 23,78

MANİSA / YUNUSEMRE
ÖZEL MANİSA KEP KİŞİSEL GELİŞİM KURSU11 - 11002
CEREN DEDEOĞLU

1. Öğrenci

Sizin yeriniz
(84021.)

Sonuncu Öğrenci

Soru Doğru Yanlış Boş Net

Şube Kurum İlçe İl Genel

Öğrenci Sıra No 29 201 756 1957 84021 % 23,78

Sınava Katılan Öğrenci Sayısı 80 482 1675 7316 353399

	Soru	Doğru	Yanlış	Boş	Net	Başarı
TYT Türkçe	40	22	10	8	19,50	% 49
Cevap Anahtarı	B	EECDCCBADABACCCCEDEACBEDCECCDBAEABCAABAD				
Cevaplarınız		ECeC BAbbcA CC DEACaEDdaECbDaAE CA Ae				

	S	D	Y	B%
Türkçe	0	0	0	0
Metne Sözcük Yerleştirme	1	1	0	100
Sözcükte Anlam	3	2	0	67
Cümleyi Yorumlama ve Açıklama	2	1	1	50
Parçadaki Cümlelerin İçerik ve Özellikleri	1	1	0	100
Eklere ve Ek Çeşitleri	1	0	0	0
Ad Söylü Sözcükler - Karma	1	0	0	0
Ses Bilgisi - Karma	1	0	0	0
Noktalamaya İşaretleri - Karma	2	0	2	0
Bitişik ve Ayrı Yazılan Kelimeler	1	0	1	0
Yazım Kuralları - Karma	1	1	0	100
Cümlelerin Öğeleri - Karma	1	0	0	0
Paragrafın Ana Düşünce (Ana Fikir)	11	8	3	73
Paragrafa Özgü Soru Kökü	8	6	1	75
Paragrafa Anlatım Akışını Bozan Cümle	1	0	0	0
Paragrafa Cümle Yerleştirme	2	1	1	50
ANLATIM TEKNİKLERİ VE DÜŞÜNCEYİ GELİŞTİRME YOLLARI	1	1	0	100
Paragrafta Boş Bırakılan Yerleri Tamamlama	4	3	1	75
Paragrafta Yardımcı Düşünceler	2	2	0	100
Cümlelerden Paragraf Oluşturma	1	0	1	0
Paragrafın Karşılık Olduğu Soruyu Belirleme	1	1	0	100
Bir Paragrafa Bağlı Çoklu Sorular	6	3	1	50
Paragrafın Konusu	1	0	0	0

	Soru	Doğru	Yanlış	Boş	Net	Başarı
Matematik-1	30	12	5	13	10,75	% 36
Geometri	10	3	2	5	2,50	% 25
TYT Matematik	40	15	7	18	13,25	% 33
Cevap Anahtarı	B	BBEBDBDBDCDAAABCCDABBACBACCDBBECAEABEB				
Cevaplarınız		BBE BD CaA eBb BC Cbc b eBE cA				

	S	D	Y	B%
Matematik-1	0	0	0	0
RASYONEL SAYILAR	1	1	0	100
Rasyonel Sayılar	1	0	0	0
Üslü İfadeler	1	1	0	100
Kökü İfadeler	1	1	0	100
Mutlak Değerli Denklemler	1	1	0	100
Aralık Kavramı ve Basit Eşitsizlikler	1	0	0	0
Tek ve Çift Sayılar	1	0	0	0
Çok Bilinmeyenli Denklemler	1	0	0	0
Asal Sayılar ve Aralarında Asal Sayılar	1	0	1	0
Küme Kavramı ve Kümelere İşlemler	1	0	0	0
Önemeler ve Bileşik Önemeler	1	1	0	100
Fonksiyon Grafikleri	1	0	0	0
Faktöriyel Kavramı	1	1	0	100
Bölünebilme Kuralları	1	0	1	0
Dört İşlem Yeteneği	1	1	0	100
VERİ	1	0	0	0
Sayı Problemleri	3	1	2	33
Kesir Problemleri	2	1	0	50
Yüzde, Kar-Zarar Problemleri	2	0	0	0
Hareket Problemleri	1	0	0	0

	Soru	Doğru	Yanlış	Boş	Net	Başarı
Tarih-1	5	3	1	1	2,75	% 55
Coğrafya-1	5	2	3	0	1,25	% 25
Felsefe	5	2	3	0	1,25	% 25
Din Kült. ve Ahl. Bil.	5	5	0	0	5,00	% 100
Felsefe (Seçmeli)	5	0	0	5	0,00	% 0
TYT Sosyal	20	12	7	1	10,25	% 51
Cevap Anahtarı	B	BCEADDCAACCAABCBADABEAAA				
Cevaplarınız		B aADDdAcebaAdBCBDAD				

	S	D	Y	B%
Tarih-1	0	0	0	0
İlk ve Orta Çağlarda İÇ Asya'daki Türk siyasi teşekküllerinin güç ve yönetim yapısını açıklar.	1	1	0	100
Türklerin Anadolu'ya yerleşmeye başlaması ile Türkiye Selçuklu Devleti'nin yıkılışı arasındaki süreçte meydana gelen 1	1	1	0	100
Tanzimat Fermanı, Islahat Fermanı ve Kanun-ı Esasi'nin içeriklerini küresel ve yerel siyasi şartlar bağlamında değerlendirir	1	1	0	100
Siyasi alanda meydana gelen gelişmeleri kavrar.	1	0	0	0
Düzenli ordunun kurulmasından Mudanya Ateşkes Antlaşması'na kadar meydana gelen gelişmeleri Türkiye'nin bağımı:	1	0	1	0
Coğrafya-1	0	0	0	0
Türkiye'de İklim	1	0	1	0
Dış Kuvvetler	1	0	1	0
Dünyada Nüfusun Dağılışı	1	1	0	100
Bölge ve Bölge Türleri	1	0	1	0
Afetlerin Genel Özellikleri	1	1	0	100
Felsefe	0	0	0	0
Düşünme ve akıl yürütmeye ilişkin kavramları açıklar.	1	1	0	100
Bilim felsefesinin konusunu ve problemlerini açıklar.	1	0	1	0
Örnek felsefi metinlerinden hareketle 18. yüzyıl -19. yüzyıl filozoflarının felsefi görüşlerini analiz eder.	1	0	1	0
Felsefenin anlamını açıklar.	1	0	1	0
Sanat felsefesinin konusunu ve problemlerini açıklar.	1	1	0	100
Din Kült. ve Ahl. Bil.	0	0	0	0
Din ve İslam	1	1	0	100
İslam ve İbadet	1	1	0	100
Din ve Hayat	1	1	0	100

	Soru	Doğru	Yanlış	Boş	Net	Başarı
Fizik	7	4	2	1	3,50	% 50
Kimya	7	4	0	3	4,00	% 57
Biyoloji	6	5	1	0	4,75	% 79
TYT Fen	20	13	3	4	12,25	% 61
Cevap Anahtarı	B	DECDECCDECCABEBCEAEED				
Cevaplarınız		DE DEbed CAB BdAEED				

	S	D	Y	B%
Fizik	0	0	0	0
Fiziksel Niceliklerin Sınıflandırılması	1	0	1	0
Adezyon, Kohezyon, Yüzey Gerilimi ve Kılcallık	1	0	1	0
Elektrik Devreleri	1	1	0	100
İvme	1	1	0	100
Işık Şiddeti, Işık Akısı ve Aydınlanma	1	0	0	0
Dalgalarla İlgili Temel Kavramlar	1	1	0	100
Katı, Sıvı, Gaz Basıncı	1	1	0	100
Kimya	0	0	0	0
Kimya Disiplinleri ve Kimyacıların Çalışma Alanları	1	1	0	100
Atomun Yapısı	1	0	0	0
Güçlü Etkileşimler / İyonik Bağ	1	1	0	100
Güçlü Etkileşimler / Kovalent Bağ	1	1	0	100
Hâl Değişimi	1	0	0	0
Kimyasal Hesaplamalar / Miktar İçeren Problemler	1	0	0	0
Kimyasal Hesaplamalar / Sınırlayıcı Bileşen Hesaplamaları	1	0	0	0
Ayırma ve Safaştırma Teknikleri	1	1	0	100
Asit ve Bazların Metallerle Tepkimeleri	1	1	0	100
Biyoloji	0	0	0	0
Lipitler	1	1	0	100
Plastit	1	1	0	100
Hayvanlar	1	1	0	100
Mitoz	1	0	1	0
Cinsiyete Bağlı Kalıtım	1	1	0	100
Güncel Çevre Sorunları	1	1	0	100

BİLGİ SARMAL TG TYT 1

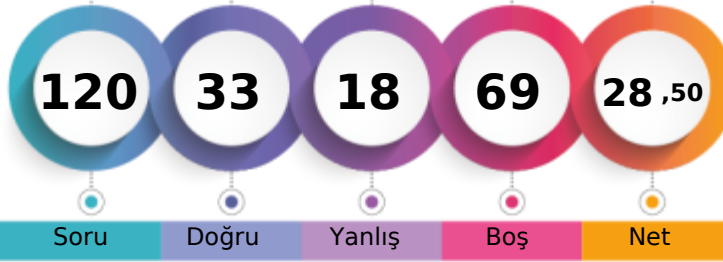

226,420 % 69,03

MANİSA / YUNUSEMRE
ÖZEL MANİSA KEP KİŞİSEL GELİŞİM KURSU11 - 0
CEYLİN ALP

1. Öğrenci

Sizin yeriniz
(243935.)

Sonuncu Öğrenci

Soru Doğru Yanlış Boş Net

Şube Kurum İlçe İl Genel

Öğrenci Sıra No 65 407 1416 5414 243935 % 69,03

Sınava Katılan Öğrenci Sayısı 80 482 1675 7316 353399

		Soru	Doğru	Yanlış	Boş	Net	Başarı
TYT Türkçe		40	14	4	22	13,00	% 33
Cevap Anahtarı	A	ABEECDDBADDABACCCDEACBEDCBECCDBAEABCAAB					
Cevaplarınız		bBaECeC DABc CC DEA C C					

	S	D	Y	B%
Türkçe	0	0	0	0
Metne Sözcük Yerleştirme	1	0	1	0
Sözcükte Anlam	3	2	1	67
Cümleyi Yorumlama ve Açıklama	2	1	1	50
Parçadaki Cümlelerin İçerik ve Özellikleri	1	1	0	100
Eklere ve Ek Çeşitleri	1	0	0	0
Ad Söylü Sözcükler - Karma	1	0	0	0
Ses Bilgisi - Karma	1	0	0	0
Noktalamaya İşaretleri - Karma	2	2	0	100
Bitişik ve Ayrı Yazılan Kelimeler	1	1	0	100
Yazım Kuralları - Karma	1	0	1	0
Cümlelerin Öğeleri - Karma	1	0	0	0
Paragrafta Ana Düşünce (Ana Fikir)	11	3	0	27
Paragrafa Özgü Soru Kökü	8	3	0	38
Paragrafta Anlatım Akışını Bozan Cümle	1	0	0	0
Paragrafa Cümle Yerleştirme	2	2	0	100
ANLATIM TEKNİKLERİ VE DÜŞÜNCEYİ GELİŞTİRME YOLLARI	1	1	0	100
Paragrafta Boş Bırakılan Yerleri Tamamlama	4	1	0	25
Paragrafta Yardımcı Düşünceler	2	0	0	0
Cümlelerden Paragraf Oluşturma	1	0	0	0
Paragrafın Karşılık Olduğu Soruyu Belirleme	1	0	0	0
Bir Paragrafa Bağlı Çoklu Sorular	6	0	0	0
Paragrafın Konusu	1	0	0	0

		Soru	Doğru	Yanlış	Boş	Net	Başarı
Matematik-1		30	7	3	20	6,25	% 21
Geometri		10	0	0	10	0,00	% 0
TYT Matematik		40	7	3	30	6,25	% 16
Cevap Anahtarı	A	BDBBEDBDCDDBCDAAABCCDABBACBACBEBBEBCEAEAB					
Cevaplarınız		B cC D CD A Be d					

	S	D	Y	B%
Matematik-1	0	0	0	0
RASYONEL SAYILAR	1	0	0	0
Rasyonel Sayılar	1	0	0	0
Üslü İfadeler	1	0	0	0
Kökü İfadeler	1	1	0	100
Mutlak Değerli Denklemler	1	0	0	0
Aralık Kavramı ve Basit Eşitsizlikler	1	0	0	0
Tek ve Çift Sayılar	1	0	0	0
Çok Bilinmeyenli Denklemler	1	0	1	0
Asal Sayılar ve Aralarında Asal Sayılar	1	1	0	100
Küme Kavramı ve Kümelere İşlemler	1	0	0	0
Önemeler ve Bileşik Önemeler	1	1	0	100
Fonksiyon Grafikleri	1	0	0	0
Faktöriyel Kavramı	1	1	0	100
Bölünebilme Kuralları	1	1	0	100
Dört İşlem Yeteneği	1	0	0	0
VERİ	1	0	0	0
Sayı Problemleri	3	1	0	33
Kesir Problemleri	2	0	0	0
Yüzde, Kar-Zarar Problemleri	2	0	0	0
Hareket Problemleri	1	0	0	0

		Soru	Doğru	Yanlış	Boş	Net	Başarı
Tarih-1		5	1	1	3	0,75	% 15
Coğrafya-1		5	1	0	4	1,00	% 20
Felsefe		5	3	1	1	2,75	% 55
Din Kült. ve Ahl. Bil.		5	4	1	0	3,75	% 75
Felsefe (Seçmeli)		5	0	0	5	0,00	% 0
TYT Sosyal		20	9	3	8	8,25	% 41
Cevap Anahtarı	A	ADBCEADACBACCADACBDAEBEE					
Cevaplarınız		A a ABA bADAbBD					

	S	D	Y	B%
Tarih-1	0	0	0	0
İlk ve Orta Çağlarda İç Asya'daki Türk siyasi teşekküllerinin güç ve yönetim yapısını açıklar.	1	1	0	100
Türklerin Anadolu'ya yerleşmeye başlaması ile Türkiye Selçuklu Devleti'nin yıkılışı arasındaki süreçte meydana gelen	1	0	0	0
Tanzimat Fermanı, Islahat Fermanı ve Kanun-ı Esasi'nin içeriklerini küresel ve yerel siyasi şartlar bağlamında değerlendirir	1	0	0	0
Siyasi alanda meydana gelen gelişmeleri kavrar.	1	0	0	0
Düzenli ordunun kurulmasından Mudanya Ateşkes Antlaşması'na kadar meydana gelen gelişmeleri Türkiye'nin bağımsızlığına	1	0	1	0
Coğrafya-1	0	0	0	0
Türkiye'de İklim	1	0	0	0
Dış Kuvvetler	1	0	0	0
Dünyada Nüfusun Dağılışı	1	0	0	0
Bölge ve Bölge Türleri	1	0	0	0
Afetlerin Genel Özellikleri	1	1	0	100
Felsefe	0	0	0	0
Düşünme ve akıl yürütmeye ilişkin kavramları açıklar.	1	1	0	100
Bilim felsefesinin konusunu ve problemlerini açıklar.	1	1	0	100
Örnek felsefi metinlerinden hareketle 18. yüzyıl -19. yüzyıl filozoflarının felsefi görüşlerini analiz eder.	1	0	0	0
Felsefenin anlamını açıklar.	1	0	1	0
Sanat felsefesinin konusunu ve problemlerini açıklar.	1	1	0	100
Din Kült. ve Ahl. Bil.	0	0	0	0
Din ve İslam	1	1	0	100
İslam ve İbadet	1	1	0	100
Din ve Hayat	1	0	1	0

		Soru	Doğru	Yanlış	Boş	Net	Başarı
Fizik		7	2	4	1	1,00	% 14
Kimya		7	1	1	5	0,75	% 11
Biyoloji		6	0	3	3	-0,75	% 0
TYT Fen		20	3	8	9	1,00	% 5
Cevap Anahtarı	A	CCDECEBEBECCADEBCEAE					
Cevaplarınız		eCac bE E b e ae					

	S	D	Y	B%
Fizik	0	0	0	0
Fiziksel Niceliklerin Sınıflandırılması	1	0	1	0
Adezyon, Kohezyon, Yüzey Gerilimi ve Kılcalılık	1	1	0	100
Elektrik Devreleri	1	0	1	0
İvme	1	0	1	0
Işık Şiddeti, Işık Akısı ve Aydınlanma	1	0	0	0
Dalgalarla İlgili Temel Kavramlar	1	0	1	0
Katı, Sıvı, Gaz Basıncı	1	1	0	100
Kimya	0	0	0	0
Kimya Disiplinleri ve Kimyacıların Çalışma Alanları	1	0	0	0
Atomun Yapısı	1	0	0	0
Güçlü Etkileşimler / İyonik Bağ	1	0	0	0
Güçlü Etkileşimler / Kovalent Bağ	1	0	0	0
Hâl Değişimi	1	1	0	100
Kimyasal Hesaplamalar / Miktar İçeren Problemler	1	0	0	0
Kimyasal Hesaplamalar / Sınırlayıcı Bileşen Hesaplamaları	1	0	0	0
Ayırma ve Safaştırma Teknikleri	1	0	1	0
Asit ve Bazların Metallerle Tepkimeleri	1	0	0	0
Biyoloji	0	0	0	0
Lipitler	1	0	1	0
Plastit	1	0	0	0
Hayvanlar	1	0	1	0
Mitoz	1	0	1	0
Cinsiyete Bağlı Kalıtım	1	0	0	0
Güncel Çevre Sorunları	1	0	0	0

BİLGİ SARMAL TG TYT 1

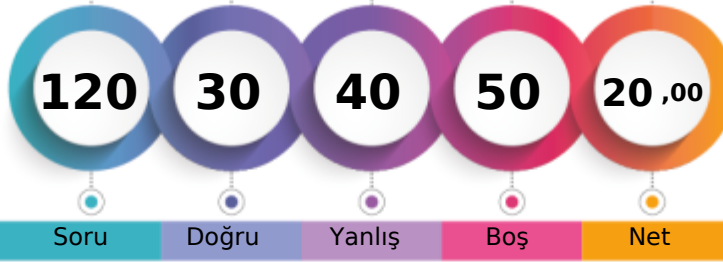

200,288 % 83,72

MANİSA / YUNUSEMRE
ÖZEL MANİSA KEP KİŞİSEL GELİŞİM KURSU11 - 11108
CEYLİN İBAR

1. Öğrenci

Sizin yeriniz
(295873.)

Sonuncu Öğrenci

Soru

Doğru

Yanlış

Boş

Net

Şube

Kurum

İlçe

İl

Genel

Öğrenci Sıra No

74

449

1548

6451

295873 % 83,72

Sınava Katılan Öğrenci Sayısı

80

482

1675

7316

353399

	Soru	Doğru	Yanlış	Boş	Net	Başarı
TYT Türkçe	40	19	15	6	15,25	% 38
Cevap Anahtarı	B	EECDCCBADABACCCCEDEACBEDCECCDBAEABCAABAD				
Cevaplarınız		aECeC BDbBBA CCCDcAacEcbcaCbD AE BbbAa				

	S	D	Y	B%
Türkçe	0	0	0	0
Metne Sözcük Yerleştirme	1	0	1	0
Sözcükte Anlam	3	2	1	67
Cümleyi Yorumlama ve Açıklama	2	1	1	50
Parçadaki Cümlelerin İçerik ve Özellikleri	1	1	0	100
Eklere ve Ek Çeşitleri	1	0	0	0
Ad Söylü Sözcükler - Karma	1	0	0	0
Ses Bilgisi - Karma	1	0	0	0
Noktalamaya İşaretleri - Karma	2	1	1	50
Bitişik ve Ayrı Yazılan Kelimeler	1	1	0	100
Yazım Kuralları - Karma	1	1	0	100
Cümlelerin Öğeleri - Karma	1	0	0	0
Paragrafa Ana Düşünce (Ana Fikir)	11	5	6	45
Paragrafa Özgü Soru Kökü	8	6	2	75
Paragrafa Anlatım Akışını Bozan Cümle	1	1	0	100
Paragrafa Cümle Yerleştirme	2	1	1	50
ANLATIM TEKNİKLERİ VE DÜŞÜNCEYİ GELİŞTİRME YOLLARI	1	0	1	0
Paragrafta Boş Bırakılan Yerleri Tamamlama	4	1	3	25
Paragrafta Yardımcı Düşünceler	2	2	0	100
Cümlelerden Paragraf Oluşturma	1	0	0	0
Paragrafın Karşılık Olduğu Soruyu Belirleme	1	1	0	100
Bir Paragrafa Bağlı Çoklu Sorular	6	2	3	33
Paragrafın Konusu	1	0	0	0

	Soru	Doğru	Yanlış	Boş	Net	Başarı
Tarih-1	5	3	2	0	2,50	% 50
Coğrafya-1	5	2	2	1	1,50	% 30
Felsefe	5	1	3	1	0,25	% 5
Din Kült. ve Ahl. Bil.	5	4	1	0	3,75	% 75
Felsefe (Seçmeli)	5	0	0	5	0,00	% 0
TYT Sosyal	20	10	8	2	8,00	% 40
Cevap Anahtarı	B	BCEADDACADACCAABCBDADBEDEEA				
Cevaplarınız		eeEADD Ace bAdEcBDbD				

	S	D	Y	B%
Tarih-1	0	0	0	0
İlk ve Orta Çağlarda İç Asya'daki Türk siyasi teşekküllerinin güç ve yönetim yapısını açıklar.	1	1	0	100
Türklerin Anadolu'ya yerleşmeye başlaması ile Türkiye Selçuklu Devleti'nin yıkılışı arasındaki süreçte meydana gelen 1	1	1	0	100
Tanzimat Fermanı, Islahat Fermanı ve Kanun-ı Esasi'nin içeriklerini küresel ve yerel siyasi şartlar bağlamında değerlendirir	1	0	1	0
Siyasi alanda meydana gelen gelişmeleri kavrar.	1	0	1	0
Düzenli ordunun kurulmasından Mudanya Ateşkes Antlaşması'na kadar meydana gelen gelişmeleri Türkiye'nin bağımsızlığına	1	1	0	100
Coğrafya-1	0	0	0	0
Türkiye'de İklim	1	0	1	0
Dış Kuvvetler	1	0	1	0
Dünyada Nüfusun Dağılışı	1	1	0	100
Bölge ve Bölge Türleri	1	0	0	0
Afetlerin Genel Özellikleri	1	1	0	100
Felsefe	0	0	0	0
Düşünme ve akıl yürütmeye ilişkin kavramları açıklar.	1	0	1	0
Bilim felsefesinin konusunu ve problemlerini açıklar.	1	0	1	0
Örnek felsefi metinlerinden hareketle 18. yüzyıl -19. yüzyıl filozoflarının felsefi görüşlerini analiz eder.	1	0	0	0
Felsefenin anlamını açıklar.	1	0	1	0
Sanat felsefesinin konusunu ve problemlerini açıklar.	1	1	0	100
Din Kült. ve Ahl. Bil.	0	0	0	0
Din ve İslam	1	1	0	100
İslam ve İbadet	1	0	1	0
Din ve Hayat	1	1	0	100

	Soru	Doğru	Yanlış	Boş	Net	Başarı
Matematik-1	30	1	4	25	0,00	% 0
Geometri	10	0	0	10	0,00	% 0
TYT Matematik	40	1	4	35	0,00	% 0
Cevap Anahtarı	B	BBEDBDBDBCDAAABCCDABBACBACCCDBBECAEABEB				
Cevaplarınız		d ca C d				

	S	D	Y	B%
Matematik-1	0	0	0	0
RASYONEL SAYILAR	1	0	0	0
Rasyonel Sayılar	1	0	0	0
Üslü ifadeler	1	0	1	0
Kökü ifadeler	1	0	0	0
Mutlak Değerli Denklemler	1	0	0	0
Aralık Kavramı ve Basit Eşitsizlikler	1	0	1	0
Tek ve Çift Sayılar	1	0	1	0
Çok Bilinmeyenli Denklemler	1	0	0	0
Asal Sayılar ve Aralarında Asal Sayılar	1	0	0	0
Küme Kavramı ve Kümelere İşlemler	1	0	0	0
Önemeler ve Bileşik Önemeler	1	0	0	0
Fonksiyon Grafikleri	1	0	0	0
Faktöriyel Kavramı	1	1	0	100
Bölünebilme Kuralları	1	0	0	0
Dört İşlem Yeteneği	1	0	1	0
VERİ	1	0	0	0
Sayı Problemleri	3	0	0	0
Kesir Problemleri	2	0	0	0
Yüzde, Kar-Zarar Problemleri	2	0	0	0
Hareket Problemleri	1	0	0	0

	Soru	Doğru	Yanlış	Boş	Net	Başarı
Fizik	7	0	6	1	-1,50	% 0
Kimya	7	0	3	4	-0,75	% 0
Biyoloji	6	0	4	2	-1,00	% 0
TYT Fen	20	0	13	7	-3,25	% 0
Cevap Anahtarı	B	DECDECCDECCABEBCEAEED				
Cevaplarınız		cb baadb d d ee da				

	S	D	Y	B%
Fizik	0	0	0	0
Fiziksel Niceliklerin Sınıflandırılması	1	0	1	0
Adezyon, Kohezyon, Yüzey Gerilimi ve Kılcallık	1	0	1	0
Elektrik Devreleri	1	0	1	0
İvme	1	0	1	0
Işık Şiddeti, Işık Akısı ve Aydınlanma	1	0	0	0
Dalgalarla İlgili Temel Kavramlar	1	0	1	0
Katı, Sıvı, Gaz Basıncı	1	0	1	0
Kimya	0	0	0	0
Kimya Disiplinleri ve Kimyacıların Çalışma Alanları	1	0	1	0
Atomun Yapısı	1	0	0	0
Güçlü Etkileşimler / İyonik Bağ	1	0	1	0
Güçlü Etkileşimler / Kovalent Bağ	1	0	1	0
Hâl Değişimi	1	0	0	0
Kimyasal Hesaplamalar / Miktar İçeren Problemler	1	0	0	0
Kimyasal Hesaplamalar / Sınırlayıcı Bileşen Hesaplamaları	1	0	0	0
Ayırma ve Safaştırma Teknikleri	1	0	1	0
Asit ve Bazların Metallerle Tepkimeleri	1	0	0	0
Biyoloji	0	0	0	0
Lipitler	1	0	0	0
Plastit	1	0	1	0
Hayvanlar	1	0	1	0
Mitoz	1	0	1	0
Cinsiyete Bağlı Kalıtım	1	0	0	0
Güncel Çevre Sorunları	1	0	1	0

BİLGİ SARMAL TG TYT 1



283,070

%

34,02

MANİSA / YUNUSEMRE
ÖZEL MANİSA KEP KİŞİSEL GELİŞİM KURSU11 - 0
CEYLİN İKRA SEZEN

1. Öğrenci

Sizin yeriniz
(120240.)

Sonuncu Öğrenci

Soru Doğru Yanlış Boş Net

Şube Kurum İlçe İl Genel

Öğrenci Sıra No 36 262 930 2749 120240 % 34,02

Sınava Katılan Öğrenci Sayısı 80 482 1675 7316 353399

	Soru	Doğru	Yanlış	Boş	Net	Başarı
TYT Türkçe	40	16	6	18	14,50	% 36
Cevap Anahtarı	A	ABEECDDBADDABACCCDEACBEDCBCECCDBAEABCAB				
Cevaplarınız		ABCeCeCBACDeB	CCCDbAC	C	a	

	S	D	Y	B%
Türkçe	0	0	0	0
Metne Sözcük Yerleştirme	1	1	0	100
Sözcükte Anlam	3	2	1	67
Cümleyi Yorumlama ve Açıklama	2	1	1	50
Parçadaki Cümlelerin İçerik ve Özellikleri	1	1	0	100
Eklere ve Ek Çeşitleri	1	1	0	100
Ad Söylü Sözcükler - Karma	1	1	0	100
Ses Bilgisi - Karma	1	0	1	0
Noktalamaya İşaretleri - Karma	2	1	1	50
Bitişik ve Ayrı Yazılan Kelimeler	1	1	0	100
Yazım Kuralları - Karma	1	0	0	0
Cümlelerin Öğeleri - Karma	1	0	0	0
Paragrafa Ana Düşünce (Ana Fikir)	11	3	0	27
Paragrafa Özgü Soru Kökü	8	3	0	38
Paragrafa Anlatım Akışını Bozan Cümle	1	1	0	100
Paragrafa Cümle Yerleştirme	2	1	0	50
ANLATIM TEKNİKLERİ VE DÜŞÜNCEYİ GELİŞTİRME YOLLARI	1	0	1	0
Paragrafa Boş Bırakılan Yerleri Tamamlama	4	2	0	50
Paragrafa Yardımcı Düşünceler	2	0	0	0
Cümlelerden Paragraf Oluşturma	1	0	1	0
Paragrafın Karşılık Olduğu Soruyu Belirleme	1	0	0	0
Bir Paragrafa Bağlı Çoklu Sorular	6	0	0	0
Paragrafın Konusu	1	0	0	0

	Soru	Doğru	Yanlış	Boş	Net	Başarı
Matematik-1	30	17	4	9	16,00	% 53
Geometri	10	0	0	10	0,00	% 0
TYT Matematik	40	17	4	19	16,00	% 40
Cevap Anahtarı	A	BDBBEDBDCDDBCDAAABCCDABBACBACBEBBEBCEAEAB				
Cevaplarınız		BDeBaDB	CDb	DAAeBCC	BCAC	

	S	D	Y	B%
Matematik-1	0	0	0	0
RASYONEL SAYILAR	1	1	0	100
Rasyonel Sayılar	1	1	0	100
Üslü İfadeler	1	0	1	0
Kökü İfadeler	1	1	0	100
Mutlak Değerli Denklemler	1	0	1	0
Aralık Kavramı ve Basit Eşitsizlikler	1	1	0	100
Tek ve Çift Sayılar	1	1	0	100
Çok Bilinmeyenli Denklemler	1	0	0	0
Asal Sayılar ve Aralarında Asal Sayılar	1	1	0	100
Küme Kavramı ve Kümelere İşlemler	1	1	0	100
Önemeler ve Bileşik Önemeler	1	0	1	0
Fonksiyon Grafikleri	1	0	0	0
Faktöriyel Kavramı	1	0	0	0
Bölünebilme Kuralları	1	1	0	100
Dört İşlem Yeteneği	1	1	0	100
VERİ	1	1	0	100
Sayı Problemleri	3	1	1	33
Kesir Problemleri	2	1	0	50
Yüzde, Kar-Zarar Problemleri	2	1	0	50
Hareket Problemleri	1	0	0	0

	Soru	Doğru	Yanlış	Boş	Net	Başarı
Tarih-1	5	2	1	2	1,75	% 35
Coğrafya-1	5	3	2	0	2,50	% 50
Felsefe	5	1	0	4	1,00	% 20
Din Kült. ve Ahl. Bil.	5	5	0	0	5,00	% 100
Felsefe (Seçmeli)	5	0	0	5	0,00	% 0
TYT Sosyal	20	11	3	6	10,25	% 51
Cevap Anahtarı	A	ADBCEADACBACCADACBDAEBEE				
Cevaplarınız		cD	EcADeAB	DACBD		

	S	D	Y	B%
Tarih-1	0	0	0	0
İlk ve Orta Çağlarda İÇ Asya'daki Türk siyasi teşekküllerinin güç ve yönetim yapısını açıklar.	1	0	1	0
Türklerin Anadolu'ya yerleşmeye başlaması ile Türkiye Selçuklu Devleti'nin yıkılışı arasındaki süreçte meydana gelen 1	1	1	0	100
Tanzimat Fermanı, Islahat Fermanı ve Kanun-ı Esasi'nin içeriklerini küresel ve yerel siyasi şartlar bağlamında değerlendirir	1	0	0	0
Siyasi alanda meydana gelen gelişmeleri kavrar.	1	0	0	0
Düzenli ordunun kurulmasından Mudanya Ateşkes Antlaşması'na kadar meydana gelen gelişmeleri Türkiye'nin bağımsızlığına kadar	1	1	0	100
Coğrafya-1	0	0	0	0
Türkiye'de İklim	1	0	1	0
Dış Kuvvetler	1	1	0	100
Dünyada Nüfusun Dağılışı	1	1	0	100
Bölge ve Bölge Türleri	1	0	1	0
Afetlerin Genel Özellikleri	1	1	0	100
Felsefe	0	0	0	0
Düşünme ve akıl yürütmeye ilişkin kavramları açıklar.	1	1	0	100
Bilim felsefesinin konusunu ve problemlerini açıklar.	1	0	0	0
Örnek felsefi metinlerinden hareketle 18. yüzyıl -19. yüzyıl filozoflarının felsefi görüşlerini analiz eder.	1	0	0	0
Felsefenin anlamını açıklar.	1	0	0	0
Sanat felsefesinin konusunu ve problemlerini açıklar.	1	0	0	0
Din Kült. ve Ahl. Bil.	0	0	0	0
Din ve İslam	1	1	0	100
İslam ve İbadet	1	1	0	100
Din ve Hayat	1	1	0	100

	Soru	Doğru	Yanlış	Boş	Net	Başarı
Fizik	7	3	2	2	2,50	% 36
Kimya	7	4	0	3	4,00	% 57
Biyoloji	6	1	4	1	0,00	% 0
TYT Fen	20	8	6	6	6,50	% 33
Cevap Anahtarı	A	CCDECEDEBEDECCADEBCEAE				
Cevaplarınız		CCc	DaB	E	CAecBeb	

	S	D	Y	B%
Fizik	0	0	0	0
Fiziksel Niceliklerin Sınıflandırılması	1	1	0	100
Adezyon, Kohezyon, Yüzey Gerilimi ve Kılcalılık	1	1	0	100
Elektrik Devreleri	1	0	1	0
İvme	1	0	0	0
Işık Şiddeti, Işık Akısı ve Aydınlanma	1	0	0	0
Dalgalarla İlgili Temel Kavramlar	1	1	0	100
Katı, Sıvı, Gaz Basıncı	1	0	1	0
Kimya	0	0	0	0
Kimya Disiplinleri ve Kimyacıların Çalışma Alanları	1	1	0	100
Atomun Yapısı	1	0	0	0
Güçlü Etkileşimler / İyonik Bağ	1	0	0	0
Güçlü Etkileşimler / Kovalent Bağ	1	0	0	0
Hâl Değişimi	1	1	0	100
Kimyasal Hesaplamalar / Miktar İçeren Problemler	1	0	0	0
Kimyasal Hesaplamalar / Sınırlayıcı Bileşen Hesaplamaları	1	0	0	0
Ayırma ve Safaştırma Teknikleri	1	1	0	100
Asit ve Bazların Metallerle Tepkimeleri	1	1	0	100
Biyoloji	0	0	0	0
Lipitler	1	0	1	0
Plastit	1	0	1	0
Hayvanlar	1	1	0	100
Mitoz	1	0	1	0
Cinsiyete Bağlı Kalıtım	1	0	1	0
Güncel Çevre Sorunları	1	0	0	0

BİLGİ SARMAL TG TYT 1



302,775 % 25,36

MANİSA / YUNUSEMRE
ÖZEL MANİSA KEP KİŞİSEL GELİŞİM KURSU11 - 11164
CEYLİN NAZ OLUÇAY

1. Öğrenci

Sizin yeriniz
(89612.)

Sonuncu Öğrenci

Soru Doğru Yanlış Boş Net

Şube Kurum İlçe İl Genel

Öğrenci Sıra No 30 209 792 2065 89612 % 25,36

Sınava Katılan Öğrenci Sayısı 80 482 1675 7316 353399

	Soru	Doğru	Yanlış	Boş	Net	Başarı
TYT Türkçe	40	27	8	5	25,00	% 63
Cevap Anahtarı	A ABEECDDBADDABACCCDEACBEDCECCDBAEABCAAB					
Cevaplarınız	ABCECDC Dc A CCDEACBEDbBdCbDeAdABCAAe					

	S	D	Y	B%
Türkçe	0	0	0	0
Metne Sözcük Yerleştirme	1	1	0	100
Sözcükte Anlam	3	2	1	67
Cümleyi Yorumlama ve Açıklama	2	2	0	100
Parçadaki Cümlelerin İçerik ve Özellikleri	1	1	0	100
Eklere ve Ek Çeşitleri	1	0	0	0
Ad Söylü Sözcükler - Karma	1	0	0	0
Ses Bilgisi - Karma	1	0	0	0
Noktalamaya İşaretleri - Karma	2	1	1	50
Bitişik ve Ayrı Yazılan Kelimeler	1	0	0	0
Yazım Kuralları - Karma	1	1	0	100
Cümlelerin Öğeleri - Karma	1	0	0	0
Paragrafta Ana Düşünce (Ana Fikir)	11	7	4	64
Paragrafa Özgü Soru Kökü	8	5	3	63
Paragrafta Anlatım Akışını Bozan Cümle	1	1	0	100
Paragrafa Cümle Yerleştirme	2	1	1	50
ANLATIM TEKNİKLERİ VE DÜŞÜNCEYİ GELİŞTİRME YOLLARI	1	1	0	100
Paragrafta Boş Bırakılan Yerleri Tamamlama	4	4	0	100
Paragrafta Yardımcı Düşünceler	2	2	0	100
Cümlelerden Paragraf Oluşturma	1	0	1	0
Paragrafın Karşılık Olduğu Soruyu Belirleme	1	1	0	100
Bir Paragrafa Bağlı Çoklu Sorular	6	5	1	83
Paragrafın Konusu	1	1	0	100

	Soru	Doğru	Yanlış	Boş	Net	Başarı
Matematik-1	30	18	8	4	16,00	% 53
Geometri	10	1	0	9	1,00	% 10
TYT Matematik	40	19	8	13	17,00	% 43
Cevap Anahtarı	A BDBBEDBDCDDBCDAAABCCDABBACBACBEBBEBCEAEAB					
Cevaplarınız	BDBBaDBDCeDaaeAbABd eABBC C CB					

	S	D	Y	B%
Matematik-1	0	0	0	0
RASYONEL SAYILAR	1	1	0	100
Rasyonel Sayılar	1	1	0	100
Üslü İfadeler	1	1	0	100
Kökü İfadeler	1	1	0	100
Mutlak Değerli Denklemler	1	0	1	0
Aralık Kavramı ve Basit Eşitsizlikler	1	1	0	100
Tek ve Çift Sayılar	1	1	0	100
Çok Bilinmeyenli Denklemler	1	1	0	100
Asal Sayılar ve Aralarında Asal Sayılar	1	1	0	100
Küme Kavramı ve Kümelere İşlemler	1	0	1	0
Önemeler ve Bileşik Önemeler	1	1	0	100
Fonksiyon Grafikleri	1	0	1	0
Faktöriyel Kavramı	1	0	1	0
Bölünebilme Kuralları	1	0	1	0
Dört İşlem Yeteneği	1	1	0	100
VERİ	1	0	1	0
Sayı Problemleri	3	1	1	33
Kesir Problemleri	2	2	0	100
Yüzde, Kar-Zarar Problemleri	2	0	1	0
Hareket Problemleri	1	1	0	100

	Soru	Doğru	Yanlış	Boş	Net	Başarı
Tarih-1	5	2	1	2	1,75	% 35
Coğrafya-1	5	2	0	3	2,00	% 40
Felsefe	5	2	1	2	1,75	% 35
Din Kült. ve Ahl. Bil.	5	2	0	3	2,00	% 40
Felsefe (Seçmeli)	5	0	0	5	0,00	% 0
TYT Sosyal	20	8	2	10	7,50	% 38
Cevap Anahtarı	A ADBCEDADCBACCADACBDAEBEE					
Cevaplarınız	ADa A AeA C D D					

	S	D	Y	B%
Tarih-1	0	0	0	0
İlk ve Orta Çağlarda İç Asya'daki Türk siyasi teşekküllerinin güç ve yönetim yapısını açıklar.	1	1	0	100
Türklerin Anadolu'ya yerleşmeye başlaması ile Türkiye Selçuklu Devleti'nin yıkılışı arasındaki süreçte meydana gelen 1	1	1	0	100
Tanzimat Fermanı, Islahat Fermanı ve Kanun-ı Esasi'nin içeriklerini küresel ve yerel siyasi şartlar bağlamında değerlendirir	1	0	1	0
Siyasi alanda meydana gelen gelişmeleri kavrar.	1	0	0	0
Düzenli ordunun kurulmasından Mudanya Ateşkes Antlaşması'na kadar meydana gelen gelişmeleri Türkiye'nin bağımsızlığına kadar	1	0	0	0
Coğrafya-1	0	0	0	0
Türkiye'de İklim	1	0	0	0
Dış Kuvvetler	1	1	0	100
Dünyada Nüfusun Dağılışı	1	0	0	0
Bölge ve Bölge Türleri	1	0	0	0
Afetlerin Genel Özellikleri	1	1	0	100
Felsefe	0	0	0	0
Düşünme ve akıl yürütmeye ilişkin kavramları açıklar.	1	0	1	0
Bilim felsefesinin konusunu ve problemlerini açıklar.	1	1	0	100
Örnek felsefi metinlerinden hareketle 18. yüzyıl -19. yüzyıl filozoflarının felsefi görüşlerini analiz eder.	1	0	0	0
Felsefenin anlamını açıklar.	1	1	0	100
Sanat felsefesinin konusunu ve problemlerini açıklar.	1	0	0	0
Din Kült. ve Ahl. Bil.	0	0	0	0
Din ve İslam	1	1	0	100
İslam ve İbadet	1	0	0	0
Din ve Hayat	1	0	0	0

	Soru	Doğru	Yanlış	Boş	Net	Başarı
Fizik	7	4	2	1	3,50	% 50
Kimya	7	0	0	7	0,00	% 0
Biyoloji	6	2	3	1	1,25	% 21
TYT Fen	20	6	5	9	4,75	% 24
Cevap Anahtarı	A CCDECEDEBEDECCADEBCEAE					
Cevaplarınız	CbDE cE eEeCb					

	S	D	Y	B%
Fizik	0	0	0	0
Fiziksel Niceliklerin Sınıflandırılması	1	1	0	100
Adezyon, Kohezyon, Yüzey Gerilimi ve Kılcallık	1	0	1	0
Elektrik Devreleri	1	1	0	100
İvme	1	1	0	100
Işık Şiddeti, Işık Akısı ve Aydınlanma	1	0	0	0
Dalgalarla İlgili Temel Kavramlar	1	0	1	0
Katı, Sıvı, Gaz Basıncı	1	1	0	100
Kimya	0	0	0	0
Kimya Disiplinleri ve Kimyacıların Çalışma Alanları	1	0	0	0
Atomun Yapısı	1	0	0	0
Güçlü Etkileşimler / İyonik Bağ	1	0	0	0
Güçlü Etkileşimler / Kovalent Bağ	1	0	0	0
Hâl Değişimi	1	0	0	0
Kimyasal Hesaplamalar / Miktar İçeren Problemler	1	0	0	0
Kimyasal Hesaplamalar / Sınırlayıcı Bileşen Hesaplamaları	1	0	0	0
Ayırma ve Safaştırma Teknikleri	1	0	0	0
Asit ve Bazların Metallerle Tepkimeleri	1	0	0	0
Biyoloji	0	0	0	0
Lipitler	1	0	1	0
Plastit	1	1	0	100
Hayvanlar	1	0	1	0
Mitoz	1	1	0	100
Cinsiyete Bağlı Kalıtım	1	0	1	0
Güncel Çevre Sorunları	1	0	0	0

BİLGİ SARMAL TG TYT 1

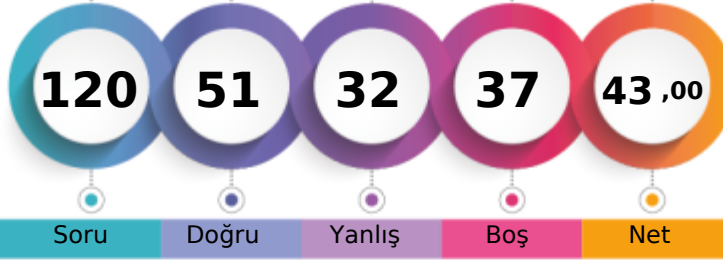

268,785 % 41,66

MANİSA / YUNUSEMRE
ÖZEL MANİSA KEP KİŞİSEL GELİŞİM KURSU11 - 11121
CEYLİN UYGUN

1. Öğrenci

Sizin yeriniz
(147225.)

Sonuncu Öğrenci

Soru Doğru Yanlış Boş Net

Şube Kurum İlçe İl Genel

Öğrenci Sıra No 42 306 1045 3329 147225 % 41,66

Sınava Katılan Öğrenci Sayısı 80 482 1675 7316 353399

		Soru	Doğru	Yanlış	Boş	Net	Başarı	
TYT Türkçe		40	27	10	3	24,50	% 61	
Cevap Anahtarı	B	EECDCCBADABACCCCEACBEDCECCDBAEABCAABAD						
Cevaplarınız		EECeC BADbdAaCCCEACeEDCa CdcBAEABCbAB e						

	S	D	Y	B%
Türkçe	0	0	0	0
Metne Sözcük Yerleştirme	1	1	0	100
Sözcükte Anlam	3	3	0	100
Cümleyi Yorumlama ve Açıklama	2	1	1	50
Parçadaki Cümlelerin İçerik ve Özellikleri	1	1	0	100
Eklere ve Ek Çeşitleri	1	0	0	0
Ad Söylü Sözcükler - Karma	1	0	0	0
Ses Bilgisi - Karma	1	0	1	0
Noktalamaya İşaretleri - Karma	2	1	1	50
Bitişik ve Ayrı Yazılan Kelimeler	1	0	1	0
Yazım Kuralları - Karma	1	1	0	100
Cümlelerin Öğeleri - Karma	1	0	1	0
Paragrafta Ana Düşünce (Ana Fikir)	11	9	1	82
Paragrafa Özgü Soru Kökü	8	6	1	75
Paragrafta Anlatım Akışını Bozan Cümle	1	1	0	100
Paragrafa Cümle Yerleştirme	2	1	1	50
ANLATIM TEKNİKLERİ VE DÜŞÜNCEYİ GELİŞTİRME YOLLARI	1	1	0	100
Paragrafta Boş Bırakılan Yerleri Tamamlama	4	2	2	50
Paragrafta Yardımcı Düşünceler	2	1	1	50
Cümlelerden Paragraf Oluşturma	1	1	0	100
Paragrafın Karşılık Olduğu Soruyu Belirleme	1	1	0	100
Bir Paragrafa Bağlı Çoklu Sorular	6	5	1	83
Paragrafın Konusu	1	1	0	100

		Soru	Doğru	Yanlış	Boş	Net	Başarı	
Matematik-1		30	5	8	17	3,00	% 10	
Geometri		10	0	1	9	-0,25	% 0	
TYT Matematik		40	5	9	26	2,75	% 7	
Cevap Anahtarı	B	BBEDDBDBDCDAAABCCDABBACBACCDBBECAEABEB						
Cevaplarınız		eBb D a de ab BBC a c						

	S	D	Y	B%
Matematik-1	0	0	0	0
RASYONEL SAYILAR	1	0	1	0
Rasyonel Sayılar	1	0	0	0
Üslü İfadeler	1	0	1	0
Kökü İfadeler	1	1	0	100
Mutlak Değerli Denklemler	1	0	1	0
Aralık Kavramı ve Basit Eşitsizlikler	1	0	0	0
Tek ve Çift Sayılar	1	0	0	0
Çok Bilinmeyenli Denklemler	1	1	0	100
Asal Sayılar ve Aralarında Asal Sayılar	1	0	0	0
Küme Kavramı ve Kümelere İşlemler	1	0	0	0
Önemeler ve Bileşik Önemeler	1	0	0	0
Fonksiyon Grafikleri	1	0	0	0
Faktöriyel Kavramı	1	0	1	0
Bölünebilirlik Kuralları	1	0	1	0
Dört İşlem Yeteneği	1	0	0	0
VERİ	1	0	0	0
Sayı Problemleri	3	0	1	0
Kesir Problemleri	2	1	0	50
Yüzde, Kar-Zarar Problemleri	2	0	1	0
Hareket Problemleri	1	0	0	0

		Soru	Doğru	Yanlış	Boş	Net	Başarı	
Tarih-1		5	3	1	1	2,75	% 55	
Coğrafya-1		5	3	1	1	2,75	% 55	
Felsefe		5	4	1	0	3,75	% 75	
Din Kült. ve Ahl. Bil.		5	4	1	0	3,75	% 75	
Felsefe (Seçmeli)		5	0	0	5	0,00	% 0	
TYT Sosyal		20	14	4	2	13,00	% 65	
Cevap Anahtarı	B	BCEADDCAACCAABCBDADBEDEEA						
Cevaplarınız		d EADDCAc CeAABCBDd						

	S	D	Y	B%
Tarih-1	0	0	0	0
İlk ve Orta Çağlarda İÇ Asya'daki Türk siyasi teşekküllerinin güç ve yönetim yapısını açıklar.	1	1	0	100
Türklerin Anadolu'ya yerleşmeye başlaması ile Türkiye Selçuklu Devleti'nin yıkılışı arasındaki süreçte meydana gelen 1	1	1	0	100
Tanzimat Fermanı, Islahat Fermanı ve Kanun-ı Esasi'nin içeriklerini küresel ve yerel siyasi şartlar bağlamında değerlendirir	1	0	1	0
Siyasi alanda meydana gelen gelişmeleri kavrar.	1	0	0	0
Düzenli ordunun kurulmasından Mudanya Ateşkes Antlaşması'na kadar meydana gelen gelişmeleri Türkiye'nin bağımsızlığına kadar	1	1	0	100
Coğrafya-1	0	0	0	0
Türkiye'de İklim	1	0	1	0
Dış Kuvvetler	1	0	0	0
Dünyada Nüfusun Dağılışı	1	1	0	100
Bölge ve Bölge Türleri	1	1	0	100
Afetlerin Genel Özellikleri	1	1	0	100
Felsefe	0	0	0	0
Düşünme ve akıl yürütmeye ilişkin kavramları açıklar.	1	1	0	100
Bilim felsefesinin konusunu ve problemlerini açıklar.	1	1	0	100
Örnek felsefi metinlerinden hareketle 18. yüzyıl -19. yüzyıl filozoflarının felsefi görüşlerini analiz eder.	1	1	0	100
Felsefenin anlamını açıklar.	1	0	1	0
Sanat felsefesinin konusunu ve problemlerini açıklar.	1	1	0	100
Din Kült. ve Ahl. Bil.	0	0	0	0
Din ve İslam	1	1	0	100
İslam ve İbadet	1	0	1	0
Din ve Hayat	1	1	0	100

		Soru	Doğru	Yanlış	Boş	Net	Başarı	
Fizik		7	2	3	2	1,25	% 18	
Kimya		7	1	3	3	0,25	% 4	
Biyoloji		6	2	3	1	1,25	% 21	
TYT Fen		20	5	9	6	2,75	% 14	
Cevap Anahtarı	B	DECDECCDECCABEBCEAEED						
Cevaplarınız		cbb EC bc eA Bdcde						

	S	D	Y	B%
Fizik	0	0	0	0
Fiziksel Niceliklerin Sınıflandırılması	1	0	0	0
Adezyon, Kohezyon, Yüzey Gerilimi ve Kılcalılık	1	1	0	100
Elektrik Devreleri	1	0	1	0
İvme	1	0	1	0
Işık Şiddeti, Işık Akısı ve Aydınlanma	1	0	1	0
Dalgalarla İlgili Temel Kavramlar	1	0	0	0
Katı, Sıvı, Gaz Basıncı	1	1	0	100
Kimya	0	0	0	0
Kimya Disiplinleri ve Kimyacıların Çalışma Alanları	1	0	0	0
Atomun Yapısı	1	0	0	0
Güçlü Etkileşimler / İyonik Bağ	1	0	1	0
Güçlü Etkileşimler / Kovalent Bağ	1	0	1	0
Hâl Değişimi	1	0	1	0
Kimyasal Hesaplamalar / Miktar İçeren Problemler	1	0	0	0
Kimyasal Hesaplamalar / Sınırlayıcı Bileşen Hesaplamaları	1	0	0	0
Ayırma ve Safaştırma Teknikleri	1	0	1	0
Asit ve Bazların Metallerle Tepkimeleri	1	1	0	100
Biyoloji	0	0	0	0
Lipitler	1	0	0	0
Plastit	1	1	0	100
Hayvanlar	1	1	0	100
Mitoz	1	0	1	0
Cinsiyete Bağlı Kalıtım	1	0	1	0
Güncel Çevre Sorunları	1	0	1	0

BİLGİ SARMAL TG TYT 1

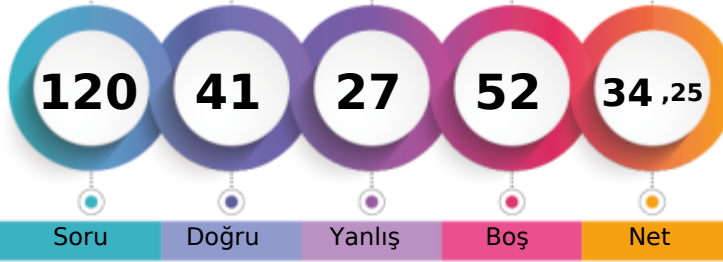

243,308 % 57,67

MANİSA / YUNUSEMRE
ÖZEL MANİSA KEP KİŞİSEL GELİŞİM KURSU11 - 11144
DALYA MİNA ÖZTÜRK

1. Öğrenci

Sizin yeriniz
(203788.)

Sonuncu Öğrenci

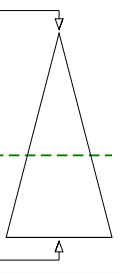

Soru Doğru Yanlış Boş Net

Şube Kurum İlçe İl Genel

Öğrenci Sıra No 57 368 1277 4565 203788 % 57,67

Sınava Katılan Öğrenci Sayısı 80 482 1675 7316 353399

	Soru	Doğru	Yanlış	Boş	Net	Başarı
TYT Türkçe	40	20	9	11	17,75	% 44
Cevap Anahtarı	A ABEECDDBADDABACCCDEACBEDCBCECCDBAEABCAAB					
Cevaplarınız	ABEECeC DccACCC DEAC cbc CCD dE bAd					

	S	D	Y	B%
Türkçe	0	0	0	0
Metne Sözcük Yerleştirme	1	1	0	100
Sözcükte Anlam	3	3	0	100
Cümleyi Yorumlama ve Açıklama	2	1	1	50
Parçadaki Cümlelerin İçerik ve Özellikleri	1	1	0	100
Eklere ve Ek Çeşitleri	1	0	0	0
Ad Söylü Sözcükler - Karma	1	0	0	0
Ses Bilgisi - Karma	1	0	0	0
Noktalama İşaretleri - Karma	2	1	1	50
Bitişik ve Ayrı Yazılan Kelimeler	1	0	1	0
Yazım Kuralları - Karma	1	1	0	100
Cümlelerin Öğeleri - Karma	1	1	0	100
Paragrafta Ana Düşünce (Ana Fikir)	11	4	4	36
Paragrafa Özgü Soru Kökü	8	4	2	50
Paragrafta Anlatım Akışını Bozan Cümle	1	0	0	0
Paragrafa Cümle Yerleştirme	2	2	0	100
ANLATIM TEKNİKLERİ VE DÜŞÜNCEYİ GELİŞTİRME YOLLARI	1	1	0	100
Paragrafta Boş Bırakılan Yerleri Tamamlama	4	3	0	75
Paragrafta Yardımcı Düşünceler	2	1	1	50
Cümlelerden Paragraf Oluşturma	1	0	0	0
Paragrafın Karşılık Olduğu Soruyu Belirleme	1	0	1	0
Bir Paragrafa Bağlı Çoklu Sorular	6	1	2	17
Paragrafın Konusu	1	0	0	0

	Soru	Doğru	Yanlış	Boş	Net	Başarı
Matematik-1	30	7	7	16	5,25	% 18
Geometri	10	0	0	10	0,00	% 0
TYT Matematik	40	7	7	26	5,25	% 13
Cevap Anahtarı	A BDBBEDBDCDDBCDAAABCCDABBACBACBEBBEBCEAEAB					
Cevaplarınız	BDBB edDeD b b C a d					

	S	D	Y	B%
Matematik-1	0	0	0	0
RASYONEL SAYILAR	1	1	0	100
Rasyonel Sayılar	1	1	0	100
Üslü İfadeler	1	1	0	100
Kökü İfadeler	1	1	0	100
Mutlak Değerli Denklemler	1	0	0	0
Aralık Kavramı ve Basit Eşitsizlikler	1	0	1	0
Tek ve Çift Sayılar	1	0	1	0
Çok Bilinmeyenli Denklemler	1	1	0	100
Asal Sayılar ve Aralarında Asal Sayılar	1	0	1	0
Küme Kavramı ve Kümelere İşlemler	1	1	0	100
Önemeler ve Bileşik Önemeler	1	0	0	0
Fonksiyon Grafikleri	1	0	0	0
Faktöriyel Kavramı	1	0	1	0
Bölünebilme Kuralları	1	0	0	0
Dört İşlem Yeteneği	1	0	0	0
VERİ	1	0	1	0
Sayı Problemleri	3	1	0	33
Kesir Problemleri	2	0	1	0
Yüzde, Kar-Zarar Problemleri	2	0	1	0
Hareket Problemleri	1	0	0	0

	Soru	Doğru	Yanlış	Boş	Net	Başarı
Tarih-1	5	4	0	1	4,00	% 80
Coğrafya-1	5	0	1	4	-0,25	% 0
Felsefe	5	1	3	1	0,25	% 5
Din Kült. ve Ahl. Bil.	5	3	1	1	2,75	% 55
Felsefe (Seçmeli)	5	0	0	5	0,00	% 0
TYT Sosyal	20	8	5	7	6,75	% 34
Cevap Anahtarı	A ADBCEDADCBACCADACBDAEBEE					
Cevaplarınız	ADBC b ed CeD bBD					

	S	D	Y	B%
Tarih-1	0	0	0	0
İlk ve Orta Çağlarda İÇ Asya'daki Türk siyasi teşekküllerinin güç ve yönetim yapısını açıklar.	1	1	0	100
Türklerin Anadolu'ya yerleşmeye başlaması ile Türkiye Selçuklu Devleti'nin yıkılışı arasındaki süreçte meydana gelen 1	1	1	0	100
Tanzimat Fermanı, Islahat Fermanı ve Kanun-ı Esasi'nin içeriklerini küresel ve yerel siyasi şartlar bağlamında değerlendirir	1	1	0	100
Siyasi alanda meydana gelen gelişmeleri kavrar.	1	1	0	100
Düzenli ordunun kurulmasından Mudanya Ateşkes Antlaşması'na kadar meydana gelen gelişmeleri Türkiye'nin bağımsızlığına kadar	1	0	0	0
Coğrafya-1	0	0	0	0
Türkiye'de İklim	1	0	1	0
Dış Kuvvetler	1	0	0	0
Dünyada Nüfusun Dağılışı	1	0	0	0
Bölge ve Bölge Türleri	1	0	0	0
Afetlerin Genel Özellikleri	1	0	0	0
Felsefe	0	0	0	0
Düşünme ve akıl yürütmeye ilişkin kavramları açıklar.	1	0	1	0
Bilim felsefesinin konusunu ve problemlerini açıklar.	1	0	1	0
Örnek felsefi metinlerinden hareketle 18. yüzyıl -19. yüzyıl filozoflarının felsefi görüşlerini analiz eder.	1	0	0	0
Felsefenin anlamını açıklar.	1	1	0	100
Sanat felsefesinin konusunu ve problemlerini açıklar.	1	0	1	0
Din Kült. ve Ahl. Bil.	0	0	0	0
Din ve İslam	1	1	0	100
İslam ve İbadet	1	0	0	0
Din ve Hayat	1	0	1	0

	Soru	Doğru	Yanlış	Boş	Net	Başarı
Fizik	7	2	2	3	1,50	% 21
Kimya	7	1	2	4	0,50	% 7
Biyoloji	6	3	2	1	2,50	% 42
TYT Fen	20	6	6	8	4,50	% 23
Cevap Anahtarı	A CCDECEDEBEDECCADEBCEAE					
Cevaplarınız	dD cEd d C DEBb b					

	S	D	Y	B%
Fizik	0	0	0	0
Fiziksel Niceliklerin Sınıflandırılması	1	0	0	0
Adezyon, Kohezyon, Yüzey Gerilimi ve Kılcallık	1	0	1	0
Elektrik Devreleri	1	1	0	100
İvme	1	0	0	0
Işık Şiddeti, Işık Akısı ve Aydınlanma	1	0	0	0
Dalgalarla İlgili Temel Kavramlar	1	0	1	0
Katı, Sıvı, Gaz Basıncı	1	1	0	100
Kimya	0	0	0	0
Kimya Disiplinleri ve Kimyacıların Çalışma Alanları	1	0	1	0
Atomun Yapısı	1	0	0	0
Güçlü Etkileşimler / İyonik Bağ	1	0	0	0
Güçlü Etkileşimler / Kovalent Bağ	1	0	0	0
Hâl Değişimi	1	0	1	0
Kimyasal Hesaplamalar / Miktar İçeren Problemler	1	0	0	0
Kimyasal Hesaplamalar / Sınırlayıcı Bileşen Hesaplamaları	1	0	0	0
Ayırma ve Safaştırma Teknikleri	1	1	0	100
Asit ve Bazların Metallerle Tepkimeleri	1	0	0	0
Biyoloji	0	0	0	0
Lipitler	1	1	0	100
Plastit	1	1	0	100
Hayvanlar	1	1	0	100
Mitoz	1	0	1	0
Cinsiyete Bağlı Kalıtım	1	0	0	0
Güncel Çevre Sorunları	1	0	1	0

BİLGİ SARMAL TG TYT 1

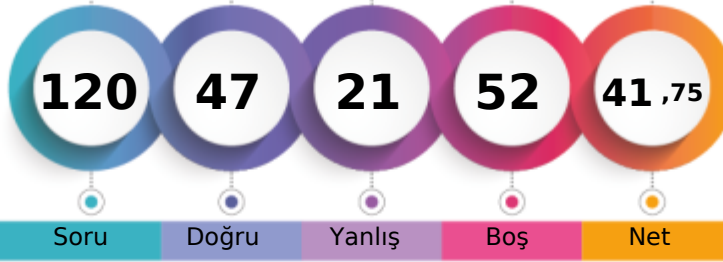

265,248 % 43,71

MANİSA / YUNUSEMRE
ÖZEL MANİSA KEP KİŞİSEL GELİŞİM KURSU11 - 11055
ECEM ERKİL

1. Öğrenci

Sizin yeriniz
(154461.)

Sonuncu Öğrenci

Soru Doğru Yanlış Boş Net

Şube Kurum İlçe İl Genel

Öğrenci Sıra No 43 311 1078 3486 154461 % 43,71

Sınava Katılan Öğrenci Sayısı 80 482 1675 7316 353399

		Soru	Doğru	Yanlış	Boş	Net	Başarı	
TYT Türkçe		40	24	9	7	21,75	% 54	
Cevap Anahtarı	B	EECDCCBBADABACCCCEDEACBEDCECCDBAEABCAABAD						
Cevaplarınız		aECeCBBADecACCCCEcbBEDbBECCbBAE					e	

	S	D	Y	B%
Türkçe	0	0	0	0
Metne Sözcük Yerleştirme	1	1	0	100
Sözcükte Anlam	3	2	1	67
Cümleyi Yorumlama ve Açıklama	2	1	1	50
Parçadaki Cümlelerin İçerik ve Özellikleri	1	1	0	100
Eklere ve Ek Çeşitleri	1	1	0	100
Ad Söylü Sözcükler - Karma	1	0	0	0
Ses Bilgisi - Karma	1	0	1	0
Noktalama İşaretleri - Karma	2	1	1	50
Bitişik ve Ayrı Yazılan Kelimeler	1	0	1	0
Yazım Kuralları - Karma	1	1	0	100
Cümlelerin Öğeleri - Karma	1	1	0	100
Paragrafta Ana Düşünce (Ana Fikir)	11	8	1	73
Paragrafa Özgü Soru Kökü	8	4	3	50
Paragrafta Anlatım Akışını Bozan Cümle	1	1	0	100
Paragrafa Cümle Yerleştirme	2	2	0	100
ANLATIM TEKNİKLERİ VE DÜŞÜNCEYİ GELİŞTİRME YOLLARI	1	1	0	100
Paragrafta Boş Bırakılan Yerleri Tamamlama	4	1	2	25
Paragrafta Yardımcı Düşünceler	2	0	1	0
Cümlelerden Paragraf Oluşturma	1	1	0	100
Paragrafın Karşılık Olduğu Soruyu Belirleme	1	1	0	100
Bir Paragrafa Bağlı Çoklu Sorular	6	0	0	0
Paragrafın Konusu	1	0	0	0

		Soru	Doğru	Yanlış	Boş	Net	Başarı	
Tarih-1		5	1	0	4	1,00	% 20	
Coğrafya-1		5	2	0	3	2,00	% 40	
Felsefe		5	0	1	4	-0,25	% 0	
Din Kült. ve Ahl. Bil.		5	5	0	0	5,00	% 100	
Felsefe (Seçmeli)		5	0	0	5	0,00	% 0	
TYT Sosyal		20	8	1	11	7,75	% 39	
Cevap Anahtarı	B	BCEADDCADACCAABCBDADBEDEE						
Cevaplarınız		A D A d CBDAD						

	S	D	Y	B%
Tarih-1	0	0	0	0
İlk ve Orta Çağlarda İç Asya'daki Türk siyasi teşekküllerinin güç ve yönetim yapısını açıklar.	1	1	0	100
Türklerin Anadolu'ya yerleşmeye başlaması ile Türkiye Selçuklu Devleti'nin yıkılışı arasındaki süreçte meydana gelen 1	1	0	0	0
Tanzimat Fermanı, Islahat Fermanı ve Kanun-ı Esasi'nin içeriklerini küresel ve yerel siyasi şartlar bağlamında değerlendirir	1	0	0	0
Siyasi alanda meydana gelen gelişmeleri kavrar.	1	0	0	0
Düzenli ordunun kurulmasından Mudanya Ateşkes Antlaşması'na kadar meydana gelen gelişmeleri Türkiye'nin bağımsızlığına kadar	1	0	0	0
Coğrafya-1	0	0	0	0
Türkiye'de İklim	1	0	0	0
Dış Kuvvetler	1	0	0	0
Dünyada Nüfusun Dağılışı	1	1	0	100
Bölge ve Bölge Türleri	1	0	0	0
Afetlerin Genel Özellikleri	1	1	0	100
Felsefe	0	0	0	0
Düşünme ve akıl yürütmeye ilişkin kavramları açıklar.	1	0	0	0
Bilim felsefesinin konusunu ve problemlerini açıklar.	1	0	0	0
Örnek felsefi metinlerinden hareketle 18. yüzyıl -19. yüzyıl filozoflarının felsefi görüşlerini analiz eder.	1	0	0	0
Felsefenin anlamını açıklar.	1	0	1	0
Sanat felsefesinin konusunu ve problemlerini açıklar.	1	0	0	0
Din Kült. ve Ahl. Bil.	0	0	0	0
Din ve İslam	1	1	0	100
İslam ve İbadet	1	1	0	100
Din ve Hayat	1	1	0	100

		Soru	Doğru	Yanlış	Boş	Net	Başarı	
Matematik-1		30	13	6	11	11,50	% 38	
Geometri		10	1	0	9	1,00	% 10	
TYT Matematik		40	14	6	20	12,50	% 31	
Cevap Anahtarı	B	BBEDDBDBCDAAABCCDABBACBACCDBBECAEABEB						
Cevaplarınız		BBED DBb CeAA e ecdACB C					B	

	S	D	Y	B%
Matematik-1	0	0	0	0
RASYONEL SAYILAR	1	1	0	100
Rasyonel Sayılar	1	1	0	100
Üslü ifadeler	1	1	0	100
Kökü ifadeler	1	1	0	100
Mutlak Değerli Denklemler	1	1	0	100
Aralık Kavramı ve Basit Eşitsizlikler	1	1	0	100
Tek ve Çift Sayılar	1	0	0	0
Çok Bilinmeyenli Denklemler	1	0	0	0
Asal Sayılar ve Aralarında Asal Sayılar	1	1	0	100
Küme Kavramı ve Kümelere İşlemler	1	0	0	0
Önemeler ve Bileşik Önemeler	1	0	1	0
Fonksiyon Grafikleri	1	0	0	0
Faktöriyel Kavramı	1	1	0	100
Bölünebilme Kuralları	1	0	1	0
Dört İşlem Yeteneği	1	1	0	100
VERİ	1	1	0	100
Sayı Problemleri	3	1	0	33
Kesir Problemleri	2	0	1	0
Yüzde, Kar-Zarar Problemleri	2	0	1	0
Hareket Problemleri	1	0	0	0

		Soru	Doğru	Yanlış	Boş	Net	Başarı	
Fizik		7	1	3	3	0,25	% 4	
Kimya		7	0	2	5	-0,50	% 0	
Biyoloji		6	0	0	6	0,00	% 0	
TYT Fen		20	1	5	14	-0,25	% 0	
Cevap Anahtarı	B	DECDECCDECCABEBCEAEED						
Cevaplarınız		c baC c d						

	S	D	Y	B%
Fizik	0	0	0	0
Fiziksel Niceliklerin Sınıflandırılması	1	0	0	0
Adezyon, Kohezyon, Yüzey Gerilimi ve Kılcalılık	1	1	0	100
Elektrik Devreleri	1	0	0	0
İvme	1	0	1	0
Işık Şiddeti, Işık Akısı ve Aydınlanma	1	0	0	0
Dalgalarla İlgili Temel Kavramlar	1	0	1	0
Katı, Sıvı, Gaz Basıncı	1	0	1	0
Kimya	0	0	0	0
Kimya Disiplinleri ve Kimyacıların Çalışma Alanları	1	0	1	0
Atomun Yapısı	1	0	0	0
Güçlü Etkileşimler / İyonik Bağ	1	0	1	0
Güçlü Etkileşimler / Kovalent Bağ	1	0	1	0
Hâl Değişimi	1	0	0	0
Kimyasal Hesaplamalar / Miktar İçeren Problemler	1	0	0	0
Kimyasal Hesaplamalar / Sınırlayıcı Bileşen Hesaplamaları	1	0	0	0
Ayırma ve Safaştırma Teknikleri	1	0	0	0
Asit ve Bazların Metallerle Tepkimeleri	1	0	0	0
Biyoloji	0	0	0	0
Lipitler	1	0	0	0
Plastit	1	0	0	0
Hayvanlar	1	0	0	0
Mitoz	1	0	0	0
Cinsiyete Bağlı Kalıtım	1	0	0	0
Güncel Çevre Sorunları	1	0	0	0

BİLGİ SARMAL TG TYT 1



257,515 % 48,42

MANİSA / YUNUSEMRE
ÖZEL MANİSA KEP KİŞİSEL GELİŞİM KURSU

11 - 0
ECRİN TUNA



1. Öğrenci

Sizin yeriniz
(171099.)

Sonuncu Öğrenci

Soru Doğru Yanlış Boş Net

Şube Kurum İlçe İl Genel

Öğrenci Sıra No 50 332 1150 3857 171099 % 48,42

Sınava Katılan Öğrenci Sayısı 80 482 1675 7316 353399

	Soru	Doğru	Yanlış	Boş	Net	Başarı
TYT Türkçe	40	27	12	1	24,00	% 60
Cevap Anahtarı	B EECDCBBADABACCCCEACBECDCBDAEABCAABAD					
Cevaplarınız	ECeCdBADbBACCCCEAbBEDCaECCDaAdAeBAAeee					

	S	D	Y	B%
Türkçe	0	0	0	0
Metne Sözcük Yerleştirme	1	1	0	100
Sözcükte Anlam	3	2	0	67
Cümleyi Yorumlama ve Açıklama	2	1	1	50
Parçadaki Cümlelerin İçerik ve Özellikleri	1	1	0	100
Eklere ve Ek Çeşitleri	1	0	1	0
Ad Söylü Sözcükler - Karma	1	0	1	0
Ses Bilgisi - Karma	1	0	1	0
Noktalamaya İşaretleri - Karma	2	1	1	50
Bitişik ve Ayrı Yazılan Kelimeler	1	1	0	100
Yazım Kuralları - Karma	1	1	0	100
Cümlelerin Öğeleri - Karma	1	1	0	100
Paragrafta Ana Düşünce (Ana Fikir)	11	7	4	64
Paragrafa Özgü Soru Kökü	8	6	2	75
Paragrafta Anlatım Akışını Bozan Cümle	1	1	0	100
Paragrafa Cümle Yerleştirme	2	2	0	100
ANLATIM TEKNİKLERİ VE DÜŞÜNCEYİ GELİŞTİRME YOLLARI	1	1	0	100
Paragrafta Boş Bırakılan Yerleri Tamamlama	4	3	1	75
Paragrafta Yardımcı Düşünceler	2	2	0	100
Cümlelerden Paragraf Oluşturma	1	0	1	0
Paragrafın Karşılık Olduğu Soruyu Belirleme	1	1	0	100
Bir Paragrafa Bağlı Çoklu Sorular	6	3	3	50
Paragrafın Konusu	1	1	0	100

	Soru	Doğru	Yanlış	Boş	Net	Başarı
Matematik-1	30	3	4	23	2,00	% 7
Geometri	10	0	0	10	0,00	% 0
TYT Matematik	40	3	4	33	2,00	% 5
Cevap Anahtarı	B BBEDDBDBDCDAABCCDABBACBACCCDBBECAEABEB					
Cevaplarınız	aBa eD e B					

	S	D	Y	B%
Matematik-1	0	0	0	0
RASYONEL SAYILAR	1	0	1	0
Rasyonel Sayılar	1	0	0	0
Üslü İfadeler	1	0	1	0
Kökü İfadeler	1	1	0	100
Mutlak Değerli Denklemler	1	0	1	0
Aralık Kavramı ve Basit Eşitsizlikler	1	0	0	0
Tek ve Çift Sayılar	1	0	0	0
Çok Bilinmeyenli Denklemler	1	0	0	0
Asal Sayılar ve Aralarında Asal Sayılar	1	0	0	0
Küme Kavramı ve Kümelere İşlemler	1	0	0	0
Önemeler ve Bileşik Önemeler	1	1	0	100
Fonksiyon Grafikleri	1	0	0	0
Faktöriyel Kavramı	1	0	0	0
Bölünebilme Kuralları	1	0	1	0
Dört İşlem Yeteneği	1	0	0	0
VERİ	1	0	0	0
Sayı Problemleri	3	0	0	0
Kesir Problemleri	2	0	0	0
Yüzde, Kar-Zarar Problemleri	2	0	0	0
Hareket Problemleri	1	0	0	0

	Soru	Doğru	Yanlış	Boş	Net	Başarı
Tarih-1	5	3	1	1	2,75	% 55
Coğrafya-1	5	2	2	1	1,50	% 30
Felsefe	5	3	1	1	2,75	% 55
Din Kült. ve Ahl. Bil.	5	4	1	0	3,75	% 75
Felsefe (Seçmeli)	5	0	0	5	0,00	% 0
TYT Sosyal	20	12	5	3	10,75	% 54
Cevap Anahtarı	B BCEADDCADACCAABCBDADBEESA					
Cevaplarınız	B aAD CAcc eAABCBDd					

	S	D	Y	B%
Tarih-1	0	0	0	0
İlk ve Orta Çağlarda İÇ Asya'daki Türk siyasi teşekküllerinin güç ve yönetim yapısını açıklar.	1	1	0	100
Türklerin Anadolu'ya yerleşmeye başlaması ile Türkiye Selçuklu Devleti'nin yıkılışı arasındaki süreçte meydana gelen 1	1	1	0	100
Tanzimat Fermanı, Islahat Fermanı ve Kanun-ı Esasi'nin içeriklerini küresel ve yerel siyasi şartlar bağlamında değerlendirir	1	1	0	100
Siyasi alanda meydana gelen gelişmeleri kavrar.	1	0	0	0
Düzenli ordunun kurulmasından Mudanya Ateşkes Antlaşması'na kadar meydana gelen gelişmeleri Türkiye'nin bağımsız	1	0	1	0
Coğrafya-1	0	0	0	0
Türkiye'de İklim	1	0	1	0
Dış Kuvvetler	1	0	1	0
Dünyada Nüfusun Dağılışı	1	0	0	0
Bölge ve Bölge Türleri	1	1	0	100
Afetlerin Genel Özellikleri	1	1	0	100
Felsefe	0	0	0	0
Düşünme ve akıl yürütmeye ilişkin kavramları açıklar.	1	1	0	100
Bilim felsefesinin konusunu ve problemlerini açıklar.	1	1	0	100
Örnek felsefi metinlerinden hareketle 18. yüzyıl -19. yüzyıl filozoflarının felsefi görüşlerini analiz eder.	1	0	0	0
Felsefenin anlamını açıklar.	1	0	1	0
Sanat felsefesinin konusunu ve problemlerini açıklar.	1	1	0	100
Din Kült. ve Ahl. Bil.	0	0	0	0
Din ve İslam	1	1	0	100
İslam ve İbadet	1	0	1	0
Din ve Hayat	1	1	0	100

	Soru	Doğru	Yanlış	Boş	Net	Başarı
Fizik	7	2	5	0	0,75	% 11
Kimya	7	1	3	3	0,25	% 4
Biyoloji	6	2	2	2	1,50	% 25
TYT Fen	20	5	10	5	2,50	% 13
Cevap Anahtarı	B DECDECCDECCABEBCEAEED					
Cevaplarınız	aEbbcbCbE b d BCbd					

	S	D	Y	B%
Fizik	0	0	0	0
Fiziksel Niceliklerin Sınıflandırılması	1	1	0	100
Adezyon, Kohezyon, Yüzey Gerilimi ve Kılcallık	1	0	1	0
Elektrik Devreleri	1	0	1	0
İvme	1	1	0	100
Işık Şiddeti, Işık Akısı ve Aydınlanma	1	0	1	0
Dalgalarla İlgili Temel Kavramlar	1	0	1	0
Katı, Sıvı, Gaz Basıncı	1	0	1	0
Kimya	0	0	0	0
Kimya Disiplinleri ve Kimyacıların Çalışma Alanları	1	0	1	0
Atomun Yapısı	1	0	0	0
Güçlü Etkileşimler / İyonik Bağ	1	0	1	0
Güçlü Etkileşimler / Kovalent Bağ	1	0	1	0
Hâl Değişimi	1	1	0	100
Kimyasal Hesaplamalar / Miktar İçeren Problemler	1	0	0	0
Kimyasal Hesaplamalar / Sınırlayıcı Bileşen Hesaplamaları	1	0	0	0
Ayırma ve Safaştırma Teknikleri	1	0	1	0
Asit ve Bazların Metallerle Tepkimeleri	1	0	0	0
Biyoloji	0	0	0	0
Lipitler	1	0	0	0
Plastit	1	0	0	0
Hayvanlar	1	1	0	100
Mitoz	1	1	0	100
Cinsiyete Bağlı Kalıtım	1	0	1	0
Güncel Çevre Sorunları	1	0	1	0

BİLGİ SARMAL TG TYT 1

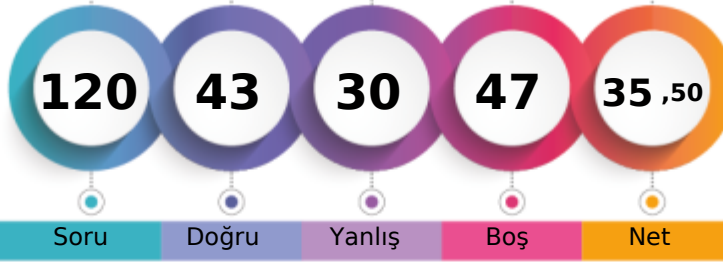

246,543 % 55,50

MANİSA / YUNUSEMRE
ÖZEL MANİSA KEP KİŞİSEL GELİŞİM KURSU11 - 11138
ELA NAZ KOCAEL

1. Öğrenci

Sizin yeriniz
(196154.)

Sonuncu Öğrenci

Soru Doğru Yanlış Boş Net

Şube Kurum İlçe İl Genel

Öğrenci Sıra No 56 362 1257 4398 196154 % 55,50

Sınava Katılan Öğrenci Sayısı 80 482 1675 7316 353399

	Soru	Doğru	Yanlış	Boş	Net	Başarı
TYT Türkçe	40	24	13	3	20,75	% 52
Cevap Anahtarı	B	EECDCCBADABACCCCEDEACBEDCECCDBAEABCAABAD				
Cevaplarınız		EECeCBBADABA bCCaEbeBdDdBaCCbadEedCAAB				

	S	D	Y	B%
Türkçe	0	0	0	0
Metne Sözcük Yerleştirme	1	1	0	100
Sözcükte Anlam	3	3	0	100
Cümleyi Yorumlama ve Açıklama	2	1	1	50
Parçadaki Cümlelerin İçerik ve Özellikleri	1	1	0	100
Eklere ve Ek Çeşitleri	1	1	0	100
Ad Söylü Sözcükler - Karma	1	0	0	0
Ses Bilgisi - Karma	1	0	0	0
Noktalamaya İşaretleri - Karma	2	2	0	100
Bitişik ve Ayrı Yazılan Kelimeler	1	1	0	100
Yazım Kuralları - Karma	1	1	0	100
Cümlelerin Öğeleri - Karma	1	0	0	0
Paragrafta Ana Düşünce (Ana Fikir)	11	7	4	64
Paragrafa Özgü Soru Kökü	8	2	6	25
Paragrafta Anlatım Akışını Bozan Cümle	1	1	0	100
Paragrafa Cümle Yerleştirme	2	1	1	50
ANLATIM TEKNİKLERİ VE DÜŞÜNCEYİ GELİŞTİRME YOLLARI	1	1	0	100
Paragrafta Boş Bırakılan Yerleri Tamamlama	4	2	2	50
Paragrafta Yardımcı Düşüncüler	2	1	1	50
Cümlelerden Paragraf Oluşturma	1	0	1	0
Paragrafın Karşılık Olduğu Soruyu Belirleme	1	0	1	0
Bir Paragrafa Bağlı Çoklu Sorular	6	4	2	67
Paragrafın Konusu	1	0	1	0

	Soru	Doğru	Yanlış	Boş	Net	Başarı
Matematik-1	30	3	4	23	2,00	% 7
Geometri	10	0	2	8	-0,50	% 0
TYT Matematik	40	3	6	31	1,50	% 4
Cevap Anahtarı	B	BBEDBDDDBDCDAABCCDABBACBACCCBBEBCAEABEB				
Cevaplarınız		acD D B a e aa				

	S	D	Y	B%
Matematik-1	0	0	0	0
RASYONEL SAYILAR	1	0	0	0
Rasyonel Sayılar	1	0	0	0
Üstü İfadeler	1	0	0	0
Kökü İfadeler	1	0	1	0
Mutlak Değerli Denklemler	1	0	1	0
Aralık Kavramı ve Basit Eşitsizlikler	1	1	0	100
Tek ve Çift Sayılar	1	0	0	0
Çok Bilinmeyenli Denklemler	1	0	0	0
Asal Sayılar ve Aralarında Asal Sayılar	1	0	1	0
Küme Kavramı ve Kümelere İşlemler	1	0	0	0
Önemeler ve Bileşik Önemeler	1	1	0	100
Fonksiyon Grafikleri	1	0	0	0
Faktöriyel Kavramı	1	0	0	0
Bölünebilme Kuralları	1	0	0	0
Dört İşlem Yeteneği	1	0	0	0
VERİ	1	0	0	0
Sayı Problemleri	3	0	1	0
Kesir Problemleri	2	1	0	50
Yüzde, Kar-Zarar Problemleri	2	0	0	0
Hareket Problemleri	1	0	0	0

	Soru	Doğru	Yanlış	Boş	Net	Başarı
Tarih-1	5	1	1	3	0,75	% 15
Coğrafya-1	5	3	1	1	2,75	% 55
Felsefe	5	5	0	0	5,00	% 100
Din Kült. ve Ahl. Bil.	5	4	0	1	4,00	% 80
Felsefe (Seçmeli)	5	0	0	5	0,00	% 0
TYT Sosyal	20	13	2	5	12,50	% 63
Cevap Anahtarı	B	BCEADDCADACCAABCBDADBEDEE				
Cevaplarınız		c DD ADeCCAABCBD D				

	S	D	Y	B%
Tarih-1	0	0	0	0
İlk ve Orta Çağlarda İÇ Asya'daki Türk siyasi teşekküllerinin güç ve yönetim yapısını açıklar.	1	0	0	0
Türklerin Anadolu'ya yerleşmeye başlaması ile Türkiye Selçuklu Devleti'nin yıkılışı arasındaki süreçte meydana gelen 1	1	1	0	100
Tanzimat Fermanı, Islahat Fermanı ve Kanun-ı Esasi'nin içeriklerini küresel ve yerel siyasi şartlar bağlamında değerlendirir	1	0	1	0
Siyasi alanda meydana gelen gelişmeleri kavrar.	1	0	0	0
Düzenli ordunun kurulmasından Mudanya Ateşkes Antlaşması'na kadar meydana gelen gelişmeleri Türkiye'nin bağımsız	1	0	0	0
Coğrafya-1	0	0	0	0
Türkiye'de İklim	1	1	0	100
Dış Kuvvetler	1	0	1	0
Dünyada Nüfusun Dağılışı	1	1	0	100
Bölge ve Bölge Türleri	1	0	0	0
Afetlerin Genel Özellikleri	1	1	0	100
Felsefe	0	0	0	0
Düşünme ve akıl yürütmeye ilişkin kavramları açıklar.	1	1	0	100
Bilim felsefesinin konusunu ve problemlerini açıklar.	1	1	0	100
Örnek felsefi metinlerinden hareketle 18. yüzyıl -19. yüzyıl filozoflarının felsefi görüşlerini analiz eder.	1	1	0	100
Felsefenin anlamını açıklar.	1	1	0	100
Sanat felsefesinin konusunu ve problemlerini açıklar.	1	1	0	100
Din Kült. ve Ahl. Bil.	0	0	0	0
Din ve İslam	1	1	0	100
İslam ve İbadet	1	0	0	0
Din ve Hayat	1	1	0	100

	Soru	Doğru	Yanlış	Boş	Net	Başarı
Fizik	7	1	3	3	0,25	% 4
Kimya	7	0	2	5	-0,50	% 0
Biyoloji	6	2	4	0	1,00	% 17
TYT Fen	20	3	9	8	0,75	% 4
Cevap Anahtarı	B	DECDECCDECCABEBCEAEED				
Cevaplarınız		d Eed e d cdbEEe				

	S	D	Y	B%
Fizik	0	0	0	0
Fiziksel Niceliklerin Sınıflandırılması	1	0	1	0
Adezyon, Kohezyon, Yüzey Gerilimi ve Kılcalılık	1	0	1	0
Elektrik Devreleri	1	0	0	0
İvme	1	0	1	0
Işık Şiddeti, Işık Akısı ve Aydınlanma	1	0	0	0
Dalgalarla İlgili Temel Kavramlar	1	0	0	0
Katı, Sıvı, Gaz Basıncı	1	1	0	100
Kimya	0	0	0	0
Kimya Disiplinleri ve Kimyacıların Çalışma Alanları	1	0	1	0
Atomun Yapısı	1	0	0	0
Güçlü Etkileşimler / İyonik Bağ	1	0	0	0
Güçlü Etkileşimler / Kovalent Bağ	1	0	0	0
Hâl Değişimi	1	0	0	0
Kimyasal Hesaplamalar / Miktar İçeren Problemler	1	0	0	0
Kimyasal Hesaplamalar / Sınırlayıcı Bileşen Hesaplamaları	1	0	0	0
Ayırma ve Safaştırma Teknikleri	1	0	1	0
Asit ve Bazların Metallerle Tepkimeleri	1	0	0	0
Biyoloji	0	0	0	0
Lipitler	1	0	1	0
Plastit	1	1	0	100
Hayvanlar	1	0	1	0
Mitoz	1	0	1	0
Cinsiyete Bağlı Kalıtım	1	0	1	0
Güncel Çevre Sorunları	1	1	0	100

BİLGİ SARMAL TG TYT 1

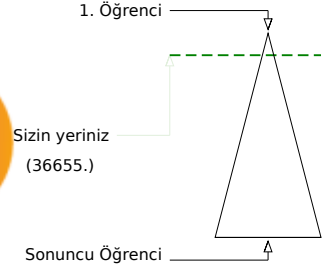
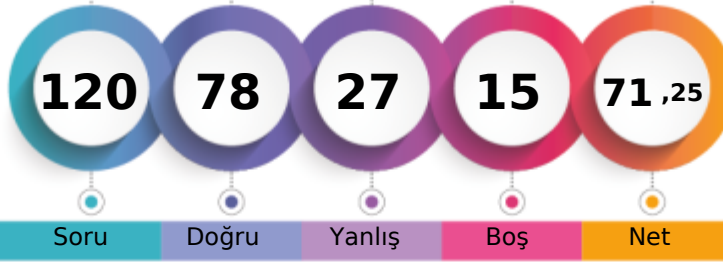

353,058 % 10,37

MANİSA / YUNUSEMRE
ÖZEL MANİSA KEP KİŞİSEL GELİŞİM KURSU11 - 8400
ELİF SUDE TÜRK

Şube	Kurum	İlçe	İl	Genel
Öğrenci Sıra No	10	99	428	928
Sınava Katılan Öğrenci Sayısı	80	482	1675	7316
				36655 % 10,37
				353399

	Soru	Doğru	Yanlış	Boş	Net	Başarı
TYT Türkçe	40	35	5	0	33,75	% 84
Cevap Anahtarı	B	EECDCCBBADABACCCCEACBEDCECCDBAEABCAABAD				
Cevaplarınız		EECeCBBDdBBAaCCCEACBEDCECCDBAEABCbAeAD				

	S	D	Y	B%
Türkçe	0	0	0	0
Metne Sözcük Yerleştirme	1	1	0	100
Sözcükte Anlam	3	3	0	100
Cümleli Yorumlama ve Açıklama	2	1	1	50
Parçadaki Cümlelerin İçerik ve Özellikleri	1	1	0	100
Eklere ve Ek Çeşitleri	1	1	0	100
Ad Söylü Sözcükler - Karma	1	1	0	100
Ses Bilgisi - Karma	1	1	0	100
Noktalamaya İşaretleri - Karma	2	1	1	50
Bitişik ve Ayrı Yazılan Kelimeler	1	1	0	100
Yazım Kuralları - Karma	1	1	0	100
Cümlelerin Öğeleri - Karma	1	0	1	0
Paragrafta Ana Düşünce (Ana Fikir)	11	10	1	91
Paragrafa Özgü Soru Kökü	8	8	0	100
Paragrafta Anlatım Akışını Bozan Cümle	1	1	0	100
Paragrafa Cümle Yerleştirme	2	2	0	100
ANLATIM TEKNİKLERİ VE DÜŞÜNCEYİ GELİŞTİRME YOLLARI	1	1	0	100
Paragrafta Boş Bırakılan Yerleri Tamamlama	4	3	1	75
Paragrafta Yardımcı Düşünceler	2	2	0	100
Cümlelerden Paragraf Oluşturma	1	1	0	100
Paragrafın Karşılık Olduğu Soruyu Belirleme	1	1	0	100
Bir Paragrafa Bağlı Çoklu Sorular	6	4	2	67
Paragrafın Konusu	1	1	0	100

	Soru	Doğru	Yanlış	Boş	Net	Başarı
Matematik-1	30	16	9	5	13,75	% 46
Geometri	10	4	0	6	4,00	% 40
TYT Matematik	40	20	9	11	17,75	% 44
Cevap Anahtarı	B	BBEBDDDBDCDAAABCCDABBACBACCCDBBECAEABEB				
Cevaplarınız		BBaBDDDBc eeb eBCC BBCACB dee B AB B				

	S	D	Y	B%
Matematik-1	0	0	0	0
RASYONEL SAYILAR	1	1	0	100
Rasyonel Sayılar	1	1	0	100
Üslü İfadeler	1	1	0	100
Kökü İfadeler	1	1	0	100
Mutlak Değerli Denklemler	1	0	1	0
Aralık Kavramı ve Basit Eşitsizlikler	1	1	0	100
Tek ve Çift Sayılar	1	1	0	100
Çok Bilinmeyenli Denklemler	1	1	0	100
Asal Sayılar ve Aralarında Asal Sayılar	1	0	1	0
Küme Kavramı ve Kümelere İşlemler	1	0	1	0
Önemeler ve Bileşik Önemeler	1	0	1	0
Fonksiyon Grafikleri	1	0	0	0
Faktöriyel Kavramı	1	0	1	0
Bölünebilme Kuralları	1	0	1	0
Dört İşlem Yeteneği	1	0	1	0
VERİ	1	0	0	0
Sayı Problemleri	3	2	1	67
Kesir Problemleri	2	2	0	100
Yüzde, Kar-Zarar Problemleri	2	1	0	50
Hareket Problemleri	1	0	0	0

	Soru	Doğru	Yanlış	Boş	Net	Başarı
Tarih-1	5	3	1	1	2,75	% 55
Coğrafya-1	5	5	0	0	5,00	% 100
Felsefe	5	2	2	1	1,50	% 30
Din Kült. ve Ahl. Bil.	5	4	1	0	3,75	% 75
Felsefe (Seçmeli)	5	0	0	5	0,00	% 0
TYT Sosyal	20	14	4	2	13,00	% 65
Cevap Anahtarı	B	BCEADDCADACCAABCBDADBEDEEA				
Cevaplarınız		a EADDCADA CbDbCBDbD				

	S	D	Y	B%
Tarih-1	0	0	0	0
İlk ve Orta Çağlarda İç Asya'daki Türk siyasi teşekküllerinin güç ve yönetim yapısını açıklar.	1	1	0	100
Türklerin Anadolu'ya yerleşmeye başlaması ile Türkiye Selçuklu Devleti'nin yıkılışı arasındaki süreçte meydana gelen 1	1	1	0	100
Tanzimat Fermanı, Islahat Fermanı ve Kanun-ı Esasi'nin içeriklerini küresel ve yerel siyasi şartlar bağlamında değerlendirir	1	0	1	0
Siyasi alanda meydana gelen gelişmeleri kavrar.	1	0	0	0
Düzenli ordunun kurulmasından Mudanya Ateşkes Antlaşması'na kadar meydana gelen gelişmeleri Türkiye'nin bağımsızlığına kadar	1	1	0	100
Coğrafya-1	0	0	0	0
Türkiye'de İklim	1	1	0	100
Dış Kuvvetler	1	1	0	100
Dünyada Nüfusun Dağılışı	1	1	0	100
Bölge ve Bölge Türleri	1	1	0	100
Afetlerin Genel Özellikleri	1	1	0	100
Felsefe	0	0	0	0
Düşünme ve akıl yürütmeye ilişkin kavramları açıklar.	1	1	0	100
Bilim felsefesinin konusunu ve problemlerini açıklar.	1	0	1	0
Örnek felsefi metinlerinden hareketle 18. yüzyıl -19. yüzyıl filozoflarının felsefi görüşlerini analiz eder.	1	0	0	0
Felsefenin anlamını açıklar.	1	1	0	100
Sanat felsefesinin konusunu ve problemlerini açıklar.	1	0	1	0
Din Kült. ve Ahl. Bil.	0	0	0	0
Din ve İslam	1	1	0	100
İslam ve İbadet	1	0	1	0
Din ve Hayat	1	1	0	100

	Soru	Doğru	Yanlış	Boş	Net	Başarı
Fizik	7	3	2	2	2,50	% 36
Kimya	7	2	5	0	0,75	% 11
Biyoloji	6	4	2	0	3,50	% 58
TYT Fen	20	9	9	2	6,75	% 34
Cevap Anahtarı	B	DECDECCDECCABEBCEAEED				
Cevaplarınız		cc DE CbEbbddEBEAEeEe				

	S	D	Y	B%
Fizik	0	0	0	0
Fiziksel Niceliklerin Sınıflandırılması	1	1	0	100
Adezyon, Kohezyon, Yüzey Gerilimi ve Kılcallık	1	0	0	0
Elektrik Devreleri	1	0	1	0
İvme	1	0	1	0
Işık Şiddeti, Işık Akısı ve Aydınlanma	1	0	0	0
Dalgalarla İlgili Temel Kavramlar	1	1	0	100
Katı, Sıvı, Gaz Basıncı	1	1	0	100
Kimya	0	0	0	0
Kimya Disiplinleri ve Kimyacıların Çalışma Alanları	1	0	1	0
Atomun Yapısı	1	1	0	100
Güçlü Etkileşimler / İyonik Bağ	1	0	1	0
Güçlü Etkileşimler / Kovalent Bağ	1	0	1	0
Hâl Değişimi	1	1	0	100
Kimyasal Hesaplamalar / Miktar İçeren Problemler	1	0	1	0
Kimyasal Hesaplamalar / Sınırlayıcı Bileşen Hesaplamaları	1	0	1	0
Ayırma ve Safaştırma Teknikleri	1	0	1	0
Asit ve Bazların Metallerle Tepkimeleri	1	0	1	0
Biyoloji	0	0	0	0
Lipitler	1	0	1	0
Plastit	1	1	0	100
Hayvanlar	1	1	0	100
Mitoz	1	0	1	0
Cinsiyete Bağlı Kalıtım	1	1	0	100
Güncel Çevre Sorunları	1	1	0	100

BİLGİ SARMAL TG TYT 1

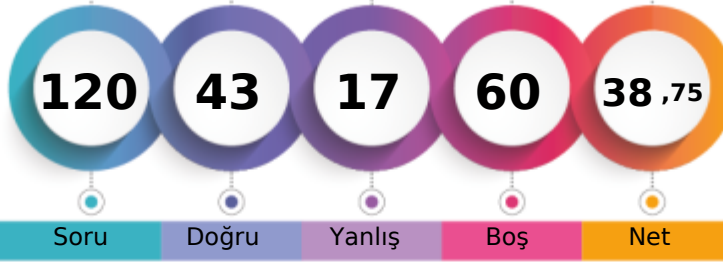

256,610 % 48,97

MANİSA / YUNUSEMRE
ÖZEL MANİSA KEP KİŞİSEL GELİŞİM KURSU11 - 0
ELİFSU ZORBA

1. Öğrenci

Sizin yeriniz
(173068.)

Sonuncu Öğrenci

Soru Doğru Yanlış Boş Net

Şube Kurum İlçe İl Genel

Öğrenci Sıra No 51 335 1156 3903 173068 % 48,97

Sınava Katılan Öğrenci Sayısı 80 482 1675 7316 353399

		Soru	Doğru	Yanlış	Boş	Net	Başarı
TYT Türkçe		40	21	6	13	19,50	% 49
Cevap Anahtarı	A	ABEECDDBADDABACCCDEACBEDCEBCCDBAEABCAAB					
Cevaplarınız		Aa EaeC bBA CCDEACBEDCaECCDDa					

	S	D	Y	B%
Türkçe	0	0	0	0
Metne Sözcük Yerleştirme	1	1	0	100
Sözcükte Anlam	3	1	1	33
Cümleyi Yorumlama ve Açıklama	2	0	2	0
Parçadaki Cümlelerin İçerik ve Özellikleri	1	1	0	100
Eklere ve Ek Çeşitleri	1	0	0	0
Ad Söylü Sözcükler - Karma	1	0	0	0
Ses Bilgisi - Karma	1	0	0	0
Noktalama İşaretleri - Karma	2	0	1	0
Bitişik ve Ayrı Yazılan Kelimeler	1	1	0	100
Yazım Kuralları - Karma	1	1	0	100
Cümlelerin Öğeleri - Karma	1	0	0	0
Paragrafın Ana Düşünce (Ana Fikir)	11	7	1	64
Paragrafa Özgü Soru Kökü	8	6	0	75
Paragrafa Anlatım Akışını Bozan Cümle	1	1	0	100
Paragrafa Cümle Yerleştirme	2	2	0	100
ANLATIM TEKNİKLERİ VE DÜŞÜNCEYİ GELİŞTİRME YOLLARI	1	1	0	100
Paragrafa Boş Bırakılan Yerleri Tamamlama	4	3	0	75
Paragrafa Yardımcı Düşünceler	2	1	0	50
Cümlelerden Paragraf Oluşturma	1	0	1	0
Paragrafın Karşılık Olduğu Soruyu Belirleme	1	1	0	100
Bir Paragrafa Bağlı Çoklu Sorular	6	0	0	0
Paragrafın Konusu	1	0	0	0

		Soru	Doğru	Yanlış	Boş	Net	Başarı
Matematik-1		30	6	4	20	5,00	% 17
Geometri		10	0	0	10	0,00	% 0
TYT Matematik		40	6	4	30	5,00	% 13
Cevap Anahtarı	A	BDBBEDBDCDBCDAAABCCDABBACBACBEBBEBCEAEAB					
Cevaplarınız		d BED b C bAeB					

	S	D	Y	B%
Matematik-1	0	0	0	0
RASYONEL SAYILAR	1	0	1	0
Rasyonel Sayılar	1	0	0	0
Üslü İfadeler	1	0	0	0
Kökü İfadeler	1	1	0	100
Mutlak Değerli Denklemler	1	1	0	100
Aralık Kavramı ve Basit Eşitsizlikler	1	1	0	100
Tek ve Çift Sayılar	1	0	0	0
Çok Bilinmeyenli Denklemler	1	0	0	0
Asal Sayılar ve Aralarında Asal Sayılar	1	0	0	0
Küme Kavramı ve Kümelere İşlemler	1	0	0	0
Önemeler ve Bileşik Önemeler	1	0	1	0
Fonksiyon Grafikleri	1	0	0	0
Faktöriyel Kavramı	1	1	0	100
Bölünebilme Kuralları	1	0	0	0
Dört İşlem Yeteneği	1	0	1	0
VERİ	1	1	0	100
Sayı Problemleri	3	0	1	0
Kesir Problemleri	2	1	0	50
Yüzde, Kar-Zarar Problemleri	2	0	0	0
Hareket Problemleri	1	0	0	0

		Soru	Doğru	Yanlış	Boş	Net	Başarı
Tarih-1		5	3	1	1	2,75	% 55
Coğrafya-1		5	1	1	3	0,75	% 15
Felsefe		5	4	0	1	4,00	% 80
Din Kült. ve Ahl. Bil.		5	4	1	0	3,75	% 75
Felsefe (Seçmeli)		5	0	0	5	0,00	% 0
TYT Sosyal		20	12	3	5	11,25	% 56
Cevap Anahtarı	A	ADBCEDADCBACCADACBDAEBEE					
Cevaplarınız		cDB Ec ABA CADACaD					

	S	D	Y	B%
Tarih-1	0	0	0	0
İlk ve Orta Çağlarda İç Asya'daki Türk siyasi teşekküllerinin güç ve yönetim yapısını açıklar.	1	0	1	0
Türklerin Anadolu'ya yerleşmeye başlaması ile Türkiye Selçuklu Devleti'nin yıkılışı arasındaki süreçte meydana gelen	1	1	0	100
Tanzimat Fermanı, Islahat Fermanı ve Kanun-ı Esasi'nin içeriklerini küresel ve yerel siyasi şartlar bağlamında değerlendirir	1	1	0	100
Siyasi alanda meydana gelen gelişmeleri kavrar.	1	0	0	0
Düzenli ordunun kurulmasından Mudanya Ateşkes Antlaşması'na kadar meydana gelen gelişmeleri Türkiye'nin bağımsızlığına	1	1	0	100
Coğrafya-1	0	0	0	0
Türkiye'de İklim	1	0	1	0
Dış Kuvvetler	1	0	0	0
Dünyada Nüfusun Dağılışı	1	0	0	0
Bölge ve Bölge Türleri	1	0	0	0
Afetlerin Genel Özellikleri	1	1	0	100
Felsefe	0	0	0	0
Düşünme ve akıl yürütmeye ilişkin kavramları açıklar.	1	1	0	100
Bilim felsefesinin konusunu ve problemlerini açıklar.	1	1	0	100
Örnek felsefi metinlerinden hareketle 18. yüzyıl -19. yüzyıl filozoflarının felsefi görüşlerini analiz eder.	1	0	0	0
Felsefenin anlamını açıklar.	1	1	0	100
Sanat felsefesinin konusunu ve problemlerini açıklar.	1	1	0	100
Din Kült. ve Ahl. Bil.	0	0	0	0
Din ve İslam	1	1	0	100
İslam ve İbadet	1	1	0	100
Din ve Hayat	1	1	0	100

		Soru	Doğru	Yanlış	Boş	Net	Başarı
Fizik		7	1	0	6	1,00	% 14
Kimya		7	1	1	5	0,75	% 11
Biyoloji		6	2	3	1	1,25	% 21
TYT Fen		20	4	4	12	3,00	% 15
Cevap Anahtarı	A	CCDECDEBEDECCADEBCEAE					
Cevaplarınız		C B c ebc E					

	S	D	Y	B%
Fizik	0	0	0	0
Fiziksel Niceliklerin Sınıflandırılması	1	0	0	0
Adezyon, Kohezyon, Yüzey Gerilimi ve Kılcalılık	1	1	0	100
Elektrik Devreleri	1	0	0	0
İvme	1	0	0	0
Işık Şiddeti, Işık Akısı ve Aydınlanma	1	0	0	0
Dalgalarla İlgili Temel Kavramlar	1	0	0	0
Katı, Sıvı, Gaz Basıncı	1	0	0	0
Kimya	0	0	0	0
Kimya Disiplinleri ve Kimyacıların Çalışma Alanları	1	1	0	100
Atomun Yapısı	1	0	0	0
Güçlü Etkileşimler / İyonik Bağ	1	0	1	0
Güçlü Etkileşimler / Kovalent Bağ	1	0	1	0
Hâl Değişimi	1	0	0	0
Kimyasal Hesaplamalar / Miktar İçeren Problemler	1	0	0	0
Kimyasal Hesaplamalar / Sınırlayıcı Bileşen Hesaplamaları	1	0	0	0
Ayırma ve Safaştırma Teknikleri	1	0	0	0
Asit ve Bazların Metallerle Tepkimeleri	1	0	0	0
Biyoloji	0	0	0	0
Lipitler	1	0	1	0
Plastit	1	0	1	0
Hayvanlar	1	0	1	0
Mitoz	1	1	0	100
Cinsiyete Bağlı Kalıtım	1	0	0	0
Güncel Çevre Sorunları	1	1	0	100

BİLGİ SARMAL TG TYT 1

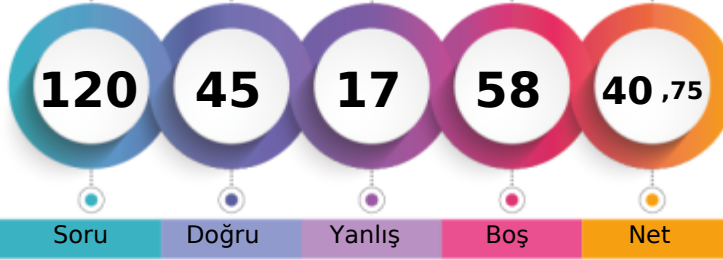

261,998 % 45,66

MANİSA / YUNUSEMRE
ÖZEL MANİSA KEP KİŞİSEL GELİŞİM KURSU11 - 11184
EMİR ALİ ÜRAL

1. Öğrenci

Sizin yeriniz
(161371.)

Sonuncu Öğrenci

Soru Doğru Yanlış Boş Net

Şube Kurum İlçe İl Genel

Öğrenci Sıra No 45 318 1106 3635 161371 % 45,66

Sınava Katılan Öğrenci Sayısı 80 482 1675 7316 353399

		Soru	Doğru	Yanlış	Boş	Net	Başarı
TYT Türkçe		40	25	5	10	23,75	% 59
Cevap Anahtarı	A	ABEEDCBADDABACCCDEACBEDCECCDBAEABCAAB					
Cevaplarınız		ABEEDCD D c CCDEACEEDbB CbDBAE Cb B					

	S	D	Y	B%
Türkçe	0	0	0	0
Metne Sözcük Yerleştirme	1	1	0	100
Sözcükte Anlam	3	3	0	100
Cümleyi Yorumlama ve Açıklama	2	2	0	100
Parçadaki Cümlelerin İçerik ve Özellikleri	1	1	0	100
Eklere ve Ek Çeşitleri	1	0	0	0
Ad Söylü Sözcükler - Karma	1	0	0	0
Ses Bilgisi - Karma	1	0	0	0
Noktalamaya İşaretleri - Karma	2	1	0	50
Bitişik ve Ayrı Yazılan Kelimeler	1	0	0	0
Yazım Kuralları - Karma	1	0	1	0
Cümlelerin Öğeleri - Karma	1	0	0	0
Paragrafta Ana Düşünce (Ana Fikir)	11	9	1	82
Paragrafa Özgü Soru Kökü	8	5	1	63
Paragrafta Anlatım Akışını Bozan Cümle	1	1	0	100
Paragrafa Cümle Yerleştirme	2	1	1	50
ANLATIM TEKNİKLERİ VE DÜŞÜNCEYİ GELİŞTİRME YOLLARI	1	1	0	100
Paragrafta Boş Bırakılan Yerleri Tamamlama	4	2	2	50
Paragrafta Yardımcı Düşüncüler	2	1	0	50
Cümlelerden Paragraf Oluşturma	1	1	0	100
Paragrafın Karşılık Olduğu Soruyu Belirleme	1	1	0	100
Bir Paragrafa Bağlı Çoklu Sorular	6	2	1	33
Paragrafın Konusu	1	0	0	0

		Soru	Doğru	Yanlış	Boş	Net	Başarı
Matematik-1		30	3	2	25	2,50	% 8
Geometri		10	0	2	8	-0,50	% 0
TYT Matematik		40	3	4	33	2,00	% 5
Cevap Anahtarı	A	BDBBEDBDCDDBCDAAABCCDABBACBACBEBBCEAEAB					
Cevaplarınız		c e DA B ca					

	S	D	Y	B%
Matematik-1	0	0	0	0
RASYONEL SAYILAR	1	0	1	0
Rasyonel Sayılar	1	0	0	0
Üslü İfadeler	1	0	0	0
Kökü İfadeler	1	0	0	0
Mutlak Değerli Denklemler	1	0	0	0
Aralık Kavramı ve Basit Eşitsizlikler	1	0	0	0
Tek ve Çift Sayılar	1	0	0	0
Çok Bilinmeyenli Denklemler	1	0	0	0
Asal Sayılar ve Aralarında Asal Sayılar	1	0	1	0
Küme Kavramı ve Kümelere İşlemler	1	0	0	0
Önemeler ve Bileşik Önemeler	1	0	0	0
Fonksiyon Grafikleri	1	0	0	0
Faktöriyel Kavramı	1	0	0	0
Bölünebilme Kuralları	1	1	0	100
Dört İşlem Yeteneği	1	1	0	100
VERİ	1	0	0	0
Sayı Problemleri	3	0	0	0
Kesir Problemleri	2	0	0	0
Yüzde, Kar-Zarar Problemleri	2	0	0	0
Hareket Problemleri	1	0	0	0

		Soru	Doğru	Yanlış	Boş	Net	Başarı
Tarih-1		5	3	1	1	2,75	% 55
Coğrafya-1		5	4	1	0	3,75	% 75
Felsefe		5	3	0	2	3,00	% 60
Din Kült. ve Ahl. Bil.		5	5	0	0	5,00	% 100
Felsefe (Seçmeli)		5	0	0	5	0,00	% 0
TYT Sosyal		20	15	2	3	14,50	% 73
Cevap Anahtarı	A	ADBCEDADCBACCADACBDAEBEE					
Cevaplarınız		cD CEbADCABA ADACBD					

	S	D	Y	B%
Tarih-1	0	0	0	0
İlk ve Orta Çağlarda İç Asya'daki Türk siyasi teşekküllerinin güç ve yönetim yapısını açıklar.	1	0	1	0
Türklerin Anadolu'ya yerleşmeye başlaması ile Türkiye Selçuklu Devleti'nin yıkılışı arasındaki süreçte meydana gelen 1	1	1	0	100
Tanzimat Fermanı, Islahat Fermanı ve Kanun-ı Esasi'nin içeriklerini küresel ve yerel siyasi şartlar bağlamında değerlendirir	1	0	0	0
Siyasi alanda meydana gelen gelişmeleri kavrar.	1	1	0	100
Düzenli ordunun kurulmasından Mudanya Ateşkes Antlaşması'na kadar meydana gelen gelişmeleri Türkiye'nin bağımsızlığına kadar	1	1	0	100
Coğrafya-1	0	0	0	0
Türkiye'de İklim	1	0	1	0
Dış Kuvvetler	1	1	0	100
Dünyada Nüfusun Dağılışı	1	1	0	100
Bölge ve Bölge Türleri	1	1	0	100
Afetlerin Genel Özellikleri	1	1	0	100
Felsefe	0	0	0	0
Düşünme ve akıl yürütmeye ilişkin kavramları açıklar.	1	1	0	100
Bilim felsefesinin konusunu ve problemlerini açıklar.	1	1	0	100
Örnek felsefi metinlerinden hareketle 18. yüzyıl -19. yüzyıl filozoflarının felsefi görüşlerini analiz eder.	1	0	0	0
Felsefenin anlamını açıklar.	1	0	0	0
Sanat felsefesinin konusunu ve problemlerini açıklar.	1	1	0	100
Din Kült. ve Ahl. Bil.	0	0	0	0
Din ve İslam	1	1	0	100
İslam ve İbadet	1	1	0	100
Din ve Hayat	1	1	0	100

		Soru	Doğru	Yanlış	Boş	Net	Başarı
Fizik		7	0	5	2	-1,25	% 0
Kimya		7	1	1	5	0,75	% 11
Biyoloji		6	1	0	5	1,00	% 17
TYT Fen		20	2	6	12	0,50	% 3
Cevap Anahtarı	A	CCDECEBEBECCADEBCEAE					
Cevaplarınız		bc b ea E b B					

	S	D	Y	B%
Fizik	0	0	0	0
Fiziksel Niceliklerin Sınıflandırılması	1	0	0	0
Adezyon, Kohezyon, Yüzey Gerilimi ve Kılcallık	1	0	1	0
Elektrik Devreleri	1	0	1	0
İvme	1	0	1	0
Işık Şiddeti, Işık Akısı ve Aydınlanma	1	0	0	0
Dalgalarla İlgili Temel Kavramlar	1	0	1	0
Katı, Sıvı, Gaz Basıncı	1	0	1	0
Kimya	0	0	0	0
Kimya Disiplinleri ve Kimyacıların Çalışma Alanları	1	0	0	0
Atomun Yapısı	1	0	0	0
Güçlü Etkileşimler / İyonik Bağ	1	0	0	0
Güçlü Etkileşimler / Kovalent Bağ	1	0	0	0
Hâl Değişimi	1	1	0	100
Kimyasal Hesaplamalar / Miktar İçeren Problemler	1	0	0	0
Kimyasal Hesaplamalar / Sınırlayıcı Bileşen Hesaplamaları	1	0	0	0
Ayırma ve Safaştırma Teknikleri	1	0	1	0
Asit ve Bazların Metallerle Tepkimeleri	1	0	0	0
Biyoloji	0	0	0	0
Lipitler	1	0	0	0
Plastit	1	0	0	0
Hayvanlar	1	1	0	100
Mitoz	1	0	0	0
Cinsiyete Bağlı Kalıtım	1	0	0	0
Güncel Çevre Sorunları	1	0	0	0

BİLGİ SARMAL TG TYT 1

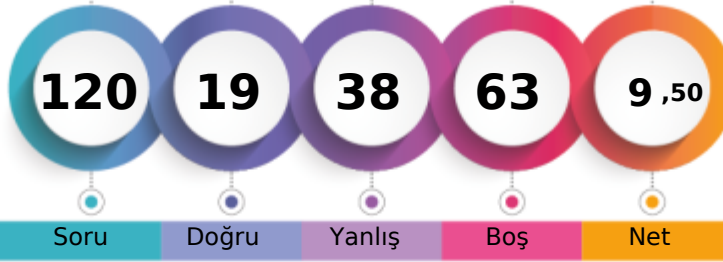

169,613 % 93,10

MANİSA / YUNUSEMRE
ÖZEL MANİSA KEP KİŞİSEL GELİŞİM KURSU11 - 11162
EMİR ARSLAN

1. Öğrenci

Sizin yeriniz
(329018.)

Sonuncu Öğrenci

Soru Doğru Yanlış Boş Net

Şube Kurum İlçe İl Genel

Öğrenci Sıra No 78 476 1641 7028 329018 % 93,10

Sınava Katılan Öğrenci Sayısı 80 482 1675 7316 353399

	Soru	Doğru	Yanlış	Boş	Net	Başarı
TYT Türkçe	40	11	13	16	7,75	% 19
Cevap Anahtarı	B	EECDCCBADABACCCCEDEACBEDCECCDBAEABCAABAD				
Cevaplarınız		EE eC cAbb d C cbAC D e e C AbdaaA a				

	S	D	Y	B%
Türkçe	0	0	0	0
Metne Sözcük Yerleştirme	1	1	0	100
Sözcükte Anlam	3	2	1	67
Cümleyi Yorumlama ve Açıklama	2	0	1	0
Parçadaki Cümlelerin İçerik ve Özellikleri	1	1	0	100
Eklere ve Ek Çeşitleri	1	0	0	0
Ad Söylü Sözcükler - Karma	1	0	0	0
Ses Bilgisi - Karma	1	0	0	0
Noktalamaya İşaretleri - Karma	2	0	2	0
Bitişik ve Ayrı Yazılan Kelimeler	1	0	0	0
Yazım Kuralları - Karma	1	0	1	0
Cümlelerin Öğeleri - Karma	1	0	0	0
Paragrafta Ana Düşünce (Ana Fikir)	11	2	4	18
Paragrafa Özgü Soru Kökü	8	3	2	38
Paragrafta Anlatım Akışını Bozan Cümle	1	0	0	0
Paragrafa Cümle Yerleştirme	2	1	1	50
ANLATIM TEKNİKLERİ VE DÜŞÜNCEYİ GELİŞTİRME YOLLARI	1	0	1	0
Paragrafta Boş Bırakılan Yerleri Tamamlama	4	3	0	75
Paragrafta Yardımcı Düşünceler	2	0	0	0
Cümlelerden Paragraf Oluşturma	1	0	0	0
Paragrafın Karşılık Olduğu Soruyu Belirleme	1	1	0	100
Bir Paragrafa Bağlı Çoklu Sorular	6	1	4	17
Paragrafın Konusu	1	0	1	0

	Soru	Doğru	Yanlış	Boş	Net	Başarı
Tarih-1	5	1	2	2	0,50	% 10
Coğrafya-1	5	1	4	0	0,00	% 0
Felsefe	5	1	2	2	0,50	% 10
Din Kült. ve Ahl. Bil.	5	4	1	0	3,75	% 75
Felsefe (Seçmeli)	5	0	0	5	0,00	% 0
TYT Sosyal	20	7	9	4	4,75	% 24
Cevap Anahtarı	B	BCEADDCADACCAABCBDADBEDEE				
Cevaplarınız		d aA cdAaedCc bBDAD				

	S	D	Y	B%
Tarih-1	0	0	0	0
İlk ve Orta Çağlarda İÇ Asya'daki Türk siyasi teşekküllerinin güç ve yönetim yapısını açıklar.	1	1	0	100
Türklerin Anadolu'ya yerleşmeye başlaması ile Türkiye Selçuklu Devleti'nin yıkılışı arasındaki süreçte meydana gelen 1	1	0	0	0
Tanzimat Fermanı, Islahat Fermanı ve Kanun-ı Esasi'nin içeriklerini küresel ve yerel siyasi şartlar bağlamında değerlendirir	1	0	1	0
Siyasi alanda meydana gelen gelişmeleri kavrar.	1	0	0	0
Düzenli ordunun kurulmasından Mudanya Ateşkes Antlaşması'na kadar meydana gelen gelişmeleri Türkiye'nin bağımsız	1	0	1	0
Coğrafya-1	0	0	0	0
Türkiye'de İklim	1	0	1	0
Dış Kuvvetler	1	0	1	0
Dünyada Nüfusun Dağılışı	1	0	1	0
Bölge ve Bölge Türleri	1	0	1	0
Afetlerin Genel Özellikleri	1	1	0	100
Felsefe	0	0	0	0
Düşünme ve akıl yürütmeye ilişkin kavramları açıklar.	1	0	0	0
Bilim felsefesinin konusunu ve problemlerini açıklar.	1	0	0	0
Örnek felsefi metinlerinden hareketle 18. yüzyıl -19. yüzyıl filozoflarının felsefi görüşlerini analiz eder.	1	0	1	0
Felsefenin anlamını açıklar.	1	1	0	100
Sanat felsefesinin konusunu ve problemlerini açıklar.	1	0	1	0
Din Kült. ve Ahl. Bil.	0	0	0	0
Din ve İslam	1	1	0	100
İslam ve İbadet	1	1	0	100
Din ve Hayat	1	0	1	0

	Soru	Doğru	Yanlış	Boş	Net	Başarı
Matematik-1	30	0	5	25	-1,25	% 0
Geometri	10	0	0	10	0,00	% 0
TYT Matematik	40	0	5	35	-1,25	% 0
Cevap Anahtarı	B	BBEBDBDBDCDAAABCCDABBACBACCCDBBECAEABEB				
Cevaplarınız		c e d c e				

	S	D	Y	B%
Matematik-1	0	0	0	0
RASYONEL SAYILAR	1	0	1	0
Rasyonel Sayılar	1	0	0	0
Üslü ifadeler	1	0	0	0
Kökü ifadeler	1	0	0	0
Mutlak Değerli Denklemler	1	0	0	0
Aralık Kavramı ve Basit Eşitsizlikler	1	0	1	0
Tek ve Çift Sayılar	1	0	0	0
Çok Bilinmeyenli Denklemler	1	0	1	0
Asal Sayılar ve Aralarında Asal Sayılar	1	0	0	0
Küme Kavramı ve Kümelere İşlemler	1	0	0	0
Önemeler ve Bileşik Önemeler	1	0	0	0
Fonksiyon Grafikleri	1	0	1	0
Faktöriyel Kavramı	1	0	0	0
Bölünebilme Kuralları	1	0	1	0
Dört İşlem Yeteneği	1	0	0	0
VERİ	1	0	0	0
Sayı Problemleri	3	0	0	0
Kesir Problemleri	2	0	0	0
Yüzde, Kar-Zarar Problemleri	2	0	0	0
Hareket Problemleri	1	0	0	0

	Soru	Doğru	Yanlış	Boş	Net	Başarı
Fizik	7	0	6	1	-1,50	% 0
Kimya	7	1	2	4	0,50	% 7
Biyoloji	6	0	3	3	-0,75	% 0
TYT Fen	20	1	11	8	-1,75	% 0
Cevap Anahtarı	B	DECDECCDECCABEBCEAEED				
Cevaplarınız		ab caad E b d ce c				

	S	D	Y	B%
Fizik	0	0	0	0
Fiziksel Niceliklerin Sınıflandırılması	1	0	1	0
Adezyon, Kohezyon, Yüzey Gerilimi ve Kılcalılık	1	0	1	0
Elektrik Devreleri	1	0	1	0
İvme	1	0	1	0
Işık Şiddeti, Işık Akısı ve Aydınlanma	1	0	0	0
Dalgalarla İlgili Temel Kavramlar	1	0	1	0
Katı, Sıvı, Gaz Basıncı	1	0	1	0
Kimya	0	0	0	0
Kimya Disiplinleri ve Kimyacıların Çalışma Alanları	1	0	1	0
Atomun Yapısı	1	0	0	0
Güçlü Etkileşimler / İyonik Bağ	1	0	0	0
Güçlü Etkileşimler / Kovalent Bağ	1	0	0	0
Hâl Değişimi	1	1	0	100
Kimyasal Hesaplamalar / Miktar İçeren Problemler	1	0	0	0
Kimyasal Hesaplamalar / Sınırlayıcı Bileşen Hesaplamaları	1	0	0	0
Ayırma ve Safaştırma Teknikleri	1	0	1	0
Asit ve Bazların Metallerle Tepkimeleri	1	0	0	0
Biyoloji	0	0	0	0
Lipitler	1	0	0	0
Plastit	1	0	0	0
Hayvanlar	1	0	1	0
Mitoz	1	0	1	0
Cinsiyete Bağlı Kalıtım	1	0	0	0
Güncel Çevre Sorunları	1	0	1	0

BİLGİ SARMAL TG TYT 1

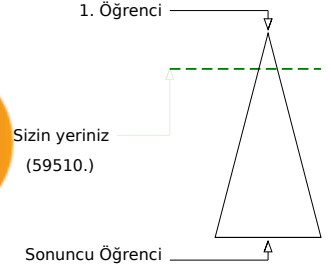
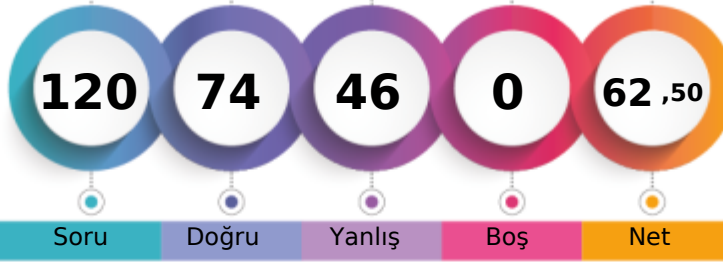

327,750 % 16,84

MANİSA / YUNUSEMRE
ÖZEL MANİSA KEP KİŞİSEL GELİŞİM KURSU11 - 604
EMİRHAN ATILMIŞ

Soru Doğru Yanlış Boş Net

Şube Kurum İlçe İl Genel

Öğrenci Sıra No 18 151 605 1417 59510 % 16,84

Sınava Katılan Öğrenci Sayısı 80 482 1675 7316 353399

		Soru	Doğru	Yanlış	Boş	Net	Başarı	
TYT Türkçe		40	28	12	0	25,00	% 63	
Cevap Anahtarı	B	EECDCCBBADABACCCCEDEACBEDCECCDBAEABCAABAD						
Cevaplarınız		EECaCBBDAbcbeCCbbEACBEDCBbCbDBAEABCAAeaa						

	S	D	Y	B%
Türkçe	0	0	0	0
Metne Sözcük Yerleştirme	1	1	0	100
Sözcükte Anlam	3	3	0	100
Cümleyi Yorumlama ve Açıklama	2	1	1	50
Parçadaki Cümlelerin İçerik ve Özellikleri	1	1	0	100
Eklere ve Ek Çeşitleri	1	1	0	100
Ad Söylü Sözcükler - Karma	1	0	1	0
Ses Bilgisi - Karma	1	0	1	0
Noktalama İşaretleri - Karma	2	1	1	50
Bitişik ve Ayrı Yazılan Kelimeler	1	0	1	0
Yazım Kuralları - Karma	1	0	1	0
Cümlelerin Öğeleri - Karma	1	0	1	0
Paragrafta Ana Düşünce (Ana Fikir)	11	9	2	82
Paragrafa Özgü Soru Kökü	8	7	1	88
Paragrafta Anlatım Akışını Bozan Cümle	1	0	1	0
Paragrafa Cümle Yerleştirme	2	0	2	0
ANLATIM TEKNİKLERİ VE DÜŞÜNCEYİ GELİŞTİRME YOLLARI	1	1	0	100
Paragrafta Boş Bırakılan Yerleri Tamamlama	4	4	0	100
Paragrafta Yardımcı Düşünceler	2	2	0	100
Cümlelerden Paragraf Oluşturma	1	1	0	100
Paragrafın Karşılık Olduğu Soruyu Belirleme	1	1	0	100
Bir Paragrafa Bağlı Çoklu Sorular	6	5	1	83
Paragrafın Konusu	1	1	0	100

		Soru	Doğru	Yanlış	Boş	Net	Başarı	
Matematik-1		30	19	11	0	16,25	% 54	
Geometri		10	2	8	0	0,00	% 0	
TYT Matematik		40	21	19	0	16,25	% 41	
Cevap Anahtarı	B	BBEDBDBDBCDAAABCCDABBACACBACCCBBEACAEABEB						
Cevaplarınız		aBEDBbDBDdCbAceBCCDdBCACdcCCeeBdbdEeaaa						

	S	D	Y	B%
Matematik-1	0	0	0	0
RASYONEL SAYILAR	1	1	0	100
Rasyonel Sayılar	1	1	0	100
Üslü İfadeler	1	0	1	0
Kökü İfadeler	1	1	0	100
Mutlak Değerli Denklemler	1	1	0	100
Aralık Kavramı ve Basit Eşitsizlikler	1	1	0	100
Tek ve Çift Sayılar	1	1	0	100
Çok Bilinmeyenli Denklemler	1	0	1	0
Asal Sayılar ve Aralarında Asal Sayılar	1	1	0	100
Küme Kavramı ve Kümelere İşlemler	1	0	1	0
Önemeler ve Bileşik Önemeler	1	1	0	100
Fonksiyon Grafikleri	1	0	1	0
Faktöriyel Kavramı	1	1	0	100
Bölünebilme Kuralları	1	0	1	0
Dört İşlem Yeteneği	1	1	0	100
VERİ	1	0	1	0
Sayı Problemleri	3	1	2	33
Kesir Problemleri	2	1	1	50
Yüzde, Kar-Zarar Problemleri	2	2	0	100
Hareket Problemleri	1	0	1	0

		Soru	Doğru	Yanlış	Boş	Net	Başarı	
Tarih-1		5	4	1	0	3,75	% 75	
Coğrafya-1		5	4	1	0	3,75	% 75	
Felsefe		5	3	2	0	2,50	% 50	
Din Kült. ve Ahl. Bil.		5	5	0	0	5,00	% 100	
Felsefe (Seçmeli)		5	0	0	5	0,00	% 0	
TYT Sosyal		20	16	4	0	15,00	% 75	
Cevap Anahtarı	B	BCEADDCADACCAABCBDBADBEDEEA						
Cevaplarınız		BCaADaCADAdCaDgBCBDAD						

	S	D	Y	B%
Tarih-1	0	0	0	0
İlk ve Orta Çağlarda İç Asya'daki Türk siyasi teşekküllerinin güç ve yönetim yapısını açıklar.	1	1	0	100
Türklerin Anadolu'ya yerleşmeye başlaması ile Türkiye Selçuklu Devleti'nin yıkılışı arasındaki süreçte meydana gelen 1	1	1	0	100
Tanzimat Fermanı, Islahat Fermanı ve Kanun-ı Esasi'nin içeriklerini küresel ve yerel siyasi şartlar bağlamında değerlendirir	1	1	0	100
Siyasi alanda meydana gelen gelişmeleri kavrar.	1	1	0	100
Düzenli ordunun kurulmasından Mudanya Ateşkes Antlaşması'na kadar meydana gelen gelişmeleri Türkiye'nin bağımsız	1	0	1	0
Coğrafya-1	0	0	0	0
Türkiye'de İklim	1	1	0	100
Dış Kuvvetler	1	1	0	100
Dünyada Nüfusun Dağılışı	1	0	1	0
Bölge ve Bölge Türleri	1	1	0	100
Afetlerin Genel Özellikleri	1	1	0	100
Felsefe	0	0	0	0
Düşünme ve akıl yürütmeye ilişkin kavramları açıklar.	1	1	0	100
Bilim felsefesinin konusunu ve problemlerini açıklar.	1	0	1	0
Örnek felsefi metinlerinden hareketle 18. yüzyıl -19. yüzyıl filozoflarının felsefi görüşlerini analiz eder.	1	0	1	0
Felsefenin anlamını açıklar.	1	1	0	100
Sanat felsefesinin konusunu ve problemlerini açıklar.	1	1	0	100
Din Kült. ve Ahl. Bil.	0	0	0	0
Din ve İslam	1	1	0	100
İslam ve İbadet	1	1	0	100
Din ve Hayat	1	1	0	100

		Soru	Doğru	Yanlış	Boş	Net	Başarı	
Fizik		7	2	5	0	0,75	% 11	
Kimya		7	4	3	0	3,25	% 46	
Biyoloji		6	3	3	0	2,25	% 38	
TYT Fen		20	9	11	0	6,25	% 31	
Cevap Anahtarı	B	DECDECCDECCABEBCEAEED						
Cevaplarınız		cEeaEeeDEbdAdEcCeeEe						

	S	D	Y	B%
Fizik	0	0	0	0
Fiziksel Niceliklerin Sınıflandırılması	1	0	1	0
Adezyon, Kohezyon, Yüzey Gerilimi ve Kılcallık	1	0	1	0
Elektrik Devreleri	1	0	1	0
İvme	1	1	0	100
Işık Şiddeti, Işık Akısı ve Aydınlanma	1	0	1	0
Dalgalarla İlgili Temel Kavramlar	1	0	1	0
Kati, Sıvı, Gaz Basıncı	1	1	0	100
Kimya	0	0	0	0
Kimya Disiplinleri ve Kimyacıların Çalışma Alanları	1	0	1	0
Atomun Yapısı	1	1	0	100
Güçlü Etkileşimler / İyonik Bağ	1	1	0	100
Güçlü Etkileşimler / Kovalent Bağ	1	1	0	100
Hâl Değişimi	1	1	0	100
Kimyasal Hesaplamalar / Miktar İçeren Problemler	1	0	1	0
Kimyasal Hesaplamalar / Sınırlayıcı Bileşen Hesaplamaları	1	0	1	0
Ayırma ve Safaştırma Teknikleri	1	0	1	0
Asit ve Bazların Metallerle Tepkimeleri	1	1	0	100
Biyoloji	0	0	0	0
Lipitler	1	0	1	0
Plastit	1	1	0	100
Hayvanlar	1	0	1	0
Mitoz	1	1	0	100
Cinsiyete Bağlı Kalıtım	1	0	1	0
Güncel Çevre Sorunları	1	1	0	100

BİLGİ SARMAL TG TYT 1

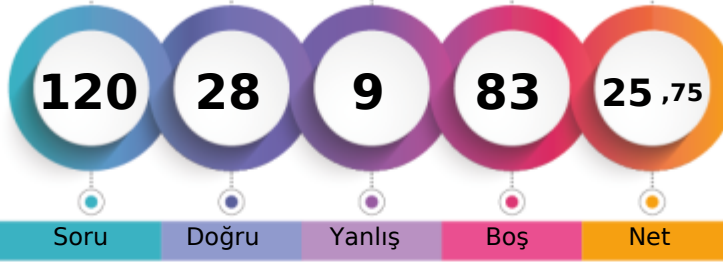

218,430 % 74,10

MANİSA / YUNUSEMRE
ÖZEL MANİSA KEP KİŞİSEL GELİŞİM KURSU11 - 11094
ENES TALHA ÇATAL

1. Öğrenci

Sizin yeriniz
(261877.)

Sonuncu Öğrenci

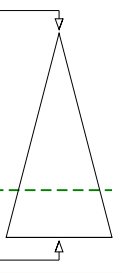

Soru Doğru Yanlış Boş Net

Şube Kurum İlçe İl Genel

Öğrenci Sıra No 70 419 1465 5787 261877 % 74,10

Sınava Katılan Öğrenci Sayısı 80 482 1675 7316 353399

		Soru	Doğru	Yanlış	Boş	Net	Başarı
TYT Türkçe		40	11	2	27	10,50	% 26
Cevap Anahtarı	B	EECDCCBADABACCCCEACBEDCECCDBAEABCAABAD					
Cevaplarınız		ECDC Be A CCCDE d					

	S	D	Y	B%
Türkçe	0	0	0	0
Metne Sözcük Yerleştirme	1	0	1	0
Sözcükte Anlam	3	2	0	67
Cümleyi Yorumlama ve Açıklama	2	2	0	100
Parçadaki Cümlelerin İçerik ve Özellikleri	1	1	0	100
Eklere ve Ek Çeşitleri	1	0	0	0
Ad Söylü Sözcükler - Karma	1	0	0	0
Ses Bilgisi - Karma	1	0	0	0
Noktalamaya İşaretleri - Karma	2	0	0	0
Bitişik ve Ayrı Yazılan Kelimeler	1	0	0	0
Yazım Kuralları - Karma	1	1	0	100
Cümlelerin Öğeleri - Karma	1	0	0	0
Paragrafta Ana Düşünce (Ana Fikir)	11	2	0	18
Paragrafa Özgü Soru Kökü	8	1	0	13
Paragrafta Anlatım Akışını Bozan Cümle	1	1	0	100
Paragrafa Cümle Yerleştirme	2	1	0	50
ANLATIM TEKNİKLERİ VE DÜŞÜNCEYİ GELİŞTİRME YOLLARI	1	1	0	100
Paragrafta Boş Bırakılan Yerleri Tamamlama	4	0	1	0
Paragrafta Yardımcı Düşünceler	2	0	0	0
Cümlelerden Paragraf Oluşturma	1	0	0	0
Paragrafın Karşılık Olduğu Soruyu Belirleme	1	0	0	0
Bir Paragrafa Bağlı Çoklu Sorular	6	0	0	0
Paragrafın Konusu	1	0	0	0

		Soru	Doğru	Yanlış	Boş	Net	Başarı
Matematik-1		30	12	2	16	11,50	% 38
Geometri		10	0	2	8	-0,50	% 0
TYT Matematik		40	12	4	24	11,00	% 28
Cevap Anahtarı	B	BBEBDBDBDCDAAABCCDABBACBACCDBBECAEABEB					
Cevaplarınız		BBa aD B DA BCACB C a a					

	S	D	Y	B%
Matematik-1	0	0	0	0
RASYONEL SAYILAR	1	1	0	100
Rasyonel Sayılar	1	0	0	0
Üslü İfadeler	1	1	0	100
Köklü İfadeler	1	1	0	100
Mutlak Değerli Denklemler	1	0	1	0
Aralık Kavramı ve Basit Eşitsizlikler	1	0	0	0
Tek ve Çift Sayılar	1	0	1	0
Çok Bilinmeyenli Denklemler	1	1	0	100
Asal Sayılar ve Aralarında Asal Sayılar	1	1	0	100
Küme Kavramı ve Kümelere İşlemler	1	0	0	0
Önemeler ve Bileşik Önemeler	1	0	0	0
Fonksiyon Grafikleri	1	0	0	0
Faktöriyel Kavramı	1	0	0	0
Bölünebilme Kuralları	1	1	0	100
Dört İşlem Yeteneği	1	1	0	100
VERİ	1	0	0	0
Sayı Problemleri	3	1	0	33
Kesir Problemleri	2	0	0	0
Yüzde, Kar-Zarar Problemleri	2	0	0	0
Hareket Problemleri	1	0	0	0

		Soru	Doğru	Yanlış	Boş	Net	Başarı
Tarih-1		5	2	2	1	1,50	% 30
Coğrafya-1		5	2	0	3	2,00	% 40
Felsefe		5	0	0	5	0,00	% 0
Din Kült. ve Ahl. Bil.		5	0	0	5	0,00	% 0
Felsefe (Seçmeli)		5	0	0	5	0,00	% 0
TYT Sosyal		20	4	2	14	3,50	% 18
Cevap Anahtarı	B	BCEADDCADACCAABCBDADBEESA					
Cevaplarınız		BaE* AD					

	S	D	Y	B%
Tarih-1	0	0	0	0
İlk ve Orta Çağlarda İç Asya'daki Türk siyasi teşekküllerinin güç ve yönetim yapısını açıklar.	1	0	1	0
Türklerin Anadolu'ya yerleşmeye başlaması ile Türkiye Selçuklu Devleti'nin yıkılışı arasındaki süreçte meydana gelen 1	1	0	0	0
Tanzimat Fermanı, Islahat Fermanı ve Kanun-ı Esasi'nin içeriklerini küresel ve yerel siyasi şartlar bağlamında değerlendirir	1	1	0	100
Siyasi alanda meydana gelen gelişmeleri kavrar.	1	0	1	0
Düzenli ordunun kurulmasından Mudanya Ateşkes Antlaşması'na kadar meydana gelen gelişmeleri Türkiye'nin bağımsız	1	1	0	100
Coğrafya-1	0	0	0	0
Türkiye'de İklim	1	1	0	100
Dış Kuvvetler	1	0	0	0
Dünyada Nüfusun Dağılışı	1	0	0	0
Bölge ve Bölge Türleri	1	0	0	0
Afetlerin Genel Özellikleri	1	1	0	100
Felsefe	0	0	0	0
Düşünme ve akıl yürütmeye ilişkin kavramları açıklar.	1	0	0	0
Bilim felsefesinin konusunu ve problemlerini açıklar.	1	0	0	0
Örnek felsefi metinlerinden hareketle 18. yüzyıl -19. yüzyıl filozoflarının felsefi görüşlerini analiz eder.	1	0	0	0
Felsefenin anlamını açıklar.	1	0	0	0
Sanat felsefesinin konusunu ve problemlerini açıklar.	1	0	0	0
Din Kült. ve Ahl. Bil.	0	0	0	0
Din ve İslam	1	0	0	0
İslam ve İbadet	1	0	0	0
Din ve Hayat	1	0	0	0

		Soru	Doğru	Yanlış	Boş	Net	Başarı
Fizik		7	1	1	5	0,75	% 11
Kimya		7	0	0	7	0,00	% 0
Biyoloji		6	0	0	6	0,00	% 0
TYT Fen		20	1	1	18	0,75	% 4
Cevap Anahtarı	B	DECDECCDECCABEBCEAEED					
Cevaplarınız		d E					

	S	D	Y	B%
Fizik	0	0	0	0
Fiziksel Niceliklerin Sınıflandırılması	1	0	0	0
Adezyon, Kohезyon, Yüze Gerilimi ve Kılcallık	1	0	0	0
Elektrik Devreleri	1	0	0	0
İvme	1	0	1	0
Işık Şiddeti, Işık Akısı ve Aydınlanma	1	0	0	0
Dalgalarla İlgili Temel Kavramlar	1	0	0	0
Katı, Sıvı, Gaz Basıncı	1	1	0	100
Kimya	0	0	0	0
Kimya Disiplinleri ve Kimyacıların Çalışma Alanları	1	0	0	0
Atomun Yapısı	1	0	0	0
Güçlü Etkileşimler / İyonik Bağ	1	0	0	0
Güçlü Etkileşimler / Kovalent Bağ	1	0	0	0
Hâl Değişimi	1	0	0	0
Kimyasal Hesaplamalar / Miktar İçeren Problemler	1	0	0	0
Kimyasal Hesaplamalar / Sınırlayıcı Bileşen Hesaplamaları	1	0	0	0
Ayırma ve Safaştırma Teknikleri	1	0	0	0
Asit ve Bazların Metallerle Tepkimeleri	1	0	0	0
Biyoloji	0	0	0	0
Lipitler	1	0	0	0
Plastit	1	0	0	0
Hayvanlar	1	0	0	0
Mitoz	1	0	0	0
Cinsiyete Bağlı Kalıtım	1	0	0	0
Güncel Çevre Sorunları	1	0	0	0

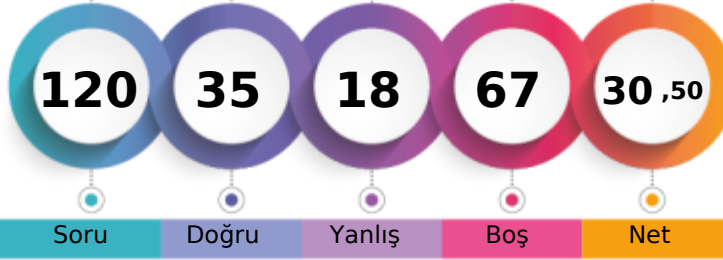

231,185 % 65,88

MANİSA / YUNUSEMRE
ÖZEL MANİSA KEP KİŞİSEL GELİŞİM KURSU11 - 11087
ENES USTA

1. Öğrenci

Sizin yeriniz
(232818.)

Sonuncu Öğrenci

Soru Doğru Yanlış Boş Net

Şube Kurum İlçe İl Genel

Öğrenci Sıra No 61 389 1379 5212 232818 % 65,88

Sınava Katılan Öğrenci Sayısı 80 482 1675 7316 353399

		Soru	Doğru	Yanlış	Boş	Net	Başarı	
TYT Türkçe		40	25	10	5	22,50	% 56	
Cevap Anahtarı	B	EECDCCBBADABACCCCEACBEDCECCDBAEABCAABAD						
Cevaplarınız		aECeC BA b eCCCCbbACBEDCBdCdDBABABCAAE						

	S	D	Y	B%
Türkçe	0	0	0	0
Metne Sözcük Yerleştirme	1	1	0	100
Sözcükte Anlam	3	2	1	67
Cümleyi Yorumlama ve Açıklama	2	1	1	50
Parçadaki Cümlelerin İçerik ve Özellikleri	1	1	0	100
Eklere ve Ek Çeşitleri	1	0	0	0
Ad Söylü Sözcükler - Karma	1	0	0	0
Ses Bilgisi - Karma	1	0	0	0
Noktalamaya İşaretleri - Karma	2	0	1	0
Bitişik ve Ayrı Yazılan Kelimeler	1	0	0	0
Yazım Kuralları - Karma	1	0	1	0
Cümlelerin Öğeleri - Karma	1	1	0	100
Paragrafta Ana Düşünce (Ana Fikir)	11	8	3	73
Paragrafa Özgü Soru Kökü	8	6	2	75
Paragrafta Anlatım Akışını Bozan Cümle	1	1	0	100
Paragrafa Cümle Yerleştirme	2	0	2	0
ANLATIM TEKNİKLERİ VE DÜŞÜNCEYİ GELİŞTİRME YOLLARI	1	0	1	0
Paragrafta Boş Bırakılan Yerleri Tamamlama	4	4	0	100
Paragrafta Yardımcı Düşünceler	2	2	0	100
Cümlelerden Paragraf Oluşturma	1	1	0	100
Paragrafın Karşılık Olduğu Soruyu Belirleme	1	1	0	100
Bir Paragrafa Bağlı Çoklu Sorular	6	5	1	83
Paragrafın Konusu	1	1	0	100

		Soru	Doğru	Yanlış	Boş	Net	Başarı	
Matematik-1		30	9	8	13	7,00	% 23	
Geometri		10	1	0	9	1,00	% 10	
TYT Matematik		40	10	8	22	8,00	% 20	
Cevap Anahtarı	B	BBEDDBDBDDBCDAAABCCDABBACBACCCDBBECAEABEB						
Cevaplarınız		BBdDe ed dDcA B aa B A C E						

	S	D	Y	B%
Matematik-1	0	0	0	0
RASYONEL SAYILAR	1	0	1	0
Rasyonel Sayılar	1	0	1	0
Üslü İfadeler	1	1	0	100
Kökü İfadeler	1	1	0	100
Mutlak Değerli Denklemler	1	0	1	0
Aralık Kavramı ve Basit Eşitsizlikler	1	1	0	100
Tek ve Çift Sayılar	1	0	1	0
Çok Bilinmeyenli Denklemler	1	0	0	0
Asal Sayılar ve Aralarında Asal Sayılar	1	0	0	0
Küme Kavramı ve Kümelere İşlemler	1	0	0	0
Önemeler ve Bileşik Önemeler	1	0	0	0
Fonksiyon Grafikleri	1	0	0	0
Faktöriyel Kavramı	1	0	1	0
Bölünebilirlik Kuralları	1	1	0	100
Dört İşlem Yeteneği	1	0	1	0
VERİ	1	1	0	100
Sayı Problemleri	3	0	0	0
Kesir Problemleri	2	1	0	50
Yüzde, Kar-Zarar Problemleri	2	0	2	0
Hareket Problemleri	1	0	0	0

		Soru	Doğru	Yanlış	Boş	Net	Başarı	
TYT Sosyal		20	0	0	20	0,00	% 0	
Cevap Anahtarı	B	BCEADDCAACCAABCBDADBEESA						
Cevaplarınız								

	S	D	Y	B%
Tarih-1	0	0	0	0
İlk ve Orta Çağlarda İç Asya'daki Türk siyasi teşekküllerinin güç ve yönetim yapısını açıklar.	1	0	0	0
Türklerin Anadolu'ya yerleşmeye başlaması ile Türkiye Selçuklu Devleti'nin yıkılışı arasındaki süreçte meydana gelen	1	0	0	0
Tanzimat Fermanı, Islahat Fermanı ve Kanun-ı Esasi'nin içeriklerini küresel ve yerel siyasi şartlar bağlamında değerlendirir	1	0	0	0
Siyasi alanda meydana gelen gelişmeleri kavrar.	1	0	0	0
Düzenli ordunun kurulmasından Mudanya Ateskes Antlaşması'na kadar meydana gelen gelişmeleri Türkiye'nin bağımı:	1	0	0	0
Coğrafya-1	0	0	0	0
Türkiye'de İklim	1	0	0	0
Dış Kuvvetler	1	0	0	0
Dünyada Nüfusun Dağılışı	1	0	0	0
Bölge ve Bölge Türleri	1	0	0	0
Afetlerin Genel Özellikleri	1	0	0	0
Felsefe	0	0	0	0
Düşünme ve akıl yürütmeye ilişkin kavramları açıklar.	1	0	0	0
Bilim felsefesinin konusunu ve problemlerini açıklar.	1	0	0	0
Örnek felsefi metinlerinden hareketle 18. yüzyıl -19. yüzyıl filozoflarının felsefi görüşlerini analiz eder.	1	0	0	0
Felsefenin anlamını açıklar.	1	0	0	0
Sanat felsefesinin konusunu ve problemlerini açıklar.	1	0	0	0
Din Küt. ve Ahi. Bil.	0	0	0	0
Din ve İslam	1	0	0	0
İslam ve İbadet	1	0	0	0
Din ve Hayat	1	0	0	0
Dünya ve Ahiret	1	0	0	0
Kur'an'da Bazı Kavramlar	1	0	0	0
Felsefe (Seçmeli)	0	0	0	0
Örnek felsefi metinlerden hareketle 15. yüzyıl-17. yüzyıl filozoflarının felsefi görüşlerini analiz eder.	2	0	0	0
Din felsefesinin konusunu ve sorularını açıklar.	1	0	0	0
Felsefi düşüncenin özelliklerini açıklar.	1	0	0	0
MS 2. yüzyıl-MS 15. yüzyıl felsefesinin karakteristik özelliklerini açıklar.	1	0	0	0

		Soru	Doğru	Yanlış	Boş	Net	Başarı	
TYT Fen		20	0	0	20	0,00	% 0	
Cevap Anahtarı	B	DECDECCDECCABEBCEAEED						
Cevaplarınız								

	S	D	Y	B%
Fizik	0	0	0	0
Fiziksel Niceliklerin Sınıflandırılması	1	0	0	0
Adezyon, Kohzyon, Yüze Gerilimi ve Kılcalık	1	0	0	0
Elektrik Devreleri	1	0	0	0
İvme	1	0	0	0
Işık Şiddeti, Işık Akısı ve Aydınlanma	1	0	0	0
Dalgalarla İlgili Temel Kavramlar	1	0	0	0
Katı, Sıvı, Gaz Basıncı	1	0	0	0
Kimya	0	0	0	0
Kimya Disiplinleri ve Kimyacıların Çalışma Alanları	1	0	0	0
Atomun Yapısı	1	0	0	0
Güçlü Etkileşimler / İyonik Bağ	1	0	0	0
Güçlü Etkileşimler / Kovalent Bağ	1	0	0	0
Hâl Değişimi	1	0	0	0
Kimyasal Hesaplamalar / Miktar İçeren Problemler	1	0	0	0
Kimyasal Hesaplamalar / Sınırlayıcı Bileşen Hesaplamaları	1	0	0	0
Ayırma ve Safılaştırma Teknikleri	1	0	0	0
Asit ve Bazların Metallerle Tepkimeleri	1	0	0	0
Biyoloji	0	0	0	0
Lipitler	1	0	0	0
Plastit	1	0	0	0
Hayvanlar	1	0	0	0
Mitoz	1	0	0	0
Cinsiyete Bağlı Kalıtım	1	0	0	0
Güncel Çevre Sorunları	1	0	0	0

BİLGİ SARMAL TG TYT 1



338,110 % 13,97

MANİSA / YUNUSEMRE
ÖZEL MANİSA KEP KİŞİSEL GELİŞİM KURSU

11 - 11066
EREN BAĞRIYANIK

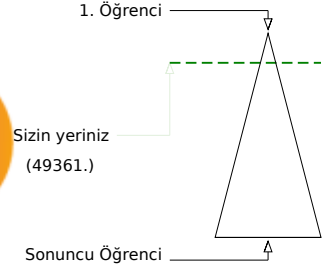
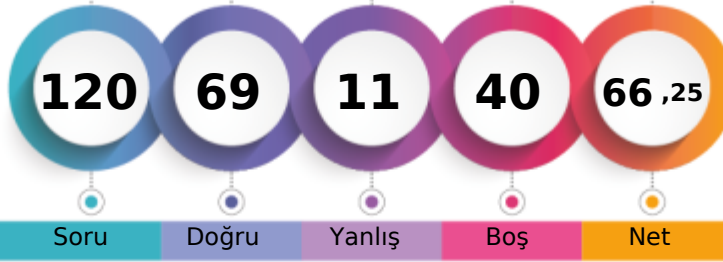

Soru Doğru Yanlış Boş Net

Şube Kurum İlçe İl Genel

Öğrenci Sıra No 15 130 529 1185 49361 % 13,97

Sınava Katılan Öğrenci Sayısı 80 482 1675 7316 353399

		Soru	Doğru	Yanlış	Boş	Net	Başarı
TYT Türkçe		40	31	2	7	30,50	% 76
Cevap Anahtarı	A	ABEECDDBADDABACCCDEACBEDCBECCDBAEABCAAB					
Cevaplarınız	A	ECDCB	D	CCCCDEACBEDCBECCDAeAAdCAAB			

	S	D	Y	B%
Türkçe	0	0	0	0
Metne Sözcük Yerleştirme	1	1	0	100
Sözcükte Anlam	3	1	0	33
Cümleyi Yorumlama ve Açıklama	2	2	0	100
Parçadaki Cümlelerin İçerik ve Özellikleri	1	1	0	100
Eklere ve Ek Çeşitleri	1	1	0	100
Ad Söylü Sözcükler - Karma	1	0	0	0
Ses Bilgisi - Karma	1	0	0	0
Noktalamaya İşaretleri - Karma	2	1	0	50
Bitişik ve Ayrı Yazılan Kelimeler	1	0	0	0
Yazım Kuralları - Karma	1	0	0	0
Cümlelerin Öğeleri - Karma	1	1	0	100
Paragrafta Ana Düşünce (Ana Fikir)	11	11	0	100
Paragrafa Özgü Soru Kökü	8	7	1	88
Paragrafta Anlatım Akışını Bozan Cümle	1	1	0	100
Paragrafa Cümle Yerleştirme	2	2	0	100
ANLATIM TEKNİKLERİ VE DÜŞÜNCEYİ GELİŞTİRME YOLLARI	1	1	0	100
Paragrafta Boş Bırakılan Yerleri Tamamlama	4	4	0	100
Paragrafta Yardımcı Düşünceler	2	2	0	100
Cümlelerden Paragraf Oluşturma	1	0	1	0
Paragrafın Karşılık Olduğu Soruyu Belirleme	1	1	0	100
Bir Paragrafa Bağlı Çoklu Sorular	6	5	1	83
Paragrafın Konusu	1	1	0	100

		Soru	Doğru	Yanlış	Boş	Net	Başarı
Matematik-1		30	20	4	6	19,00	% 63
Geometri		10	3	1	6	2,75	% 28
TYT Matematik		40	23	5	12	21,75	% 54
Cevap Anahtarı	A	BDBBEDBDCDDBCDAAABCCDABBACBACBEBBEBCEAEAB					
Cevaplarınız		BDBBED DbDD C A dBCC eBBCACd CB Bb B					

	S	D	Y	B%
Matematik-1	0	0	0	0
RASYONEL SAYILAR	1	1	0	100
Rasyonel Sayılar	1	1	0	100
Üslü İfadeler	1	1	0	100
Kökü İfadeler	1	1	0	100
Mutlak Değerli Denklemler	1	1	0	100
Aralık Kavramı ve Basit Eşitsizlikler	1	1	0	100
Tek ve Çift Sayılar	1	0	0	0
Çok Bilinmeyenli Denklemler	1	1	0	100
Asal Sayılar ve Aralarında Asal Sayılar	1	0	1	0
Küme Kavramı ve Kümelere İşlemler	1	1	0	100
Önemeler ve Bileşik Önemeler	1	1	0	100
Fonksiyon Grafikleri	1	0	0	0
Faktöriyel Kavramı	1	1	0	100
Bölünebilirlik Kuralları	1	0	0	0
Dört İşlem Yeteneği	1	1	0	100
VERİ	1	0	0	0
Sayı Problemleri	3	1	2	33
Kesir Problemleri	2	2	0	100
Yüzde, Kar-Zarar Problemleri	2	1	0	50
Hareket Problemleri	1	0	1	0

		Soru	Doğru	Yanlış	Boş	Net	Başarı
Tarih-1		5	4	1	0	3,75	% 75
Coğrafya-1		5	3	1	1	2,75	% 55
Felsefe		5	5	0	0	5,00	% 100
Din Kült. ve Ahl. Bil.		5	3	2	0	2,50	% 50
Felsefe (Seçmeli)		5	0	0	5	0,00	% 0
TYT Sosyal		20	15	4	1	14,00	% 70
Cevap Anahtarı	A	ADBCEDADCBACCADACBDABEEBEE					
Cevaplarınız		ADBCdC DCABACCADbCbA					

	S	D	Y	B%
Tarih-1	0	0	0	0
İlk ve Orta Çağlarda İÇ Asya'daki Türk siyasi teşekküllerinin güç ve yönetim yapısını açıklar.	1	1	0	100
Türklerin Anadolu'ya yerleşmeye başlaması ile Türkiye Selçuklu Devleti'nin yıkılışı arasındaki süreçte meydana gelen	1	1	0	100
Tanzimat Fermanı, Islahat Fermanı ve Kanun-ı Esasi'nin içeriklerini küresel ve yerel siyasi şartlar bağlamında değerlendirir	1	1	0	100
Siyasi alanda meydana gelen gelişmeleri kavrar.	1	1	0	100
Düzenli ordunun kurulmasından Mudanya Ateşkes Antlaşması'na kadar meydana gelen gelişmeleri Türkiye'nin bağımı	1	0	1	0
Coğrafya-1	0	0	0	0
Türkiye'de İklim	1	0	1	0
Dış Kuvvetler	1	0	0	0
Dünyada Nüfusun Dağılışı	1	1	0	100
Bölge ve Bölge Türleri	1	1	0	100
Afetlerin Genel Özellikleri	1	1	0	100
Felsefe	0	0	0	0
Düşünme ve akıl yürütmeye ilişkin kavramları açıklar.	1	1	0	100
Bilim felsefesinin konusunu ve problemlerini açıklar.	1	1	0	100
Örnek felsefi metinlerinden hareketle 18. yüzyıl -19. yüzyıl filozoflarının felsefi görüşlerini analiz eder.	1	1	0	100
Felsefenin anlamını açıklar.	1	1	0	100
Sanat felsefesinin konusunu ve problemlerini açıklar.	1	1	0	100
Din Kült. ve Ahl. Bil.	0	0	0	0
Din ve İslam	1	1	0	100
İslam ve İbadet	1	0	1	0
Din ve Hayat	1	1	0	100

		Soru	Doğru	Yanlış	Boş	Net	Başarı
TYT Fen		20	0	0	20	0,00	% 0
Cevap Anahtarı	A	CCDECEBEDECCAEBCEAE					
Cevaplarınız							

	S	D	Y	B%
Fizik	0	0	0	0
Fiziksel Niceliklerin Sınıflandırılması	1	0	0	0
Adezyon, Kohzyon, Yüzey Gerilimi ve Kılcalık	1	0	0	0
Elektrik Devreleri	1	0	0	0
İvme	1	0	0	0
Işık Şiddeti, Işık Akısı ve Aydınlanma	1	0	0	0
Dalgalarla İlgili Temel Kavramlar	1	0	0	0
Katı, Sıvı, Gaz Basıncı	1	0	0	0
Kimya	0	0	0	0
Kimya Disiplinleri ve Kimyacıların Çalışma Alanları	1	0	0	0
Atomun Yapısı	1	0	0	0
Güçlü Etkileşimler / İyonik Bağ	1	0	0	0
Güçlü Etkileşimler / Kovalent Bağ	1	0	0	0
Hâl Değişimi	1	0	0	0
Kimyasal Hesaplamalar / Miktar İçeren Problemler	1	0	0	0
Kimyasal Hesaplamalar / Sınırlayıcı Bileşen Hesaplamaları	1	0	0	0
Ayırma ve Safılaştırma Teknikleri	1	0	0	0
Asit ve Bazların Metallerle Tepkimeleri	1	0	0	0
Biyoloji	0	0	0	0
Lipitler	1	0	0	0
Plastit	1	0	0	0
Hayvanlar	1	0	0	0
Mitoz	1	0	0	0
Cinsiyete Bağlı Kalıtım	1	0	0	0
Güncel Çevre Sorunları	1	0	0	0

BİLGİ SARMAL TG TYT 1

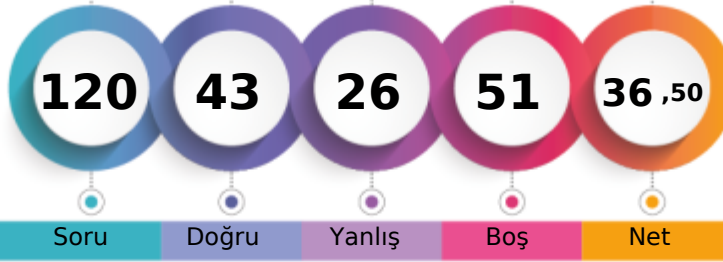

250,460 % 52,90

MANİSA / YUNUSEMRE
ÖZEL MANİSA KEP KİŞİSEL GELİŞİM KURSU11 - 0
EREN DEMİRDİZEN

1. Öğrenci

Sizin yeriniz
(186964.)

Sonuncu Öğrenci

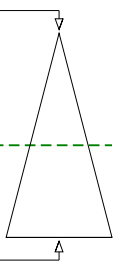

Soru Doğru Yanlış Boş Net

Şube Kurum İlçe İl Genel

Öğrenci Sıra No 53 348 1210 4199 186964 % 52,90

Sınava Katılan Öğrenci Sayısı 80 482 1675 7316 353399

	Soru	Doğru	Yanlış	Boş	Net	Başarı		
TYT Türkçe	40	16	8	16	14,00	% 35		
Cevap Anahtarı	B	EECDCCBBADABACCCCEDEACBEDCECCDBAEABCAABAD						
Cevaplarınız	EC	BAD	d	bCC	EA	eEDba	C aAb	CdAB

	S	D	Y	B%
Türkçe	0	0	0	0
Metne Sözcük Yerleştirme	1	1	0	100
Sözcükte Anlam	3	2	0	67
Cümleyi Yorumlama ve Açıklama	2	1	0	50
Parçadaki Cümlelerin İçerik ve Özellikleri	1	0	0	0
Eklere ve Ek Çeşitleri	1	0	0	0
Ad Söylü Sözcükler - Karma	1	0	0	0
Ses Bilgisi - Karma	1	0	0	0
Noktalamaya İşaretleri - Karma	2	1	0	50
Bitişik ve Ayrı Yazılan Kelimeler	1	0	0	0
Yazım Kuralları - Karma	1	0	1	0
Cümlelerin Öğeleri - Karma	1	0	0	0
Paragrafta Ana Düşünce (Ana Fikir)	11	5	4	45
Paragrafa Özgü Soru Kökü	8	3	2	38
Paragrafta Anlatım Akışını Bozan Cümle	1	1	0	100
Paragrafa Cümle Yerleştirme	2	1	0	50
ANLATIM TEKNİKLERİ VE DÜŞÜNCEYİ GELİŞTİRME YOLLARI	1	1	0	100
Paragrafta Boş Bırakılan Yerleri Tamamlama	4	1	2	25
Paragrafta Yardımcı Düşünceler	2	1	0	50
Cümlelerden Paragraf Oluşturma	1	0	1	0
Paragrafın Karşılık Olduğu Soruyu Belirleme	1	1	0	100
Bir Paragrafa Bağlı Çoklu Sorular	6	3	1	50
Paragrafın Konusu	1	0	0	0

	Soru	Doğru	Yanlış	Boş	Net	Başarı					
Matematik-1	30	10	5	15	8,75	% 29					
Geometri	10	1	0	9	1,00	% 10					
TYT Matematik	40	11	5	24	9,75	% 24					
Cevap Anahtarı	B	BBEBDBDBBCDAAABCCDABBACBACCCDBBECAEABEB									
Cevaplarınız	BB	a	D	B	D	d	Ca	BCd	Bc	C	B

	S	D	Y	B%
Matematik-1	0	0	0	0
RASYONEL SAYILAR	1	1	0	100
Rasyonel Sayılar	1	0	0	0
Üslü İfadeler	1	1	0	100
Kökü İfadeler	1	1	0	100
Mutlak Değerli Denklemler	1	0	0	0
Aralık Kavramı ve Basit Eşitsizlikler	1	0	1	0
Tek ve Çift Sayılar	1	0	0	0
Çok Bilinmeyenli Denklemler	1	1	0	100
Asal Sayılar ve Aralarında Asal Sayılar	1	1	0	100
Küme Kavramı ve Kümelere İşlemler	1	0	0	0
Önemeler ve Bileşik Önemeler	1	0	0	0
Fonksiyon Grafikleri	1	0	0	0
Faktöriyel Kavramı	1	0	0	0
Bölünebilme Kuralları	1	1	0	100
Dört İşlem Yeteneği	1	0	0	0
VERİ	1	0	0	0
Sayı Problemleri	3	2	1	67
Kesir Problemleri	2	0	0	0
Yüzde, Kar-Zarar Problemleri	2	0	1	0
Hareket Problemleri	1	0	0	0

	Soru	Doğru	Yanlış	Boş	Net	Başarı
Tarih-1	5	3	2	0	2,50	% 50
Coğrafya-1	5	3	2	0	2,50	% 50
Felsefe	5	2	2	1	1,50	% 30
Din Kült. ve Ahl. Bil.	5	5	0	0	5,00	% 100
Felsefe (Seçmeli)	5	0	0	5	0,00	% 0
TYT Sosyal	20	13	6	1	11,50	% 58
Cevap Anahtarı	B	BCEADDCAACCAABCBADABEBEEA				
Cevaplarınız	a	Ca	ADed	dA	BCBDAD	

	S	D	Y	B%
Tarih-1	0	0	0	0
İlk ve Orta Çağlarda İÇ Asya'daki Türk siyasi teşekküllerinin güç ve yönetim yapısını açıklar.	1	1	0	100
Türklerin Anadolu'ya yerleşmeye başlaması ile Türkiye Selçuklu Devleti'nin yıkılışı arasındaki süreçte meydana gelen 1	1	1	0	100
Tanzimat Fermanı, Islahat Fermanı ve Kanun-ı Esasi'nin içeriklerini küresel ve yerel siyasi şartlar bağlamında değerlendirir	1	0	1	0
Siyasi alanda meydana gelen gelişmeleri kavrar.	1	1	0	100
Düzenli ordunun kurulmasından Mudanya Ateşkes Antlaşması'na kadar meydana gelen gelişmeleri Türkiye'nin bağımsız	1	0	1	0
Coğrafya-1	0	0	0	0
Türkiye'de İklim	1	1	0	100
Dış Kuvvetler	1	0	1	0
Dünyada Nüfusun Dağılışı	1	1	0	100
Bölge ve Bölge Türleri	1	0	1	0
Afetlerin Genel Özellikleri	1	1	0	100
Felsefe	0	0	0	0
Düşünme ve akıl yürütmeye ilişkin kavramları açıklar.	1	1	0	100
Bilim felsefesinin konusunu ve problemlerini açıklar.	1	0	0	0
Örnek felsefi metinlerinden hareketle 18. yüzyıl -19. yüzyıl filozoflarının felsefi görüşlerini analiz eder.	1	0	1	0
Felsefenin anlamını açıklar.	1	0	1	0
Sanat felsefesinin konusunu ve problemlerini açıklar.	1	1	0	100
Din Kült. ve Ahl. Bil.	0	0	0	0
Din ve İslam	1	1	0	100
İslam ve İbadet	1	1	0	100
Din ve Hayat	1	1	0	100

	Soru	Doğru	Yanlış	Boş	Net	Başarı
Fizik	7	2	2	3	1,50	% 21
Kimya	7	0	2	5	-0,50	% 0
Biyoloji	6	1	3	2	0,25	% 4
TYT Fen	20	3	7	10	1,25	% 6
Cevap Anahtarı	B	DECDECCDECCABEBCEAEED				
Cevaplarınız	d	aE	Ca	d	Bd	bC

	S	D	Y	B%
Fizik	0	0	0	0
Fiziksel Niceliklerin Sınıflandırılması	1	1	0	100
Adezyon, Kohezyon, Yüzey Gerilimi ve Kılcallık	1	0	0	0
Elektrik Devreleri	1	0	0	0
İvme	1	0	1	0
Işık Şiddeti, Işık Akısı ve Aydınlanma	1	0	0	0
Dalgalarla İlgili Temel Kavramlar	1	0	1	0
Katı, Sıvı, Gaz Basıncı	1	1	0	100
Kimya	0	0	0	0
Kimya Disiplinleri ve Kimyacıların Çalışma Alanları	1	0	1	0
Atomun Yapısı	1	0	0	0
Güçlü Etkileşimler / İyonik Bağ	1	0	1	0
Güçlü Etkileşimler / Kovalent Bağ	1	0	1	0
Hâl Değişimi	1	0	0	0
Kimyasal Hesaplamalar / Miktar İçeren Problemler	1	0	0	0
Kimyasal Hesaplamalar / Sınırlayıcı Bileşen Hesaplamaları	1	0	0	0
Ayırma ve Safaştırma Teknikleri	1	0	0	0
Asit ve Bazların Metallerle Tepkimeleri	1	0	0	0
Biyoloji	0	0	0	0
Lipitler	1	0	0	0
Plastit	1	0	0	0
Hayvanlar	1	1	0	100
Mitoz	1	0	1	0
Cinsiyete Bağlı Kalıtım	1	0	1	0
Güncel Çevre Sorunları	1	0	1	0

BİLGİ SARMAL TG TYT 1



405,735

%

2,45

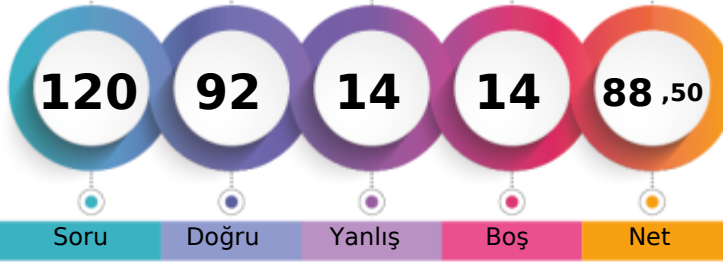
MANİSA / YUNUSEMRE
ÖZEL MANİSA KEP KİŞİSEL GELİŞİM KURSU11 - 11154
ESİLA HIRA KUNDAKÇI

1. Öğrenci

Sizin yeriniz
(8668.)

Sonuncu Öğrenci

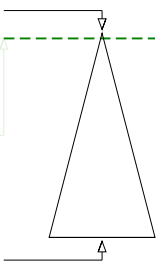

Soru Doğru Yanlış Boş Net

Şube Kurum İlçe İl Genel

Öğrenci Sıra No 1 28 159 263 8668 % 2,45

Sınava Katılan Öğrenci Sayısı 80 482 1675 7316 353399

	Soru	Doğru	Yanlış	Boş	Net	Başarı
TYT Türkçe	40	32	2	6	31,50	% 79
Cevap Anahtarı	A ABEECDDBADDABACCCDEACBEDCBCECCDBAEABCAAB					
Cevaplarınız	AB ECDC ADDb CCCDEACBEDCBCECCdAE CAAB					

	S	D	Y	B%
Türkçe	0	0	0	0
Metne Sözcük Yerleştirme	1	1	0	100
Sözcükte Anlam	3	2	0	67
Cümleyi Yorumlama ve Açıklama	2	2	0	100
Parçadaki Cümlelerin İçerik ve Özellikleri	1	1	0	100
Eklere ve Ek Çeşitleri	1	0	0	0
Ad Söylü Sözcükler - Karma	1	1	0	100
Ses Bilgisi - Karma	1	1	0	100
Noktalama İşaretleri - Karma	2	1	1	50
Bitişik ve Ayrı Yazılan Kelimeler	1	0	0	0
Yazım Kuralları - Karma	1	0	0	0
Cümlelerin Öğeleri - Karma	1	1	0	100
Paragrafta Ana Düşünce (Ana Fikir)	11	11	0	100
Paragrafa Özgü Soru Kökü	8	7	0	88
Paragrafta Anlatım Akışını Bozan Cümle	1	1	0	100
Paragrafa Cümle Yerleştirme	2	2	0	100
ANLATIM TEKNİKLERİ VE DÜŞÜNCEYİ GELİŞTİRME YOLLARI	1	1	0	100
Paragrafta Boş Bırakılan Yerleri Tamamlama	4	4	0	100
Paragrafta Yardımcı Düşünceler	2	2	0	100
Cümlelerden Paragraf Oluşturma	1	0	1	0
Paragrafın Karşılık Olduğu Soruyu Belirleme	1	1	0	100
Bir Paragrafa Bağlı Çoklu Sorular	6	4	0	67
Paragrafın Konusu	1	0	0	0

	Soru	Doğru	Yanlış	Boş	Net	Başarı
Matematik-1	30	27	2	1	26,50	% 88
Geometri	10	6	2	2	5,50	% 55
TYT Matematik	40	33	4	3	32,00	% 80
Cevap Anahtarı	A BDBBEDBDCDDBCDAAABCCDABBACBACBEBBEBCEAEAB					
Cevaplarınız	BDBBED DcEBCDAAeBCCDABBACBACBE cE AcAB					

	S	D	Y	B%
Matematik-1	0	0	0	0
RASYONEL SAYILAR	1	1	0	100
Rasyonel Sayılar	1	1	0	100
Üslü İfadeler	1	1	0	100
Kökü İfadeler	1	1	0	100
Mutlak Değerli Denklemler	1	1	0	100
Aralık Kavramı ve Basit Eşitsizlikler	1	1	0	100
Tek ve Çift Sayılar	1	0	0	0
Çok Bilinmeyenli Denklemler	1	1	0	100
Asal Sayılar ve Aralarında Asal Sayılar	1	1	0	100
Küme Kavramı ve Kümelere İşlemler	1	0	1	0
Önemeler ve Bileşik Önemeler	1	1	0	100
Fonksiyon Grafikleri	1	1	0	100
Faktöriyel Kavramı	1	1	0	100
Bölünebilme Kuralları	1	1	0	100
Dört İşlem Yeteneği	1	1	0	100
VERİ	1	1	0	100
Sayı Problemleri	3	2	1	67
Kesir Problemleri	2	2	0	100
Yüzde, Kar-Zarar Problemleri	2	2	0	100
Hareket Problemleri	1	1	0	100

	Soru	Doğru	Yanlış	Boş	Net	Başarı
Tarih-1	5	2	2	1	1,50	% 30
Coğrafya-1	5	3	0	2	3,00	% 60
Felsefe	5	2	2	1	1,50	% 30
Din Kült. ve Ahl. Bil.	5	5	0	0	5,00	% 100
Felsefe (Seçmeli)	5	0	0	5	0,00	% 0
TYT Sosyal	20	12	4	4	11,00	% 55
Cevap Anahtarı	A ADBCEDADCBACCADACBDABEEBEE					
Cevaplarınız	DBBdD D AeA CdDACBD					

	S	D	Y	B%
Tarih-1	0	0	0	0
İlk ve Orta Çağlarda İÇ Asya'daki Türk siyasi teşekküllerinin güç ve yönetim yapısını açıklar.	1	0	0	0
Türklerin Anadolu'ya yerleşmeye başlaması ile Türkiye Selçuklu Devleti'nin yıkılışı arasındaki süreçte meydana gelen 1	1	1	0	100
Tanzimat Fermanı, Islahat Fermanı ve Kanun-ı Esasi'nin içeriklerini küresel ve yerel siyasi şartlar bağlamında değerlendirir	1	1	0	100
Siyasi alanda meydana gelen gelişmeleri kavrar.	1	0	1	0
Düzenli ordunun kurulmasından Mudanya Ateşkes Antlaşması'na kadar meydana gelen gelişmeleri Türkiye'nin bağımı:	1	0	1	0
Coğrafya-1	0	0	0	0
Türkiye'de İklim	1	1	0	100
Dış Kuvvetler	1	0	0	0
Dünyada Nüfusun Dağılışı	1	1	0	100
Bölge ve Bölge Türleri	1	0	0	0
Afetlerin Genel Özellikleri	1	1	0	100
Felsefe	0	0	0	0
Düşünme ve akıl yürütmeye ilişkin kavramları açıklar.	1	0	1	0
Bilim felsefesinin konusunu ve problemlerini açıklar.	1	1	0	100
Örnek felsefi metinlerinden hareketle 18. yüzyıl -19. yüzyıl filozoflarının felsefi görüşlerini analiz eder.	1	0	0	0
Felsefenin anlamını açıklar.	1	1	0	100
Sanat felsefesinin konusunu ve problemlerini açıklar.	1	0	1	0
Din Kült. ve Ahl. Bil.	0	0	0	0
Din ve İslam	1	1	0	100
İslam ve İbadet	1	1	0	100
Din ve Hayat	1	1	0	100

	Soru	Doğru	Yanlış	Boş	Net	Başarı
Fizik	7	5	2	0	4,50	% 64
Kimya	7	7	0	0	7,00	% 100
Biyoloji	6	3	2	1	2,50	% 42
TYT Fen	20	15	4	1	14,00	% 70
Cevap Anahtarı	A CCDECEDEBEDECCADEBCEAE					
Cevaplarınız	CbDECDaBEDECCaE BeAE					

	S	D	Y	B%
Fizik	0	0	0	0
Fiziksel Niceliklerin Sınıflandırılması	1	1	0	100
Adezyon, Kohezyon, Yüzey Gerilimi ve Kılcallık	1	0	1	0
Elektrik Devreleri	1	1	0	100
İvme	1	1	0	100
Işık Şiddeti, Işık Akısı ve Aydınlanma	1	1	0	100
Dalgalarla İlgili Temel Kavramlar	1	1	0	100
Katı, Sıvı, Gaz Basıncı	1	0	1	0
Kimya	0	0	0	0
Kimya Disiplinleri ve Kimyacıların Çalışma Alanları	1	1	0	100
Atomun Yapısı	1	1	0	100
Güçlü Etkileşimler / İyonik Bağ	1	1	0	100
Güçlü Etkileşimler / Kovalent Bağ	1	1	0	100
Hâl Değişimi	1	1	0	100
Kimyasal Hesaplamalar / Miktar İçeren Problemler	1	1	0	100
Kimyasal Hesaplamalar / Sınırlayıcı Bileşen Hesaplamaları	1	1	0	100
Ayırma ve Safaştırma Teknikleri	1	1	0	100
Asit ve Bazların Metallerle Tepkimeleri	1	1	0	100
Biyoloji	0	0	0	0
Lipitler	1	0	1	0
Plastit	1	0	0	0
Hayvanlar	1	1	0	100
Mitoz	1	0	1	0
Cinsiyete Bağlı Kalıtım	1	1	0	100
Güncel Çevre Sorunları	1	1	0	100

BİLGİ SARMAL TG TYT 1

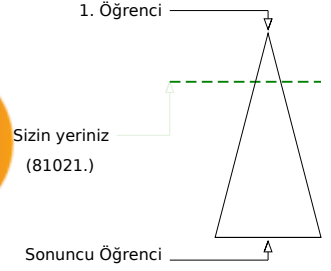
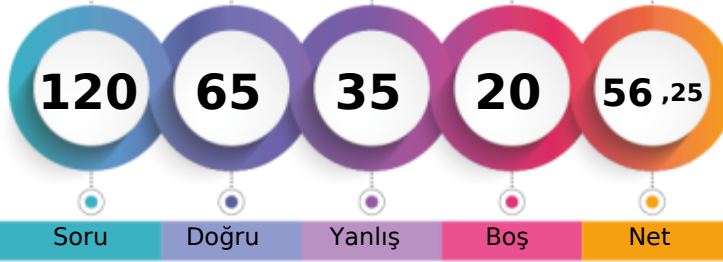

309,118 % 22,93

MANİSA / YUNUSEMRE
ÖZEL MANİSA KEP KİŞİSEL GELİŞİM KURSU11 - 11058
ESRA NUR TÜRK

Soru Doğru Yanlış Boş Net

Şube Kurum İlçe İl Genel

Öğrenci Sıra No 26 192 736 1892 81021 % 22,93

Sınava Katılan Öğrenci Sayısı 80 482 1675 7316 353399

	Soru	Doğru	Yanlış	Boş	Net	Başarı
TYT Türkçe	40	27	13	0	23,75	% 59
Cevap Anahtarı	A	ABEEDCBADDBACCDCDEACBEDCEBCCDBAEABCAAB				
Cevaplarınız		ABEEDCBbeDbdAeCCDDAeBEDCEBcbDdbcAcCAAe				

	S	D	Y	B%
Türkçe	0	0	0	0
Metne Sözcük Yerleştirme	1	1	0	100
Sözcükte Anlam	3	3	0	100
Cümleyi Yorumlama ve Açıklama	2	2	0	100
Parçadaki Cümlelerin İçerik ve Özellikleri	1	1	0	100
Eklere ve Ek Çeşitleri	1	1	0	100
Ad Söylü Sözcükler - Karma	1	0	1	0
Ses Bilgisi - Karma	1	0	1	0
Noktalama İşaretleri - Karma	2	1	1	50
Bitişik ve Ayrı Yazılan Kelimeler	1	0	1	0
Yazım Kuralları - Karma	1	1	0	100
Cümlelerin Öğeleri - Karma	1	0	1	0
Paragrafta Ana Düşünce (Ana Fikir)	11	9	2	82
Paragrafa Özgü Soru Kökü	8	5	3	63
Paragrafta Anlatım Akışını Bozan Cümle	1	1	0	100
Paragrafa Cümle Yerleştirme	2	1	1	50
ANLATIM TEKNİKLERİ VE DÜŞÜNCEYİ GELİŞTİRME YOLLARI	1	0	1	0
Paragrafta Boş Bırakılan Yerleri Tamamlama	4	3	1	75
Paragrafta Yardımcı Düşünceler	2	2	0	100
Cümlelerden Paragraf Oluşturma	1	0	1	0
Paragrafın Karşılık Olduğu Soruyu Belirleme	1	0	1	0
Bir Paragrafa Bağlı Çoklu Sorular	6	4	2	67
Paragrafın Konusu	1	1	0	100

	Soru	Doğru	Yanlış	Boş	Net	Başarı
Matematik-1	30	15	7	8	13,25	% 44
Geometri	10	3	1	6	2,75	% 28
TYT Matematik	40	18	8	14	16,00	% 40
Cevap Anahtarı	A	BDBBEDBDCDDBCDAAABCCDABBACBACBEBBCEAEAB				
Cevaplarınız		d cBcDBaaDa CDAAEb C BC CBA a BE B				

	S	D	Y	B%
Matematik-1	0	0	0	0
RASYONEL SAYILAR	1	0	1	0
Rasyonel Sayılar	1	0	0	0
Üslü İfadeler	1	0	1	0
Kökü İfadeler	1	1	0	100
Mutlak Değerli Denklemler	1	0	1	0
Aralık Kavramı ve Basit Eşitsizlikler	1	1	0	100
Tek ve Çift Sayılar	1	1	0	100
Çok Bilinmeyenli Denklemler	1	0	1	0
Asal Sayılar ve Aralarında Asal Sayılar	1	0	1	0
Küme Kavramı ve Kümelere İşlemler	1	1	0	100
Önemeler ve Bileşik Önemeler	1	0	1	0
Fonksiyon Grafikleri	1	0	0	0
Faktöriyel Kavramı	1	1	0	100
Bölünebilme Kuralları	1	1	0	100
Dört İşlem Yeteneği	1	1	0	100
VERİ	1	1	0	100
Sayı Problemleri	3	1	1	33
Kesir Problemleri	2	1	0	50
Yüzde, Kar-Zarar Problemleri	2	1	0	50
Hareket Problemleri	1	0	0	0

	Soru	Doğru	Yanlış	Boş	Net	Başarı
Tarih-1	5	2	1	2	1,75	% 35
Coğrafya-1	5	1	4	0	0,00	% 0
Felsefe	5	3	1	1	2,75	% 55
Din Kült. ve Ahl. Bil.	5	4	1	0	3,75	% 75
Felsefe (Seçmeli)	5	0	0	5	0,00	% 0
TYT Sosyal	20	10	7	3	8,25	% 41
Cevap Anahtarı	A	ADBCEDADCBACCADACBDAEBEE				
Cevaplarınız		ADa DccdeBd CADbCBD				

	S	D	Y	B%
Tarih-1	0	0	0	0
İlk ve Orta Çağlarda İÇ Asya'daki Türk siyasi teşekküllerinin güç ve yönetim yapısını açıklar.	1	1	0	100
Türklerin Anadolu'ya yerleşmeye başlaması ile Türkiye Selçuklu Devleti'nin yıkılışı arasındaki süreçte meydana gelen 1	1	1	0	100
Tanzimat Fermanı, Islahat Fermanı ve Kanun-ı Esasi'nin içeriklerini küresel ve yerel siyasi şartlar bağlamında değerlendirir	1	0	1	0
Siyasi alanda meydana gelen gelişmeleri kavrar.	1	0	0	0
Düzenli ordunun kurulmasından Mudanya Ateşkes Antlaşması'na kadar meydana gelen gelişmeleri Türkiye'nin bağımsızlığına kadar	1	0	0	0
Coğrafya-1	0	0	0	0
Türkiye'de İklim	1	1	0	100
Dış Kuvvetler	1	0	1	0
Dünyada Nüfusun Dağılışı	1	0	1	0
Bölge ve Bölge Türleri	1	0	1	0
Afetlerin Genel Özellikleri	1	0	1	0
Felsefe	0	0	0	0
Düşünme ve akıl yürütmeye ilişkin kavramları açıklar.	1	1	0	100
Bilim felsefesinin konusunu ve problemlerini açıklar.	1	0	1	0
Örnek felsefi metinlerinden hareketle 18. yüzyıl -19. yüzyıl filozoflarının felsefi görüşlerini analiz eder.	1	0	0	0
Felsefenin anlamını açıklar.	1	1	0	100
Sanat felsefesinin konusunu ve problemlerini açıklar.	1	1	0	100
Din Kült. ve Ahl. Bil.	0	0	0	0
Din ve İslam	1	1	0	100
İslam ve İbadet	1	0	1	0
Din ve Hayat	1	1	0	100

	Soru	Doğru	Yanlış	Boş	Net	Başarı
Fizik	7	4	2	1	3,50	% 50
Kimya	7	3	3	1	2,25	% 32
Biyoloji	6	3	2	1	2,50	% 42
TYT Fen	20	10	7	3	8,25	% 41
Cevap Anahtarı	A	CCDECDEBEDECCADEBCEAE				
Cevaplarınız		CCDE badEeE eAeE dAE				

	S	D	Y	B%
Fizik	0	0	0	0
Fiziksel Niceliklerin Sınıflandırılması	1	1	0	100
Adezyon, Kohezyon, Yüzey Gerilimi ve Kılcalılık	1	1	0	100
Elektrik Devreleri	1	1	0	100
İvme	1	1	0	100
Işık Şiddeti, Işık Akısı ve Aydınlanma	1	0	0	0
Dalgalarla İlgili Temel Kavramlar	1	0	1	0
Katı, Sıvı, Gaz Basıncı	1	0	1	0
Kimya	0	0	0	0
Kimya Disiplinleri ve Kimyacıların Çalışma Alanları	1	0	1	0
Atomun Yapısı	1	1	0	100
Güçlü Etkileşimler / İyonik Bağ	1	0	1	0
Güçlü Etkileşimler / Kovalent Bağ	1	0	1	0
Hâl Değişimi	1	1	0	100
Kimyasal Hesaplamalar / Miktar İçeren Problemler	1	0	0	0
Kimyasal Hesaplamalar / Sınırlayıcı Bileşen Hesaplamaları	1	0	0	0
Ayırma ve Safaştırma Teknikleri	1	0	1	0
Asit ve Bazların Metallerle Tepkimeleri	1	0	1	100
Biyoloji	0	0	0	0
Lipitler	1	0	1	0
Plastit	1	1	0	100
Hayvanlar	1	0	0	0
Mitoz	1	0	1	0
Cinsiyete Bağlı Kalıtım	1	1	0	100
Güncel Çevre Sorunları	1	1	0	100

BİLGİ SARMAL TG TYT 1



220,680

%

72,72

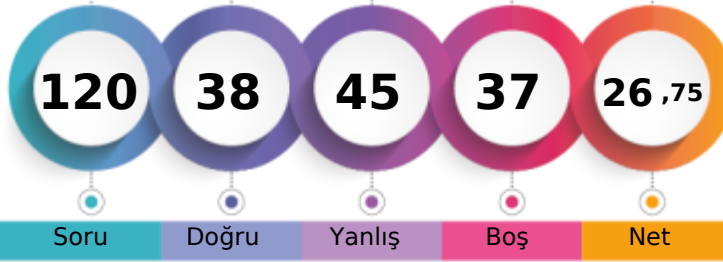
MANİSA / YUNUSEMRE
ÖZEL MANİSA KEP KİŞİSEL GELİŞİM KURSU11 - 11191
FIRAT KUZUY

1. Öğrenci

Sizin yeriniz
(256996.)

Sonuncu Öğrenci

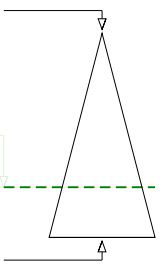

Soru Doğru Yanlış Boş Net

Şube Kurum İlçe İl Genel

Öğrenci Sıra No 68 416 1452 5685 256996 % 72,72

Sınava Katılan Öğrenci Sayısı 80 482 1675 7316 353399

	Soru	Doğru	Yanlış	Boş	Net	Başarı
TYT Türkçe	40	19	10	11	16,50	% 41
Cevap Anahtarı	B	EECDCCBADABACCCCEDEACBEDCECCDBAEABCAABAD				
Cevaplarınız		ECeCdBAbcee CCCDEAeeEDaaE CDBAE				

	S	D	Y	B%
Türkçe	0	0	0	0
Metne Sözcük Yerleştirme	1	1	0	100
Sözcükte Anlam	3	2	0	67
Cümleli Yorumlama ve Açıklama	2	1	1	50
Parçadaki Cümlelerin İçerik ve Özellikleri	1	1	0	100
Eklere ve Ek Çeşitleri	1	0	1	0
Ad Söylü Sözcükler - Karma	1	0	0	0
Ses Bilgisi - Karma	1	0	0	0
Noktalama İşaretleri - Karma	2	0	2	0
Bitişik ve Ayrı Yazılan Kelimeler	1	0	1	0
Yazım Kuralları - Karma	1	0	1	0
Cümlelerin Öğeleri - Karma	1	0	0	0
Paragrafta Ana Düşünce (Ana Fikir)	11	6	2	55
Paragrafa Özgü Soru Kökü	8	6	1	75
Paragrafta Anlatım Akışını Bozan Cümle	1	1	0	100
Paragrafa Cümle Yerleştirme	2	2	0	100
ANLATIM TEKNİKLERİ VE DÜŞÜNCEYİ GELİŞTİRME YOLLARI	1	1	0	100
Paragrafta Boş Bırakılan Yerleri Tamamlama	4	1	2	25
Paragrafta Yardımcı Düşünceler	2	1	0	50
Cümlelerden Paragraf Oluşturma	1	1	0	100
Paragrafın Karşılık Olduğu Soruyu Belirleme	1	1	0	100
Bir Paragrafa Bağlı Çoklu Sorular	6	0	0	0
Paragrafın Konusu	1	0	0	0

	Soru	Doğru	Yanlış	Boş	Net	Başarı
Matematik-1	30	3	13	14	-0,25	% 0
Geometri	10	1	3	6	0,25	% 3
TYT Matematik	40	4	16	20	0,00	% 0
Cevap Anahtarı	B	BBEBDBDBDCDAAABCCDABBACBACCDBBECAEABEB				
Cevaplarınız		BBa a e aabAcccd a a a dd a E				

	S	D	Y	B%
Matematik-1	0	0	0	0
RASYONEL SAYILAR	1	0	1	0
Rasyonel Sayılar	1	0	0	0
Üslü İfadeler	1	1	0	100
Kökü İfadeler	1	1	0	100
Mutlak Değerli Denklemler	1	0	1	0
Aralık Kavramı ve Basit Eşitsizlikler	1	0	0	0
Tek ve Çift Sayılar	1	0	1	0
Çok Bilinmeyenli Denklemler	1	0	0	0
Asal Sayılar ve Aralarında Asal Sayılar	1	0	0	0
Küme Kavramı ve Kümelere İşlemler	1	0	0	0
Önemeler ve Bileşik Önemeler	1	0	0	0
Fonksiyon Grafikleri	1	0	1	0
Faktöriyel Kavramı	1	0	1	0
Bölünebilme Kuralları	1	0	1	0
Dört İşlem Yeteneği	1	1	0	100
VERİ	1	0	1	0
Sayı Problemleri	3	0	2	0
Kesir Problemleri	2	0	2	0
Yüzde, Kar-Zarar Problemleri	2	0	0	0
Hareket Problemleri	1	0	0	0

	Soru	Doğru	Yanlış	Boş	Net	Başarı
Tarih-1	5	2	3	0	1,25	% 25
Coğrafya-1	5	3	2	0	2,50	% 50
Felsefe	5	1	2	2	0,50	% 10
Din Kült. ve Ahl. Bil.	5	5	0	0	5,00	% 100
Felsefe (Seçmeli)	5	0	0	5	0,00	% 0
TYT Sosyal	20	11	7	2	9,25	% 46
Cevap Anahtarı	B	BCEADDCADACCAABCBDADBEDEEA				
Cevaplarınız		BaacDDdAcAbd A CBDAD				

	S	D	Y	B%
Tarih-1	0	0	0	0
İlk ve Orta Çağlarda İç Asya'daki Türk siyasi teşekküllerinin güç ve yönetim yapısını açıklar.	1	0	1	0
Türklerin Anadolu'ya yerleşmeye başlaması ile Türkiye Selçuklu Devleti'nin yıkılışı arasındaki süreçte meydana gelen	1	1	0	100
Tanzimat Fermanı, Islahat Fermanı ve Kanun-ı Esasi'nin içeriklerini küresel ve yerel siyasi şartlar bağlamında değerlendirir	1	1	0	100
Siyasi alanda meydana gelen gelişmeleri kavrar.	1	0	1	0
Düzenli ordunun kurulmasından Mudanya Ateşkes Antlaşması'na kadar meydana gelen gelişmeleri Türkiye'nin bağımı	1	0	1	0
Coğrafya-1	0	0	0	0
Türkiye'de İklim	1	0	1	0
Dış Kuvvetler	1	1	0	100
Dünyada Nüfusun Dağılışı	1	1	0	100
Bölge ve Bölge Türleri	1	0	1	0
Afetlerin Genel Özellikleri	1	1	0	100
Felsefe	0	0	0	0
Düşünme ve akıl yürütmeye ilişkin kavramları açıklar.	1	0	0	0
Bilim felsefesinin konusunu ve problemlerini açıklar.	1	1	0	100
Örnek felsefi metinlerinden hareketle 18. yüzyıl -19. yüzyıl filozoflarının felsefi görüşlerini analiz eder.	1	0	1	0
Felsefenin anlamını açıklar.	1	0	1	0
Sanat felsefesinin konusunu ve problemlerini açıklar.	1	0	0	0
Din Kült. ve Ahl. Bil.	0	0	0	0
Din ve İslam	1	1	0	100
İslam ve İbadet	1	1	0	100
Din ve Hayat	1	1	0	100

	Soru	Doğru	Yanlış	Boş	Net	Başarı
Fizik	7	1	6	0	-0,50	% 0
Kimya	7	0	3	4	-0,75	% 0
Biyoloji	6	3	3	0	2,25	% 38
TYT Fen	20	4	12	4	1,00	% 5
Cevap Anahtarı	B	DECDECCDECCABEBCEAEED				
Cevaplarınız		ccabEbd c b c BddEbD				

	S	D	Y	B%
Fizik	0	0	0	0
Fiziksel Niceliklerin Sınıflandırılması	1	0	1	0
Adezyon, Kohezyon, Yüzey Gerilimi ve Kılcalılık	1	0	1	0
Elektrik Devreleri	1	0	1	0
İvme	1	0	1	0
Işık Şiddeti, Işık Akısı ve Aydınlanma	1	0	1	0
Dalgalarla İlgili Temel Kavramlar	1	0	1	0
Katı, Sıvı, Gaz Basıncı	1	1	0	100
Kimya	0	0	0	0
Kimya Disiplinleri ve Kimyacıların Çalışma Alanları	1	0	1	0
Atomun Yapısı	1	0	0	0
Güçlü Etkileşimler / İyonik Bağ	1	0	0	0
Güçlü Etkileşimler / Kovalent Bağ	1	0	0	0
Hâl Değişimi	1	0	1	0
Kimyasal Hesaplamalar / Miktar İçeren Problemler	1	0	0	0
Kimyasal Hesaplamalar / Sınırlayıcı Bileşen Hesaplamaları	1	0	0	0
Ayırma ve Safaştırma Teknikleri	1	0	1	0
Asit ve Bazların Metallerle Tepkimeleri	1	0	0	0
Biyoloji	0	0	0	0
Lipitler	1	1	0	100
Plastit	1	0	1	0
Hayvanlar	1	1	0	100
Mitoz	1	0	1	0
Cinsiyete Bağlı Kalıtım	1	0	1	0
Güncel Çevre Sorunları	1	1	0	100

BİLGİ SARMAL TG TYT 1

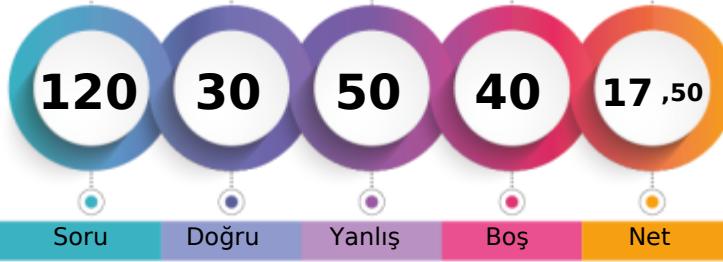

192,840 % 86,74

MANİSA / YUNUSEMRE
ÖZEL MANİSA KEP KİŞİSEL GELİŞİM KURSU11 - 11126
İBRAHİMGÖKAY BAHCİLİ

1. Öğrenci

Sizin yeriniz
(306522.)

Sonuncu Öğrenci

Soru Doğru Yanlış Boş Net

Şube Kurum İlçe İl Genel

Öğrenci Sıra No 75 460 1578 6643 306522 % 86,74

Sınava Katılan Öğrenci Sayısı 80 482 1675 7316 353399

	Soru	Doğru	Yanlış	Boş	Net	Başarı
TYT Türkçe	40	19	16	5	15,00	% 38
Cevap Anahtarı	A	ABEECDDBADDABACCCDEACBEDCEBCCDBAEABCAAB				
Cevaplarınız		bBEE C d DbcA CCbadACBEDbabCCDacE eaceB				

	S	D	Y	B%
Türkçe	0	0	0	0
Metne Sözcük Yerleştirme	1	0	1	0
Sözcükte Anlam	3	3	0	100
Cümleyi Yorumlama ve Açıklama	2	1	0	50
Parçadaki Cümlelerin İçerik ve Özellikleri	1	1	0	100
Eklere ve Ek Çeşitleri	1	0	1	0
Ad Söylü Sözcükler - Karma	1	0	0	0
Ses Bilgisi - Karma	1	0	0	0
Noktalama İşaretleri - Karma	2	1	1	50
Bitişik ve Ayrı Yazılan Kelimeler	1	0	1	0
Yazım Kuralları - Karma	1	1	0	100
Cümlelerin Öğeleri - Karma	1	0	0	0
Paragrafa Ana Düşünce (Ana Fikir)	11	7	4	64
Paragrafa Özgü Soru Kökü	8	4	4	50
Paragrafa Anlatım Akışını Bozan Cümle	1	0	1	0
Paragrafa Cümle Yerleştirme	2	1	1	50
ANLATIM TEKNİKLERİ VE DÜŞÜNCEYİ GELİŞTİRME YOLLARI	1	0	1	0
Paragrafa Boş Bırakılan Yerleri Tamamlama	4	3	1	75
Paragrafa Yardımcı Düşünceler	2	1	1	50
Cümlelerden Paragraf Oluşturma	1	0	1	0
Paragrafın Karşılık Olduğu Soruyu Belirleme	1	0	1	0
Bir Paragrafa Bağlı Çoklu Sorular	6	1	4	17
Paragrafın Konusu	1	0	0	0

	Soru	Doğru	Yanlış	Boş	Net	Başarı
Matematik-1	30	2	10	18	-0,50	% 0
Geometri	10	0	2	8	-0,50	% 0
TYT Matematik	40	2	12	26	-1,00	% 0
Cevap Anahtarı	A	BDBBEDBDCDDBCDAAABCCDABBACBACBEBBEECAEAB				
Cevaplarınız	B	bDa d bcd d d e c a b				

	S	D	Y	B%
Matematik-1	0	0	0	0
RASYONEL SAYILAR	1	1	0	100
Rasyonel Sayılar	1	0	0	0
Üslü İfadeler	1	0	0	0
Kökü İfadeler	1	0	0	0
Mutlak Değerli Denklemler	1	0	1	0
Aralık Kavramı ve Basit Eşitsizlikler	1	1	0	100
Tek ve Çift Sayılar	1	0	1	0
Çok Bilinmeyenli Denklemler	1	0	0	0
Asal Sayılar ve Aralarında Asal Sayılar	1	0	1	0
Küme Kavramı ve Kümelere İşlemler	1	0	0	0
Önemeler ve Bileşik Önemeler	1	0	0	0
Fonksiyon Grafikleri	1	0	0	0
Faktöriyel Kavramı	1	0	1	0
Bölünebilme Kuralları	1	0	1	0
Dört İşlem Yeteneği	1	0	1	0
VERİ	1	0	0	0
Sayı Problemleri	3	0	0	0
Kesir Problemleri	2	0	1	0
Yüzde, Kar-Zarar Problemleri	2	0	0	0
Hareket Problemleri	1	0	1	0

	Soru	Doğru	Yanlış	Boş	Net	Başarı
Tarih-1	5	2	2	1	1,50	% 30
Coğrafya-1	5	1	2	2	0,50	% 10
Felsefe	5	1	3	1	0,25	% 5
Din Kült. ve Ahl. Bil.	5	3	1	1	2,75	% 55
Felsefe (Seçmeli)	5	0	0	5	0,00	% 0
TYT Sosyal	20	7	8	5	5,00	% 25
Cevap Anahtarı	A	ADBCEDADCBACCADACBDAEBEE				
Cevaplarınız		AaBa a dABd d d d b b d				

	S	D	Y	B%
Tarih-1	0	0	0	0
İlk ve Orta Çağlarda İÇ Asya'daki Türk siyasi teşekküllerinin güç ve yönetim yapısını açıklar.	1	1	0	100
Türklerin Anadolu'ya yerleşmeye başlaması ile Türkiye Selçuklu Devleti'nin yıkılışı arasındaki süreçte meydana gelen 1	1	0	1	0
Tanzimat Fermanı, İslahat Fermanı ve Kanun-ı Esasi'nin içeriklerini küresel ve yerel siyasi şartlar bağlamında değerlendirir	1	1	0	100
Siyasi alanda meydana gelen gelişmeleri kavrar.	1	0	1	0
Düzenli ordunun kurulmasından Mudanya Ateşkes Antlaşması'na kadar meydana gelen gelişmeleri Türkiye'nin bağımsız	1	0	0	0
Coğrafya-1	0	0	0	0
Türkiye'de İklim	1	0	1	0
Dış Kuvvetler	1	0	0	0
Dünyada Nüfusun Dağılışı	1	0	0	0
Bölge ve Bölge Türleri	1	0	1	0
Afetlerin Genel Özellikleri	1	1	0	100
Felsefe	0	0	0	0
Düşünme ve akıl yürütmeye ilişkin kavramları açıklar.	1	1	0	100
Bilim felsefesinin konusunu ve problemlerini açıklar.	1	0	1	0
Örnek felsefi metinlerinden hareketle 18. yüzyıl -19. yüzyıl filozoflarının felsefi görüşlerini analiz eder.	1	0	0	0
Felsefenin anlamını açıklar.	1	0	1	0
Sanat felsefesinin konusunu ve problemlerini açıklar.	1	0	1	0
Din Kült. ve Ahl. Bil.	0	0	0	0
Din ve İslam	1	1	0	100
İslam ve İbadet	1	0	0	0
Din ve Hayat	1	0	1	0

	Soru	Doğru	Yanlış	Boş	Net	Başarı
Fizik	7	2	4	1	1,00	% 14
Kimya	7	0	4	3	-1,00	% 0
Biyoloji	6	0	6	0	-1,50	% 0
TYT Fen	20	2	14	4	-1,50	% 0
Cevap Anahtarı	A	CCDECDEBEDECCADEBEBCAE				
Cevaplarınız		eCDd bcd bc e ebdbd				

	S	D	Y	B%
Fizik	0	0	0	0
Fiziksel Niceliklerin Sınıflandırılması	1	0	1	0
Adezyon, Kohezyon, Yüzey Gerilimi ve Kılcallık	1	1	0	100
Elektrik Devreleri	1	1	0	100
İvme	1	0	1	0
Işık Şiddeti, Işık Akısı ve Aydınlanma	1	0	0	0
Dalgalarla İlgili Temel Kavramlar	1	0	1	0
Katı, Sıvı, Gaz Basıncı	1	0	1	0
Kimya	0	0	0	0
Kimya Disiplinleri ve Kimyacıların Çalışma Alanları	1	0	1	0
Atomun Yapısı	1	0	0	0
Güçlü Etkileşimler / İyonik Bağ	1	0	1	0
Güçlü Etkileşimler / Kovalent Bağ	1	0	1	0
Hâl Değişimi	1	0	1	0
Kimyasal Hesaplamalar / Miktar İçeren Problemler	1	0	0	0
Kimyasal Hesaplamalar / Sınırlayıcı Bileşen Hesaplamaları	1	0	0	0
Ayırma ve Safaştırma Teknikleri	1	0	1	0
Asit ve Bazların Metallerle Tepkimeleri	1	0	0	0
Biyoloji	0	0	0	0
Lipitler	1	0	1	0
Plastit	1	0	1	0
Hayvanlar	1	0	1	0
Mitoz	1	0	1	0
Cinsiyete Bağlı Kalıtım	1	0	1	0
Güncel Çevre Sorunları	1	0	1	0

BİLGİ SARMAL TG TYT 1



317,018 % 20,18

MANİSA / YUNUSEMRE
ÖZEL MANİSA KEP KİŞİSEL GELİŞİM KURSU11 - 0
İREM ÇELİK

1. Öğrenci

Sizin yeriniz
(71325.)

Sonuncu Öğrenci

Soru Doğru Yanlış Boş Net

Şube Kurum İlçe İl Genel

Öğrenci Sıra No 23 177 691 1692 71325 % 20,18

Sınava Katılan Öğrenci Sayısı 80 482 1675 7316 353399

	Soru	Doğru	Yanlış	Boş	Net	Başarı
TYT Türkçe	40	33	5	2	31,75	% 79
Cevap Anahtarı	A ABEECDDBADDBACCDCDEACBDECCDBAEABCAAB					
Cevaplarınız	ABEECDDB aDbBACCDCDEACd DbBECCDBAEeBCAAB					

	S	D	Y	B%
Türkçe	0	0	0	0
Metne Sözcük Yerleştirme	1	1	0	100
Sözcükte Anlam	3	3	0	100
Cümleyi Yorumlama ve Açıklama	2	2	0	100
Parçadaki Cümlelerin İçerik ve Özellikleri	1	1	0	100
Eklere ve Ek Çeşitleri	1	1	0	100
Ad Söylü Sözcükler - Karma	1	0	0	0
Ses Bilgisi - Karma	1	0	1	0
Noktalama İşaretleri - Karma	2	1	1	50
Bitişik ve Ayrı Yazılan Kelimeler	1	1	0	100
Yazım Kuralları - Karma	1	1	0	100
Cümlelerin Öğeleri - Karma	1	1	0	100
Paragrafın Ana Düşünce (Ana Fikir)	11	9	1	82
Paragrafa Özgü Soru Kökü	8	7	1	88
Paragrafa Anlatım Akışını Bozan Cümle	1	1	0	100
Paragrafa Cümle Yerleştirme	2	2	0	100
ANLATIM TEKNİKLERİ VE DÜŞÜNCEYİ GELİŞTİRME YOLLARI	1	1	0	100
Paragrafa Boş Bırakılan Yerleri Tamamlama	4	3	1	75
Paragrafa Yardımcı Düşünceler	2	2	0	100
Cümlelerden Paragraf Oluşturma	1	1	0	100
Paragrafın Karşılık Olduğu Soruyu Belirleme	1	1	0	100
Bir Paragrafa Bağlı Çoklu Sorular	6	5	1	83
Paragrafın Konusu	1	0	1	0

	Soru	Doğru	Yanlış	Boş	Net	Başarı
Matematik-1	30	21	6	3	19,50	% 65
Geometri	10	1	1	8	0,75	% 8
TYT Matematik	40	22	7	11	20,25	% 51
Cevap Anahtarı	A BDBBEDBDCDDBCDAAABCCDABBACBACBEBBEBCEAEAB					
Cevaplarınız	BDBB baDCDD CDA dBCCDeBeCACBaDbC					

	S	D	Y	B%
Matematik-1	0	0	0	0
RASYONEL SAYILAR	1	1	0	100
Rasyonel Sayılar	1	1	0	100
Üslü İfadeler	1	1	0	100
Kökü İfadeler	1	1	0	100
Mutlak Değerli Denklemler	1	0	0	0
Aralık Kavramı ve Basit Eşitsizlikler	1	0	1	0
Tek ve Çift Sayılar	1	0	1	0
Çok Bilinmeyenli Denklemler	1	1	0	100
Asal Sayılar ve Aralarında Asal Sayılar	1	1	0	100
Küme Kavramı ve Kümelere İşlemler	1	1	0	100
Önemeler ve Bileşik Önemeler	1	1	0	100
Fonksiyon Grafikleri	1	0	0	0
Faktöriyel Kavramı	1	1	0	100
Bölünebilirlik Kuralları	1	1	0	100
Dört İşlem Yeteneği	1	1	0	100
VERİ	1	0	0	0
Sayı Problemleri	3	2	1	67
Kesir Problemleri	2	2	0	100
Yüzde, Kar-Zarar Problemleri	2	2	0	100
Hareket Problemleri	1	0	1	0

	Soru	Doğru	Yanlış	Boş	Net	Başarı
Tarih-1	5	0	0	5	0,00	% 0
Coğrafya-1	5	2	0	3	2,00	% 40
Felsefe	5	0	0	5	0,00	% 0
Din Kült. ve Ahl. Bil.	5	0	0	5	0,00	% 0
Felsefe (Seçmeli)	5	0	0	5	0,00	% 0
TYT Sosyal	20	2	0	18	2,00	% 10
Cevap Anahtarı	A ADBCEDADCBACCADACBDAEBEE					
Cevaplarınız	D D					

	S	D	Y	B%
Tarih-1	0	0	0	0
İlk ve Orta Çağlarda İÇ Asya'daki Türk siyasi teşekküllerinin güç ve yönetim yapısını açıklar.	1	0	0	0
Türklerin Anadolu'ya yerleşmeye başlaması ile Türkiye Selçuklu Devleti'nin yıkılışı arasındaki süreçte meydana gelen 1	1	0	0	0
Tanzimat Fermanı, Islahat Fermanı ve Kanun-ı Esasi'nin içeriklerini küresel ve yerel siyasi şartlar bağlamında değerlendirir	1	0	0	0
Siyasi alanda meydana gelen gelişmeleri kavrar.	1	0	0	0
Düzenli ordunun kurulmasından Mudanya Ateşkes Antlaşması'na kadar meydana gelen gelişmeleri Türkiye'nin bağımsız	1	0	0	0
Coğrafya-1	0	0	0	0
Türkiye'de İklim	1	1	0	100
Dış Kuvvetler	1	0	0	0
Dünyada Nüfusun Dağılışı	1	1	0	100
Bölge ve Bölge Türleri	1	0	0	0
Afetlerin Genel Özellikleri	1	0	0	0
Felsefe	0	0	0	0
Düşünme ve akıl yürütmeye ilişkin kavramları açıklar.	1	0	0	0
Bilim felsefesinin konusunu ve problemlerini açıklar.	1	0	0	0
Örnek felsefi metinlerinden hareketle 18. yüzyıl -19. yüzyıl filozoflarının felsefi görüşlerini analiz eder.	1	0	0	0
Felsefenin anlamını açıklar.	1	0	0	0
Sanat felsefesinin konusunu ve problemlerini açıklar.	1	0	0	0
Din Kült. ve Ahl. Bil.	0	0	0	0
Din ve İslam	1	0	0	0
İslam ve İbadet	1	0	0	0
Din ve Hayat	1	0	0	0

	Soru	Doğru	Yanlış	Boş	Net	Başarı
Fizik	7	4	2	1	3,50	% 50
Kimya	7	0	4	3	-1,00	% 0
Biyoloji	6	3	1	2	2,75	% 46
TYT Fen	20	7	7	6	5,25	% 26
Cevap Anahtarı	A CCDECEDEBEDECCADEBCEAE					
Cevaplarınız	CC EbaEdbad BCbE					

	S	D	Y	B%
Fizik	0	0	0	0
Fiziksel Niceliklerin Sınıflandırılması	1	1	0	100
Adezyon, Kohezyon, Yüzey Gerilimi ve Kılcalılık	1	1	0	100
Elektrik Devreleri	1	0	0	0
İvme	1	1	0	100
Işık Şiddeti, Işık Akısı ve Aydınlanma	1	0	1	0
Dalgalarla İlgili Temel Kavramlar	1	0	1	0
Katı, Sıvı, Gaz Basıncı	1	1	0	100
Kimya	0	0	0	0
Kimya Disiplinleri ve Kimyacıların Çalışma Alanları	1	0	1	0
Atomun Yapısı	1	0	1	0
Güçlü Etkileşimler / İyonik Bağ	1	0	1	0
Güçlü Etkileşimler / Kovalent Bağ	1	0	1	0
Hâl Değişimi	1	0	1	0
Kimyasal Hesaplamalar / Miktar İçeren Problemler	1	0	0	0
Kimyasal Hesaplamalar / Sınırlayıcı Bileşen Hesaplamaları	1	0	0	0
Ayırma ve Safaştırma Teknikleri	1	0	0	0
Asit ve Bazların Metallerle Tepkimeleri	1	0	0	0
Biyoloji	0	0	0	0
Lipitler	1	0	0	0
Plastit	1	0	0	0
Hayvanlar	1	1	0	100
Mitoz	1	1	0	100
Cinsiyete Bağlı Kalıtım	1	0	1	0
Güncel Çevre Sorunları	1	1	0	100

BİLGİ SARMAL TG TYT 1

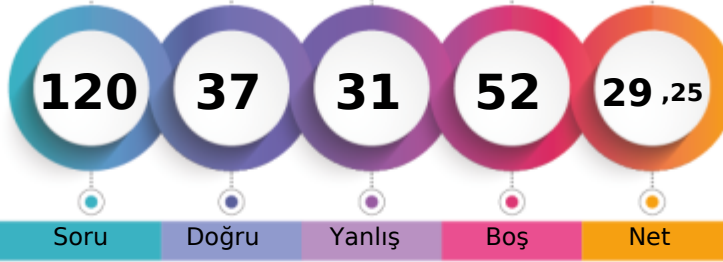

227,970 % 68,01

MANİSA / YUNUSEMRE
ÖZEL MANİSA KEP KİŞİSEL GELİŞİM KURSU11 - 0
İRFAN KABAŞ

1. Öğrenci

Sizin yeriniz
(240331.)

Sonuncu Öğrenci

Soru Doğru Yanlış Boş Net

Şube Kurum İlçe İl Genel

Öğrenci Sıra No 63 402 1406 5343 240331 % 68,01

Sınava Katılan Öğrenci Sayısı 80 482 1675 7316 353399

	Soru	Doğru	Yanlış	Boş	Net	Başarı
TYT Türkçe	40	21	10	9	18,50	% 46
Cevap Anahtarı	B	EECDCCBADABACCCCEACBEDCECCDBAEABCAABAD				
Cevaplarınız		EEC C BA bBb CCdDbACedDbd CbD Aa CAAB D				

	S	D	Y	B%
Türkçe	0	0	0	0
Metne Sözcük Yerleştirme	1	1	0	100
Sözcükte Anlam	3	3	0	100
Cümleyi Yorumlama ve Açıklama	2	1	0	50
Parçadaki Cümlelerin İçerik ve Özellikleri	1	1	0	100
Eklere ve Ek Çeşitleri	1	0	0	0
Ad Soyul Sözcükler - Karma	1	0	0	0
Ses Bilgisi - Karma	1	1	0	100
Noktalamaya İşaretleri - Karma	2	0	1	0
Bitişik ve Ayrı Yazılan Kelimeler	1	1	0	100
Yazım Kuralları - Karma	1	0	1	0
Cümlelerin Öğeleri - Karma	1	0	0	0
Paragrafta Ana Düşünce (Ana Fikir)	11	6	4	55
Paragrafa Özgü Soru Kökü	8	4	2	50
Paragrafta Anlatım Akışını Bozan Cümle	1	0	1	0
Paragrafa Cümle Yerleştirme	2	1	1	50
ANLATIM TEKNİKLERİ VE DÜŞÜNCEYİ GELİŞTİRME YOLLARI	1	0	1	0
Paragrafta Boş Bırakılan Yerleri Tamamlama	4	3	1	75
Paragrafta Yardımcı Düşünceler	2	2	0	100
Cümlelerden Paragraf Oluşturma	1	0	0	0
Paragrafın Karşılık Olduğu Soruyu Belirleme	1	1	0	100
Bir Paragrafa Bağlı Çoklu Sorular	6	4	0	67
Paragrafın Konusu	1	0	0	0

	Soru	Doğru	Yanlış	Boş	Net	Başarı
Matematik-1	30	6	7	17	4,25	% 14
Geometri	10	0	0	10	0,00	% 0
TYT Matematik	40	6	7	27	4,25	% 11
Cevap Anahtarı	B	BBEDDBDBDCDAABCCDABBACACBACDBBECAEABEB				
Cevaplarınız		DBe e C cA B ccB e b				

	S	D	Y	B%
Matematik-1	0	0	0	0
RASYONEL SAYILAR	1	0	1	0
Rasyonel Sayılar	1	0	0	0
Üslü İfadeler	1	0	0	0
Kökü İfadeler	1	0	0	0
Mutlak Değerli Denklemler	1	0	0	0
Aralık Kavramı ve Basit Eşitsizlikler	1	1	0	100
Tek ve Çift Sayılar	1	1	0	100
Çok Bilinmeyenli Denklemler	1	0	1	0
Asal Sayılar ve Aralarında Asal Sayılar	1	0	1	0
Küme Kavramı ve Kümelere İşlemler	1	0	0	0
Önemeler ve Bileşik Önemeler	1	0	0	0
Fonksiyon Grafikleri	1	0	0	0
Faktöriyel Kavramı	1	1	0	100
Bölünebilme Kuralları	1	0	0	0
Dört İşlem Yeteneği	1	0	1	0
VERİ	1	1	0	100
Sayı Problemleri	3	0	1	0
Kesir Problemleri	2	2	0	100
Yüzde, Kar-Zarar Problemleri	2	0	1	0
Hareket Problemleri	1	0	1	0

	Soru	Doğru	Yanlış	Boş	Net	Başarı
Tarih-1	5	3	2	0	2,50	% 50
Coğrafya-1	5	1	3	1	0,25	% 5
Felsefe	5	3	1	1	2,75	% 55
Din Kült. ve Ahl. Bil.	5	0	0	5	0,00	% 0
Felsefe (Seçmeli)	5	0	0	5	0,00	% 0
TYT Sosyal	20	7	6	7	5,50	% 28
Cevap Anahtarı	B	BCEADDCAACCAABCBDADBEESA				
Cevaplarınız		dbEADeeAb CAdb				

	S	D	Y	B%
Tarih-1	0	0	0	0
İlk ve Orta Çağlarda İç Asya'daki Türk siyasi teşekküllerinin güç ve yönetim yapısını açıklar.	1	1	0	100
Türklerin Anadolu'ya yerleşmeye başlaması ile Türkiye Selçuklu Devleti'nin yıkılışı arasındaki süreçte meydana gelen 1	1	1	0	100
Tanzimat Fermanı, Islahat Fermanı ve Kanun-ı Esasi'nin içeriklerini küresel ve yerel siyasi şartlar bağlamında değerlendirir	1	0	1	0
Siyasi alanda meydana gelen gelişmeleri kavrar.	1	0	1	0
Düzenli ordunun kurulmasından Mudanya Ateşkes Antlaşması'na kadar meydana gelen gelişmeleri Türkiye'nin bağımsızlığına kadar	1	1	0	100
Coğrafya-1	0	0	0	0
Türkiye'de İklim	1	0	1	0
Dış Kuvvetler	1	0	0	0
Dünyada Nüfusun Dağılışı	1	0	1	0
Bölge ve Bölge Türleri	1	0	1	0
Afetlerin Genel Özellikleri	1	1	0	100
Felsefe	0	0	0	0
Düşünme ve akıl yürütmeye ilişkin kavramları açıklar.	1	1	0	100
Bilim felsefesinin konusunu ve problemlerini açıklar.	1	0	1	0
Örnek felsefi metinlerinden hareketle 18. yüzyıl -19. yüzyıl filozoflarının felsefi görüşlerini analiz eder.	1	0	0	0
Felsefenin anlamını açıklar.	1	1	0	100
Sanat felsefesinin konusunu ve problemlerini açıklar.	1	1	0	100
Din Kült. ve Ahl. Bil.	0	0	0	0
Din ve İslam	1	0	0	0
İslam ve İbadet	1	0	0	0
Din ve Hayat	1	0	0	0

	Soru	Doğru	Yanlış	Boş	Net	Başarı
Fizik	7	1	5	1	-0,25	% 0
Kimya	7	1	2	4	0,50	% 7
Biyoloji	6	1	1	4	0,75	% 13
TYT Fen	20	3	8	9	1,00	% 5
Cevap Anahtarı	B	DECDECCDECCABEBCEAEED				
Cevaplarınız		bc baec E a d B c				

	S	D	Y	B%
Fizik	0	0	0	0
Fiziksel Niceliklerin Sınıflandırılması	1	1	0	100
Adezyon, Kohezyon, Yüzey Gerilimi ve Kılcallık	1	0	1	0
Elektrik Devreleri	1	0	1	0
İvme	1	0	1	0
Işık Şiddeti, Işık Akısı ve Aydınlanma	1	0	0	0
Dalgalarla İlgili Temel Kavramlar	1	0	1	0
Katı, Sıvı, Gaz Basıncı	1	0	1	0
Kimya	0	0	0	0
Kimya Disiplinleri ve Kimyacıların Çalışma Alanları	1	0	1	0
Atomun Yapısı	1	0	0	0
Güçlü Etkileşimler / İyonik Bağ	1	0	0	0
Güçlü Etkileşimler / Kovalent Bağ	1	0	0	0
Hâl Değişimi	1	1	0	100
Kimyasal Hesaplamalar / Miktar İçeren Problemler	1	0	0	0
Kimyasal Hesaplamalar / Sınırlayıcı Bileşen Hesaplamaları	1	0	0	0
Ayırma ve Safaştırma Teknikleri	1	0	1	0
Asit ve Bazların Metallerle Tepkimeleri	1	0	0	0
Biyoloji	0	0	0	0
Lipitler	1	0	0	0
Plastit	1	0	0	0
Hayvanlar	1	1	0	100
Mitoz	1	0	0	0
Cinsiyete Bağlı Kalıtım	1	0	0	0
Güncel Çevre Sorunları	1	0	1	0

BİLGİ SARMAL TG TYT 1



397,710

%

3,22

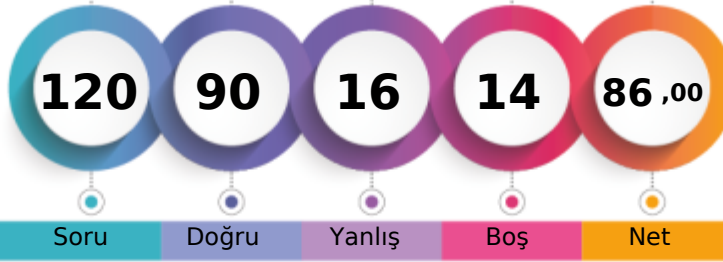
MANİSA / YUNUSEMRE
ÖZEL MANİSA KEP KİŞİSEL GELİŞİM KURSU11 - 11072
IRMAK ÇAKICI

1. Öğrenci

Sizin yeriniz
(11394.)

Sonuncu Öğrenci

Soru Doğru Yanlış Boş Net

Şube Kurum İlçe İl Genel

Öğrenci Sıra No 4 36 196 330 11394 % 3,22

Sınava Katılan Öğrenci Sayısı 80 482 1675 7316 353399

		Soru	Doğru	Yanlış	Boş	Net	Başarı
TYT Türkçe		40	35	4	1	34,00	% 85
Cevap Anahtarı	A	ABEECDDBADABACCCDEACBEDCEBCCDBAEABCAAB					
Cevaplarınız		AB EDCDBEDDABACCCDEAbBEDCBdCCDBdEABCAAB					

	S	D	Y	B%
Türkçe	0	0	0	0
Metne Sözcük Yerleştirme	1	1	0	100
Sözcükte Anlam	3	2	0	67
Cümleyi Yorumlama ve Açıklama	2	2	0	100
Parçadaki Cümlelerin İçerik ve Özellikleri	1	1	0	100
Eklere ve Ek Çeşitleri	1	1	0	100
Ad Söylü Sözcükler - Karma	1	0	1	0
Ses Bilgisi - Karma	1	1	0	100
Noktalamaya İşaretleri - Karma	2	2	0	100
Bitişik ve Ayrı Yazılan Kelimeler	1	1	0	100
Yazım Kuralları - Karma	1	1	0	100
Cümlelerin Öğeleri - Karma	1	1	0	100
Paragrafta Ana Düşünce (Ana Fikir)	11	10	1	91
Paragrafa Özgü Soru Kökü	8	6	2	75
Paragrafta Anlatım Akışını Bozan Cümle	1	1	0	100
Paragrafa Cümle Yerleştirme	2	2	0	100
ANLATIM TEKNİKLERİ VE DÜŞÜNCEYİ GELİŞTİRME YOLLARI	1	1	0	100
Paragrafta Boş Bırakılan Yerleri Tamamlama	4	3	1	75
Paragrafta Yardımcı Düşünceler	2	2	0	100
Cümlelerden Paragraf Oluşturma	1	1	0	100
Paragrafın Karşılık Olduğu Soruyu Belirleme	1	0	1	0
Bir Paragrafa Bağlı Çoklu Sorular	6	6	0	100
Paragrafın Konusu	1	1	0	100

		Soru	Doğru	Yanlış	Boş	Net	Başarı
Matematik-1		30	25	4	1	24,00	% 80
Geometri		10	7	1	2	6,75	% 68
TYT Matematik		40	32	5	3	30,75	% 77
Cevap Anahtarı	A	BDBBEDBDCDDBCDAAABCCDABBACBACBEBEBCEAEAB					
Cevaplarınız		BDBBaDcDcEd CDAAECCDABBACBACBE BeBa AB					

	S	D	Y	B%
Matematik-1	0	0	0	0
RASYONEL SAYILAR	1	1	0	100
Rasyonel Sayılar	1	1	0	100
Üslü İfadeler	1	1	0	100
Kökü İfadeler	1	1	0	100
Mutlak Değerli Denklemler	1	0	1	0
Aralık Kavramı ve Basit Eşitsizlikler	1	1	0	100
Tek ve Çift Sayılar	1	0	1	0
Çok Bilinmeyenli Denklemler	1	1	0	100
Asal Sayılar ve Aralarında Asal Sayılar	1	1	0	100
Küme Kavramı ve Kümelere İşlemler	1	0	1	0
Önemeler ve Bileşik Önemeler	1	1	0	100
Fonksiyon Grafikleri	1	0	0	0
Faktöriyel Kavramı	1	1	0	100
Bölünebilme Kuralları	1	1	0	100
Dört İşlem Yeteneği	1	1	0	100
VERİ	1	1	0	100
Sayı Problemleri	3	2	1	67
Kesir Problemleri	2	2	0	100
Yüzde, Kar-Zarar Problemleri	2	2	0	100
Hareket Problemleri	1	1	0	100

		Soru	Doğru	Yanlış	Boş	Net	Başarı
Tarih-1		5	2	2	1	1,50	% 30
Coğrafya-1		5	1	1	3	0,75	% 15
Felsefe		5	4	1	0	3,75	% 75
Din Kült. ve Ahl. Bil.		5	5	0	0	5,00	% 100
Felsefe (Seçmeli)		5	0	0	5	0,00	% 0
TYT Sosyal		20	12	4	4	11,00	% 55
Cevap Anahtarı	A	ADBCEDADCBACCADACBDABEEBEE					
Cevaplarınız		Aad E aAdACCADACBD					

	S	D	Y	B%
Tarih-1	0	0	0	0
İlk ve Orta Çağlarda İÇ Asya'daki Türk siyasi teşekküllerinin güç ve yönetim yapısını açıklar.	1	1	0	100
Türklerin Anadolu'ya yerleşmeye başlaması ile Türkiye Selçuklu Devleti'nin yıkılışı arasındaki süreçte meydana gelen 1	0	1	0	0
Tanzimat Fermanı, Islahat Fermanı ve Kanun-ı Esasi'nin içeriklerini küresel ve yerel siyasi şartlar bağlamında değerlendirir	1	0	1	0
Siyasi alanda meydana gelen gelişmeleri kavrar.	1	0	0	0
Düzenli ordunun kurulmasından Mudanya Ateşkes Antlaşması'na kadar meydana gelen gelişmeleri Türkiye'nin bağımsız	1	1	0	100
Coğrafya-1	0	0	0	0
Türkiye'de İklim	1	0	0	0
Dış Kuvvetler	1	0	0	0
Dünyada Nüfusun Dağılışı	1	0	0	0
Bölge ve Bölge Türleri	1	0	1	0
Afetlerin Genel Özellikleri	1	1	0	100
Felsefe	0	0	0	0
Düşünme ve akıl yürütmeye ilişkin kavramları açıklar.	1	0	1	0
Bilim felsefesinin konusunu ve problemlerini açıklar.	1	1	0	100
Örnek felsefi metinlerinden hareketle 18. yüzyıl -19. yüzyıl filozoflarının felsefi görüşlerini analiz eder.	1	1	0	100
Felsefenin anlamını açıklar.	1	1	0	100
Sanat felsefesinin konusunu ve problemlerini açıklar.	1	1	0	100
Din Kült. ve Ahl. Bil.	0	0	0	0
Din ve İslam	1	1	0	100
İslam ve İbadet	1	1	0	100
Din ve Hayat	1	1	0	100

		Soru	Doğru	Yanlış	Boş	Net	Başarı
Fizik		7	2	2	3	1,50	% 21
Kimya		7	7	0	0	7,00	% 100
Biyoloji		6	2	1	3	1,75	% 29
TYT Fen		20	11	3	6	10,25	% 51
Cevap Anahtarı	A	CCDECEBEBECCADEBCEAE					
Cevaplarınız		e E bEBEDECCEA E dA					

	S	D	Y	B%
Fizik	0	0	0	0
Fiziksel Niceliklerin Sınıflandırılması	1	0	1	0
Adezyon, Kohezyon, Yüzey Gerilimi ve Kılcallık	1	0	0	0
Elektrik Devreleri	1	0	0	0
İvme	1	1	0	100
Işık Şiddeti, Işık Akısı ve Aydınlanma	1	0	0	0
Dalgalarla İlgili Temel Kavramlar	1	0	1	0
Katı, Sıvı, Gaz Basıncı	1	1	0	100
Kimya	0	0	0	0
Kimya Disiplinleri ve Kimyacıların Çalışma Alanları	1	1	0	100
Atomun Yapısı	1	1	0	100
Güçlü Etkileşimler / İyonik Bağ	1	1	0	100
Güçlü Etkileşimler / Kovalent Bağ	1	1	0	100
Hâl Değişimi	1	1	0	100
Kimyasal Hesaplamalar / Miktar İçeren Problemler	1	1	0	100
Kimyasal Hesaplamalar / Sınırlayıcı Bileşen Hesaplamaları	1	1	0	100
Ayırma ve Safaştırma Teknikleri	1	1	0	100
Asit ve Bazların Metallerle Tepkimeleri	1	1	0	100
Biyoloji	0	0	0	0
Lipitler	1	0	0	0
Plastit	1	1	0	100
Hayvanlar	1	0	0	0
Mitoz	1	0	1	0
Cinsiyete Bağlı Kalıtım	1	1	0	100
Güncel Çevre Sorunları	1	0	0	0

BİLGİ SARMAL TG TYT 1



317,713 % 19,95

MANİSA / YUNUSEMRE
ÖZEL MANİSA KEP KİŞİSEL GELİŞİM KURSU

11 - 0
M TAHA KARAKÖSE

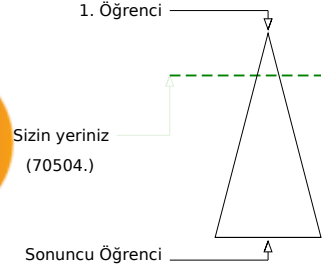
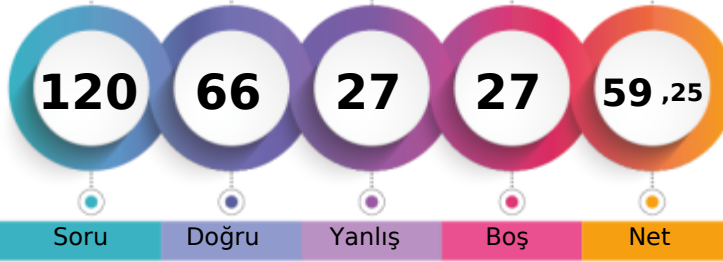

Soru Doğru Yanlış Boş Net

Şube	Kurum	İlçe	İl	Genel
Öğrenci Sıra No	22	176	687	1672
Sınava Katılan Öğrenci Sayısı	80	482	1675	7316
				70504 % 19,95
				353399

	Soru	Doğru	Yanlış	Boş	Net	Başarı
TYT Türkçe	40	29	11	0	26,25	% 66
Cevap Anahtarı	B	EECDCCBADABACCCCEACBEDCECCDBAEABCAABAD				
Cevaplarınız		EECaCBbBDbBceCCCEACBEDdBECDDBAEeCAAAeee				

	S	D	Y	B%
Türkçe	0	0	0	0
Metne Sözcük Yerleştirme	1	0	1	0
Sözcükte Anlam	3	3	0	100
Cümleyi Yorumlama ve Açıklama	2	1	1	50
Parçadaki Cümlelerin İçerik ve Özellikleri	1	1	0	100
Eklere ve Ek Çeşitleri	1	1	0	100
Ad Söylü Sözcükler - Karma	1	0	1	0
Ses Bilgisi - Karma	1	0	1	0
Noktalamaya İşaretleri - Karma	2	1	1	50
Bitişik ve Ayrı Yazılan Kelimeler	1	1	0	100
Yazım Kuralları - Karma	1	0	1	0
Cümlelerin Öğeleri - Karma	1	0	1	0
Paragrafın Ana Düşünce (Ana Fikir)	11	9	2	82
Paragrafa Özgü Soru Kökü	8	6	2	75
Paragrafa Anlatım Akışını Bozan Cümle	1	1	0	100
Paragrafa Cümle Yerleştirme	2	1	1	50
ANLATIM TEKNİKLERİ VE DÜŞÜNCEYİ GELİŞTİRME YOLLARI	1	1	0	100
Paragrafta Boş Bırakılan Yerleri Tamamlama	4	4	0	100
Paragrafta Yardımcı Düşünceler	2	2	0	100
Cümlelerden Paragraf Oluşturma	1	1	0	100
Paragrafın Karşılık Olduğu Soruyu Belirleme	1	1	0	100
Bir Paragrafa Bağlı Çoklu Sorular	6	4	2	67
Paragrafın Konusu	1	1	0	100

	Soru	Doğru	Yanlış	Boş	Net	Başarı
Matematik-1	30	19	4	7	18,00	% 60
Geometri	10	2	1	7	1,75	% 18
TYT Matematik	40	21	5	14	19,75	% 49
Cevap Anahtarı	B	BBEDDBDBDCDAAABCCDABBACBACCDBBECAEABEB				
Cevaplarınız		aBE BDeBe CDAAABCC BCACB Ce Ed B				

	S	D	Y	B%
Matematik-1	0	0	0	0
RASYONEL SAYILAR	1	1	0	100
Rasyonel Sayılar	1	0	1	0
Üslü İfadeler	1	0	1	0
Kökü İfadeler	1	1	0	100
Mutlak Değerli Denklemler	1	1	0	100
Aralık Kavramı ve Basit Eşitsizlikler	1	0	0	0
Tek ve Çift Sayılar	1	1	0	100
Çok Bilinmeyenli Denklemler	1	1	0	100
Asal Sayılar ve Aralarında Asal Sayılar	1	1	0	100
Küme Kavramı ve Kümelere İşlemler	1	0	1	0
Önemeler ve Bileşik Önemeler	1	0	1	0
Fonksiyon Grafikleri	1	0	0	0
Faktöriyel Kavramı	1	1	0	100
Bölünebilme Kuralları	1	1	0	100
Dört İşlem Yeteneği	1	1	0	100
VERİ	1	1	0	100
Sayı Problemleri	3	3	0	100
Kesir Problemleri	2	1	0	50
Yüzde, Kar-Zarar Problemleri	2	1	0	50
Hareket Problemleri	1	0	0	0

	Soru	Doğru	Yanlış	Boş	Net	Başarı
Tarih-1	5	1	3	1	0,25	% 5
Coğrafya-1	5	2	1	2	1,75	% 35
Felsefe	5	3	1	1	2,75	% 55
Din Kült. ve Ahl. Bil.	5	4	1	0	3,75	% 75
Felsefe (Seçmeli)	5	0	0	5	0,00	% 0
TYT Sosyal	20	10	6	4	8,50	% 43
Cevap Anahtarı	B	BCEADDCADACCAABCBDADBEAAA				
Cevaplarınız		d Ecc ADe CbABCBDac				

	S	D	Y	B%
Tarih-1	0	0	0	0
İlk ve Orta Çağlarda İÇ Asya'daki Türk siyasi teşekküllerinin güç ve yönetim yapısını açıklar.	1	0	1	0
Türklerin Anadolu'ya yerleşmeye başlaması ile Türkiye Selçuklu Devleti'nin yıkılışı arasındaki süreçte meydana gelen 1	1	0	1	0
Tanzimat Fermanı, Islahat Fermanı ve Kanun-ı Esasi'nin içeriklerini küresel ve yerel siyasi şartlar bağlamında değerlendirir	1	0	1	0
Siyasi alanda meydana gelen gelişmeleri kavrar.	1	0	0	0
Düzenli ordunun kurulmasından Mudanya Ateşkes Antlaşması'na kadar meydana gelen gelişmeleri Türkiye'nin bağımsız	1	1	0	100
Coğrafya-1	0	0	0	0
Türkiye'de İklim	1	1	0	100
Dış Kuvvetler	1	0	1	0
Dünyada Nüfusun Dağılışı	1	0	0	0
Bölge ve Bölge Türleri	1	0	0	0
Afetlerin Genel Özellikleri	1	1	0	100
Felsefe	0	0	0	0
Düşünme ve akıl yürütmeye ilişkin kavramları açıklar.	1	1	0	100
Bilim felsefesinin konusunu ve problemlerini açıklar.	1	1	0	100
Örnek felsefi metinlerinden hareketle 18. yüzyıl -19. yüzyıl filozoflarının felsefi görüşlerini analiz eder.	1	0	0	0
Felsefenin anlamını açıklar.	1	1	0	100
Sanat felsefesinin konusunu ve problemlerini açıklar.	1	0	1	0
Din Kült. ve Ahl. Bil.	0	0	0	0
Din ve İslam	1	0	1	0
İslam ve İbadet	1	1	0	100
Din ve Hayat	1	1	0	100

	Soru	Doğru	Yanlış	Boş	Net	Başarı
Fizik	7	3	2	2	2,50	% 36
Kimya	7	2	2	3	1,50	% 21
Biyoloji	6	1	1	4	0,75	% 13
TYT Fen	20	6	5	9	4,75	% 24
Cevap Anahtarı	B	DECDECCDECCABEBCEAEED				
Cevaplarınız		cE ECbcE Bb eA				

	S	D	Y	B%
Fizik	0	0	0	0
Fiziksel Niceliklerin Sınıflandırılması	1	0	1	0
Adezyon, Kohezyon, Yüzey Gerilimi ve Kılcallık	1	1	0	100
Elektrik Devreleri	1	0	1	0
İvme	1	1	0	100
Işık Şiddeti, Işık Akısı ve Aydınlanma	1	0	0	0
Dalgalarla İlgili Temel Kavramlar	1	0	0	0
Katı, Sıvı, Gaz Basıncı	1	1	0	100
Kimya	0	0	0	0
Kimya Disiplinleri ve Kimyacıların Çalışma Alanları	1	1	0	100
Atomun Yapısı	1	1	0	100
Güçlü Etkileşimler / İyonik Bağ	1	0	1	0
Güçlü Etkileşimler / Kovalent Bağ	1	0	1	0
Hâl Değişimi	1	1	0	100
Kimyasal Hesaplamalar / Miktar İçeren Problemler	1	0	0	0
Kimyasal Hesaplamalar / Sınırlayıcı Bileşen Hesaplamaları	1	0	0	0
Ayırma ve Safaştırma Teknikleri	1	0	0	0
Asit ve Bazların Metallerle Tepkimeleri	1	0	0	0
Biyoloji	0	0	0	0
Lipitler	1	0	0	0
Plastit	1	0	0	0
Hayvanlar	1	0	0	0
Mitoz	1	0	1	0
Cinsiyete Bağlı Kalıtım	1	1	0	100
Güncel Çevre Sorunları	1	0	0	0

BİLGİ SARMAL TG TYT 1

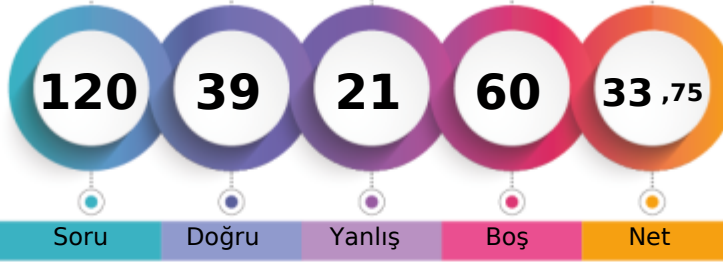

241,643 % 58,78

MANİSA / YUNUSEMRE
ÖZEL MANİSA KEP KİŞİSEL GELİŞİM KURSU11 - 11178
MELİKE YILDIRIM

1. Öğrenci

Sizin yeriniz
(207745.)

Sonuncu Öğrenci

Soru Doğru Yanlış Boş Net

Şube Kurum İlçe İl Genel

Öğrenci Sıra No 59 372 1287 4660 207745 % 58,78

Sınava Katılan Öğrenci Sayısı 80 482 1675 7316 353399

		Soru	Doğru	Yanlış	Boş	Net	Başarı
TYT Türkçe		40	21	11	8	18,25	% 46
Cevap Anahtarı	A	ABEECDDBADDABACCCDEACBEDCBCECCDBAEABCAAB					
Cevaplarınız		ABBECC e DccA CeCDEAbBED a CCcdde CAAE					

	S	D	Y	B%
Türkçe	0	0	0	0
Metne Sözcük Yerleştirme	1	1	0	100
Sözcükte Anlam	3	2	1	67
Cümleyi Yorumlama ve Açıklama	2	1	0	50
Parçadaki Cümlelerin İçerik ve Özellikleri	1	1	0	100
Eklere ve Ek Çeşitleri	1	0	0	0
Ad Söylü Sözcükler - Karma	1	0	1	0
Ses Bilgisi - Karma	1	0	0	0
Noktalamaya İşaretleri - Karma	2	1	1	50
Bitişik ve Ayrı Yazılan Kelimeler	1	0	1	0
Yazım Kuralları - Karma	1	1	0	100
Cümlelerin Öğeleri - Karma	1	0	0	0
Paragrafta Ana Düşünce (Ana Fikir)	11	6	3	55
Paragrafa Özgü Soru Kökü	8	2	3	25
Paragrafta Anlatım Akışını Bozan Cümle	1	1	0	100
Paragrafa Cümle Yerleştirme	2	2	0	100
ANLATIM TEKNİKLERİ VE DÜŞÜNCEYİ GELİŞTİRME YOLLARI	1	1	0	100
Paragrafta Boş Bırakılan Yerleri Tamamlama	4	3	1	75
Paragrafta Yardımcı Düşünceler	2	1	1	50
Cümlelerden Paragraf Oluşturma	1	0	1	0
Paragrafın Karşılık Olduğu Soruyu Belirleme	1	0	1	0
Bir Paragrafa Bağlı Çoklu Sorular	6	3	1	50
Paragrafın Konusu	1	0	0	0

		Soru	Doğru	Yanlış	Boş	Net	Başarı
Matematik-1		30	5	1	24	4,75	% 16
Geometri		10	0	1	9	-0,25	% 0
TYT Matematik		40	5	2	33	4,50	% 11
Cevap Anahtarı	A	BDBBEDBDCDBDCAAABCCDABBACBACBEBBCEAEAB					
Cevaplarınız		B D D BC b a					

	S	D	Y	B%
Matematik-1	0	0	0	0
RASYONEL SAYILAR	1	0	0	0
Rasyonel Sayılar	1	0	0	0
Üslü İfadeler	1	0	0	0
Kökü İfadeler	1	1	0	100
Mutlak Değerli Denklemler	1	0	0	0
Aralık Kavramı ve Basit Eşitsizlikler	1	1	0	100
Tek ve Çift Sayılar	1	0	0	0
Çok Bilinmeyenli Denklemler	1	0	0	0
Asal Sayılar ve Aralarında Asal Sayılar	1	0	0	0
Küme Kavramı ve Kümelere İşlemler	1	0	0	0
Önemeler ve Bileşik Önemeler	1	0	0	0
Fonksiyon Grafikleri	1	0	0	0
Faktöriyel Kavramı	1	0	0	0
Bölünebilirlik Kuralları	1	1	0	100
Dört İşlem Yeteneği	1	0	0	0
VERİ	1	0	0	0
Sayı Problemleri	3	0	0	0
Kesir Problemleri	2	0	0	0
Yüzde, Kar-Zarar Problemleri	2	0	0	0
Hareket Problemleri	1	0	0	0

		Soru	Doğru	Yanlış	Boş	Net	Başarı
Tarih-1		5	2	0	3	2,00	% 40
Coğrafya-1		5	0	1	4	-0,25	% 0
Felsefe		5	2	0	3	2,00	% 40
Din Kült. ve Ahl. Bil.		5	5	0	0	5,00	% 100
Felsefe (Seçmeli)		5	0	0	5	0,00	% 0
TYT Sosyal		20	9	1	10	8,75	% 44
Cevap Anahtarı	A	ADBCEADACBACCADACBDAEBEE					
Cevaplarınız		AD eB ADACBD					

	S	D	Y	B%
Tarih-1	0	0	0	0
İlk ve Orta Çağlarda İç Asya'daki Türk siyasi teşekküllerinin güç ve yönetim yapısını açıklar.	1	1	0	100
Türklerin Anadolu'ya yerleşmeye başlaması ile Türkiye Selçuklu Devleti'nin yıkılışı arasındaki süreçte meydana gelen 1	1	1	0	100
Tanzimat Fermanı, Islahat Fermanı ve Kanun-ı Esasi'nin içeriklerini küresel ve yerel siyasi şartlar bağlamında değerlendirir	1	0	0	0
Siyasi alanda meydana gelen gelişmeleri kavrar.	1	0	0	0
Düzenli ordunun kurulmasından Mudanya Ateşkes Antlaşması'na kadar meydana gelen gelişmeleri Türkiye'nin bağımsızlığına kadar	1	0	0	0
Coğrafya-1	0	0	0	0
Türkiye'de İklim	1	0	0	0
Dış Kuvvetler	1	0	0	0
Dünyada Nüfusun Dağılışı	1	0	0	0
Bölge ve Bölge Türleri	1	0	0	0
Afetlerin Genel Özellikleri	1	0	1	0
Felsefe	0	0	0	0
Düşünme ve akıl yürütmeye ilişkin kavramları açıklar.	1	1	0	100
Bilim felsefesinin konusunu ve problemlerini açıklar.	1	0	0	0
Örnek felsefi metinlerinden hareketle 18. yüzyıl -19. yüzyıl filozoflarının felsefi görüşlerini analiz eder.	1	0	0	0
Felsefenin anlamını açıklar.	1	0	0	0
Sanat felsefesinin konusunu ve problemlerini açıklar.	1	1	0	100
Din Kült. ve Ahl. Bil.	0	0	0	0
Din ve İslam	1	1	0	100
İslam ve İbadet	1	1	0	100
Din ve Hayat	1	1	0	100

		Soru	Doğru	Yanlış	Boş	Net	Başarı
Fizik		7	2	3	2	1,25	% 18
Kimya		7	1	2	4	0,50	% 7
Biyoloji		6	1	2	3	0,50	% 8
TYT Fen		20	4	7	9	2,25	% 11
Cevap Anahtarı	A	CCDECEBEBECCADEBCEAE					
Cevaplarınız		eeDE b d BE Bd d					

	S	D	Y	B%
Fizik	0	0	0	0
Fiziksel Niceliklerin Sınıflandırılması	1	0	1	0
Adezyon, Kohezyon, Yüzey Gerilimi ve Kılcallık	1	0	1	0
Elektrik Devreleri	1	1	0	100
İvme	1	1	0	100
Işık Şiddeti, Işık Akısı ve Aydınlanma	1	0	0	0
Dalgalarla İlgili Temel Kavramlar	1	0	1	0
Katı, Sıvı, Gaz Basıncı	1	0	0	0
Kimya	0	0	0	0
Kimya Disiplinleri ve Kimyacıların Çalışma Alanları	1	0	1	0
Atomun Yapısı	1	0	0	0
Güçlü Etkileşimler / İyonik Bağ	1	0	1	0
Güçlü Etkileşimler / Kovalent Bağ	1	0	1	0
Hâl Değişimi	1	1	0	100
Kimyasal Hesaplamalar / Miktar İçeren Problemler	1	0	0	0
Kimyasal Hesaplamalar / Sınırlayıcı Bileşen Hesaplamaları	1	0	0	0
Ayırma ve Safaştırma Teknikleri	1	0	0	0
Asit ve Bazların Metallerle Tepkimeleri	1	0	0	0
Biyoloji	0	0	0	0
Lipitler	1	0	0	0
Plastit	1	0	0	0
Hayvanlar	1	1	0	100
Mitoz	1	0	1	0
Cinsiyete Bağlı Kalıtım	1	0	0	0
Güncel Çevre Sorunları	1	0	1	0

BİLGİ SARMAL TG TYT 1

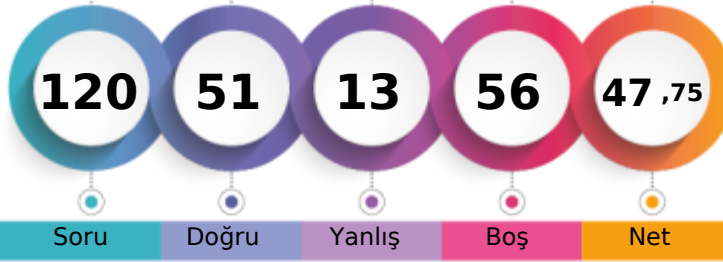

282,550 % 34,29

MANİSA / YUNUSEMRE
ÖZEL MANİSA KEP KİŞİSEL GELİŞİM KURSU11 - 11074
MERVE PAŞAOĞLU

1. Öğrenci

Sizin yeriniz
(121181.)

Sonuncu Öğrenci

Soru Doğru Yanlış Boş Net

Şube Kurum İlçe İl Genel

Öğrenci Sıra No 37 264 933 2776 121181 % 34,29

Sınava Katılan Öğrenci Sayısı 80 482 1675 7316 353399

		Soru	Doğru	Yanlış	Boş	Net	Başarı
TYT Türkçe		40	30	6	4	28,50	% 71
Cevap Anahtarı	A	ABEEDCBADDBACCCDEACBEDCBCECDDBAEABCAAB					
Cevaplarınız		ABEECeCBAe cBAeCC DEACBEDCBCEdDaAE CAAB					

	S	D	Y	B%
Türkçe	0	0	0	0
Metne Sözcük Yerleştirme	1	1	0	100
Sözcükte Anlam	3	3	0	100
Cümleyi Yorumlama ve Açıklama	2	1	1	50
Parçadaki Cümlelerin İçerik ve Özellikleri	1	1	0	100
Eklere ve Ek Çeşitleri	1	1	0	100
Ad Söylü Sözcükler - Karma	1	1	0	100
Ses Bilgisi - Karma	1	0	1	0
Noktalamaya İşaretleri - Karma	2	0	1	0
Bitişik ve Ayrı Yazılan Kelimeler	1	1	0	100
Yazım Kuralları - Karma	1	1	0	100
Cümlelerin Öğeleri - Karma	1	0	1	0
Paragrafta Ana Düşünce (Ana Fikir)	11	11	0	100
Paragrafa Özgü Soru Kökü	8	7	0	88
Paragrafta Anlatım Akışını Bozan Cümle	1	0	0	0
Paragrafa Cümle Yerleştirme	2	1	1	50
ANLATIM TEKNİKLERİ VE DÜŞÜNCEYİ GELİŞTİRME YOLLARI	1	1	0	100
Paragrafta Boş Bırakılan Yerleri Tamamlama	4	4	0	100
Paragrafta Yardımcı Düşünceler	2	2	0	100
Cümlelerden Paragraf Oluşturma	1	0	1	0
Paragrafın Karşılık Olduğu Soruyu Belirleme	1	1	0	100
Bir Paragrafa Bağlı Çoklu Sorular	6	4	0	67
Paragrafın Konusu	1	0	0	0

		Soru	Doğru	Yanlış	Boş	Net	Başarı
Matematik-1		30	11	4	15	10,00	% 33
Geometri		10	0	0	10	0,00	% 0
TYT Matematik		40	11	4	25	10,00	% 25
Cevap Anahtarı	A	BDBBEDBDCDDBCDAAABCCDABBACBACBEBBCEAEAB					
Cevaplarınız		BDaB eC AB e BBCAC d					

	S	D	Y	B%
Matematik-1	0	0	0	0
RASYONEL SAYILAR	1	1	0	100
Rasyonel Sayılar	1	1	0	100
Üslü İfadeler	1	0	1	0
Kökü İfadeler	1	1	0	100
Mutlak Değerli Denklemler	1	0	0	0
Aralık Kavramı ve Basit Eşitsizlikler	1	0	0	0
Tek ve Çift Sayılar	1	0	0	0
Çok Bilinmeyenli Denklemler	1	0	1	0
Asal Sayılar ve Aralarında Asal Sayılar	1	1	0	100
Küme Kavramı ve Kümelere İşlemler	1	0	0	0
Önemeler ve Bileşik Önemeler	1	0	0	0
Fonksiyon Grafikleri	1	0	0	0
Faktöriyel Kavramı	1	0	0	0
Bölünebilme Kuralları	1	0	0	0
Dört İşlem Yeteneği	1	0	0	0
VERİ	1	0	0	0
Sayı Problemleri	3	1	0	33
Kesir Problemleri	2	2	0	100
Yüzde, Kar-Zarar Problemleri	2	0	1	0
Hareket Problemleri	1	0	0	0

		Soru	Doğru	Yanlış	Boş	Net	Başarı
Tarih-1		5	0	0	5	0,00	% 0
Coğrafya-1		5	1	0	4	1,00	% 20
Felsefe		5	2	0	3	2,00	% 40
Din Kült. ve Ahl. Bil.		5	5	0	0	5,00	% 100
Felsefe (Seçmeli)		5	0	0	5	0,00	% 0
TYT Sosyal		20	8	0	12	8,00	% 40
Cevap Anahtarı	A	ADBCEADACBACCADACBDABEEBEE					
Cevaplarınız		AB C DACBD					

	S	D	Y	B%
Tarih-1	0	0	0	0
İlk ve Orta Çağlarda İÇ Asya'daki Türk siyasi teşekküllerinin güç ve yönetim yapısını açıklar.	1	0	0	0
Türklerin Anadolu'ya yerleşmeye başlaması ile Türkiye Selçuklu Devleti'nin yıkılışı arasındaki süreçte meydana gelen 1	1	0	0	0
Tanzimat Fermanı, Islahat Fermanı ve Kanun-ı Esasi'nin içeriklerini küresel ve yerel siyasi şartlar bağlamında değerlendirir	1	0	0	0
Siyasi alanda meydana gelen gelişmeleri kavrar.	1	0	0	0
Düzenli ordunun kurulmasından Mudanya Ateşkes Antlaşması'na kadar meydana gelen gelişmeleri Türkiye'nin bağımsız	1	0	0	0
Coğrafya-1	0	0	0	0
Türkiye'de İklim	1	0	0	0
Dış Kuvvetler	1	0	0	0
Dünyada Nüfusun Dağılışı	1	0	0	0
Bölge ve Bölge Türleri	1	0	0	0
Afetlerin Genel Özellikleri	1	1	0	100
Felsefe	0	0	0	0
Düşünme ve akıl yürütmeye ilişkin kavramları açıklar.	1	1	0	100
Bilim felsefesinin konusunu ve problemlerini açıklar.	1	0	0	0
Örnek felsefi metinlerinden hareketle 18. yüzyıl -19. yüzyıl filozoflarının felsefi görüşlerini analiz eder.	1	0	0	0
Felsefenin anlamını açıklar.	1	1	0	100
Sanat felsefesinin konusunu ve problemlerini açıklar.	1	0	0	0
Din Kült. ve Ahl. Bil.	0	0	0	0
Din ve İslam	1	1	0	100
İslam ve İbadet	1	1	0	100
Din ve Hayat	1	1	0	100

		Soru	Doğru	Yanlış	Boş	Net	Başarı
Fizik		7	0	1	6	-0,25	% 0
Kimya		7	0	1	6	-0,25	% 0
Biyoloji		6	2	1	3	1,75	% 29
TYT Fen		20	2	3	15	1,25	% 6
Cevap Anahtarı	A	CCDECEDEBEDECCADEBCEAE					
Cevaplarınız		e e BCb					

	S	D	Y	B%
Fizik	0	0	0	0
Fiziksel Niceliklerin Sınıflandırılması	1	0	0	0
Adezyon, Kohezyon, Yüzey Gerilimi ve Kılcalılık	1	0	0	0
Elektrik Devreleri	1	0	0	0
İvme	1	0	0	0
Işık Şiddeti, Işık Akısı ve Aydınlanma	1	0	0	0
Dalgalarla İlgili Temel Kavramlar	1	0	1	0
Katı, Sıvı, Gaz Basıncı	1	0	0	0
Kimya	0	0	0	0
Kimya Disiplinleri ve Kimyacıların Çalışma Alanları	1	0	0	0
Atomun Yapısı	1	0	0	0
Güçlü Etkileşimler / İyonik Bağ	1	0	0	0
Güçlü Etkileşimler / Kovalent Bağ	1	0	0	0
Hâl Değişimi	1	0	0	0
Kimyasal Hesaplamalar / Miktar İçeren Problemler	1	0	0	0
Kimyasal Hesaplamalar / Sınırlayıcı Bileşen Hesaplamaları	1	0	0	0
Ayırma ve Safaştırma Teknikleri	1	0	1	0
Asit ve Bazların Metallerle Tepkimeleri	1	0	0	0
Biyoloji	0	0	0	0
Lipitler	1	0	0	0
Plastit	1	0	0	0
Hayvanlar	1	1	0	100
Mitoz	1	1	0	100
Cinsiyete Bağlı Kalıtım	1	0	1	0
Güncel Çevre Sorunları	1	0	0	0

BİLGİ SARMAL TG TYT 1



319,448 % 19,39

MANİSA / YUNUSEMRE
ÖZEL MANİSA KEP KİŞİSEL GELİŞİM KURSU

11 - 11013
MERVE SİMLA KAVUKÇU

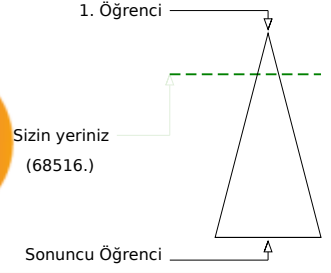
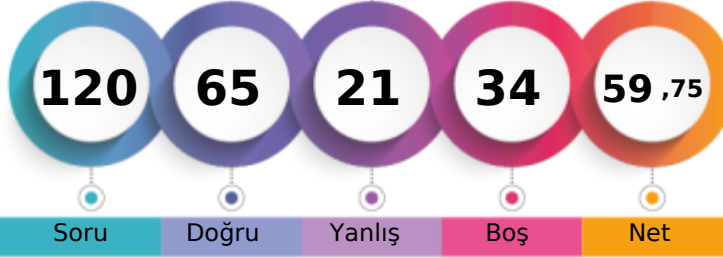

Soru Doğru Yanlış Boş Net

Şube Kurum İlçe İl Genel

Öğrenci Sıra No 21 169 667 1618 68516 % 19,39

Sınava Katılan Öğrenci Sayısı 80 482 1675 7316 353399

	Soru	Doğru	Yanlış	Boş	Net	Başarı
TYT Türkçe	40	29	9	2	26,75	% 67
Cevap Anahtarı	A ABEECDDBADDABACCCDEACBEDCEBCCDBAEABCAAB					
Cevaplarınız	AB ECEBeaDbBACCCDDACBEDaBdC cBAEAeCAAB					

	S	D	Y	B%
Türkçe	0	0	0	0
Metne Sözcük Yerleştirme	1	1	0	100
Sözcükte Anlam	3	2	0	67
Cümleyi Yorumlama ve Açıklama	2	1	1	50
Parçadaki Cümlelerin İçerik ve Özellikleri	1	1	0	100
Eklere ve Ek Çeşitleri	1	1	0	100
Ad Söylü Sözcükler - Karma	1	0	1	0
Ses Bilgisi - Karma	1	0	1	0
Noktalamaya İşaretleri - Karma	2	1	1	50
Bitişik ve Ayrı Yazılan Kelimeler	1	1	0	100
Yazım Kuralları - Karma	1	1	0	100
Cümlelerin Öğeleri - Karma	1	1	0	100
Paragrafta Ana Düşünce (Ana Fikir)	11	9	2	82
Paragrafa Özgü Soru Kökü	8	4	4	50
Paragrafta Anlatım Akışını Bozan Cümle	1	1	0	100
Paragrafa Cümle Yerleştirme	2	1	0	50
ANLATIM TEKNİKLERİ VE DÜŞÜNCEYİ GELİŞTİRME YOLLARI	1	0	1	0
Paragrafta Boş Bırakılan Yerleri Tamamlama	4	4	0	100
Paragrafta Yardımcı Düşünceler	2	1	1	50
Cümlelerden Paragraf Oluşturma	1	1	0	100
Paragrafın Karşılık Olduğu Soruyu Belirleme	1	1	0	100
Bir Paragrafa Bağlı Çoklu Sorular	6	5	1	83
Paragrafın Konusu	1	1	0	100

	Soru	Doğru	Yanlış	Boş	Net	Başarı
Matematik-1	30	8	4	18	7,00	% 23
Geometri	10	1	0	9	1,00	% 10
TYT Matematik	40	9	4	27	8,00	% 20
Cevap Anahtarı	A BDBBEDBDCDDCAAABCCDABBACBACBEBBCEAEAB					
Cevaplarınız	B Bb B CeD eA e C B B					

	S	D	Y	B%
Matematik-1	0	0	0	0
RASYONEL SAYILAR	1	1	0	100
Rasyonel Sayılar	1	0	0	0
Üslü İfadeler	1	0	0	0
Kökü İfadeler	1	1	0	100
Mutlak Değerli Denklemler	1	0	1	0
Aralık Kavramı ve Basit Eşitsizlikler	1	0	0	0
Tek ve Çift Sayılar	1	1	0	100
Çok Bilinmeyenli Denklemler	1	0	0	0
Asal Sayılar ve Aralarında Asal Sayılar	1	1	0	100
Küme Kavramı ve Kümelere İşlemler	1	0	1	0
Önemeler ve Bileşik Önemeler	1	1	0	100
Fonksiyon Grafikleri	1	0	0	0
Faktöriyel Kavramı	1	0	0	0
Bölünebilme Kuralları	1	0	1	0
Dört İşlem Yeteneği	1	1	0	100
VERİ	1	0	0	0
Sayı Problemleri	3	0	1	0
Kesir Problemleri	2	0	0	0
Yüzde, Kar-Zarar Problemleri	2	1	0	50
Hareket Problemleri	1	0	0	0

	Soru	Doğru	Yanlış	Boş	Net	Başarı
Tarih-1	5	4	0	1	4,00	% 80
Coğrafya-1	5	4	1	0	3,75	% 75
Felsefe	5	2	2	1	1,50	% 30
Din Kült. ve Ahl. Bil.	5	4	1	0	3,75	% 75
Felsefe (Seçmeli)	5	0	0	5	0,00	% 0
TYT Sosyal	20	14	4	2	13,00	% 65
Cevap Anahtarı	A ADBCEDADCBACCADACBDAEBEE					
Cevaplarınız	ADB EDADaABd dADbCBD					

	S	D	Y	B%
Tarih-1	0	0	0	0
İlk ve Orta Çağlarda İÇ Asya'daki Türk siyasi teşekküllerinin güç ve yönetim yapısını açıklar.	1	1	0	100
Türklerin Anadolu'ya yerleşmeye başlaması ile Türkiye Selçuklu Devleti'nin yıkılışı arasındaki süreçte meydana gelen İ	1	1	0	100
Tanzimat Fermanı, Islahat Fermanı ve Kanun-ı Esasi'nin içeriklerini küresel ve yerel siyasi şartlar bağlamında değerlendirir	1	1	0	100
Siyasi alanda meydana gelen gelişmeleri kavrar.	1	0	0	0
Düzenli ordunun kurulmasından Mudanya Ateşkes Antlaşması'na kadar meydana gelen gelişmeleri Türkiye'nin bağımsız	1	1	0	100
Coğrafya-1	0	0	0	0
Türkiye'de İklim	1	1	0	100
Dış Kuvvetler	1	1	0	100
Dünyada Nüfusun Dağılışı	1	1	0	100
Bölge ve Bölge Türleri	1	0	1	0
Afetlerin Genel Özellikleri	1	1	0	100
Felsefe	0	0	0	0
Düşünme ve akıl yürütmeye ilişkin kavramları açıklar.	1	1	0	100
Bilim felsefesinin konusunu ve problemlerini açıklar.	1	0	1	0
Örnek felsefi metinlerinden hareketle 18. yüzyıl -19. yüzyıl filozoflarının felsefi görüşlerini analiz eder.	1	0	0	0
Felsefenin anlamını açıklar.	1	0	1	0
Sanat felsefesinin konusunu ve problemlerini açıklar.	1	1	0	100
Din Kült. ve Ahl. Bil.	0	0	0	0
Din ve İslam	1	1	0	100
İslam ve İbadet	1	0	1	0
Din ve Hayat	1	1	0	100

	Soru	Doğru	Yanlış	Boş	Net	Başarı
Fizik	7	3	2	2	2,50	% 36
Kimya	7	5	1	1	4,75	% 68
Biyoloji	6	5	1	0	4,75	% 79
TYT Fen	20	13	4	3	12,00	% 60
Cevap Anahtarı	A CCDECEDEBEDECCAEBCEAE					
Cevaplarınız	CC b bEBEDE eADEBeAE					

	S	D	Y	B%
Fizik	0	0	0	0
Fiziksel Niceliklerin Sınıflandırılması	1	1	0	100
Adezyon, Kohezyon, Yüzey Gerilimi ve Kılcallık	1	1	0	100
Elektrik Devreleri	1	0	0	0
İvme	1	0	1	0
Işık Şiddeti, Işık Akısı ve Aydınlanma	1	0	0	0
Dalgalarla İlgili Temel Kavramlar	1	0	1	0
Katı, Sıvı, Gaz Basıncı	1	1	0	100
Kimya	0	0	0	0
Kimya Disiplinleri ve Kimyacıların Çalışma Alanları	1	1	0	100
Atomun Yapısı	1	1	0	100
Güçlü Etkileşimler / İyonik Bağ	1	1	0	100
Güçlü Etkileşimler / Kovalent Bağ	1	1	0	100
Hâl Değişimi	1	1	0	100
Kimyasal Hesaplamalar / Miktar İçeren Problemler	1	0	0	0
Kimyasal Hesaplamalar / Sınırlayıcı Bileşen Hesaplamaları	1	0	0	0
Ayırma ve Safaştırma Teknikleri	1	0	1	0
Asit ve Bazların Metallerle Tepkimeleri	1	1	0	100
Biyoloji	0	0	0	0
Lipitler	1	1	0	100
Plastit	1	1	0	100
Hayvanlar	1	1	0	100
Mitoz	1	0	1	0
Cinsiyete Bağlı Kalıtım	1	1	0	100
Güncel Çevre Sorunları	1	1	0	100

BİLGİ SARMAL TG TYT 1

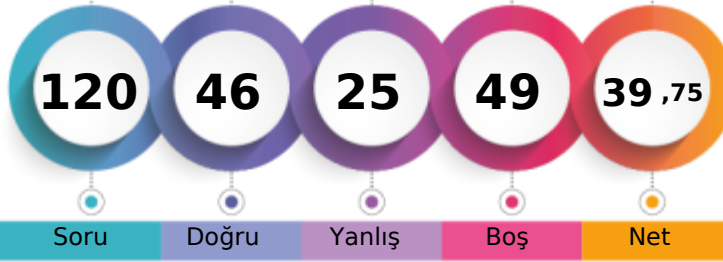

259,003 % 47,47

MANİSA / YUNUSEMRE
ÖZEL MANİSA KEP KİŞİSEL GELİŞİM KURSU11 - 0
MÜGE AKGÜL

1. Öğrenci

Sizin yeriniz
(167769.)

Sonuncu Öğrenci

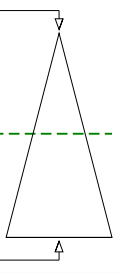

Soru Doğru Yanlış Boş Net

Şube Kurum İlçe İl Genel

Öğrenci Sıra No 47 325 1134 3778 167769 % 47,47

Sınava Katılan Öğrenci Sayısı 80 482 1675 7316 353399

		Soru	Doğru	Yanlış	Boş	Net	Başarı
TYT Türkçe		40	26	11	3	23,25	% 58
Cevap Anahtarı	A	ABEECDDBADABACCCDEACBEDCECCDBAEABCAAB					
Cevaplarınız		ABEECeCB DeBAdeCebDEACacDCabCbDBAEAA CAAE					

	S	D	Y	B%
Türkçe	0	0	0	0
Metne Sözcük Yerleştirme	1	1	0	100
Sözcükte Anlam	3	3	0	100
Cümleyi Yorumlama ve Açıklama	2	1	1	50
Parçadaki Cümlelerin İçerik ve Özellikleri	1	1	0	100
Eklere ve Ek Çeşitleri	1	1	0	100
Ad Söylü Sözcükler - Karma	1	0	0	0
Ses Bilgisi - Karma	1	0	0	0
Noktalamaya İşaretleri - Karma	2	1	1	50
Bitişik ve Ayrı Yazılan Kelimeler	1	1	0	100
Yazım Kuralları - Karma	1	1	0	100
Cümlelerin Öğeleri - Karma	1	0	1	0
Paragrafta Ana Düşünce (Ana Fikir)	11	6	5	55
Paragrafa Özgü Soru Kökü	8	5	2	63
Paragrafta Anlatım Akışını Bozan Cümle	1	0	1	0
Paragrafa Cümle Yerleştirme	2	1	1	50
ANLATIM TEKNİKLERİ VE DÜŞÜNCEYİ GELİŞTİRME YOLLARI	1	1	0	100
Paragrafta Boş Bırakılan Yerleri Tamamlama	4	3	1	75
Paragrafta Yardımcı Düşünceler	2	2	0	100
Cümlelerden Paragraf Oluşturma	1	1	0	100
Paragrafın Karşılık Olduğu Soruyu Belirleme	1	1	0	100
Bir Paragrafa Bağlı Çoklu Sorular	6	4	1	67
Paragrafın Konusu	1	1	0	100

		Soru	Doğru	Yanlış	Boş	Net	Başarı
Matematik-1		30	8	0	22	8,00	% 27
Geometri		10	0	2	8	-0,50	% 0
TYT Matematik		40	8	2	30	7,50	% 19
Cevap Anahtarı	A	BDBBEDBDCDDBCDAAABCCDABBACBACBEBBEBCEAEAB					
Cevaplarınız		BDBB D C A B a a					

	S	D	Y	B%
Matematik-1	0	0	0	0
RASYONEL SAYILAR	1	1	0	100
Rasyonel Sayılar	1	1	0	100
Üslü İfadeler	1	1	0	100
Kökü İfadeler	1	1	0	100
Mutlak Değerli Denklemler	1	0	0	0
Aralık Kavramı ve Basit Eşitsizlikler	1	1	0	100
Tek ve Çift Sayılar	1	0	0	0
Çok Bilinmeyenli Denklemler	1	0	0	0
Asal Sayılar ve Aralarında Asal Sayılar	1	1	0	100
Küme Kavramı ve Kümelere İşlemler	1	0	0	0
Önemeler ve Bileşik Önemeler	1	0	0	0
Fonksiyon Grafikleri	1	0	0	0
Faktöriyel Kavramı	1	0	0	0
Bölünebilirlik Kuralları	1	0	0	0
Dört İşlem Yeteneği	1	0	0	0
VERİ	1	1	0	100
Sayı Problemleri	3	0	0	0
Kesir Problemleri	2	0	0	0
Yüzde, Kar-Zarar Problemleri	2	0	0	0
Hareket Problemleri	1	0	0	0

		Soru	Doğru	Yanlış	Boş	Net	Başarı
Tarih-1		5	3	2	0	2,50	% 50
Coğrafya-1		5	1	2	2	0,50	% 10
Felsefe		5	2	2	1	1,50	% 30
Din Kült. ve Ahl. Bil.		5	5	0	0	5,00	% 100
Felsefe (Seçmeli)		5	0	0	5	0,00	% 0
TYT Sosyal		20	11	6	3	9,50	% 48
Cevap Anahtarı	A	ADBCEDADCBACCADACBDAEBEE					
Cevaplarınız		AaBCbc e Add CADACBD					

	S	D	Y	B%
Tarih-1	0	0	0	0
İlk ve Orta Çağlarda İç Asya'daki Türk siyasi teşekküllerinin güç ve yönetim yapısını açıklar.	1	1	0	100
Türklerin Anadolu'ya yerleşmeye başlaması ile Türkiye Selçuklu Devleti'nin yıkılışı arasındaki süreçte meydana gelen 1	0	1	0	0
Tanzimat Fermanı, Islahat Fermanı ve Kanun-ı Esasi'nin içeriklerini küresel ve yerel siyasi şartlar bağlamında değerlendirir	1	1	0	100
Siyasi alanda meydana gelen gelişmeleri kavrar.	1	1	0	100
Düzenli ordunun kurulmasından Mudanya Ateşkes Antlaşması'na kadar meydana gelen gelişmeleri Türkiye'nin bağımsız	1	0	1	0
Coğrafya-1	0	0	0	0
Türkiye'de İklim	1	0	1	0
Dış Kuvvetler	1	0	0	0
Dünyada Nüfusun Dağılışı	1	0	1	0
Bölge ve Bölge Türleri	1	0	0	0
Afetlerin Genel Özellikleri	1	1	0	100
Felsefe	0	0	0	0
Düşünme ve akıl yürütmeye ilişkin kavramları açıklar.	1	0	1	0
Bilim felsefesinin konusunu ve problemlerini açıklar.	1	0	1	0
Örnek felsefi metinlerinden hareketle 18. yüzyıl -19. yüzyıl filozoflarının felsefi görüşlerini analiz eder.	1	0	0	0
Felsefenin anlamını açıklar.	1	1	0	100
Sanat felsefesinin konusunu ve problemlerini açıklar.	1	1	0	100
Din Kült. ve Ahl. Bil.	0	0	0	0
Din ve İslam	1	1	0	100
İslam ve İbadet	1	1	0	100
Din ve Hayat	1	1	0	100

		Soru	Doğru	Yanlış	Boş	Net	Başarı
Fizik		7	0	3	4	-0,75	% 0
Kimya		7	0	1	6	-0,25	% 0
Biyoloji		6	1	2	3	0,50	% 8
TYT Fen		20	1	6	13	-0,50	% 0
Cevap Anahtarı	A	CCDECEBEDECCADEBCEAE					
Cevaplarınız		ee d e Bdb					

	S	D	Y	B%
Fizik	0	0	0	0
Fiziksel Niceliklerin Sınıflandırılması	1	0	1	0
Adezyon, Kohezyon, Yüzey Gerilimi ve Kılcalılık	1	0	1	0
Elektrik Devreleri	1	0	0	0
İvme	1	0	1	0
Işık Şiddeti, Işık Akısı ve Aydınlanma	1	0	0	0
Dalgalarla İlgili Temel Kavramlar	1	0	0	0
Katı, Sıvı, Gaz Basıncı	1	0	0	0
Kimya	0	0	0	0
Kimya Disiplinleri ve Kimyacıların Çalışma Alanları	1	0	0	0
Atomun Yapısı	1	0	0	0
Güçlü Etkileşimler / İyonik Bağ	1	0	0	0
Güçlü Etkileşimler / Kovalent Bağ	1	0	0	0
Hâl Değişimi	1	0	0	0
Kimyasal Hesaplamalar / Miktar İçeren Problemler	1	0	0	0
Kimyasal Hesaplamalar / Sınırlayıcı Bileşen Hesaplamaları	1	0	0	0
Ayırma ve Safaştırma Teknikleri	1	0	1	0
Asit ve Bazların Metallerle Tepkimeleri	1	0	0	0
Biyoloji	0	0	0	0
Lipitler	1	0	0	0
Plastit	1	0	0	0
Hayvanlar	1	1	0	100
Mitoz	1	0	1	0
Cinsiyete Bağlı Kalıtım	1	0	1	0
Güncel Çevre Sorunları	1	0	0	0

BİLGİ SARMAL TG TYT 1

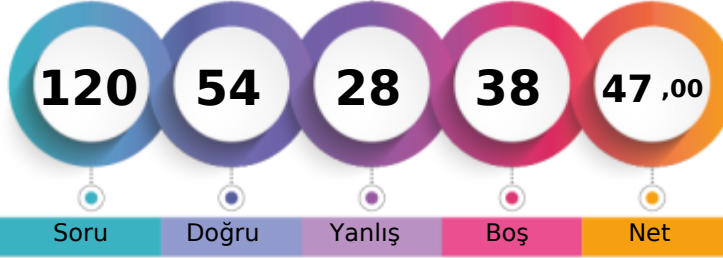

280,755 % 35,21

MANİSA / YUNUSEMRE
ÖZEL MANİSA KEP KİŞİSEL GELİŞİM KURSU11 - 11118
MUHARREM FENERLİ

1. Öğrenci

Sizin yeriniz
(124425.)

Sonuncu Öğrenci

Soru Doğru Yanlış Boş Net

Şube Kurum İlçe İl Genel

Öğrenci Sıra No 38 268 950 2838 124425 % 35,21

Sınava Katılan Öğrenci Sayısı 80 482 1675 7316 353399

	Soru	Doğru	Yanlış	Boş	Net	Başarı
TYT Türkçe	40	27	10	3	24,50	% 61
Cevap Anahtarı	B	EECDCCBADABACCCCEDEACBEDCECCDBAEABCAABAD				
Cevaplarınız		EEC CBBbdCbDCCCaDEACeED BEbbDdAEc CAABAc				

	S	D	Y	B%
Türkçe	0	0	0	0
Metne Sözcük Yerleştirme	1	0	1	0
Sözcükte Anlam	3	3	0	100
Cümleli Yorumlama ve Açıklama	2	1	0	50
Parçadaki Cümlelerin İçerik ve Özellikleri	1	1	0	100
Eklere ve Ek Çeşitleri	1	1	0	100
Ad Soyul Sözcükler - Karma	1	1	0	100
Ses Bilgisi - Karma	1	0	1	0
Noktalamaya İşaretleri - Karma	2	1	1	50
Bitişik ve Ayrı Yazılan Kelimeler	1	1	0	100
Yazım Kuralları - Karma	1	0	1	0
Cümlelerin Öğeleri - Karma	1	1	0	100
Paragrafta Ana Düşünce (Ana Fikir)	11	9	1	82
Paragrafa Özgü Soru Kökü	8	6	0	75
Paragrafta Anlatım Akışını Bozan Cümle	1	0	1	0
Paragrafa Cümle Yerleştirme	2	1	1	50
ANLATIM TEKNİKLERİ VE DÜŞÜNCEYİ GELİŞTİRME YOLLARI	1	1	0	100
Paragrafta Boş Bırakılan Yerleri Tamamlama	4	3	1	75
Paragrafta Yardımcı Düşünceler	2	2	0	100
Cümlelerden Paragraf Oluşturma	1	0	1	0
Paragrafın Karşılık Olduğu Soruyu Belirleme	1	1	0	100
Bir Paragrafa Bağlı Çoklu Sorular	6	4	1	67
Paragrafın Konusu	1	0	1	0

	Soru	Doğru	Yanlış	Boş	Net	Başarı
Matematik-1	30	20	8	2	18,00	% 60
Geometri	10	0	1	9	-0,25	% 0
TYT Matematik	40	20	9	11	17,75	% 44
Cevap Anahtarı	B	BBEDDBDBDDBCDAAABCCDABBACBACCCDBBECAEABEB				
Cevaplarınız		BBdDBbbBDBCaAAeBCaaABdCACB CD d				

	S	D	Y	B%
Matematik-1	0	0	0	0
RASYONEL SAYILAR	1	1	0	100
Rasyonel Sayılar	1	0	1	0
Üslü İfadeler	1	1	0	100
Kökü İfadeler	1	1	0	100
Mutlak Değerli Denklemler	1	0	1	0
Aralık Kavramı ve Basit Eşitsizlikler	1	1	0	100
Tek ve Çift Sayılar	1	1	0	100
Çok Bilinmeyenli Denklemler	1	0	1	0
Asal Sayılar ve Aralarında Asal Sayılar	1	1	0	100
Küme Kavramı ve Kümelere İşlemler	1	1	0	100
Önemeler ve Bileşik Önemeler	1	1	0	100
Fonksiyon Grafikleri	1	1	0	100
Faktöriyel Kavramı	1	1	0	100
Bölünebilme Kuralları	1	0	1	0
Dört İşlem Yeteneği	1	1	0	100
VERİ	1	1	0	100
Sayı Problemleri	3	2	1	67
Kesir Problemleri	2	2	0	100
Yüzde, Kar-Zarar Problemleri	2	0	2	0
Hareket Problemleri	1	1	0	100

	Soru	Doğru	Yanlış	Boş	Net	Başarı
Tarih-1	5	0	1	4	-0,25	% 0
Coğrafya-1	5	1	3	1	0,25	% 5
Felsefe	5	1	0	4	1,00	% 20
Din Kült. ve Ahl. Bil.	5	4	1	0	3,75	% 75
Felsefe (Seçmeli)	5	0	0	5	0,00	% 0
TYT Sosyal	20	6	5	9	4,75	% 24
Cevap Anahtarı	B	BCEADDCADACCAABCBDADBEAAA				
Cevaplarınız		d bdAc BCBDdD				

	S	D	Y	B%
Tarih-1	0	0	0	0
İlk ve Orta Çağlarda İÇ Asya'daki Türk siyasi teşekküllerinin güç ve yönetim yapısını açıklar.	1	0	0	0
Türklerin Anadolu'ya yerleşmeye başlaması ile Türkiye Selçuklu Devleti'nin yıkılışı arasındaki süreçte meydana gelen 1	1	0	0	0
Tanzimat Fermanı, Islahat Fermanı ve Kanun-ı Esasi'nin içeriklerini küresel ve yerel siyasi şartlar bağlamında değerlendirir	1	0	0	0
Siyasi alanda meydana gelen gelişmeleri kavrar.	1	0	1	0
Düzenli ordunun kurulmasından Mudanya Ateşkes Antlaşması'na kadar meydana gelen gelişmeleri Türkiye'nin bağımsız	1	0	0	0
Coğrafya-1	0	0	0	0
Türkiye'de İklim	1	0	1	0
Dış Kuvvetler	1	0	0	0
Dünyada Nüfusun Dağılışı	1	0	1	0
Bölge ve Bölge Türleri	1	0	1	0
Afetlerin Genel Özellikleri	1	1	0	100
Felsefe	0	0	0	0
Düşünme ve akıl yürütmeye ilişkin kavramları açıklar.	1	1	0	100
Bilim felsefesinin konusunu ve problemlerini açıklar.	1	0	0	0
Örnek felsefi metinlerinden hareketle 18. yüzyıl -19. yüzyıl filozoflarının felsefi görüşlerini analiz eder.	1	0	0	0
Felsefenin anlamını açıklar.	1	0	0	0
Sanat felsefesinin konusunu ve problemlerini açıklar.	1	0	0	0
Din Kült. ve Ahl. Bil.	0	0	0	0
Din ve İslam	1	1	0	100
İslam ve İbadet	1	0	1	0
Din ve Hayat	1	1	0	100

	Soru	Doğru	Yanlış	Boş	Net	Başarı
Fizik	7	0	2	5	-0,50	% 0
Kimya	7	0	2	5	-0,50	% 0
Biyoloji	6	1	0	5	1,00	% 17
TYT Fen	20	1	4	15	0,00	% 0
Cevap Anahtarı	B	DECDECCDECCABEBCAEED				
Cevaplarınız		a bc a C				

	S	D	Y	B%
Fizik	0	0	0	0
Fiziksel Niceliklerin Sınıflandırılması	1	0	1	0
Adezyon, Kohezyon, Yüzey Gerilimi ve Kılcalılık	1	0	0	0
Elektrik Devreleri	1	0	0	0
İvme	1	0	0	0
Işık Şiddeti, Işık Akısı ve Aydınlanma	1	0	0	0
Dalgalarla İlgili Temel Kavramlar	1	0	0	0
Katı, Sıvı, Gaz Basıncı	1	0	1	0
Kimya	0	0	0	0
Kimya Disiplinleri ve Kimyacıların Çalışma Alanları	1	0	1	0
Atomun Yapısı	1	0	0	0
Güçlü Etkileşimler / İyonik Bağ	1	0	1	0
Güçlü Etkileşimler / Kovalent Bağ	1	0	1	0
Hâl Değişimi	1	0	0	0
Kimyasal Hesaplamalar / Miktar İçeren Problemler	1	0	0	0
Kimyasal Hesaplamalar / Sınırlayıcı Bileşen Hesaplamaları	1	0	0	0
Ayırma ve Safaştırma Teknikleri	1	0	0	0
Asit ve Bazların Metallerle Tepkimeleri	1	0	0	0
Biyoloji	0	0	0	0
Lipitler	1	0	0	0
Plastit	1	0	0	0
Hayvanlar	1	0	0	0
Mitoz	1	1	0	100
Cinsiyete Bağlı Kalıtım	1	0	0	0
Güncel Çevre Sorunları	1	0	0	0

BİLGİ SARMAL TG TYT 1



273,368 % 39,13

MANİSA / YUNUSEMRE
ÖZEL MANİSA KEP KİŞİSEL GELİŞİM KURSU11 - 11160
MUSTAFA EMİR YALÇIN

1. Öğrenci

Sizin yeriniz
(138279.)

Sonuncu Öğrenci

Soru Doğru Yanlış Boş Net

Şube Kurum İlçe İl Genel

Öğrenci Sıra No 41 291 1007 3132 138279 % 39,13

Sınava Katılan Öğrenci Sayısı 80 482 1675 7316 353399

		Soru	Doğru	Yanlış	Boş	Net	Başarı
TYT Türkçe		40	25	7	8	23,25	% 58
Cevap Anahtarı	A	ABEEDCBADDABACCCDEACBEDCBCECCDBAEABCAAB					
Cevaplarınız		ABEEDC ec d CCDEACaEDCa CbbBAE CAAB					

	S	D	Y	B%
Türkçe	0	0	0	0
Metne Sözcük Yerleştirme	1	1	0	100
Sözcükte Anlam	3	3	0	100
Cümleyi Yorumlama ve Açıklama	2	2	0	100
Parçadaki Cümlelerin İçerik ve Özellikleri	1	1	0	100
Eklere ve Ek Çeşitleri	1	0	0	0
Ad Söylü Sözcükler - Karma	1	0	1	0
Ses Bilgisi - Karma	1	0	1	0
Noktalamaya İşaretleri - Karma	2	0	1	0
Bitişik ve Ayrı Yazılan Kelimeler	1	0	0	0
Yazım Kuralları - Karma	1	0	0	0
Cümlelerin Öğeleri - Karma	1	0	0	0
Paragrafta Ana Düşünce (Ana Fikir)	11	9	1	82
Paragrafa Özgü Soru Kökü	8	5	1	63
Paragrafta Anlatım Akışını Bozan Cümle	1	1	0	100
Paragrafa Cümle Yerleştirme	2	1	1	50
ANLATIM TEKNİKLERİ VE DÜŞÜNCEYİ GELİŞTİRME YOLLARI	1	1	0	100
Paragrafta Boş Bırakılan Yerleri Tamamlama	4	3	1	75
Paragrafta Yardımcı Düşünceler	2	1	1	50
Cümlelerden Paragraf Oluşturma	1	1	0	100
Paragrafın Karşılık Olduğu Soruyu Belirleme	1	1	0	100
Bir Paragrafa Bağlı Çoklu Sorular	6	4	0	67
Paragrafın Konusu	1	0	0	0

		Soru	Doğru	Yanlış	Boş	Net	Başarı
Matematik-1		30	8	3	19	7,25	% 24
Geometri		10	1	0	9	1,00	% 10
TYT Matematik		40	9	3	28	8,25	% 21
Cevap Anahtarı	A	BDBBEDBDCDDBCDAAABCCDABBACBACBEBBEBCEAEAB					
Cevaplarınız		BDBB b b Ac A B C E					

	S	D	Y	B%
Matematik-1	0	0	0	0
RASYONEL SAYILAR	1	1	0	100
Rasyonel Sayılar	1	1	0	100
Üslü İfadeler	1	1	0	100
Kökü İfadeler	1	1	0	100
Mutlak Değerli Denklemler	1	0	0	0
Aralık Kavramı ve Basit Eşitsizlikler	1	0	0	0
Tek ve Çift Sayılar	1	0	0	0
Çok Bilinmeyenli Denklemler	1	0	0	0
Asal Sayılar ve Aralarında Asal Sayılar	1	0	0	0
Küme Kavramı ve Kümelere İşlemler	1	0	0	0
Önemeler ve Bileşik Önemeler	1	0	1	0
Fonksiyon Grafikleri	1	0	0	0
Faktöriyel Kavramı	1	0	1	0
Bölünebilirlik Kuralları	1	0	0	0
Dört İşlem Yeteneği	1	1	0	100
VERİ	1	0	1	0
Sayı Problemleri	3	1	0	33
Kesir Problemleri	2	0	0	0
Yüzde, Kar-Zarar Problemleri	2	0	0	0
Hareket Problemleri	1	0	0	0

		Soru	Doğru	Yanlış	Boş	Net	Başarı
Tarih-1		5	3	2	0	2,50	% 50
Coğrafya-1		5	3	1	1	2,75	% 55
Felsefe		5	4	0	1	4,00	% 80
Din Kült. ve Ahl. Bil.		5	4	1	0	3,75	% 75
Felsefe (Seçmeli)		5	0	0	5	0,00	% 0
TYT Sosyal		20	14	4	2	13,00	% 65
Cevap Anahtarı	A	ADBCEDADCBACCADACBDABEEBEE					
Cevaplarınız		ADBdDAD bBA CADbCBD					

	S	D	Y	B%
Tarih-1	0	0	0	0
İlk ve Orta Çağlarda İÇ Asya'daki Türk siyasi teşekküllerinin güç ve yönetim yapısını açıklar.	1	1	0	100
Türklerin Anadolu'ya yerleşmeye başlaması ile Türkiye Selçuklu Devleti'nin yıkılışı arasındaki süreçte meydana gelen	1	1	0	100
Tanzimat Fermanı, Islahat Fermanı ve Kanun-ı Esasi'nin içeriklerini küresel ve yerel siyasi şartlar bağlamında değerlendirir	1	1	0	100
Siyasi alanda meydana gelen gelişmeleri kavrar.	1	0	1	0
Düzenli ordunun kurulmasından Mudanya Ateşkes Antlaşması'na kadar meydana gelen gelişmeleri Türkiye'nin bağımı	1	0	1	0
Coğrafya-1	0	0	0	0
Türkiye'de İklim	1	1	0	100
Dış Kuvvetler	1	1	0	100
Dünyada Nüfusun Dağılışı	1	1	0	100
Bölge ve Bölge Türleri	1	0	0	0
Afetlerin Genel Özellikleri	1	0	1	0
Felsefe	0	0	0	0
Düşünme ve akıl yürütmeye ilişkin kavramları açıklar.	1	1	0	100
Bilim felsefesinin konusunu ve problemlerini açıklar.	1	1	0	100
Örnek felsefi metinlerinden hareketle 18. yüzyıl -19. yüzyıl filozoflarının felsefi görüşlerini analiz eder.	1	0	0	0
Felsefenin anlamını açıklar.	1	1	0	100
Sanat felsefesinin konusunu ve problemlerini açıklar.	1	1	0	100
Din Kült. ve Ahl. Bil.	0	0	0	0
Din ve İslam	1	1	0	100
İslam ve İbadet	1	0	1	0
Din ve Hayat	1	1	0	100

		Soru	Doğru	Yanlış	Boş	Net	Başarı
TYT Fen		20	0	0	20	0,00	% 0
Cevap Anahtarı	A	CCDECEBEDECCAEBCEAE					
Cevaplarınız							

	S	D	Y	B%
Fizik	0	0	0	0
Fiziksel Niceliklerin Sınıflandırılması	1	0	0	0
Adezyon, Kohzyon, Yüzey Gerilimi ve Kılcalık	1	0	0	0
Elektrik Devreleri	1	0	0	0
İvme	1	0	0	0
Işık Şiddeti, Işık Akısı ve Aydınlanma	1	0	0	0
Dalgalarla İlgili Temel Kavramlar	1	0	0	0
Katı, Sıvı, Gaz Basıncı	1	0	0	0
Kimya	0	0	0	0
Kimya Disiplinleri ve Kimyacıların Çalışma Alanları	1	0	0	0
Atomun Yapısı	1	0	0	0
Güçlü Etkileşimler / İyonik Bağ	1	0	0	0
Güçlü Etkileşimler / Kovalent Bağ	1	0	0	0
Hâl Değişimi	1	0	0	0
Kimyasal Hesaplamalar / Miktar İçeren Problemler	1	0	0	0
Kimyasal Hesaplamalar / Sınırlayıcı Bileşen Hesaplamaları	1	0	0	0
Ayırma ve Safılaştırma Teknikleri	1	0	0	0
Asit ve Bazların Metallerle Tepkimeleri	1	0	0	0
Biyoloji	0	0	0	0
Lipitler	1	0	0	0
Plastit	1	0	0	0
Hayvanlar	1	0	0	0
Mitoz	1	0	0	0
Cinsiyete Bağlı Kalıtım	1	0	0	0
Güncel Çevre Sorunları	1	0	0	0

BİLGİ SARMAL TG TYT 1

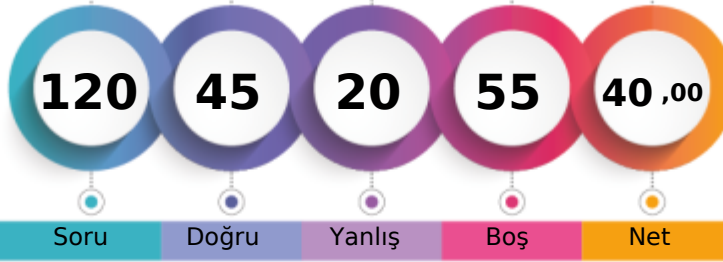

259,305 % 47,29

MANİSA / YUNUSEMRE
ÖZEL MANİSA KEP KİŞİSEL GELİŞİM KURSU11 - 0
NAZ KILIÇ

1. Öğrenci

Sizin yeriniz
(167134.)

Sonuncu Öğrenci

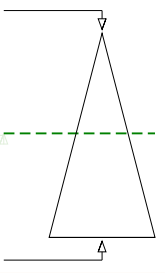

Soru Doğru Yanlış Boş Net

Şube Kurum İlçe İl Genel

Öğrenci Sıra No 46 323 1131 3770 167134 % 47,29

Sınava Katılan Öğrenci Sayısı 80 482 1675 7316 353399

	Soru	Doğru	Yanlış	Boş	Net	Başarı
TYT Türkçe	40	29	6	5	27,50	% 69
Cevap Anahtarı	B	EECDCCBADABACCCCEDEACBEDCECCDBAEABCAABAD				
Cevaplarınız		EECeCBBbDbBA CCCDEACaEd aECCDaAE BCAAB				

	S	D	Y	B%
Türkçe	0	0	0	0
Metne Sözcük Yerleştirme	1	0	1	0
Sözcükte Anlam	3	3	0	100
Cümleli Yorumlama ve Açıklama	2	1	1	50
Parçadaki Cümlelerin İçerik ve Özellikleri	1	1	0	100
Eklere ve Ek Çeşitleri	1	1	0	100
Ad Söylü Sözcükler - Karma	1	0	0	0
Ses Bilgisi - Karma	1	0	0	0
Noktalamaya İşaretleri - Karma	2	1	1	50
Bitişik ve Ayrı Yazılan Kelimeler	1	1	0	100
Yazım Kuralları - Karma	1	1	0	100
Cümlelerin Öğeleri - Karma	1	0	0	0
Paragrafta Ana Düşünce (Ana Fikir)	11	9	1	82
Paragrafa Özgü Soru Kökü	8	7	0	88
Paragrafta Anlatım Akışını Bozan Cümle	1	1	0	100
Paragrafa Cümle Yerleştirme	2	2	0	100
ANLATIM TEKNİKLERİ VE DÜŞÜNCEYİ GELİŞTİRME YOLLARI	1	1	0	100
Paragrafta Boş Bırakılan Yerleri Tamamlama	4	3	1	75
Paragrafta Yardımcı Düşünceler	2	2	0	100
Cümlelerden Paragraf Oluşturma	1	0	1	0
Paragrafın Karşılık Olduğu Soruyu Belirleme	1	1	0	100
Bir Paragrafa Bağlı Çoklu Sorular	6	5	0	83
Paragrafın Konusu	1	0	0	0

	Soru	Doğru	Yanlış	Boş	Net	Başarı
Matematik-1	30	1	2	27	0,50	% 2
Geometri	10	0	0	10	0,00	% 0
TYT Matematik	40	1	2	37	0,50	% 1
Cevap Anahtarı	B	BBEDDBDBDCDAAABCCDABBACBACCCDBBECAEABEB				
Cevaplarınız		ac C				

	S	D	Y	B%
Matematik-1	0	0	0	0
RASYONEL SAYILAR	1	0	0	0
Rasyonel Sayılar	1	0	1	0
Üslü İfadeler	1	0	0	0
Kökü İfadeler	1	0	0	0
Mutlak Değerli Denklemler	1	0	0	0
Aralık Kavramı ve Basit Eşitsizlikler	1	0	0	0
Tek ve Çift Sayılar	1	0	0	0
Çok Bilinmeyenli Denklemler	1	0	1	0
Asal Sayılar ve Aralarında Asal Sayılar	1	0	0	0
Küme Kavramı ve Kümelere İşlemler	1	0	0	0
Önemeler ve Bileşik Önemeler	1	0	0	0
Fonksiyon Grafikleri	1	0	0	0
Faktöriyel Kavramı	1	1	0	100
Bölünebilme Kuralları	1	0	0	0
Dört İşlem Yeteneği	1	0	0	0
VERİ	1	0	0	0
Sayı Problemleri	3	0	0	0
Kesir Problemleri	2	0	0	0
Yüzde, Kar-Zarar Problemleri	2	0	0	0
Hareket Problemleri	1	0	0	0

	Soru	Doğru	Yanlış	Boş	Net	Başarı
Tarih-1	5	2	0	3	2,00	% 40
Coğrafya-1	5	3	1	1	2,75	% 55
Felsefe	5	2	2	1	1,50	% 30
Din Kült. ve Ahl. Bil.	5	4	1	0	3,75	% 75
Felsefe (Seçmeli)	5	0	0	5	0,00	% 0
TYT Sosyal	20	11	4	5	10,00	% 50
Cevap Anahtarı	B	BCEADDCADACCAABCBDBADBEDEEA				
Cevaplarınız		ADDdAD dAdBCBDbD				

	S	D	Y	B%
Tarih-1	0	0	0	0
İlk ve Orta Çağlarda İÇ Asya'daki Türk siyasi teşekküllerinin güç ve yönetim yapısını açıklar.	1	1	0	100
Türklerin Anadolu'ya yerleşmeye başlaması ile Türkiye Selçuklu Devleti'nin yıkılışı arasındaki süreçte meydana gelen 1	1	1	0	100
Tanzimat Fermanı, Islahat Fermanı ve Kanun-ı Esasi'nin içeriklerini küresel ve yerel siyasi şartlar bağlamında değerlendirir	1	0	0	0
Siyasi alanda meydana gelen gelişmeleri kavrar.	1	0	0	0
Düzenli ordunun kurulmasından Mudanya Ateşkes Antlaşması'na kadar meydana gelen gelişmeleri Türkiye'nin bağımsızlığına kadar	1	0	0	0
Coğrafya-1	0	0	0	0
Türkiye'de İklim	1	1	0	100
Dış Kuvvetler	1	0	0	0
Dünyada Nüfusun Dağılışı	1	1	0	100
Bölge ve Bölge Türleri	1	0	1	0
Afetlerin Genel Özellikleri	1	1	0	100
Felsefe	0	0	0	0
Düşünme ve akıl yürütmeye ilişkin kavramları açıklar.	1	1	0	100
Bilim felsefesinin konusunu ve problemlerini açıklar.	1	0	1	0
Örnek felsefi metinlerinden hareketle 18. yüzyıl -19. yüzyıl filozoflarının felsefi görüşlerini analiz eder.	1	0	0	0
Felsefenin anlamını açıklar.	1	0	1	0
Sanat felsefesinin konusunu ve problemlerini açıklar.	1	1	0	100
Din Kült. ve Ahl. Bil.	0	0	0	0
Din ve İslam	1	1	0	100
İslam ve İbadet	1	0	1	0
Din ve Hayat	1	1	0	100

	Soru	Doğru	Yanlış	Boş	Net	Başarı
Fizik	7	2	3	2	1,25	% 18
Kimya	7	1	3	3	0,25	% 4
Biyoloji	6	1	2	3	0,50	% 8
TYT Fen	20	4	8	8	2,00	% 10
Cevap Anahtarı	B	DECDECCDECCABEBCEAEED				
Cevaplarınız		a DaCee bAd ceA				

	S	D	Y	B%
Fizik	0	0	0	0
Fiziksel Niceliklerin Sınıflandırılması	1	0	1	0
Adezyon, Kohezyon, Yüzey Gerilimi ve Kılcalılık	1	1	0	100
Elektrik Devreleri	1	0	1	0
İvme	1	0	0	0
Işık Şiddeti, Işık Akısı ve Aydınlanma	1	0	0	0
Dalgalarla İlgili Temel Kavramlar	1	1	0	100
Katı, Sıvı, Gaz Basıncı	1	0	1	0
Kimya	0	0	0	0
Kimya Disiplinleri ve Kimyacıların Çalışma Alanları	1	0	1	0
Atomun Yapısı	1	0	0	0
Güçlü Etkileşimler / İyonik Bağ	1	0	1	0
Güçlü Etkileşimler / Kovalent Bağ	1	0	1	0
Hâl Değişimi	1	0	0	0
Kimyasal Hesaplamalar / Miktar İçeren Problemler	1	0	0	0
Kimyasal Hesaplamalar / Sınırlayıcı Bileşen Hesaplamaları	1	0	0	0
Ayırma ve Safaştırma Teknikleri	1	0	1	0
Asit ve Bazların Metallerle Tepkimeleri	1	1	0	100
Biyoloji	0	0	0	0
Lipitler	1	0	0	0
Plastit	1	0	0	0
Hayvanlar	1	0	1	0
Mitoz	1	0	1	0
Cinsiyete Bağlı Kalıtım	1	1	0	100
Güncel Çevre Sorunları	1	0	0	0

BİLGİ SARMAL TG TYT 1

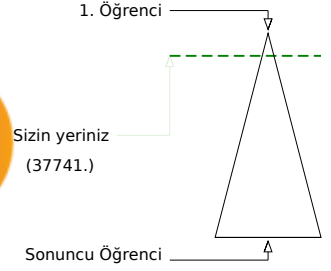
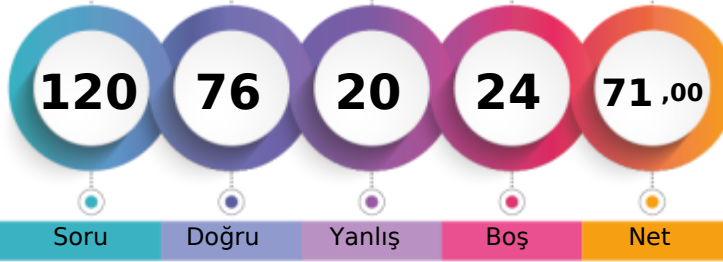

351,695 % 10,68

MANİSA / YUNUSEMRE
ÖZEL MANİSA KEP KİŞİSEL GELİŞİM KURSU11 - 11034
NURGÜL DENİZMEN

Soru Doğru Yanlış Boş Net

Şube Kurum İlçe İl Genel

Öğrenci Sıra No 11 102 436 939 37741 % 10,68

Sınava Katılan Öğrenci Sayısı 80 482 1675 7316 353399

		Soru	Doğru	Yanlış	Boş	Net	Başarı
TYT Türkçe		40	38	2	0	37,50	% 94
Cevap Anahtarı	B	EECDCCBBADABACCCCEACBEDCECCDBAEABCAABAD					
Cevaplarınız		EECDCCBBADeBAeCCCEACBEDCECCDBAEABCAABAD					

	S	D	Y	B%
Türkçe	0	0	0	0
Metne Sözcük Yerleştirme	1	1	0	100
Sözcükte Anlam	3	3	0	100
Cümleyi Yorumlama ve Açıklama	2	2	0	100
Parçadaki Cümlelerin İçerik ve Özellikleri	1	1	0	100
Eklere ve Ek Çeşitleri	1	1	0	100
Ad Söylü Sözcükler - Karma	1	1	0	100
Ses Bilgisi - Karma	1	1	0	100
Noktalamaya İşaretleri - Karma	2	1	1	50
Bitişik ve Ayrı Yazılan Kelimeler	1	1	0	100
Yazım Kuralları - Karma	1	1	0	100
Cümlelerin Öğeleri - Karma	1	0	1	0
Paragrafa Ana Düşünce (Ana Fikir)	11	11	0	100
Paragrafa Özgü Soru Kökü	8	8	0	100
Paragrafa Anlatım Akışını Bozan Cümle	1	1	0	100
Paragrafa Cümle Yerleştirme	2	2	0	100
ANLATIM TEKNİKLERİ VE DÜŞÜNCEYİ GELİŞTİRME YOLLARI	1	1	0	100
Paragrafta Boş Bırakılan Yerleri Tamamlama	4	4	0	100
Paragrafta Yardımcı Düşünceler	2	2	0	100
Cümlelerden Paragraf Oluşturma	1	1	0	100
Paragrafın Karşılık Olduğu Soruyu Belirleme	1	1	0	100
Bir Paragrafa Bağlı Çoklu Sorular	6	6	0	100
Paragrafın Konusu	1	1	0	100

		Soru	Doğru	Yanlış	Boş	Net	Başarı
Matematik-1		30	14	8	8	12,00	% 40
Geometri		10	2	2	6	1,50	% 15
TYT Matematik		40	16	10	14	13,50	% 34
Cevap Anahtarı	B	BBEDDBDBDCDAAABCCDABBACBACCDBBECAEABEB					
Cevaplarınız		BBE DcBa CeA eBCcE BB ACd becB bB					

	S	D	Y	B%
Matematik-1	0	0	0	0
RASYONEL SAYILAR	1	1	0	100
Rasyonel Sayılar	1	0	1	0
Üslü İfadeler	1	1	0	100
Kökü İfadeler	1	1	0	100
Mutlak Değerli Denklemler	1	1	0	100
Aralık Kavramı ve Basit Eşitsizlikler	1	0	0	0
Tek ve Çift Sayılar	1	0	0	0
Çok Bilinmeyenli Denklemler	1	1	0	100
Asal Sayılar ve Aralarında Asal Sayılar	1	0	1	0
Küme Kavramı ve Kümelere İşlemler	1	0	1	0
Önemeler ve Bileşik Önemeler	1	0	1	0
Fonksiyon Grafikleri	1	0	0	0
Faktöriyel Kavramı	1	1	0	100
Bölünebilme Kuralları	1	0	1	0
Dört İşlem Yeteneği	1	1	0	100
VERİ	1	0	0	0
Sayı Problemleri	3	1	2	33
Kesir Problemleri	2	2	0	100
Yüzde, Kar-Zarar Problemleri	2	1	1	50
Hareket Problemleri	1	0	0	0

		Soru	Doğru	Yanlış	Boş	Net	Başarı
Tarih-1		5	3	2	0	2,50	% 50
Coğrafya-1		5	4	1	0	3,75	% 75
Felsefe		5	5	0	0	5,00	% 100
Din Kült. ve Ahl. Bil.		5	5	0	0	5,00	% 100
Felsefe (Seçmeli)		5	0	0	5	0,00	% 0
TYT Sosyal		20	17	3	0	16,25	% 81
Cevap Anahtarı	B	BCEADDCAACCAABCBDADBEAAA					
Cevaplarınız		dCdADDCAaACCAABCBDAD					

	S	D	Y	B%
Tarih-1	0	0	0	0
İlk ve Orta Çağlarda İÇ Asya'daki Türk siyasi teşekküllerinin güç ve yönetim yapısını açıklar.	1	1	0	100
Türklerin Anadolu'ya yerleşmeye başlaması ile Türkiye Selçuklu Devleti'nin yıkılışı arasındaki süreçte meydana gelen 1	1	1	0	100
Tanzimat Fermanı, Islahat Fermanı ve Kanun-ı Esasi'nin içeriklerini küresel ve yerel siyasi şartlar bağlamında değerlendirir	1	0	1	0
Siyasi alanda meydana gelen gelişmeleri kavrar.	1	1	0	100
Düzenli ordunun kurulmasından Mudanya Ateşkes Antlaşması'na kadar meydana gelen gelişmeleri Türkiye'nin bağımsızlığına kadar	1	0	1	0
Coğrafya-1	0	0	0	0
Türkiye'de İklim	1	0	1	0
Dış Kuvvetler	1	1	0	100
Dünyada Nüfusun Dağılışı	1	1	0	100
Bölge ve Bölge Türleri	1	1	0	100
Afetlerin Genel Özellikleri	1	1	0	100
Felsefe	0	0	0	0
Düşünme ve akıl yürütmeye ilişkin kavramları açıklar.	1	1	0	100
Bilim felsefesinin konusunu ve problemlerini açıklar.	1	1	0	100
Örnek felsefi metinlerinden hareketle 18. yüzyıl -19. yüzyıl filozoflarının felsefi görüşlerini analiz eder.	1	1	0	100
Felsefenin anlamını açıklar.	1	1	0	100
Sanat felsefesinin konusunu ve problemlerini açıklar.	1	1	0	100
Din Kült. ve Ahl. Bil.	0	0	0	0
Din ve İslam	1	1	0	100
İslam ve İbadet	1	1	0	100
Din ve Hayat	1	1	0	100

		Soru	Doğru	Yanlış	Boş	Net	Başarı
Fizik		7	1	0	6	1,00	% 14
Kimya		7	3	3	1	2,25	% 32
Biyoloji		6	1	2	3	0,50	% 8
TYT Fen		20	5	5	10	3,75	% 19
Cevap Anahtarı	B	DECDECCDECCABEBCEAEED					
Cevaplarınız		CcEde BE dA e					

	S	D	Y	B%
Fizik	0	0	0	0
Fiziksel Niceliklerin Sınıflandırılması	1	1	0	100
Adezyon, Kohezyon, Yüzey Gerilimi ve Kılcalılık	1	0	0	0
Elektrik Devreleri	1	0	0	0
İvme	1	0	0	0
Işık Şiddeti, Işık Akısı ve Aydınlanma	1	0	0	0
Dalgalarla İlgili Temel Kavramlar	1	0	0	0
Katı, Sıvı, Gaz Basıncı	1	0	0	0
Kimya	0	0	0	0
Kimya Disiplinleri ve Kimyacıların Çalışma Alanları	1	1	0	100
Atomun Yapısı	1	1	0	100
Güçlü Etkileşimler / İyonik Bağ	1	0	1	0
Güçlü Etkileşimler / Kovalent Bağ	1	0	1	0
Hâl Değişimi	1	1	0	100
Kimyasal Hesaplamalar / Miktar İçeren Problemler	1	0	1	0
Kimyasal Hesaplamalar / Sınırlayıcı Bileşen Hesaplamaları	1	0	1	0
Ayırma ve Safaştırma Teknikleri	1	0	1	0
Asit ve Bazların Metallerle Tepkimeleri	1	0	0	0
Biyoloji	0	0	0	0
Lipitler	1	0	1	0
Plastit	1	0	0	0
Hayvanlar	1	0	0	0
Mitoz	1	0	1	0
Cinsiyete Bağlı Kalıtım	1	1	0	100
Güncel Çevre Sorunları	1	0	0	0



162,125 % 94,44

MANİSA / YUNUSEMRE
ÖZEL MANİSA KEP KİŞİSEL GELİŞİM KURSU

11 - 0
ÖMER FARUK AKARSU

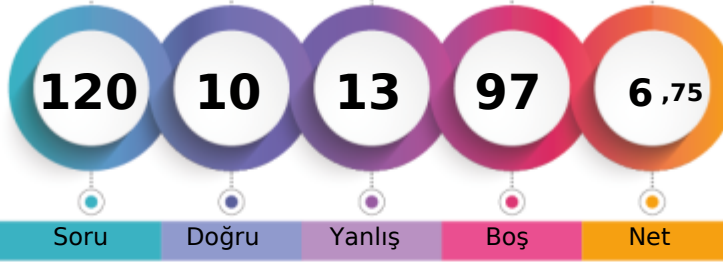

1. Öğrenci

Sizin yeriniz
(333744.)

Sonuncu Öğrenci

Soru Doğru Yanlış Boş Net

Şube Kurum İlçe İl Genel

Öğrenci Sıra No 80 479 1651 7098 333744 % 94,44

Sınava Katılan Öğrenci Sayısı 80 482 1675 7316 353399

	Soru	Doğru	Yanlış	Boş	Net	Başarı
TYT Türkçe	40	2	0	38	2,00	% 5
Cevap Anahtarı	B	EECDCCBBADABACCCCEACBEDCECCDBAEABCAABAD				
Cevaplarınız		EC				

	S	D	Y	B%
Türkçe	0	0	0	0
Metne Sözcük Yerleştirme	1	0	0	0
Sözcükte Anlam	3	1	0	33
Cümleyi Yorumlama ve Açıklama	2	1	0	50
Parçadaki Cümlelerin İçerik ve Özellikleri	1	0	0	0
Eklere ve Ek Çeşitleri	1	0	0	0
Ad Söylü Sözcükler - Karma	1	0	0	0
Ses Bilgisi - Karma	1	0	0	0
Noktalama İşaretleri - Karma	2	0	0	0
Bitişik ve Ayrı Yazılan Kelimeler	1	0	0	0
Yazım Kuralları - Karma	1	0	0	0
Cümlelerin Öğeleri - Karma	1	0	0	0
Paragrafın Ana Düşünce (Ana Fikir)	11	0	0	0
Paragrafa Özgü Soru Kökü	8	0	0	0
Paragrafa Anlatım Akışını Bozan Cümle	1	0	0	0
Paragrafa Cümle Yerleştirme	2	0	0	0
ANLATIM TEKNİKLERİ VE DÜŞÜNCEYİ GELİŞTİRME YOLLARI	1	0	0	0
Paragrafa Boş Bırakılan Yerleri Tamamlama	4	0	0	0
Paragrafa Yardımcı Düşünceler	2	0	0	0
Cümlelerden Paragraf Oluşturma	1	0	0	0
Paragrafın Karşılık Olduğu Soruyu Belirleme	1	0	0	0
Bir Paragrafa Bağlı Çoklu Sorular	6	0	0	0
Paragrafın Konusu	1	0	0	0

	Soru	Doğru	Yanlış	Boş	Net	Başarı
Matematik-1	30	7	7	16	5,25	% 18
Geometri	10	0	2	8	-0,50	% 0
TYT Matematik	40	7	9	24	4,75	% 12
Cevap Anahtarı	B	BBEDBDBDBCDAAABCCDABBACBACCCDBBECAEABEB				
		aBdb B bDeA D B C c d aa				

	S	D	Y	B%
Matematik-1	0	0	0	0
RASYONEL SAYILAR	1	1	0	100
Rasyonel Sayılar	1	0	0	0
Üslü İfadeler	1	0	1	0
Kökü İfadeler	1	1	0	100
Mutlak Değerli Denklemler	1	0	1	0
Aralık Kavramı ve Basit Eşitsizlikler	1	0	1	0
Tek ve Çift Sayılar	1	0	0	0
Çok Bilinmeyenli Denklemler	1	0	0	0
Asal Sayılar ve Aralarında Asal Sayılar	1	0	1	0
Küme Kavramı ve Kümelere İşlemler	1	0	0	0
Önemeler ve Bileşik Önemeler	1	0	0	0
Fonksiyon Grafikleri	1	0	0	0
Faktöriyel Kavramı	1	0	1	0
Bölünebilirlik Kuralları	1	1	0	100
Dört İşlem Yeteneği	1	0	1	0
VERİ	1	1	0	100
Sayı Problemleri	3	0	0	0
Kesir Problemleri	2	0	0	0
Yüzde, Kar-Zarar Problemleri	2	1	0	50
Hareket Problemleri	1	0	0	0

	Soru	Doğru	Yanlış	Boş	Net	Başarı
TYT Sosyal	20	0	0	20	0,00	% 0
Cevap Anahtarı	B	BCEADDCCADACCAABCBDADBEESA				
Cevaplarınız						

	S	D	Y	B%
Tarih-1	0	0	0	0
İlk ve Orta Çağlarda İç Asya'daki Türk siyasi teşekküllerinin güç ve yönetim yapısını açıklar.	1	0	0	0
Türklerin Anadolu'ya yerleşmeye başlaması ile Türkiye Selçuklu Devleti'nin yıkılışı arasındaki süreçte meydana gelen 1	1	0	0	0
Tanzimat Fermanı, Islahat Fermanı ve Kanun-ı Esasi'nin içeriklerini küresel ve yerel siyasi şartlar bağlamında değerlendirir	1	0	0	0
Siyasi alanda meydana gelen gelişmeleri kavrar.	1	0	0	0
Düzenli ordu kurulmasından Mudanya Ateşkes Antlaşması'na kadar meydana gelen gelişmeleri Türkiye'nin bağımı:	1	0	0	0
Coğrafya-1	0	0	0	0
Türkiye'de İklim	1	0	0	0
Dış Kuvvetler	1	0	0	0
Dünyada Nüfusun Dağılışı	1	0	0	0
Bölge ve Bölge Türleri	1	0	0	0
Afetlerin Genel Özellikleri	1	0	0	0
Felsefe	0	0	0	0
Düşünme ve akıl yürütmeye ilişkin kavramları açıklar.	1	0	0	0
Bilim felsefesinin konusunu ve problemlerini açıklar.	1	0	0	0
Örnek felsefi metinlerinden hareketle 18. yüzyıl-19. yüzyıl filozoflarının felsefi görüşlerini analiz eder.	1	0	0	0
Felsefenin anlamını açıklar.	1	0	0	0
Sanat felsefesinin konusunu ve problemlerini açıklar.	1	0	0	0
Din Kült. ve Ahl. Bil.	0	0	0	0
Din ve İslam	1	0	0	0
İslam ve İbadet	1	0	0	0
Din ve Hayat	1	0	0	0
Dünya ve Ahiret	1	0	0	0
Kur'an'da Bazı Kavramlar	1	0	0	0
Felsefe (Seçmeli)	0	0	0	0
Örnek felsefi metinlerden hareketle 15. yüzyıl-17. yüzyıl filozoflarının felsefi görüşlerini analiz eder.	2	0	0	0
Din felsefesinin konusunu ve sorularını açıklar.	1	0	0	0
Felsefi düşüncenin özelliklerini açıklar.	1	0	0	0
MS 2. yüzyıl-MS 15. yüzyıl felsefesinin karakteristik özelliklerini açıklar.	1	0	0	0

	Soru	Doğru	Yanlış	Boş	Net	Başarı
Fizik	7	1	3	3	0,25	% 4
Kimya	7	0	1	6	-0,25	% 0
Biyoloji	6	0	0	6	0,00	% 0
TYT Fen	20	1	4	15	0,00	% 0
Cevap Anahtarı	B	DECDECCDECCABEBCEAEED				
İstisnalar:		Dc ad b				

	S	D	Y	B%
Fizik	0	0	0	0
Fiziksel Niceliklerin Sınıflandırılması	1	0	0	0
Adezyon, Kohezyon, Yüzey Gerilimi ve Kılcallık	1	0	1	0
Elektrik Devreleri	1	1	0	100
İvme	1	0	1	0
Işık Şiddeti, Işık Akısı ve Aydınlanma	1	0	0	0
Dalgalarla İlgili Temel Kavramlar	1	0	0	0
Katı, Sıvı, Gaz Basıncı	1	0	1	0
Kimya	0	0	0	0
Kimya Disiplinleri ve Kimyacıların Çalışma Alanları	1	0	0	0
Atomun Yapısı	1	0	0	0
Güçlü Etkileşimler / İyonik Bağ	1	0	1	0
Güçlü Etkileşimler / Kovalent Bağ	1	0	1	0
Hâl Değişimi	1	0	0	0
Kimyasal Hesaplamalar / Miktar İçeren Problemler	1	0	0	0
Kimyasal Hesaplamalar / Sınırlayıcı Bileşen Hesaplamaları	1	0	0	0
Ayırma ve Safaştırma Teknikleri	1	0	0	0
Asit ve Bazların Metallerle Tepkimeleri	1	0	0	0
Biyoloji	0	0	0	0
Lipitler	1	0	0	0
Plastit	1	0	0	0
Hayvanlar	1	0	0	0
Mitoz	1	0	0	0
Cinsiyete Bağlı Kalıtım	1	0	0	0
Güncel Çevre Sorunları	1	0	0	0

BİLGİ SARMAL TG TYT 1



234,993 % 63,29

MANİSA / YUNUSEMRE
ÖZEL MANİSA KEP KİŞİSEL GELİŞİM KURSU11 - 0
ÖMER FARUK SÜMER

1. Öğrenci

Sizin yeriniz
(223660.)

Sonuncu Öğrenci

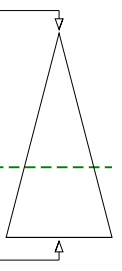

Soru Doğru Yanlış Boş Net

Şube Kurum İlçe İl Genel

Öğrenci Sıra No 60 381 1349 5010 223660 % 63,29

Sınava Katılan Öğrenci Sayısı 80 482 1675 7316 353399

	Soru	Doğru	Yanlış	Boş	Net	Başarı
TYT Türkçe	40	18	5	17	16,75	% 42
Cevap Anahtarı	B	EECDCCBADABACCCDEACBEDCECCDBAEABCAABAD				
Cevaplarınız		EC C B D	CdDEAeBE	aECCDaAE	C e	

	S	D	Y	B%
Türkçe	0	0	0	0
Metne Sözcük Yerleştirme	1	0	0	0
Sözcükte Anlam	3	2	0	67
Cümleyi Yorumlama ve Açıklama	2	1	0	50
Parçadaki Cümlelerin İçerik ve Özellikleri	1	1	0	100
Eklere ve Ek Çeşitleri	1	0	0	0
Ad Söylü Sözcükler - Karma	1	0	0	0
Ses Bilgisi - Karma	1	0	0	0
Noktalamaya İşaretleri - Karma	2	1	0	50
Bitişik ve Ayrı Yazılan Kelimeler	1	0	0	0
Yazım Kuralları - Karma	1	0	0	0
Cümlelerin Öğeleri - Karma	1	0	0	0
Paragrafta Ana Düşünce (Ana Fikir)	11	6	2	55
Paragrafa Özgü Soru Kökü	8	6	0	75
Paragrafta Anlatım Akışını Bozan Cümle	1	0	1	0
Paragrafa Cümle Yerleştirme	2	2	0	100
ANLATIM TEKNİKLERİ VE DÜŞÜNCEYİ GELİŞTİRME YOLLARI	1	1	0	100
Paragrafta Boş Bırakılan Yerleri Tamamlama	4	2	1	50
Paragrafta Yardımcı Düşünceler	2	1	0	50
Cümlelerden Paragraf Oluşturma	1	0	1	0
Paragrafın Karşılık Olduğu Soruyu Belirleme	1	1	0	100
Bir Paragrafa Bağlı Çoklu Sorular	6	1	1	17
Paragrafın Konusu	1	0	0	0

	Soru	Doğru	Yanlış	Boş	Net	Başarı
Matematik-1	30	1	6	23	-0,50	% 0
Geometri	10	0	0	10	0,00	% 0
TYT Matematik	40	1	6	33	-0,50	% 0
Cevap Anahtarı	B	BBEDBDBDBCDAAABCCDABBACACBACCCDBBECAEABEB				
Cevaplarınız		cc	d d c	B c		

	S	D	Y	B%
Matematik-1	0	0	0	0
RASYONEL SAYILAR	1	0	0	0
Rasyonel Sayılar	1	0	0	0
Üslü İfadeler	1	0	0	0
Kökü İfadeler	1	0	1	0
Mutlak Değerli Denklemler	1	0	1	0
Aralık Kavramı ve Basit Eşitsizlikler	1	0	0	0
Tek ve Çift Sayılar	1	0	0	0
Çok Bilinmeyenli Denklemler	1	0	0	0
Asal Sayılar ve Aralarında Asal Sayılar	1	0	0	0
Küme Kavramı ve Kümelere İşlemler	1	0	0	0
Önemeler ve Bileşik Önemeler	1	0	0	0
Fonksiyon Grafikleri	1	0	0	0
Faktöriyel Kavramı	1	0	1	0
Bölünebilme Kuralları	1	0	0	0
Dört İşlem Yeteneği	1	0	1	0
VERİ	1	0	0	0
Sayı Problemleri	3	0	1	0
Kesir Problemleri	2	0	1	0
Yüzde, Kar-Zarar Problemleri	2	0	0	0
Hareket Problemleri	1	0	0	0

	Soru	Doğru	Yanlış	Boş	Net	Başarı
Tarih-1	5	4	1	0	3,75	% 75
Coğrafya-1	5	3	1	1	2,75	% 55
Felsefe	5	3	1	1	2,75	% 55
Din Kült. ve Ahl. Bil.	5	5	0	0	5,00	% 100
Felsefe (Seçmeli)	5	0	0	5	0,00	% 0
TYT Sosyal	20	15	3	2	14,25	% 71
Cevap Anahtarı	B	BCEADDCAACCAABCBDADBEDEEA				
Cevaplarınız		cCEADDCA	e	CAgBCBDAD		

	S	D	Y	B%
Tarih-1	0	0	0	0
İlk ve Orta Çağlarda İÇ Asya'daki Türk siyasi teşekküllerinin güç ve yönetim yapısını açıklar.	1	1	0	100
Türklerin Anadolu'ya yerleşmeye başlaması ile Türkiye Selçuklu Devleti'nin yıkılışı arasındaki süreçte meydana gelen 1	1	1	0	100
Tanzimat Fermanı, Islahat Fermanı ve Kanun-ı Esasi'nin içeriklerini küresel ve yerel siyasi şartlar bağlamında değerlendirir	1	0	1	0
Siyasi alanda meydana gelen gelişmeleri kavrar.	1	1	0	100
Düzenli ordunun kurulmasından Mudanya Ateşkes Antlaşması'na kadar meydana gelen gelişmeleri Türkiye'nin bağımsızlığına kadar	1	1	0	100
Coğrafya-1	0	0	0	0
Türkiye'de İklim	1	0	0	0
Dış Kuvvetler	1	0	1	0
Dünyada Nüfusun Dağılışı	1	1	0	100
Bölge ve Bölge Türleri	1	1	0	100
Afetlerin Genel Özellikleri	1	1	0	100
Felsefe	0	0	0	0
Düşünme ve akıl yürütmeye ilişkin kavramları açıklar.	1	1	0	100
Bilim felsefesinin konusunu ve problemlerini açıklar.	1	0	1	0
Örnek felsefi metinlerinden hareketle 18. yüzyıl -19. yüzyıl filozoflarının felsefi görüşlerini analiz eder.	1	0	0	0
Felsefenin anlamını açıklar.	1	1	0	100
Sanat felsefesinin konusunu ve problemlerini açıklar.	1	1	0	100
Din Kült. ve Ahl. Bil.	0	0	0	0
Din ve İslam	1	1	0	100
İslam ve İbadet	1	1	0	100
Din ve Hayat	1	1	0	100

	Soru	Doğru	Yanlış	Boş	Net	Başarı	
Fizik	7	2	4	1	1,00	% 14	
Kimya	7	0	2	5	-0,50	% 0	
Biyoloji	6	1	2	3	0,50	% 8	
TYT Fen	20	3	8	9	1,00	% 5	
Cevap Anahtarı	B	DECDECCDECCABEBCEAEED					
Cevaplarınız		cc	aaCC	e	d	Be	b

	S	D	Y	B%
Fizik	0	0	0	0
Fiziksel Niceliklerin Sınıflandırılması	1	1	0	100
Adezyon, Kohezyon, Yüzey Gerilimi ve Kılcallık	1	1	0	100
Elektrik Devreleri	1	0	1	0
İvme	1	0	1	0
Işık Şiddeti, Işık Akısı ve Aydınlanma	1	0	0	0
Dalgalarla İlgili Temel Kavramlar	1	0	1	0
Katı, Sıvı, Gaz Basıncı	1	0	1	0
Kimya	0	0	0	0
Kimya Disiplinleri ve Kimyacıların Çalışma Alanları	1	0	1	0
Atomun Yapısı	1	0	0	0
Güçlü Etkileşimler / İyonik Bağ	1	0	0	0
Güçlü Etkileşimler / Kovalent Bağ	1	0	0	0
Hâl Değişimi	1	0	0	0
Kimyasal Hesaplamalar / Miktar İçeren Problemler	1	0	0	0
Kimyasal Hesaplamalar / Sınırlayıcı Bileşen Hesaplamaları	1	0	0	0
Ayırma ve Safaştırma Teknikleri	1	0	1	0
Asit ve Bazların Metallerle Tepkimeleri	1	0	0	0
Biyoloji	0	0	0	0
Lipitler	1	0	0	0
Plastit	1	0	0	0
Hayvanlar	1	1	0	100
Mitoz	1	0	1	0
Cinsiyete Bağlı Kalıtım	1	0	0	0
Güncel Çevre Sorunları	1	0	1	0

BİLGİ SARMAL TG TYT 1

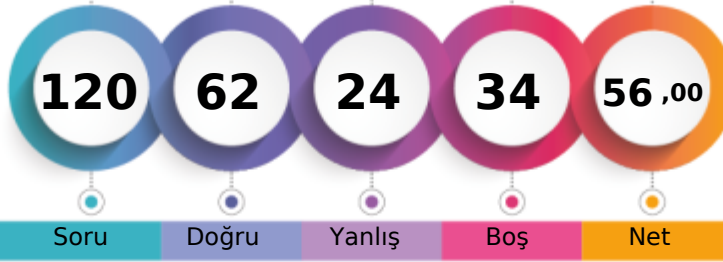

307,238 % 23,62

MANİSA / YUNUSEMRE
ÖZEL MANİSA KEP KİŞİSEL GELİŞİM KURSU11 - 0
ÖMER SALİH KOCA

1. Öğrenci

Sizin yeriniz
(83483.)

Sonuncu Öğrenci

Soru Doğru Yanlış Boş Net

Şube Kurum İlçe İl Genel

Öğrenci Sıra No 28 199 752 1949 83483 % 23,62

Sınava Katılan Öğrenci Sayısı 80 482 1675 7316 353399

		Soru	Doğru	Yanlış	Boş	Net	Başarı
TYT Türkçe		40	33	7	0	31,25	% 78
Cevap Anahtarı	A	ABEEDCBADDABACCCDEACBEDCBCECCDBAEABCAAB					
Cevaplarınız		ABEEDCBeacABAdCCDEACBEDbaECbDBAEABCAAB					

	S	D	Y	B%
Türkçe	0	0	0	0
Metne Sözcük Yerleştirme	1	1	0	100
Sözcükte Anlam	3	3	0	100
Cümleyi Yorumlama ve Açıklama	2	2	0	100
Parçadaki Cümlelerin İçerik ve Özellikleri	1	1	0	100
Eklere ve Ek Çeşitleri	1	1	0	100
Ad Söylü Sözcükler - Karma	1	0	1	0
Ses Bilgisi - Karma	1	0	1	0
Noktalamaya İşaretleri - Karma	2	1	1	50
Bitişik ve Ayrı Yazılan Kelimeler	1	1	0	100
Yazım Kuralları - Karma	1	1	0	100
Cümlelerin Öğeleri - Karma	1	0	1	0
Paragrafta Ana Düşünce (Ana Fikir)	11	9	2	82
Paragrafa Özgü Soru Kökü	8	7	1	88
Paragrafta Anlatım Akışını Bozan Cümle	1	1	0	100
Paragrafa Cümle Yerleştirme	2	1	1	50
ANLATIM TEKNİKLERİ VE DÜŞÜNCEYİ GELİŞTİRME YOLLARI	1	1	0	100
Paragrafta Boş Bırakılan Yerleri Tamamlama	4	4	0	100
Paragrafta Yardımcı Düşünceler	2	2	0	100
Cümlelerden Paragraf Oluşturma	1	1	0	100
Paragrafın Karşılık Olduğu Soruyu Belirleme	1	1	0	100
Bir Paragrafa Bağlı Çoklu Sorular	6	6	0	100
Paragrafın Konusu	1	1	0	100

		Soru	Doğru	Yanlış	Boş	Net	Başarı
Matematik-1		30	11	3	16	10,25	% 34
Geometri		10	0	1	9	-0,25	% 0
TYT Matematik		40	11	4	25	10,00	% 25
Cevap Anahtarı	A	BDBBEDBDCDDBCDAAABCCDABBACBACBEBBCEAEAB					
Cevaplarınız		BbdBED CaA B C A B A a					

	S	D	Y	B%
Matematik-1	0	0	0	0
RASYONEL SAYILAR	1	1	0	100
Rasyonel Sayılar	1	0	1	0
Üslü İfadeler	1	0	1	0
Kökü İfadeler	1	1	0	100
Mutlak Değerli Denklemler	1	1	0	100
Aralık Kavramı ve Basit Eşitsizlikler	1	1	0	100
Tek ve Çift Sayılar	1	0	0	0
Çok Bilinmeyenli Denklemler	1	0	0	0
Asal Sayılar ve Aralarında Asal Sayılar	1	0	0	0
Küme Kavramı ve Kümelere İşlemler	1	0	0	0
Önemeler ve Bileşik Önemeler	1	0	0	0
Fonksiyon Grafikleri	1	0	0	0
Faktöriyel Kavramı	1	1	0	100
Bölünebilme Kuralları	1	0	1	0
Dört İşlem Yeteneği	1	1	0	100
VERİ	1	0	0	0
Sayı Problemleri	3	0	0	0
Kesir Problemleri	2	1	0	50
Yüzde, Kar-Zarar Problemleri	2	1	0	50
Hareket Problemleri	1	1	0	100

		Soru	Doğru	Yanlış	Boş	Net	Başarı
Tarih-1		5	3	2	0	2,50	% 50
Coğrafya-1		5	2	3	0	1,25	% 25
Felsefe		5	3	1	1	2,75	% 55
Din Kült. ve Ahl. Bil.		5	4	1	0	3,75	% 75
Felsefe (Seçmeli)		5	0	0	5	0,00	% 0
TYT Sosyal		20	12	7	1	10,25	% 51
Cevap Anahtarı	A	ADBCEADACBACCADACBDAEBEE					
Cevaplarınız		AaBbEccDdABd CADbCBD					

	S	D	Y	B%
Tarih-1	0	0	0	0
İlk ve Orta Çağlarda İÇ Asya'daki Türk siyasi teşekküllerinin güç ve yönetim yapısını açıklar.	1	1	0	100
Türklerin Anadolu'ya yerleşmeye başlaması ile Türkiye Selçuklu Devleti'nin yıkılışı arasındaki süreçte meydana gelen	1	0	1	0
Tanzimat Fermanı, Islahat Fermanı ve Kanun-ı Esasi'nin içeriklerini küresel ve yerel siyasi şartlar bağlamında değerlendirir	1	1	0	100
Siyasi alanda meydana gelen gelişmeleri kavrar.	1	0	1	0
Düzenli ordunun kurulmasından Mudanya Ateşkes Antlaşması'na kadar meydana gelen gelişmeleri Türkiye'nin bağımsızlığına	1	1	0	100
Coğrafya-1	0	0	0	0
Türkiye'de İklim	1	0	1	0
Dış Kuvvetler	1	0	1	0
Dünyada Nüfusun Dağılışı	1	1	0	100
Bölge ve Bölge Türleri	1	0	1	0
Afetlerin Genel Özellikleri	1	1	0	100
Felsefe	0	0	0	0
Düşünme ve akıl yürütmeye ilişkin kavramları açıklar.	1	1	0	100
Bilim felsefesinin konusunu ve problemlerini açıklar.	1	0	1	0
Örnek felsefi metinlerinden hareketle 18. yüzyıl -19. yüzyıl filozoflarının felsefi görüşlerini analiz eder.	1	0	0	0
Felsefenin anlamını açıklar.	1	1	0	100
Sanat felsefesinin konusunu ve problemlerini açıklar.	1	1	0	100
Din Kült. ve Ahl. Bil.	0	0	0	0
Din ve İslam	1	1	0	100
İslam ve İbadet	1	0	1	0
Din ve Hayat	1	1	0	100

		Soru	Doğru	Yanlış	Boş	Net	Başarı
Fizik		7	5	2	0	4,50	% 64
Kimya		7	1	4	2	0,00	% 0
Biyoloji		6	0	0	6	0,00	% 0
TYT Fen		20	6	6	8	4,50	% 23
Cevap Anahtarı	A	CCDECEDEBEDECCADEBCEAE					
Cevaplarınız		daDECEDEdceE e					

	S	D	Y	B%
Fizik	0	0	0	0
Fiziksel Niceliklerin Sınıflandırılması	1	0	1	0
Adezyon, Kohezyon, Yüzey Gerilimi ve Kılcalılık	1	0	1	0
Elektrik Devreleri	1	1	0	100
İvme	1	1	0	100
Işık Şiddeti, Işık Akısı ve Aydınlanma	1	1	0	100
Dalgalarla İlgili Temel Kavramlar	1	1	0	100
Katı, Sıvı, Gaz Basıncı	1	1	0	100
Kimya	0	0	0	0
Kimya Disiplinleri ve Kimyacıların Çalışma Alanları	1	0	1	0
Atomun Yapısı	1	0	1	0
Güçlü Etkileşimler / İyonik Bağ	1	0	1	0
Güçlü Etkileşimler / Kovalent Bağ	1	0	1	0
Hâl Değişimi	1	1	0	100
Kimyasal Hesaplamalar / Miktar İçeren Problemler	1	0	0	0
Kimyasal Hesaplamalar / Sınırlayıcı Bileşen Hesaplamaları	1	0	0	0
Ayırma ve Safaştırma Teknikleri	1	0	1	0
Asit ve Bazların Metallerle Tepkimeleri	1	0	0	0
Biyoloji	0	0	0	0
Lipitler	1	0	0	0
Plastit	1	0	0	0
Hayvanlar	1	0	0	0
Mitoz	1	0	0	0
Cinsiyete Bağlı Kalıtım	1	0	0	0
Güncel Çevre Sorunları	1	0	0	0

BİLGİ SARMAL TG TYT 1



359,260 % 9,08

MANİSA / YUNUSEMRE
ÖZEL MANİSA KEP KİŞİSEL GELİŞİM KURSU

11 - 0
ÖMER SERDAR EVRENOS

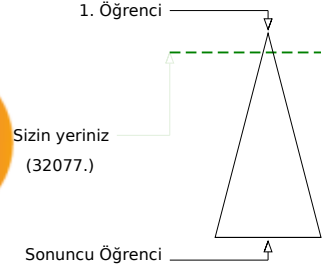

	Şube	Kurum	İlçe	İl	Genel
Öğrenci Sıra No	8	91	393	822	32077 % 9,08
Sınava Katılan Öğrenci Sayısı	80	482	1675	7316	353399

	Soru	Doğru	Yanlış	Boş	Net	Başarı
TYT Türkçe	40	18	0	22	18,00	% 45
Cevap Anahtarı	B	EECDCCBADABACCCCEACBEDCECCDBAEABCAABAD				
Cevaplarınız	E	BBADABACCC E ED E AD				

	S	D	Y	B%
Türkçe	0	0	0	0
Metne Sözcük Yerleştirme	1	1	0	100
Sözcükte Anlam	3	2	0	67
Cümleyi Yorumlama ve Açıklama	2	0	0	0
Parçadaki Cümlelerin İçerik ve Özellikleri	1	0	0	0
Eklere ve Ek Çeşitleri	1	1	0	100
Ad Söylü Sözcükler - Karma	1	1	0	100
Ses Bilgisi - Karma	1	1	0	100
Noktalamaya İşaretleri - Karma	2	2	0	100
Bitişik ve Ayrı Yazılan Kelimeler	1	1	0	100
Yazım Kuralları - Karma	1	1	0	100
Cümlelerin Öğeleri - Karma	1	1	0	100
Paragrafta Ana Düşünce (Ana Fikir)	11	5	0	45
Paragrafa Özgü Soru Kökü	8	2	0	25
Paragrafta Anlatım Akışını Bozan Cümle	1	1	0	100
Paragrafa Cümle Yerleştirme	2	0	0	0
ANLATIM TEKNİKLERİ VE DÜŞÜNCEYİ GELİŞTİRME YOLLARI	1	1	0	100
Paragrafta Boş Bırakılan Yerleri Tamamlama	4	0	0	0
Paragrafta Yardımcı Düşünceler	2	0	0	0
Cümlelerden Paragraf Oluşturma	1	0	0	0
Paragrafın Karşılık Olduğu Soruyu Belirleme	1	0	0	0
Bir Paragrafa Bağlı Çoklu Sorular	6	0	0	0
Paragrafın Konusu	1	0	0	0

	Soru	Doğru	Yanlış	Boş	Net	Başarı
Matematik-1	30	17	5	8	15,75	% 53
Geometri	10	5	0	5	5,00	% 50
TYT Matematik	40	22	5	13	20,75	% 52
Cevap Anahtarı	B	BBEDDBDBCDAAABCCDABBACBACCDBBECAEABEB				
Cevaplarınız		BBaD DBb CDA eBCC dCACB CcA B ABEB				

	S	D	Y	B%
Matematik-1	0	0	0	0
RASYONEL SAYILAR	1	1	0	100
Rasyonel Sayılar	1	1	0	100
Üslü İfadeler	1	1	0	100
Köklü İfadeler	1	1	0	100
Mutlak Değerli Denklemler	1	0	1	0
Aralık Kavramı ve Basit Eşitsizlikler	1	1	0	100
Tek ve Çift Sayılar	1	0	0	0
Çok Bilinmeyenli Denklemler	1	0	0	0
Asal Sayılar ve Aralarında Asal Sayılar	1	1	0	100
Küme Kavramı ve Kümelere İşlemler	1	0	1	0
Önemeler ve Bileşik Önemeler	1	0	1	0
Fonksiyon Grafikleri	1	0	0	0
Faktöriyel Kavramı	1	1	0	100
Bölünebilme Kuralları	1	1	0	100
Dört İşlem Yeteneği	1	1	0	100
VERİ	1	0	0	0
Sayı Problemleri	3	2	1	67
Kesir Problemleri	2	1	0	50
Yüzde, Kar-Zarar Problemleri	2	1	0	50
Hareket Problemleri	1	0	0	0

	Soru	Doğru	Yanlış	Boş	Net	Başarı
Tarih-1	5	5	0	0	5,00	% 100
Coğrafya-1	5	3	2	0	2,50	% 50
Felsefe	5	5	0	0	5,00	% 100
Din Kült. ve Ahl. Bil.	5	5	0	0	5,00	% 100
Felsefe (Seçmeli)	5	0	0	5	0,00	% 0
TYT Sosyal	20	18	2	0	17,50	% 88
Cevap Anahtarı	B	BCEADDCADACCAABCBDADBEDEE				
Cevaplarınız		BCEADDeAcACCAABCBDAD				

	S	D	Y	B%
Tarih-1	0	0	0	0
İlk ve Orta Çağlarda İÇ Asya'daki Türk siyasi teşekküllerinin güç ve yönetim yapısını açıklar.	1	1	0	100
Türklerin Anadolu'ya yerleşmeye başlaması ile Türkiye Selçuklu Devleti'nin yıkılışı arasındaki süreçte meydana gelen 1	1	1	0	100
Tanzimat Fermanı, Islahat Fermanı ve Kanun-ı Esasi'nin içeriklerini küresel ve yerel siyasi şartlar bağlamında değerlendirir	1	1	0	100
Siyasi alanda meydana gelen gelişmeleri kavrar.	1	1	0	100
Düzenli ordunun kurulmasından Mudanya Ateşkes Antlaşması'na kadar meydana gelen gelişmeleri Türkiye'nin bağımsız	1	1	0	100
Coğrafya-1	0	0	0	0
Türkiye'de İklim	1	0	1	0
Dış Kuvvetler	1	1	0	100
Dünyada Nüfusun Dağılışı	1	1	0	100
Bölge ve Bölge Türleri	1	0	1	0
Afetlerin Genel Özellikleri	1	1	0	100
Felsefe	0	0	0	0
Düşünme ve akıl yürütmeye ilişkin kavramları açıklar.	1	1	0	100
Bilim felsefesinin konusunu ve problemlerini açıklar.	1	1	0	100
Örnek felsefi metinlerinden hareketle 18. yüzyıl -19. yüzyıl filozoflarının felsefi görüşlerini analiz eder.	1	1	0	100
Felsefenin anlamını açıklar.	1	1	0	100
Sanat felsefesinin konusunu ve problemlerini açıklar.	1	1	0	100
Din Kült. ve Ahl. Bil.	0	0	0	0
Din ve İslam	1	1	0	100
İslam ve İbadet	1	1	0	100
Din ve Hayat	1	1	0	100

	Soru	Doğru	Yanlış	Boş	Net	Başarı
Fizik	7	6	1	0	5,75	% 82
Kimya	7	5	2	0	4,50	% 64
Biyoloji	6	6	0	0	6,00	% 100
TYT Fen	20	17	3	0	16,25	% 81
Cevap Anahtarı	B	DECDECCDECCABEBCEAEED				
Cevaplarınız		DECDAcCDEabABEBCEAEED				

	S	D	Y	B%
Fizik	0	0	0	0
Fiziksel Niceliklerin Sınıflandırılması	1	1	0	100
Adezyon, Kohezyon, Yüzey Gerilimi ve Kılcalılık	1	1	0	100
Elektrik Devreleri	1	1	0	100
İvme	1	1	0	100
Işık Şiddeti, Işık Akısı ve Aydınlanma	1	1	0	100
Dalgalarla İlgili Temel Kavramlar	1	1	0	100
Katı, Sıvı, Gaz Basıncı	1	0	1	0
Kimya	0	0	0	0
Kimya Disiplinleri ve Kimyacıların Çalışma Alanları	1	1	0	100
Atomun Yapısı	1	1	0	100
Güçlü Etkileşimler / İyonik Bağ	1	1	0	100
Güçlü Etkileşimler / Kovalent Bağ	1	1	0	100
Hâl Değişimi	1	1	0	100
Kimyasal Hesaplamalar / Miktar İçeren Problemler	1	0	1	0
Kimyasal Hesaplamalar / Sınırlayıcı Bileşen Hesaplamaları	1	0	1	0
Ayırma ve Safaştırma Teknikleri	1	0	1	0
Asit ve Bazların Metallerle Tepkimeleri	1	1	0	100
Biyoloji	0	0	0	0
Lipitler	1	1	0	100
Plastit	1	1	0	100
Hayvanlar	1	1	0	100
Mitoz	1	1	0	100
Cinsiyete Bağlı Kalıtım	1	1	0	100
Güncel Çevre Sorunları	1	1	0	100

BİLGİ SARMAL TG TYT 1



403,708

%

2,62

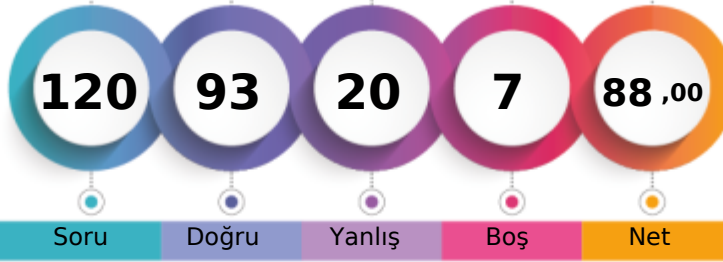
MANİSA / YUNUSEMRE
ÖZEL MANİSA KEP KİŞİSEL GELİŞİM KURSU11 - 0
ONAT SIRRI ORBAY

1. Öğrenci

Sizin yeriniz
(9273.)

Sonuncu Öğrenci

Soru

Doğru

Yanlış

Boş

Net

Şube

Kurum

İlçe

İl

Genel

Öğrenci Sıra No

2

30

171

284

9273 % 2,62

Sınava Katılan Öğrenci Sayısı

80

482

1675

7316

353399

	Soru	Doğru	Yanlış	Boş	Net	Başarı
TYT Türkçe	40	35	3	2	34,25	% 86
Cevap Anahtarı	B	EECDCCBBADABACCCCEACBEDCEBCDDBAEABCAABAD				
Cevaplarınız		EECDCCBBA eBACCbCDEACBEDCEBCbDBAEABCAAB D				

	S	D	Y	B%
Türkçe	0	0	0	0
Metne Sözcük Yerleştirme	1	1	0	100
Sözcükte Anlam	3	3	0	100
Cümleyi Yorumlama ve Açıklama	2	2	0	100
Parçadaki Cümlelerin İçerik ve Özellikleri	1	1	0	100
Eklere ve Ek Çeşitleri	1	1	0	100
Ad Söylü Sözcükler - Karma	1	0	0	0
Ses Bilgisi - Karma	1	1	0	100
Noktalama İşaretleri - Karma	2	0	1	0
Bitişik ve Ayrı Yazılan Kelimeler	1	1	0	100
Yazım Kuralları - Karma	1	1	0	100
Cümlelerin Öğeleri - Karma	1	1	0	100
Paragrafın Ana Düşünce (Ana Fikir)	11	10	1	91
Paragrafa Özgü Soru Kökü	8	7	1	88
Paragrafa Anlatım Akışını Bozan Cümle	1	1	0	100
Paragrafa Cümle Yerleştirme	2	1	1	50
ANLATIM TEKNİKLERİ VE DÜŞÜNCEYİ GELİŞTİRME YOLLARI	1	1	0	100
Paragrafta Boş Bırakılan Yerleri Tamamlama	4	4	0	100
Paragrafta Yardımcı Düşünceler	2	2	0	100
Cümlelerden Paragraf Oluşturma	1	1	0	100
Paragrafın Karşılık Olduğu Soruyu Belirleme	1	1	0	100
Bir Paragrafa Bağlı Çoklu Sorular	6	6	0	100
Paragrafın Konusu	1	1	0	100

	Soru	Doğru	Yanlış	Boş	Net	Başarı
Matematik-1	30	22	4	4	21,00	% 70
Geometri	10	7	2	1	6,50	% 65
TYT Matematik	40	29	6	5	27,50	% 69
Cevap Anahtarı	B	BBEDDBDBDDBCDAAABCCDABBBCACBACCDBBECAEABEB				
Cevaplarınız		BBED DBbBcCaaABaC A BCACBACCeBBce EABEB				

	S	D	Y	B%
Matematik-1	0	0	0	0
RASYONEL SAYILAR	1	1	0	100
Rasyonel Sayılar	1	1	0	100
Üslü İfadeler	1	1	0	100
Kökü İfadeler	1	1	0	100
Mutlak Değerli Denklemler	1	1	0	100
Aralık Kavramı ve Basit Eşitsizlikler	1	1	0	100
Tek ve Çift Sayılar	1	0	0	0
Çok Bilinmeyenli Denklemler	1	0	0	0
Asal Sayılar ve Aralarında Asal Sayılar	1	1	0	100
Küme Kavramı ve Kümelere İşlemler	1	0	1	0
Önemeler ve Bileşik Önemeler	1	0	1	0
Fonksiyon Grafikleri	1	1	0	100
Faktöriyel Kavramı	1	1	0	100
Bölünebilme Kuralları	1	0	1	0
Dört İşlem Yeteneği	1	1	0	100
VERİ	1	1	0	100
Sayı Problemleri	3	2	1	67
Kesir Problemleri	2	1	0	50
Yüzde, Kar-Zarar Problemleri	2	1	0	50
Hareket Problemleri	1	1	0	100

	Soru	Doğru	Yanlış	Boş	Net	Başarı
Tarih-1	5	4	1	0	3,75	% 75
Coğrafya-1	5	3	2	0	2,50	% 50
Felsefe	5	5	0	0	5,00	% 100
Din Kült. ve Ahl. Bil.	5	5	0	0	5,00	% 100
Felsefe (Seçmeli)	5	0	0	5	0,00	% 0
TYT Sosyal	20	17	3	0	16,25	% 81
Cevap Anahtarı	B	BCEADDCAACCAABCBADABEED				
Cevaplarınız		BCdADDeAdcCCAABCBAD				

	S	D	Y	B%
Tarih-1	0	0	0	0
İlk ve Orta Çağlarda İÇ Asya'daki Türk siyasi teşekküllerinin güç ve yönetim yapısını açıklar.	1	1	0	100
Türklerin Anadolu'ya yerleşmeye başlaması ile Türkiye Selçuklu Devleti'nin yıkılışı arasındaki süreçte meydana gelen 1	1	1	0	100
Tanzimat Fermanı, Islahat Fermanı ve Kanun-ı Esasi'nin içeriklerini küresel ve yerel siyasi şartlar bağlamında değerlendirir	1	1	0	100
Siyasi alanda meydana gelen gelişmeleri kavrar.	1	1	0	100
Düzenli ordunun kurulmasından Mudanya Ateşkes Antlaşması'na kadar meydana gelen gelişmeleri Türkiye'nin bağımsız	1	0	1	0
Coğrafya-1	0	0	0	0
Türkiye'de İklim	1	1	0	100
Dış Kuvvetler	1	0	1	0
Dünyada Nüfusun Dağılışı	1	1	0	100
Bölge ve Bölge Türleri	1	0	1	0
Afetlerin Genel Özellikleri	1	1	0	100
Felsefe	0	0	0	0
Düşünme ve akıl yürütmeye ilişkin kavramları açıklar.	1	1	0	100
Bilim felsefesinin konusunu ve problemlerini açıklar.	1	1	0	100
Örnek felsefi metinlerinden hareketle 18. yüzyıl -19. yüzyıl filozoflarının felsefi görüşlerini analiz eder.	1	1	0	100
Felsefenin anlamını açıklar.	1	1	0	100
Sanat felsefesinin konusunu ve problemlerini açıklar.	1	1	0	100
Din Kült. ve Ahl. Bil.	0	0	0	0
Din ve İslam	1	1	0	100
İslam ve İbadet	1	1	0	100
Din ve Hayat	1	1	0	100

	Soru	Doğru	Yanlış	Boş	Net	Başarı
Fizik	7	4	3	0	3,25	% 46
Kimya	7	4	3	0	3,25	% 46
Biyoloji	6	4	2	0	3,50	% 58
TYT Fen	20	12	8	0	10,00	% 50
Cevap Anahtarı	B	DECDECCDECCABEBCEAEED				
Cevaplarınız		aEaEDcCacEeCAdEBCAcEe				

	S	D	Y	B%
Fizik	0	0	0	0
Fiziksel Niceliklerin Sınıflandırılması	1	0	1	0
Adezyon, Kohezyon, Yüzey Gerilimi ve Kılcallık	1	1	0	100
Elektrik Devreleri	1	0	1	0
İvme	1	1	0	100
Işık Şiddeti, Işık Akısı ve Aydınlanma	1	0	1	0
Dalgalarla İlgili Temel Kavramlar	1	1	0	100
Katı, Sıvı, Gaz Basıncı	1	1	0	100
Kimya	0	0	0	0
Kimya Disiplinleri ve Kimyacıların Çalışma Alanları	1	0	1	0
Atomun Yapısı	1	1	0	100
Güçlü Etkileşimler / İyonik Bağ	1	0	1	0
Güçlü Etkileşimler / Kovalent Bağ	1	0	1	0
Hâl Değişimi	1	1	0	100
Kimyasal Hesaplamalar / Miktar İçeren Problemler	1	0	1	0
Kimyasal Hesaplamalar / Sınırlayıcı Bileşen Hesaplamaları	1	0	1	0
Ayırma ve Safaştırma Teknikleri	1	1	0	100
Asit ve Bazların Metallerle Tepkimeleri	1	1	0	100
Biyoloji	0	0	0	0
Lipitler	1	0	1	0
Plastit	1	1	0	100
Hayvanlar	1	1	0	100
Mitoz	1	1	0	100
Cinsiyete Bağlı Kalıtım	1	1	0	100
Güncel Çevre Sorunları	1	0	1	0

BİLGİ SARMAL TG TYT 1

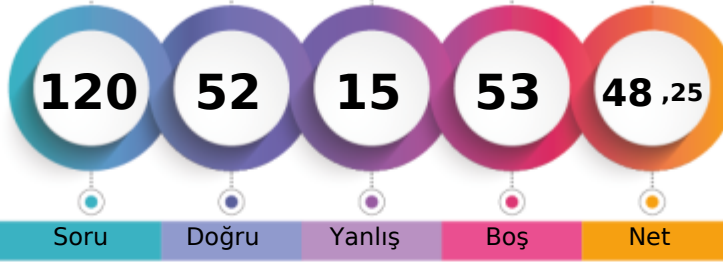

285,930 % 32,63

MANİSA / YUNUSEMRE
ÖZEL MANİSA KEP KİŞİSEL GELİŞİM KURSU11 - 0
ONUR ÇALIŞKAN

1. Öğrenci

Sizin yeriniz
(115316.)

Sonuncu Öğrenci

Soru Doğru Yanlış Boş Net

Şube Kurum İlçe İl Genel

Öğrenci Sıra No 33 256 917 2641 115316 % 32,63

Sınava Katılan Öğrenci Sayısı 80 482 1675 7316 353399

		Soru	Doğru	Yanlış	Boş	Net	Başarı
TYT Türkçe		40	18	6	16	16,50	% 41
Cevap Anahtarı	A	ABEECDDBADABACCCDEACBEDCECCDBAEABCAAB					
Cevaplarınız		BaEeCeBe DbBcCCCCDEACBEDb					

	S	D	Y	B%
Türkçe	0	0	0	0
Metne Sözcük Yerleştirme	1	0	0	0
Sözcükte Anlam	3	2	1	67
Cümleyi Yorumlama ve Açıklama	2	1	1	50
Parçadaki Cümlelerin İçerik ve Özellikleri	1	1	0	100
Eklere ve Ek Çeşitleri	1	1	0	100
Ad Söylü Sözcükler - Karma	1	0	1	0
Ses Bilgisi - Karma	1	0	0	0
Noktalamaya İşaretleri - Karma	2	1	1	50
Bitişik ve Ayrı Yazılan Kelimeler	1	1	0	100
Yazım Kuralları - Karma	1	0	1	0
Cümlelerin Öğeleri - Karma	1	1	0	100
Paragrafta Ana Düşünce (Ana Fikir)	11	4	1	36
Paragrafa Özgü Soru Kökü	8	2	1	25
Paragrafta Anlatım Akışını Bozan Cümle	1	1	0	100
Paragrafa Cümle Yerleştirme	2	1	0	50
ANLATIM TEKNİKLERİ VE DÜŞÜNCEYİ GELİŞTİRME YOLLARI	1	1	0	100
Paragrafta Boş Bırakılan Yerleri Tamamlama	4	3	0	75
Paragrafta Yardımcı Düşünceler	2	0	0	0
Cümlelerden Paragraf Oluşturma	1	0	0	0
Paragrafın Karşılık Olduğu Soruyu Belirleme	1	0	0	0
Bir Paragrafa Bağlı Çoklu Sorular	6	0	0	0
Paragrafın Konusu	1	0	0	0

		Soru	Doğru	Yanlış	Boş	Net	Başarı
Matematik-1		30	17	3	10	16,25	% 54
Geometri		10	0	2	8	-0,50	% 0
TYT Matematik		40	17	5	18	15,75	% 39
Cevap Anahtarı	A	BDBBEDBDCDDCAAABCCDABBACBACBEBBCEAEAB					
Cevaplarınız		BD BEDBDaeD CDAAe CC B AC ac					

	S	D	Y	B%
Matematik-1	0	0	0	0
RASYONEL SAYILAR	1	1	0	100
Rasyonel Sayılar	1	1	0	100
Üslü İfadeler	1	0	0	0
Kökü İfadeler	1	1	0	100
Mutlak Değerli Denklemler	1	1	0	100
Aralık Kavramı ve Basit Eşitsizlikler	1	1	0	100
Tek ve Çift Sayılar	1	1	0	100
Çok Bilinmeyenli Denklemler	1	1	0	100
Asal Sayılar ve Aralarında Asal Sayılar	1	0	1	0
Küme Kavramı ve Kümelere İşlemler	1	0	1	0
Önemeler ve Bileşik Önemeler	1	1	0	100
Fonksiyon Grafikleri	1	0	0	0
Faktöriyel Kavramı	1	1	0	100
Bölünebilme Kuralları	1	1	0	100
Dört İşlem Yeteneği	1	1	0	100
VERİ	1	1	0	100
Sayı Problemleri	3	1	1	33
Kesir Problemleri	2	0	0	0
Yüzde, Kar-Zarar Problemleri	2	1	0	50
Hareket Problemleri	1	0	0	0

		Soru	Doğru	Yanlış	Boş	Net	Başarı
Tarih-1		5	0	0	5	0,00	% 0
Coğrafya-1		5	1	0	4	1,00	% 20
Felsefe		5	5	0	0	5,00	% 100
Din Kült. ve Ahl. Bil.		5	1	0	4	1,00	% 20
Felsefe (Seçmeli)		5	0	0	5	0,00	% 0
TYT Sosyal		20	7	0	13	7,00	% 35
Cevap Anahtarı	A	ADBCEADACBACCADACBDAEBEE					
Cevaplarınız		ABACCAD					

	S	D	Y	B%
Tarih-1	0	0	0	0
İlk ve Orta Çağlarda İÇ Asya'daki Türk siyasi teşekküllerinin güç ve yönetim yapısını açıklar.	1	0	0	0
Türklerin Anadolu'ya yerleşmeye başlaması ile Türkiye Selçuklu Devleti'nin yıkılışı arasındaki süreçte meydana gelen	1	0	0	0
Tanzimat Fermanı, Islahat Fermanı ve Kanun-ı Esasi'nin içeriklerini küresel ve yerel siyasi şartlar bağlamında değerlendirir	1	0	0	0
Siyasi alanda meydana gelen gelişmeleri kavrar.	1	0	0	0
Düzenli ordunun kurulmasından Mudanya Ateşkes Antlaşması'na kadar meydana gelen gelişmeleri Türkiye'nin bağımsızlığına kadar	1	0	0	0
Coğrafya-1	0	0	0	0
Türkiye'de İklim	1	0	0	0
Dış Kuvvetler	1	0	0	0
Dünyada Nüfusun Dağılışı	1	0	0	0
Bölge ve Bölge Türleri	1	0	0	0
Afetlerin Genel Özellikleri	1	1	0	100
Felsefe	0	0	0	0
Düşünme ve akıl yürütmeye ilişkin kavramları açıklar.	1	1	0	100
Bilim felsefesinin konusunu ve problemlerini açıklar.	1	1	0	100
Örnek felsefi metinlerinden hareketle 18. yüzyıl -19. yüzyıl filozoflarının felsefi görüşlerini analiz eder.	1	1	0	100
Felsefenin anlamını açıklar.	1	1	0	100
Sanat felsefesinin konusunu ve problemlerini açıklar.	1	1	0	100
Din Kült. ve Ahl. Bil.	0	0	0	0
Din ve İslam	1	1	0	100
İslam ve İbadet	1	0	0	0
Din ve Hayat	1	0	0	0

		Soru	Doğru	Yanlış	Boş	Net	Başarı
Fizik		7	6	1	0	5,75	% 82
Kimya		7	0	2	5	-0,50	% 0
Biyoloji		6	4	1	1	3,75	% 63
TYT Fen		20	10	4	6	9,00	% 45
Cevap Anahtarı	A	CCDECEDEBEDECCADEBCEAE					
Cevaplarınız		CCcECDEe e EBCAd					

	S	D	Y	B%
Fizik	0	0	0	0
Fiziksel Niceliklerin Sınıflandırılması	1	1	0	100
Adezyon, Kohezyon, Yüzey Gerilimi ve Kılcallık	1	1	0	100
Elektrik Devreleri	1	0	1	0
İvme	1	1	0	100
Işık Şiddeti, Işık Akısı ve Aydınlanma	1	1	0	100
Dalgalarla İlgili Temel Kavramlar	1	1	0	100
Katı, Sıvı, Gaz Basıncı	1	1	0	100
Kimya	0	0	0	0
Kimya Disiplinleri ve Kimyacıların Çalışma Alanları	1	0	1	0
Atomun Yapısı	1	0	0	0
Güçlü Etkileşimler / İyonik Bağ	1	0	0	0
Güçlü Etkileşimler / Kovalent Bağ	1	0	0	0
Hâl Değişimi	1	0	0	0
Kimyasal Hesaplamalar / Miktar İçeren Problemler	1	0	0	0
Kimyasal Hesaplamalar / Sınırlayıcı Bileşen Hesaplamaları	1	0	0	0
Ayırma ve Safaştırma Teknikleri	1	0	1	0
Asit ve Bazların Metallerle Tepkimeleri	1	0	0	0
Biyoloji	0	0	0	0
Lipitler	1	0	0	0
Plastit	1	1	0	100
Hayvanlar	1	1	0	100
Mitoz	1	1	0	100
Cinsiyete Bağlı Kalıtım	1	1	0	100
Güncel Çevre Sorunları	1	0	1	0

BİLGİ SARMAL TG TYT 1

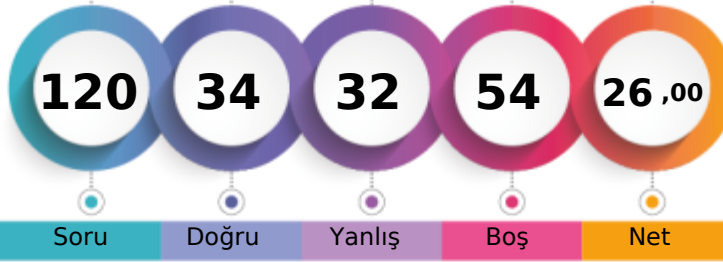

217,720 % 74,52

MANİSA / YUNUSEMRE
ÖZEL MANİSA KEP KİŞİSEL GELİŞİM KURSU11 - 0
OSMAN CURA

1. Öğrenci

Sizin yeriniz
(263338.)

Sonuncu Öğrenci

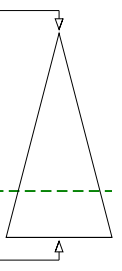

Soru Doğru Yanlış Boş Net

Şube Kurum İlçe İl Genel

Öğrenci Sıra No 71 422 1470 5813 263338 % 74,52

Sınava Katılan Öğrenci Sayısı 80 482 1675 7316 353399

		Soru	Doğru	Yanlış	Boş	Net	Başarı
TYT Türkçe		40	25	12	3	22,00	% 55
Cevap Anahtarı	A	ABEECDDBADDABACCCDEACBEDCEBCCDBAEABCAAB					
Cevaplarınız		cBEEcEc DdBbCbCCDdACBEDbaECCDaAEecaAAB					

	S	D	Y	B%
Türkçe	0	0	0	0
Metne Sözcük Yerleştirme	1	0	1	0
Sözcükte Anlam	3	3	0	100
Cümleyi Yorumlama ve Açıklama	2	1	1	50
Parçadaki Cümlelerin İçerik ve Özellikleri	1	1	0	100
Eklere ve Ek Çeşitleri	1	0	0	0
Ad Söylü Sözcükler - Karma	1	0	0	0
Ses Bilgisi - Karma	1	0	0	0
Noktalamaya İşaretleri - Karma	2	1	1	50
Bitişik ve Ayrı Yazılan Kelimeler	1	1	0	100
Yazım Kuralları - Karma	1	0	1	0
Cümlelerin Öğeleri - Karma	1	1	0	100
Paragrafta Ana Düşünce (Ana Fikir)	11	7	4	64
Paragrafa Özgü Soru Kökü	8	6	2	75
Paragrafta Anlatım Akışını Bozan Cümle	1	1	0	100
Paragrafa Cümle Yerleştirme	2	2	0	100
ANLATIM TEKNİKLERİ VE DÜŞÜNCEYİ GELİŞTİRME YOLLARI	1	0	1	0
Paragrafta Boş Bırakılan Yerleri Tamamlama	4	4	0	100
Paragrafta Yardımcı Düşünceler	2	2	0	100
Cümlelerden Paragraf Oluşturma	1	0	1	0
Paragrafın Karşılık Olduğu Soruyu Belirleme	1	1	0	100
Bir Paragrafa Bağlı Çoklu Sorular	6	3	3	50
Paragrafın Konusu	1	0	1	0

		Soru	Doğru	Yanlış	Boş	Net	Başarı
Matematik-1		30	3	5	22	1,75	% 6
Geometri		10	0	0	10	0,00	% 0
TYT Matematik		40	3	5	32	1,75	% 4
Cevap Anahtarı	A	BDBBEDBDCDDBCDAAABCCDABBACBACBEBBEBCEAEAB					
Cevaplarınız		cDcc cB eD					

	S	D	Y	B%
Matematik-1	0	0	0	0
RASYONEL SAYILAR	1	0	1	0
Rasyonel Sayılar	1	1	0	100
Üslü İfadeler	1	0	1	0
Kökü İfadeler	1	0	1	0
Mutlak Değerli Denklemler	1	0	0	0
Aralık Kavramı ve Basit Eşitsizlikler	1	0	1	0
Tek ve Çift Sayılar	1	1	0	100
Çok Bilinmeyenli Denklemler	1	0	0	0
Asal Sayılar ve Aralarında Asal Sayılar	1	0	1	0
Küme Kavramı ve Kümelere İşlemler	1	1	0	100
Önemeler ve Bileşik Önemeler	1	0	0	0
Fonksiyon Grafikleri	1	0	0	0
Faktöriyel Kavramı	1	0	0	0
Bölünebilme Kuralları	1	0	0	0
Dört İşlem Yeteneği	1	0	0	0
VERİ	1	0	0	0
Sayı Problemleri	3	0	0	0
Kesir Problemleri	2	0	0	0
Yüzde, Kar-Zarar Problemleri	2	0	0	0
Hareket Problemleri	1	0	0	0

		Soru	Doğru	Yanlış	Boş	Net	Başarı
Tarih-1		5	2	3	0	1,25	% 25
Coğrafya-1		5	0	2	3	-0,50	% 0
Felsefe		5	0	0	5	0,00	% 0
Din Kült. ve Ahl. Bil.		5	0	0	5	0,00	% 0
Felsefe (Seçmeli)		5	0	0	5	0,00	% 0
TYT Sosyal		20	2	5	13	0,75	% 4
Cevap Anahtarı	A	ADBCEDADCBACCADACBDAEBEE					
Cevaplarınız		AaeBee e					

	S	D	Y	B%
Tarih-1	0	0	0	0
İlk ve Orta Çağlarda İÇ Asya'daki Türk siyasi teşekküllerinin güç ve yönetim yapısını açıklar.	1	1	0	100
Türklerin Anadolu'ya yerleşmeye başlaması ile Türkiye Selçuklu Devleti'nin yıkılışı arasındaki süreçte meydana gelen 1	1	0	1	0
Tanzimat Fermanı, Islahat Fermanı ve Kanun-ı Esasi'nin içeriklerini küresel ve yerel siyasi şartlar bağlamında değerlendirir	1	0	1	0
Siyasi alanda meydana gelen gelişmeleri kavrar.	1	0	1	0
Düzenli ordunun kurulmasından Mudanya Ateşkes Antlaşması'na kadar meydana gelen gelişmeleri Türkiye'nin bağımsız	1	1	0	100
Coğrafya-1	0	0	0	0
Türkiye'de İklim	1	0	1	0
Dış Kuvvetler	1	0	0	0
Dünyada Nüfusun Dağılışı	1	0	1	0
Bölge ve Bölge Türleri	1	0	0	0
Afetlerin Genel Özellikleri	1	0	0	0
Felsefe	0	0	0	0
Düşünme ve akıl yürütmeye ilişkin kavramları açıklar.	1	0	0	0
Bilim felsefesinin konusunu ve problemlerini açıklar.	1	0	0	0
Örnek felsefi metinlerinden hareketle 18. yüzyıl -19. yüzyıl filozoflarının felsefi görüşlerini analiz eder.	1	0	0	0
Felsefenin anlamını açıklar.	1	0	0	0
Sanat felsefesinin konusunu ve problemlerini açıklar.	1	0	0	0
Din Kült. ve Ahl. Bil.	0	0	0	0
Din ve İslam	1	0	0	0
İslam ve İbadet	1	0	0	0
Din ve Hayat	1	0	0	0

		Soru	Doğru	Yanlış	Boş	Net	Başarı
Fizik		7	2	5	0	0,75	% 11
Kimya		7	1	4	2	0,00	% 0
Biyoloji		6	1	1	4	0,75	% 13
TYT Fen		20	4	10	6	1,50	% 8
Cevap Anahtarı	A	CCDECEBEBECCADEBCEAE					
Cevaplarınız		CacEacadeEec b Bd					

	S	D	Y	B%
Fizik	0	0	0	0
Fiziksel Niceliklerin Sınıflandırılması	1	1	0	100
Adezyon, Kohezyon, Yüzey Gerilimi ve Kılcalılık	1	0	1	0
Elektrik Devreleri	1	0	1	0
İvme	1	1	0	100
Işık Şiddeti, Işık Akısı ve Aydınlanma	1	0	1	0
Dalgalarla İlgili Temel Kavramlar	1	0	1	0
Katı, Sıvı, Gaz Basıncı	1	0	1	0
Kimya	0	0	0	0
Kimya Disiplinleri ve Kimyacıların Çalışma Alanları	1	0	1	0
Atomun Yapısı	1	1	0	100
Güçlü Etkileşimler / İyonik Bağ	1	0	1	0
Güçlü Etkileşimler / Kovalent Bağ	1	0	1	0
Hâl Değişimi	1	0	1	0
Kimyasal Hesaplamalar / Miktar İçeren Problemler	1	0	0	0
Kimyasal Hesaplamalar / Sınırlayıcı Bileşen Hesaplamaları	1	0	0	0
Ayırma ve Safaştırma Teknikleri	1	0	1	0
Asit ve Bazların Metallerle Tepkimeleri	1	0	0	0
Biyoloji	0	0	0	0
Lipitler	1	0	0	0
Plastit	1	0	0	0
Hayvanlar	1	1	0	100
Mitoz	1	0	1	0
Cinsiyete Bağlı Kalıtım	1	0	0	0
Güncel Çevre Sorunları	1	0	0	0

BİLGİ SARMAL TG TYT 1

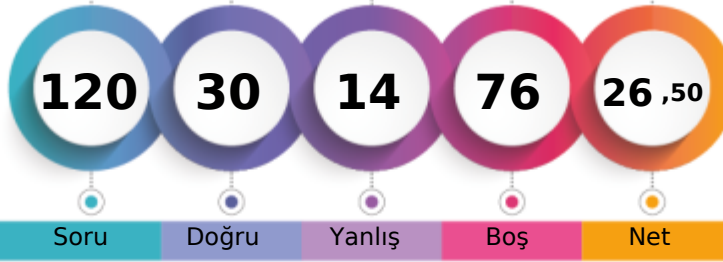

220,900 % 72,59

MANİSA / YUNUSEMRE
ÖZEL MANİSA KEP KİŞİSEL GELİŞİM KURSU11 - 0
RAHİME NAZ ÇAKIR

1. Öğrenci

Sizin yeriniz
(256544.)

Sonuncu Öğrenci

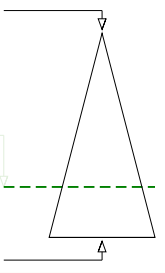

Soru Doğru Yanlış Boş Net

Şube Kurum İlçe İl Genel

Öğrenci Sıra No 67 415 1451 5672 256544 % 72,59

Sınava Katılan Öğrenci Sayısı 80 482 1675 7316 353399

	Soru	Doğru	Yanlış	Boş	Net	Başarı
TYT Türkçe	40	11	4	25	10,00	% 25
Cevap Anahtarı	A ABEECDDBADDABACCCDEACBEDCBECDBAEABCAAB					
Cevaplarınız	cB ECdD Adc C EA A AB					

	S	D	Y	B%
Türkçe	0	0	0	0
Metne Sözcük Yerleştirme	1	0	1	0
Sözcükte Anlam	3	2	0	67
Cümleyi Yorumlama ve Açıklama	2	2	0	100
Parçadaki Cümlelerin İçerik ve Özellikleri	1	0	1	0
Eklere ve Ek Çeşitleri	1	0	0	0
Ad Söylü Sözcükler - Karma	1	0	0	0
Ses Bilgisi - Karma	1	0	0	0
Noktalamaya İşaretleri - Karma	2	1	0	50
Bitişik ve Ayrı Yazılan Kelimeler	1	0	1	0
Yazım Kuralları - Karma	1	0	1	0
Cümlelerin Öğeleri - Karma	1	0	0	0
Paragrafta Ana Düşünce (Ana Fikir)	11	2	0	18
Paragrafa Özgü Soru Kökü	8	3	0	38
Paragrafta Anlatım Akışını Bozan Cümle	1	0	0	0
Paragrafa Cümle Yerleştirme	2	0	0	0
ANLATIM TEKNİKLERİ VE DÜŞÜNCEYİ GELİŞTİRME YOLLARI	1	1	0	100
Paragrafta Boş Bırakılan Yerleri Tamamlama	4	1	0	25
Paragrafta Yardımcı Düşünceler	2	1	0	50
Cümlelerden Paragraf Oluşturma	1	0	0	0
Paragrafın Karşılık Olduğu Soruyu Belirleme	1	1	0	100
Bir Paragrafa Bağlı Çoklu Sorular	6	2	0	33
Paragrafın Konusu	1	0	0	0

	Soru	Doğru	Yanlış	Boş	Net	Başarı
Matematik-1	30	4	4	22	3,00	% 10
Geometri	10	0	0	10	0,00	% 0
TYT Matematik	40	4	4	32	3,00	% 8
Cevap Anahtarı	A BDBEBDBDCDDBCDAAABCCDABBACBACBEBBEBCEAEAB					
Cevaplarınız	B aBa a B C b					

	S	D	Y	B%
Matematik-1	0	0	0	0
RASYONEL SAYILAR	1	1	0	100
Rasyonel Sayılar	1	0	0	0
Üslü İfadeler	1	0	1	0
Kökü İfadeler	1	1	0	100
Mutlak Değerli Denklemler	1	0	1	0
Aralık Kavramı ve Basit Eşitsizlikler	1	0	0	0
Tek ve Çift Sayılar	1	0	0	0
Çok Bilinmeyenli Denklemler	1	0	0	0
Asal Sayılar ve Aralarında Asal Sayılar	1	0	1	0
Küme Kavramı ve Kümelere İşlemler	1	0	0	0
Önemeler ve Bileşik Önemeler	1	0	0	0
Fonksiyon Grafikleri	1	0	0	0
Faktöriyel Kavramı	1	0	0	0
Bölünebilme Kuralları	1	0	0	0
Dört İşlem Yeteneği	1	0	0	0
VERİ	1	0	0	0
Sayı Problemleri	3	0	0	0
Kesir Problemleri	2	0	0	0
Yüzde, Kar-Zarar Problemleri	2	0	0	0
Hareket Problemleri	1	0	0	0

	Soru	Doğru	Yanlış	Boş	Net	Başarı
Tarih-1	5	2	0	3	2,00	% 40
Coğrafya-1	5	3	1	1	2,75	% 55
Felsefe	5	2	1	2	1,75	% 35
Din Kült. ve Ahl. Bil.	5	3	1	1	2,75	% 55
Felsefe (Seçmeli)	5	0	0	5	0,00	% 0
TYT Sosyal	20	10	3	7	9,25	% 46
Cevap Anahtarı	A ADBCEDADCBACCADACBDAEBEE					
Cevaplarınız	A EaAD A dC A bCBD					

	S	D	Y	B%
Tarih-1	0	0	0	0
İlk ve Orta Çağlarda İÇ Asya'daki Türk siyasi teşekküllerinin güç ve yönetim yapısını açıklar.	1	1	0	100
Türklerin Anadolu'ya yerleşmeye başlaması ile Türkiye Selçuklu Devleti'nin yıkılışı arasındaki süreçte meydana gelen 1	0	0	0	0
Tanzimat Fermanı, Islahat Fermanı ve Kanun-ı Esasi'nin içeriklerini küresel ve yerel siyasi şartlar bağlamında değerlendirir	1	0	0	0
Siyasi alanda meydana gelen gelişmeleri kavrar.	1	0	0	0
Düzenli ordunun kurulmasından Mudanya Ateşkes Antlaşması'na kadar meydana gelen gelişmeleri Türkiye'nin bağımsızlığına kadar	1	1	0	100
Coğrafya-1	0	0	0	0
Türkiye'de İklim	1	0	1	0
Dış Kuvvetler	1	1	0	100
Dünyada Nüfusun Dağılışı	1	1	0	100
Bölge ve Bölge Türleri	1	0	0	0
Afetlerin Genel Özellikleri	1	1	0	100
Felsefe	0	0	0	0
Düşünme ve akıl yürütmeye ilişkin kavramları açıklar.	1	0	0	0
Bilim felsefesinin konusunu ve problemlerini açıklar.	1	0	1	0
Örnek felsefi metinlerinden hareketle 18. yüzyıl -19. yüzyıl filozoflarının felsefi görüşlerini analiz eder.	1	1	0	100
Felsefenin anlamını açıklar.	1	0	0	0
Sanat felsefesinin konusunu ve problemlerini açıklar.	1	1	0	100
Din Kült. ve Ahl. Bil.	0	0	0	0
Din ve İslam	1	0	0	0
İslam ve İbadet	1	0	1	0
Din ve Hayat	1	1	0	100

	Soru	Doğru	Yanlış	Boş	Net	Başarı
Fizik	7	3	1	3	2,75	% 39
Kimya	7	1	1	5	0,75	% 11
Biyoloji	6	1	1	4	0,75	% 13
TYT Fen	20	5	3	12	4,25	% 21
Cevap Anahtarı	A CCDECEDEBEDECCADEBCEAE					
Cevaplarınız	CD DdB b Bd					

	S	D	Y	B%
Fizik	0	0	0	0
Fiziksel Niceliklerin Sınıflandırılması	1	0	0	0
Adezyon, Kohezyon, Yüzey Gerilimi ve Kılcalılık	1	1	0	100
Elektrik Devreleri	1	1	0	100
İvme	1	0	0	0
Işık Şiddeti, Işık Akısı ve Aydınlanma	1	0	0	0
Dalgalarla İlgili Temel Kavramlar	1	1	0	100
Katı, Sıvı, Gaz Basıncı	1	0	1	0
Kimya	0	0	0	0
Kimya Disiplinleri ve Kimyacıların Çalışma Alanları	1	1	0	100
Atomun Yapısı	1	0	0	0
Güçlü Etkileşimler / İyonik Bağ	1	0	1	0
Güçlü Etkileşimler / Kovalent Bağ	1	0	1	0
Hâl Değişimi	1	0	0	0
Kimyasal Hesaplamalar / Miktar İçeren Problemler	1	0	0	0
Kimyasal Hesaplamalar / Sınırlayıcı Bileşen Hesaplamaları	1	0	0	0
Ayırma ve Safaştırma Teknikleri	1	0	0	0
Asit ve Bazların Metallerle Tepkimeleri	1	0	0	0
Biyoloji	0	0	0	0
Lipitler	1	0	0	0
Plastit	1	0	0	0
Hayvanlar	1	1	0	100
Mitoz	1	0	1	0
Cinsiyete Bağlı Kalıtım	1	0	0	0
Güncel Çevre Sorunları	1	0	0	0

BİLGİ SARMAL TG TYT 1

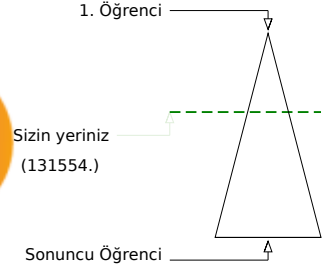
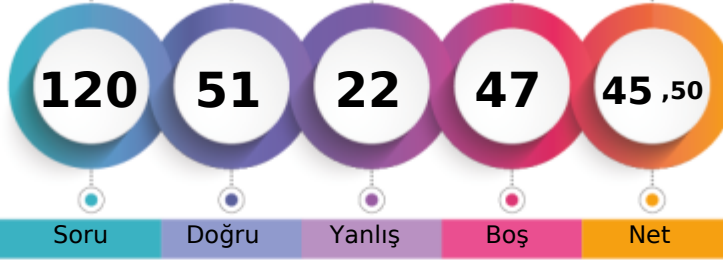

276,883 % 37,23

MANİSA / YUNUSEMRE
ÖZEL MANİSA KEP KİŞİSEL GELİŞİM KURSU11 - 11053
RAVZANUR KARABACAK

Soru Doğru Yanlış Boş Net

Şube Kurum İlçe İl Genel

Öğrenci Sıra No 39 280 985 2993 131554 % 37,23

Sınava Katılan Öğrenci Sayısı 80 482 1675 7316 353399

		Soru	Doğru	Yanlış	Boş	Net	Başarı
TYT Türkçe		40	23	9	8	20,75	% 52
Cevap Anahtarı	A	ABEECDDBADDABACCCDEACBEDCBECCDBAEABCAAB					
Cevaplarınız		AB EC CBeD ccd CC DEACBdDbB CaDdAc CAAB					

	S	D	Y	B%
Türkçe	0	0	0	0
Metne Sözcük Yerleştirme	1	1	0	100
Sözcükte Anlam	3	2	0	67
Cümleyi Yorumlama ve Açıklama	2	1	0	50
Parçadaki Cümlelerin İçerik ve Özellikleri	1	1	0	100
Eklere ve Ek Çeşitleri	1	1	0	100
Ad Söylü Sözcükler - Karma	1	0	1	0
Ses Bilgisi - Karma	1	1	0	100
Noktalama İşaretleri - Karma	2	0	1	0
Bitişik ve Ayrı Yazılan Kelimeler	1	0	1	0
Yazım Kuralları - Karma	1	0	1	0
Cümlelerin Öğeleri - Karma	1	0	0	0
Paragrafta Ana Düşünce (Ana Fikir)	11	7	3	64
Paragrafa Özgü Soru Kökü	8	4	2	50
Paragrafta Anlatım Akışını Bozan Cümle	1	0	0	0
Paragrafa Cümle Yerleştirme	2	1	1	50
ANLATIM TEKNİKLERİ VE DÜŞÜNCEYİ GELİŞTİRME YOLLARI	1	1	0	100
Paragrafta Boş Bırakılan Yerleri Tamamlama	4	4	0	100
Paragrafta Yardımcı Düşünceler	2	2	0	100
Cümlelerden Paragraf Oluşturma	1	0	1	0
Paragrafın Karşılık Olduğu Soruyu Belirleme	1	1	0	100
Bir Paragrafa Bağlı Çoklu Sorular	6	4	0	67
Paragrafın Konusu	1	0	0	0

		Soru	Doğru	Yanlış	Boş	Net	Başarı
Matematik-1		30	5	1	24	4,75	% 16
Geometri		10	2	0	8	2,00	% 20
TYT Matematik		40	7	1	32	6,75	% 17
Cevap Anahtarı	A	BDBBEDBDCDDBCDAAABCCDABBACBACBEBBEBCEAEAB					
Cevaplarınız		B B d BC C B B					

	S	D	Y	B%
Matematik-1	0	0	0	0
RASYONEL SAYILAR	1	1	0	100
Rasyonel Sayılar	1	0	0	0
Üslü İfadeler	1	0	0	0
Kökü İfadeler	1	1	0	100
Mutlak Değerli Denklemler	1	0	0	0
Aralık Kavramı ve Basit Eşitsizlikler	1	0	0	0
Tek ve Çift Sayılar	1	0	0	0
Çok Bilinmeyenli Denklemler	1	0	0	0
Asal Sayılar ve Aralarında Asal Sayılar	1	0	0	0
Küme Kavramı ve Kümelere İşlemler	1	0	0	0
Önemeler ve Bileşik Önemeler	1	0	0	0
Fonksiyon Grafikleri	1	0	0	0
Faktöriyel Kavramı	1	0	0	0
Bölünebilme Kuralları	1	0	0	0
Dört İşlem Yeteneği	1	0	0	0
VERİ	1	0	0	0
Sayı Problemleri	3	0	1	0
Kesir Problemleri	2	0	0	0
Yüzde, Kar-Zarar Problemleri	2	0	0	0
Hareket Problemleri	1	0	0	0

		Soru	Doğru	Yanlış	Boş	Net	Başarı
Tarih-1		5	4	1	0	3,75	% 75
Coğrafya-1		5	4	1	0	3,75	% 75
Felsefe		5	2	3	0	1,25	% 25
Din Kült. ve Ahl. Bil.		5	5	0	0	5,00	% 100
Felsefe (Seçmeli)		5	0	0	5	0,00	% 0
TYT Sosyal		20	15	5	0	13,75	% 69
Cevap Anahtarı	A	ADBCEDADCBACCADACBDABEEBE					
Cevaplarınız		AddCEeADCAedCCeDacBD					

	S	D	Y	B%
Tarih-1	0	0	0	0
İlk ve Orta Çağlarda İÇ Asya'daki Türk siyasi teşekküllerinin güç ve yönetim yapısını açıklar.	1	1	0	100
Türklerin Anadolu'ya yerleşmeye başlaması ile Türkiye Selçuklu Devleti'nin yıkılışı arasındaki süreçte meydana gelen 1	1	1	0	100
Tanzimat Fermanı, Islahat Fermanı ve Kanun-ı Esasi'nin içeriklerini küresel ve yerel siyasi şartlar bağlamında değerlendirir	1	0	1	0
Siyasi alanda meydana gelen gelişmeleri kavrar.	1	1	0	100
Düzenli ordunun kurulmasından Mudanya Ateşkes Antlaşması'na kadar meydana gelen gelişmeleri Türkiye'nin bağımsızlığına kadar	1	1	0	100
Coğrafya-1	0	0	0	0
Türkiye'de İklim	1	0	1	0
Dış Kuvvetler	1	1	0	100
Dünyada Nüfusun Dağılışı	1	1	0	100
Bölge ve Bölge Türleri	1	1	0	100
Afetlerin Genel Özellikleri	1	1	0	100
Felsefe	0	0	0	0
Düşünme ve akıl yürütmeye ilişkin kavramları açıklar.	1	0	1	0
Bilim felsefesinin konusunu ve problemlerini açıklar.	1	0	1	0
Örnek felsefi metinlerinden hareketle 18. yüzyıl -19. yüzyıl filozoflarının felsefi görüşlerini analiz eder.	1	1	0	100
Felsefenin anlamını açıklar.	1	1	0	100
Sanat felsefesinin konusunu ve problemlerini açıklar.	1	0	1	0
Din Kült. ve Ahl. Bil.	0	0	0	0
Din ve İslam	1	1	0	100
İslam ve İbadet	1	1	0	100
Din ve Hayat	1	1	0	100

		Soru	Doğru	Yanlış	Boş	Net	Başarı
Fizik		7	3	2	2	2,50	% 36
Kimya		7	1	3	3	0,25	% 4
Biyoloji		6	2	2	2	1,50	% 25
TYT Fen		20	6	7	7	4,25	% 21
Cevap Anahtarı	A	CCDECDEBEDECCADEBCEAE					
Cevaplarınız		CCD eae cE e bBCb					

	S	D	Y	B%
Fizik	0	0	0	0
Fiziksel Niceliklerin Sınıflandırılması	1	1	0	100
Adezyon, Kohezyon, Yüzey Gerilimi ve Kılcalılık	1	1	0	100
Elektrik Devreleri	1	1	0	100
İvme	1	0	0	0
Işık Şiddeti, Işık Akısı ve Aydınlanma	1	0	0	0
Dalgalarla İlgili Temel Kavramlar	1	0	1	0
Katı, Sıvı, Gaz Basıncı	1	0	1	0
Kimya	0	0	0	0
Kimya Disiplinleri ve Kimyacıların Çalışma Alanları	1	0	0	0
Atomun Yapısı	1	0	0	0
Güçlü Etkileşimler / İyonik Bağ	1	0	1	0
Güçlü Etkileşimler / Kovalent Bağ	1	0	1	0
Hâl Değişimi	1	1	0	100
Kimyasal Hesaplamalar / Miktar İçeren Problemler	1	0	0	0
Kimyasal Hesaplamalar / Sınırlayıcı Bileşen Hesaplamaları	1	0	0	0
Ayırma ve Safaştırma Teknikleri	1	0	1	0
Asit ve Bazların Metallerle Tepkimeleri	1	0	0	0
Biyoloji	0	0	0	0
Lipitler	1	0	0	0
Plastit	1	0	1	0
Hayvanlar	1	1	0	100
Mitoz	1	1	0	100
Cinsiyete Bağlı Kalıtım	1	0	1	0
Güncel Çevre Sorunları	1	0	0	0

BİLGİ SARMAL TG TYT 1

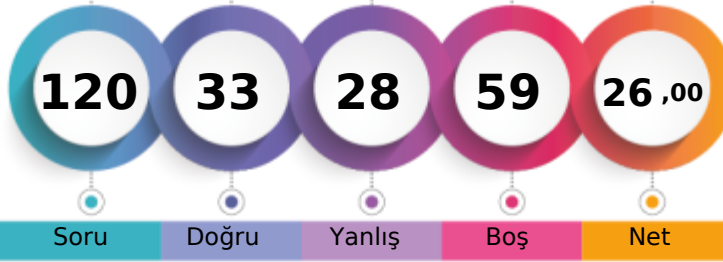

219,145 % 73,65

MANİSA / YUNUSEMRE
ÖZEL MANİSA KEP KİŞİSEL GELİŞİM KURSU11 - 11168
REŞİT ACAR

1. Öğrenci

Sizin yeriniz
(260293.)

Sonuncu Öğrenci

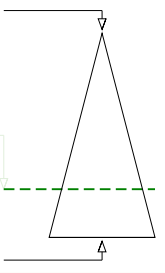

Soru Doğru Yanlış Boş Net

Şube Kurum İlçe İl Genel

Öğrenci Sıra No 69 418 1460 5751 260293 % 73,65

Sınava Katılan Öğrenci Sayısı 80 482 1675 7316 353399

		Soru	Doğru	Yanlış	Boş	Net	Başarı
TYT Türkçe		40	14	10	16	11,50	% 29
Cevap Anahtarı	B	EECDCCBADABACCCDEACBEDCECCDBAEABCAABAD					
Cevaplarınız		bECee BAcB d CCdDEACB DBa Cb A					

	S	D	Y	B%
Türkçe	0	0	0	0
Metne Sözcük Yerleştirme	1	1	0	100
Sözcükte Anlam	3	2	1	67
Cümleyi Yorumlama ve Açıklama	2	1	1	50
Parçadaki Cümlelerin İçerik ve Özellikleri	1	0	1	0
Eklere ve Ek Çeşitleri	1	0	0	0
Ad Soyul Sözcükler - Karma	1	0	0	0
Ses Bilgisi - Karma	1	0	0	0
Noktalama İşaretleri - Karma	2	0	2	0
Bitişik ve Ayrı Yazılan Kelimeler	1	0	0	0
Yazım Kuralları - Karma	1	0	1	0
Cümlelerin Öğeleri - Karma	1	0	0	0
Paragrafta Ana Düşünce (Ana Fikir)	11	4	2	36
Paragrafa Özgü Soru Kökü	8	3	1	38
Paragrafta Anlatım Akışını Bozan Cümle	1	0	1	0
Paragrafa Cümle Yerleştirme	2	1	1	50
ANLATIM TEKNİKLERİ VE DÜŞÜNCEYİ GELİŞTİRME YOLLARI	1	1	0	100
Paragrafta Boş Bırakılan Yerleri Tamamlama	4	3	0	75
Paragrafta Yardımcı Düşünceler	2	0	0	0
Cümlelerden Paragraf Oluşturma	1	0	0	0
Paragrafın Karşılık Olduğu Soruyu Belirleme	1	1	0	100
Bir Paragrafa Bağlı Çoklu Sorular	6	0	0	0
Paragrafın Konusu	1	0	0	0

		Soru	Doğru	Yanlış	Boş	Net	Başarı
Matematik-1		30	5	1	24	4,75	% 16
Geometri		10	1	0	9	1,00	% 10
TYT Matematik		40	6	1	33	5,75	% 14
Cevap Anahtarı	B	BBEDDBDBDCDAAABCCDABBACACBACCCBBEBCAEABEB					
Cevaplarınız		B a B BC D B					

	S	D	Y	B%
Matematik-1	0	0	0	0
RASYONEL SAYILAR	1	0	0	0
Rasyonel Sayılar	1	0	0	0
Üslü İfadeler	1	0	0	0
Kökü İfadeler	1	1	0	100
Mutlak Değerli Denklemler	1	0	0	0
Aralık Kavramı ve Basit Eşitsizlikler	1	0	0	0
Tek ve Çift Sayılar	1	0	0	0
Çok Bilinmeyenli Denklemler	1	0	0	0
Asal Sayılar ve Aralarında Asal Sayılar	1	0	0	0
Küme Kavramı ve Kümelere İşlemler	1	1	0	100
Önemeler ve Bileşik Önemeler	1	0	1	0
Fonksiyon Grafikleri	1	0	0	0
Faktöriyel Kavramı	1	0	0	0
Bölünebilme Kuralları	1	0	0	0
Dört İşlem Yeteneği	1	0	0	0
VERİ	1	0	0	0
Sayı Problemleri	3	0	0	0
Kesir Problemleri	2	1	0	50
Yüzde, Kar-Zarar Problemleri	2	0	0	0
Hareket Problemleri	1	0	0	0

		Soru	Doğru	Yanlış	Boş	Net	Başarı
Tarih-1		5	1	3	1	0,25	% 5
Coğrafya-1		5	2	3	0	1,25	% 25
Felsefe		5	2	1	2	1,75	% 35
Din Kült. ve Ahl. Bil.		5	3	2	0	2,50	% 50
Felsefe (Seçmeli)		5	0	0	5	0,00	% 0
TYT Sosyal		20	8	9	3	5,75	% 29
Cevap Anahtarı	B	BCEADDCADACCAABCBDADBEAAA					
Cevaplarınız		adAaDaAcB AAedBdBd					

	S	D	Y	B%
Tarih-1	0	0	0	0
İlk ve Orta Çağlarda İç Asya'daki Türk siyasi teşekküllerinin güç ve yönetim yapısını açıklar.	1	1	0	100
Türklerin Anadolu'ya yerleşmeye başlaması ile Türkiye Selçuklu Devleti'nin yıkılışı arasındaki süreçte meydana gelen 1	0	1	0	0
Tanzimat Fermanı, Islahat Fermanı ve Kanun-ı Esasi'nin içeriklerini küresel ve yerel siyasi şartlar bağlamında değerlendirir	1	0	0	0
Siyasi alanda meydana gelen gelişmeleri kavrar.	1	0	1	0
Düzenli ordunun kurulmasından Mudanya Ateşkes Antlaşması'na kadar meydana gelen gelişmeleri Türkiye'nin bağımsız	1	0	1	0
Coğrafya-1	0	0	0	0
Türkiye'de İklim	1	0	1	0
Dış Kuvvetler	1	0	1	0
Dünyada Nüfusun Dağılışı	1	1	0	100
Bölge ve Bölge Türleri	1	0	1	0
Afetlerin Genel Özellikleri	1	1	0	100
Felsefe	0	0	0	0
Düşünme ve akıl yürütmeye ilişkin kavramları açıklar.	1	0	1	0
Bilim felsefesinin konusunu ve problemlerini açıklar.	1	1	0	100
Örnek felsefi metinlerinden hareketle 18. yüzyıl -19. yüzyıl filozoflarının felsefi görüşlerini analiz eder.	1	0	0	0
Felsefenin anlamını açıklar.	1	0	0	0
Sanat felsefesinin konusunu ve problemlerini açıklar.	1	1	0	100
Din Kült. ve Ahl. Bil.	0	0	0	0
Din ve İslam	1	1	0	100
İslam ve İbadet	1	0	1	0
Din ve Hayat	1	0	1	0

		Soru	Doğru	Yanlış	Boş	Net	Başarı
Fizik		7	2	5	0	0,75	% 11
Kimya		7	2	2	3	1,50	% 21
Biyoloji		6	1	1	4	0,75	% 13
TYT Fen		20	5	8	7	3,00	% 15
Cevap Anahtarı	B	DECDECCDECCABEBCEAEED					
Cevaplarınız		ccbeEbC E bAd Be					

	S	D	Y	B%
Fizik	0	0	0	0
Fiziksel Niceliklerin Sınıflandırılması	1	1	0	100
Adezyon, Kohezyon, Yüzey Gerilimi ve Kılcallık	1	0	1	0
Elektrik Devreleri	1	0	1	0
İvme	1	0	1	0
Işık Şiddeti, Işık Akısı ve Aydınlanma	1	0	1	0
Dalgalarla İlgili Temel Kavramlar	1	0	1	0
Katı, Sıvı, Gaz Basıncı	1	1	0	100
Kimya	0	0	0	0
Kimya Disiplinleri ve Kimyacıların Çalışma Alanları	1	0	1	0
Atomun Yapısı	1	0	0	0
Güçlü Etkileşimler / İyonik Bağ	1	0	0	0
Güçlü Etkileşimler / Kovalent Bağ	1	0	0	0
Hâl Değişimi	1	1	0	100
Kimyasal Hesaplamalar / Miktar İçeren Problemler	1	0	0	0
Kimyasal Hesaplamalar / Sınırlayıcı Bileşen Hesaplamaları	1	0	0	0
Ayırma ve Safaştırma Teknikleri	1	0	1	0
Asit ve Bazların Metallerle Tepkimeleri	1	1	0	100
Biyoloji	0	0	0	0
Lipitler	1	0	0	0
Plastit	1	0	0	0
Hayvanlar	1	1	0	100
Mitoz	1	0	1	0
Cinsiyete Bağlı Kalıtım	1	0	0	0
Güncel Çevre Sorunları	1	0	0	0

BİLGİ SARMAL TG TYT 1

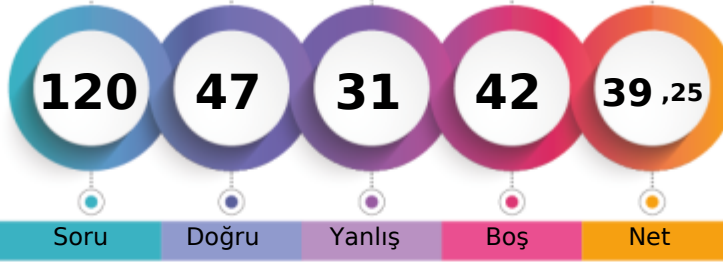

257,540 % 48,40

MANİSA / YUNUSEMRE
ÖZEL MANİSA KEP KİŞİSEL GELİŞİM KURSU11 - 11141
RONAY YVZ

1. Öğrenci

Sizin yeriniz
(171049.)

Sonuncu Öğrenci

Soru Doğru Yanlış Boş Net

Şube Kurum İlçe İl Genel

Öğrenci Sıra No 49 330 1148 3855 171049 % 48,40

Sınava Katılan Öğrenci Sayısı 80 482 1675 7316 353399

		Soru	Doğru	Yanlış	Boş	Net	Başarı
TYT Türkçe		40	27	10	3	24,50	% 61
Cevap Anahtarı	A	ABEEDCBADDABACCCDEACBEDCEBCCDBAEABCAAB					
Cevaplarınız		ABEECeCdAcDacA CCDEAEbEDbaEbCDaAb CAAB					

	S	D	Y	B%
Türkçe	0	0	0	0
Metne Sözcük Yerleştirme	1	1	0	100
Sözcükte Anlam	3	3	0	100
Cümleyi Yorumlama ve Açıklama	2	1	1	50
Parçadaki Cümlelerin İçerik ve Özellikleri	1	1	0	100
Eklere ve Ek Çeşitleri	1	0	1	0
Ad Söylü Sözcükler - Karma	1	1	0	100
Ses Bilgisi - Karma	1	0	1	0
Noktalamaya İşaretleri - Karma	2	2	0	100
Bitişik ve Ayrı Yazılan Kelimeler	1	0	1	0
Yazım Kuralları - Karma	1	1	0	100
Cümlelerin Öğeleri - Karma	1	0	0	0
Paragrafta Ana Düşünce (Ana Fikir)	11	7	4	64
Paragrafa Özgü Soru Kökü	8	5	2	63
Paragrafta Anlatım Akışını Bozan Cümle	1	1	0	100
Paragrafa Cümle Yerleştirme	2	2	0	100
ANLATIM TEKNİKLERİ VE DÜŞÜNCEYİ GELİŞTİRME YOLLARI	1	1	0	100
Paragrafta Boş Bırakılan Yerleri Tamamlama	4	3	1	75
Paragrafta Yardımcı Düşünceler	2	2	0	100
Cümlelerden Paragraf Oluşturma	1	0	1	0
Paragrafın Karşılık Olduğu Soruyu Belirleme	1	1	0	100
Bir Paragrafa Bağlı Çoklu Sorular	6	4	0	67
Paragrafın Konusu	1	0	0	0

		Soru	Doğru	Yanlış	Boş	Net	Başarı
Matematik-1		30	9	10	11	6,50	% 22
Geometri		10	1	1	8	0,75	% 8
TYT Matematik		40	10	11	19	7,25	% 18
Cevap Anahtarı	A	BDBBEDBDCDDBCDAAABCCDABBACBACBEBBEBCEAEAB					
Cevaplarınız		a B a C BaD bedbCbD BCA Bc B a					

	S	D	Y	B%
Matematik-1	0	0	0	0
RASYONEL SAYILAR	1	0	1	0
Rasyonel Sayılar	1	0	0	0
Üslü İfadeler	1	0	0	0
Kökü İfadeler	1	1	0	100
Mutlak Değerli Denklemler	1	0	0	0
Aralık Kavramı ve Basit Eşitsizlikler	1	0	1	0
Tek ve Çift Sayılar	1	0	0	0
Çok Bilinmeyenli Denklemler	1	0	0	0
Asal Sayılar ve Aralarında Asal Sayılar	1	1	0	100
Küme Kavramı ve Kümelere İşlemler	1	0	0	0
Önemeler ve Bileşik Önemeler	1	0	0	0
Fonksiyon Grafikleri	1	1	0	100
Faktöriyel Kavramı	1	0	1	0
Bölünebilme Kuralları	1	1	0	100
Dört İşlem Yeteneği	1	0	0	0
VERİ	1	0	1	0
Sayı Problemleri	3	1	2	33
Kesir Problemleri	2	0	1	0
Yüzde, Kar-Zarar Problemleri	2	1	1	50
Hareket Problemleri	1	0	1	0

		Soru	Doğru	Yanlış	Boş	Net	Başarı
Tarih-1		5	0	2	3	-0,50	% 0
Coğrafya-1		5	4	1	0	3,75	% 75
Felsefe		5	0	2	3	-0,50	% 0
Din Kült. ve Ahl. Bil.		5	0	0	5	0,00	% 0
Felsefe (Seçmeli)		5	0	0	5	0,00	% 0
TYT Sosyal		20	4	5	11	2,75	% 14
Cevap Anahtarı	A	ADBCEDADCBACCADACBDAEBEE					
Cevaplarınız		b c cADCaD a					

	S	D	Y	B%
Tarih-1	0	0	0	0
İlk ve Orta Çağlarda İÇ Asya'daki Türk siyasi teşekküllerinin güç ve yönetim yapısını açıklar.	1	0	1	0
Türklerin Anadolu'ya yerleşmeye başlaması ile Türkiye Selçuklu Devleti'nin yıkılışı arasındaki süreçte meydana gelen 1	1	0	0	0
Tanzimat Fermanı, Islahat Fermanı ve Kanun-ı Esasi'nin içeriklerini küresel ve yerel siyasi şartlar bağlamında değerlendirir	1	0	1	0
Siyasi alanda meydana gelen gelişmeleri kavrar.	1	0	0	0
Düzenli ordunun kurulmasından Mudanya Ateşkes Antlaşması'na kadar meydana gelen gelişmeleri Türkiye'nin bağımsız	1	0	0	0
Coğrafya-1	0	0	0	0
Türkiye'de İklim	1	0	1	0
Dış Kuvvetler	1	1	0	100
Dünyada Nüfusun Dağılışı	1	1	0	100
Bölge ve Bölge Türleri	1	1	0	100
Afetlerin Genel Özellikleri	1	1	0	100
Felsefe	0	0	0	0
Düşünme ve akıl yürütmeye ilişkin kavramları açıklar.	1	0	1	0
Bilim felsefesinin konusunu ve problemlerini açıklar.	1	0	0	0
Örnek felsefi metinlerinden hareketle 18. yüzyıl -19. yüzyıl filozoflarının felsefi görüşlerini analiz eder.	1	0	0	0
Felsefenin anlamını açıklar.	1	0	1	0
Sanat felsefesinin konusunu ve problemlerini açıklar.	1	0	0	0
Din Kült. ve Ahl. Bil.	0	0	0	0
Din ve İslam	1	0	0	0
İslam ve İbadet	1	0	0	0
Din ve Hayat	1	0	0	0

		Soru	Doğru	Yanlış	Boş	Net	Başarı
Fizik		7	3	1	3	2,75	% 39
Kimya		7	0	4	3	-1,00	% 0
Biyoloji		6	3	0	3	3,00	% 50
TYT Fen		20	6	5	9	4,75	% 24
Cevap Anahtarı	A	CCDECEBEBECCADEBCEAE					
Cevaplarınız		C b DEecc e E C E					

	S	D	Y	B%
Fizik	0	0	0	0
Fiziksel Niceliklerin Sınıflandırılması	1	0	0	0
Adezyon, Kohezyon, Yüzeysel Gerilimi ve Kılcalılık	1	1	0	100
Elektrik Devreleri	1	0	0	0
İvme	1	0	1	0
Işık Şiddeti, Işık Akısı ve Aydınlanma	1	0	0	0
Dalgalarla İlgili Temel Kavramlar	1	1	0	100
Katı, Sıvı, Gaz Basıncı	1	1	0	100
Kimya	0	0	0	0
Kimya Disiplinleri ve Kimyacıların Çalışma Alanları	1	0	1	0
Atomun Yapısı	1	0	1	0
Güçlü Etkileşimler / İyonik Bağ	1	0	1	0
Güçlü Etkileşimler / Kovalent Bağ	1	0	1	0
Hâl Değişimi	1	0	0	0
Kimyasal Hesaplamalar / Miktar İçeren Problemler	1	0	0	0
Kimyasal Hesaplamalar / Sınırlayıcı Bileşen Hesaplamaları	1	0	0	0
Ayırma ve Safaştırma Teknikleri	1	0	1	0
Asit ve Bazların Metallerle Tepkimeleri	1	0	0	0
Biyoloji	0	0	0	0
Lipitler	1	0	0	0
Plastit	1	1	0	100
Hayvanlar	1	0	0	0
Mitoz	1	1	0	100
Cinsiyete Bağlı Kalıtım	1	0	0	0
Güncel Çevre Sorunları	1	1	0	100

BİLGİ SARMAL TG TYT 1

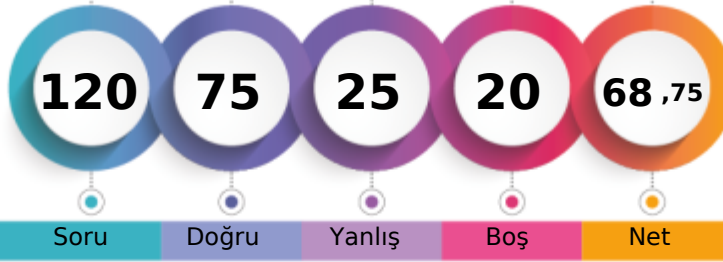

347,320 % 11,67

MANİSA / YUNUSEMRE
ÖZEL MANİSA KEP KİŞİSEL GELİŞİM KURSU11 - 11056
ŞEBNEM ARSLAN

1. Öğrenci

Sizin yeriniz
(41258.)

Sonuncu Öğrenci

Soru Doğru Yanlış Boş Net

Şube Kurum İlçe İl Genel

Öğrenci Sıra No 12 111 473 1019 41258 % 11,67

Sınava Katılan Öğrenci Sayısı 80 482 1675 7316 353399

	Soru	Doğru	Yanlış	Boş	Net	Başarı
TYT Türkçe	40	24	14	2	20,50	% 51
Cevap Anahtarı	A ABEECDDBADABACCCDEACBEDCBCECCDBAEABCAAB					
Cevaplarınız	ABBECECBbDDbdeCCCCDEAbBEDDacCbba bA CAAB					

	S	D	Y	B%
Türkçe	0	0	0	0
Metne Sözcük Yerleştirme	1	1	0	100
Sözcükte Anlam	3	2	1	67
Cümleyi Yorumlama ve Açıklama	2	1	1	50
Parçadaki Cümlelerin İçerik ve Özellikleri	1	1	0	100
Eklere ve Ek Çeşitleri	1	1	0	100
Ad Söylü Sözcükler - Karma	1	0	1	0
Ses Bilgisi - Karma	1	1	0	100
Noktalama İşaretleri - Karma	2	1	1	50
Bitişik ve Ayrı Yazılan Kelimeler	1	0	1	0
Yazım Kuralları - Karma	1	0	1	0
Cümlelerin Öğeleri - Karma	1	1	0	100
Paragrafta Ana Düşünce (Ana Fikir)	11	7	4	64
Paragrafa Özgü Soru Kökü	8	2	4	25
Paragrafta Anlatım Akışını Bozan Cümle	1	1	0	100
Paragrafa Cümle Yerleştirme	2	1	1	50
ANLATIM TEKNİKLERİ VE DÜŞÜNCEYİ GELİŞTİRME YOLLARI	1	1	0	100
Paragrafta Boş Bırakılan Yerleri Tamamlama	4	3	1	75
Paragrafta Yardımcı Düşünceler	2	1	1	50
Cümlelerden Paragraf Oluşturma	1	0	1	0
Paragrafın Karşılık Olduğu Soruyu Belirleme	1	0	0	0
Bir Paragrafa Bağlı Çoklu Sorular	6	5	0	83
Paragrafın Konusu	1	1	0	100

	Soru	Doğru	Yanlış	Boş	Net	Başarı
Matematik-1	30	22	1	7	21,75	% 73
Geometri	10	2	0	8	2,00	% 20
TYT Matematik	40	24	1	15	23,75	% 59
Cevap Anahtarı	A BDBBEDBDCDDBCDAAABCCDABBACBACBEBBEBCEAEAB					
Cevaplarınız	DBBbD D DDBCDA BCCD BBCACB B B					

	S	D	Y	B%
Matematik-1	0	0	0	0
RASYONEL SAYILAR	1	0	0	0
Rasyonel Sayılar	1	1	0	100
Üslü İfadeler	1	1	0	100
Kökü İfadeler	1	1	0	100
Mutlak Değerli Denklemler	1	0	1	0
Aralık Kavramı ve Basit Eşitsizlikler	1	1	0	100
Tek ve Çift Sayılar	1	0	0	0
Çok Bilinmeyenli Denklemler	1	1	0	100
Asal Sayılar ve Aralarında Asal Sayılar	1	0	0	0
Küme Kavramı ve Kümelere İşlemler	1	1	0	100
Önemeler ve Bileşik Önemeler	1	1	0	100
Fonksiyon Grafikleri	1	1	0	100
Faktöriyel Kavramı	1	1	0	100
Bölünebilme Kuralları	1	1	0	100
Dört İşlem Yeteneği	1	1	0	100
VERİ	1	1	0	100
Sayı Problemleri	3	2	0	67
Kesir Problemleri	2	2	0	100
Yüzde, Kar-Zarar Problemleri	2	2	0	100
Hareket Problemleri	1	0	0	0

	Soru	Doğru	Yanlış	Boş	Net	Başarı
Tarih-1	5	4	0	1	4,00	% 80
Coğrafya-1	5	4	1	0	3,75	% 75
Felsefe	5	3	1	1	2,75	% 55
Din Kült. ve Ahl. Bil.	5	5	0	0	5,00	% 100
Felsefe (Seçmeli)	5	0	0	5	0,00	% 0
TYT Sosyal	20	16	2	2	15,50	% 78
Cevap Anahtarı	A ADBCEDADCBACCADACBDAEBEE					
Cevaplarınız	ADB EeADCABA CeDACBD					

	S	D	Y	B%
Tarih-1	0	0	0	0
İlk ve Orta Çağlarda İÇ Asya'daki Türk siyasi teşekküllerinin güç ve yönetim yapısını açıklar.	1	1	0	100
Türklerin Anadolu'ya yerleşmeye başlaması ile Türkiye Selçuklu Devleti'nin yıkılışı arasındaki süreçte meydana gelen 1	1	1	0	100
Tanzimat Fermanı, Islahat Fermanı ve Kanun-ı Esasi'nin içeriklerini küresel ve yerel siyasi şartlar bağlamında değerlendirir	1	1	0	100
Siyasi alanda meydana gelen gelişmeleri kavrar.	1	0	0	0
Düzenli ordunun kurulmasından Mudanya Ateşkes Antlaşması'na kadar meydana gelen gelişmeleri Türkiye'nin bağımsızlığına kadar	1	1	0	100
Coğrafya-1	0	0	0	0
Türkiye'de İklim	1	0	1	0
Dış Kuvvetler	1	1	0	100
Dünyada Nüfusun Dağılışı	1	1	0	100
Bölge ve Bölge Türleri	1	1	0	100
Afetlerin Genel Özellikleri	1	1	0	100
Felsefe	0	0	0	0
Düşünme ve akıl yürütmeye ilişkin kavramları açıklar.	1	1	0	100
Bilim felsefesinin konusunu ve problemlerini açıklar.	1	1	0	100
Örnek felsefi metinlerinden hareketle 18. yüzyıl -19. yüzyıl filozoflarının felsefi görüşlerini analiz eder.	1	0	0	0
Felsefenin anlamını açıklar.	1	1	0	100
Sanat felsefesinin konusunu ve problemlerini açıklar.	1	0	1	0
Din Kült. ve Ahl. Bil.	0	0	0	0
Din ve İslam	1	1	0	100
İslam ve İbadet	1	1	0	100
Din ve Hayat	1	1	0	100

	Soru	Doğru	Yanlış	Boş	Net	Başarı
Fizik	7	6	1	0	5,75	% 82
Kimya	7	3	3	1	2,25	% 32
Biyoloji	6	2	4	0	1,00	% 17
TYT Fen	20	11	8	1	9,00	% 45
Cevap Anahtarı	A CCDECEDEBEDECCADEBCEAE					
Cevaplarınız	CCDEaDEdEcE eAebceAE					

	S	D	Y	B%
Fizik	0	0	0	0
Fiziksel Niceliklerin Sınıflandırılması	1	1	0	100
Adezyon, Kohezyon, Yüzey Gerilimi ve Kılcalılık	1	1	0	100
Elektrik Devreleri	1	1	0	100
İvme	1	1	0	100
Işık Şiddeti, Işık Akısı ve Aydınlanma	1	0	1	0
Dalgalarla İlgili Temel Kavramlar	1	1	0	100
Katı, Sıvı, Gaz Basıncı	1	1	0	100
Kimya	0	0	0	0
Kimya Disiplinleri ve Kimyacıların Çalışma Alanları	1	0	1	0
Atomun Yapısı	1	1	0	100
Güçlü Etkileşimler / İyonik Bağ	1	0	1	0
Güçlü Etkileşimler / Kovalent Bağ	1	0	1	0
Hâl Değişimi	1	1	0	100
Kimyasal Hesaplamalar / Miktar İçeren Problemler	1	0	0	0
Kimyasal Hesaplamalar / Sınırlayıcı Bileşen Hesaplamaları	1	0	0	0
Ayırma ve Safaştırma Teknikleri	1	0	1	0
Asit ve Bazların Metallerle Tepkimeleri	1	0	1	00
Biyoloji	0	0	0	0
Lipitler	1	0	1	0
Plastit	1	0	1	0
Hayvanlar	1	0	1	0
Mitoz	1	0	1	0
Cinsiyete Bağlı Kalıtım	1	1	0	100
Güncel Çevre Sorunları	1	1	0	100

BİLGİ SARMAL TG TYT 1

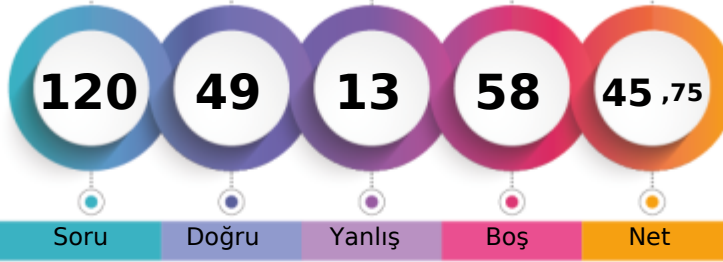

276,590 % 37,38

MANİSA / YUNUSEMRE
ÖZEL MANİSA KEP KİŞİSEL GELİŞİM KURSU11 - 11153
SELİN MERSİNLİ

1. Öğrenci

Sizin yeriniz
(132095.)

Sonuncu Öğrenci

Soru Doğru Yanlış Boş Net

Şube Kurum İlçe İl Genel

Öğrenci Sıra No 40 284 989 3010 132095 % 37,38

Sınava Katılan Öğrenci Sayısı 80 482 1675 7316 353399

		Soru	Doğru	Yanlış	Boş	Net	Başarı
TYT Türkçe		40	29	6	5	27,50	% 69
Cevap Anahtarı	A	ABEECDDBADDABACCCDEACBEDCBECCDBAEABCAAB					
Cevaplarınız		bBEECeCBeadbB CC CD ACBED BEC DcAEABCAAB					

	S	D	Y	B%
Türkçe	0	0	0	0
Metne Sözcük Yerleştirme	1	0	1	0
Sözcükte Anlam	3	3	0	100
Cümleyi Yorumlama ve Açıklama	2	1	1	50
Parçadaki Cümlelerin İçerik ve Özellikleri	1	1	0	100
Eklere ve Ek Çeşitleri	1	1	0	100
Ad Söylü Sözcükler - Karma	1	0	1	0
Ses Bilgisi - Karma	1	0	1	0
Noktalamaya İşaretleri - Karma	2	1	1	50
Bitişik ve Ayrı Yazılan Kelimeler	1	1	0	100
Yazım Kuralları - Karma	1	0	0	0
Cümlelerin Öğeleri - Karma	1	1	0	100
Paragrafta Ana Düşünce (Ana Fikir)	11	9	0	82
Paragrafa Özgü Soru Kökü	8	6	0	75
Paragrafta Anlatım Akışını Bozan Cümle	1	1	0	100
Paragrafa Cümle Yerleştirme	2	1	0	50
ANLATIM TEKNİKLERİ VE DÜŞÜNCEYİ GELİŞTİRME YOLLARI	1	0	0	0
Paragrafta Boş Bırakılan Yerleri Tamamlama	4	4	0	100
Paragrafta Yardımcı Düşüncüler	2	2	0	100
Cümlelerden Paragraf Oluşturma	1	0	1	0
Paragrafın Karşılık Olduğu Soruyu Belirleme	1	1	0	100
Bir Paragrafa Bağlı Çoklu Sorular	6	6	0	100
Paragrafın Konusu	1	1	0	100

		Soru	Doğru	Yanlış	Boş	Net	Başarı
Matematik-1		30	15	6	9	13,50	% 45
Geometri		10	0	0	10	0,00	% 0
TYT Matematik		40	15	6	19	13,50	% 34
Cevap Anahtarı	A	BDBBEDBDCDBCDAAABCCDABBACBACBEBBEBCEAEAB					
Cevaplarınız		BDBCaD bD aDAAABC ceB ACB					

	S	D	Y	B%
Matematik-1	0	0	0	0
RASYONEL SAYILAR	1	1	0	100
Rasyonel Sayılar	1	1	0	100
Üslü İfadeler	1	1	0	100
Kökü İfadeler	1	0	1	0
Mutlak Değerli Denklemler	1	0	1	0
Aralık Kavramı ve Basit Eşitsizlikler	1	1	0	100
Tek ve Çift Sayılar	1	0	0	0
Çok Bilinmeyenli Denklemler	1	0	0	0
Asal Sayılar ve Aralarında Asal Sayılar	1	0	1	0
Küme Kavramı ve Kümelere İşlemler	1	1	0	100
Önemeler ve Bileşik Önemeler	1	0	0	0
Fonksiyon Grafikleri	1	0	0	0
Faktöriyel Kavramı	1	0	1	0
Bölünebilirlik Kuralları	1	1	0	100
Dört İşlem Yeteneği	1	1	0	100
VERİ	1	1	0	100
Sayı Problemleri	3	3	0	100
Kesir Problemleri	2	2	0	100
Yüzde, Kar-Zarar Problemleri	2	0	1	0
Hareket Problemleri	1	0	1	0

		Soru	Doğru	Yanlış	Boş	Net	Başarı
Tarih-1		5	0	0	5	0,00	% 0
Coğrafya-1		5	0	0	5	0,00	% 0
Felsefe		5	0	1	4	-0,25	% 0
Din Kült. ve Ahl. Bil.		5	5	0	0	5,00	% 100
Felsefe (Seçmeli)		5	0	0	5	0,00	% 0
TYT Sosyal		20	5	1	14	4,75	% 24
Cevap Anahtarı	A	ADBCEDADCBACCADACBDAEBEE					
Cevaplarınız		dDACBD					

	S	D	Y	B%
Tarih-1	0	0	0	0
İlk ve Orta Çağlarda İÇ Asya'daki Türk siyasi teşekküllerinin güç ve yönetim yapısını açıklar.	1	0	0	0
Türklerin Anadolu'ya yerleşmeye başlaması ile Türkiye Selçuklu Devleti'nin yıkılışı arasındaki süreçte meydana gelen	1	0	0	0
Tanzimat Fermanı, Islahat Fermanı ve Kanun-ı Esasi'nin içeriklerini küresel ve yerel siyasi şartlar bağlamında değerlendirir	1	0	0	0
Siyasi alanda meydana gelen gelişmeleri kavrar.	1	0	0	0
Düzenli ordunun kurulmasından Mudanya Ateşkes Antlaşması'na kadar meydana gelen gelişmeleri Türkiye'nin bağımı	1	0	0	0
Coğrafya-1	0	0	0	0
Türkiye'de İklim	1	0	0	0
Dış Kuvvetler	1	0	0	0
Dünyada Nüfusun Dağılışı	1	0	0	0
Bölge ve Bölge Türleri	1	0	0	0
Afetlerin Genel Özellikleri	1	0	0	0
Felsefe	0	0	0	0
Düşünme ve akıl yürütmeye ilişkin kavramları açıklar.	1	0	0	0
Bilim felsefesinin konusunu ve problemlerini açıklar.	1	0	0	0
Örnek felsefi metinlerinden hareketle 18. yüzyıl -19. yüzyıl filozoflarının felsefi görüşlerini analiz eder.	1	0	0	0
Felsefenin anlamını açıklar.	1	0	0	0
Sanat felsefesinin konusunu ve problemlerini açıklar.	1	0	1	0
Din Kült. ve Ahl. Bil.	0	0	0	0
Din ve İslam	1	1	0	100
İslam ve İbadet	1	1	0	100
Din ve Hayat	1	1	0	100

		Soru	Doğru	Yanlış	Boş	Net	Başarı
TYT Fen		20	0	0	20	0,00	% 0
Cevap Anahtarı	A	CCDECEBEDECCAEBCEAE					
Cevaplarınız							

	S	D	Y	B%
Fizik	0	0	0	0
Fiziksel Niceliklerin Sınıflandırılması	1	0	0	0
Adezyon, Kohzyon, Yüzey Gerilimi ve Kılcalık	1	0	0	0
Elektrik Devreleri	1	0	0	0
İvme	1	0	0	0
Işık Şiddeti, Işık Akısı ve Aydınlanma	1	0	0	0
Dalgalarla İlgili Temel Kavramlar	1	0	0	0
Katı, Sıvı, Gaz Basıncı	1	0	0	0
Kimya	0	0	0	0
Kimya Disiplinleri ve Kimyacıların Çalışma Alanları	1	0	0	0
Atomun Yapısı	1	0	0	0
Güçlü Etkileşimler / İyonik Bağ	1	0	0	0
Güçlü Etkileşimler / Kovalent Bağ	1	0	0	0
Hâl Değişimi	1	0	0	0
Kimyasal Hesaplamalar / Miktar İçeren Problemler	1	0	0	0
Kimyasal Hesaplamalar / Sınırlayıcı Bileşen Hesaplamaları	1	0	0	0
Ayırma ve Safılaştırma Teknikleri	1	0	0	0
Asit ve Bazların Metallerle Tepkimeleri	1	0	0	0
Biyoloji	0	0	0	0
Lipitler	1	0	0	0
Plastit	1	0	0	0
Hayvanlar	1	0	0	0
Mitoz	1	0	0	0
Cinsiyete Bağlı Kalıtım	1	0	0	0
Güncel Çevre Sorunları	1	0	0	0

BİLGİ SARMAL TG TYT 1

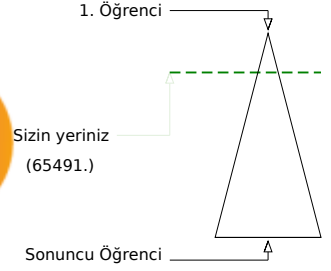
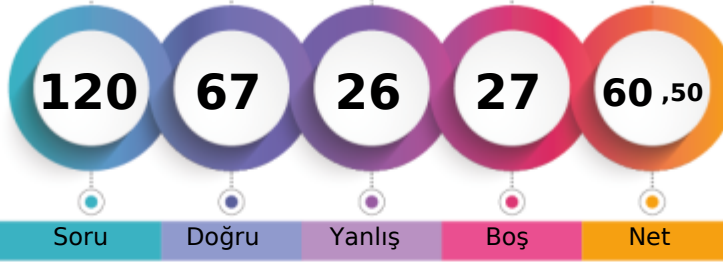

322,188 % 18,53

MANİSA / YUNUSEMRE
ÖZEL MANİSA KEP KİŞİSEL GELİŞİM KURSU11 - 0
SEMİH SAKCI

	Şube	Kurum	İlçe	İl	Genel
Öğrenci Sıra No	20	165	648	1556	65491
Sınava Katılan Öğrenci Sayısı	80	482	1675	7316	353399
					% 18,53

	Soru	Doğru	Yanlış	Boş	Net	Başarı
TYT Türkçe	40	25	11	4	22,25	% 56
Cevap Anahtarı	A	ABEECCBADDABACCCDEACBEDCBCECDBAEABCAAB				
Cevaplarınız		ABAECcCBdCd BACaCCDdAbBEDaBc dAEAECAAB				

	S	D	Y	B%
Türkçe	0	0	0	0
Metne Sözcük Yerleştirme	1	1	0	100
Sözcükte Anlam	3	2	1	67
Cümleyi Yorumlama ve Açıklama	2	1	1	50
Parçadaki Cümlelerin İçerik ve Özellikleri	1	1	0	100
Eklere ve Ek Çeşitleri	1	1	0	100
Ad Söylü Sözcükler - Karma	1	0	1	0
Ses Bilgisi - Karma	1	0	1	0
Noktalamaya İşaretleri - Karma	2	1	0	50
Bitişik ve Ayrı Yazılan Kelimeler	1	1	0	100
Yazım Kuralları - Karma	1	1	0	100
Cümlelerin Öğeleri - Karma	1	1	0	100
Paragrafta Ana Düşünce (Ana Fikir)	11	7	3	64
Paragrafa Özgü Soru Kökü	8	4	3	50
Paragrafta Anlatım Akışını Bozan Cümle	1	1	0	100
Paragrafa Cümle Yerleştirme	2	1	0	50
ANLATIM TEKNİKLERİ VE DÜŞÜNCEYİ GELİŞTİRME YOLLARI	1	0	1	0
Paragrafta Boş Bırakılan Yerleri Tamamlama	4	3	1	75
Paragrafta Yardımcı Düşünceler	2	1	0	50
Cümlelerden Paragraf Oluşturma	1	0	1	0
Paragrafın Karşılık Olduğu Soruyu Belirleme	1	1	0	100
Bir Paragrafa Bağlı Çoklu Sorular	6	5	1	83
Paragrafın Konusu	1	1	0	100

	Soru	Doğru	Yanlış	Boş	Net	Başarı
Matematik-1	30	12	5	13	10,75	% 36
Geometri	10	4	0	6	4,00	% 40
TYT Matematik	40	16	5	19	14,75	% 37
Cevap Anahtarı	A	BDBBEDBDCDDBCDAAABCCDABBACBACBEBBEBCEAEAB				
Cevaplarınız		BDBCa BDC b CbAAe CC CBE BE				

	S	D	Y	B%
Matematik-1	0	0	0	0
RASYONEL SAYILAR	1	1	0	100
Rasyonel Sayılar	1	1	0	100
Üslü İfadeler	1	1	0	100
Kökü İfadeler	1	0	1	0
Mutlak Değerli Denklemler	1	0	1	0
Aralık Kavramı ve Basit Eşitsizlikler	1	0	0	0
Tek ve Çift Sayılar	1	1	0	100
Çok Bilinmeyenli Denklemler	1	1	0	100
Asal Sayılar ve Aralarında Asal Sayılar	1	1	0	100
Küme Kavramı ve Kümelere İşlemler	1	0	0	0
Önemeler ve Bileşik Önemeler	1	0	1	0
Fonksiyon Grafikleri	1	0	0	0
Faktöriyel Kavramı	1	1	0	100
Bölünebilme Kuralları	1	0	1	0
Dört İşlem Yeteneği	1	1	0	100
VERİ	1	1	0	100
Sayı Problemleri	3	1	1	33
Kesir Problemleri	2	0	0	0
Yüzde, Kar-Zarar Problemleri	2	1	0	50
Hareket Problemleri	1	0	0	0

	Soru	Doğru	Yanlış	Boş	Net	Başarı
Tarih-1	5	5	0	0	5,00	% 100
Coğrafya-1	5	3	2	0	2,50	% 50
Felsefe	5	2	1	2	1,75	% 35
Din Kült. ve Ahl. Bil.	5	5	0	0	5,00	% 100
Felsefe (Seçmeli)	5	0	0	5	0,00	% 0
TYT Sosyal	20	15	3	2	14,25	% 71
Cevap Anahtarı	A	ADBCEADDCABACCADACBDAEBEE				
Cevaplarınız		ADBCEcdDCABe ADACBD				

	S	D	Y	B%
Tarih-1	0	0	0	0
İlk ve Orta Çağlarda İÇ Asya'daki Türk siyasi teşekküllerinin güç ve yönetim yapısını açıklar.	1	1	0	100
Türklerin Anadolu'ya yerleşmeye başlaması ile Türkiye Selçuklu Devleti'nin yıkılışı arasındaki süreçte meydana gelen 1	1	1	0	100
Tanzimat Fermanı, Islahat Fermanı ve Kanun-ı Esasi'nin içeriklerini küresel ve yerel siyasi şartlar bağlamında değerlendirir	1	1	0	100
Siyasi alanda meydana gelen gelişmeleri kavrar.	1	1	0	100
Düzenli ordunun kurulmasından Mudanya Ateşkes Antlaşması'na kadar meydana gelen gelişmeleri Türkiye'nin bağımsızlığına	1	1	0	100
Coğrafya-1	0	0	0	0
Türkiye'de İklim	1	0	1	0
Dış Kuvvetler	1	0	1	0
Dünyada Nüfusun Dağılışı	1	1	0	100
Bölge ve Bölge Türleri	1	1	0	100
Afetlerin Genel Özellikleri	1	1	0	100
Felsefe	0	0	0	0
Düşünme ve akıl yürütmeye ilişkin kavramları açıklar.	1	1	0	100
Bilim felsefesinin konusunu ve problemlerini açıklar.	1	0	1	0
Örnek felsefi metinlerinden hareketle 18. yüzyıl -19. yüzyıl filozoflarının felsefi görüşlerini analiz eder.	1	0	0	0
Felsefenin anlamını açıklar.	1	0	0	0
Sanat felsefesinin konusunu ve problemlerini açıklar.	1	1	0	100
Din Kült. ve Ahl. Bil.	0	0	0	0
Din ve İslam	1	1	0	100
İslam ve İbadet	1	1	0	100
Din ve Hayat	1	1	0	100

	Soru	Doğru	Yanlış	Boş	Net	Başarı
Fizik	7	4	3	0	3,25	% 46
Kimya	7	4	2	1	3,50	% 50
Biyoloji	6	3	2	1	2,50	% 42
TYT Fen	20	11	7	2	9,25	% 46
Cevap Anahtarı	A	CCDECEDEBEDECCADEBCEAE				
Cevaplarınız		bCaECeEdEDEa AeEcCA				

	S	D	Y	B%
Fizik	0	0	0	0
Fiziksel Niceliklerin Sınıflandırılması	1	0	1	0
Adezyon, Kohezyon, Yüzey Gerilimi ve Kılcallık	1	1	0	100
Elektrik Devreleri	1	0	1	0
İvme	1	1	0	100
Işık Şiddeti, Işık Akısı ve Aydınlanma	1	1	0	100
Dalgalarla İlgili Temel Kavramlar	1	0	1	0
Katı, Sıvı, Gaz Basıncı	1	1	0	100
Kimya	0	0	0	0
Kimya Disiplinleri ve Kimyacıların Çalışma Alanları	1	0	1	0
Atomun Yapısı	1	1	0	100
Güçlü Etkileşimler / İyonik Bağ	1	1	0	100
Güçlü Etkileşimler / Kovalent Bağ	1	1	0	100
Hâl Değişimi	1	1	0	100
Kimyasal Hesaplamalar / Miktar İçeren Problemler	1	0	1	0
Kimyasal Hesaplamalar / Sınırlayıcı Bileşen Hesaplamaları	1	0	1	0
Ayırma ve Safaştırma Teknikleri	1	0	0	0
Asit ve Bazların Metallerle Tepkimeleri	1	0	0	100
Biyoloji	0	0	0	0
Lipitler	1	0	1	0
Plastit	1	1	0	100
Hayvanlar	1	0	1	0
Mitoz	1	1	0	100
Cinsiyete Bağlı Kalıtım	1	1	0	100
Güncel Çevre Sorunları	1	0	0	0

BİLGİ SARMAL TG TYT 1



372,448

%

6,65

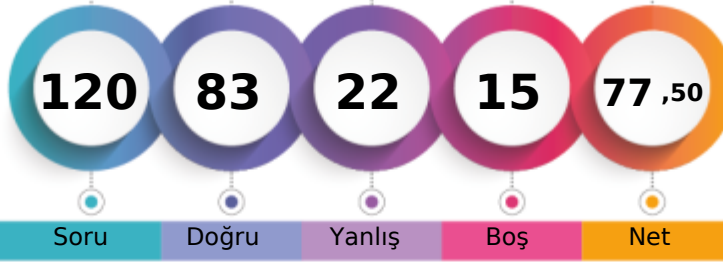
MANİSA / YUNUSEMRE
ÖZEL MANİSA KEP KİŞİSEL GELİŞİM KURSU11 - 11016
SENA ŞENKUL

1. Öğrenci

Sizin yeriniz
(23495.)

Sonuncu Öğrenci

Soru Doğru Yanlış Boş Net

Şube Kurum İlçe İl Genel

Öğrenci Sıra No 6 69 311 623 23495 % 6,65

Sınava Katılan Öğrenci Sayısı 80 482 1675 7316 353399

	Soru	Doğru	Yanlış	Boş	Net	Başarı
TYT Türkçe	40	32	7	1	30,25	% 76
Cevap Anahtarı	A ABEECDCBADDABACCCDEACBEDCECCDBAEBACBAAB					
Cevaplarınız	ABEECDCAeDABAaCCCEDEACBdDcAeCdDBAeA CcAe					

	S	D	Y	B%
Türkçe	0	0	0	0
Metne Sözcük Yerleştirme	1	1	0	100
Sözcükte Anlam	3	3	0	100
Cümleyi Yorumlama ve Açıklama	2	2	0	100
Parçadaki Cümlelerin İçerik ve Özellikleri	1	1	0	100
Eklere ve Ek Çeşitleri	1	1	0	100
Ad Söylü Sözcükler - Karma	1	1	0	100
Ses Bilgisi - Karma	1	0	1	0
Noktalamaya İşaretleri - Karma	2	2	0	100
Bitişik ve Ayrı Yazılan Kelimeler	1	1	0	100
Yazım Kuralları - Karma	1	1	0	100
Cümlelerin Öğeleri - Karma	1	0	1	0
Paragrafta Ana Düşünce (Ana Fikir)	11	8	3	73
Paragrafa Özgü Soru Kökü	8	7	0	88
Paragrafta Anlatım Akışını Bozan Cümle	1	1	0	100
Paragrafa Cümle Yerleştirme	2	1	1	50
ANLATIM TEKNİKLERİ VE DÜŞÜNCEYİ GELİŞTİRME YOLLARI	1	1	0	100
Paragrafta Boş Bırakılan Yerleri Tamamlama	4	3	1	75
Paragrafta Yardımcı Düşünceler	2	2	0	100
Cümlelerden Paragraf Oluşturma	1	1	0	100
Paragrafın Karşılık Olduğu Soruyu Belirleme	1	1	0	100
Bir Paragrafa Bağlı Çoklu Sorular	6	3	2	50
Paragrafın Konusu	1	1	0	100

	Soru	Doğru	Yanlış	Boş	Net	Başarı
Matematik-1	30	22	3	5	21,25	% 71
Geometri	10	3	1	6	2,75	% 28
TYT Matematik	40	25	4	11	24,00	% 60
Cevap Anahtarı	A BDBBEDBDCDDBCDAAABCCDABBACBACBEBBEBCEAEAB					
Cevaplarınız	BDBBEDB CeDB bAAABCC BBCACBc B B eB					

	S	D	Y	B%
Matematik-1	0	0	0	0
RASYONEL SAYILAR	1	1	0	100
Rasyonel Sayılar	1	1	0	100
Üslü İfadeler	1	1	0	100
Kökü İfadeler	1	1	0	100
Mutlak Değerli Denklemler	1	1	0	100
Aralık Kavramı ve Basit Eşitsizlikler	1	1	0	100
Tek ve Çift Sayılar	1	1	0	100
Çok Bilinmeyenli Denklemler	1	0	0	0
Asal Sayılar ve Aralarında Asal Sayılar	1	1	0	100
Küme Kavramı ve Kümelere İşlemler	1	0	1	0
Önemeler ve Bileşik Önemeler	1	1	0	100
Fonksiyon Grafikleri	1	1	0	100
Faktöriyel Kavramı	1	0	0	0
Bölünebilme Kuralları	1	0	1	0
Dört İşlem Yeteneği	1	1	0	100
VERİ	1	1	0	100
Sayı Problemleri	3	3	0	100
Kesir Problemleri	2	2	0	100
Yüzde, Kar-Zarar Problemleri	2	1	0	50
Hareket Problemleri	1	0	0	0

	Soru	Doğru	Yanlış	Boş	Net	Başarı
Tarih-1	5	3	2	0	2,50	% 50
Coğrafya-1	5	4	1	0	3,75	% 75
Felsefe	5	4	1	0	3,75	% 75
Din Küll. ve Ahl. Bil.	5	5	0	0	5,00	% 100
Felsefe (Seçmeli)	5	0	0	5	0,00	% 0
TYT Sosyal	20	16	4	0	15,00	% 75
Cevap Anahtarı	A ADBCEDADCABACCADACBDABEEBEE					
Cevaplarınız	ADBbacADCABdCCADACBD					

	S	D	Y	B%
Tarih-1	0	0	0	0
İlk ve Orta Çağlarda İÇ Asya'daki Türk siyasi teşekküllerinin güç ve yönetim yapısını açıklar.	1	1	0	100
Türklerin Anadolu'ya yerleşmeye başlaması ile Türkiye Selçuklu Devleti'nin yıkılışı arasındaki süreçte meydana gelen 1	1	1	0	100
Tanzimat Fermanı, Islahat Fermanı ve Kanun-ı Esasi'nin içeriklerini küresel ve yerel siyasi şartlar bağlamında değerlendirir	1	1	0	100
Siyasi alanda meydana gelen gelişmeleri kavrar.	1	0	1	0
Düzenli ordunun kurulmasından Mudanya Ateşkes Antlaşması'na kadar meydana gelen gelişmeleri Türkiye'nin bağımsız	1	0	1	0
Coğrafya-1	0	0	0	0
Türkiye'de İklim	1	0	1	0
Dış Kuvvetler	1	1	0	100
Dünyada Nüfusun Dağılışı	1	1	0	100
Bölge ve Bölge Türleri	1	1	0	100
Afetlerin Genel Özellikleri	1	1	0	100
Felsefe	0	0	0	0
Düşünme ve akıl yürütmeye ilişkin kavramları açıklar.	1	1	0	100
Bilim felsefesinin konusunu ve problemlerini açıklar.	1	0	1	0
Örnek felsefi metinlerinden hareketle 18. yüzyıl -19. yüzyıl filozoflarının felsefi görüşlerini analiz eder.	1	1	0	100
Felsefenin anlamını açıklar.	1	1	0	100
Sanat felsefesinin konusunu ve problemlerini açıklar.	1	1	0	100
Din Küll. ve Ahl. Bil.	0	0	0	0
Din ve İslam	1	1	0	100
İslam ve İbadet	1	1	0	100
Din ve Hayat	1	1	0	100

	Soru	Doğru	Yanlış	Boş	Net	Başarı
Fizik	7	5	1	1	4,75	% 68
Kimya	7	2	3	2	1,25	% 18
Biyoloji	6	3	3	0	2,25	% 38
TYT Fen	20	10	7	3	8,25	% 41
Cevap Anahtarı	A CCDECDEBEDECCADEBCEAE					
Cevaplarınız	CCcE DEdE Eab ebDdAE					

	S	D	Y	B%
Fizik	0	0	0	0
Fiziksel Niceliklerin Sınıflandırılması	1	1	0	100
Adezyon, Kohezyon, Yüzey Gerilimi ve Kılcallık	1	1	0	100
Elektrik Devreleri	1	0	1	0
İvme	1	1	0	100
Işık Şiddeti, Işık Akısı ve Aydınlanma	1	0	0	0
Dalgalarla İlgili Temel Kavramlar	1	1	0	100
Katı, Sıvı, Gaz Basıncı	1	1	0	100
Kimya	0	0	0	0
Kimya Disiplinleri ve Kimyacıların Çalışma Alanları	1	0	1	0
Atomun Yapısı	1	1	0	100
Güçlü Etkileşimler / İyonik Bağ	1	0	0	0
Güçlü Etkileşimler / Kovalent Bağ	1	0	0	0
Hâl Değişimi	1	1	0	100
Kimyasal Hesaplamalar / Miktar İçeren Problemler	1	0	1	0
Kimyasal Hesaplamalar / Sınırlayıcı Bileşen Hesaplamaları	1	0	1	0
Ayırma ve Safaştırma Teknikleri	1	0	1	0
Asit ve Bazların Metallerle Tepkimeleri	1	0	0	0
Biyoloji	0	0	0	0
Lipitler	1	0	1	0
Plastit	1	0	1	0
Hayvanlar	1	1	0	100
Mitoz	1	0	1	0
Cinsiyete Bağlı Kalıtım	1	1	0	100
Güncel Çevre Sorunları	1	1	0	100

BİLGİ SARMAL TG TYT 1



248,253 % 54,40

MANİSA / YUNUSEMRE
ÖZEL MANİSA KEP KİŞİSEL GELİŞİM KURSU11 - 11023
ŞEVVAL BATTAL

1. Öğrenci

Sizin yeriniz
(192241.)

Sonuncu Öğrenci

Soru Doğru Yanlış Boş Net

Şube Kurum İlçe İl Genel

Öğrenci Sıra No 55 357 1240 4309 192241 % 54,40

Sınava Katılan Öğrenci Sayısı 80 482 1675 7316 353399

		Soru	Doğru	Yanlış	Boş	Net	Başarı
TYT Türkçe		40	19	15	6	15,25	% 38
Cevap Anahtarı	B	EECDCCBADABACCCCEDEACBEDCECCDBAEABCAABAD					
Cevaplarınız		EEbeC ebebBACCeCaEdd dD B C bdAeE CAAaAD					

	S	D	Y	B%
Türkçe	0	0	0	0
Metne Sözcük Yerleştirme	1	0	1	0
Sözcükte Anlam	3	2	1	67
Cümleyi Yorumlama ve Açıklama	2	0	2	0
Parçadaki Cümlelerin İçerik ve Özellikleri	1	1	0	100
Eklere ve Ek Çeşitleri	1	0	0	0
Ad Söylü Sözcükler - Karma	1	1	0	100
Ses Bilgisi - Karma	1	1	0	100
Noktalamaya İşaretleri - Karma	2	0	2	0
Bitişik ve Ayrı Yazılan Kelimeler	1	1	0	100
Yazım Kuralları - Karma	1	1	0	100
Cümlelerin Öğeleri - Karma	1	1	0	100
Paragrafta Ana Düşünce (Ana Fikir)	11	6	3	55
Paragrafa Özgü Soru Kökü	8	2	3	25
Paragrafta Anlatım Akışını Bozan Cümle	1	1	0	100
Paragrafa Cümle Yerleştirme	2	0	1	0
ANLATIM TEKNİKLERİ VE DÜŞÜNCEYİ GELİŞTİRME YOLLARI	1	1	0	100
Paragrafta Boş Bırakılan Yerleri Tamamlama	4	1	2	25
Paragrafta Yardımcı Düşünceler	2	1	1	50
Cümlelerden Paragraf Oluşturma	1	0	1	0
Paragrafın Karşılık Olduğu Soruyu Belirleme	1	1	0	100
Bir Paragrafa Bağlı Çoklu Sorular	6	3	2	50
Paragrafın Konusu	1	0	1	0

		Soru	Doğru	Yanlış	Boş	Net	Başarı
Matematik-1		30	7	5	18	5,75	% 19
Geometri		10	1	2	7	0,50	% 5
TYT Matematik		40	8	7	25	6,25	% 16
Cevap Anahtarı	B	BBEDDBDBDCDAAABCCDABBACACBACCDBBECAEABEB					
Cevaplarınız		B Dc cbBC A Ba Ce d A a					

	S	D	Y	B%
Matematik-1	0	0	0	0
RASYONEL SAYILAR	1	0	1	0
Rasyonel Sayılar	1	0	0	0
Üstü İfadeler	1	0	0	0
Kökü İfadeler	1	1	0	100
Mutlak Değerli Denklemler	1	0	0	0
Aralık Kavramı ve Basit Eşitsizlikler	1	1	0	100
Tek ve Çift Sayılar	1	0	1	0
Çok Bilinmeyenli Denklemler	1	0	0	0
Asal Sayılar ve Aralarında Asal Sayılar	1	1	0	100
Küme Kavramı ve Kümelere İşlemler	1	0	1	0
Önemeler ve Bileşik Önemeler	1	0	1	0
Fonksiyon Grafikleri	1	1	0	100
Faktöriyel Kavramı	1	1	0	100
Bölünebilme Kuralları	1	0	0	0
Dört İşlem Yeteneği	1	1	0	100
VERİ	1	0	0	0
Sayı Problemleri	3	0	0	0
Kesir Problemleri	2	0	0	0
Yüzde, Kar-Zarar Problemleri	2	0	0	0
Hareket Problemleri	1	0	0	0

		Soru	Doğru	Yanlış	Boş	Net	Başarı
Tarih-1		5	1	2	2	0,50	% 10
Coğrafya-1		5	3	2	0	2,50	% 50
Felsefe		5	0	2	3	-0,50	% 0
Din Kült. ve Ahl. Bil.		5	5	0	0	5,00	% 100
Felsefe (Seçmeli)		5	0	0	5	0,00	% 0
TYT Sosyal		20	9	6	5	7,50	% 38
Cevap Anahtarı	B	BCEADDCAACCAABCBDADBEAAA					
Cevaplarınız		Bab DaAcA e eCBADAD					

	S	D	Y	B%
Tarih-1	0	0	0	0
İlk ve Orta Çağlarda İç Asya'daki Türk siyasi teşekküllerinin güç ve yönetim yapısını açıklar.	1	0	0	0
Türklerin Anadolu'ya yerleşmeye başlaması ile Türkiye Selçuklu Devleti'nin yıkılışı arasındaki süreçte meydana gelen 1	1	0	0	0
Tanzimat Fermanı, Islahat Fermanı ve Kanun-ı Esasi'nin içeriklerini küresel ve yerel siyasi şartlar bağlamında değerlendirir	1	1	0	100
Siyasi alanda meydana gelen gelişmeleri kavrar.	1	0	1	0
Düzenli ordunun kurulmasından Mudanya Ateşkes Antlaşması'na kadar meydana gelen gelişmeleri Türkiye'nin bağımsız	1	0	1	0
Coğrafya-1	0	0	0	0
Türkiye'de İklim	1	0	1	0
Dış Kuvvetler	1	1	0	100
Dünyada Nüfusun Dağılışı	1	1	0	100
Bölge ve Bölge Türleri	1	0	1	0
Afetlerin Genel Özellikleri	1	1	0	100
Felsefe	0	0	0	0
Düşünme ve akıl yürütmeye ilişkin kavramları açıklar.	1	0	1	0
Bilim felsefesinin konusunu ve problemlerini açıklar.	1	0	0	0
Örnek felsefi metinlerinden hareketle 18. yüzyıl -19. yüzyıl filozoflarının felsefi görüşlerini analiz eder.	1	0	0	0
Felsefenin anlamını açıklar.	1	0	1	0
Sanat felsefesinin konusunu ve problemlerini açıklar.	1	0	0	0
Din Kült. ve Ahl. Bil.	0	0	0	0
Din ve İslam	1	1	0	100
İslam ve İbadet	1	1	0	100
Din ve Hayat	1	1	0	100

		Soru	Doğru	Yanlış	Boş	Net	Başarı
Fizik		7	5	1	1	4,75	% 68
Kimya		7	2	1	4	1,75	% 25
Biyoloji		6	1	3	2	0,25	% 4
TYT Fen		20	8	5	7	6,75	% 34
Cevap Anahtarı	B	DECDECCDECCABEBCEAEED					
Cevaplarınız		ECDEbCD a B Bd d e					

	S	D	Y	B%
Fizik	0	0	0	0
Fiziksel Niceliklerin Sınıflandırılması	1	1	0	100
Adezyon, Kohezyon, Yüzey Gerilimi ve Kılcallık	1	0	1	0
Elektrik Devreleri	1	0	0	0
İvme	1	1	0	100
Işık Şiddeti, Işık Akısı ve Aydınlanma	1	1	0	100
Dalgalarla İlgili Temel Kavramlar	1	1	0	100
Katı, Sıvı, Gaz Basıncı	1	1	0	100
Kimya	0	0	0	0
Kimya Disiplinleri ve Kimyacıların Çalışma Alanları	1	1	0	100
Atomun Yapısı	1	0	0	0
Güçlü Etkileşimler / İyonik Bağ	1	1	0	100
Güçlü Etkileşimler / Kovalent Bağ	1	1	0	100
Hâl Değişimi	1	0	0	0
Kimyasal Hesaplamalar / Miktar İçeren Problemler	1	0	0	0
Kimyasal Hesaplamalar / Sınırlayıcı Bileşen Hesaplamaları	1	0	0	0
Ayırma ve Safaştırma Teknikleri	1	0	1	0
Asit ve Bazların Metallerle Tepkimeleri	1	0	0	0
Biyoloji	0	0	0	0
Lipitler	1	0	1	0
Plastit	1	0	0	0
Hayvanlar	1	1	0	100
Mitoz	1	0	1	0
Cinsiyete Bağlı Kalıtım	1	0	0	0
Güncel Çevre Sorunları	1	0	1	0

BİLGİ SARMAL TG TYT 1

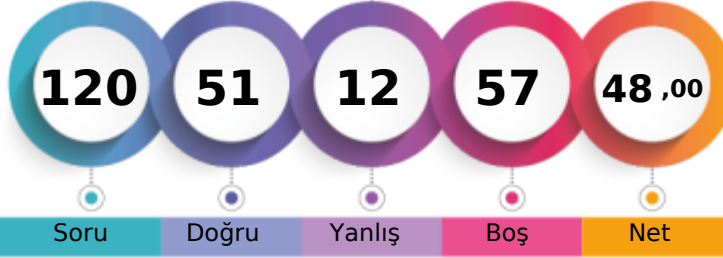

283,713 % 33,70

MANİSA / YUNUSEMRE
ÖZEL MANİSA KEP KİŞİSEL GELİŞİM KURSU11 - 11095
SİDAL NAZ ARSLAN

1. Öğrenci

Sizin yeriniz
(119112.)

Sonuncu Öğrenci

Soru Doğru Yanlış Boş Net

Şube Kurum İlçe İl Genel

Öğrenci Sıra No 34 260 927 2725 119112 % 33,70

Sınava Katılan Öğrenci Sayısı 80 482 1675 7316 353399

		Soru	Doğru	Yanlış	Boş	Net	Başarı
TYT Türkçe		40	27	5	8	25,75	% 64
Cevap Anahtarı	B	EECDCCBADABACCCCEDEACBEDCECCDBAEABCAABAD					
Cevaplarınız		EECeC BAD BA CcDdACBED BECCdDAE CAaE					

	S	D	Y	B%
Türkçe	0	0	0	0
Metne Sözcük Yerleştirme	1	1	0	100
Sözcükte Anlam	3	3	0	100
Cümleyi Yorumlama ve Açıklama	2	1	1	50
Parçadaki Cümlelerin İçerik ve Özellikleri	1	1	0	100
Eklere ve Ek Çeşitleri	1	0	0	0
Ad Söylü Sözcükler - Karma	1	0	0	0
Ses Bilgisi - Karma	1	0	0	0
Noktalamaya İşaretleri - Karma	2	1	0	50
Bitişik ve Ayrı Yazılan Kelimeler	1	1	0	100
Yazım Kuralları - Karma	1	1	0	100
Cümlelerin Öğeleri - Karma	1	0	0	0
Paragrafa Ana Düşünce (Ana Fikir)	11	9	1	82
Paragrafa Özgü Soru Kökü	8	6	0	75
Paragrafa Anlatım Akışını Bozan Cümle	1	0	1	0
Paragrafa Cümle Yerleştirme	2	2	0	100
ANLATIM TEKNİKLERİ VE DÜŞÜNCEYİ GELİŞTİRME YOLLARI	1	0	1	0
Paragrafa Boş Bırakılan Yerleri Tamamlama	4	4	0	100
Paragrafa Yardımcı Düşünceler	2	2	0	100
Cümlelerden Paragraf Oluşturma	1	0	1	0
Paragrafın Karşılık Olduğu Soruyu Belirleme	1	1	0	100
Bir Paragrafa Bağlı Çoklu Sorular	6	3	1	50
Paragrafın Konusu	1	0	0	0

		Soru	Doğru	Yanlış	Boş	Net	Başarı
Matematik-1		30	11	3	16	10,25	% 34
Geometri		10	4	1	5	3,75	% 38
TYT Matematik		40	15	4	21	14,00	% 35
Cevap Anahtarı	B	BBEDDBDBDCDAAABCCDABBACBACCCBBEACAEABEB					
Cevaplarınız		BE DDa cAA CD BC eC B c BEB					

	S	D	Y	B%
Matematik-1	0	0	0	0
RASYONEL SAYILAR	1	0	1	0
Rasyonel Sayılar	1	1	0	100
Üslü İfadeler	1	0	0	0
Kökü İfadeler	1	1	0	100
Mutlak Değerli Denklemler	1	1	0	100
Aralık Kavramı ve Basit Eşitsizlikler	1	0	0	0
Tek ve Çift Sayılar	1	0	0	0
Çok Bilinmeyenli Denklemler	1	1	0	100
Asal Sayılar ve Aralarında Asal Sayılar	1	1	0	100
Küme Kavramı ve Kümelere İşlemler	1	0	0	0
Önemeler ve Bileşik Önemeler	1	0	0	0
Fonksiyon Grafikleri	1	0	0	0
Faktöriyel Kavramı	1	0	0	0
Bölünebilme Kuralları	1	0	1	0
Dört İşlem Yeteneği	1	1	0	100
VERİ	1	1	0	100
Sayı Problemleri	3	0	0	0
Kesir Problemleri	2	0	0	0
Yüzde, Kar-Zarar Problemleri	2	2	0	100
Hareket Problemleri	1	0	0	0

		Soru	Doğru	Yanlış	Boş	Net	Başarı
Tarih-1		5	0	0	5	0,00	% 0
Coğrafya-1		5	1	0	4	1,00	% 20
Felsefe		5	0	1	4	-0,25	% 0
Din Kült. ve Ahl. Bil.		5	5	0	0	5,00	% 100
Felsefe (Seçmeli)		5	0	0	5	0,00	% 0
TYT Sosyal		20	6	1	13	5,75	% 29
Cevap Anahtarı	B	BCEADDCADACCAABCBDADBEDEEA					
Cevaplarınız		A eCBDAD					

	S	D	Y	B%
Tarih-1	0	0	0	0
İlk ve Orta Çağlarda İÇ Asya'daki Türk siyasi teşekküllerinin güç ve yönetim yapısını açıklar.	1	0	0	0
Türklerin Anadolu'ya yerleşmeye başlaması ile Türkiye Selçuklu Devleti'nin yıkılışı arasındaki süreçte meydana gelen 1	1	0	0	0
Tanzimat Fermanı, Islahat Fermanı ve Kanun-ı Esasi'nin içeriklerini küresel ve yerel siyasi şartlar bağlamında değerlendirir	1	0	0	0
Siyasi alanda meydana gelen gelişmeleri kavrar.	1	0	0	0
Düzenli ordunun kurulmasından Mudanya Ateşkes Antlaşması'na kadar meydana gelen gelişmeleri Türkiye'nin bağımsızlığına kadar	1	0	0	0
Coğrafya-1	0	0	0	0
Türkiye'de İklim	1	0	0	0
Dış Kuvvetler	1	0	0	0
Dünyada Nüfusun Dağılışı	1	0	0	0
Bölge ve Bölge Türleri	1	0	0	0
Afetlerin Genel Özellikleri	1	1	0	100
Felsefe	0	0	0	0
Düşünme ve akıl yürütmeye ilişkin kavramları açıklar.	1	0	1	0
Bilim felsefesinin konusunu ve problemlerini açıklar.	1	0	0	0
Örnek felsefi metinlerinden hareketle 18. yüzyıl -19. yüzyıl filozoflarının felsefi görüşlerini analiz eder.	1	0	0	0
Felsefenin anlamını açıklar.	1	0	0	0
Sanat felsefesinin konusunu ve problemlerini açıklar.	1	0	0	0
Din Kült. ve Ahl. Bil.	0	0	0	0
Din ve İslam	1	1	0	100
İslam ve İbadet	1	1	0	100
Din ve Hayat	1	1	0	100

		Soru	Doğru	Yanlış	Boş	Net	Başarı
Fizik		7	2	1	4	1,75	% 25
Kimya		7	0	1	6	-0,25	% 0
Biyoloji		6	1	0	5	1,00	% 17
TYT Fen		20	3	2	15	2,50	% 13
Cevap Anahtarı	B	DECDECCDECCABEBCEAEED					
Cevaplarınız		c EC d B					

	S	D	Y	B%
Fizik	0	0	0	0
Fiziksel Niceliklerin Sınıflandırılması	1	0	0	0
Adezyon, Kohezyon, Yüzey Gerilimi ve Kılcalılık	1	1	0	100
Elektrik Devreleri	1	0	0	0
İvme	1	0	1	0
Işık Şiddeti, Işık Akısı ve Aydınlanma	1	0	0	0
Dalgalarla İlgili Temel Kavramlar	1	0	0	0
Katı, Sıvı, Gaz Basıncı	1	1	0	100
Kimya	0	0	0	0
Kimya Disiplinleri ve Kimyacıların Çalışma Alanları	1	0	1	0
Atomun Yapısı	1	0	0	0
Güçlü Etkileşimler / İyonik Bağ	1	0	0	0
Güçlü Etkileşimler / Kovalent Bağ	1	0	0	0
Hâl Değişimi	1	0	0	0
Kimyasal Hesaplamalar / Miktar İçeren Problemler	1	0	0	0
Kimyasal Hesaplamalar / Sınırlayıcı Bileşen Hesaplamaları	1	0	0	0
Ayırma ve Safaştırma Teknikleri	1	0	0	0
Asit ve Bazların Metallerle Tepkimeleri	1	0	0	0
Biyoloji	0	0	0	0
Lipitler	1	0	0	0
Plastit	1	0	0	0
Hayvanlar	1	1	0	100
Mitoz	1	0	0	0
Cinsiyete Bağlı Kalıtım	1	0	0	0
Güncel Çevre Sorunları	1	0	0	0

BİLGİ SARMAL TG TYT 1

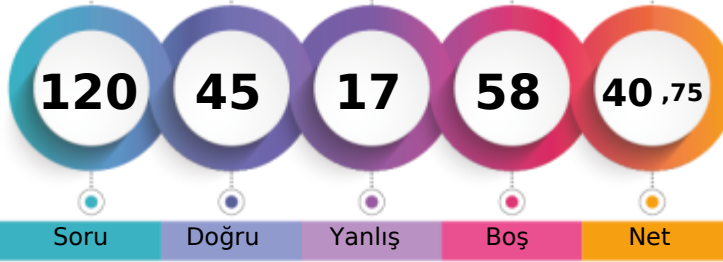

262,183 % 45,55

MANİSA / YUNUSEMRE
ÖZEL MANİSA KEP KİŞİSEL GELİŞİM KURSU11 - 11083
SUDE EYİDOĞAN

1. Öğrenci

Sizin yeriniz
(160963.)

Sonuncu Öğrenci

Soru Doğru Yanlış Boş Net

Şube Kurum İlçe İl Genel

Öğrenci Sıra No 44 316 1103 3625 160963 % 45,55

Sınava Katılan Öğrenci Sayısı 80 482 1675 7316 353399

	Soru	Doğru	Yanlış	Boş	Net	Başarı
TYT Türkçe	40	23	3	14	22,25	% 56
Cevap Anahtarı	B EECDCBBADABACCCCEDEACBEDCECCDBAEABCAABAD					
Cevaplarınız	ECeC B A A CCCDEA EDbBECeD AE CA B					

	S	D	Y	B%
Türkçe	0	0	0	0
Metne Sözcük Yerleştirme	1	0	0	0
Sözcükte Anlam	3	2	0	67
Cümleyi Yorumlama ve Açıklama	2	1	1	50
Parçadaki Cümlelerin İçerik ve Özellikleri	1	1	0	100
Eklere ve Ek Çeşitleri	1	0	0	0
Ad Söylü Sözcükler - Karma	1	0	0	0
Ses Bilgisi - Karma	1	0	0	0
Noktalamaya İşaretleri - Karma	2	1	0	50
Bitişik ve Ayrı Yazılan Kelimeler	1	0	0	0
Yazım Kuralları - Karma	1	1	0	100
Cümlelerin Öğeleri - Karma	1	0	0	0
Paragrafta Ana Düşünce (Ana Fikir)	11	10	1	91
Paragrafa Özgü Soru Kökü	8	6	1	75
Paragrafta Anlatım Akışını Bozan Cümle	1	1	0	100
Paragrafa Cümle Yerleştirme	2	1	1	50
ANLATIM TEKNİKLERİ VE DÜŞÜNCEYİ GELİŞTİRME YOLLARI	1	1	0	100
Paragrafta Boş Bırakılan Yerleri Tamamlama	4	2	0	50
Paragrafta Yardımcı Düşünceler	2	1	0	50
Cümlelerden Paragraf Oluşturma	1	0	0	0
Paragrafın Karşılık Olduğu Soruyu Belirleme	1	1	0	100
Bir Paragrafa Bağlı Çoklu Sorular	6	3	0	50
Paragrafın Konusu	1	0	0	0

	Soru	Doğru	Yanlış	Boş	Net	Başarı
Matematik-1	30	11	1	18	10,75	% 36
Geometri	10	0	0	10	0,00	% 0
TYT Matematik	40	11	1	28	10,75	% 27
Cevap Anahtarı	B BBEDDBDBDCDAAABCCDABBACBACCDBBECAEABEB					
Cevaplarınız	BED BD C A e BC C C					

	S	D	Y	B%
Matematik-1	0	0	0	0
RASYONEL SAYILAR	1	1	0	100
Rasyonel Sayılar	1	0	0	0
Üslü İfadeler	1	0	0	0
Köklü İfadeler	1	1	0	100
Mutlak Değerli Denklemler	1	1	0	100
Aralık Kavramı ve Basit Eşitsizlikler	1	1	0	100
Tek ve Çift Sayılar	1	0	0	0
Çok Bilinmeyenli Denklemler	1	0	0	0
Asal Sayılar ve Aralarında Asal Sayılar	1	1	0	100
Küme Kavramı ve Kümelere İşlemler	1	0	0	0
Önemeler ve Bileşik Önemeler	1	1	0	100
Fonksiyon Grafikleri	1	0	0	0
Faktöriyel Kavramı	1	1	0	100
Bölünebilme Kuralları	1	0	0	0
Dört İşlem Yeteneği	1	1	0	100
VERİ	1	0	0	0
Sayı Problemleri	3	0	1	0
Kesir Problemleri	2	0	0	0
Yüzde, Kar-Zarar Problemleri	2	0	0	0
Hareket Problemleri	1	0	0	0

	Soru	Doğru	Yanlış	Boş	Net	Başarı
Tarih-1	5	1	3	1	0,25	% 5
Coğrafya-1	5	2	2	1	1,50	% 30
Felsefe	5	2	0	3	2,00	% 40
Din Kült. ve Ahl. Bil.	5	4	1	0	3,75	% 75
Felsefe (Seçmeli)	5	0	0	5	0,00	% 0
TYT Sosyal	20	9	6	5	7,50	% 38
Cevap Anahtarı	B BCEADDCADACCAABCBADABEAAA					
Cevaplarınız	eaAabdA A A BCBDdD					

	S	D	Y	B%
Tarih-1	0	0	0	0
İlk ve Orta Çağlarda İÇ Asya'daki Türk siyasi teşekküllerinin güç ve yönetim yapısını açıklar.	1	1	0	100
Türklerin Anadolu'ya yerleşmeye başlaması ile Türkiye Selçuklu Devleti'nin yıkılışı arasındaki süreçte meydana gelen 1	1	0	1	0
Tanzimat Fermanı, Islahat Fermanı ve Kanun-ı Esasi'nin içeriklerini küresel ve yerel siyasi şartlar bağlamında değerlendirir	1	0	0	0
Siyasi alanda meydana gelen gelişmeleri kavrar.	1	0	1	0
Düzenli ordunun kurulmasından Mudanya Ateşkes Antlaşması'na kadar meydana gelen gelişmeleri Türkiye'nin bağımsız	1	0	1	0
Coğrafya-1	0	0	0	0
Türkiye'de İklim	1	0	0	0
Dış Kuvvetler	1	1	0	100
Dünyada Nüfusun Dağılışı	1	0	1	0
Bölge ve Bölge Türleri	1	0	1	0
Afetlerin Genel Özellikleri	1	1	0	100
Felsefe	0	0	0	0
Düşünme ve akıl yürütmeye ilişkin kavramları açıklar.	1	1	0	100
Bilim felsefesinin konusunu ve problemlerini açıklar.	1	0	0	0
Örnek felsefi metinlerinden hareketle 18. yüzyıl -19. yüzyıl filozoflarının felsefi görüşlerini analiz eder.	1	0	0	0
Felsefenin anlamını açıklar.	1	0	0	0
Sanat felsefesinin konusunu ve problemlerini açıklar.	1	1	0	100
Din Kült. ve Ahl. Bil.	0	0	0	0
Din ve İslam	1	1	0	100
İslam ve İbadet	1	0	1	0
Din ve Hayat	1	1	0	100

	Soru	Doğru	Yanlış	Boş	Net	Başarı
Fizik	7	0	3	4	-0,75	% 0
Kimya	7	1	2	4	0,50	% 7
Biyoloji	6	1	2	3	0,50	% 8
TYT Fen	20	2	7	11	0,25	% 1
Cevap Anahtarı	B DECDECCDECCABEBCEAEED					
Cevaplarınız	c c e E e d eeA					

	S	D	Y	B%
Fizik	0	0	0	0
Fiziksel Niceliklerin Sınıflandırılması	1	0	1	0
Adezyon, Kohezyon, Yüzey Gerilimi ve Kılcalılık	1	0	0	0
Elektrik Devreleri	1	0	0	0
İvme	1	0	1	0
Işık Şiddeti, Işık Akısı ve Aydınlanma	1	0	0	0
Dalgalarla İlgili Temel Kavramlar	1	0	0	0
Katı, Sıvı, Gaz Basıncı	1	0	1	0
Kimya	0	0	0	0
Kimya Disiplinleri ve Kimyacıların Çalışma Alanları	1	0	1	0
Atomun Yapısı	1	0	0	0
Güçlü Etkileşimler / İyonik Bağ	1	0	0	0
Güçlü Etkileşimler / Kovalent Bağ	1	0	0	0
Hâl Değişimi	1	1	0	100
Kimyasal Hesaplamalar / Miktar İçeren Problemler	1	0	0	0
Kimyasal Hesaplamalar / Sınırlayıcı Bileşen Hesaplamaları	1	0	0	0
Ayırma ve Safaştırma Teknikleri	1	0	1	0
Asit ve Bazların Metallerle Tepkimeleri	1	0	0	0
Biyoloji	0	0	0	0
Lipitler	1	0	0	0
Plastit	1	0	0	0
Hayvanlar	1	0	1	0
Mitoz	1	0	1	0
Cinsiyete Bağlı Kalıtım	1	1	0	100
Güncel Çevre Sorunları	1	0	0	0

BİLGİ SARMAL TG TYT 1

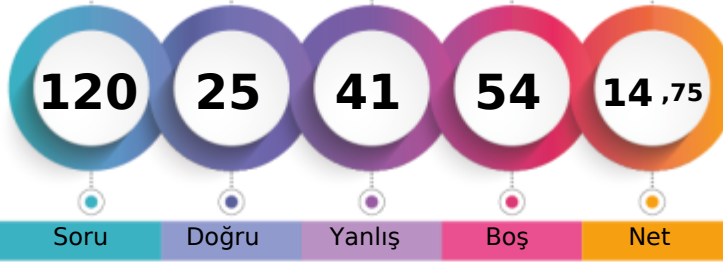

185,333 % 89,24

MANİSA / YUNUSEMRE
ÖZEL MANİSA KEP KİŞİSEL GELİŞİM KURSU11 - 11193
SUDE NAZ TÜRKÖĞLU

1. Öğrenci

Sizin yeriniz
(315372.)

Sonuncu Öğrenci

Soru Doğru Yanlış Boş Net

Şube Kurum İlçe İl Genel

Öğrenci Sıra No 76 468 1603 6806 315372 % 89,24

Sınava Katılan Öğrenci Sayısı 80 482 1675 7316 353399

	Soru	Doğru	Yanlış	Boş	Net	Başarı
TYT Türkçe	40	12	11	17	9,25	% 23
Cevap Anahtarı	B	EECDCCBADABACCCCEDEACBEDCECCDBAEABCAABAD				
Cevaplarınız		ECeCBcA b c CC bb da C c AE CAde				

	S	D	Y	B%
Türkçe	0	0	0	0
Metne Sözcük Yerleştirme	1	1	0	100
Sözcükte Anlam	3	1	1	33
Cümleyi Yorumlama ve Açıklama	2	1	1	50
Parçadaki Cümlelerin İçerik ve Özellikleri	1	1	0	100
Eklere ve Ek Çeşitleri	1	1	0	100
Ad Soyul Sözcükler - Karma	1	0	0	0
Ses Bilgisi - Karma	1	0	0	0
Noktalama İşaretleri - Karma	2	0	1	0
Bitişik ve Ayrı Yazılan Kelimeler	1	0	0	0
Yazım Kuralları - Karma	1	0	1	0
Cümlelerin Öğeleri - Karma	1	0	0	0
Paragrafta Ana Düşünce (Ana Fikir)	11	5	3	45
Paragrafa Özgü Soru Kökü	8	3	3	38
Paragrafta Anlatım Akışını Bozan Cümle	1	0	0	0
Paragrafa Cümle Yerleştirme	2	0	0	0
ANLATIM TEKNİKLERİ VE DÜŞÜNCEYİ GELİŞTİRME YOLLARI	1	0	1	0
Paragrafta Boş Bırakılan Yerleri Tamamlama	4	1	1	25
Paragrafta Yardımcı Düşünceler	2	0	2	0
Cümlelerden Paragraf Oluşturma	1	0	0	0
Paragrafın Karşılık Olduğu Soruyu Belirleme	1	1	0	100
Bir Paragrafa Bağlı Çoklu Sorular	6	2	2	33
Paragrafın Konusu	1	0	0	0

	Soru	Doğru	Yanlış	Boş	Net	Başarı
Matematik-1	30	5	16	9	1,00	% 3
Geometri	10	1	1	8	0,75	% 8
TYT Matematik	40	6	17	17	1,75	% 4
Cevap Anahtarı	B	BBEDDBDBDCDAAABCCDABBACBACCDBBECAEABEB				
Cevaplarınız		Baa caDBac Abcee bae ebcA Ba				

	S	D	Y	B%
Matematik-1	0	0	0	0
RASYONEL SAYILAR	1	0	1	0
Rasyonel Sayılar	1	0	1	0
Üslü İfadeler	1	1	0	100
Kökü İfadeler	1	0	1	0
Mutlak Değerli Denklemler	1	0	1	0
Aralık Kavramı ve Basit Eşitsizlikler	1	0	0	0
Tek ve Çift Sayılar	1	0	0	0
Çok Bilinmeyenli Denklemler	1	0	0	0
Asal Sayılar ve Aralarında Asal Sayılar	1	0	0	0
Küme Kavramı ve Kümelere İşlemler	1	0	0	0
Önemeler ve Bileşik Önemeler	1	1	0	100
Fonksiyon Grafikleri	1	1	0	100
Faktöriyel Kavramı	1	0	1	0
Bölünebilme Kuralları	1	0	1	0
Dört İşlem Yeteneği	1	0	0	0
VERİ	1	1	0	100
Sayı Problemleri	3	0	3	0
Kesir Problemleri	2	0	2	0
Yüzde, Kar-Zarar Problemleri	2	0	1	0
Hareket Problemleri	1	0	1	0

	Soru	Doğru	Yanlış	Boş	Net	Başarı
Tarih-1	5	1	1	3	0,75	% 15
Coğrafya-1	5	0	1	4	-0,25	% 0
Felsefe	5	1	1	3	0,75	% 15
Din Küll. ve Ahl. Bil.	5	3	1	1	2,75	% 55
Felsefe (Seçmeli)	5	0	0	5	0,00	% 0
TYT Sosyal	20	5	4	11	4,00	% 20
Cevap Anahtarı	B	BCEADDCADACCAABCBDADBEDEE				
Cevaplarınız		aA d a BdB D				

	S	D	Y	B%
Tarih-1	0	0	0	0
İlk ve Orta Çağlarda İÇ Asya'daki Türk siyasi teşekküllerinin güç ve yönetim yapısını açıklar.	1	1	0	100
Türklerin Anadolu'ya yerleşmeye başlaması ile Türkiye Selçuklu Devleti'nin yıkılışı arasındaki süreçte meydana gelen 1	1	0	0	0
Tanzimat Fermanı, Islahat Fermanı ve Kanun-ı Esasi'nin içeriklerini küresel ve yerel siyasi şartlar bağlamında değerlendirir	1	0	0	0
Siyasi alanda meydana gelen gelişmeleri kavrar.	1	0	0	0
Düzenli ordunun kurulmasından Mudanya Ateşkes Antlaşması'na kadar meydana gelen gelişmeleri Türkiye'nin bağımsızlığına kadar	1	0	1	0
Coğrafya-1	0	0	0	0
Türkiye'de İklim	1	0	0	0
Dış Kuvvetler	1	0	0	0
Dünyada Nüfusun Dağılışı	1	0	0	0
Bölge ve Bölge Türleri	1	0	0	0
Afetlerin Genel Özellikleri	1	0	1	0
Felsefe	0	0	0	0
Düşünme ve akıl yürütmeye ilişkin kavramları açıklar.	1	1	0	100
Bilim felsefesinin konusunu ve problemlerini açıklar.	1	0	0	0
Örnek felsefi metinlerinden hareketle 18. yüzyıl -19. yüzyıl filozoflarının felsefi görüşlerini analiz eder.	1	0	0	0
Felsefenin anlamını açıklar.	1	0	1	0
Sanat felsefesinin konusunu ve problemlerini açıklar.	1	0	0	0
Din Küll. ve Ahl. Bil.	0	0	0	0
Din ve İslam	1	1	0	100
İslam ve İbadet	1	0	0	0
Din ve Hayat	1	0	1	0

	Soru	Doğru	Yanlış	Boş	Net	Başarı
Fizik	7	1	2	4	0,50	% 7
Kimya	7	1	5	1	-0,25	% 0
Biyoloji	6	0	2	4	-0,50	% 0
TYT Fen	20	2	9	9	-0,25	% 0
Cevap Anahtarı	B	DECDECCDECCABEBCEAEED				
Cevaplarınız		a CacaCbdd e e				

	S	D	Y	B%
Fizik	0	0	0	0
Fiziksel Niceliklerin Sınıflandırılması	1	0	1	0
Adezyon, Kohezyon, Yüzey Gerilimi ve Kılcallık	1	1	0	100
Elektrik Devreleri	1	0	0	0
İvme	1	0	1	0
Işık Şiddeti, Işık Akısı ve Aydınlanma	1	0	0	0
Dalgalarla İlgili Temel Kavramlar	1	0	0	0
Katı, Sıvı, Gaz Basıncı	1	0	0	0
Kimya	0	0	0	0
Kimya Disiplinleri ve Kimyacıların Çalışma Alanları	1	0	1	0
Atomun Yapısı	1	0	0	0
Güçlü Etkileşimler / İyonik Bağ	1	0	1	0
Güçlü Etkileşimler / Kovalent Bağ	1	0	1	0
Hâl Değişimi	1	0	1	0
Kimyasal Hesaplamalar / Miktar İçeren Problemler	1	1	0	100
Kimyasal Hesaplamalar / Sınırlayıcı Bileşen Hesaplamaları	1	1	0	100
Ayırma ve Safaştırma Teknikleri	1	0	1	0
Asit ve Bazların Metallerle Tepkimeleri	1	0	1	0
Biyoloji	0	0	0	0
Lipitler	1	0	1	0
Plastit	1	0	0	0
Hayvanlar	1	0	1	0
Mitoz	1	0	0	0
Cinsiyete Bağlı Kalıtım	1	0	0	0
Güncel Çevre Sorunları	1	0	0	0

BİLGİ SARMAL TG TYT 1

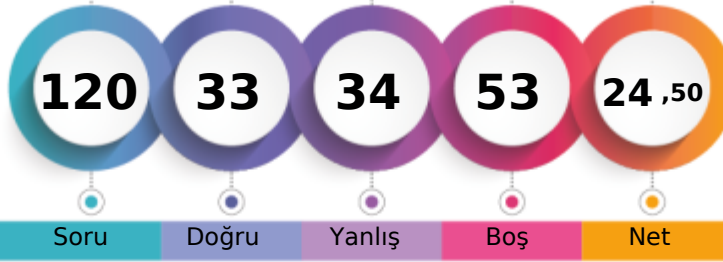

213,625 % 76,94

MANİSA / YUNUSEMRE
ÖZEL MANİSA KEP KİŞİSEL GELİŞİM KURSU11 - 11166
SUEDA ER

1. Öğrenci

Sizin yeriniz
(271888.)

Sonuncu Öğrenci

Soru

Doğru

Yanlış

Boş

Net

Şube

Kurum

İlçe

İl

Genel

Öğrenci Sıra No

72

430

1491

5988

271888 % 76,94

Sınava Katılan Öğrenci Sayısı

80

482

1675

7316

353399

	Soru	Doğru	Yanlış	Boş	Net	Başarı
TYT Türkçe	40	22	14	4	18,50	% 46
Cevap Anahtarı	B	EECDCCBADABACCCCEDEACBEDCECCDBAEABCAABAD				
Cevaplarınız		EECeCccA bBA CCCcEAeBEDCcaCCboddAeCAAe				

	S	D	Y	B%
Türkçe	0	0	0	0
Metne Sözcük Yerleştirme	1	1	0	100
Sözcükte Anlam	3	2	1	67
Cümleli Yorumlama ve Açıklama	2	1	1	50
Parçadaki Cümlelerin İçerik ve Özellikleri	1	1	0	100
Eklere ve Ek Çeşitleri	1	0	1	0
Ad Söylü Sözcükler - Karma	1	0	0	0
Ses Bilgisi - Karma	1	0	0	0
Noktalama İşaretleri - Karma	2	0	1	0
Bitişik ve Ayrı Yazılan Kelimeler	1	1	0	100
Yazım Kuralları - Karma	1	1	0	100
Cümlelerin Öğeleri - Karma	1	0	0	0
Paragrafta Ana Düşünce (Ana Fikir)	11	7	4	64
Paragrafa Özgü Soru Kökü	8	3	5	38
Paragrafta Anlatım Akışını Bozan Cümle	1	1	0	100
Paragrafa Cümle Yerleştirme	2	1	1	50
ANLATIM TEKNİKLERİ VE DÜŞÜNCEYİ GELİŞTİRME YOLLARI	1	1	0	100
Paragrafta Boş Bırakılan Yerleri Tamamlama	4	3	1	75
Paragrafta Yardımcı Düşünceler	2	1	1	50
Cümlelerden Paragraf Oluşturma	1	0	1	0
Paragrafın Karşılık Olduğu Soruyu Belirleme	1	0	1	0
Bir Paragrafa Bağlı Çoklu Sorular	6	4	2	67
Paragrafın Konusu	1	1	0	100

	Soru	Doğru	Yanlış	Boş	Net	Başarı
Matematik-1	30	0	2	28	-0,50	% 0
Geometri	10	0	0	10	0,00	% 0
TYT Matematik	40	0	2	38	-0,50	% 0
Cevap Anahtarı	B	BBEDBDBDBCDAAABCCDABBACBACCCDBBECAEABEB				
Cevaplarınız		a b				

	S	D	Y	B%
Matematik-1	0	0	0	0
RASYONEL SAYILAR	1	0	0	0
Rasyonel Sayılar	1	0	0	0
Üslü İfadeler	1	0	1	0
Kökü İfadeler	1	0	0	0
Mutlak Değerli Denklemler	1	0	0	0
Aralık Kavramı ve Basit Eşitsizlikler	1	0	0	0
Tek ve Çift Sayılar	1	0	0	0
Çok Bilinmeyenli Denklemler	1	0	0	0
Asal Sayılar ve Aralarında Asal Sayılar	1	0	0	0
Küme Kavramı ve Kümelere İşlemler	1	0	0	0
Önemeler ve Bileşik Önemeler	1	0	1	0
Fonksiyon Grafikleri	1	0	0	0
Faktöriyel Kavramı	1	0	0	0
Bölünebilme Kuralları	1	0	0	0
Dört İşlem Yeteneği	1	0	0	0
VERİ	1	0	0	0
Sayı Problemleri	3	0	0	0
Kesir Problemleri	2	0	0	0
Yüzde, Kar-Zarar Problemleri	2	0	0	0
Hareket Problemleri	1	0	0	0

	Soru	Doğru	Yanlış	Boş	Net	Başarı
Tarih-1	5	2	2	1	1,50	% 30
Coğrafya-1	5	1	4	0	0,00	% 0
Felsefe	5	1	3	1	0,25	% 5
Din Kült. ve Ahl. Bil.	5	4	1	0	3,75	% 75
Felsefe (Seçmeli)	5	0	0	5	0,00	% 0
TYT Sosyal	20	8	10	2	5,50	% 28
Cevap Anahtarı	B	BCEADDCADACCAABCBDADBEDEEA				
Cevaplarınız		ce ADeeAbb bAccCBDbD				

	S	D	Y	B%
Tarih-1	0	0	0	0
İlk ve Orta Çağlarda İç Asya'daki Türk siyasi teşekküllerinin güç ve yönetim yapısını açıklar.	1	1	0	100
Türklerin Anadolu'ya yerleşmeye başlaması ile Türkiye Selçuklu Devleti'nin yıkılışı arasındaki süreçte meydana gelen 1	1	1	0	100
Tanzimat Fermanı, Islahat Fermanı ve Kanun-ı Esasi'nin içeriklerini küresel ve yerel siyasi şartlar bağlamında değerlendirir	1	0	1	0
Siyasi alanda meydana gelen gelişmeleri kavrar.	1	0	1	0
Düzenli ordunun kurulmasından Mudanya Ateşkes Antlaşması'na kadar meydana gelen gelişmeleri Türkiye'nin bağımsızlığına kadar	1	0	0	0
Coğrafya-1	0	0	0	0
Türkiye'de İklim	1	0	1	0
Dış Kuvvetler	1	0	1	0
Dünyada Nüfusun Dağılışı	1	0	1	0
Bölge ve Bölge Türleri	1	0	1	0
Afetlerin Genel Özellikleri	1	1	0	100
Felsefe	0	0	0	0
Düşünme ve akıl yürütmeye ilişkin kavramları açıklar.	1	0	1	0
Bilim felsefesinin konusunu ve problemlerini açıklar.	1	0	1	0
Örnek felsefi metinlerinden hareketle 18. yüzyıl -19. yüzyıl filozoflarının felsefi görüşlerini analiz eder.	1	0	0	0
Felsefenin anlamını açıklar.	1	0	1	0
Sanat felsefesinin konusunu ve problemlerini açıklar.	1	1	0	100
Din Kült. ve Ahl. Bil.	0	0	0	0
Din ve İslam	1	1	0	100
İslam ve İbadet	1	0	1	0
Din ve Hayat	1	1	0	100

	Soru	Doğru	Yanlış	Boş	Net	Başarı
Fizik	7	1	5	1	-0,25	% 0
Kimya	7	2	2	3	1,50	% 21
Biyoloji	6	0	1	5	-0,25	% 0
TYT Fen	20	3	8	9	1,00	% 5
Cevap Anahtarı	B	DECDECCDECCABEBCEAEED				
Cevaplarınız		cE cadbeE C ce				

	S	D	Y	B%
Fizik	0	0	0	0
Fiziksel Niceliklerin Sınıflandırılması	1	0	1	0
Adezyon, Kohezyon, Yüzey Gerilimi ve Kılcallık	1	0	1	0
Elektrik Devreleri	1	0	1	0
İvme	1	1	0	100
Işık Şiddeti, Işık Akısı ve Aydınlanma	1	0	0	0
Dalgalarla İlgili Temel Kavramlar	1	0	1	0
Katı, Sıvı, Gaz Basıncı	1	0	1	0
Kimya	0	0	0	0
Kimya Disiplinleri ve Kimyacıların Çalışma Alanları	1	0	0	0
Atomun Yapısı	1	0	1	0
Güçlü Etkileşimler / İyonik Bağ	1	0	1	0
Güçlü Etkileşimler / Kovalent Bağ	1	0	1	0
Hâl Değişimi	1	1	0	100
Kimyasal Hesaplamalar / Miktar İçeren Problemler	1	0	0	0
Kimyasal Hesaplamalar / Sınırlayıcı Bileşen Hesaplamaları	1	0	0	0
Ayırma ve Safaştırma Teknikleri	1	1	0	100
Asit ve Bazların Metallerle Tepkimeleri	1	0	0	0
Biyoloji	0	0	0	0
Lipitler	1	0	0	0
Plastit	1	0	0	0
Hayvanlar	1	0	1	0
Mitoz	1	0	0	0
Cinsiyete Bağlı Kalıtım	1	0	0	0
Güncel Çevre Sorunları	1	0	0	0

BİLGİ SARMAL TG TYT 1

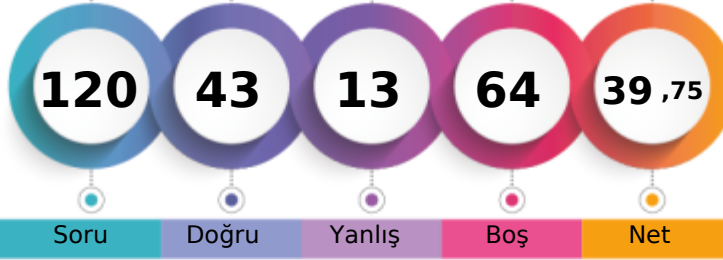

258,373 % 47,88

MANİSA / YUNUSEMRE
ÖZEL MANİSA KEP KİŞİSEL GELİŞİM KURSU11 - 11175
SÜMEYYE ERDİNÇ

1. Öğrenci

Sizin yeriniz
(169197.)

Sonuncu Öğrenci

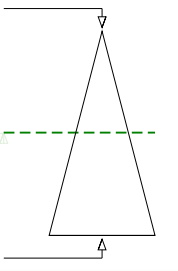

Soru Doğru Yanlış Boş Net

Şube Kurum İlçe İl Genel

Öğrenci Sıra No 48 327 1140 3806 169197 % 47,88

Sınava Katılan Öğrenci Sayısı 80 482 1675 7316 353399

		Soru	Doğru	Yanlış	Boş	Net	Başarı
TYT Türkçe		40	30	7	3	28,25	% 71
Cevap Anahtarı	A	ABEECDDBADDABACCCDEACBEDCECCDBAEABCAB					
Cevaplarınız		dBEECD C DDcBc CCCaEACBEDCEBCaCAEAeCAAB					

	S	D	Y	B%
Türkçe	0	0	0	0
Metne Sözcük Yerleştirme	1	0	1	0
Sözcükte Anlam	3	3	0	100
Cümleyi Yorumlama ve Açıklama	2	2	0	100
Parçadaki Cümlelerin İçerik ve Özellikleri	1	1	0	100
Eklere ve Ek Çeşitleri	1	0	0	0
Ad Söylü Sözcükler - Karma	1	0	0	0
Ses Bilgisi - Karma	1	1	0	100
Noktalamaya İşaretleri - Karma	2	1	1	50
Bitişik ve Ayrı Yazılan Kelimeler	1	1	0	100
Yazım Kuralları - Karma	1	0	1	0
Cümlelerin Öğeleri - Karma	1	0	0	0
Paragrafın Ana Düşünce (Ana Fikir)	11	11	0	100
Paragrafa Özgü Soru Kökü	8	7	1	88
Paragrafa Anlatım Akışını Bozan Cümle	1	1	0	100
Paragrafa Cümle Yerleştirme	2	0	2	0
ANLATIM TEKNİKLERİ VE DÜŞÜNCEYİ GELİŞTİRME YOLLARI	1	1	0	100
Paragrafa Boş Bırakılan Yerleri Tamamlama	4	4	0	100
Paragrafa Yardımcı Düşünceler	2	2	0	100
Cümlelerden Paragraf Oluşturma	1	0	1	0
Paragrafın Karşılık Olduğu Soruyu Belirleme	1	1	0	100
Bir Paragrafa Bağlı Çoklu Sorular	6	5	1	83
Paragrafın Konusu	1	1	0	100

		Soru	Doğru	Yanlış	Boş	Net	Başarı
Matematik-1		30	13	5	12	11,75	% 39
Geometri		10	0	1	9	-0,25	% 0
TYT Matematik		40	13	6	21	11,50	% 29
Cevap Anahtarı	A	BDBBEDBDCDBDCAAABCCDABBACBACBEBBCEAEAB					
Cevaplarınız		BDcBaD DCDaeCDAAc C B a					

	S	D	Y	B%
Matematik-1	0	0	0	0
RASYONEL SAYILAR	1	1	0	100
Rasyonel Sayılar	1	1	0	100
Üslü İfadeler	1	0	1	0
Kökü İfadeler	1	1	0	100
Mutlak Değerli Denklemler	1	0	1	0
Aralık Kavramı ve Basit Eşitsizlikler	1	1	0	100
Tek ve Çift Sayılar	1	0	0	0
Çok Bilinmeyenli Denklemler	1	1	0	100
Asal Sayılar ve Aralarında Asal Sayılar	1	1	0	100
Küme Kavramı ve Kümelerde İşlemler	1	1	0	100
Önemeler ve Bileşik Önemeler	1	0	1	0
Fonksiyon Grafikleri	1	0	1	0
Faktöriyel Kavramı	1	1	0	100
Bölünebilirlik Kuralları	1	1	0	100
Dört İşlem Yeteneği	1	1	0	100
VERİ	1	1	0	100
Sayı Problemleri	3	0	1	0
Kesir Problemleri	2	0	0	0
Yüzde, Kar-Zarar Problemleri	2	1	0	50
Hareket Problemleri	1	0	0	0

		Soru	Doğru	Yanlış	Boş	Net	Başarı
TYT Sosyal		20	0	0	20	0,00	% 0
Cevap Anahtarı	A	ADBCEDADCBACCADACBDABEBEE					
Cevaplarınız							

	S	D	Y	B%
Tarih-1	0	0	0	0
İlk ve Orta Çağlarda İç Asya'daki Türk siyasi teşekküllerinin güç ve yönetim yapısını açıklar.	1	0	0	0
Türklerin Anadolu'ya yerleşmeye başlaması ile Türkiye Selçuklu Devleti'nin yıkılışı arasındaki süreçte meydana gelen	1	0	0	0
Tanzimat Fermanı, Islahat Fermanı ve Kanun-ı Esasi'nin içeriklerini küresel ve yerel siyasi şartlar bağlamında değerlendirir	1	0	0	0
Siyasi alanda meydana gelen gelişmeleri kavrar.	1	0	0	0
Düzenli ordunun kurulmasından Mudanya Ateşkes Antlaşması'na kadar meydana gelen gelişmeleri Türkiye'nin bağımı:	1	0	0	0
Coğrafya-1	0	0	0	0
Türkiye'de İklim	1	0	0	0
Dış Kuvvetler	1	0	0	0
Dünyada Nüfusun Dağılışı	1	0	0	0
Bölge ve Bölge Türleri	1	0	0	0
Afetlerin Genel Özellikleri	1	0	0	0
Felsefe	0	0	0	0
Düşünme ve akıl yürütmeye ilişkin kavramları açıklar.	1	0	0	0
Bilim felsefesinin konusunu ve problemlerini açıklar.	1	0	0	0
Örnek felsefi metinlerinden hareketle 18. yüzyıl -19. yüzyıl filozoflarının felsefi görüşlerini analiz eder.	1	0	0	0
Felsefenin anlamını açıklar.	1	0	0	0
Sanat felsefesinin konusunu ve problemlerini açıklar.	1	0	0	0
Din Küt. ve Ahl. Bil.	0	0	0	0
Din ve İslam	1	0	0	0
İslam ve İbadet	1	0	0	0
Din ve Hayat	1	0	0	0
Dünya ve Ahiret	1	0	0	0
Kur'an'da Bazı Kavramlar	1	0	0	0
Felsefe (Seçmeli)	0	0	0	0
Örnek felsefi metinlerden hareketle 15. yüzyıl-17. yüzyıl filozoflarının felsefi görüşlerini analiz eder.	2	0	0	0
Din felsefesinin konusunu ve sorularını açıklar.	1	0	0	0
Felsefi düşüncenin özelliklerini açıklar.	1	0	0	0
MS 2. yüzyıl-MS 15. yüzyıl felsefesinin karakteristik özelliklerini açıklar.	1	0	0	0

		Soru	Doğru	Yanlış	Boş	Net	Başarı
TYT Fen		20	0	0	20	0,00	% 0
Cevap Anahtarı	A	CCDECEBEDECCAEBCEAE					
Cevaplarınız							

	S	D	Y	B%
Fizik	0	0	0	0
Fiziksel Niceliklerin Sınıflandırılması	1	0	0	0
Adezyon, Kohzyon, Yüzey Gerilimi ve Kılcalık	1	0	0	0
Elektrik Devreleri	1	0	0	0
İvme	1	0	0	0
Işık Şiddeti, Işık Akısı ve Aydınlanma	1	0	0	0
Dalgalarla İlgili Temel Kavramlar	1	0	0	0
Katı, Sıvı, Gaz Basıncı	1	0	0	0
Kimya	0	0	0	0
Kimya Disiplinleri ve Kimyacıların Çalışma Alanları	1	0	0	0
Atomun Yapısı	1	0	0	0
Güçlü Etkileşimler / İyonik Bağ	1	0	0	0
Güçlü Etkileşimler / Kovalent Bağ	1	0	0	0
Hâl Değişimi	1	0	0	0
Kimyasal Hesaplamalar / Miktar İçeren Problemler	1	0	0	0
Kimyasal Hesaplamalar / Sınırlayıcı Bileşen Hesaplamaları	1	0	0	0
Ayırma ve Safılaştırma Teknikleri	1	0	0	0
Asit ve Bazların Metallerle Tepkimeleri	1	0	0	0
Biyoloji	0	0	0	0
Lipitler	1	0	0	0
Plastit	1	0	0	0
Hayvanlar	1	0	0	0
Mitoz	1	0	0	0
Cinsiyete Bağlı Kalıtım	1	0	0	0
Güncel Çevre Sorunları	1	0	0	0

BİLGİ SARMAL TG TYT 1

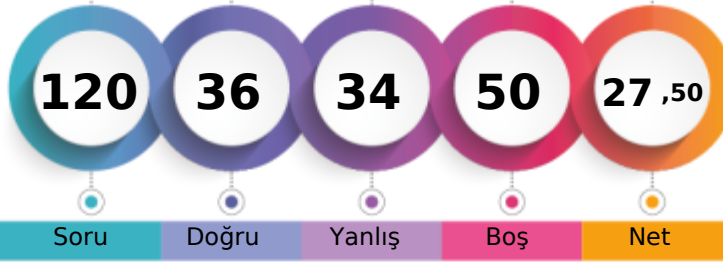

222,633 % 71,50

MANİSA / YUNUSEMRE
ÖZEL MANİSA KEP KİŞİSEL GELİŞİM KURSU11 - 0
ŞURA ARSLAN

1. Öğrenci

Sizin yeriniz
(252671.)

Sonuncu Öğrenci

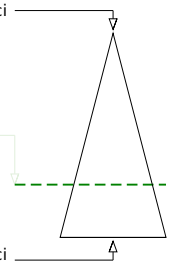

Soru Doğru Yanlış Boş Net

Şube Kurum İlçe İl Genel

Öğrenci Sıra No 66 411 1434 5577 252671 % 71,50

Sınava Katılan Öğrenci Sayısı 80 482 1675 7316 353399

	Soru	Doğru	Yanlış	Boş	Net	Başarı
TYT Türkçe	40	22	13	5	18,75	% 47
Cevap Anahtarı	B	EECDCCBADABACCCCEDEACBEDCECCDBAEABCAABAD				
Cevaplarınız		aECeC BAD cb CCCDaACBaDdacCaDBAdedCAAB				

	S	D	Y	B%
Türkçe	0	0	0	0
Metne Sözcük Yerleştirme	1	1	0	100
Sözcükte Anlam	3	2	1	67
Cümleyi Yorumlama ve Açıklama	2	1	1	50
Parçadaki Cümlelerin İçerik ve Özellikleri	1	1	0	100
Eklere ve Ek Çeşitleri	1	0	0	0
Ad Söylü Sözcükler - Karma	1	0	0	0
Ses Bilgisi - Karma	1	0	0	0
Noktalama İşaretleri - Karma	2	1	0	50
Bitişik ve Ayrı Yazılan Kelimeler	1	0	1	0
Yazım Kuralları - Karma	1	0	1	0
Cümlelerin Öğeleri - Karma	1	0	0	0
Paragrafın Ana Düşünce (Ana Fikir)	11	6	5	55
Paragrafa Özgü Soru Kökü	8	4	4	50
Paragrafa Anlatım Akışını Bozan Cümle	1	1	0	100
Paragrafa Cümle Yerleştirme	2	1	1	50
ANLATIM TEKNİKLERİ VE DÜŞÜNCEYİ GELİŞTİRME YOLLARI	1	0	1	0
Paragrafta Boş Bırakılan Yerleri Tamamlama	4	4	0	100
Paragrafta Yardımcı Düşünceler	2	2	0	100
Cümlelerden Paragraf Oluşturma	1	1	0	100
Paragrafın Karşılık Olduğu Soruyu Belirleme	1	1	0	100
Bir Paragrafa Bağlı Çoklu Sorular	6	4	2	67
Paragrafın Konusu	1	0	1	0

	Soru	Doğru	Yanlış	Boş	Net	Başarı
Matematik-1	30	6	3	21	5,25	% 18
Geometri	10	0	0	10	0,00	% 0
TYT Matematik	40	6	3	31	5,25	% 13
Cevap Anahtarı	B	BBEBDBDBDCDAAABCCDABBACBACCCDBBECAEABEB				
Cevaplarınız		cEce B CDA B				

	S	D	Y	B%
Matematik-1	0	0	0	0
RASYONEL SAYILAR	1	1	0	100
Rasyonel Sayılar	1	0	0	0
Üslü İfadeler	1	0	0	0
Köklü İfadeler	1	0	1	0
Mutlak Değerli Denklemler	1	1	0	100
Aralık Kavramı ve Basit Eşitsizlikler	1	0	1	0
Tek ve Çift Sayılar	1	0	1	0
Çok Bilinmeyenli Denklemler	1	0	0	0
Asal Sayılar ve Aralarında Asal Sayılar	1	0	0	0
Küme Kavramı ve Kümelere İşlemler	1	0	0	0
Önemeler ve Bileşik Önemeler	1	0	0	0
Fonksiyon Grafikleri	1	0	0	0
Faktöriyel Kavramı	1	1	0	100
Bölünebilme Kuralları	1	1	0	100
Dört İşlem Yeteneği	1	1	0	100
VERİ	1	0	0	0
Sayı Problemleri	3	0	0	0
Kesir Problemleri	2	0	0	0
Yüzde, Kar-Zarar Problemleri	2	0	0	0
Hareket Problemleri	1	0	0	0

	Soru	Doğru	Yanlış	Boş	Net	Başarı
Tarih-1	5	0	0	5	0,00	% 0
Coğrafya-1	5	0	0	5	0,00	% 0
Felsefe	5	0	3	2	-0,75	% 0
Din Kült. ve Ahl. Bil.	5	4	1	0	3,75	% 75
Felsefe (Seçmeli)	5	0	0	5	0,00	% 0
TYT Sosyal	20	4	4	12	3,00	% 15
Cevap Anahtarı	B	BCEADDCADACCAABCBDADBEAAA				
Cevaplarınız		bceCBdbD				

	S	D	Y	B%
Tarih-1	0	0	0	0
İlk ve Orta Çağlarda İÇ Asya'daki Türk siyasi teşekküllerinin güç ve yönetim yapısını açıklar.	1	0	0	0
Türklerin Anadolu'ya yerleşmeye başlaması ile Türkiye Selçuklu Devleti'nin yıkılışı arasındaki süreçte meydana gelen 1	1	0	0	0
Tanzimat Fermanı, Islahat Fermanı ve Kanun-ı Esasi'nin içeriklerini küresel ve yerel siyasi şartlar bağlamında değerlendirir	1	0	0	0
Siyasi alanda meydana gelen gelişmeleri kavrar.	1	0	0	0
Düzenli ordunun kurulmasından Mudanya Ateşkes Antlaşması'na kadar meydana gelen gelişmeleri Türkiye'nin bağımsızlığına kadar	1	0	0	0
Coğrafya-1	0	0	0	0
Türkiye'de İklim	1	0	0	0
Dış Kuvvetler	1	0	0	0
Dünyada Nüfusun Dağılışı	1	0	0	0
Bölge ve Bölge Türleri	1	0	0	0
Afetlerin Genel Özellikleri	1	0	0	0
Felsefe	0	0	0	0
Düşünme ve akıl yürütmeye ilişkin kavramları açıklar.	1	0	1	0
Bilim felsefesinin konusunu ve problemlerini açıklar.	1	0	1	0
Örnek felsefi metinlerinden hareketle 18. yüzyıl -19. yüzyıl filozoflarının felsefi görüşlerini analiz eder.	1	0	0	0
Felsefenin anlamını açıklar.	1	0	0	0
Sanat felsefesinin konusunu ve problemlerini açıklar.	1	0	1	0
Din Kült. ve Ahl. Bil.	0	0	0	0
Din ve İslam	1	1	0	100
İslam ve İbadet	1	0	1	0
Din ve Hayat	1	1	0	100

	Soru	Doğru	Yanlış	Boş	Net	Başarı
Fizik	7	2	5	0	0,75	% 11
Kimya	7	1	4	2	0,00	% 0
Biyoloji	6	1	5	0	-0,25	% 0
TYT Fen	20	4	14	2	0,50	% 3
Cevap Anahtarı	B	DECDECCDECCABEBCEAEED				
Cevaplarınız		DaCbdbeb da BbdddEce				

	S	D	Y	B%
Fizik	0	0	0	0
Fiziksel Niceliklerin Sınıflandırılması	1	0	1	0
Adezyon, Kohezyon, Yüzey Gerilimi ve Kılcallık	1	0	1	0
Elektrik Devreleri	1	1	0	100
İvme	1	0	1	0
Işık Şiddeti, Işık Akısı ve Aydınlanma	1	1	0	100
Dalgalarla İlgili Temel Kavramlar	1	0	1	0
Katı, Sıvı, Gaz Basıncı	1	0	1	0
Kimya	0	0	0	0
Kimya Disiplinleri ve Kimyacıların Çalışma Alanları	1	1	0	100
Atomun Yapısı	1	0	1	0
Güçlü Etkileşimler / İyonik Bağ	1	0	1	0
Güçlü Etkileşimler / Kovalent Bağ	1	0	1	0
Hâl Değişimi	1	0	0	0
Kimyasal Hesaplamalar / Miktar İçeren Problemler	1	0	1	0
Kimyasal Hesaplamalar / Sınırlayıcı Bileşen Hesaplamaları	1	0	1	0
Ayırma ve Safaştırma Teknikleri	1	0	1	0
Asit ve Bazların Metallerle Tepkimeleri	1	0	0	0
Biyoloji	0	0	0	0
Lipitler	1	0	1	0
Plastit	1	0	1	0
Hayvanlar	1	0	1	0
Mitoz	1	0	1	0
Cinsiyete Bağlı Kalıtım	1	0	1	0
Güncel Çevre Sorunları	1	1	0	100

BİLGİ SARMAL TG TYT 1

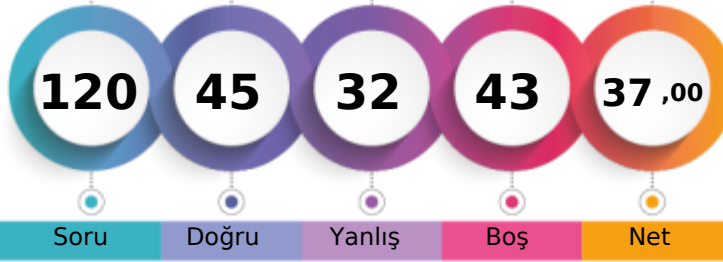

251,260 % 52,38

MANİSA / YUNUSEMRE
ÖZEL MANİSA KEP KİŞİSEL GELİŞİM KURSU11 - 0
TUĞRUL EREN

1. Öğrenci

Sizin yeriniz
(185124.)

Sonuncu Öğrenci

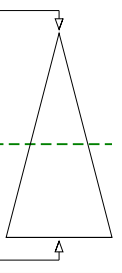

Soru Doğru Yanlış Boş Net

Şube Kurum İlçe İl Genel

Öğrenci Sıra No 52 345 1202 4164 185124 % 52,38

Sınava Katılan Öğrenci Sayısı 80 482 1675 7316 353399

		Soru	Doğru	Yanlış	Boş	Net	Başarı
TYT Türkçe		40	22	12	6	19,00	% 48
Cevap Anahtarı	B	EECDCCBADABACCCCEDEACBEDCECCDBAEABCAABAD					
Cevaplarınız		ECeC BdDAebCaCbDbAeBEDaaCCD AE eCAAB					

	S	D	Y	B%
Türkçe	0	0	0	0
Metne Sözcük Yerleştirme	1	0	1	0
Sözcükte Anlam	3	2	0	67
Cümleyi Yorumlama ve Açıklama	2	1	1	50
Parçadaki Cümlelerin İçerik ve Özellikleri	1	1	0	100
Eklere ve Ek Çeşitleri	1	0	0	0
Ad Söylü Sözcükler - Karma	1	0	0	0
Ses Bilgisi - Karma	1	0	0	0
Noktalamaya İşaretleri - Karma	2	2	0	100
Bitişik ve Ayrı Yazılan Kelimeler	1	0	1	0
Yazım Kuralları - Karma	1	0	1	0
Cümlelerin Öğeleri - Karma	1	1	0	100
Paragrafta Ana Düşünce (Ana Fikir)	11	7	4	64
Paragrafa Özgü Soru Kökü	8	5	3	63
Paragrafta Anlatım Akışını Bozan Cümle	1	0	1	0
Paragrafa Cümle Yerleştirme	2	2	0	100
ANLATIM TEKNİKLERİ VE DÜŞÜNCEYİ GELİŞTİRME YOLLARI	1	0	1	0
Paragrafta Boş Bırakılan Yerleri Tamamlama	4	3	1	75
Paragrafta Yardımcı Düşünceler	2	2	0	100
Cümlelerden Paragraf Oluşturma	1	0	0	0
Paragrafın Karşılık Olduğu Soruyu Belirleme	1	1	0	100
Bir Paragrafa Bağlı Çoklu Sorular	6	4	1	67
Paragrafın Konusu	1	0	0	0

		Soru	Doğru	Yanlış	Boş	Net	Başarı
Matematik-1		30	9	9	12	6,75	% 23
Geometri		10	1	2	7	0,50	% 5
TYT Matematik		40	10	11	19	7,25	% 18
Cevap Anahtarı	B	BBEBDBDBDCDAABCCDABBACBACCDBBECAEABEB					
Cevaplarınız		BBb ab ab d eBBCACBcdC E c e					

	S	D	Y	B%
Matematik-1	0	0	0	0
RASYONEL SAYILAR	1	0	1	0
Rasyonel Sayılar	1	0	0	0
Üslü İfadeler	1	1	0	100
Kökü İfadeler	1	1	0	100
Mutlak Değerli Denklemler	1	0	1	0
Aralık Kavramı ve Basit Eşitsizlikler	1	0	0	0
Tek ve Çift Sayılar	1	0	1	0
Çok Bilinmeyenli Denklemler	1	0	1	0
Asal Sayılar ve Aralarında Asal Sayılar	1	1	0	100
Küme Kavramı ve Kümelere İşlemler	1	0	0	0
Önemeler ve Bileşik Önemeler	1	0	1	0
Fonksiyon Grafikleri	1	0	0	0
Faktöriyel Kavramı	1	0	0	0
Bölünebilme Kuralları	1	0	0	0
Dört İşlem Yeteneği	1	0	0	0
VERİ	1	0	0	0
Sayı Problemleri	3	1	1	33
Kesir Problemleri	2	1	0	50
Yüzde, Kar-Zarar Problemleri	2	0	0	0
Hareket Problemleri	1	0	1	0

		Soru	Doğru	Yanlış	Boş	Net	Başarı
Tarih-1		5	3	1	1	2,75	% 55
Coğrafya-1		5	1	2	2	0,50	% 10
Felsefe		5	3	1	1	2,75	% 55
Din Kült. ve Ahl. Bil.		5	5	0	0	5,00	% 100
Felsefe (Seçmeli)		5	0	0	5	0,00	% 0
TYT Sosyal		20	12	4	4	11,00	% 55
Cevap Anahtarı	B	BCEADDCADACCAABCBDADBEDEEA					
Cevaplarınız		dCE D Ace CAAeCBDAD					

	S	D	Y	B%
Tarih-1	0	0	0	0
İlk ve Orta Çağlarda İç Asya'daki Türk siyasi teşekküllerinin güç ve yönetim yapısını açıklar.	1	0	0	0
Türklerin Anadolu'ya yerleşmeye başlaması ile Türkiye Selçuklu Devleti'nin yıkılışı arasındaki süreçte meydana gelen 1	1	1	0	100
Tanzimat Fermanı, Islahat Fermanı ve Kanun-ı Esasi'nin içeriklerini küresel ve yerel siyasi şartlar bağlamında değerlendirir	1	0	1	0
Siyasi alanda meydana gelen gelişmeleri kavrar.	1	1	0	100
Düzenli ordunun kurulmasından Mudanya Ateşkes Antlaşması'na kadar meydana gelen gelişmeleri Türkiye'nin bağımsızlığına kadar	1	1	0	100
Coğrafya-1	0	0	0	0
Türkiye'de İklim	1	0	1	0
Dış Kuvvetler	1	0	1	0
Dünyada Nüfusun Dağılışı	1	0	0	0
Bölge ve Bölge Türleri	1	0	0	0
Afetlerin Genel Özellikleri	1	1	0	100
Felsefe	0	0	0	0
Düşünme ve akıl yürütmeye ilişkin kavramları açıklar.	1	0	1	0
Bilim felsefesinin konusunu ve problemlerini açıklar.	1	1	0	100
Örnek felsefi metinlerinden hareketle 18. yüzyıl -19. yüzyıl filozoflarının felsefi görüşlerini analiz eder.	1	0	0	0
Felsefenin anlamını açıklar.	1	1	0	100
Sanat felsefesinin konusunu ve problemlerini açıklar.	1	1	0	100
Din Kült. ve Ahl. Bil.	0	0	0	0
Din ve İslam	1	1	0	100
İslam ve İbadet	1	1	0	100
Din ve Hayat	1	1	0	100

		Soru	Doğru	Yanlış	Boş	Net	Başarı
Fizik		7	0	4	3	-1,00	% 0
Kimya		7	0	1	6	-0,25	% 0
Biyoloji		6	1	0	5	1,00	% 17
TYT Fen		20	1	5	14	-0,25	% 0
Cevap Anahtarı	B	DECDECCDECCABEBCEAEED					
Cevaplarınız		cc ba a B					

	S	D	Y	B%
Fizik	0	0	0	0
Fiziksel Niceliklerin Sınıflandırılması	1	0	0	0
Adezyon, Kohezyon, Yüzey Gerilimi ve Kılcallık	1	0	0	0
Elektrik Devreleri	1	0	1	0
İvme	1	0	1	0
Işık Şiddeti, Işık Akısı ve Aydınlanma	1	0	0	0
Dalgalarla İlgili Temel Kavramlar	1	0	1	0
Katı, Sıvı, Gaz Basıncı	1	0	1	0
Kimya	0	0	0	0
Kimya Disiplinleri ve Kimyacıların Çalışma Alanları	1	0	0	0
Atomun Yapısı	1	0	0	0
Güçlü Etkileşimler / İyonik Bağ	1	0	0	0
Güçlü Etkileşimler / Kovalent Bağ	1	0	0	0
Hâl Değişimi	1	0	0	0
Kimyasal Hesaplamalar / Miktar İçeren Problemler	1	0	0	0
Kimyasal Hesaplamalar / Sınırlayıcı Bileşen Hesaplamaları	1	0	0	0
Ayırma ve Safaştırma Teknikleri	1	0	1	0
Asit ve Bazların Metallerle Tepkimeleri	1	0	0	0
Biyoloji	0	0	0	0
Lipitler	1	0	0	0
Plastit	1	0	0	0
Hayvanlar	1	1	0	100
Mitoz	1	0	0	0
Cinsiyete Bağlı Kalıtım	1	0	0	0
Güncel Çevre Sorunları	1	0	0	0

BİLGİ SARMAL TG TYT 1



333,800

%

15,12

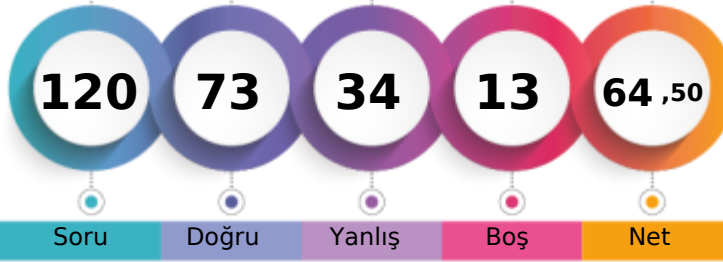
MANİSA / YUNUSEMRE
ÖZEL MANİSA KEP KİŞİSEL GELİŞİM KURSU11 - 11068
TÜRKER ÖZKAYA

1. Öğrenci

Sizin yeriniz
(53434.)

Sonuncu Öğrenci

Soru Doğru Yanlış Boş Net

Şube Kurum İlçe İl Genel

Öğrenci Sıra No 17 141 561 1266 53434 % 15,12

Sınava Katılan Öğrenci Sayısı 80 482 1675 7316 353399

	Soru	Doğru	Yanlış	Boş	Net	Başarı
TYT Türkçe	40	28	12	0	25,00	% 63
Cevap Anahtarı	A ABEECDDBADABACCCDEACBEDCEBCCDBAEABCAAB					
Cevaplarınız	cBaEceCbdaDABACCCDEACEdbdBdCbDaAdABCAAE					

	S	D	Y	B%
Türkçe	0	0	0	0
Metne Sözcük Yerleştirme	1	0	1	0
Sözcükte Anlam	3	2	1	67
Cümleyi Yorumlama ve Açıklama	2	1	1	50
Parçadaki Cümlelerin İçerik ve Özellikleri	1	1	0	100
Eklere ve Ek Çeşitleri	1	1	0	100
Ad Söylü Sözcükler - Karma	1	0	1	0
Ses Bilgisi - Karma	1	0	1	0
Noktalamaya İşaretleri - Karma	2	2	0	100
Bitişik ve Ayrı Yazılan Kelimeler	1	1	0	100
Yazım Kuralları - Karma	1	1	0	100
Cümlelerin Öğeleri - Karma	1	1	0	100
Paragrafta Ana Düşünce (Ana Fikir)	11	7	4	64
Paragrafa Özgü Soru Kökü	8	5	3	63
Paragrafta Anlatım Akışını Bozan Cümle	1	1	0	100
Paragrafa Cümle Yerleştirme	2	1	1	50
ANLATIM TEKNİKLERİ VE DÜŞÜNCEYİ GELİŞTİRME YOLLARI	1	1	0	100
Paragrafta Boş Bırakılan Yerleri Tamamlama	4	3	1	75
Paragrafta Yardımcı Düşünceler	2	2	0	100
Cümlelerden Paragraf Oluşturma	1	0	1	0
Paragrafın Karşılık Olduğu Soruyu Belirleme	1	1	0	100
Bir Paragrafa Bağlı Çoklu Sorular	6	5	1	83
Paragrafın Konusu	1	1	0	100

	Soru	Doğru	Yanlış	Boş	Net	Başarı
Matematik-1	30	21	4	5	20,00	% 67
Geometri	10	3	1	6	2,75	% 28
TYT Matematik	40	24	5	11	22,75	% 57
Cevap Anahtarı	A BDBBEDBDCDDCAAABCCDABBACBACBEBBEECAEAB					
Cevaplarınız	BDBBEDBDC b CDAABdCdb B ACBc aE BE					

	S	D	Y	B%
Matematik-1	0	0	0	0
RASYONEL SAYILAR	1	1	0	100
Rasyonel Sayılar	1	1	0	100
Üslü İfadeler	1	1	0	100
Kökü İfadeler	1	1	0	100
Mutlak Değerli Denklemler	1	1	0	100
Aralık Kavramı ve Basit Eşitsizlikler	1	1	0	100
Tek ve Çift Sayılar	1	1	0	100
Çok Bilinmeyenli Denklemler	1	1	0	100
Asal Sayılar ve Aralarında Asal Sayılar	1	1	0	100
Küme Kavramı ve Kümelere İşlemler	1	0	0	0
Önemeler ve Bileşik Önemeler	1	0	1	0
Fonksiyon Grafikleri	1	0	0	0
Faktöriyel Kavramı	1	1	0	100
Bölünebilme Kuralları	1	1	0	100
Dört İşlem Yeteneği	1	1	0	100
VERİ	1	1	0	100
Sayı Problemleri	3	2	1	67
Kesir Problemleri	2	1	0	50
Yüzde, Kar-Zarar Problemleri	2	2	0	100
Hareket Problemleri	1	0	1	0

	Soru	Doğru	Yanlış	Boş	Net	Başarı
Tarih-1	5	3	2	0	2,50	% 50
Coğrafya-1	5	3	2	0	2,50	% 50
Felsefe	5	2	2	1	1,50	% 30
Din Kült. ve Ahl. Bil.	5	4	1	0	3,75	% 75
Felsefe (Seçmeli)	5	0	0	5	0,00	% 0
TYT Sosyal	20	12	7	1	10,25	% 51
Cevap Anahtarı	A ADBCEDADCBACCADACBDAEBEE					
Cevaplarınız	cDBaEcADdABd dADbCBD					

	S	D	Y	B%
Tarih-1	0	0	0	0
İlk ve Orta Çağlarda İç Asya'daki Türk siyasi teşekküllerinin güç ve yönetim yapısını açıklar.	1	0	1	0
Türklerin Anadolu'ya yerleşmeye başlaması ile Türkiye Selçuklu Devleti'nin yıkılışı arasındaki süreçte meydana gelen 1	1	1	0	100
Tanzimat Fermanı, Islahat Fermanı ve Kanun-ı Esasi'nin içeriklerini küresel ve yerel siyasi şartlar bağlamında değerlendirir	1	1	0	100
Siyasi alanda meydana gelen gelişmeleri kavrar.	1	0	1	0
Düzenli ordunun kurulmasından Mudanya Ateşkes Antlaşması'na kadar meydana gelen gelişmeleri Türkiye'nin bağımsızlığına kadar	1	1	0	100
Coğrafya-1	0	0	0	0
Türkiye'de İklim	1	0	1	0
Dış Kuvvetler	1	1	0	100
Dünyada Nüfusun Dağılışı	1	1	0	100
Bölge ve Bölge Türleri	1	0	1	0
Afetlerin Genel Özellikleri	1	1	0	100
Felsefe	0	0	0	0
Düşünme ve akıl yürütmeye ilişkin kavramları açıklar.	1	1	0	100
Bilim felsefesinin konusunu ve problemlerini açıklar.	1	0	1	0
Örnek felsefi metinlerinden hareketle 18. yüzyıl -19. yüzyıl filozoflarının felsefi görüşlerini analiz eder.	1	0	0	0
Felsefenin anlamını açıklar.	1	0	1	0
Sanat felsefesinin konusunu ve problemlerini açıklar.	1	1	0	100
Din Kült. ve Ahl. Bil.	0	0	0	0
Din ve İslam	1	1	0	100
İslam ve İbadet	1	0	1	0
Din ve Hayat	1	1	0	100

	Soru	Doğru	Yanlış	Boş	Net	Başarı
Fizik	7	3	4	0	2,00	% 29
Kimya	7	2	4	1	1,00	% 14
Biyoloji	6	4	2	0	3,50	% 58
TYT Fen	20	9	10	1	6,50	% 33
Cevap Anahtarı	A CCDECEDEBEDECCAEBCEAE					
Cevaplarınız	CabEdcEdEeE ebeEdCAE					

	S	D	Y	B%
Fizik	0	0	0	0
Fiziksel Niceliklerin Sınıflandırılması	1	1	0	100
Adezyon, Kohezyon, Yüzey Gerilimi ve Kılcallık	1	0	1	0
Elektrik Devreleri	1	0	1	0
İvme	1	1	0	100
Işık Şiddeti, Işık Akısı ve Aydınlanma	1	0	1	0
Dalgalarla İlgili Temel Kavramlar	1	0	1	0
Katı, Sıvı, Gaz Basıncı	1	1	0	100
Kimya	0	0	0	0
Kimya Disiplinleri ve Kimyacıların Çalışma Alanları	1	0	1	0
Atomun Yapısı	1	1	0	100
Güçlü Etkileşimler / İyonik Bağ	1	0	1	0
Güçlü Etkileşimler / Kovalent Bağ	1	0	1	0
Hâl Değişimi	1	1	0	100
Kimyasal Hesaplamalar / Miktar İçeren Problemler	1	0	0	0
Kimyasal Hesaplamalar / Sınırlayıcı Bileşen Hesaplamaları	1	0	0	0
Ayırma ve Safaştırma Teknikleri	1	0	1	0
Asit ve Bazların Metallerle Tepkimeleri	1	0	1	0
Biyoloji	0	0	0	0
Lipitler	1	0	1	0
Plastit	1	1	0	100
Hayvanlar	1	0	1	0
Mitoz	1	1	0	100
Cinsiyete Bağlı Kalıtım	1	1	0	100
Güncel Çevre Sorunları	1	1	0	100

BİLGİ SARMAL TG TYT 1

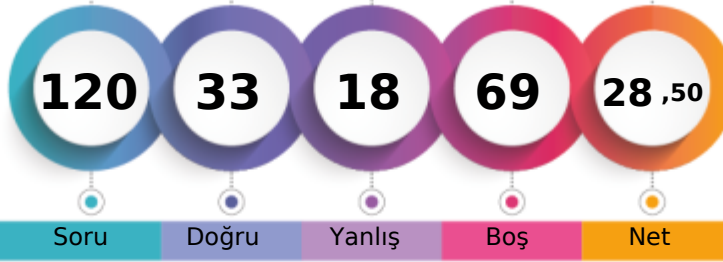

226,693 % 68,86

MANİSA / YUNUSEMRE
ÖZEL MANİSA KEP KİŞİSEL GELİŞİM KURSU11 - 11009
UĞUR ÖZEL

1. Öğrenci

Sizin yeriniz
(243348.)

Sonuncu Öğrenci

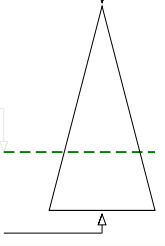

Soru Doğru Yanlış Boş Net

Şube Kurum İlçe İl Genel

Öğrenci Sıra No 64 405 1413 5404 243348 % 68,86

Sınava Katılan Öğrenci Sayısı 80 482 1675 7316 353399

		Soru	Doğru	Yanlış	Boş	Net	Başarı	
TYT Türkçe		40	13	5	22	11,75	% 29	
Cevap Anahtarı	B	EECDCCBADABACCCCEACBEDCECCDBAEABCAABAD						
Cevaplarınız		EECeCB	Bd	aE		d	BCAAeAD	

	S	D	Y	B%
Türkçe	0	0	0	0
Metne Sözcük Yerleştirme	1	0	0	0
Sözcükte Anlam	3	2	0	67
Cümleyi Yorumlama ve Açıklama	2	1	1	50
Parçadaki Cümlelerin İçerik ve Özellikleri	1	1	0	100
Eklere ve Ek Çeşitleri	1	1	0	100
Ad Söylü Sözcükler - Karma	1	1	0	100
Ses Bilgisi - Karma	1	1	0	100
Noktalama İşaretleri - Karma	2	0	0	0
Bitişik ve Ayrı Yazılan Kelimeler	1	1	0	100
Yazım Kuralları - Karma	1	0	1	0
Cümlelerin Öğeleri - Karma	1	0	0	0
Paragrafta Ana Düşünce (Ana Fikir)	11	1	2	9
Paragrafa Özgü Soru Kökü	8	1	1	13
Paragrafta Anlatım Akışını Bozan Cümle	1	0	0	0
Paragrafa Cümle Yerleştirme	2	0	1	0
ANLATIM TEKNİKLERİ VE DÜŞÜNCEYİ GELİŞTİRME YOLLARI	1	1	0	100
Paragrafta Boş Bırakılan Yerleri Tamamlama	4	1	0	25
Paragrafta Yardımcı Düşünceler	2	1	0	50
Cümlelerden Paragraf Oluşturma	1	0	0	0
Paragrafın Karşılık Olduğu Soruyu Belirleme	1	0	0	0
Bir Paragrafa Bağlı Çoklu Sorular	6	4	1	67
Paragrafın Konusu	1	0	0	0

		Soru	Doğru	Yanlış	Boş	Net	Başarı	
Matematik-1		30	7	4	19	6,00	% 20	
Geometri		10	5	0	5	5,00	% 50	
TYT Matematik		40	12	4	24	11,00	% 28	
Cevap Anahtarı	B	BBEDBDBDBCDAAABCCDABBACBACCDBBECAEABEB						
Cevaplarınız		cBae	D C	CD B	Bc		AEAB B	

	S	D	Y	B%
Matematik-1	0	0	0	0
RASYONEL SAYILAR	1	0	0	0
Rasyonel Sayılar	1	0	0	0
Üslü İfadeler	1	0	1	0
Kökü İfadeler	1	1	0	100
Mutlak Değerli Denklemler	1	0	1	0
Aralık Kavramı ve Basit Eşitsizlikler	1	0	1	0
Tek ve Çift Sayılar	1	0	0	0
Çok Bilinmeyenli Denklemler	1	0	0	0
Asal Sayılar ve Aralarında Asal Sayılar	1	0	0	0
Küme Kavramı ve Kümelere İşlemler	1	0	0	0
Önemeler ve Bileşik Önemeler	1	1	0	100
Fonksiyon Grafikleri	1	0	0	0
Faktöriyel Kavramı	1	1	0	100
Bölünebilme Kuralları	1	0	0	0
Dört İşlem Yeteneği	1	0	0	0
VERİ	1	0	0	0
Sayı Problemleri	3	1	0	33
Kesir Problemleri	2	1	0	50
Yüzde, Kar-Zarar Problemleri	2	2	0	100
Hareket Problemleri	1	0	0	0

		Soru	Doğru	Yanlış	Boş	Net	Başarı	
Tarih-1		5	2	2	1	1,50	% 30	
Coğrafya-1		5	1	2	2	0,50	% 10	
Felsefe		5	0	0	5	0,00	% 0	
Din Kült. ve Ahl. Bil.		5	0	0	5	0,00	% 0	
Felsefe (Seçmeli)		5	0	0	5	0,00	% 0	
TYT Sosyal		20	3	4	13	2,00	% 10	
Cevap Anahtarı	B	BCEADDCADACCAABCBDADBEESA						
Cevaplarınız		BbaA	ed	D				

	S	D	Y	B%
Tarih-1	0	0	0	0
İlk ve Orta Çağlarda İÇ Asya'daki Türk siyasi teşekküllerinin güç ve yönetim yapısını açıklar.	1	1	0	100
Türklerin Anadolu'ya yerleşmeye başlaması ile Türkiye Selçuklu Devleti'nin yıkılışı arasındaki süreçte meydana gelen 1	1	0	0	0
Tanzimat Fermanı, Islahat Fermanı ve Kanun-ı Esasi'nin içeriklerini küresel ve yerel siyasi şartlar bağlamında değerlendirir	1	1	0	100
Siyasi alanda meydana gelen gelişmeleri kavrar.	1	0	1	0
Düzenli ordunun kurulmasından Mudanya Ateşkes Antlaşması'na kadar meydana gelen gelişmeleri Türkiye'nin bağımı:	1	0	1	0
Coğrafya-1	0	0	0	0
Türkiye'de İklim	1	1	0	100
Dış Kuvvetler	1	0	0	0
Dünyada Nüfusun Dağılışı	1	0	1	0
Bölge ve Bölge Türleri	1	0	1	0
Afetlerin Genel Özellikleri	1	0	0	0
Felsefe	0	0	0	0
Düşünme ve akıl yürütmeye ilişkin kavramları açıklar.	1	0	0	0
Bilim felsefesinin konusunu ve problemlerini açıklar.	1	0	0	0
Örnek felsefi metinlerinden hareketle 18. yüzyıl -19. yüzyıl filozoflarının felsefi görüşlerini analiz eder.	1	0	0	0
Felsefenin anlamını açıklar.	1	0	0	0
Sanat felsefesinin konusunu ve problemlerini açıklar.	1	0	0	0
Din Kült. ve Ahl. Bil.	0	0	0	0
Din ve İslam	1	0	0	0
İslam ve İbadet	1	0	0	0
Din ve Hayat	1	0	0	0

		Soru	Doğru	Yanlış	Boş	Net	Başarı	
Fizik		7	2	3	2	1,25	% 18	
Kimya		7	1	2	4	0,50	% 7	
Biyoloji		6	2	0	4	2,00	% 33	
TYT Fen		20	5	5	10	3,75	% 19	
Cevap Anahtarı	B	DECDECCDECCABEBCEAEED						
Cevaplarınız		caC	Cac	dEBC				

	S	D	Y	B%
Fizik	0	0	0	0
Fiziksel Niceliklerin Sınıflandırılması	1	0	1	0
Adezyon, Kohezyon, Yüzey Gerilimi ve Kılçallık	1	1	0	100
Elektrik Devreleri	1	0	1	0
İvme	1	0	1	0
Işık Şiddeti, Işık Akısı ve Aydınlanma	1	1	0	100
Dalgalarla İlgili Temel Kavramlar	1	0	0	0
Katı, Sıvı, Gaz Basıncı	1	0	0	0
Kimya	0	0	0	0
Kimya Disiplinleri ve Kimyacıların Çalışma Alanları	1	0	1	0
Atomun Yapısı	1	1	0	100
Güçlü Etkileşimler / İyonik Bağ	1	0	1	0
Güçlü Etkileşimler / Kovalent Bağ	1	0	1	0
Hâl Değişimi	1	0	0	0
Kimyasal Hesaplamalar / Miktar İçeren Problemler	1	0	0	0
Kimyasal Hesaplamalar / Sınırlayıcı Bileşen Hesaplamaları	1	0	0	0
Ayırma ve Safaştırma Teknikleri	1	0	0	0
Asit ve Bazların Metallerle Tepkimeleri	1	0	0	0
Biyoloji	0	0	0	0
Lipitler	1	0	0	0
Plastit	1	0	0	0
Hayvanlar	1	1	0	100
Mitoz	1	1	0	100
Cinsiyete Bağlı Kalıtım	1	0	0	0
Güncel Çevre Sorunları	1	0	0	0

BİLGİ SARMAL TG TYT 1



373,298

%

6,51

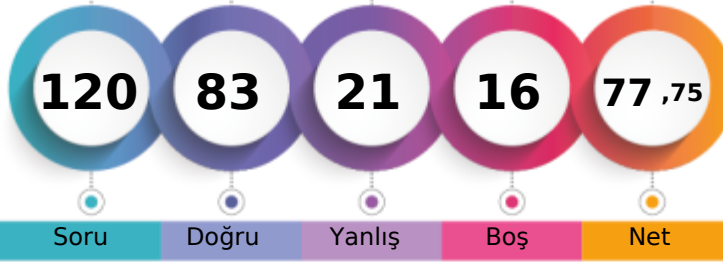
MANİSA / YUNUSEMRE
ÖZEL MANİSA KEP KİŞİSEL GELİŞİM KURSU11 - 0
YAĞIZFE SERBEST

1. Öğrenci

Sizin yeriniz
(22993.)

Sonuncu Öğrenci

Soru

Doğru

Yanlış

Boş

Net

Şube

Kurum

İlçe

İl

Genel

Öğrenci Sıra No

5

67

304

612

22993 % 6,51

Sınava Katılan Öğrenci Sayısı

80

482

1675

7316

353399

	Soru	Doğru	Yanlış	Boş	Net	Başarı
TYT Türkçe	40	31	5	4	29,75	% 74
Cevap Anahtarı	A	ABEECD CBAD DABACCDCDEACBEDCBCECDBAEABCAB				
Cevaplarınız		ABEEC CBADbABAeCCDCDEACBEDCB CbD AE dCAAe				

	S	D	Y	B%
Türkçe	0	0	0	0
Metne Sözcük Yerleştirme	1	1	0	100
Sözcükte Anlam	3	3	0	100
Cümleyi Yorumlama ve Açıklama	2	1	0	50
Parçadaki Cümlelerin İçerik ve Özellikleri	1	1	0	100
Eklere ve Ek Çeşitleri	1	1	0	100
Ad Söylü Sözcükler - Karma	1	1	0	100
Ses Bilgisi - Karma	1	1	0	100
Noktalamaya İşaretleri - Karma	2	1	1	50
Bitişik ve Ayrı Yazılan Kelimeler	1	1	0	100
Yazım Kuralları - Karma	1	1	0	100
Cümlelerin Öğeleri - Karma	1	0	1	0
Paragrafta Ana Düşünce (Ana Fikir)	11	9	1	82
Paragrafa Özgü Soru Kökü	8	6	1	75
Paragrafta Anlatım Akışını Bozan Cümle	1	1	0	100
Paragrafa Cümle Yerleştirme	2	1	1	50
ANLATIM TEKNİKLERİ VE DÜŞÜNCEYİ GELİŞTİRME YOLLARI	1	1	0	100
Paragrafta Boş Bırakılan Yerleri Tamamlama	4	4	0	100
Paragrafta Yardımcı Düşünceler	2	2	0	100
Cümlelerden Paragraf Oluşturma	1	0	0	0
Paragrafın Karşılık Olduğu Soruyu Belirleme	1	1	0	100
Bir Paragrafa Bağlı Çoklu Sorular	6	3	2	50
Paragrafın Konusu	1	0	0	0

	Soru	Doğru	Yanlış	Boş	Net	Başarı
Matematik-1	30	20	6	4	18,50	% 62
Geometri	10	3	0	7	3,00	% 30
TYT Matematik	40	23	6	11	21,50	% 54
Cevap Anahtarı	A	BDBBEDBDCDDBCDAAABCCDABBACBACBEBBEBCEAEAB				
Cevaplarınız		BDBCaDBDCDDBCeA ABCC dBdC CB dBE E				

	S	D	Y	B%
Matematik-1	0	0	0	0
RASYONEL SAYILAR	1	1	0	100
Rasyonel Sayılar	1	1	0	100
Üslü İfadeler	1	1	0	100
Kökü İfadeler	1	0	1	0
Mutlak Değerli Denklemler	1	0	1	0
Aralık Kavramı ve Basit Eşitsizlikler	1	1	0	100
Tek ve Çift Sayılar	1	1	0	100
Çok Bilinmeyenli Denklemler	1	1	0	100
Asal Sayılar ve Aralarında Asal Sayılar	1	1	0	100
Küme Kavramı ve Kümelere İşlemler	1	1	0	100
Önemeler ve Bileşik Önemeler	1	1	0	100
Fonksiyon Grafikleri	1	1	0	100
Faktöriyel Kavramı	1	1	0	100
Bölünebilme Kuralları	1	0	1	0
Dört İşlem Yeteneği	1	1	0	100
VERİ	1	0	0	0
Sayı Problemleri	3	3	0	100
Kesir Problemleri	2	2	0	100
Yüzde, Kar-Zarar Problemleri	2	1	0	50
Hareket Problemleri	1	0	1	0

	Soru	Doğru	Yanlış	Boş	Net	Başarı
Tarih-1	5	5	0	0	5,00	% 100
Coğrafya-1	5	4	1	0	3,75	% 75
Felsefe	5	5	0	0	5,00	% 100
Din Kült. ve Ahl. Bil.	5	4	1	0	3,75	% 75
Felsefe (Seçmeli)	5	0	0	5	0,00	% 0
TYT Sosyal	20	18	2	0	17,50	% 88
Cevap Anahtarı	A	ADBCEDADCBACCADACBDABEEBEE				
Cevaplarınız		ADBCEDADaBACCADbCBD				

	S	D	Y	B%
Tarih-1	0	0	0	0
İlk ve Orta Çağlarda İç Asya'daki Türk siyasi teşekküllerinin güç ve yönetim yapısını açıklar.	1	1	0	100
Türklerin Anadolu'ya yerleşmeye başlaması ile Türkiye Selçuklu Devleti'nin yıkılışı arasındaki süreçte meydana gelen 1	1	1	0	100
Tanzimat Fermanı, Islahat Fermanı ve Kanun-ı Esasi'nin içeriklerini küresel ve yerel siyasi şartlar bağlamında değerlendirir	1	1	0	100
Siyasi alanda meydana gelen gelişmeleri kavrar.	1	1	0	100
Düzenli ordunun kurulmasından Mudanya Ateşkes Antlaşması'na kadar meydana gelen gelişmeleri Türkiye'nin bağımsızlığına	1	1	0	100
Coğrafya-1	0	0	0	0
Türkiye'de İklim	1	1	0	100
Dış Kuvvetler	1	1	0	100
Dünyada Nüfusun Dağılışı	1	1	0	100
Bölge ve Bölge Türleri	1	0	1	0
Afetlerin Genel Özellikleri	1	1	0	100
Felsefe	0	0	0	0
Düşünme ve akıl yürütmeye ilişkin kavramları açıklar.	1	1	0	100
Bilim felsefesinin konusunu ve problemlerini açıklar.	1	1	0	100
Örnek felsefi metinlerinden hareketle 18. yüzyıl -19. yüzyıl filozoflarının felsefi görüşlerini analiz eder.	1	1	0	100
Felsefenin anlamını açıklar.	1	1	0	100
Sanat felsefesinin konusunu ve problemlerini açıklar.	1	1	0	100
Din Kült. ve Ahl. Bil.	0	0	0	0
Din ve İslam	1	1	0	100
İslam ve İbadet	1	0	1	0
Din ve Hayat	1	1	0	100

	Soru	Doğru	Yanlış	Boş	Net	Başarı
Fizik	7	4	3	0	3,25	% 46
Kimya	7	4	2	1	3,50	% 50
Biyoloji	6	3	3	0	2,25	% 38
TYT Fen	20	11	8	1	9,00	% 45
Cevap Anahtarı	A	CCDECEDEBEDECCADEBCEAE				
Cevaplarınız		CaccDEeEDE bAcEeeAE				

	S	D	Y	B%
Fizik	0	0	0	0
Fiziksel Niceliklerin Sınıflandırılması	1	1	0	100
Adezyon, Kohezyon, Yüzey Gerilimi ve Kılcallık	1	0	1	0
Elektrik Devreleri	1	0	1	0
İvme	1	0	1	0
Işık Şiddeti, Işık Akısı ve Aydınlanma	1	1	0	100
Dalgalarla İlgili Temel Kavramlar	1	1	0	100
Katı, Sıvı, Gaz Basıncı	1	1	0	100
Kimya	0	0	0	0
Kimya Disiplinleri ve Kimyacıların Çalışma Alanları	1	0	1	0
Atomun Yapısı	1	1	0	100
Güçlü Etkileşimler / İyonik Bağ	1	1	0	100
Güçlü Etkileşimler / Kovalent Bağ	1	1	0	100
Hâl Değişimi	1	1	0	100
Kimyasal Hesaplamalar / Miktar İçeren Problemler	1	0	0	0
Kimyasal Hesaplamalar / Sınırlayıcı Bileşen Hesaplamaları	1	0	0	0
Ayırma ve Safaştırma Teknikleri	1	0	1	0
Asit ve Bazların Metallerle Tepkimeleri	1	0	1	0
Biyoloji	0	0	0	0
Lipitler	1	0	1	0
Plastit	1	1	0	100
Hayvanlar	1	0	1	0
Mitoz	1	0	1	0
Cinsiyete Bağlı Kalıtım	1	1	0	100
Güncel Çevre Sorunları	1	1	0	100

BİLGİ SARMAL TG TYT 1

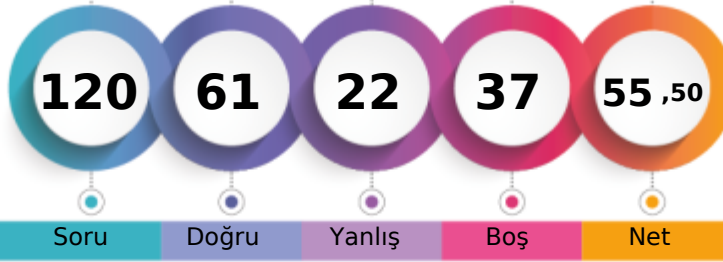

307,340 % 23,59

MANİSA / YUNUSEMRE
ÖZEL MANİSA KEP KİŞİSEL GELİŞİM KURSU11 - 0
YAVUZ BAKI

1. Öğrenci

Sizin yeriniz
(83353.)

Sonuncu Öğrenci

Soru Doğru Yanlış Boş Net

Şube Kurum İlçe İl Genel

Öğrenci Sıra No 27 198 750 1945 83353 % 23,59

Sınava Katılan Öğrenci Sayısı 80 482 1675 7316 353399

	Soru	Doğru	Yanlış	Boş	Net	Başarı
TYT Türkçe	40	23	8	9	21,00	% 53
Cevap Anahtarı	A ABEECD CBAD BACCDCDEACBDCBECDBAEABCAB					
Cevaplarınız	ABEECaC cD AbCCCDdAbBEDdBECdDBAd B					

	S	D	Y	B%
Türkçe	0	0	0	0
Metne Sözcük Yerleştirme	1	1	0	100
Sözcükte Anlam	3	3	0	100
Cümleyi Yorumlama ve Açıklama	2	1	1	50
Parçadaki Cümlelerin İçerik ve Özellikleri	1	1	0	100
Eklere ve Ek Çeşitleri	1	0	0	0
Ad Söylü Sözcükler - Karma	1	0	0	0
Ses Bilgisi - Karma	1	0	1	0
Noktalamaya İşaretleri - Karma	2	1	0	50
Bitişik ve Ayrı Yazılan Kelimeler	1	0	0	0
Yazım Kuralları - Karma	1	1	0	100
Cümlelerin Öğeleri - Karma	1	0	1	0
Paragrafa Ana Düşünce (Ana Fikir)	11	8	2	73
Paragrafa Özgü Soru Kökü	8	5	2	63
Paragrafa Anlatım Akışını Bozan Cümle	1	1	0	100
Paragrafa Cümle Yerleştirme	2	1	1	50
ANLATIM TEKNİKLERİ VE DÜŞÜNCEYİ GELİŞTİRME YOLLARI	1	0	1	0
Paragrafa Boş Bırakılan Yerleri Tamamlama	4	2	1	50
Paragrafa Yardımcı Düşünceler	2	1	0	50
Cümlelerden Paragraf Oluşturma	1	1	0	100
Paragrafın Karşılık Olduğu Soruyu Belirleme	1	1	0	100
Bir Paragrafa Bağlı Çoklu Sorular	6	1	0	17
Paragrafın Konusu	1	0	0	0

	Soru	Doğru	Yanlış	Boş	Net	Başarı
Matematik-1	30	9	2	19	8,50	% 28
Geometri	10	1	1	8	0,75	% 8
TYT Matematik	40	10	3	27	9,25	% 23
Cevap Anahtarı	A BDBBEDBDCDBCDAAABCCDABBACBACBEBBEBCEAEAB					
Cevaplarınız	BDcBa C A A C C B aE					

	S	D	Y	B%
Matematik-1	0	0	0	0
RASYONEL SAYILAR	1	1	0	100
Rasyonel Sayılar	1	1	0	100
Üslü İfadeler	1	0	1	0
Kökü İfadeler	1	1	0	100
Mutlak Değerli Denklemler	1	0	1	0
Aralık Kavramı ve Basit Eşitsizlikler	1	0	0	0
Tek ve Çift Sayılar	1	0	0	0
Çok Bilinmeyenli Denklemler	1	0	0	0
Asal Sayılar ve Aralarında Asal Sayılar	1	0	0	0
Küme Kavramı ve Kümelere İşlemler	1	0	0	0
Önemeler ve Bileşik Önemeler	1	0	0	0
Fonksiyon Grafikleri	1	0	0	0
Faktöriyel Kavramı	1	1	0	100
Bölünebilme Kuralları	1	0	0	0
Dört İşlem Yeteneği	1	1	0	100
VERİ	1	0	0	0
Sayı Problemleri	3	2	0	67
Kesir Problemleri	2	0	0	0
Yüzde, Kar-Zarar Problemleri	2	1	0	50
Hareket Problemleri	1	0	0	0

	Soru	Doğru	Yanlış	Boş	Net	Başarı
Tarih-1	5	3	2	0	2,50	% 50
Coğrafya-1	5	2	3	0	1,25	% 25
Felsefe	5	5	0	0	5,00	% 100
Din Kült. ve Ahl. Bil.	5	5	0	0	5,00	% 100
Felsefe (Seçmeli)	5	0	0	5	0,00	% 0
TYT Sosyal	20	15	5	0	13,75	% 69
Cevap Anahtarı	A ADBCEDADCBACCADACBDAEBEE					
Cevaplarınız	cDBbEaADedBACCADACBD					

	S	D	Y	B%
Tarih-1	0	0	0	0
İlk ve Orta Çağlarda İÇ Asya'daki Türk siyasi teşekküllerinin güç ve yönetim yapısını açıklar.	1	0	1	0
Türklerin Anadolu'ya yerleşmeye başlaması ile Türkiye Selçuklu Devleti'nin yıkılışı arasındaki süreçte meydana gelen 1	1	1	0	100
Tanzimat Fermanı, Islahat Fermanı ve Kanun-ı Esasi'nin içeriklerini küresel ve yerel siyasi şartlar bağlamında değerlendirir	1	1	0	100
Siyasi alanda meydana gelen gelişmeleri kavrar.	1	0	1	0
Düzenli ordunun kurulmasından Mudanya Ateşkes Antlaşması'na kadar meydana gelen gelişmeleri Türkiye'nin bağımsızlığına kadar	1	1	0	100
Coğrafya-1	0	0	0	0
Türkiye'de İklim	1	0	1	0
Dış Kuvvetler	1	1	0	100
Dünyada Nüfusun Dağılışı	1	1	0	100
Bölge ve Bölge Türleri	1	0	1	0
Afetlerin Genel Özellikleri	1	0	1	0
Felsefe	0	0	0	0
Düşünme ve akıl yürütmeye ilişkin kavramları açıklar.	1	1	0	100
Bilim felsefesinin konusunu ve problemlerini açıklar.	1	1	0	100
Örnek felsefi metinlerinden hareketle 18. yüzyıl -19. yüzyıl filozoflarının felsefi görüşlerini analiz eder.	1	1	0	100
Felsefenin anlamını açıklar.	1	1	0	100
Sanat felsefesinin konusunu ve problemlerini açıklar.	1	1	0	100
Din Kült. ve Ahl. Bil.	0	0	0	0
Din ve İslam	1	1	0	100
İslam ve İbadet	1	1	0	100
Din ve Hayat	1	1	0	100

	Soru	Doğru	Yanlış	Boş	Net	Başarı
Fizik	7	6	0	1	6,00	% 86
Kimya	7	3	4	0	2,00	% 29
Biyoloji	6	4	2	0	3,50	% 58
TYT Fen	20	13	6	1	11,50	% 58
Cevap Anahtarı	A CCDECDEBEDECCADEBCEAE					
Cevaplarınız	CCDE DEBbaEdbAeEBCbE					

	S	D	Y	B%
Fizik	0	0	0	0
Fiziksel Niceliklerin Sınıflandırılması	1	1	0	100
Adezyon, Kohezyon, Yüzey Gerilimi ve Kılcalılık	1	1	0	100
Elektrik Devreleri	1	1	0	100
İvme	1	1	0	100
Işık Şiddeti, Işık Akısı ve Aydınlanma	1	0	0	0
Dalgalarla İlgili Temel Kavramlar	1	1	0	100
Katı, Sıvı, Gaz Basıncı	1	1	0	100
Kimya	0	0	0	0
Kimya Disiplinleri ve Kimyacıların Çalışma Alanları	1	1	0	100
Atomun Yapısı	1	0	1	0
Güçlü Etkileşimler / İyonik Bağ	1	0	1	0
Güçlü Etkileşimler / Kovalent Bağ	1	0	1	0
Hâl Değişimi	1	1	0	100
Kimyasal Hesaplamalar / Miktar İçeren Problemler	1	0	1	0
Kimyasal Hesaplamalar / Sınırlayıcı Bileşen Hesaplamaları	1	0	1	0
Ayırma ve Safaştırma Teknikleri	1	0	1	0
Asit ve Bazların Metallerle Tepkimeleri	1	1	0	100
Biyoloji	0	0	0	0
Lipitler	1	0	1	0
Plastit	1	1	0	100
Hayvanlar	1	1	0	100
Mitoz	1	1	0	100
Cinsiyete Bağlı Kalıtım	1	0	1	0
Güncel Çevre Sorunları	1	1	0	100

BİLGİ SARMAL TG TYT 1

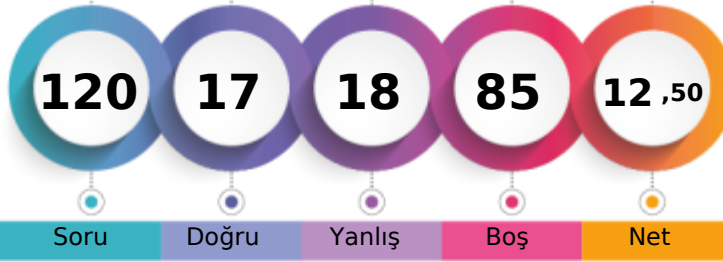

179,168 % 90,96

MANİSA / YUNUSEMRE
ÖZEL MANİSA KEP KİŞİSEL GELİŞİM KURSU11 - 0
YAVUZ SELİM SERİN

1. Öğrenci

Sizin yeriniz
(321467.)

Sonuncu Öğrenci

Soru Doğru Yanlış Boş Net

Şube Kurum İlçe İl Genel

Öğrenci Sıra No 77 472 1621 6902 321467 % 90,96

Sınava Katılan Öğrenci Sayısı 80 482 1675 7316 353399

		Soru	Doğru	Yanlış	Boş	Net	Başarı
TYT Türkçe		40	7	7	26	5,25	% 13
Cevap Anahtarı	A	ABEECDDBADDABACCCDEACBEDCBCECCDBAEABCAAB					
Cevaplarınız		AB CeC a c CC aaAea					

	S	D	Y	B%
Türkçe	0	0	0	0
Metne Sözcük Yerleştirme	1	1	0	100
Sözcükte Anlam	3	1	0	33
Cümleyi Yorumlama ve Açıklama	2	1	1	50
Parçadaki Cümlelerin İçerik ve Özellikleri	1	1	0	100
Eklere ve Ek Çeşitleri	1	0	0	0
Ad Söylü Sözcükler - Karma	1	0	0	0
Ses Bilgisi - Karma	1	0	0	0
Noktalamaya İşaretleri - Karma	2	0	1	0
Bitişik ve Ayrı Yazılan Kelimeler	1	0	0	0
Yazım Kuralları - Karma	1	0	1	0
Cümlelerin Öğeleri - Karma	1	0	0	0
Paragrafa Ana Düşünce (Ana Fikir)	11	2	0	18
Paragrafa Özgü Soru Kökü	8	2	0	25
Paragrafa Anlatım Akışını Bozan Cümle	1	0	0	0
Paragrafa Cümle Yerleştirme	2	0	1	0
ANLATIM TEKNİKLERİ VE DÜŞÜNCEYİ GELİŞTİRME YOLLARI	1	0	1	0
Paragrafa Boş Bırakılan Yerleri Tamamlama	4	1	2	25
Paragrafa Yardımcı Düşünceler	2	0	0	0
Cümlelerden Paragraf Oluşturma	1	0	0	0
Paragrafın Karşılık Olduğu Soruyu Belirleme	1	0	0	0
Bir Paragrafa Bağlı Çoklu Sorular	6	0	0	0
Paragrafın Konusu	1	0	0	0

		Soru	Doğru	Yanlış	Boş	Net	Başarı
TYT Matematik		40	0	0	40	0,00	% 0
Cevap Anahtarı	A	BDBBEDEBDCDDBCDAAABCCDABBCACBACBEBBEBCAEAB					
Cevaplarınız							

	S	D	Y	B%
Matematik-1	0	0	0	0
RASYONEL SAYILAR	1	0	0	0
Rasyonel Sayılar	1	0	0	0
Üslü ifadeler	1	0	0	0
Kökü ifadeler	1	0	0	0
Mutlak Değerli Denklemler	1	0	0	0
Aralık Kavramı ve Basit Eşitsizlikler	1	0	0	0
Tek ve Çift Sayılar	1	0	0	0
Çok Bilinmeyenli Denklemler	1	0	0	0
Asal Sayılar ve Aralarında Asal Sayılar	1	0	0	0
Küme Kavramı ve Kümelerde İşlemler	1	0	0	0
Önemler ve Bileşik Önemler	1	0	0	0
Fonksiyon Grafikleri	1	0	0	0
Faktöriyel Kavramı	1	0	0	0
Bölünebilirlik Kuralları	1	0	0	0
Dört İşlem Yeteneği	1	0	0	0
VERİ	1	0	0	0
Sayı Problemleri	3	0	0	0
Kesir Problemleri	2	0	0	0
Yüzde, Kar-Zarar Problemleri	2	0	0	0
Hareket Problemleri	1	0	0	0
Rutin Olmayan Problemler	2	0	0	0
Grafik Problemleri	1	0	0	0
Yaş Problemleri	1	0	0	0
Sayma Yöntemleri	1	0	0	0

		Soru	Doğru	Yanlış	Boş	Net	Başarı
Tarih-1		5	2	0	3	2,00	% 40
Coğrafya-1		5	3	0	2	3,00	% 60
Felsefe		5	1	3	1	0,25	% 5
Din Kült. ve Ahl. Bil.		5	0	2	3	-0,50	% 0
Felsefe (Seçmeli)		5	0	0	5	0,00	% 0
TYT Sosyal		20	6	5	9	4,75	% 24
Cevap Anahtarı	A	ADBCEDADCBACCADACBDAEBEE					
Cevaplarınız		AD DCABb acce					

	S	D	Y	B%
Tarih-1	0	0	0	0
İlk ve Orta Çağlarda İç Asya'daki Türk siyasi teşekküllerinin güç ve yönetim yapısını açıklar.	1	1	0	100
Türklerin Anadolu'ya yerleşmeye başlaması ile Türkiye Selçuklu Devleti'nin yıkılışı arasındaki süreçte meydana gelen	1	1	0	100
Tanzimat Fermanı, Islahat Fermanı ve Kanun-ı Esasi'nin içeriklerini küresel ve yerel siyasi şartlar bağlamında değerlendirir	1	0	0	0
Siyasi alanda meydana gelen gelişmeleri kavrar.	1	0	0	0
Düzenli ordunun kurulmasından Mudanya Ateşkes Antlaşması'na kadar meydana gelen gelişmeleri Türkiye'nin bağımı	1	0	0	0
Coğrafya-1	0	0	0	0
Türkiye'de İklim	1	0	0	0
Dış Kuvvetler	1	0	0	0
Dünyada Nüfusun Dağılışı	1	1	0	100
Bölge ve Bölge Türleri	1	1	0	100
Afetlerin Genel Özellikleri	1	1	0	100
Felsefe	0	0	0	0
Düşünme ve akıl yürütmeye ilişkin kavramları açıklar.	1	1	0	100
Bilim felsefesinin konusunu ve problemlerini açıklar.	1	0	1	0
Örnek felsefi metinlerinden hareketle 18. yüzyıl -19. yüzyıl filozoflarının felsefi görüşlerini analiz eder.	1	0	0	0
Felsefenin anlamını açıklar.	1	0	1	0
Sanat felsefesinin konusunu ve problemlerini açıklar.	1	0	1	0
Din Kült. ve Ahl. Bil.	0	0	0	0
Din ve İslam	1	0	1	0
İslam ve İbadet	1	0	1	0
Din ve Hayat	1	0	0	0

		Soru	Doğru	Yanlış	Boş	Net	Başarı
Fizik		7	1	5	1	-0,25	% 0
Kimya		7	1	0	6	1,00	% 14
Biyoloji		6	2	1	3	1,75	% 29
TYT Fen		20	4	6	10	2,50	% 13
Cevap Anahtarı	A	CCDECDEBEDECCADEBCEAE					
Cevaplarınız		ddDd ecB Be E					

	S	D	Y	B%
Fizik	0	0	0	0
Fiziksel Niceliklerin Sınıflandırılması	1	0	1	0
Adezyon, Kohezyon, Yüzey Gerilimi ve Kılcallık	1	0	1	0
Elektrik Devreleri	1	1	0	100
İvme	1	0	1	0
Işık Şiddeti, Işık Akısı ve Aydınlanma	1	0	0	0
Dalgalarla İlgili Temel Kavramlar	1	0	1	0
Katı, Sıvı, Gaz Basıncı	1	0	1	0
Kimya	0	0	0	0
Kimya Disiplinleri ve Kimyacıların Çalışma Alanları	1	0	0	100
Atomun Yapısı	1	1	0	0
Güçlü Etkileşimler / İyonik Bağ	1	0	0	0
Güçlü Etkileşimler / Kovalent Bağ	1	0	0	0
Hâl Değişimi	1	0	0	0
Kimyasal Hesaplamalar / Miktar İçeren Problemler	1	0	0	0
Kimyasal Hesaplamalar / Sınırlayıcı Bileşen Hesaplamaları	1	0	0	0
Ayırma ve Safaştırma Teknikleri	1	0	0	0
Asit ve Bazların Metallerle Tepkimeleri	1	0	0	0
Biyoloji	0	0	0	0
Lipitler	1	0	0	0
Plastit	1	0	0	0
Hayvanlar	1	1	0	100
Mitoz	1	0	1	0
Cinsiyete Bağlı Kalıtım	1	0	0	0
Güncel Çevre Sorunları	1	1	0	100

BİLGİ SARMAL TG TYT 1



338,488 % 13,87

MANİSA / YUNUSEMRE
ÖZEL MANİSA KEP KİŞİSEL GELİŞİM KURSU

11 - 589
YUSUF KAĞAN ALTAŞ

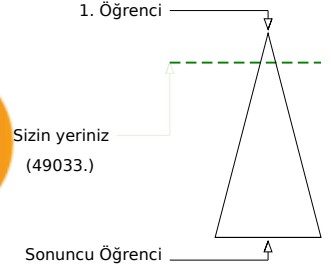

Soru Doğru Yanlış Boş Net

Şube Kurum İlçe İl Genel

Öğrenci Sıra No 14 128 526 1174 49033 % 13,87

Sınava Katılan Öğrenci Sayısı 80 482 1675 7316 353399

	Soru	Doğru	Yanlış	Boş	Net	Başarı
TYT Türkçe	40	31	5	4	29,75	% 74
Cevap Anahtarı	B EECDCBBADABACCCDEACBECDCDBAEABCAABAD					
Cevaplarınız	EECDCCBBEd BA CCCDEAEBCDCBcCbDdAEABCAAB					

	S	D	Y	B%
Türkçe	0	0	0	0
Metne Sözcük Yerleştirme	1	0	1	0
Sözcükte Anlam	3	3	0	100
Cümleyi Yorumlama ve Açıklama	2	2	0	100
Parçadaki Cümlelerin İçerik ve Özellikleri	1	1	0	100
Eklere ve Ek Çeşitleri	1	1	0	100
Ad Söylü Sözcükler - Karma	1	0	0	0
Ses Bilgisi - Karma	1	0	0	0
Noktalamaya İşaretleri - Karma	2	1	0	50
Bitişik ve Ayrı Yazılan Kelimeler	1	1	0	100
Yazım Kuralları - Karma	1	1	0	100
Cümlelerin Öğeleri - Karma	1	0	0	0
Paragrafta Ana Düşünce (Ana Fikir)	11	10	1	91
Paragrafa Özgü Soru Kökü	8	7	1	88
Paragrafta Anlatım Akışını Bozan Cümle	1	1	0	100
Paragrafa Cümle Yerleştirme	2	1	1	50
ANLATIM TEKNİKLERİ VE DÜŞÜNCEYİ GELİŞTİRME YOLLARI	1	1	0	100
Paragrafta Boş Bırakılan Yerleri Tamamlama	4	3	1	75
Paragrafta Yardımcı Düşünceler	2	2	0	100
Cümlelerden Paragraf Oluşturma	1	0	1	0
Paragrafın Karşılık Olduğu Soruyu Belirleme	1	1	0	100
Bir Paragrafa Bağlı Çoklu Sorular	6	6	0	100
Paragrafın Konusu	1	1	0	100

	Soru	Doğru	Yanlış	Boş	Net	Başarı
Matematik-1	30	10	5	15	8,75	% 29
Geometri	10	3	0	7	3,00	% 30
TYT Matematik	40	13	5	22	11,75	% 29
Cevap Anahtarı	B BBEDDBDBDCDAAABCCDABBACBACCDBBECAEABEB					
Cevaplarınız	BBaDB Debc Ae A B C C BEB					

	S	D	Y	B%
Matematik-1	0	0	0	0
RASYONEL SAYILAR	1	0	1	0
Rasyonel Sayılar	1	1	0	100
Üslü İfadeler	1	1	0	100
Kökü İfadeler	1	1	0	100
Mutlak Değerli Denklemler	1	0	1	0
Aralık Kavramı ve Basit Eşitsizlikler	1	1	0	100
Tek ve Çift Sayılar	1	1	0	100
Çok Bilinmeyenli Denklemler	1	0	0	0
Asal Sayılar ve Aralarında Asal Sayılar	1	1	0	100
Küme Kavramı ve Kümelere İşlemler	1	0	0	0
Önemeler ve Bileşik Önemeler	1	0	1	0
Fonksiyon Grafikleri	1	0	1	0
Faktöriyel Kavramı	1	0	0	0
Bölünebilme Kuralları	1	0	0	0
Dört İşlem Yeteneği	1	0	0	0
VERİ	1	1	0	100
Sayı Problemleri	3	0	1	0
Kesir Problemleri	2	0	0	0
Yüzde, Kar-Zarar Problemleri	2	0	0	0
Hareket Problemleri	1	1	0	100

	Soru	Doğru	Yanlış	Boş	Net	Başarı
Tarih-1	5	5	0	0	5,00	% 100
Coğrafya-1	5	3	1	1	2,75	% 55
Felsefe	5	5	0	0	5,00	% 100
Din Kült. ve Ahl. Bil.	5	5	0	0	5,00	% 100
Felsefe (Seçmeli)	5	0	0	5	0,00	% 0
TYT Sosyal	20	18	1	1	17,75	% 89
Cevap Anahtarı	B BCEADDCADACCAABCBDADBEDEEA					
Cevaplarınız	BCEADD AeACCAABCBDAD					

	S	D	Y	B%
Tarih-1	0	0	0	0
İlk ve Orta Çağlarda İç Asya'daki Türk siyasi teşekküllerinin güç ve yönetim yapısını açıklar.	1	1	0	100
Türklerin Anadolu'ya yerleşmeye başlaması ile Türkiye Selçuklu Devleti'nin yıkılışı arasındaki süreçte meydana gelen 1	1	1	0	100
Tanzimat Fermanı, Islahat Fermanı ve Kanun-ı Esasi'nin içeriklerini küresel ve yerel siyasi şartlar bağlamında değerlendirir	1	1	0	100
Siyasi alanda meydana gelen gelişmeleri kavrar.	1	1	0	100
Düzenli ordunun kurulmasından Mudanya Ateşkes Antlaşması'na kadar meydana gelen gelişmeleri Türkiye'nin bağımsızlığına	1	1	0	100
Coğrafya-1	0	0	0	0
Türkiye'de İklim	1	0	1	0
Dış Kuvvetler	1	1	0	100
Dünyada Nüfusun Dağılışı	1	1	0	100
Bölge ve Bölge Türleri	1	0	0	0
Afetlerin Genel Özellikleri	1	1	0	100
Felsefe	0	0	0	0
Düşünme ve akıl yürütmeye ilişkin kavramları açıklar.	1	1	0	100
Bilim felsefesinin konusunu ve problemlerini açıklar.	1	1	0	100
Örnek felsefi metinlerinden hareketle 18. yüzyıl -19. yüzyıl filozoflarının felsefi görüşlerini analiz eder.	1	1	0	100
Felsefenin anlamını açıklar.	1	1	0	100
Sanat felsefesinin konusunu ve problemlerini açıklar.	1	1	0	100
Din Kült. ve Ahl. Bil.	0	0	0	0
Din ve İslam	1	1	0	100
İslam ve İbadet	1	1	0	100
Din ve Hayat	1	1	0	100

	Soru	Doğru	Yanlış	Boş	Net	Başarı
Fizik	7	4	3	0	3,25	% 46
Kimya	7	2	3	2	1,25	% 18
Biyoloji	6	3	2	1	2,50	% 42
TYT Fen	20	9	8	3	7,00	% 35
Cevap Anahtarı	B DECDECCDECCABEBCEAEED					
Cevaplarınız	cEbaECCcE dAd B BEEe					

	S	D	Y	B%
Fizik	0	0	0	0
Fiziksel Niceliklerin Sınıflandırılması	1	1	0	100
Adezyon, Kohezyon, Yüzey Gerilimi ve Kılcallık	1	1	0	100
Elektrik Devreleri	1	0	1	0
İvme	1	1	0	100
Işık Şiddeti, Işık Akısı ve Aydınlanma	1	0	1	0
Dalgalarla İlgili Temel Kavramlar	1	0	1	0
Katı, Sıvı, Gaz Basıncı	1	1	0	100
Kimya	0	0	0	0
Kimya Disiplinleri ve Kimyacıların Çalışma Alanları	1	0	1	0
Atomun Yapısı	1	0	0	0
Güçlü Etkileşimler / İyonik Bağ	1	0	1	0
Güçlü Etkileşimler / Kovalent Bağ	1	0	1	0
Hâl Değişimi	1	1	0	100
Kimyasal Hesaplamalar / Miktar İçeren Problemler	1	0	0	0
Kimyasal Hesaplamalar / Sınırlayıcı Bileşen Hesaplamaları	1	0	0	0
Ayırma ve Safaştırma Teknikleri	1	0	1	0
Asit ve Bazların Metallerle Tepkimeleri	1	0	1	0
Biyoloji	0	0	0	0
Lipitler	1	0	1	0
Plastit	1	1	0	100
Hayvanlar	1	1	0	100
Mitoz	1	0	0	0
Cinsiyete Bağlı Kalıtım	1	0	1	0
Güncel Çevre Sorunları	1	1	0	100

BİLGİ SARMAL TG TYT 1

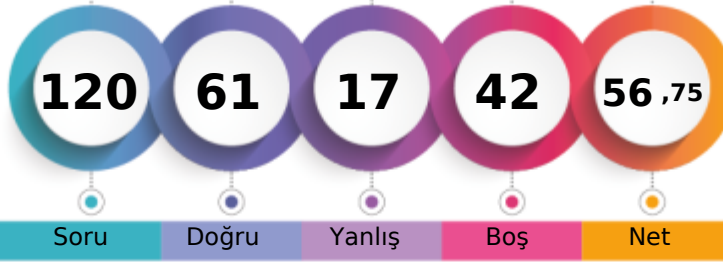

309,923 % 22,63

MANİSA / YUNUSEMRE
ÖZEL MANİSA KEP KİŞİSEL GELİŞİM KURSU11 - 0
ZEHRİ YILMAZER

1. Öğrenci

Sizin yeriniz
(79965.)

Sonuncu Öğrenci

Soru Doğru Yanlış Boş Net

Şube Kurum İlçe İl Genel

Öğrenci Sıra No 25 190 730 1871 79965 % 22,63

Sınava Katılan Öğrenci Sayısı 80 482 1675 7316 353399

		Soru	Doğru	Yanlış	Boş	Net	Başarı
TYT Türkçe		40	28	3	9	27,25	% 68
Cevap Anahtarı	B	EECDCCBBADABACCCDEACBEDCECCDBAEABCAABAD					
Cevaplarınız		ECDCBBADABA CCCDEACB DdB CdD E CAAB a					

	S	D	Y	B%
Türkçe	0	0	0	0
Metne Sözcük Yerleştirme	1	1	0	100
Sözcükte Anlam	3	2	0	67
Cümleyi Yorumlama ve Açıklama	2	2	0	100
Parçadaki Cümlelerin İçerik ve Özellikleri	1	1	0	100
Eklere ve Ek Çeşitleri	1	1	0	100
Ad Söylü Sözcükler - Karma	1	0	0	0
Ses Bilgisi - Karma	1	0	1	0
Noktalamaya İşaretleri - Karma	2	2	0	100
Bitişik ve Ayrı Yazılan Kelimeler	1	1	0	100
Yazım Kuralları - Karma	1	1	0	100
Cümlelerin Öğeleri - Karma	1	0	0	0
Paragrafta Ana Düşünce (Ana Fikir)	11	8	1	73
Paragrafa Özgü Soru Kökü	8	4	1	50
Paragrafta Anlatım Akışını Bozan Cümle	1	1	0	100
Paragrafa Cümle Yerleştirme	2	1	1	50
ANLATIM TEKNİKLERİ VE DÜŞÜNCEYİ GELİŞTİRME YOLLARI	1	1	0	100
Paragrafta Boş Bırakılan Yerleri Tamamlama	4	4	0	100
Paragrafta Yardımcı Düşüncüler	2	2	0	100
Cümlelerden Paragraf Oluşturma	1	0	0	0
Paragrafın Karşılık Olduğu Soruyu Belirleme	1	0	0	0
Bir Paragrafa Bağlı Çoklu Sorular	6	4	0	67
Paragrafın Konusu	1	0	0	0

		Soru	Doğru	Yanlış	Boş	Net	Başarı
Matematik-1		30	18	4	8	17,00	% 57
Geometri		10	0	0	10	0,00	% 0
TYT Matematik		40	18	4	18	17,00	% 43
Cevap Anahtarı	B	BBEDDBDBDCDAAABCCDABBACACBACCDBBECAEABEB					
Cevaplarınız		BBa DBb CDAbdBCCD BB A BACC					

	S	D	Y	B%
Matematik-1	0	0	0	0
RASYONEL SAYILAR	1	1	0	100
Rasyonel Sayılar	1	1	0	100
Üslü İfadeler	1	1	0	100
Köklü İfadeler	1	1	0	100
Mutlak Değerli Denklemler	1	0	1	0
Aralık Kavramı ve Basit Eşitsizlikler	1	0	0	0
Tek ve Çift Sayılar	1	0	0	0
Çok Bilinmeyenli Denklemler	1	0	0	0
Asal Sayılar ve Aralarında Asal Sayılar	1	1	0	100
Küme Kavramı ve Kümelere İşlemler	1	0	0	0
Önemeler ve Bileşik Önemeler	1	0	1	0
Fonksiyon Grafikleri	1	0	0	0
Faktöriyel Kavramı	1	1	0	100
Bölünebilme Kuralları	1	1	0	100
Dört İşlem Yeteneği	1	1	0	100
VERİ	1	0	1	0
Sayı Problemleri	3	2	1	67
Kesir Problemleri	2	2	0	100
Yüzde, Kar-Zarar Problemleri	2	2	0	100
Hareket Problemleri	1	0	0	0

		Soru	Doğru	Yanlış	Boş	Net	Başarı
Tarih-1		5	2	1	2	1,75	% 35
Coğrafya-1		5	1	0	4	1,00	% 20
Felsefe		5	3	1	1	2,75	% 55
Din Kült. ve Ahl. Bil.		5	5	0	0	5,00	% 100
Felsefe (Seçmeli)		5	0	0	5	0,00	% 0
TYT Sosyal		20	11	2	7	10,50	% 53
Cevap Anahtarı	B	BCEADDCADACCAABCBDADBEDEEA					
Cevaplarınız		c AD A CAgBCBDAD					

	S	D	Y	B%
Tarih-1	0	0	0	0
İlk ve Orta Çağlarda İÇ Asya'daki Türk siyasi teşekküllerinin güç ve yönetim yapısını açıklar.	1	1	0	100
Türklerin Anadolu'ya yerleşmeye başlaması ile Türkiye Selçuklu Devleti'nin yıkılışı arasındaki süreçte meydana gelen 1	1	1	0	100
Tanzimat Fermanı, İslahat Fermanı ve Kanun-ı Esasi'nin içeriklerini küresel ve yerel siyasi şartlar bağlamında değerlendirir	1	0	1	0
Siyasi alanda meydana gelen gelişmeleri kavrar.	1	0	0	0
Düzenli ordunun kurulmasından Mudanya Ateşkes Antlaşması'na kadar meydana gelen gelişmeleri Türkiye'nin bağımsızlığına kadar	1	0	0	0
Coğrafya-1	0	0	0	0
Türkiye'de İklim	1	0	0	0
Dış Kuvvetler	1	0	0	0
Dünyada Nüfusun Dağılışı	1	0	0	0
Bölge ve Bölge Türleri	1	0	0	0
Afetlerin Genel Özellikleri	1	1	0	100
Felsefe	0	0	0	0
Düşünme ve akıl yürütmeye ilişkin kavramları açıklar.	1	1	0	100
Bilim felsefesinin konusunu ve problemlerini açıklar.	1	0	1	0
Örnek felsefi metinlerinden hareketle 18. yüzyıl -19. yüzyıl filozoflarının felsefi görüşlerini analiz eder.	1	0	0	0
Felsefenin anlamını açıklar.	1	1	0	100
Sanat felsefesinin konusunu ve problemlerini açıklar.	1	1	0	100
Din Kült. ve Ahl. Bil.	0	0	0	0
Din ve İslam	1	1	0	100
İslam ve İbadet	1	1	0	100
Din ve Hayat	1	1	0	100

		Soru	Doğru	Yanlış	Boş	Net	Başarı
Fizik		7	1	3	3	0,25	% 4
Kimya		7	1	3	3	0,25	% 4
Biyoloji		6	2	2	2	1,50	% 25
TYT Fen		20	4	8	8	2,00	% 10
Cevap Anahtarı	B	DECDECCDECCABEBCEAEED					
Cevaplarınız		d bE ecE d d eCbE					

	S	D	Y	B%
Fizik	0	0	0	0
Fiziksel Niceliklerin Sınıflandırılması	1	0	1	0
Adezyon, Kohezyon, Yüzey Gerilimi ve Kılcallık	1	0	0	0
Elektrik Devreleri	1	0	0	0
İvme	1	0	1	0
Işık Şiddeti, Işık Akısı ve Aydınlanma	1	0	0	0
Dalgalarla İlgili Temel Kavramlar	1	0	1	0
Katı, Sıvı, Gaz Basıncı	1	1	0	100
Kimya	0	0	0	0
Kimya Disiplinleri ve Kimyacıların Çalışma Alanları	1	0	1	0
Atomun Yapısı	1	0	0	0
Güçlü Etkileşimler / İyonik Bağ	1	0	1	0
Güçlü Etkileşimler / Kovalent Bağ	1	0	1	0
Hâl Değişimi	1	1	0	100
Kimyasal Hesaplamalar / Miktar İçeren Problemler	1	0	0	0
Kimyasal Hesaplamalar / Sınırlayıcı Bileşen Hesaplamaları	1	0	0	0
Ayırma ve Safaştırma Teknikleri	1	0	1	0
Asit ve Bazların Metallerle Tepkimeleri	1	0	0	0
Biyoloji	0	0	0	0
Lipitler	1	0	0	0
Plastit	1	0	0	0
Hayvanlar	1	0	1	0
Mitoz	1	1	0	100
Cinsiyete Bağlı Kalıtım	1	0	1	0
Güncel Çevre Sorunları	1	1	0	100

BİLGİ SARMAL TG TYT 1

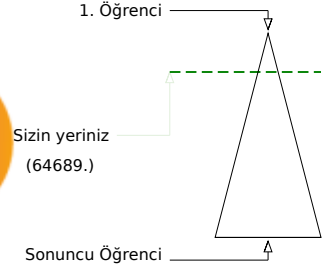
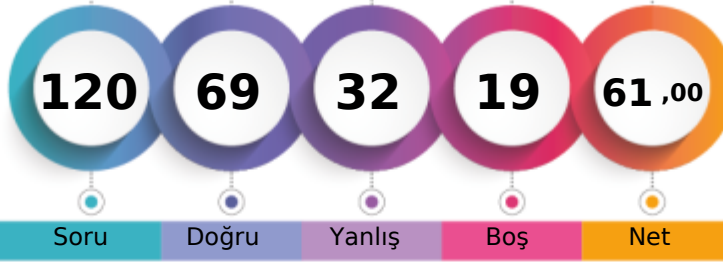

322,905 % 18,30

MANİSA / YUNUSEMRE
ÖZEL MANİSA KEP KİŞİSEL GELİŞİM KURSU11 - 0
ZEYNEL ÇELİK

Şube	Kurum	İlçe	İl	Genel
Öğrenci Sıra No	19	163	639	1537
Sınava Katılan Öğrenci Sayısı	80	482	1675	7316
				64689 % 18,30
				353399

	Soru	Doğru	Yanlış	Boş	Net	Başarı
TYT Türkçe	40	28	6	6	26,50	% 66
Cevap Anahtarı	B	EECDCCBADABACCCCEACBEDCECCDBAEABCAABAD				
Cevaplarınız		EECaCBBADbcAeCCCEACBEDCBcDBBAE CA				

	S	D	Y	B%
Türkçe	0	0	0	0
Metne Sözcük Yerleştirme	1	1	0	100
Sözcükte Anlam	3	3	0	100
Cümleyi Yorumlama ve Açıklama	2	1	1	50
Parçadaki Cümlelerin İçerik ve Özellikleri	1	1	0	100
Eklere ve Ek Çeşitleri	1	1	0	100
Ad Söylü Sözcükler - Karma	1	0	0	0
Ses Bilgisi - Karma	1	0	0	0
Noktalamaya İşaretleri - Karma	2	1	1	50
Bitişik ve Ayrı Yazılan Kelimeler	1	0	1	0
Yazım Kuralları - Karma	1	1	0	100
Cümlelerin Öğeleri - Karma	1	0	1	0
Paragrafta Ana Düşünce (Ana Fikir)	11	9	1	82
Paragrafa Özgü Soru Kökü	8	6	1	75
Paragrafta Anlatım Akışını Bozan Cümle	1	1	0	100
Paragrafa Cümle Yerleştirme	2	1	1	50
ANLATIM TEKNİKLERİ VE DÜŞÜNCEYİ GELİŞTİRME YOLLARI	1	1	0	100
Paragrafta Boş Bırakılan Yerleri Tamamlama	4	4	0	100
Paragrafta Yardımcı Düşünceler	2	1	0	50
Cümlelerden Paragraf Oluşturma	1	1	0	100
Paragrafın Karşılık Olduğu Soruyu Belirleme	1	1	0	100
Bir Paragrafa Bağlı Çoklu Sorular	6	2	0	33
Paragrafın Konusu	1	0	0	0

	Soru	Doğru	Yanlış	Boş	Net	Başarı
Matematik-1	30	18	7	5	16,25	% 54
Geometri	10	5	1	4	4,75	% 48
TYT Matematik	40	23	8	9	21,00	% 53
Cevap Anahtarı	B	BBEDBDBDBCDAAABCCDABBACBACCDBBECAEABEB				
Cevaplarınız		cBEbBDDBD C AAA Ca AaBCACcdC eE A BEB				

	S	D	Y	B%
Matematik-1	0	0	0	0
RASYONEL SAYILAR	1	1	0	100
Rasyonel Sayılar	1	1	0	100
Üslü İfadeler	1	0	1	0
Kökü İfadeler	1	1	0	100
Mutlak Değerli Denklemler	1	1	0	100
Aralık Kavramı ve Basit Eşitsizlikler	1	0	1	0
Tek ve Çift Sayılar	1	1	0	100
Çok Bilinmeyenli Denklemler	1	1	0	100
Asal Sayılar ve Aralarında Asal Sayılar	1	1	0	100
Küme Kavramı ve Kümelere İşlemler	1	0	0	0
Önemeler ve Bileşik Önemeler	1	1	0	100
Fonksiyon Grafikleri	1	0	0	0
Faktöriyel Kavramı	1	1	0	100
Bölünebilme Kuralları	1	0	0	0
Dört İşlem Yeteneği	1	1	0	100
VERİ	1	1	0	100
Sayı Problemleri	3	2	1	67
Kesir Problemleri	2	0	1	0
Yüzde, Kar-Zarar Problemleri	2	0	1	0
Hareket Problemleri	1	1	0	100

	Soru	Doğru	Yanlış	Boş	Net	Başarı
Tarih-1	5	1	4	0	0,00	% 0
Coğrafya-1	5	2	2	1	1,50	% 30
Felsefe	5	4	1	0	3,75	% 75
Din Kült. ve Ahl. Bil.	5	5	0	0	5,00	% 100
Felsefe (Seçmeli)	5	0	0	5	0,00	% 0
TYT Sosyal	20	12	7	1	10,25	% 51
Cevap Anahtarı	B	BCEADDCADACCAABCBDADBEDEEA				
Cevaplarınız		dbacDe AdbCdAABCBDAD				

	S	D	Y	B%
Tarih-1	0	0	0	0
İlk ve Orta Çağlarda İç Asya'daki Türk siyasi teşekküllerinin güç ve yönetim yapısını açıklar.	1	0	1	0
Türklerin Anadolu'ya yerleşmeye başlaması ile Türkiye Selçuklu Devleti'nin yıkılışı arasındaki süreçte meydana gelen 1	1	1	0	100
Tanzimat Fermanı, Islahat Fermanı ve Kanun-ı Esasi'nin içeriklerini küresel ve yerel siyasi şartlar bağlamında değerlendirir	1	0	1	0
Siyasi alanda meydana gelen gelişmeleri kavrar.	1	0	1	0
Düzenli ordunun kurulmasından Mudanya Ateşkes Antlaşması'na kadar meydana gelen gelişmeleri Türkiye'nin bağımı:	1	0	1	0
Coğrafya-1	0	0	0	0
Türkiye'de İklim	1	1	0	100
Dış Kuvvetler	1	0	1	0
Dünyada Nüfusun Dağılışı	1	0	1	0
Bölge ve Bölge Türleri	1	0	0	0
Afetlerin Genel Özellikleri	1	1	0	100
Felsefe	0	0	0	0
Düşünme ve akıl yürütmeye ilişkin kavramları açıklar.	1	1	0	100
Bilim felsefesinin konusunu ve problemlerini açıklar.	1	1	0	100
Örnek felsefi metinlerinden hareketle 18. yüzyıl -19. yüzyıl filozoflarının felsefi görüşlerini analiz eder.	1	1	0	100
Felsefenin anlamını açıklar.	1	0	1	0
Sanat felsefesinin konusunu ve problemlerini açıklar.	1	1	0	100
Din Kült. ve Ahl. Bil.	0	0	0	0
Din ve İslam	1	1	0	100
İslam ve İbadet	1	1	0	100
Din ve Hayat	1	1	0	100

	Soru	Doğru	Yanlış	Boş	Net	Başarı
Fizik	7	1	6	0	-0,50	% 0
Kimya	7	2	3	2	1,25	% 18
Biyoloji	6	3	2	1	2,50	% 42
TYT Fen	20	6	11	3	3,25	% 16
Cevap Anahtarı	B	DECDECCDECCABEBCEAEED				
Cevaplarınız		cdeeEadc edBEBcDeb				

	S	D	Y	B%
Fizik	0	0	0	0
Fiziksel Niceliklerin Sınıflandırılması	1	0	1	0
Adezyon, Kohezyon, Yüzey Gerilimi ve Kılcalılık	1	0	1	0
Elektrik Devreleri	1	0	1	0
İvme	1	0	1	0
Işık Şiddeti, Işık Akısı ve Aydınlanma	1	0	1	0
Dalgalarla İlgili Temel Kavramlar	1	0	1	0
Katı, Sıvı, Gaz Basıncı	1	1	0	100
Kimya	0	0	0	0
Kimya Disiplinleri ve Kimyacıların Çalışma Alanları	1	1	0	100
Atomun Yapısı	1	1	0	100
Güçlü Etkileşimler / İyonik Bağ	1	0	1	0
Güçlü Etkileşimler / Kovalent Bağ	1	0	1	0
Hâl Değişimi	1	0	0	0
Kimyasal Hesaplamalar / Miktar İçeren Problemler	1	0	0	0
Kimyasal Hesaplamalar / Sınırlayıcı Bileşen Hesaplamaları	1	0	0	0
Ayırma ve Safaştırma Teknikleri	1	0	1	0
Asit ve Bazların Metallerle Tepkimeleri	1	0	1	0
Biyoloji	0	0	0	0
Lipitler	1	0	0	0
Plastit	1	0	1	0
Hayvanlar	1	1	0	100
Mitoz	1	1	0	100
Cinsiyete Bağlı Kalıtım	1	0	1	0
Güncel Çevre Sorunları	1	1	0	100

BİLGİ SARMAL TG TYT 1



401,333

%

2,85

MANİSA / YUNUSEMRE
ÖZEL MANİSA KEP KİŞİSEL GELİŞİM KURSU11 - 11190
ZEYNEPNUR DOĞANER

1. Öğrenci

Sizin yeriniz
(10055.)

Sonuncu Öğrenci

Soru Doğru Yanlış Boş Net

Şube Kurum İlçe İl Genel

Öğrenci Sıra No 3 34 185 303 10055 % 2,85

Sınava Katılan Öğrenci Sayısı 80 482 1675 7316 353399

		Soru	Doğru	Yanlış	Boş	Net	Başarı	
TYT Türkçe		40	37	3	0	36,25	% 91	
Cevap Anahtarı	B	EECDCCBADABACCCCEACBEDCECCDBAEABCAABAD						
Cevaplarınız		EECeCBBADbBACCCCEACBEDCECCDBAEABCAABeD						

	S	D	Y	B%
Türkçe	0	0	0	0
Metne Sözcük Yerleştirme	1	1	0	100
Sözcükte Anlam	3	3	0	100
Cümleyi Yorumlama ve Açıklama	2	1	1	50
Parçadaki Cümlelerin İçerik ve Özellikleri	1	1	0	100
Eklere ve Ek Çeşitleri	1	1	0	100
Ad Söylü Sözcükler - Karma	1	0	1	0
Ses Bilgisi - Karma	1	1	0	100
Noktalama İşaretleri - Karma	2	1	1	50
Bitişik ve Ayrı Yazılan Kelimeler	1	1	0	100
Yazım Kuralları - Karma	1	1	0	100
Cümlelerin Öğeleri - Karma	1	1	0	100
Paragrafta Ana Düşünce (Ana Fikir)	11	11	0	100
Paragrafa Özgü Soru Kökü	8	8	0	100
Paragrafta Anlatım Akışını Bozan Cümle	1	1	0	100
Paragrafa Cümle Yerleştirme	2	2	0	100
ANLATIM TEKNİKLERİ VE DÜŞÜNCEYİ GELİŞTİRME YOLLARI	1	1	0	100
Paragrafta Boş Bırakılan Yerleri Tamamlama	4	4	0	100
Paragrafta Yardımcı Düşünceler	2	2	0	100
Cümlelerden Paragraf Oluşturma	1	1	0	100
Paragrafın Karşılık Olduğu Soruyu Belirleme	1	1	0	100
Bir Paragrafa Bağlı Çoklu Sorular	6	6	0	100
Paragrafın Konusu	1	1	0	100

		Soru	Doğru	Yanlış	Boş	Net	Başarı	
Matematik-1		30	20	7	3	18,25	% 61	
Geometri		10	5	1	4	4,75	% 48	
TYT Matematik		40	25	8	7	23,00	% 58	
Cevap Anahtarı	B	BBEDDBDBDCDAAABCCDABBACBACCDBBECAEABEB						
Cevaplarınız		cBEDaDDBb CbAA B CDABBACBAdbe BE A BEa						

	S	D	Y	B%
Matematik-1	0	0	0	0
RASYONEL SAYILAR	1	1	0	100
Rasyonel Sayılar	1	1	0	100
Üslü İfadeler	1	0	1	0
Kökü İfadeler	1	1	0	100
Mutlak Değerli Denklemler	1	1	0	100
Aralık Kavramı ve Basit Eşitsizlikler	1	1	0	100
Tek ve Çift Sayılar	1	0	1	0
Çok Bilinmeyenli Denklemler	1	1	0	100
Asal Sayılar ve Aralarında Asal Sayılar	1	0	1	0
Küme Kavramı ve Kümelere İşlemler	1	0	1	0
Önemeler ve Bileşik Önemeler	1	0	1	0
Fonksiyon Grafikleri	1	0	0	0
Faktöriyel Kavramı	1	1	0	100
Bölünebilme Kuralları	1	0	1	0
Dört İşlem Yeteneği	1	1	0	100
VERİ	1	1	0	100
Sayı Problemleri	3	1	0	33
Kesir Problemleri	2	2	0	100
Yüzde, Kar-Zarar Problemleri	2	2	0	100
Hareket Problemleri	1	1	0	100

		Soru	Doğru	Yanlış	Boş	Net	Başarı	
Tarih-1		5	3	0	2	3,00	% 60	
Coğrafya-1		5	4	1	0	3,75	% 75	
Felsefe		5	3	2	0	2,50	% 50	
Din Kült. ve Ahl. Bil.		5	5	0	0	5,00	% 100	
Felsefe (Seçmeli)		5	0	0	5	0,00	% 0	
TYT Sosyal		20	15	3	2	14,25	% 71	
Cevap Anahtarı	B	BCEADDCADACCAABCBDADBEDEEA						
Cevaplarınız	B	ADDeADAEcEABCBDAD						

	S	D	Y	B%
Tarih-1	0	0	0	0
İlk ve Orta Çağlarda İÇ Asya'daki Türk siyasi teşekküllerinin güç ve yönetim yapısını açıklar.	1	1	0	100
Türklerin Anadolu'ya yerleşmeye başlaması ile Türkiye Selçuklu Devleti'nin yıkılışı arasındaki süreçte meydana gelen 1	1	1	0	100
Tanzimat Fermanı, Islahat Fermanı ve Kanun-ı Esasi'nin içeriklerini küresel ve yerel siyasi şartlar bağlamında değerlendirir	1	1	0	100
Siyasi alanda meydana gelen gelişmeleri kavrar.	1	0	0	0
Düzenli ordunun kurulmasından Mudanya Ateşkes Antlaşması'na kadar meydana gelen gelişmeleri Türkiye'nin bağımsız	1	0	0	0
Coğrafya-1	0	0	0	0
Türkiye'de İklim	1	1	0	100
Dış Kuvvetler	1	1	0	100
Dünyada Nüfusun Dağılışı	1	1	0	100
Bölge ve Bölge Türleri	1	0	1	0
Afetlerin Genel Özellikleri	1	1	0	100
Felsefe	0	0	0	0
Düşünme ve akıl yürütmeye ilişkin kavramları açıklar.	1	1	0	100
Bilim felsefesinin konusunu ve problemlerini açıklar.	1	1	0	100
Örnek felsefi metinlerinden hareketle 18. yüzyıl -19. yüzyıl filozoflarının felsefi görüşlerini analiz eder.	1	0	1	0
Felsefenin anlamını açıklar.	1	1	0	100
Sanat felsefesinin konusunu ve problemlerini açıklar.	1	0	1	0
Din Kült. ve Ahl. Bil.	0	0	0	0
Din ve İslam	1	1	0	100
İslam ve İbadet	1	1	0	100
Din ve Hayat	1	1	0	100

		Soru	Doğru	Yanlış	Boş	Net	Başarı	
Fizik		7	6	1	0	5,75	% 82	
Kimya		7	6	1	0	5,75	% 82	
Biyoloji		6	3	3	0	2,25	% 38	
TYT Fen		20	15	5	0	13,75	% 69	
Cevap Anahtarı	B	DECDECCDECCABEBCEAEED						
Cevaplarınız		DEbDECCECCADeEeCeEEe						

	S	D	Y	B%
Fizik	0	0	0	0
Fiziksel Niceliklerin Sınıflandırılması	1	1	0	100
Adezyon, Kohezyon, Yüzey Gerilimi ve Kılcallık	1	1	0	100
Elektrik Devreleri	1	1	0	100
İvme	1	1	0	100
Işık Şiddeti, Işık Akısı ve Aydınlanma	1	0	1	0
Dalgalarla İlgili Temel Kavramlar	1	1	0	100
Katı, Sıvı, Gaz Basıncı	1	1	0	100
Kimya	0	0	0	0
Kimya Disiplinleri ve Kimyacıların Çalışma Alanları	1	0	1	0
Atomun Yapısı	1	1	0	100
Güçlü Etkileşimler / İyonik Bağ	1	1	0	100
Güçlü Etkileşimler / Kovalent Bağ	1	1	0	100
Hâl Değişimi	1	1	0	100
Kimyasal Hesaplamalar / Miktar İçeren Problemler	1	1	0	100
Kimyasal Hesaplamalar / Sınırlayıcı Bileşen Hesaplamaları	1	1	0	100
Ayırma ve Safaştırma Teknikleri	1	1	0	100
Asit ve Bazların Metallerle Tepkimeleri	1	1	0	100
Biyoloji	0	0	0	0
Lipitler	1	0	1	0
Plastit	1	1	0	100
Hayvanlar	1	0	1	0
Mitoz	1	1	0	100
Cinsiyete Bağlı Kalıtım	1	0	1	0
Güncel Çevre Sorunları	1	1	0	100

BİLGİ SARMAL TG TYT 1



197,285 % 85,01

MANİSA / YUNUSEMRE
ÖZEL MANİSA KEP KİŞİSEL GELİŞİM KURSU

11A - 1535

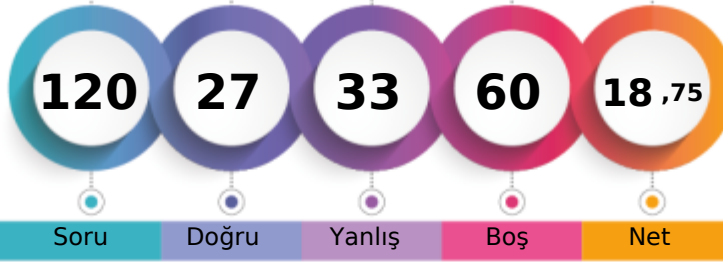

1. Öğrenci

Sizin yeriniz
(300409.)

Sonuncu Öğrenci

Soru Doğru Yanlış Boş Net

Şube Kurum İlçe İl Genel

Öğrenci Sıra No 20 455 1561 6537 300409 % 85,01

Sınava Katılan Öğrenci Sayısı 21 482 1675 7316 353399

	Soru	Doğru	Yanlış	Boş	Net	Başarı
TYT Türkçe	40	15	16	9	11,00	% 28
Cevap Anahtarı	A	ABEECDDBADDABACCCDEACBEDCBECCDBAEABCAB				
Cevaplarınız		ABBECECBbaaAcA CCCbEce E e ba ddeCA e				

	S	D	Y	B%
Türkçe	0	0	0	0
Metne Sözcük Yerleştirme	1	1	0	100
Sözcükte Anlam	3	2	1	67
Cümleyi Yorumlama ve Açıklama	2	1	1	50
Parçadaki Cümlelerin İçerik ve Özellikleri	1	1	0	100
Eklere ve Ek Çeşitleri	1	1	0	100
Ad Söylü Sözcükler - Karma	1	0	1	0
Ses Bilgisi - Karma	1	0	1	0
Noktalamaya İşaretleri - Karma	2	1	1	50
Bitişik ve Ayrı Yazılan Kelimeler	1	0	1	0
Yazım Kuralları - Karma	1	1	0	100
Cümlelerin Öğeleri - Karma	1	0	0	0
Paragrafta Ana Düşünce (Ana Fikir)	11	4	3	36
Paragrafa Özgü Soru Kökü	8	1	4	13
Paragrafta Anlatım Akışını Bozan Cümle	1	1	0	100
Paragrafa Cümle Yerleştirme	2	0	1	0
ANLATIM TEKNİKLERİ VE DÜŞÜNCEYİ GELİŞTİRME YOLLARI	1	1	0	100
Paragrafta Boş Bırakılan Yerleri Tamamlama	4	1	2	25
Paragrafta Yardımcı Düşünceler	2	0	1	0
Cümlelerden Paragraf Oluşturma	1	0	1	0
Paragrafın Karşılık Olduğu Soruyu Belirleme	1	0	0	0
Bir Paragrafa Bağlı Çoklu Sorular	6	2	3	33
Paragrafın Konusu	1	0	1	0

	Soru	Doğru	Yanlış	Boş	Net	Başarı
Matematik-1	30	1	2	27	0,50	% 2
Geometri	10	0	0	10	0,00	% 0
TYT Matematik	40	1	2	37	0,50	% 1
Cevap Anahtarı	A	BDBBEDBDCDDBCDAAABCCDABBACBACBEBBEBCEAEAB				
Cevaplarınız		a D c				

	S	D	Y	B%
Matematik-1	0	0	0	0
RASYONEL SAYILAR	1	0	1	0
Rasyonel Sayılar	1	0	0	0
Üslü İfadeler	1	0	0	0
Kökü İfadeler	1	0	0	0
Mutlak Değerli Denklemler	1	0	0	0
Aralık Kavramı ve Basit Eşitsizlikler	1	1	0	100
Tek ve Çift Sayılar	1	0	0	0
Çok Bilinmeyenli Denklemler	1	0	1	0
Asal Sayılar ve Aralarında Asal Sayılar	1	0	0	0
Küme Kavramı ve Kümelere İşlemler	1	0	0	0
Önemeler ve Bileşik Önemeler	1	0	0	0
Fonksiyon Grafikleri	1	0	0	0
Faktöriyel Kavramı	1	0	0	0
Bölünebilme Kuralları	1	0	0	0
Dört İşlem Yeteneği	1	0	0	0
VERİ	1	0	0	0
Sayı Problemleri	3	0	0	0
Kesir Problemleri	2	0	0	0
Yüzde, Kar-Zarar Problemleri	2	0	0	0
Hareket Problemleri	1	0	0	0

	Soru	Doğru	Yanlış	Boş	Net	Başarı
Tarih-1	5	0	2	3	-0,50	% 0
Coğrafya-1	5	1	2	2	0,50	% 10
Felsefe	5	1	4	0	0,00	% 0
Din Kült. ve Ahl. Bil.	5	5	0	0	5,00	% 100
Felsefe (Seçmeli)	5	0	0	5	0,00	% 0
TYT Sosyal	20	7	8	5	5,00	% 25
Cevap Anahtarı	A	ADBCEDADCBACCADACBDABEEBEE				
Cevaplarınız		b b b dABdbacDACBD				

	S	D	Y	B%
Tarih-1	0	0	0	0
İlk ve Orta Çağlarda İÇ Asya'daki Türk siyasi teşekküllerinin güç ve yönetim yapısını açıklar.	1	0	1	0
Türklerin Anadolu'ya yerleşmeye başlaması ile Türkiye Selçuklu Devleti'nin yıkılışı arasındaki süreçte meydana gelen 1	1	0	0	0
Tanzimat Fermanı, Islahat Fermanı ve Kanun-ı Esasi'nin içeriklerini küresel ve yerel siyasi şartlar bağlamında değerlendirir	1	0	0	0
Siyasi alanda meydana gelen gelişmeleri kavrar.	1	0	1	0
Düzenli ordunun kurulmasından Mudanya Ateşkes Antlaşması'na kadar meydana gelen gelişmeleri Türkiye'nin bağımsız	1	0	0	0
Coğrafya-1	0	0	0	0
Türkiye'de İklim	1	0	0	0
Dış Kuvvetler	1	0	1	0
Dünyada Nüfusun Dağılışı	1	0	0	0
Bölge ve Bölge Türleri	1	0	1	0
Afetlerin Genel Özellikleri	1	1	0	100
Felsefe	0	0	0	0
Düşünme ve akıl yürütmeye ilişkin kavramları açıklar.	1	1	0	100
Bilim felsefesinin konusunu ve problemlerini açıklar.	1	0	1	0
Örnek felsefi metinlerinden hareketle 18. yüzyıl -19. yüzyıl filozoflarının felsefi görüşlerini analiz eder.	1	0	1	0
Felsefenin anlamını açıklar.	1	0	1	0
Sanat felsefesinin konusunu ve problemlerini açıklar.	1	0	1	0
Din Kült. ve Ahl. Bil.	0	0	0	0
Din ve İslam	1	1	0	100
İslam ve İbadet	1	1	0	100
Din ve Hayat	1	1	0	100

	Soru	Doğru	Yanlış	Boş	Net	Başarı
Fizik	7	2	4	1	1,00	% 14
Kimya	7	1	2	4	0,50	% 7
Biyoloji	6	1	1	4	0,75	% 13
TYT Fen	20	4	7	9	2,25	% 11
Cevap Anahtarı	A	CCDECEDEBEDECCADEBCEAE				
Cevaplarınız		dac CbEd e C a E				

	S	D	Y	B%
Fizik	0	0	0	0
Fiziksel Niceliklerin Sınıflandırılması	1	0	1	0
Adezyon, Kohezyon, Yüzey Gerilimi ve Kılcallık	1	0	1	0
Elektrik Devreleri	1	0	1	0
İvme	1	0	0	0
Işık Şiddeti, Işık Akısı ve Aydınlanma	1	1	0	100
Dalgalarla İlgili Temel Kavramlar	1	0	1	0
Katı, Sıvı, Gaz Basıncı	1	1	0	100
Kimya	0	0	0	0
Kimya Disiplinleri ve Kimyacıların Çalışma Alanları	1	0	1	0
Atomun Yapısı	1	0	0	0
Güçlü Etkileşimler / İyonik Bağ	1	0	1	0
Güçlü Etkileşimler / Kovalent Bağ	1	0	1	0
Hâl Değişimi	1	0	0	0
Kimyasal Hesaplamalar / Miktar İçeren Problemler	1	0	0	0
Kimyasal Hesaplamalar / Sınırlayıcı Bileşen Hesaplamaları	1	0	0	0
Ayırma ve Safaştırma Teknikleri	1	1	0	100
Asit ve Bazların Metallerle Tepkimeleri	1	0	0	0
Biyoloji	0	0	0	0
Lipitler	1	0	0	0
Plastit	1	0	0	0
Hayvanlar	1	0	1	0
Mitoz	1	0	0	0
Cinsiyete Bağlı Kalıtım	1	0	0	0
Güncel Çevre Sorunları	1	1	0	100

BİLGİ SARMAL TG TYT 1



416,950

1,57

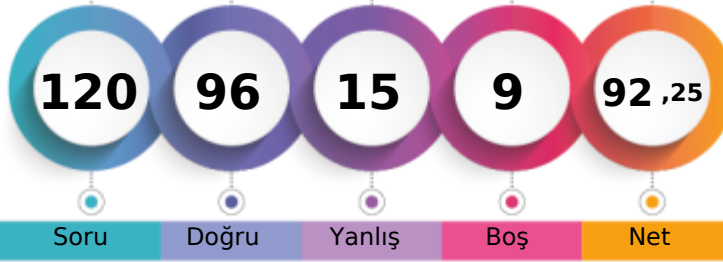
MANİSA / YUNUSEMRE
ÖZEL MANİSA KEP KİŞİSEL GELİŞİM KURSU11A - 11077
AHMETHAN DOĞANAY

1. Öğrenci

Sizin yeriniz
(5552.)

Sonuncu Öğrenci

Soru Doğru Yanlış Boş Net

Şube Kurum İlçe İl Genel

Öğrenci Sıra No 1 15 117 178 5552 % 1,57

Sınava Katılan Öğrenci Sayısı 21 482 1675 7316 353399

	Soru	Doğru	Yanlış	Boş	Net	Başarı
TYT Türkçe	40	34	6	0	32,50	% 81
Cevap Anahtarı	B	EECDCCBADABACCCCEACBEDCECCDBAEABCAABAD				
Cevaplarınız		EECeCBBAdbBACCCCEACBEDCbDBAEABCAABde				

	S	D	Y	B%
Türkçe	0	0	0	0
Metne Sözcük Yerleştirme	1	1	0	100
Sözcükte Anlam	3	3	0	100
Cümleyi Yorumlama ve Açıklama	2	1	1	50
Parçadaki Cümlelerin İçerik ve Özellikleri	1	1	0	100
Eklere ve Ek Çeşitleri	1	1	0	100
Ad Söylü Sözcükler - Karma	1	0	1	0
Ses Bilgisi - Karma	1	0	1	0
Noktalamaya İşaretleri - Karma	2	1	1	50
Bitişik ve Ayrı Yazılan Kelimeler	1	1	0	100
Yazım Kuralları - Karma	1	1	0	100
Cümlelerin Öğeleri - Karma	1	1	0	100
Paragrafta Ana Düşünce (Ana Fikir)	11	10	1	91
Paragrafa Özgü Soru Kökü	8	7	1	88
Paragrafta Anlatım Akışını Bozan Cümle	1	1	0	100
Paragrafa Cümle Yerleştirme	2	1	1	50
ANLATIM TEKNİKLERİ VE DÜŞÜNCEYİ GELİŞTİRME YOLLARI	1	1	0	100
Paragrafta Boş Bırakılan Yerleri Tamamlama	4	4	0	100
Paragrafta Yardımcı Düşünceler	2	2	0	100
Cümlelerden Paragraf Oluşturma	1	1	0	100
Paragrafın Karşılık Olduğu Soruyu Belirleme	1	1	0	100
Bir Paragrafa Bağlı Çoklu Sorular	6	6	0	100
Paragrafın Konusu	1	1	0	100

	Soru	Doğru	Yanlış	Boş	Net	Başarı
Matematik-1	30	26	3	1	25,25	% 84
Geometri	10	5	1	4	4,75	% 48
TYT Matematik	40	31	4	5	30,00	% 75
Cevap Anahtarı	B	BBEBDDDBDCDAABCCDABBACBACCDBBECAEABEB				
Cevaplarınız		BBEBDDDBbBcCAABCCDABBACB CCe B d ABEB				

	S	D	Y	B%
Matematik-1	0	0	0	0
RASYONEL SAYILAR	1	1	0	100
Rasyonel Sayılar	1	1	0	100
Üslü İfadeler	1	1	0	100
Kökü İfadeler	1	1	0	100
Mutlak Değerli Denklemler	1	1	0	100
Aralık Kavramı ve Basit Eşitsizlikler	1	1	0	100
Tek ve Çift Sayılar	1	1	0	100
Çok Bilinmeyenli Denklemler	1	1	0	100
Asal Sayılar ve Aralarında Asal Sayılar	1	1	0	100
Küme Kavramı ve Kümelere İşlemler	1	0	1	0
Önemeler ve Bileşik Önemeler	1	0	1	0
Fonksiyon Grafikleri	1	1	0	100
Faktöriyel Kavramı	1	1	0	100
Bölünebilme Kuralları	1	0	1	0
Dört İşlem Yeteneği	1	1	0	100
VERİ	1	1	0	100
Sayı Problemleri	3	3	0	100
Kesir Problemleri	2	2	0	100
Yüzde, Kar-Zarar Problemleri	2	2	0	100
Hareket Problemleri	1	1	0	100

	Soru	Doğru	Yanlış	Boş	Net	Başarı
Tarih-1	5	3	1	1	2,75	% 55
Coğrafya-1	5	4	1	0	3,75	% 75
Felsefe	5	4	1	0	3,75	% 75
Din Kült. ve Ahl. Bil.	5	5	0	0	5,00	% 100
Felsefe (Seçmeli)	5	0	0	5	0,00	% 0
TYT Sosyal	20	16	3	1	15,25	% 76
Cevap Anahtarı	B	BCEADDCADACCAABCBDBADBEDEEA				
Cevaplarınız		BC cDDCABACCAdBCBDAD				

	S	D	Y	B%
Tarih-1	0	0	0	0
İlk ve Orta Çağlarda İÇ Asya'daki Türk siyasi teşekküllerinin güç ve yönetim yapısını açıklar.	1	0	1	0
Türklerin Anadolu'ya yerleşmeye başlaması ile Türkiye Selçuklu Devleti'nin yıkılışı arasındaki süreçte meydana gelen 1	1	1	0	100
Tanzimat Fermanı, Islahat Fermanı ve Kanun-ı Esasi'nin içeriklerini küresel ve yerel siyasi şartlar bağlamında değerlendirir 1	1	1	0	100
Siyasi alanda meydana gelen gelişmeleri kavrar.	1	1	0	100
Düzenli ordunun kurulmasından Mudanya Ateşkes Antlaşması'na kadar meydana gelen gelişmeleri Türkiye'nin bağımsız 1	1	0	0	0
Coğrafya-1	0	0	0	0
Türkiye'de İklim	1	0	1	0
Dış Kuvvetler	1	1	0	100
Dünyada Nüfusun Dağılışı	1	1	0	100
Bölge ve Bölge Türleri	1	1	0	100
Afetlerin Genel Özellikleri	1	1	0	100
Felsefe	0	0	0	0
Düşünme ve akıl yürütmeye ilişkin kavramları açıklar.	1	1	0	100
Bilim felsefesinin konusunu ve problemlerini açıklar.	1	0	1	0
Örnek felsefi metinlerinden hareketle 18. yüzyıl -19. yüzyıl filozoflarının felsefi görüşlerini analiz eder.	1	1	0	100
Felsefenin anlamını açıklar.	1	1	0	100
Sanat felsefesinin konusunu ve problemlerini açıklar.	1	1	0	100
Din Kült. ve Ahl. Bil.	0	0	0	0
Din ve İslam	1	1	0	100
İslam ve İbadet	1	1	0	100
Din ve Hayat	1	1	0	100

	Soru	Doğru	Yanlış	Boş	Net	Başarı
Fizik	7	5	1	1	4,75	% 68
Kimya	7	6	1	0	5,75	% 82
Biyoloji	6	4	0	2	4,00	% 67
TYT Fen	20	15	2	3	14,50	% 73
Cevap Anahtarı	B	DECDECCDECCABEBCEAEED				
Cevaplarınız		cE DECCECCABEBCEA E				

	S	D	Y	B%
Fizik	0	0	0	0
Fiziksel Niceliklerin Sınıflandırılması	1	1	0	100
Adezyon, Kohezyon, Yüzey Gerilimi ve Kılcallık	1	1	0	100
Elektrik Devreleri	1	0	1	0
İvme	1	1	0	100
Işık Şiddeti, Işık Akısı ve Aydınlanma	1	0	0	0
Dalgalarla İlgili Temel Kavramlar	1	1	0	100
Katı, Sıvı, Gaz Basıncı	1	1	0	100
Kimya	0	0	0	0
Kimya Disiplinleri ve Kimyacıların Çalışma Alanları	1	1	0	100
Atomun Yapısı	1	1	0	100
Güçlü Etkileşimler / İyonik Bağ	1	0	1	0
Güçlü Etkileşimler / Kovalent Bağ	1	0	1	0
Hâl Değişimi	1	1	0	100
Kimyasal Hesaplamalar / Miktar İçeren Problemler	1	1	0	100
Kimyasal Hesaplamalar / Sınırlayıcı Bileşen Hesaplamaları	1	1	0	100
Ayırma ve Safaştırma Teknikleri	1	1	0	100
Asit ve Bazların Metallerle Tepkimeleri	1	1	0	100
Biyoloji	0	0	0	0
Lipitler	1	0	0	0
Plastit	1	1	0	100
Hayvanlar	1	1	0	100
Mitoz	1	1	0	100
Cinsiyete Bağlı Kalıtım	1	1	0	100
Güncel Çevre Sorunları	1	0	0	0

BİLGİ SARMAL TG TYT 1

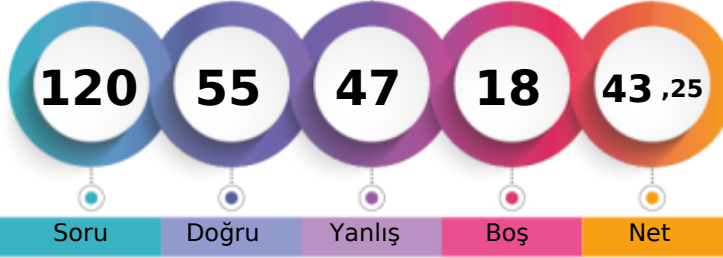

269,110 % 41,49

MANİSA / YUNUSEMRE
ÖZEL MANİSA KEP KİŞİSEL GELİŞİM KURSU11A - 11047
ALMİNA KURT

1. Öğrenci

Sizin yeriniz
(146608.)

Sonuncu Öğrenci

Soru Doğru Yanlış Boş Net

Şube Kurum İlçe İl Genel

Öğrenci Sıra No 10 305 1043 3310 146608 % 41,49

Sınava Katılan Öğrenci Sayısı 21 482 1675 7316 353399

		Soru	Doğru	Yanlış	Boş	Net	Başarı	
TYT Türkçe		40	30	10	0	27,50	% 69	
Cevap Anahtarı	B	EECDCCBBADABACCCCEDEACBEDCECCDBAEABCAABAD						
Cevaplarınız		EECeCBBAAeBACCCaDEAbBEDdBECDDBAEaCAABee						

	S	D	Y	B%
Türkçe	0	0	0	0
Metne Sözcük Yerleştirme	1	1	0	100
Sözcükte Anlam	3	3	0	100
Cümleyi Yorumlama ve Açıklama	2	1	1	50
Parçadaki Cümlelerin İçerik ve Özellikleri	1	1	0	100
Eklere ve Ek Çeşitleri	1	1	0	100
Ad Söylü Sözcükler - Karma	1	0	1	0
Ses Bilgisi - Karma	1	0	1	0
Noktalama İşaretleri - Karma	2	0	2	0
Bitişik ve Ayrı Yazılan Kelimeler	1	1	0	100
Yazım Kuralları - Karma	1	1	0	100
Cümlelerin Öğeleri - Karma	1	1	0	100
Paragrafta Ana Düşünce (Ana Fikir)	11	10	1	91
Paragrafa Özgü Soru Kökü	8	6	2	75
Paragrafta Anlatım Akışını Bozan Cümle	1	0	1	0
Paragrafa Cümle Yerleştirme	2	1	1	50
ANLATIM TEKNİKLERİ VE DÜŞÜNCEYİ GELİŞTİRME YOLLARI	1	1	0	100
Paragrafta Boş Bırakılan Yerleri Tamamlama	4	3	1	75
Paragrafta Yardımcı Düşünceler	2	2	0	100
Cümlelerden Paragraf Oluşturma	1	1	0	100
Paragrafın Karşılık Olduğu Soruyu Belirleme	1	1	0	100
Bir Paragrafa Bağlı Çoklu Sorular	6	5	1	83
Paragrafın Konusu	1	1	0	100

		Soru	Doğru	Yanlış	Boş	Net	Başarı	
Matematik-1		30	5	17	8	0,75	% 3	
Geometri		10	1	2	7	0,50	% 5	
TYT Matematik		40	6	19	15	1,25	% 3	
Cevap Anahtarı	B	BBEBDDDBDCDAABCCDABBACBACCDBBECAEABEB						
Cevaplarınız		adcce eee bDbeeaC eCACa db c A e						

	S	D	Y	B%
Matematik-1	0	0	0	0
RASYONEL SAYILAR	1	0	1	0
Rasyonel Sayılar	1	0	1	0
Üslü İfadeler	1	0	1	0
Kökü İfadeler	1	0	1	0
Mutlak Değerli Denklemler	1	0	1	0
Aralık Kavramı ve Basit Eşitsizlikler	1	0	1	0
Tek ve Çift Sayılar	1	0	1	0
Çok Bilinmeyenli Denklemler	1	0	0	0
Asal Sayılar ve Aralarında Asal Sayılar	1	0	1	0
Küme Kavramı ve Kümelere İşlemler	1	0	0	0
Önemeler ve Bileşik Önemeler	1	0	1	0
Fonksiyon Grafikleri	1	0	0	0
Faktöriyel Kavramı	1	0	1	0
Bölünebilirlik Kuralları	1	1	0	100
Dört İşlem Yeteneği	1	0	1	0
VERİ	1	0	1	0
Sayı Problemleri	3	1	2	33
Kesir Problemleri	2	0	1	0
Yüzde, Kar-Zarar Problemleri	2	0	0	0
Hareket Problemleri	1	0	0	0

		Soru	Doğru	Yanlış	Boş	Net	Başarı	
Tarih-1		5	4	1	0	3,75	% 75	
Coğrafya-1		5	3	2	0	2,50	% 50	
Felsefe		5	2	2	1	1,50	% 30	
Din Kült. ve Ahl. Bil.		5	5	0	0	5,00	% 100	
Felsefe (Seçmeli)		5	0	0	5	0,00	% 0	
TYT Sosyal		20	14	5	1	12,75	% 64	
Cevap Anahtarı	B	BCEADDCADACCAABCBDBADBEDEEA						
Cevaplarınız		BaEADDdAdc bAdBCBDAD						

	S	D	Y	B%
Tarih-1	0	0	0	0
İlk ve Orta Çağlarda İÇ Asya'daki Türk siyasi teşekküllerinin güç ve yönetim yapısını açıklar.	1	1	0	100
Türklerin Anadolu'ya yerleşmeye başlaması ile Türkiye Selçuklu Devleti'nin yıkılışı arasındaki süreçte meydana gelen İ	1	1	0	100
Tanzimat Fermanı, Islahat Fermanı ve Kanun-ı Esasi'nin içeriklerini küresel ve yerel siyasi şartlar bağlamında değerlendirir	1	1	0	100
Siyasi alanda meydana gelen gelişmeleri kavrar.	1	0	1	0
Düzenli ordunun kurulmasından Mudanya Ateşkes Antlaşması'na kadar meydana gelen gelişmeleri Türkiye'nin bağımı:	1	1	0	100
Coğrafya-1	0	0	0	0
Türkiye'de İklim	1	1	0	100
Dış Kuvvetler	1	0	1	0
Dünyada Nüfusun Dağılışı	1	1	0	100
Bölge ve Bölge Türleri	1	0	1	0
Afetlerin Genel Özellikleri	1	1	0	100
Felsefe	0	0	0	0
Düşünme ve akıl yürütmeye ilişkin kavramları açıklar.	1	1	0	100
Bilim felsefesinin konusunu ve problemlerini açıklar.	1	0	1	0
Örnek felsefi metinlerinden hareketle 18. yüzyıl -19. yüzyıl filozoflarının felsefi görüşlerini analiz eder.	1	0	0	0
Felsefenin anlamını açıklar.	1	0	1	0
Sanat felsefesinin konusunu ve problemlerini açıklar.	1	1	0	100
Din Kült. ve Ahl. Bil.	0	0	0	0
Din ve İslam	1	1	0	100
İslam ve İbadet	1	1	0	100
Din ve Hayat	1	1	0	100

		Soru	Doğru	Yanlış	Boş	Net	Başarı	
Fizik		7	2	5	0	0,75	% 11	
Kimya		7	1	4	2	0,00	% 0	
Biyoloji		6	2	4	0	1,00	% 17	
TYT Fen		20	5	13	2	1,75	% 9	
Cevap Anahtarı	B	DECDECCDECCABEBCEAEED						
Cevaplarınız		cceedCCeE a dcceBEEb						

	S	D	Y	B%
Fizik	0	0	0	0
Fiziksel Niceliklerin Sınıflandırılması	1	1	0	100
Adezyon, Kohezyon, Yüzey Gerilimi ve Kılcallık	1	1	0	100
Elektrik Devreleri	1	0	1	0
İvme	1	0	1	0
Işık Şiddeti, Işık Akısı ve Aydınlanma	1	0	1	0
Dalgalarla İlgili Temel Kavramlar	1	0	1	0
Katı, Sıvı, Gaz Basıncı	1	0	1	0
Kimya	0	0	0	0
Kimya Disiplinleri ve Kimyacıların Çalışma Alanları	1	0	1	0
Atomun Yapısı	1	0	1	0
Güçlü Etkileşimler / İyonik Bağ	1	0	1	0
Güçlü Etkileşimler / Kovalent Bağ	1	0	1	0
Hâl Değişimi	1	1	0	100
Kimyasal Hesaplamalar / Miktar İçeren Problemler	1	0	0	0
Kimyasal Hesaplamalar / Sınırlayıcı Bileşen Hesaplamaları	1	0	0	0
Ayırma ve Safaştırma Teknikleri	1	0	1	0
Asit ve Bazların Metallerle Tepkimeleri	1	0	0	0
Biyoloji	0	0	0	0
Lipitler	1	0	1	0
Plastit	1	1	0	100
Hayvanlar	1	0	1	0
Mitoz	1	0	1	0
Cinsiyete Bağlı Kalıtım	1	0	1	0
Güncel Çevre Sorunları	1	1	0	100

BİLGİ SARMAL TG TYT 1

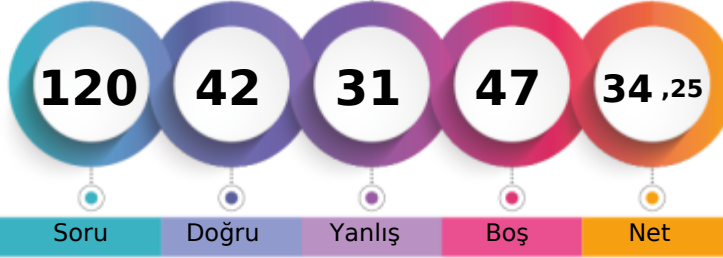

242,655 % 58,10

MANİSA / YUNUSEMRE
ÖZEL MANİSA KEP KİŞİSEL GELİŞİM KURSU11A - 11152
ARDA ÖZDEMİR

1. Öğrenci

Sizin yeriniz
(205333.)

Sonuncu Öğrenci

Soru Doğru Yanlış Boş Net

Şube Kurum İlçe İl Genel

Öğrenci Sıra No 16 369 1281 4604 205333 % 58,10

Sınava Katılan Öğrenci Sayısı 21 482 1675 7316 353399

		Soru	Doğru	Yanlış	Boş	Net	Başarı
TYT Türkçe		40	25	12	3	22,00	% 55
Cevap Anahtarı	A	ABEECDDBADDABACCCDEACBEDCEBCCDBAEABCAAB					
Cevaplarınız		cBEEcEc DdBbCbCCDDACBEDbaECCDAEecaAAB					

	S	D	Y	B%
Türkçe	0	0	0	0
Metne Sözcük Yerleştirme	1	0	1	0
Sözcükte Anlam	3	3	0	100
Cümleyi Yorumlama ve Açıklama	2	1	1	50
Parçadaki Cümlelerin İçerik ve Özellikleri	1	1	0	100
Eklere ve Ek Çeşitleri	1	0	0	0
Ad Söylü Sözcükler - Karma	1	0	0	0
Ses Bilgisi - Karma	1	0	0	0
Noktalamaya İşaretleri - Karma	2	1	1	50
Bitişik ve Ayrı Yazılan Kelimeler	1	1	0	100
Yazım Kuralları - Karma	1	0	1	0
Cümlelerin Öğeleri - Karma	1	1	0	100
Paragrafta Ana Düşünce (Ana Fikir)	11	7	4	64
Paragrafa Özgü Soru Kökü	8	6	2	75
Paragrafta Anlatım Akışını Bozan Cümle	1	1	0	100
Paragrafa Cümle Yerleştirme	2	2	0	100
ANLATIM TEKNİKLERİ VE DÜŞÜNCEYİ GELİŞTİRME YOLLARI	1	0	1	0
Paragrafta Boş Bırakılan Yerleri Tamamlama	4	4	0	100
Paragrafta Yardımcı Düşünceler	2	2	0	100
Cümlelerden Paragraf Oluşturma	1	0	1	0
Paragrafın Karşılık Olduğu Soruyu Belirleme	1	1	0	100
Bir Paragrafa Bağlı Çoklu Sorular	6	3	3	50
Paragrafın Konusu	1	0	1	0

		Soru	Doğru	Yanlış	Boş	Net	Başarı
Matematik-1		30	3	5	22	1,75	% 6
Geometri		10	0	0	10	0,00	% 0
TYT Matematik		40	3	5	32	1,75	% 4
Cevap Anahtarı	A	BDBBEDBDCDDBCDAAABCCDABBACBACBEBBEBCEAEAB					
Cevaplarınız		cDcc cB e D					

	S	D	Y	B%
Matematik-1	0	0	0	0
RASYONEL SAYILAR	1	0	1	0
Rasyonel Sayılar	1	1	0	100
Üslü İfadeler	1	0	1	0
Kökü İfadeler	1	0	1	0
Mutlak Değerli Denklemler	1	0	0	0
Aralık Kavramı ve Basit Eşitsizlikler	1	0	1	0
Tek ve Çift Sayılar	1	1	0	100
Çok Bilinmeyenli Denklemler	1	0	0	0
Asal Sayılar ve Aralarında Asal Sayılar	1	0	1	0
Küme Kavramı ve Kümelere İşlemler	1	0	0	0
Önemeler ve Bileşik Önemeler	1	1	0	100
Fonksiyon Grafikleri	1	0	0	0
Faktöriyel Kavramı	1	0	0	0
Bölünebilme Kuralları	1	0	0	0
Dört İşlem Yeteneği	1	0	0	0
VERİ	1	0	0	0
Sayı Problemleri	3	0	0	0
Kesir Problemleri	2	0	0	0
Yüzde, Kar-Zarar Problemleri	2	0	0	0
Hareket Problemleri	1	0	0	0

		Soru	Doğru	Yanlış	Boş	Net	Başarı
Tarih-1		5	2	3	0	1,25	% 25
Coğrafya-1		5	1	2	2	0,50	% 10
Felsefe		5	2	1	2	1,75	% 35
Din Kült. ve Ahl. Bil.		5	5	0	0	5,00	% 100
Felsefe (Seçmeli)		5	0	0	5	0,00	% 0
TYT Sosyal		20	10	6	4	8,50	% 43
Cevap Anahtarı	A	ADBCEDADCBACCADACBDABEEBEE					
Cevaplarınız		AaeBee e ABA bDACBD					

	S	D	Y	B%
Tarih-1	0	0	0	0
İlk ve Orta Çağlarda İÇ Asya'daki Türk siyasi teşekküllerinin güç ve yönetim yapısını açıklar.	1	1	0	100
Türklerin Anadolu'ya yerleşmeye başlaması ile Türkiye Selçuklu Devleti'nin yıkılışı arasındaki süreçte meydana gelen 1	1	0	1	0
Tanzimat Fermanı, Islahat Fermanı ve Kanun-ı Esasi'nin içeriklerini küresel ve yerel siyasi şartlar bağlamında değerlendirir	1	0	1	0
Siyasi alanda meydana gelen gelişmeleri kavrar.	1	0	1	0
Düzenli ordunun kurulmasından Mudanya Ateşkes Antlaşması'na kadar meydana gelen gelişmeleri Türkiye'nin bağımsız	1	1	0	100
Coğrafya-1	0	0	0	0
Türkiye'de İklim	1	0	1	0
Dış Kuvvetler	1	0	0	0
Dünyada Nüfusun Dağılışı	1	0	1	0
Bölge ve Bölge Türleri	1	0	0	0
Afetlerin Genel Özellikleri	1	1	0	100
Felsefe	0	0	0	0
Düşünme ve akıl yürütmeye ilişkin kavramları açıklar.	1	1	0	100
Bilim felsefesinin konusunu ve problemlerini açıklar.	1	1	0	100
Örnek felsefi metinlerinden hareketle 18. yüzyıl -19. yüzyıl filozoflarının felsefi görüşlerini analiz eder.	1	0	0	0
Felsefenin anlamını açıklar.	1	0	0	0
Sanat felsefesinin konusunu ve problemlerini açıklar.	1	0	1	0
Din Kült. ve Ahl. Bil.	0	0	0	0
Din ve İslam	1	1	0	100
İslam ve İbadet	1	1	0	100
Din ve Hayat	1	1	0	100

		Soru	Doğru	Yanlış	Boş	Net	Başarı
Fizik		7	2	3	2	1,25	% 18
Kimya		7	1	4	2	0,00	% 0
Biyoloji		6	1	1	4	0,75	% 13
TYT Fen		20	4	8	8	2,00	% 10
Cevap Anahtarı	A	CCDECEBEBEDECCEADEBCEAE					
Cevaplarınız		dCcE adEec b Bd					

	S	D	Y	B%
Fizik	0	0	0	0
Fiziksel Niceliklerin Sınıflandırılması	1	0	1	0
Adezyon, Kohezyon, Yüzey Gerilimi ve Kılcalılık	1	1	0	100
Elektrik Devreleri	1	0	1	0
İvme	1	1	0	100
Işık Şiddeti, Işık Akısı ve Aydınlanma	1	0	0	0
Dalgalarla İlgili Temel Kavramlar	1	0	0	0
Katı, Sıvı, Gaz Basıncı	1	0	1	0
Kimya	0	0	0	0
Kimya Disiplinleri ve Kimyacıların Çalışma Alanları	1	0	1	0
Atomun Yapısı	1	1	0	100
Güçlü Etkileşimler / İyonik Bağ	1	0	1	0
Güçlü Etkileşimler / Kovalent Bağ	1	0	1	0
Hâl Değişimi	1	0	1	0
Kimyasal Hesaplamalar / Miktar İçeren Problemler	1	0	0	0
Kimyasal Hesaplamalar / Sınırlayıcı Bileşen Hesaplamaları	1	0	0	0
Ayırma ve Safaştırma Teknikleri	1	0	1	0
Asit ve Bazların Metallerle Tepkimeleri	1	0	0	0
Biyoloji	0	0	0	0
Lipitler	1	0	0	0
Plastit	1	0	0	0
Hayvanlar	1	1	0	100
Mitoz	1	0	1	0
Cinsiyete Bağlı Kalıtım	1	0	0	0
Güncel Çevre Sorunları	1	0	0	0

BİLGİ SARMAL TG TYT 1

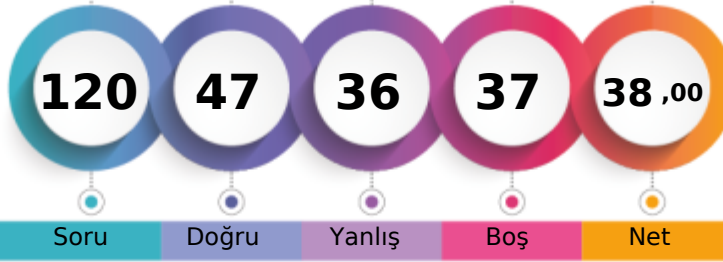

254,595 % 50,26

MANİSA / YUNUSEMRE
ÖZEL MANİSA KEP KİŞİSEL GELİŞİM KURSU11A - 545
BEYZA GENÇ

1. Öğrenci

Sizin yeriniz
(177621.)

Sonuncu Öğrenci

Soru Doğru Yanlış Boş Net

Şube Kurum İlçe İl Genel

Öğrenci Sıra No 13 340 1176 4000 177621 % 50,26

Sınava Katılan Öğrenci Sayısı 21 482 1675 7316 353399

	Soru	Doğru	Yanlış	Boş	Net	Başarı
TYT Türkçe	40	21	14	5	17,50	% 44
Cevap Anahtarı	B	EECDCCBADABACCCCEDEACBEDCECCDBAEABCAABAD				
Cevaplarınız		EECeCBBbce AaCCCEADaEDaa CdDBAcDbBa e				

	S	D	Y	B%
Türkçe	0	0	0	0
Metne Sözcük Yerleştirme	1	0	1	0
Sözcükte Anlam	3	3	0	100
Cümleyi Yorumlama ve Açıklama	2	1	1	50
Parçadaki Cümlelerin İçerik ve Özellikleri	1	1	0	100
Eklere ve Ek Çeşitleri	1	1	0	100
Ad Söylü Sözcükler - Karma	1	0	0	0
Ses Bilgisi - Karma	1	0	0	0
Noktalama İşaretleri - Karma	2	0	2	0
Bitişik ve Ayrı Yazılan Kelimeler	1	0	0	0
Yazım Kuralları - Karma	1	1	0	100
Cümlelerin Öğeleri - Karma	1	0	1	0
Paragrafta Ana Düşünce (Ana Fikir)	11	5	5	45
Paragrafa Özgü Soru Kökü	8	5	2	63
Paragrafta Anlatım Akışını Bozan Cümle	1	1	0	100
Paragrafa Cümle Yerleştirme	2	1	1	50
ANLATIM TEKNİKLERİ VE DÜŞÜNCEYİ GELİŞTİRME YOLLARI	1	1	0	100
Paragrafta Boş Bırakılan Yerleri Tamamlama	4	2	2	50
Paragrafta Yardımcı Düşünceler	2	1	0	50
Cümlelerden Paragraf Oluşturma	1	1	0	100
Paragrafın Karşılık Olduğu Soruyu Belirleme	1	1	0	100
Bir Paragrafa Bağlı Çoklu Sorular	6	2	3	33
Paragrafın Konusu	1	0	1	0

	Soru	Doğru	Yanlış	Boş	Net	Başarı
Matematik-1	30	7	8	15	5,00	% 17
Geometri	10	1	0	9	1,00	% 10
TYT Matematik	40	8	8	24	6,00	% 15
Cevap Anahtarı	B	BBEDDBDBCDAAABCCDABBACBACCCBBEACAEABEB				
Cevaplarınız		BBaDceDB db b e AC b B				

	S	D	Y	B%
Matematik-1	0	0	0	0
RASYONEL SAYILAR	1	1	0	100
Rasyonel Sayılar	1	1	0	100
Üslü İfadeler	1	1	0	100
Kökü İfadeler	1	1	0	100
Mutlak Değerli Denklemler	1	0	1	0
Aralık Kavramı ve Basit Eşitsizlikler	1	1	0	100
Tek ve Çift Sayılar	1	0	1	0
Çok Bilinmeyenli Denklemler	1	0	1	0
Asal Sayılar ve Aralarında Asal Sayılar	1	0	0	0
Küme Kavramı ve Kümelere İşlemler	1	0	0	0
Önemeler ve Bileşik Önemeler	1	0	0	0
Fonksiyon Grafikleri	1	0	0	0
Faktöriyel Kavramı	1	0	1	0
Bölünebilme Kuralları	1	0	1	0
Dört İşlem Yeteneği	1	0	0	0
VERİ	1	0	0	0
Sayı Problemleri	3	0	1	0
Kesir Problemleri	2	0	0	0
Yüzde, Kar-Zarar Problemleri	2	0	0	0
Hareket Problemleri	1	0	0	0

	Soru	Doğru	Yanlış	Boş	Net	Başarı
Tarih-1	5	2	2	1	1,50	% 30
Coğrafya-1	5	3	2	0	2,50	% 50
Felsefe	5	3	1	1	2,75	% 55
Din Kült. ve Ahl. Bil.	5	5	0	0	5,00	% 100
Felsefe (Seçmeli)	5	0	0	5	0,00	% 0
TYT Sosyal	20	13	5	2	11,75	% 59
Cevap Anahtarı	B	BCEADDCADACCAABCBDADBEDEEA				
Cevaplarınız		aaADDeADcCAAd CBDAD				

	S	D	Y	B%
Tarih-1	0	0	0	0
İlk ve Orta Çağlarda İÇ Asya'daki Türk siyasi teşekküllerinin güç ve yönetim yapısını açıklar.	1	1	0	100
Türklerin Anadolu'ya yerleşmeye başlaması ile Türkiye Selçuklu Devleti'nin yıkılışı arasındaki süreçte meydana gelen 1	1	1	0	100
Tanzimat Fermanı, Islahat Fermanı ve Kanun-ı Esasi'nin içeriklerini küresel ve yerel siyasi şartlar bağlamında değerlendirir	1	0	0	0
Siyasi alanda meydana gelen gelişmeleri kavrar.	1	0	1	0
Düzenli ordunun kurulmasından Mudanya Ateşkes Antlaşması'na kadar meydana gelen gelişmeleri Türkiye'nin bağımsız	1	0	1	0
Coğrafya-1	0	0	0	0
Türkiye'de İklim	1	1	0	100
Dış Kuvvetler	1	0	1	0
Dünyada Nüfusun Dağılışı	1	1	0	100
Bölge ve Bölge Türleri	1	0	1	0
Afetlerin Genel Özellikleri	1	1	0	100
Felsefe	0	0	0	0
Düşünme ve akıl yürütmeye ilişkin kavramları açıklar.	1	0	0	0
Bilim felsefesinin konusunu ve problemlerini açıklar.	1	0	1	0
Örnek felsefi metinlerinden hareketle 18. yüzyıl -19. yüzyıl filozoflarının felsefi görüşlerini analiz eder.	1	1	0	100
Felsefenin anlamını açıklar.	1	1	0	100
Sanat felsefesinin konusunu ve problemlerini açıklar.	1	1	0	100
Din Kült. ve Ahl. Bil.	0	0	0	0
Din ve İslam	1	1	0	100
İslam ve İbadet	1	1	0	100
Din ve Hayat	1	1	0	100

	Soru	Doğru	Yanlış	Boş	Net	Başarı
Fizik	7	3	4	0	2,00	% 29
Kimya	7	0	3	4	-0,75	% 0
Biyoloji	6	2	2	2	1,50	% 25
TYT Fen	20	5	9	6	2,75	% 14
Cevap Anahtarı	B	DECDECCDECCABEBCEAEED				
Cevaplarınız		aabcECC b e e Be E b				

	S	D	Y	B%
Fizik	0	0	0	0
Fiziksel Niceliklerin Sınıflandırılması	1	1	0	100
Adezyon, Kohezyon, Yüzey Gerilimi ve Kılcalılık	1	1	0	100
Elektrik Devreleri	1	0	1	0
İvme	1	0	1	0
Işık Şiddeti, Işık Akısı ve Aydınlanma	1	0	1	0
Dalgalarla İlgili Temel Kavramlar	1	0	1	0
Katı, Sıvı, Gaz Basıncı	1	1	0	100
Kimya	0	0	0	0
Kimya Disiplinleri ve Kimyacıların Çalışma Alanları	1	0	1	0
Atomun Yapısı	1	0	0	0
Güçlü Etkileşimler / İyonik Bağ	1	0	0	0
Güçlü Etkileşimler / Kovalent Bağ	1	0	0	0
Hâl Değişimi	1	0	1	0
Kimyasal Hesaplamalar / Miktar İçeren Problemler	1	0	0	0
Kimyasal Hesaplamalar / Sınırlayıcı Bileşen Hesaplamaları	1	0	0	0
Ayırma ve Safaştırma Teknikleri	1	0	1	0
Asit ve Bazların Metallerle Tepkimeleri	1	0	0	0
Biyoloji	0	0	0	0
Lipitler	1	0	1	0
Plastit	1	0	0	0
Hayvanlar	1	1	0	100
Mitoz	1	0	1	0
Cinsiyete Bağlı Kalıtım	1	0	0	0
Güncel Çevre Sorunları	1	1	0	100

BİLGİ SARMAL TG TYT 1

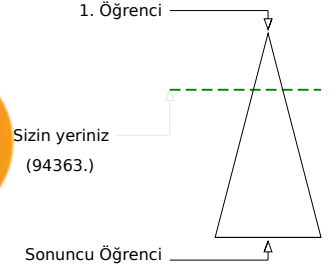
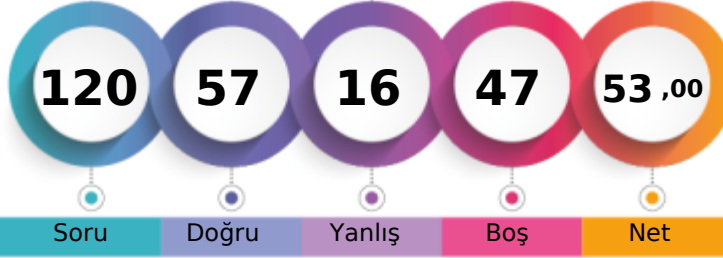

299,493 % 26,70

MANİSA / YUNUSEMRE
ÖZEL MANİSA KEP KİŞİSEL GELİŞİM KURSU11A - 52
CELAL SERDAR

Soru Doğru Yanlış Boş Net

Şube Kurum İlçe İl Genel

Öğrenci Sıra No 6 217 813 2156 94363 % 26,70

Sınava Katılan Öğrenci Sayısı 21 482 1675 7316 353399

		Soru	Doğru	Yanlış	Boş	Net	Başarı	
TYT Türkçe		40	22	5	13	20,75	% 52	
Cevap Anahtarı	B	EECDCCBADABACCCDEACBEDCECCDBAEABCAABAD						
Cevaplarınız		aECbC BADbBACCC DEA eEDCa CCD AE						

	S	D	Y	B%
Türkçe	0	0	0	0
Metne Sözcük Yerleştirme	1	1	0	100
Sözcükte Anlam	3	2	1	67
Cümleyi Yorumlama ve Açıklama	2	1	1	50
Parçadaki Cümlelerin İçerik ve Özellikleri	1	1	0	100
Eklere ve Ek Çeşitleri	1	0	0	0
Ad Soyul Sözcükler - Karma	1	0	0	0
Ses Bilgisi - Karma	1	0	0	0
Noktalamaya İşaretleri - Karma	2	1	1	50
Bitişik ve Ayrı Yazılan Kelimeler	1	1	0	100
Yazım Kuralları - Karma	1	1	0	100
Cümlelerin Öğeleri - Karma	1	1	0	100
Paragrafta Ana Düşünce (Ana Fikir)	11	7	1	64
Paragrafa Özgü Soru Kökü	8	6	0	75
Paragrafta Anlatım Akışını Bozan Cümle	1	0	0	0
Paragrafa Cümle Yerleştirme	2	2	0	100
ANLATIM TEKNİKLERİ VE DÜŞÜNCEYİ GELİŞTİRME YOLLARI	1	1	0	100
Paragrafta Boş Bırakılan Yerleri Tamamlama	4	1	1	25
Paragrafta Yardımcı Düşünceler	2	1	0	50
Cümlelerden Paragraf Oluşturma	1	0	0	0
Paragrafın Karşılık Olduğu Soruyu Belirleme	1	1	0	100
Bir Paragrafa Bağlı Çoklu Sorular	6	0	0	0
Paragrafın Konusu	1	0	0	0

		Soru	Doğru	Yanlış	Boş	Net	Başarı	
Matematik-1		30	15	2	13	14,50	% 48	
Geometri		10	1	0	9	1,00	% 10	
TYT Matematik		40	16	2	22	15,50	% 39	
Cevap Anahtarı	B	BBEDDBDBCDAAABCCDABBACBACCDBBECAEABEB						
Cevaplarınız		BBE B DB CeA eBCC BC C C						B

	S	D	Y	B%
Matematik-1	0	0	0	0
RASYONEL SAYILAR	1	1	0	100
Rasyonel Sayılar	1	1	0	100
Üslü İfadeler	1	1	0	100
Kökü İfadeler	1	1	0	100
Mutlak Değerli Denklemler	1	1	0	100
Aralık Kavramı ve Basit Eşitsizlikler	1	0	0	0
Tek ve Çift Sayılar	1	1	0	100
Çok Bilinmeyenli Denklemler	1	0	0	0
Asal Sayılar ve Aralarında Asal Sayılar	1	1	0	100
Küme Kavramı ve Kümelere İşlemler	1	0	0	0
Önemeler ve Bileşik Önemeler	1	0	0	0
Fonksiyon Grafikleri	1	0	0	0
Faktöriyel Kavramı	1	1	0	100
Bölünebilme Kuralları	1	0	1	0
Dört İşlem Yeteneği	1	1	0	100
VERİ	1	0	0	0
Sayı Problemleri	3	1	1	33
Kesir Problemleri	2	1	0	50
Yüzde, Kar-Zarar Problemleri	2	1	0	50
Hareket Problemleri	1	0	0	0

		Soru	Doğru	Yanlış	Boş	Net	Başarı	
Tarih-1		5	2	0	3	2,00	% 40	
Coğrafya-1		5	2	2	1	1,50	% 30	
Felsefe		5	5	0	0	5,00	% 100	
Din Kült. ve Ahl. Bil.		5	5	0	0	5,00	% 100	
Felsefe (Seçmeli)		5	0	0	5	0,00	% 0	
TYT Sosyal		20	14	2	4	13,50	% 68	
Cevap Anahtarı	B	BCEADDCADACCAABCBADDBEEEA						
Cevaplarınız		ADDeA bCCAABCBAD						

	S	D	Y	B%
Tarih-1	0	0	0	0
İlk ve Orta Çağlarda İç Asya'daki Türk siyasi teşekküllerinin güç ve yönetim yapısını açıklar.	1	1	0	100
Türklerin Anadolu'ya yerleşmeye başlaması ile Türkiye Selçuklu Devleti'nin yıkılışı arasındaki süreçte meydana gelen 1	1	1	0	100
Tanzimat Fermanı, Islahat Fermanı ve Kanun-ı Esasi'nin içeriklerini küresel ve yerel siyasi şartlar bağlamında değerlendirir	1	0	0	0
Siyasi alanda meydana gelen gelişmeleri kavrar.	1	0	0	0
Düzenli ordunun kurulmasından Mudanya Ateşkes Antlaşması'na kadar meydana gelen gelişmeleri Türkiye'nin bağımsızlığına kadar	1	0	0	0
Coğrafya-1	0	0	0	0
Türkiye'de İklim	1	0	0	0
Dış Kuvvetler	1	0	1	0
Dünyada Nüfusun Dağılışı	1	1	0	100
Bölge ve Bölge Türleri	1	0	1	0
Afetlerin Genel Özellikleri	1	1	0	100
Felsefe	0	0	0	0
Düşünme ve akıl yürütmeye ilişkin kavramları açıklar.	1	1	0	100
Bilim felsefesinin konusunu ve problemlerini açıklar.	1	1	0	100
Örnek felsefi metinlerinden hareketle 18. yüzyıl -19. yüzyıl filozoflarının felsefi görüşlerini analiz eder.	1	1	0	100
Felsefenin anlamını açıklar.	1	1	0	100
Sanat felsefesinin konusunu ve problemlerini açıklar.	1	1	0	100
Din Kült. ve Ahl. Bil.	0	0	0	0
Din ve İslam	1	1	0	100
İslam ve İbadet	1	1	0	100
Din ve Hayat	1	1	0	100

		Soru	Doğru	Yanlış	Boş	Net	Başarı	
Fizik		7	2	3	2	1,25	% 18	
Kimya		7	3	4	0	2,00	% 29	
Biyoloji		6	0	0	6	0,00	% 0	
TYT Fen		20	5	7	8	3,25	% 16	
Cevap Anahtarı	B	DECDECCDECCABEBCEAEED						
Cevaplarınız		caaEC cEabAdE						

	S	D	Y	B%
Fizik	0	0	0	0
Fiziksel Niceliklerin Sınıflandırılması	1	0	0	0
Adezyon, Kohezyon, Yüzey Gerilimi ve Kılcalılık	1	1	0	100
Elektrik Devreleri	1	0	0	0
İvme	1	0	1	0
Işık Şiddeti, Işık Akısı ve Aydınlanma	1	0	1	0
Dalgalarla İlgili Temel Kavramlar	1	0	1	0
Katı, Sıvı, Gaz Basıncı	1	1	0	100
Kimya	0	0	0	0
Kimya Disiplinleri ve Kimyacıların Çalışma Alanları	1	0	1	0
Atomun Yapısı	1	1	0	100
Güçlü Etkileşimler / İyonik Bağ	1	0	1	0
Güçlü Etkileşimler / Kovalent Bağ	1	0	1	0
Hâl Değişimi	1	1	0	100
Kimyasal Hesaplamalar / Miktar İçeren Problemler	1	0	1	0
Kimyasal Hesaplamalar / Sınırlayıcı Bileşen Hesaplamaları	1	0	1	0
Ayırma ve Safaştırma Teknikleri	1	0	1	0
Asit ve Bazların Metallerle Tepkimeleri	1	1	0	100
Biyoloji	0	0	0	0
Lipitler	1	0	0	0
Plastit	1	0	0	0
Hayvanlar	1	0	0	0
Mitoz	1	0	0	0
Cinsiyete Bağlı Kalıtım	1	0	0	0
Güncel Çevre Sorunları	1	0	0	0

BİLGİ SARMAL TG TYT 1



265,725 % 43,41

MANİSA / YUNUSEMRE
ÖZEL MANİSA KEP KİŞİSEL GELİŞİM KURSU

11A - 11119
CEYLİN AKYOL

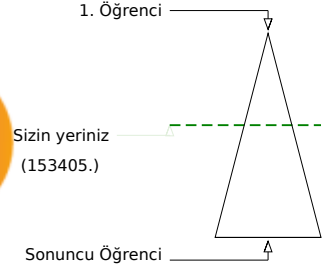
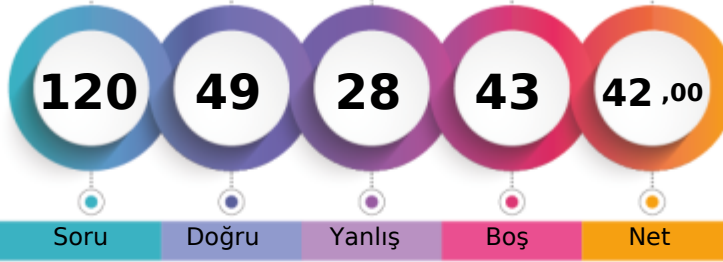

Soru Doğru Yanlış Boş Net

Şube Kurum İlçe İl Genel

Öğrenci Sıra No 11 310 1074 3467 153405 % 43,41

Sınava Katılan Öğrenci Sayısı 21 482 1675 7316 353399

		Soru	Doğru	Yanlış	Boş	Net	Başarı
TYT Türkçe		40	28	10	2	25,50	% 64
Cevap Anahtarı	A	ABEECDDBADABACCCDEACBEDCECCDBAEABCAAB					
Cevaplarınız		ABEECECB DDccdCCCDaAeBEDbBCCde AEdBCAAB					

	S	D	Y	B%
Türkçe	0	0	0	0
Metne Sözcük Yerleştirme	1	1	0	100
Sözcükte Anlam	3	3	0	100
Cümleyi Yorumlama ve Açıklama	2	1	1	50
Parçadaki Cümlelerin İçerik ve Özellikleri	1	1	0	100
Eklere ve Ek Çeşitleri	1	1	0	100
Ad Söylü Sözcükler - Karma	1	0	0	0
Ses Bilgisi - Karma	1	1	0	100
Noktalama İşaretleri - Karma	2	1	1	50
Bitişik ve Ayrı Yazılan Kelimeler	1	0	1	0
Yazım Kuralları - Karma	1	0	1	0
Cümlelerin Öğeleri - Karma	1	1	0	100
Paragrafta Ana Düşünce (Ana Fikir)	11	10	1	91
Paragrafa Özgü Soru Kökü	8	6	2	75
Paragrafta Anlatım Akışını Bozan Cümle	1	1	0	100
Paragrafa Cümle Yerleştirme	2	1	1	50
ANLATIM TEKNİKLERİ VE DÜŞÜNCEYİ GELİŞTİRME YOLLARI	1	0	1	0
Paragrafta Boş Bırakılan Yerleri Tamamlama	4	3	1	75
Paragrafta Yardımcı Düşünceler	2	1	1	50
Cümlelerden Paragraf Oluşturma	1	0	0	0
Paragrafın Karşılık Olduğu Soruyu Belirleme	1	1	0	100
Bir Paragrafa Bağlı Çoklu Sorular	6	5	1	83
Paragrafın Konusu	1	0	1	0

		Soru	Doğru	Yanlış	Boş	Net	Başarı
Matematik-1		30	3	6	21	1,50	% 5
Geometri		10	0	0	10	0,00	% 0
TYT Matematik		40	3	6	31	1,50	% 4
Cevap Anahtarı	A	BDBBEDBDCDDBCDAAABCCDABBACBACBEBBCEAEAB					
Cevaplarınız		aecBd D Cc e					

	S	D	Y	B%
Matematik-1	0	0	0	0
RASYONEL SAYILAR	1	0	1	0
Rasyonel Sayılar	1	0	1	0
Üslü İfadeler	1	0	1	0
Kökü İfadeler	1	1	0	100
Mutlak Değerli Denklemler	1	0	1	0
Aralık Kavramı ve Basit Eşitsizlikler	1	0	0	0
Tek ve Çift Sayılar	1	0	0	0
Çok Bilinmeyenli Denklemler	1	1	0	100
Asal Sayılar ve Aralarında Asal Sayılar	1	0	0	0
Küme Kavramı ve Kümelere İşlemler	1	0	0	0
Önemeler ve Bileşik Önemeler	1	0	0	0
Fonksiyon Grafikleri	1	0	0	0
Faktöriyel Kavramı	1	1	0	100
Bölünebilme Kuralları	1	0	1	0
Dört İşlem Yeteneği	1	0	0	0
VERİ	1	0	0	0
Sayı Problemleri	3	0	1	0
Kesir Problemleri	2	0	0	0
Yüzde, Kar-Zarar Problemleri	2	0	0	0
Hareket Problemleri	1	0	0	0

		Soru	Doğru	Yanlış	Boş	Net	Başarı
Tarih-1		5	3	2	0	2,50	% 50
Coğrafya-1		5	3	2	0	2,50	% 50
Felsefe		5	3	2	0	2,50	% 50
Din Kült. ve Ahl. Bil.		5	3	2	0	2,50	% 50
Felsefe (Seçmeli)		5	0	0	5	0,00	% 0
TYT Sosyal		20	12	8	0	10,00	% 50
Cevap Anahtarı	A	ADBCEDADCBACCADACBDABEEBEE					
Cevaplarınız		AaBbEaeDCABdCdAbbCBD					

	S	D	Y	B%
Tarih-1	0	0	0	0
İlk ve Orta Çağlarda İÇ Asya'daki Türk siyasi teşekküllerinin güç ve yönetim yapısını açıklar.	1	1	0	100
Türklerin Anadolu'ya yerleşmeye başlaması ile Türkiye Selçuklu Devleti'nin yıkılışı arasındaki süreçte meydana gelen	1	0	1	0
Tanzimat Fermanı, Islahat Fermanı ve Kanun-ı Esasi'nin içeriklerini küresel ve yerel siyasi şartlar bağlamında değerlendirir	1	1	0	100
Siyasi alanda meydana gelen gelişmeleri kavrar.	1	0	1	0
Düzenli ordunun kurulmasından Mudanya Ateşkes Antlaşması'na kadar meydana gelen gelişmeleri Türkiye'nin bağımsızlığına	1	1	0	100
Coğrafya-1	0	0	0	0
Türkiye'de İklim	1	0	1	0
Dış Kuvvetler	1	0	1	0
Dünyada Nüfusun Dağılışı	1	1	0	100
Bölge ve Bölge Türleri	1	1	0	100
Afetlerin Genel Özellikleri	1	1	0	100
Felsefe	0	0	0	0
Düşünme ve akıl yürütmeye ilişkin kavramları açıklar.	1	1	0	100
Bilim felsefesinin konusunu ve problemlerini açıklar.	1	0	1	0
Örnek felsefi metinlerinden hareketle 18. yüzyıl -19. yüzyıl filozoflarının felsefi görüşlerini analiz eder.	1	1	0	100
Felsefenin anlamını açıklar.	1	0	1	0
Sanat felsefesinin konusunu ve problemlerini açıklar.	1	1	0	100
Din Kült. ve Ahl. Bil.	0	0	0	0
Din ve İslam	1	0	1	0
İslam ve İbadet	1	0	1	0
Din ve Hayat	1	1	0	100

		Soru	Doğru	Yanlış	Boş	Net	Başarı
Fizik		7	2	2	3	1,50	% 21
Kimya		7	1	1	5	0,75	% 11
Biyoloji		6	3	1	2	2,75	% 46
TYT Fen		20	6	4	10	5,00	% 25
Cevap Anahtarı	A	CCDECEBEBECCADEBEBCAE					
Cevaplarınız		CC c aB d EBe E					

	S	D	Y	B%
Fizik	0	0	0	0
Fiziksel Niceliklerin Sınıflandırılması	1	1	0	100
Adezyon, Kohezyon, Yüzey Gerilimi ve Kılcalılık	1	1	0	100
Elektrik Devreleri	1	0	0	0
İvme	1	0	1	0
Işık Şiddeti, Işık Akısı ve Aydınlanma	1	0	0	0
Dalgalarla İlgili Temel Kavramlar	1	0	0	0
Katı, Sıvı, Gaz Basıncı	1	0	1	0
Kimya	0	0	0	0
Kimya Disiplinleri ve Kimyacıların Çalışma Alanları	1	1	0	100
Atomun Yapısı	1	0	0	0
Güçlü Etkileşimler / İyonik Bağ	1	0	0	0
Güçlü Etkileşimler / Kovalent Bağ	1	0	0	0
Hâl Değişimi	1	0	0	0
Kimyasal Hesaplamalar / Miktar İçeren Problemler	1	0	0	0
Kimyasal Hesaplamalar / Sınırlayıcı Bileşen Hesaplamaları	1	0	0	0
Ayırma ve Safaştırma Teknikleri	1	0	1	0
Asit ve Bazların Metallerle Tepkimeleri	1	0	0	0
Biyoloji	0	0	0	0
Lipitler	1	0	0	0
Plastit	1	1	0	100
Hayvanlar	1	1	0	100
Mitoz	1	0	1	0
Cinsiyete Bağlı Kalıtım	1	0	0	0
Güncel Çevre Sorunları	1	1	0	100

BİLGİ SARMAL TG TYT 1

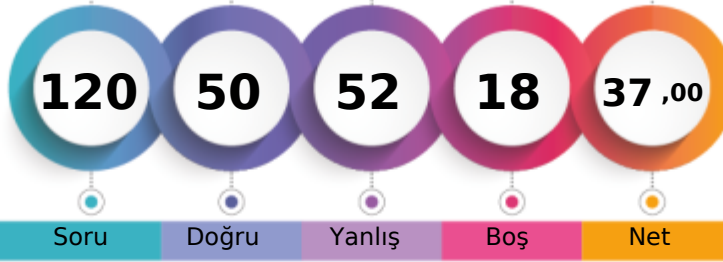

250,393 % 52,95

MANİSA / YUNUSEMRE
ÖZEL MANİSA KEP KİŞİSEL GELİŞİM KURSU11A - 11200
CEYLİN ÇAKMAK

1. Öğrenci

Sizin yeriniz
(187141.)

Sonuncu Öğrenci

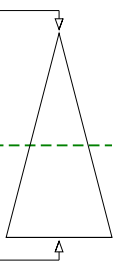

Soru Doğru Yanlış Boş Net

Şube Kurum İlçe İl Genel

Öğrenci Sıra No 15 349 1211 4201 187141 % 52,95

Sınava Katılan Öğrenci Sayısı 21 482 1675 7316 353399

		Soru	Doğru	Yanlış	Boş	Net	Başarı
TYT Türkçe		40	28	9	3	25,75	% 64
Cevap Anahtarı	B	EECDCCBADABACCCDEACBEDCECCDBAEABCAABAD					
Cevaplarınız		EECCcBBBcABAdCC DbAC EDCacCbDBAEeBCA BAD					

	S	D	Y	B%
Türkçe	0	0	0	0
Metne Sözcük Yerleştirme	1	0	1	0
Sözcükte Anlam	3	3	0	100
Cümleyi Yorumlama ve Açıklama	2	1	1	50
Parçadaki Cümlelerin İçerik ve Özellikleri	1	1	0	100
Eklere ve Ek Çeşitleri	1	1	0	100
Ad Söylü Sözcükler - Karma	1	1	0	100
Ses Bilgisi - Karma	1	1	0	100
Noktalamaya İşaretleri - Karma	2	1	1	50
Bitişik ve Ayrı Yazılan Kelimeler	1	1	0	100
Yazım Kuralları - Karma	1	1	0	100
Cümlelerin Öğeleri - Karma	1	0	1	0
Paragrafta Ana Düşünce (Ana Fikir)	11	9	2	82
Paragrafa Özgü Soru Kökü	8	7	1	88
Paragrafta Anlatım Akışını Bozan Cümle	1	0	0	0
Paragrafa Cümle Yerleştirme	2	1	1	50
ANLATIM TEKNİKLERİ VE DÜŞÜNCEYİ GELİŞTİRME YOLLARI	1	0	1	0
Paragrafta Boş Bırakılan Yerleri Tamamlama	4	3	0	75
Paragrafta Yardımcı Düşünceler	2	1	0	50
Cümlelerden Paragraf Oluşturma	1	1	0	100
Paragrafın Karşılık Olduğu Soruyu Belirleme	1	1	0	100
Bir Paragrafa Bağlı Çoklu Sorular	6	4	1	67
Paragrafın Konusu	1	0	1	0

		Soru	Doğru	Yanlış	Boş	Net	Başarı
Matematik-1		30	7	17	6	2,75	% 9
Geometri		10	1	7	2	-0,75	% 0
TYT Matematik		40	8	24	8	2,00	% 5
Cevap Anahtarı	B	BBEDDBDBDCDAAABCCDABBACBACCDBBECAEABEB					
Cevaplarınız		Bc Da DcaBCdcccddad Bea Ccbae dDbabc be					

	S	D	Y	B%
Matematik-1	0	0	0	0
RASYONEL SAYILAR	1	0	1	0
Rasyonel Sayılar	1	1	0	100
Üslü İfadeler	1	1	0	100
Kökü İfadeler	1	0	1	0
Mutlak Değerli Denklemler	1	0	0	0
Aralık Kavramı ve Basit Eşitsizlikler	1	1	0	100
Tek ve Çift Sayılar	1	0	1	0
Çok Bilinmeyenli Denklemler	1	0	0	0
Asal Sayılar ve Aralarında Asal Sayılar	1	0	1	0
Küme Kavramı ve Kümelere İşlemler	1	0	0	0
Önemeler ve Bileşik Önemeler	1	0	1	0
Fonksiyon Grafikleri	1	1	0	100
Faktöriyel Kavramı	1	1	0	100
Bölünebilme Kuralları	1	0	1	0
Dört İşlem Yeteneği	1	0	1	0
VERİ	1	0	1	0
Sayı Problemleri	3	0	3	0
Kesir Problemleri	2	1	1	50
Yüzde, Kar-Zarar Problemleri	2	0	1	0
Hareket Problemleri	1	0	0	0

		Soru	Doğru	Yanlış	Boş	Net	Başarı
Tarih-1		5	3	1	1	2,75	% 55
Coğrafya-1		5	1	4	0	0,00	% 0
Felsefe		5	2	2	1	1,50	% 30
Din Kült. ve Ahl. Bil.		5	5	0	0	5,00	% 100
Felsefe (Seçmeli)		5	0	0	5	0,00	% 0
TYT Sosyal		20	11	7	2	9,25	% 46
Cevap Anahtarı	B	BCEADDCADACCAABCBDADBEDEEA					
Cevaplarınız		c EADeeAce CbAcCBDDAD					

	S	D	Y	B%
Tarih-1	0	0	0	0
İlk ve Orta Çağlarda İç Asya'daki Türk siyasi teşekküllerinin güç ve yönetim yapısını açıklar.	1	1	0	100
Türklerin Anadolu'ya yerleşmeye başlaması ile Türkiye Selçuklu Devleti'nin yıkılışı arasındaki süreçte meydana gelen 1	1	1	0	100
Tanzimat Fermanı, Islahat Fermanı ve Kanun-ı Esasi'nin içeriklerini küresel ve yerel siyasi şartlar bağlamında değerlendirir	1	0	1	0
Siyasi alanda meydana gelen gelişmeleri kavrar.	1	0	0	0
Düzenli ordunun kurulmasından Mudanya Ateşkes Antlaşması'na kadar meydana gelen gelişmeleri Türkiye'nin bağımsızlığına kadar	1	1	0	100
Coğrafya-1	0	0	0	0
Türkiye'de İklim	1	0	1	0
Dış Kuvvetler	1	0	1	0
Dünyada Nüfusun Dağılışı	1	0	1	0
Bölge ve Bölge Türleri	1	0	1	0
Afetlerin Genel Özellikleri	1	1	0	100
Felsefe	0	0	0	0
Düşünme ve akıl yürütmeye ilişkin kavramları açıklar.	1	0	1	0
Bilim felsefesinin konusunu ve problemlerini açıklar.	1	1	0	100
Örnek felsefi metinlerinden hareketle 18. yüzyıl -19. yüzyıl filozoflarının felsefi görüşlerini analiz eder.	1	0	0	0
Felsefenin anlamını açıklar.	1	1	0	100
Sanat felsefesinin konusunu ve problemlerini açıklar.	1	0	1	0
Din Kült. ve Ahl. Bil.	0	0	0	0
Din ve İslam	1	1	0	100
İslam ve İbadet	1	1	0	100
Din ve Hayat	1	1	0	100

		Soru	Doğru	Yanlış	Boş	Net	Başarı
Fizik		7	2	5	0	0,75	% 11
Kimya		7	0	2	5	-0,50	% 0
Biyoloji		6	1	5	0	-0,25	% 0
TYT Fen		20	3	12	5	0,00	% 0
Cevap Anahtarı	B	DECDECCDECCABEBCEAEED					
Cevaplarınız		cEbDdbe a d cedbEe					

	S	D	Y	B%
Fizik	0	0	0	0
Fiziksel Niceliklerin Sınıflandırılması	1	0	1	0
Adezyon, Kohezyon, Yüzey Gerilimi ve Kılcallık	1	0	1	0
Elektrik Devreleri	1	0	1	0
İvme	1	1	0	100
Işık Şiddeti, Işık Akısı ve Aydınlanma	1	0	1	0
Dalgalarla İlgili Temel Kavramlar	1	1	0	100
Katı, Sıvı, Gaz Basıncı	1	0	1	0
Kimya	0	0	0	0
Kimya Disiplinleri ve Kimyacıların Çalışma Alanları	1	0	1	0
Atomun Yapısı	1	0	0	0
Güçlü Etkileşimler / İyonik Bağ	1	0	0	0
Güçlü Etkileşimler / Kovalent Bağ	1	0	0	0
Hâl Değişimi	1	0	0	0
Kimyasal Hesaplamalar / Miktar İçeren Problemler	1	0	0	0
Kimyasal Hesaplamalar / Sınırlayıcı Bileşen Hesaplamaları	1	0	0	0
Ayırma ve Safaştırma Teknikleri	1	0	1	0
Asit ve Bazların Metallerle Tepkimeleri	1	0	0	0
Biyoloji	0	0	0	0
Lipitler	1	0	1	0
Plastit	1	1	0	100
Hayvanlar	1	0	1	0
Mitoz	1	0	1	0
Cinsiyete Bağlı Kalıtım	1	0	1	0
Güncel Çevre Sorunları	1	0	1	0

BİLGİ SARMAL TG TYT 1

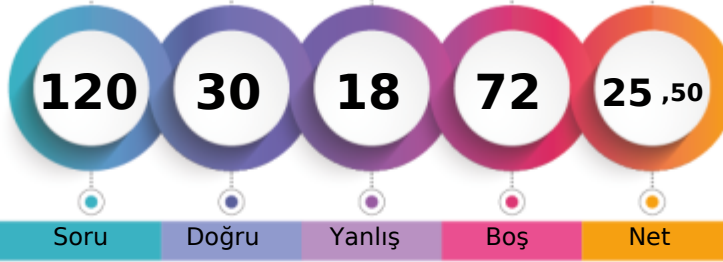

217,540 % 74,63

MANİSA / YUNUSEMRE
ÖZEL MANİSA KEP KİŞİSEL GELİŞİM KURSU11A - 11024
CEYLİNNAZ YILMAZ

1. Öğrenci

Sizin yeriniz
(263753.)

Sonuncu Öğrenci

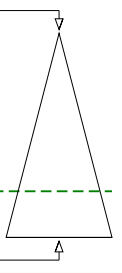

Soru Doğru Yanlış Boş Net

Şube Kurum İlçe İl Genel

Öğrenci Sıra No 18 423 1471 5822 263753 % 74,63

Sınava Katılan Öğrenci Sayısı 21 482 1675 7316 353399

	Soru	Doğru	Yanlış	Boş	Net	Başarı
TYT Türkçe	40	14	12	14	11,00	% 28
Cevap Anahtarı	A	ABEECDDBADDABACCCDEACBEDCBECCDBAEABCAAB				
Cevaplarınız		ABEae CB eDbc aCC EAdEDaB Cbb c				

	S	D	Y	B%
Türkçe	0	0	0	0
Metne Sözcük Yerleştirme	1	1	0	100
Sözcükte Anlam	3	2	1	67
Cümleyi Yorumlama ve Açıklama	2	0	1	0
Parçadaki Cümlelerin İçerik ve Özellikleri	1	1	0	100
Eklere ve Ek Çeşitleri	1	1	0	100
Ad Söylü Sözcükler - Karma	1	0	0	0
Ses Bilgisi - Karma	1	0	1	0
Noktalamaya İşaretleri - Karma	2	1	1	50
Bitişik ve Ayrı Yazılan Kelimeler	1	0	1	0
Yazım Kuralları - Karma	1	0	0	0
Cümlelerin Öğeleri - Karma	1	0	0	0
Paragrafta Ana Düşünce (Ana Fikir)	11	5	2	45
Paragrafa Özgü Soru Kökü	8	2	3	25
Paragrafta Anlatım Akışını Bozan Cümle	1	1	0	100
Paragrafa Cümle Yerleştirme	2	0	1	0
ANLATIM TEKNİKLERİ VE DÜŞÜNCEYİ GELİŞTİRME YOLLARI	1	1	0	100
Paragrafta Boş Bırakılan Yerleri Tamamlama	4	1	2	25
Paragrafta Yardımcı Düşünceler	2	0	1	0
Cümlelerden Paragraf Oluşturma	1	0	0	0
Paragrafın Karşılık Olduğu Soruyu Belirleme	1	0	1	0
Bir Paragrafa Bağlı Çoklu Sorular	6	0	0	0
Paragrafın Konusu	1	0	0	0

	Soru	Doğru	Yanlış	Boş	Net	Başarı
Matematik-1	30	5	2	23	4,50	% 15
Geometri	10	0	0	10	0,00	% 0
TYT Matematik	40	5	2	33	4,50	% 11
Cevap Anahtarı	A	BDBBEDBDCDDBCDAAABCCDABBACBACBEBBEBCEAEAB				
Cevaplarınız		aBBE b B B				

	S	D	Y	B%
Matematik-1	0	0	0	0
RASYONEL SAYILAR	1	0	0	0
Rasyonel Sayılar	1	0	1	0
Üslü İfadeler	1	1	0	100
Kökü İfadeler	1	1	0	100
Mutlak Değerli Denklemler	1	1	0	100
Aralık Kavramı ve Basit Eşitsizlikler	1	0	0	0
Tek ve Çift Sayılar	1	0	0	0
Çok Bilinmeyenli Denklemler	1	0	0	0
Asal Sayılar ve Aralarında Asal Sayılar	1	0	0	0
Küme Kavramı ve Kümelere İşlemler	1	0	0	0
Önemeler ve Bileşik Önemeler	1	0	0	0
Fonksiyon Grafikleri	1	0	0	0
Faktöriyel Kavramı	1	0	0	0
Bölünebilme Kuralları	1	0	1	0
Dört İşlem Yeteneği	1	0	0	0
VERİ	1	0	0	0
Sayı Problemleri	3	0	0	0
Kesir Problemleri	2	1	0	50
Yüzde, Kar-Zarar Problemleri	2	0	0	0
Hareket Problemleri	1	0	0	0

	Soru	Doğru	Yanlış	Boş	Net	Başarı
Tarih-1	5	3	0	2	3,00	% 60
Coğrafya-1	5	1	0	4	1,00	% 20
Felsefe	5	2	0	3	2,00	% 40
Din Kült. ve Ahl. Bil.	5	5	0	0	5,00	% 100
Felsefe (Seçmeli)	5	0	0	5	0,00	% 0
TYT Sosyal	20	11	0	9	11,00	% 55
Cevap Anahtarı	A	ADBCEDADCBACCADACBDABEEBEE				
Cevaplarınız		AD E AB C DACBD				

	S	D	Y	B%
Tarih-1	0	0	0	0
İlk ve Orta Çağlarda İÇ Asya'daki Türk siyasi teşekküllerinin güç ve yönetim yapısını açıklar.	1	1	0	100
Türklerin Anadolu'ya yerleşmeye başlaması ile Türkiye Selçuklu Devleti'nin yıkılışı arasındaki süreçte meydana gelen 1	1	1	0	100
Tanzimat Fermanı, Islahat Fermanı ve Kanun-ı Esasi'nin içeriklerini küresel ve yerel siyasi şartlar bağlamında değerlendirir	1	0	0	0
Siyasi alanda meydana gelen gelişmeleri kavrar.	1	0	0	0
Düzenli ordunun kurulmasından Mudanya Ateşkes Antlaşması'na kadar meydana gelen gelişmeleri Türkiye'nin bağımsızlığına kadar	1	1	0	100
Coğrafya-1	0	0	0	0
Türkiye'de İklim	1	0	0	0
Dış Kuvvetler	1	0	0	0
Dünyada Nüfusun Dağılışı	1	0	0	0
Bölge ve Bölge Türleri	1	0	0	0
Afetlerin Genel Özellikleri	1	1	0	100
Felsefe	0	0	0	0
Düşünme ve akıl yürütmeye ilişkin kavramları açıklar.	1	1	0	100
Bilim felsefesinin konusunu ve problemlerini açıklar.	1	0	0	0
Örnek felsefi metinlerinden hareketle 18. yüzyıl -19. yüzyıl filozoflarının felsefi görüşlerini analiz eder.	1	1	0	100
Felsefenin anlamını açıklar.	1	0	0	0
Sanat felsefesinin konusunu ve problemlerini açıklar.	1	0	0	0
Din Kült. ve Ahl. Bil.	0	0	0	0
Din ve İslam	1	1	0	100
İslam ve İbadet	1	1	0	100
Din ve Hayat	1	1	0	100

	Soru	Doğru	Yanlış	Boş	Net	Başarı
Fizik	7	0	1	6	-0,25	% 0
Kimya	7	0	3	4	-0,75	% 0
Biyoloji	6	0	0	6	0,00	% 0
TYT Fen	20	0	4	16	-1,00	% 0
Cevap Anahtarı	A	CCDECDEBEDECCADEBCEAE				
Cevaplarınız		a d b e				

	S	D	Y	B%
Fizik	0	0	0	0
Fiziksel Niceliklerin Sınıflandırılması	1	0	1	0
Adezyon, Kohezyon, Yüzey Gerilimi ve Kılcallık	1	0	0	0
Elektrik Devreleri	1	0	0	0
İvme	1	0	0	0
Işık Şiddeti, Işık Akısı ve Aydınlanma	1	0	0	0
Dalgalarla İlgili Temel Kavramlar	1	0	0	0
Katı, Sıvı, Gaz Basıncı	1	0	0	0
Kimya	0	0	0	0
Kimya Disiplinleri ve Kimyacıların Çalışma Alanları	1	0	1	0
Atomun Yapısı	1	0	0	0
Güçlü Etkileşimler / İyonik Bağ	1	0	1	0
Güçlü Etkileşimler / Kovalent Bağ	1	0	1	0
Hâl Değişimi	1	0	0	0
Kimyasal Hesaplamalar / Miktar İçeren Problemler	1	0	0	0
Kimyasal Hesaplamalar / Sınırlayıcı Bileşen Hesaplamaları	1	0	0	0
Ayırma ve Safaştırma Teknikleri	1	0	1	0
Asit ve Bazların Metallerle Tepkimeleri	1	0	0	0
Biyoloji	0	0	0	0
Lipitler	1	0	0	0
Plastit	1	0	0	0
Hayvanlar	1	0	0	0
Mitoz	1	0	0	0
Cinsiyete Bağlı Kalıtım	1	0	0	0
Güncel Çevre Sorunları	1	0	0	0

BİLGİ SARMAL TG TYT 1

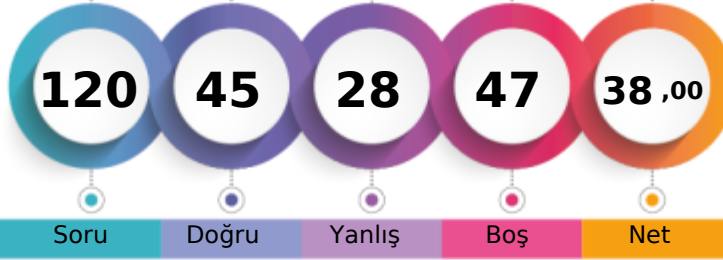

254,085 % 50,57

MANİSA / YUNUSEMRE
ÖZEL MANİSA KEP KİŞİSEL GELİŞİM KURSU11A - 11171
DİCLE DENİZ AKMADEN

1. Öğrenci

Sizin yeriniz
(178707.)

Sonuncu Öğrenci

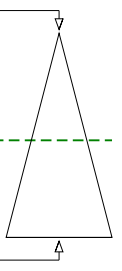

Soru Doğru Yanlış Boş Net

Şube Kurum İlçe İl Genel

Öğrenci Sıra No 14 341 1181 4016 178707 % 50,57

Sınava Katılan Öğrenci Sayısı 21 482 1675 7316 353399

	Soru	Doğru	Yanlış	Boş	Net	Başarı
TYT Türkçe	40	25	14	1	21,50	% 54
Cevap Anahtarı	A	ABEECDDBADDABACCCDEACBEDCBCECCDBAEABCAAB				
Cevaplarınız		ABEECEcDe DccbeCeCDEACBEDdBaCbDdEABbAAB				

	S	D	Y	B%
Türkçe	0	0	0	0
Metne Sözcük Yerleştirme	1	1	0	100
Sözcükte Anlam	3	3	0	100
Cümleyi Yorumlama ve Açıklama	2	1	1	50
Parçadaki Cümlelerin İçerik ve Özellikleri	1	1	0	100
Eklere ve Ek Çeşitleri	1	0	1	0
Ad Söylü Sözcükler - Karma	1	0	1	0
Ses Bilgisi - Karma	1	0	0	0
Noktalama İşaretleri - Karma	2	1	1	50
Bitişik ve Ayrı Yazılan Kelimeler	1	0	1	0
Yazım Kuralları - Karma	1	0	1	0
Cümlelerin Öğeleri - Karma	1	0	1	0
Paragrafa Ana Düşünce (Ana Fikir)	11	7	4	64
Paragrafa Özgü Soru Kökü	8	4	4	50
Paragrafa Anlatım Akışını Bozan Cümle	1	1	0	100
Paragrafa Cümle Yerleştirme	2	1	1	50
ANLATIM TEKNİKLERİ VE DÜŞÜNCEYİ GELİŞTİRME YOLLARI	1	1	0	100
Paragrafa Boş Bırakılan Yerleri Tamamlama	4	4	0	100
Paragrafa Yardımcı Düşünceler	2	2	0	100
Cümlelerden Paragraf Oluşturma	1	0	1	0
Paragrafın Karşılık Olduğu Soruyu Belirleme	1	0	1	0
Bir Paragrafa Bağlı Çoklu Sorular	6	5	1	83
Paragrafın Konusu	1	1	0	100

	Soru	Doğru	Yanlış	Boş	Net	Başarı
Matematik-1	30	3	6	21	1,50	% 5
Geometri	10	0	0	10	0,00	% 0
TYT Matematik	40	3	6	31	1,50	% 4
Cevap Anahtarı	A	BDBBEDBDCDDBCDAAABCCDABBACBACBEBBCEAEAB				
Cevaplarınız		ae a a d C B a A				

	S	D	Y	B%
Matematik-1	0	0	0	0
RASYONEL SAYILAR	1	0	1	0
Rasyonel Sayılar	1	0	1	0
Üslü İfadeler	1	0	0	0
Kökü İfadeler	1	0	0	0
Mutlak Değerli Denklemler	1	0	0	0
Aralık Kavramı ve Basit Eşitsizlikler	1	0	0	0
Tek ve Çift Sayılar	1	0	0	0
Çok Bilinmeyenli Denklemler	1	0	1	0
Asal Sayılar ve Aralarında Asal Sayılar	1	0	0	0
Küme Kavramı ve Kümelere İşlemler	1	0	0	0
Önemeler ve Bileşik Önemeler	1	0	1	0
Fonksiyon Grafikleri	1	0	0	0
Faktöriyel Kavramı	1	0	0	0
Bölünebilme Kuralları	1	0	0	0
Dört İşlem Yeteneği	1	0	1	0
VERİ	1	0	0	0
Sayı Problemleri	3	0	0	0
Kesir Problemleri	2	1	0	50
Yüzde, Kar-Zarar Problemleri	2	1	0	50
Hareket Problemleri	1	0	0	0

	Soru	Doğru	Yanlış	Boş	Net	Başarı
Tarih-1	5	2	2	1	1,50	% 30
Coğrafya-1	5	1	2	2	0,50	% 10
Felsefe	5	5	0	0	5,00	% 100
Din Kült. ve Ahl. Bil.	5	5	0	0	5,00	% 100
Felsefe (Seçmeli)	5	0	0	5	0,00	% 0
TYT Sosyal	20	13	4	3	12,00	% 60
Cevap Anahtarı	A	ADBCEDADCBACCADACBDABEEBEE				
Cevaplarınız		A Bed baBACCADACBD				

	S	D	Y	B%
Tarih-1	0	0	0	0
İlk ve Orta Çağlarda İÇ Asya'daki Türk siyasi teşekküllerinin güç ve yönetim yapısını açıklar.	1	1	0	100
Türklerin Anadolu'ya yerleşmeye başlaması ile Türkiye Selçuklu Devleti'nin yıkılışı arasındaki süreçte meydana gelen 1	1	0	0	0
Tanzimat Fermanı, Islahat Fermanı ve Kanun-ı Esasi'nin içeriklerini küresel ve yerel siyasi şartlar bağlamında değerlendirir	1	1	0	100
Siyasi alanda meydana gelen gelişmeleri kavrar.	1	0	1	0
Düzenli ordunun kurulmasından Mudanya Ateşkes Antlaşması'na kadar meydana gelen gelişmeleri Türkiye'nin bağımsız	1	0	1	0
Coğrafya-1	0	0	0	0
Türkiye'de İklim	1	0	0	0
Dış Kuvvetler	1	0	0	0
Dünyada Nüfusun Dağılışı	1	0	1	0
Bölge ve Bölge Türleri	1	0	1	0
Afetlerin Genel Özellikleri	1	1	0	100
Felsefe	0	0	0	0
Düşünme ve akıl yürütmeye ilişkin kavramları açıklar.	1	1	0	100
Bilim felsefesinin konusunu ve problemlerini açıklar.	1	1	0	100
Örnek felsefi metinlerinden hareketle 18. yüzyıl -19. yüzyıl filozoflarının felsefi görüşlerini analiz eder.	1	1	0	100
Felsefenin anlamını açıklar.	1	1	0	100
Sanat felsefesinin konusunu ve problemlerini açıklar.	1	1	0	100
Din Kült. ve Ahl. Bil.	0	0	0	0
Din ve İslam	1	1	0	100
İslam ve İbadet	1	1	0	100
Din ve Hayat	1	1	0	100

	Soru	Doğru	Yanlış	Boş	Net	Başarı
Fizik	7	0	3	4	-0,75	% 0
Kimya	7	1	1	5	0,75	% 11
Biyoloji	6	3	0	3	3,00	% 50
TYT Fen	20	4	4	12	3,00	% 15
Cevap Anahtarı	A	CCDECEDEBEDECCADEBCEAE				
Cevaplarınız		e c e d C BC E				

	S	D	Y	B%
Fizik	0	0	0	0
Fiziksel Niceliklerin Sınıflandırılması	1	0	1	0
Adezyon, Kohezyon, Yüzey Gerilimi ve Kılcalılık	1	0	0	0
Elektrik Devreleri	1	0	0	0
İvme	1	0	1	0
Işık Şiddeti, Işık Akısı ve Aydınlanma	1	0	0	0
Dalgalarla İlgili Temel Kavramlar	1	0	1	0
Katı, Sıvı, Gaz Basıncı	1	0	0	0
Kimya	0	0	0	0
Kimya Disiplinleri ve Kimyacıların Çalışma Alanları	1	0	1	0
Atomun Yapısı	1	0	0	0
Güçlü Etkileşimler / İyonik Bağ	1	0	0	0
Güçlü Etkileşimler / Kovalent Bağ	1	0	0	0
Hâl Değişimi	1	0	0	0
Kimyasal Hesaplamalar / Miktar İçeren Problemler	1	0	0	0
Kimyasal Hesaplamalar / Sınırlayıcı Bileşen Hesaplamaları	1	0	0	0
Ayırma ve Safaştırma Teknikleri	1	1	0	100
Asit ve Bazların Metallerle Tepkimeleri	1	0	0	0
Biyoloji	0	0	0	0
Lipitler	1	0	0	0
Plastit	1	0	0	0
Hayvanlar	1	1	0	100
Mitoz	1	1	0	100
Cinsiyete Bağlı Kalıtım	1	0	0	0
Güncel Çevre Sorunları	1	1	0	100

BİLGİ SARMAL TG TYT 1

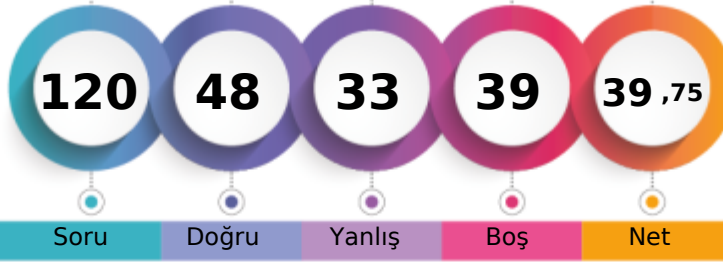

259,200 % 47,35

MANİSA / YUNUSEMRE
ÖZEL MANİSA KEP KİŞİSEL GELİŞİM KURSU11A - 11038
EDANUR TAŞDEMİR

1. Öğrenci

Sizin yeriniz
(167348.)

Sonuncu Öğrenci

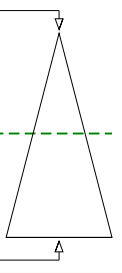

Soru Doğru Yanlış Boş Net

Şube Kurum İlçe İl Genel

Öğrenci Sıra No 12 324 1132 3772 167348 % 47,35

Sınava Katılan Öğrenci Sayısı 21 482 1675 7316 353399

	Soru	Doğru	Yanlış	Boş	Net	Başarı
TYT Türkçe	40	25	10	5	22,50	% 56
Cevap Anahtarı	A	ABEECDDBADDABACCCDEACBEDCECCDBAEABCAAB				
Cevaplarınız		ABBECEc ecBACCCDBAeaEDCBECCbBAaAeCA				

	S	D	Y	B%
Türkçe	0	0	0	0
Metne Sözcük Yerleştirme	1	1	0	100
Sözcükte Anlam	3	2	1	67
Cümleyi Yorumlama ve Açıklama	2	1	1	50
Parçadaki Cümlelerin İçerik ve Özellikleri	1	1	0	100
Eklere ve Ek Çeşitleri	1	0	0	0
Ad Söylü Sözcükler - Karma	1	0	0	0
Ses Bilgisi - Karma	1	0	0	0
Noktalama İşaretleri - Karma	2	0	2	0
Bitişik ve Ayrı Yazılan Kelimeler	1	1	0	100
Yazım Kuralları - Karma	1	1	0	100
Cümlelerin Öğeleri - Karma	1	1	0	100
Paragrafta Ana Düşünce (Ana Fikir)	11	9	1	82
Paragrafa Özgü Soru Kökü	8	5	3	63
Paragrafta Anlatım Akışını Bozan Cümle	1	1	0	100
Paragrafa Cümle Yerleştirme	2	2	0	100
ANLATIM TEKNİKLERİ VE DÜŞÜNCEYİ GELİŞTİRME YOLLARI	1	0	1	0
Paragrafta Boş Bırakılan Yerleri Tamamlama	4	2	2	50
Paragrafta Yardımcı Düşünceler	2	0	1	0
Cümlelerden Paragraf Oluşturma	1	1	0	100
Paragrafın Karşılık Olduğu Soruyu Belirleme	1	1	0	100
Bir Paragrafa Bağlı Çoklu Sorular	6	3	1	50
Paragrafın Konusu	1	1	0	100

	Soru	Doğru	Yanlış	Boş	Net	Başarı
Matematik-1	30	6	5	19	4,75	% 16
Geometri	10	1	0	9	1,00	% 10
TYT Matematik	40	7	5	28	5,75	% 14
Cevap Anahtarı	A	BDBBEDDCDDBCDAAABCCDABBACBACBEBBCEAEAB				
Cevaplarınız		BD Bd cCbA e B d B				

	S	D	Y	B%
Matematik-1	0	0	0	0
RASYONEL SAYILAR	1	1	0	100
Rasyonel Sayılar	1	1	0	100
Üslü İfadeler	1	0	0	0
Kökü İfadeler	1	1	0	100
Mutlak Değerli Denklemler	1	0	1	0
Aralık Kavramı ve Basit Eşitsizlikler	1	0	0	0
Tek ve Çift Sayılar	1	0	0	0
Çok Bilinmeyenli Denklemler	1	0	0	0
Asal Sayılar ve Aralarında Asal Sayılar	1	0	0	0
Küme Kavramı ve Kümelere İşlemler	1	0	0	0
Önemeler ve Bileşik Önemeler	1	0	0	0
Fonksiyon Grafikleri	1	0	1	0
Faktöriyel Kavramı	1	1	0	100
Bölünebilme Kuralları	1	0	1	0
Dört İşlem Yeteneği	1	1	0	100
VERİ	1	0	0	0
Sayı Problemleri	3	0	2	0
Kesir Problemleri	2	0	0	0
Yüzde, Kar-Zarar Problemleri	2	0	0	0
Hareket Problemleri	1	0	0	0

	Soru	Doğru	Yanlış	Boş	Net	Başarı
Tarih-1	5	3	1	1	2,75	% 55
Coğrafya-1	5	2	3	0	1,25	% 25
Felsefe	5	1	2	2	0,50	% 10
Din Kült. ve Ahl. Bil.	5	5	0	0	5,00	% 100
Felsefe (Seçmeli)	5	0	0	5	0,00	% 0
TYT Sosyal	20	11	6	3	9,50	% 48
Cevap Anahtarı	A	ADBCEDADCBACCADACBDABEEBEE				
Cevaplarınız		Add EDeDdCB adDACBD				

	S	D	Y	B%
Tarih-1	0	0	0	0
İlk ve Orta Çağlarda İÇ Asya'daki Türk siyasi teşekküllerinin güç ve yönetim yapısını açıklar.	1	1	0	100
Türklerin Anadolu'ya yerleşmeye başlaması ile Türkiye Selçuklu Devleti'nin yıkılışı arasındaki süreçte meydana gelen 1	1	1	0	100
Tanzimat Fermanı, Islahat Fermanı ve Kanun-ı Esasi'nin içeriklerini küresel ve yerel siyasi şartlar bağlamında değerlendirir	1	0	1	0
Siyasi alanda meydana gelen gelişmeleri kavrar.	1	0	0	0
Düzenli ordunun kurulmasından Mudanya Ateşkes Antlaşması'na kadar meydana gelen gelişmeleri Türkiye'nin bağımsızlığına kadar	1	1	0	100
Coğrafya-1	0	0	0	0
Türkiye'de İklim	1	1	0	100
Dış Kuvvetler	1	0	1	0
Dünyada Nüfusun Dağılışı	1	1	0	100
Bölge ve Bölge Türleri	1	0	1	0
Afetlerin Genel Özellikleri	1	0	1	0
Felsefe	0	0	0	0
Düşünme ve akıl yürütmeye ilişkin kavramları açıklar.	1	1	0	100
Bilim felsefesinin konusunu ve problemlerini açıklar.	1	0	0	0
Örnek felsefi metinlerinden hareketle 18. yüzyıl -19. yüzyıl filozoflarının felsefi görüşlerini analiz eder.	1	0	0	0
Felsefenin anlamını açıklar.	1	0	1	0
Sanat felsefesinin konusunu ve problemlerini açıklar.	1	0	1	0
Din Kült. ve Ahl. Bil.	0	0	0	0
Din ve İslam	1	1	0	100
İslam ve İbadet	1	1	0	100
Din ve Hayat	1	1	0	100

	Soru	Doğru	Yanlış	Boş	Net	Başarı
Fizik	7	1	6	0	-0,50	% 0
Kimya	7	2	3	2	1,25	% 18
Biyoloji	6	2	3	1	1,25	% 21
TYT Fen	20	5	12	3	2,00	% 10
Cevap Anahtarı	A	CCDECEDEBEDECCADEBCEAE				
Cevaplarınız		CacdbbdEc ba dBdAb				

	S	D	Y	B%
Fizik	0	0	0	0
Fiziksel Niceliklerin Sınıflandırılması	1	1	0	100
Adezyon, Kohezyon, Yüzey Gerilimi ve Kılcallık	1	0	1	0
Elektrik Devreleri	1	0	1	0
İvme	1	0	1	0
Işık Şiddeti, Işık Akısı ve Aydınlanma	1	0	1	0
Dalgalarla İlgili Temel Kavramlar	1	0	1	0
Katı, Sıvı, Gaz Basıncı	1	0	1	0
Kimya	0	0	0	0
Kimya Disiplinleri ve Kimyacıların Çalışma Alanları	1	0	1	0
Atomun Yapısı	1	1	0	100
Güçlü Etkileşimler / İyonik Bağ	1	0	1	0
Güçlü Etkileşimler / Kovalent Bağ	1	0	1	0
Hâl Değişimi	1	0	0	0
Kimyasal Hesaplamalar / Miktar İçeren Problemler	1	0	0	0
Kimyasal Hesaplamalar / Sınırlayıcı Bileşen Hesaplamaları	1	0	0	0
Ayırma ve Safaştırma Teknikleri	1	0	1	0
Asit ve Bazların Metallerle Tepkimeleri	1	1	0	100
Biyoloji	0	0	0	0
Lipitler	1	0	0	0
Plastit	1	0	1	0
Hayvanlar	1	1	0	100
Mitoz	1	0	1	0
Cinsiyete Bağlı Kalıtım	1	1	0	100
Güncel Çevre Sorunları	1	0	1	0

BİLGİ SARMAL TG TYT 1



294,363

%

28,82

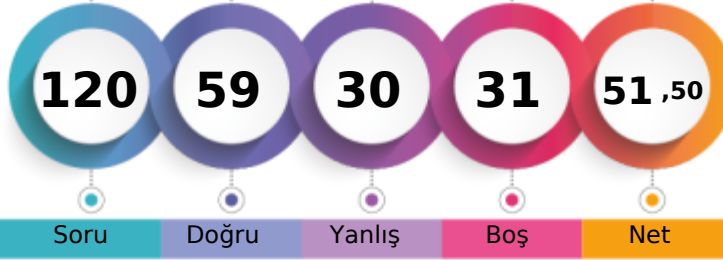
MANİSA / YUNUSEMRE
ÖZEL MANİSA KEP KİŞİSEL GELİŞİM KURSU11A - 0
ELİF YAĞMUR DURMUŞ

1. Öğrenci

Sizin yeriniz
(101844.)

Sonuncu Öğrenci

Soru Doğru Yanlış Boş Net

Şube Kurum İlçe İl Genel

Öğrenci Sıra No 7 229 844 2326 101844 % 28,82

Sınava Katılan Öğrenci Sayısı 21 482 1675 7316 353399

		Soru	Doğru	Yanlış	Boş	Net	Başarı
TYT Türkçe		40	28	9	3	25,75	% 64
Cevap Anahtarı	A	ABEECDDBADDABACCCDEACBEDCBCECDBAEABCAAB					
Cevaplarınız		ABCECeC caDeBACCCDEceBEDCBECdDa BCAAB					

	S	D	Y	B%
Türkçe	0	0	0	0
Metne Sözcük Yerleştirme	1	1	0	100
Sözcükte Anlam	3	2	1	67
Cümleyi Yorumlama ve Açıklama	2	1	1	50
Parçadaki Cümlelerin İçerik ve Özellikleri	1	1	0	100
Eklere ve Ek Çeşitleri	1	0	0	0
Ad Söylü Sözcükler - Karma	1	0	1	0
Ses Bilgisi - Karma	1	0	1	0
Noktalama İşaretleri - Karma	2	1	1	50
Bitişik ve Ayrı Yazılan Kelimeler	1	1	0	100
Yazım Kuralları - Karma	1	1	0	100
Cümlelerin Öğeleri - Karma	1	1	0	100
Paragrafın Ana Düşünce (Ana Fikir)	11	10	0	91
Paragrafa Özgü Soru Kökü	8	6	1	75
Paragrafa Anlatım Akışını Bozan Cümle	1	1	0	100
Paragrafa Cümle Yerleştirme	2	1	1	50
ANLATIM TEKNİKLERİ VE DÜŞÜNCEYİ GELİŞTİRME YOLLARI	1	1	0	100
Paragrafta Boş Bırakılan Yerleri Tamamlama	4	2	2	50
Paragrafta Yardımcı Düşünceler	2	2	0	100
Cümlelerden Paragraf Oluşturma	1	0	1	0
Paragrafın Karşılık Olduğu Soruyu Belirleme	1	1	0	100
Bir Paragrafa Bağlı Çoklu Sorular	6	5	0	83
Paragrafın Konusu	1	0	0	0

		Soru	Doğru	Yanlış	Boş	Net	Başarı
Matematik-1		30	12	6	12	10,50	% 35
Geometri		10	2	2	6	1,50	% 15
TYT Matematik		40	14	8	18	12,00	% 30
Cevap Anahtarı	A	BDBBEDBDCDDBCDAAABCCDABBACBACBEBBEBCEAEAB					
Cevaplarınız		BDBBb c eb C A A C d BCAC dBb d B					

	S	D	Y	B%
Matematik-1	0	0	0	0
RASYONEL SAYILAR	1	1	0	100
Rasyonel Sayılar	1	1	0	100
Üslü İfadeler	1	1	0	100
Kökü İfadeler	1	1	0	100
Mutlak Değerli Denklemler	1	0	1	0
Aralık Kavramı ve Basit Eşitsizlikler	1	0	0	0
Tek ve Çift Sayılar	1	0	1	0
Çok Bilinmeyenli Denklemler	1	0	0	0
Asal Sayılar ve Aralarında Asal Sayılar	1	0	0	0
Küme Kavramı ve Kümelere İşlemler	1	0	1	0
Önemeler ve Bileşik Önemeler	1	0	1	0
Fonksiyon Grafikleri	1	0	0	0
Faktöriyel Kavramı	1	1	0	100
Bölünebilme Kuralları	1	0	0	0
Dört İşlem Yeteneği	1	1	0	100
VERİ	1	0	0	0
Sayı Problemleri	3	1	0	33
Kesir Problemleri	2	0	0	0
Yüzde, Kar-Zarar Problemleri	2	1	0	50
Hareket Problemleri	1	0	1	0

		Soru	Doğru	Yanlış	Boş	Net	Başarı
Tarih-1		5	2	1	2	1,75	% 35
Coğrafya-1		5	0	2	3	-0,50	% 0
Felsefe		5	4	0	1	4,00	% 80
Din Kült. ve Ahl. Bil.		5	4	0	1	4,00	% 80
Felsefe (Seçmeli)		5	0	0	5	0,00	% 0
TYT Sosyal		20	10	3	7	9,25	% 46
Cevap Anahtarı	A	ADBCEDADCBACCADACBDAEBEE					
Cevaplarınız		ADd b eB CCAD CBD					

	S	D	Y	B%
Tarih-1	0	0	0	0
İlk ve Orta Çağlarda İÇ Asya'daki Türk siyasi teşekküllerinin güç ve yönetim yapısını açıklar.	1	1	0	100
Türklerin Anadolu'ya yerleşmeye başlaması ile Türkiye Selçuklu Devleti'nin yıkılışı arasındaki süreçte meydana gelen 1	1	1	0	100
Tanzimat Fermanı, Islahat Fermanı ve Kanun-ı Esasi'nin içeriklerini küresel ve yerel siyasi şartlar bağlamında değerlendirir	1	0	1	0
Siyasi alanda meydana gelen gelişmeleri kavrar.	1	0	0	0
Düzenli ordunun kurulmasından Mudanya Ateşkes Antlaşması'na kadar meydana gelen gelişmeleri Türkiye'nin bağımsızlığına kadar	1	0	0	0
Coğrafya-1	0	0	0	0
Türkiye'de İklim	1	0	0	0
Dış Kuvvetler	1	0	1	0
Dünyada Nüfusun Dağılışı	1	0	0	0
Bölge ve Bölge Türleri	1	0	0	0
Afetlerin Genel Özellikleri	1	0	1	0
Felsefe	0	0	0	0
Düşünme ve akıl yürütmeye ilişkin kavramları açıklar.	1	1	0	100
Bilim felsefesinin konusunu ve problemlerini açıklar.	1	0	0	0
Örnek felsefi metinlerinden hareketle 18. yüzyıl -19. yüzyıl filozoflarının felsefi görüşlerini analiz eder.	1	1	0	100
Felsefenin anlamını açıklar.	1	1	0	100
Sanat felsefesinin konusunu ve problemlerini açıklar.	1	1	0	100
Din Kült. ve Ahl. Bil.	0	0	0	0
Din ve İslam	1	1	0	100
İslam ve İbadet	1	0	0	0
Din ve Hayat	1	1	0	100

		Soru	Doğru	Yanlış	Boş	Net	Başarı
Fizik		7	3	3	1	2,25	% 32
Kimya		7	3	2	2	2,50	% 36
Biyoloji		6	1	5	0	-0,25	% 0
TYT Fen		20	7	10	3	4,50	% 23
Cevap Anahtarı	A	CCDECEBEBECCADEBCEAE					
Cevaplarınız		bCeE eEBceE C edBebd					

	S	D	Y	B%
Fizik	0	0	0	0
Fiziksel Niceliklerin Sınıflandırılması	1	0	1	0
Adezyon, Kohezyon, Yüzey Gerilimi ve Kılcalılık	1	1	0	100
Elektrik Devreleri	1	0	1	0
İvme	1	1	0	100
Işık Şiddeti, Işık Akısı ve Aydınlanma	1	0	0	0
Dalgalarla İlgili Temel Kavramlar	1	0	1	0
Katı, Sıvı, Gaz Basıncı	1	1	0	100
Kimya	0	0	0	0
Kimya Disiplinleri ve Kimyacıların Çalışma Alanları	1	1	0	100
Atomun Yapısı	1	0	1	0
Güçlü Etkileşimler / İyonik Bağ	1	0	1	0
Güçlü Etkileşimler / Kovalent Bağ	1	0	1	0
Hâl Değişimi	1	1	0	100
Kimyasal Hesaplamalar / Miktar İçeren Problemler	1	0	0	0
Kimyasal Hesaplamalar / Sınırlayıcı Bileşen Hesaplamaları	1	0	0	0
Ayırma ve Safaştırma Teknikleri	1	1	0	100
Asit ve Bazların Metallerle Tepkimeleri	1	0	0	0
Biyoloji	0	0	0	0
Lipitler	1	0	1	0
Plastit	1	0	1	0
Hayvanlar	1	1	0	100
Mitoz	1	0	1	0
Cinsiyete Bağlı Kalıtım	1	0	1	0
Güncel Çevre Sorunları	1	0	1	0

BİLGİ SARMAL TG TYT 1

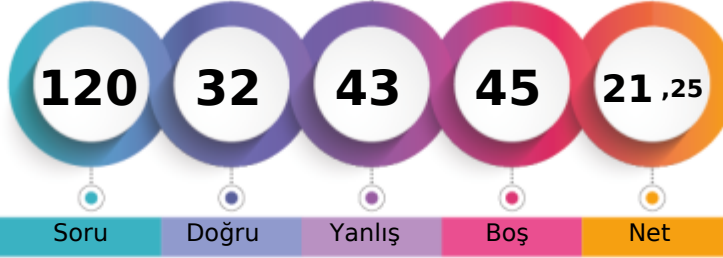

203,505 % 82,25

MANİSA / YUNUSEMRE
ÖZEL MANİSA KEP KİŞİSEL GELİŞİM KURSU11A - 11150
FATMA TÜRKAN

1. Öğrenci

Sizin yeriniz
(290679.)

Sonuncu Öğrenci

Soru Doğru Yanlış Boş Net

Şube Kurum İlçe İl Genel

Öğrenci Sıra No 19 447 1539 6363 290679 % 82,25

Sınava Katılan Öğrenci Sayısı 21 482 1675 7316 353399

	Soru	Doğru	Yanlış	Boş	Net	Başarı
TYT Türkçe	40	23	12	5	20,00	% 50
Cevap Anahtarı	B	EECDCCBADABACCCCEACBEDCECCDBAEABCAABAD				
Cevaplarınız		ECeC BABABACbCCDEAbBEDCCcCbeaAbd CAdB				

	S	D	Y	B%
Türkçe	0	0	0	0
Metne Sözcük Yerleştirme	1	1	0	100
Sözcükte Anlam	3	2	0	67
Cümleyi Yorumlama ve Açıklama	2	1	1	50
Parçadaki Cümlelerin İçerik ve Özellikleri	1	1	0	100
Eklere ve Ek Çeşitleri	1	0	0	0
Ad Söylü Sözcükler - Karma	1	0	0	0
Ses Bilgisi - Karma	1	0	0	0
Noktalamaya İşaretleri - Karma	2	1	1	50
Bitişik ve Ayrı Yazılan Kelimeler	1	1	0	100
Yazım Kuralları - Karma	1	1	0	100
Cümlelerin Öğeleri - Karma	1	1	0	100
Paragrafta Ana Düşünce (Ana Fikir)	11	7	4	64
Paragrafa Özgü Soru Kökü	8	4	3	50
Paragrafta Anlatım Akışını Bozan Cümle	1	1	0	100
Paragrafa Cümle Yerleştirme	2	1	1	50
ANLATIM TEKNİKLERİ VE DÜŞÜNCEYİ GELİŞTİRME YOLLARI	1	1	0	100
Paragrafta Boş Bırakılan Yerleri Tamamlama	4	3	1	75
Paragrafta Yardımcı Düşünceler	2	0	2	0
Cümlelerden Paragraf Oluşturma	1	0	1	0
Paragrafın Karşılık Olduğu Soruyu Belirleme	1	1	0	100
Bir Paragrafa Bağlı Çoklu Sorular	6	3	2	50
Paragrafın Konusu	1	0	1	0

	Soru	Doğru	Yanlış	Boş	Net	Başarı
Matematik-1	30	1	7	22	-0,75	% 0
Geometri	10	0	1	9	-0,25	% 0
TYT Matematik	40	1	8	31	-1,00	% 0
Cevap Anahtarı	B	BBEBDBDBDCDAAABCCDABBACBACCDBBECAEABEB				
Cevaplarınız		aa e aa b B a d				

	S	D	Y	B%
Matematik-1	0	0	0	0
RASYONEL SAYILAR	1	0	0	0
Rasyonel Sayılar	1	0	0	0
Üslü İfadeler	1	0	1	0
Kökü İfadeler	1	0	1	0
Mutlak Değerli Denklemler	1	0	0	0
Aralık Kavramı ve Basit Eşitsizlikler	1	0	0	0
Tek ve Çift Sayılar	1	0	0	0
Çok Bilinmeyenli Denklemler	1	0	1	0
Asal Sayılar ve Aralarında Asal Sayılar	1	0	0	0
Küme Kavramı ve Kümelere İşlemler	1	0	0	0
Önemeler ve Bileşik Önemeler	1	0	0	0
Fonksiyon Grafikleri	1	0	0	0
Faktöriyel Kavramı	1	0	1	0
Bölünebilme Kuralları	1	0	1	0
Dört İşlem Yeteneği	1	0	0	0
VERİ	1	0	1	0
Sayı Problemleri	3	0	0	0
Kesir Problemleri	2	0	0	0
Yüzde, Kar-Zarar Problemleri	2	0	0	0
Hareket Problemleri	1	0	0	0

	Soru	Doğru	Yanlış	Boş	Net	Başarı
Tarih-1	5	0	2	3	-0,50	% 0
Coğrafya-1	5	2	1	2	1,75	% 35
Felsefe	5	0	4	1	-1,00	% 0
Din Kült. ve Ahl. Bil.	5	4	1	0	3,75	% 75
Felsefe (Seçmeli)	5	0	0	5	0,00	% 0
TYT Sosyal	20	6	8	6	4,00	% 20
Cevap Anahtarı	B	BCEADDCAACCAABCBDADBEAAA				
Cevaplarınız		e c D A b bbdeCBDbD				

	S	D	Y	B%
Tarih-1	0	0	0	0
İlk ve Orta Çağlarda İÇ Asya'daki Türk siyasi teşekküllerinin güç ve yönetim yapısını açıklar.	1	0	1	0
Türklerin Anadolu'ya yerleşmeye başlaması ile Türkiye Selçuklu Devleti'nin yıkılışı arasındaki süreçte meydana gelen 1	1	0	0	0
Tanzimat Fermanı, Islahat Fermanı ve Kanun-ı Esasi'nin içeriklerini küresel ve yerel siyasi şartlar bağlamında değerlendirir	1	0	0	0
Siyasi alanda meydana gelen gelişmeleri kavrar.	1	0	1	0
Düzenli ordunun kurulmasından Mudanya Ateşkes Antlaşması'na kadar meydana gelen gelişmeleri Türkiye'nin bağımsız	1	0	0	0
Coğrafya-1	0	0	0	0
Türkiye'de İklim	1	0	0	0
Dış Kuvvetler	1	0	1	0
Dünyada Nüfusun Dağılışı	1	1	0	100
Bölge ve Bölge Türleri	1	0	0	0
Afetlerin Genel Özellikleri	1	1	0	100
Felsefe	0	0	0	0
Düşünme ve akıl yürütmeye ilişkin kavramları açıklar.	1	0	1	0
Bilim felsefesinin konusunu ve problemlerini açıklar.	1	0	1	0
Örnek felsefi metinlerinden hareketle 18. yüzyıl -19. yüzyıl filozoflarının felsefi görüşlerini analiz eder.	1	0	0	0
Felsefenin anlamını açıklar.	1	0	1	0
Sanat felsefesinin konusunu ve problemlerini açıklar.	1	0	1	0
Din Kült. ve Ahl. Bil.	0	0	0	0
Din ve İslam	1	1	0	100
İslam ve İbadet	1	0	1	0
Din ve Hayat	1	1	0	100

	Soru	Doğru	Yanlış	Boş	Net	Başarı
Fizik	7	0	7	0	-1,75	% 0
Kimya	7	1	5	1	-0,25	% 0
Biyoloji	6	1	3	2	0,25	% 4
TYT Fen	20	2	15	3	-1,75	% 0
Cevap Anahtarı	B	DECDECCDECCABEBCEAEED				
Cevaplarınız		cdeedbeDbdd daab Eb				

	S	D	Y	B%
Fizik	0	0	0	0
Fiziksel Niceliklerin Sınıflandırılması	1	0	1	0
Adezyon, Kohezyon, Yüzey Gerilimi ve Kılcallık	1	0	1	0
Elektrik Devreleri	1	0	1	0
İvme	1	0	1	0
Işık Şiddeti, Işık Akısı ve Aydınlanma	1	0	1	0
Dalgalarla İlgili Temel Kavramlar	1	0	1	0
Katı, Sıvı, Gaz Basıncı	1	0	1	0
Kimya	0	0	0	0
Kimya Disiplinleri ve Kimyacıların Çalışma Alanları	1	0	1	0
Atomun Yapısı	1	0	1	0
Güçlü Etkileşimler / İyonik Bağ	1	1	0	100
Güçlü Etkileşimler / Kovalent Bağ	1	1	0	100
Hâl Değişimi	1	0	1	0
Kimyasal Hesaplamalar / Miktar İçeren Problemler	1	0	1	0
Kimyasal Hesaplamalar / Sınırlayıcı Bileşen Hesaplamaları	1	0	1	0
Ayırma ve Safaştırma Teknikleri	1	0	1	0
Asit ve Bazların Metallerle Tepkimeleri	1	0	0	0
Biyoloji	0	0	0	0
Lipitler	1	0	0	0
Plastit	1	0	1	0
Hayvanlar	1	0	1	0
Mitoz	1	0	1	0
Cinsiyete Bağlı Kalıtım	1	0	0	0
Güncel Çevre Sorunları	1	1	0	100

BİLGİ SARMAL TG TYT 1

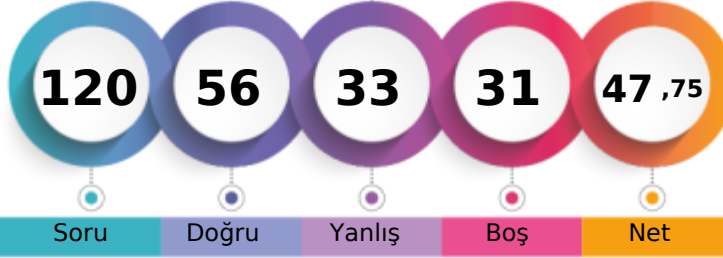

282,530 % 34,30

MANİSA / YUNUSEMRE
ÖZEL MANİSA KEP KİŞİSEL GELİŞİM KURSU11A - 11003
HAYRÜNNİSA GÖK

1. Öğrenci

Sizin yeriniz
(121219.)

Sonuncu Öğrenci

Soru Doğru Yanlış Boş Net

Şube Kurum İlçe İl Genel

Öğrenci Sıra No 9 265 935 2778 121219 % 34,30

Sınava Katılan Öğrenci Sayısı 21 482 1675 7316 353399

	Soru	Doğru	Yanlış	Boş	Net	Başarı
TYT Türkçe	40	30	6	4	28,50	% 71
Cevap Anahtarı	B	EECDCCBBADABACCCCEACBEDCECCDBAEABCAABAD				
Cevaplarınız		EECeCBBADABACCCCEACBEDbB CbD dEbeCAAB				

	S	D	Y	B%
Türkçe	0	0	0	0
Metne Sözcük Yerleştirme	1	1	0	100
Sözcükte Anlam	3	3	0	100
Cümleyi Yorumlama ve Açıklama	2	1	1	50
Parçadaki Cümlelerin İçerik ve Özellikleri	1	1	0	100
Eklere ve Ek Çeşitleri	1	1	0	100
Ad Söylü Sözcükler - Karma	1	0	0	0
Ses Bilgisi - Karma	1	0	0	0
Noktalamaya İşaretleri - Karma	2	2	0	100
Bitişik ve Ayrı Yazılan Kelimeler	1	1	0	100
Yazım Kuralları - Karma	1	1	0	100
Cümlelerin Öğeleri - Karma	1	1	0	100
Paragrafta Ana Düşünce (Ana Fikir)	11	9	1	82
Paragrafa Özgü Soru Kökü	8	4	3	50
Paragrafta Anlatım Akışını Bozan Cümle	1	1	0	100
Paragrafa Cümle Yerleştirme	2	1	1	50
ANLATIM TEKNİKLERİ VE DÜŞÜNCEYİ GELİŞTİRME YOLLARI	1	1	0	100
Paragrafta Boş Bırakılan Yerleri Tamamlama	4	4	0	100
Paragrafta Yardımcı Düşünceler	2	2	0	100
Cümlelerden Paragraf Oluşturma	1	0	0	0
Paragrafın Karşılık Olduğu Soruyu Belirleme	1	0	1	0
Bir Paragrafa Bağlı Çoklu Sorular	6	4	2	67
Paragrafın Konusu	1	0	1	0

	Soru	Doğru	Yanlış	Boş	Net	Başarı
Matematik-1	30	9	6	15	7,50	% 25
Geometri	10	0	2	8	-0,50	% 0
TYT Matematik	40	9	8	23	7,00	% 18
Cevap Anahtarı	B	BBEBDBDBDBCDAAABCCDABBACBACCDBBECAEABEB				
Cevaplarınız		B DcBb CDe cB C Bb C e da				

	S	D	Y	B%
Matematik-1	0	0	0	0
RASYONEL SAYILAR	1	1	0	100
Rasyonel Sayılar	1	0	1	0
Üslü İfadeler	1	0	0	0
Kökü İfadeler	1	1	0	100
Mutlak Değerli Denklemler	1	0	0	0
Aralık Kavramı ve Basit Eşitsizlikler	1	0	0	0
Tek ve Çift Sayılar	1	0	0	0
Çok Bilinmeyenli Denklemler	1	1	0	100
Asal Sayılar ve Aralarında Asal Sayılar	1	0	1	0
Küme Kavramı ve Kümelere İşlemler	1	0	0	0
Önemeler ve Bileşik Önemeler	1	0	1	0
Fonksiyon Grafikleri	1	0	0	0
Faktöriyel Kavramı	1	1	0	100
Bölünebilme Kuralları	1	1	0	100
Dört İşlem Yeteneği	1	0	1	0
VERİ	1	0	0	0
Sayı Problemleri	3	0	1	0
Kesir Problemleri	2	1	0	50
Yüzde, Kar-Zarar Problemleri	2	1	0	50
Hareket Problemleri	1	0	0	0

	Soru	Doğru	Yanlış	Boş	Net	Başarı
Tarih-1	5	3	2	0	2,50	% 50
Coğrafya-1	5	2	3	0	1,25	% 25
Felsefe	5	4	0	1	4,00	% 80
Din Kült. ve Ahl. Bil.	5	4	1	0	3,75	% 75
Felsefe (Seçmeli)	5	0	0	5	0,00	% 0
TYT Sosyal	20	13	6	1	11,50	% 58
Cevap Anahtarı	B	BCEADDCAACCAABCBDADBEAAA				
Cevaplarınız		daEADDdAcB CAABCBDd				

	S	D	Y	B%
Tarih-1	0	0	0	0
İlk ve Orta Çağlarda İÇ Asya'daki Türk siyasi teşekküllerinin güç ve yönetim yapısını açıklar.	1	1	0	100
Türklerin Anadolu'ya yerleşmeye başlaması ile Türkiye Selçuklu Devleti'nin yıkılışı arasındaki süreçte meydana gelen 1	1	1	0	100
Tanzimat Fermanı, Islahat Fermanı ve Kanun-ı Esasi'nin içeriklerini küresel ve yerel siyasi şartlar bağlamında değerlendirir	1	0	1	0
Siyasi alanda meydana gelen gelişmeleri kavrar.	1	0	1	0
Düzenli ordunun kurulmasından Mudanya Ateşkes Antlaşması'na kadar meydana gelen gelişmeleri Türkiye'nin bağımsızlığına kadar	1	1	0	100
Coğrafya-1	0	0	0	0
Türkiye'de İklim	1	0	1	0
Dış Kuvvetler	1	0	1	0
Dünyada Nüfusun Dağılışı	1	1	0	100
Bölge ve Bölge Türleri	1	0	1	0
Afetlerin Genel Özellikleri	1	1	0	100
Felsefe	0	0	0	0
Düşünme ve akıl yürütmeye ilişkin kavramları açıklar.	1	1	0	100
Bilim felsefesinin konusunu ve problemlerini açıklar.	1	1	0	100
Örnek felsefi metinlerinden hareketle 18. yüzyıl -19. yüzyıl filozoflarının felsefi görüşlerini analiz eder.	1	0	0	0
Felsefenin anlamını açıklar.	1	1	0	100
Sanat felsefesinin konusunu ve problemlerini açıklar.	1	1	0	100
Din Kült. ve Ahl. Bil.	0	0	0	0
Din ve İslam	1	1	0	100
İslam ve İbadet	1	0	1	0
Din ve Hayat	1	1	0	100

	Soru	Doğru	Yanlış	Boş	Net	Başarı
Fizik	7	0	7	0	-1,75	% 0
Kimya	7	1	4	2	0,00	% 0
Biyoloji	6	3	2	1	2,50	% 42
TYT Fen	20	4	13	3	0,75	% 4
Cevap Anahtarı	B	DECDECCDECCABEBCEAEED				
Cevaplarınız		cbeedbebE e adBe EEb				

	S	D	Y	B%
Fizik	0	0	0	0
Fiziksel Niceliklerin Sınıflandırılması	1	0	1	0
Adezyon, Kohezyon, Yüzey Gerilimi ve Kılcalılık	1	0	1	0
Elektrik Devreleri	1	0	1	0
İvme	1	0	1	0
Işık Şiddeti, Işık Akısı ve Aydınlanma	1	0	1	0
Dalgalarla İlgili Temel Kavramlar	1	0	1	0
Katı, Sıvı, Gaz Basıncı	1	0	1	0
Kimya	0	0	0	0
Kimya Disiplinleri ve Kimyacıların Çalışma Alanları	1	0	1	0
Atomun Yapısı	1	0	1	0
Güçlü Etkileşimler / İyonik Bağ	1	0	1	0
Güçlü Etkileşimler / Kovalent Bağ	1	0	1	0
Hâl Değişimi	1	1	0	100
Kimyasal Hesaplamalar / Miktar İçeren Problemler	1	0	0	0
Kimyasal Hesaplamalar / Sınırlayıcı Bileşen Hesaplamaları	1	0	0	0
Ayırma ve Safaştırma Teknikleri	1	0	1	0
Asit ve Bazların Metallerle Tepkimeleri	1	0	0	0
Biyoloji	0	0	0	0
Lipitler	1	0	1	0
Plastit	1	1	0	100
Hayvanlar	1	1	0	100
Mitoz	1	0	1	0
Cinsiyete Bağlı Kalıtım	1	0	0	0
Güncel Çevre Sorunları	1	1	0	100

BİLGİ SARMAL TG TYT 1

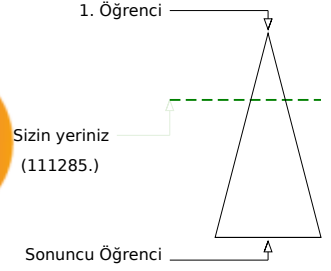
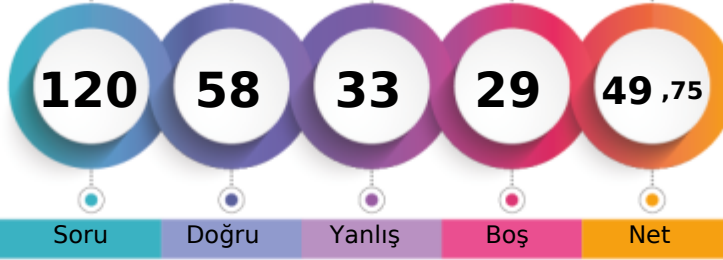

288,428 % 31,49

MANİSA / YUNUSEMRE
ÖZEL MANİSA KEP KİŞİSEL GELİŞİM KURSU11A - 48856
MELEK YALÇIN

Soru Doğru Yanlış Boş Net

Şube Kurum İlçe İl Genel

Öğrenci Sıra No 8 247 896 2552 111285 % 31,49

Sınava Katılan Öğrenci Sayısı 21 482 1675 7316 353399

	Soru	Doğru	Yanlış	Boş	Net	Başarı
TYT Türkçe	40	31	5	4	29,75	% 74
Cevap Anahtarı	A ABEECDDBADDABACCCDEACBEDCBECCDBAEABCAAB					
Cevaplarınız	AB ECaCb eD BAdCCDEACBEbCBCECCDBAEc CAAB					

	S	D	Y	B%
Türkçe	0	0	0	0
Metne Sözcük Yerleştirme	1	1	0	100
Sözcükte Anlam	3	2	0	67
Cümleyi Yorumlama ve Açıklama	2	1	1	50
Parçadaki Cümlelerin İçerik ve Özellikleri	1	1	0	100
Eklere ve Ek Çeşitleri	1	1	0	100
Ad Söylü Sözcükler - Karma	1	0	0	0
Ses Bilgisi - Karma	1	0	1	0
Noktalamaya İşaretleri - Karma	2	1	0	50
Bitişik ve Ayrı Yazılan Kelimeler	1	1	0	100
Yazım Kuralları - Karma	1	1	0	100
Cümlelerin Öğeleri - Karma	1	0	1	0
Paragrafa Ana Düşünce (Ana Fikir)	11	10	1	91
Paragrafa Özgü Soru Kökü	8	7	0	88
Paragrafa Anlatım Akışını Bozan Cümle	1	1	0	100
Paragrafa Cümle Yerleştirme	2	2	0	100
ANLATIM TEKNİKLERİ VE DÜŞÜNCEYİ GELİŞTİRME YOLLARI	1	1	0	100
Paragrafa Boş Bırakılan Yerleri Tamamlama	4	4	0	100
Paragrafa Yardımcı Düşünceler	2	2	0	100
Cümlelerden Paragraf Oluşturma	1	1	0	100
Paragrafın Karşılık Olduğu Soruyu Belirleme	1	1	0	100
Bir Paragrafa Bağlı Çoklu Sorular	6	4	1	67
Paragrafın Konusu	1	0	1	0

	Soru	Doğru	Yanlış	Boş	Net	Başarı
Matematik-1	30	12	9	9	9,75	% 33
Geometri	10	0	0	10	0,00	% 0
TYT Matematik	40	12	9	19	9,75	% 24
Cevap Anahtarı	A BDBBEDBDCDDBCDAAABCCDABBACBACBEBBEBCEAEAB					
Cevaplarınız	BDc ab eCDD CD eBCe BBbA ac					

	S	D	Y	B%
Matematik-1	0	0	0	0
RASYONEL SAYILAR	1	1	0	100
Rasyonel Sayılar	1	1	0	100
Üslü İfadeler	1	0	1	0
Kökü İfadeler	1	0	0	0
Mutlak Değerli Denklemler	1	0	1	0
Aralık Kavramı ve Basit Eşitsizlikler	1	0	1	0
Tek ve Çift Sayılar	1	0	0	0
Çok Bilinmeyenli Denklemler	1	0	1	0
Asal Sayılar ve Aralarında Asal Sayılar	1	1	0	100
Küme Kavramı ve Kümelere İşlemler	1	1	0	100
Önemeler ve Bileşik Önemeler	1	1	0	100
Fonksiyon Grafikleri	1	0	0	0
Faktöriyel Kavramı	1	1	0	100
Bölünebilme Kuralları	1	1	0	100
Dört İşlem Yeteneği	1	0	0	0
VERİ	1	0	0	0
Sayı Problemleri	3	1	2	33
Kesir Problemleri	2	2	0	100
Yüzde, Kar-Zarar Problemleri	2	0	1	0
Hareket Problemleri	1	0	0	0

	Soru	Doğru	Yanlış	Boş	Net	Başarı
Tarih-1	5	1	3	1	0,25	% 5
Coğrafya-1	5	1	4	0	0,00	% 0
Felsefe	5	4	1	0	3,75	% 75
Din Kült. ve Ahl. Bil.	5	5	0	0	5,00	% 100
Felsefe (Seçmeli)	5	0	0	5	0,00	% 0
TYT Sosyal	20	11	8	1	9,00	% 45
Cevap Anahtarı	A ADBCEDADCBACCADACBDAEBEE					
Cevaplarınız	bd adceadABACCeDACBD					

	S	D	Y	B%
Tarih-1	0	0	0	0
İlk ve Orta Çağlarda İç Asya'daki Türk siyasi teşekküllerinin güç ve yönetim yapısını açıklar.	1	0	1	0
Türklerin Anadolu'ya yerleşmeye başlaması ile Türkiye Selçuklu Devleti'nin yıkılışı arasındaki süreçte meydana gelen 1	1	1	0	100
Tanzimat Fermanı, Islahat Fermanı ve Kanun-ı Esasi'nin içeriklerini küresel ve yerel siyasi şartlar bağlamında değerlendirir	1	0	0	0
Siyasi alanda meydana gelen gelişmeleri kavrar.	1	0	1	0
Düzenli ordunun kurulmasından Mudanya Ateşkes Antlaşması'na kadar meydana gelen gelişmeleri Türkiye'nin bağımsız	1	0	1	0
Coğrafya-1	0	0	0	0
Türkiye'de İklim	1	0	1	0
Dış Kuvvetler	1	0	1	0
Dünyada Nüfusun Dağılışı	1	0	1	0
Bölge ve Bölge Türleri	1	0	1	0
Afetlerin Genel Özellikleri	1	1	0	100
Felsefe	0	0	0	0
Düşünme ve akıl yürütmeye ilişkin kavramları açıklar.	1	1	0	100
Bilim felsefesinin konusunu ve problemlerini açıklar.	1	1	0	100
Örnek felsefi metinlerinden hareketle 18. yüzyıl -19. yüzyıl filozoflarının felsefi görüşlerini analiz eder.	1	1	0	100
Felsefenin anlamını açıklar.	1	1	0	100
Sanat felsefesinin konusunu ve problemlerini açıklar.	1	0	1	0
Din Kült. ve Ahl. Bil.	0	0	0	0
Din ve İslam	1	1	0	100
İslam ve İbadet	1	1	0	100
Din ve Hayat	1	1	0	100

	Soru	Doğru	Yanlış	Boş	Net	Başarı
Fizik	7	0	5	2	-1,25	% 0
Kimya	7	1	4	2	0,00	% 0
Biyoloji	6	3	2	1	2,50	% 42
TYT Fen	20	4	11	5	1,25	% 6
Cevap Anahtarı	A CCDECEDEBEDECCADEBECAE					
Cevaplarınız	e a beadabd C EBebE					

	S	D	Y	B%
Fizik	0	0	0	0
Fiziksel Niceliklerin Sınıflandırılması	1	0	1	0
Adezyon, Kohezyon, Yüzeysel Gerilimi ve Kılcallık	1	0	0	0
Elektrik Devreleri	1	0	1	0
İvme	1	0	0	0
Işık Şiddeti, Işık Akısı ve Aydınlanma	1	0	1	0
Dalgalarla İlgili Temel Kavramlar	1	0	1	0
Katı, Sıvı, Gaz Basıncı	1	0	1	0
Kimya	0	0	0	0
Kimya Disiplinleri ve Kimyacıların Çalışma Alanları	1	0	1	0
Atomun Yapısı	1	0	1	0
Güçlü Etkileşimler / İyonik Bağ	1	0	1	0
Güçlü Etkileşimler / Kovalent Bağ	1	0	1	0
Hâl Değişimi	1	0	1	0
Kimyasal Hesaplamalar / Miktar İçeren Problemler	1	0	0	0
Kimyasal Hesaplamalar / Sınırlayıcı Bileşen Hesaplamaları	1	0	0	0
Ayırma ve Safaştırma Teknikleri	1	1	0	100
Asit ve Bazların Metallerle Tepkimeleri	1	0	0	0
Biyoloji	0	0	0	0
Lipitler	1	0	0	0
Plastit	1	1	0	100
Hayvanlar	1	1	0	100
Mitoz	1	0	1	0
Cinsiyete Bağlı Kalıtım	1	0	1	0
Güncel Çevre Sorunları	1	1	0	100

BİLGİ SARMAL TG TYT 1



303,893

%

24,92

MANİSA / YUNUSEMRE
ÖZEL MANİSA KEP KİŞİSEL GELİŞİM KURSU11A - 11057
NİL SU GEDİKLİ

1. Öğrenci

Sizin yeriniz
(88052.)

Sonuncu Öğrenci

Soru

Doğru

Yanlış

Boş

Net

Şube

Kurum

İlçe

İl

Genel

Öğrenci Sıra No

5

207

781

2031

88052 % 24,92

Sınava Katılan Öğrenci Sayısı

21

482

1675

7316

353399

		Soru	Doğru	Yanlış	Boş	Net	Başarı
TYT Türkçe		40	29	7	4	27,25	% 68
Cevap Anahtarı	A	ABEECDDBADDABACCCDEACBEDCECCDBAEABCAAB					
Cevaplarınız		ABEECeCB DcBACCCDEACadDbBECCDdAE CeAB					

	S	D	Y	B%
Türkçe	0	0	0	0
Metne Sözcük Yerleştirme	1	1	0	100
Sözcükte Anlam	3	3	0	100
Cümleli Yorumlama ve Açıklama	2	1	1	50
Parçadaki Cümlelerin İçerik ve Özellikleri	1	1	0	100
Eklere ve Ek Çeşitleri	1	1	0	100
Ad Söylü Sözcükler - Karma	1	0	0	0
Ses Bilgisi - Karma	1	0	0	0
Noktalamaya İşaretleri - Karma	2	1	1	50
Bitişik ve Ayrı Yazılan Kelimeler	1	1	0	100
Yazım Kuralları - Karma	1	1	0	100
Cümlelerin Öğeleri - Karma	1	1	0	100
Paragrafta Ana Düşünce (Ana Fikir)	11	9	2	82
Paragrafa Özgü Soru Kökü	8	6	1	75
Paragrafta Anlatım Akışını Bozan Cümle	1	1	0	100
Paragrafa Cümle Yerleştirme	2	2	0	100
ANLATIM TEKNİKLERİ VE DÜŞÜNCEYİ GELİŞTİRME YOLLARI	1	1	0	100
Paragrafta Boş Bırakılan Yerleri Tamamlama	4	2	2	50
Paragrafta Yardımcı Düşüncüler	2	2	0	100
Cümlelerden Paragraf Oluşturma	1	0	1	0
Paragrafın Karşılık Olduğu Soruyu Belirleme	1	1	0	100
Bir Paragrafa Bağlı Çoklu Sorular	6	3	1	50
Paragrafın Konusu	1	0	0	0

		Soru	Doğru	Yanlış	Boş	Net	Başarı
Matematik-1		30	14	3	13	13,25	% 44
Geometri		10	2	2	6	1,50	% 15
TYT Matematik		40	16	5	19	14,75	% 37
Cevap Anahtarı	A	BDBBEDBDCDDBCDAAABCCDABBACBACBEBBCEAEAB					
Cevaplarınız		BDBBc DC b CDA ABa B CB BbaB					

	S	D	Y	B%
Matematik-1	0	0	0	0
RASYONEL SAYILAR	1	1	0	100
Rasyonel Sayılar	1	1	0	100
Üslü İfadeler	1	1	0	100
Kökü İfadeler	1	1	0	100
Mutlak Değerli Denklemler	1	0	1	0
Aralık Kavramı ve Basit Eşitsizlikler	1	0	0	0
Tek ve Çift Sayılar	1	0	0	0
Çok Bilinmeyenli Denklemler	1	1	0	100
Asal Sayılar ve Aralarında Asal Sayılar	1	1	0	100
Küme Kavramı ve Kümelere İşlemler	1	0	0	0
Önemeler ve Bileşik Önemeler	1	0	1	0
Fonksiyon Grafikleri	1	0	0	0
Faktöriyel Kavramı	1	1	0	100
Bölünebilme Kuralları	1	1	0	100
Dört İşlem Yeteneği	1	1	0	100
VERİ	1	0	0	0
Sayı Problemleri	3	2	1	67
Kesir Problemleri	2	1	0	50
Yüzde, Kar-Zarar Problemleri	2	0	0	0
Hareket Problemleri	1	0	0	0

		Soru	Doğru	Yanlış	Boş	Net	Başarı
Tarih-1		5	3	2	0	2,50	% 50
Coğrafya-1		5	3	2	0	2,50	% 50
Felsefe		5	1	2	2	0,50	% 10
Din Kült. ve Ahl. Bil.		5	5	0	0	5,00	% 100
Felsefe (Seçmeli)		5	0	0	5	0,00	% 0
TYT Sosyal		20	12	6	2	10,50	% 53
Cevap Anahtarı	A	ADBCEADACBACCADACBDAEBEE					
Cevaplarınız		ADBaacADaABd dDACBD					

	S	D	Y	B%
Tarih-1	0	0	0	0
İlk ve Orta Çağlarda İÇ Asya'daki Türk siyasi teşekküllerinin güç ve yönetim yapısını açıklar.	1	1	0	100
Türklerin Anadolu'ya yerleşmeye başlaması ile Türkiye Selçuklu Devleti'nin yıkılışı arasındaki süreçte meydana gelen 1	1	1	0	100
Tanzimat Fermanı, Islahat Fermanı ve Kanun-ı Esasi'nin içeriklerini küresel ve yerel siyasi şartlar bağlamında değerlendirir	1	1	0	100
Siyasi alanda meydana gelen gelişmeleri kavrar.	1	0	1	0
Düzenli ordunun kurulmasından Mudanya Ateşkes Antlaşması'na kadar meydana gelen gelişmeleri Türkiye'nin bağımsız	1	0	1	0
Coğrafya-1	0	0	0	0
Türkiye'de İklim	1	0	1	0
Dış Kuvvetler	1	1	0	100
Dünyada Nüfusun Dağılışı	1	1	0	100
Bölge ve Bölge Türleri	1	0	1	0
Afetlerin Genel Özellikleri	1	1	0	100
Felsefe	0	0	0	0
Düşünme ve akıl yürütmeye ilişkin kavramları açıklar.	1	1	0	100
Bilim felsefesinin konusunu ve problemlerini açıklar.	1	0	1	0
Örnek felsefi metinlerinden hareketle 18. yüzyıl -19. yüzyıl filozoflarının felsefi görüşlerini analiz eder.	1	0	0	0
Felsefenin anlamını açıklar.	1	0	0	0
Sanat felsefesinin konusunu ve problemlerini açıklar.	1	0	1	0
Din Kült. ve Ahl. Bil.	0	0	0	0
Din ve İslam	1	1	0	100
İslam ve İbadet	1	1	0	100
Din ve Hayat	1	1	0	100

		Soru	Doğru	Yanlış	Boş	Net	Başarı
Fizik		7	2	5	0	0,75	% 11
Kimya		7	1	3	3	0,25	% 4
Biyoloji		6	2	3	1	1,25	% 21
TYT Fen		20	5	11	4	2,25	% 11
Cevap Anahtarı	A	CCDECEBEBECCADEBCEAE					
Cevaplarınız		bCeceeeEd cE e ed CAB					

	S	D	Y	B%
Fizik	0	0	0	0
Fiziksel Niceliklerin Sınıflandırılması	1	0	1	0
Adezyon, Kohezyon, Yüzey Gerilimi ve Kılcallık	1	1	0	100
Elektrik Devreleri	1	0	1	0
İvme	1	0	1	0
Işık Şiddeti, Işık Akısı ve Aydınlanma	1	0	1	0
Dalgalarla İlgili Temel Kavramlar	1	0	1	0
Katı, Sıvı, Gaz Basıncı	1	1	0	100
Kimya	0	0	0	0
Kimya Disiplinleri ve Kimyacıların Çalışma Alanları	1	0	1	0
Atomun Yapısı	1	0	0	0
Güçlü Etkileşimler / İyonik Bağ	1	0	1	0
Güçlü Etkileşimler / Kovalent Bağ	1	0	1	0
Hâl Değişimi	1	1	0	100
Kimyasal Hesaplamalar / Miktar İçeren Problemler	1	0	0	0
Kimyasal Hesaplamalar / Sınırlayıcı Bileşen Hesaplamaları	1	0	0	0
Ayırma ve Safaştırma Teknikleri	1	0	1	0
Asit ve Bazların Metallerle Tepkimeleri	1	0	0	0
Biyoloji	0	0	0	0
Lipitler	1	0	1	0
Plastit	1	0	1	0
Hayvanlar	1	0	0	0
Mitoz	1	1	0	100
Cinsiyete Bağlı Kalıtım	1	1	0	100
Güncel Çevre Sorunları	1	0	1	0

BİLGİ SARMAL TG TYT 1

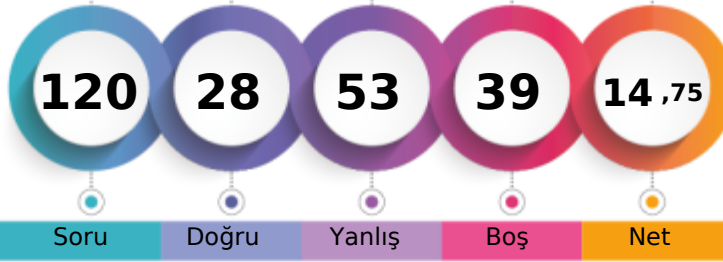

186,135 % 89,01

MANİSA / YUNUSEMRE
ÖZEL MANİSA KEP KİŞİSEL GELİŞİM KURSU11A - 31
SEDEF DEDEOĞLU

1. Öğrenci

Sizin yeriniz
(314547.)

Sonuncu Öğrenci

Soru Doğru Yanlış Boş Net

Şube Kurum İlçe İl Genel

Öğrenci Sıra No 21 467 1600 6787 314547 % 89,01

Sınava Katılan Öğrenci Sayısı 21 482 1675 7316 353399

		Soru	Doğru	Yanlış	Boş	Net	Başarı
TYT Türkçe		40	10	24	6	4,00	% 10
Cevap Anahtarı	B	EECDCCBBADABACCCCEDEACBEDCECCDBAEABCAABAD					
Cevaplarınız		bECcdcdbeA ddeebDbbdBE c ab dAEdCceEA					

	S	D	Y	B%
Türkçe	0	0	0	0
Metne Sözcük Yerleştirme	1	0	1	0
Sözcükte Anlam	3	1	2	33
Cümleyi Yorumlama ve Açıklama	2	1	1	50
Parçadaki Cümlelerin İçerik ve Özellikleri	1	0	1	0
Eklere ve Ek Çeşitleri	1	0	1	0
Ad Söylü Sözcükler - Karma	1	1	0	100
Ses Bilgisi - Karma	1	0	0	0
Noktalama İşaretleri - Karma	2	1	1	50
Bitişik ve Ayrı Yazılan Kelimeler	1	0	0	0
Yazım Kuralları - Karma	1	0	1	0
Cümlelerin Öğeleri - Karma	1	0	1	0
Paragrafa Ana Düşünce (Ana Fikir)	11	3	5	27
Paragrafa Özgü Soru Kökü	8	2	3	25
Paragrafa Anlatım Akışını Bozan Cümle	1	0	1	0
Paragrafa Cümle Yerleştirme	2	1	1	50
ANLATIM TEKNİKLERİ VE DÜŞÜNCEYİ GELİŞTİRME YOLLARI	1	0	1	0
Paragrafta Boş Bırakılan Yerleri Tamamlama	4	1	3	25
Paragrafta Yardımcı Düşünceler	2	0	1	0
Cümlelerden Paragraf Oluşturma	1	0	1	0
Paragrafın Karşılık Olduğu Soruyu Belirleme	1	1	0	100
Bir Paragrafa Bağlı Çoklu Sorular	6	1	5	17
Paragrafın Konusu	1	0	1	0

		Soru	Doğru	Yanlış	Boş	Net	Başarı
Tarih-1		5	0	1	4	-0,25	% 0
Coğrafya-1		5	1	4	0	0,00	% 0
Felsefe		5	2	2	1	1,50	% 30
Din Kült. ve Ahl. Bil.		5	2	3	0	1,25	% 25
Felsefe (Seçmeli)		5	0	0	5	0,00	% 0
TYT Sosyal		20	5	10	5	2,50	% 13
Cevap Anahtarı	B	BCEADDCADACCAABCBDADBEAAA					
Cevaplarınız		d eeAbcCCb edBcdD					

	S	D	Y	B%
Tarih-1	0	0	0	0
İlk ve Orta Çağlarda İç Asya'daki Türk siyasi teşekküllerinin güç ve yönetim yapısını açıklar.	1	0	0	0
Türklerin Anadolu'ya yerleşmeye başlaması ile Türkiye Selçuklu Devleti'nin yıkılışı arasındaki süreçte meydana gelen 1	1	0	0	0
Tanzimat Fermanı, Islahat Fermanı ve Kanun-ı Esasi'nin içeriklerini küresel ve yerel siyasi şartlar bağlamında değerlendirir	1	0	0	0
Siyasi alanda meydana gelen gelişmeleri kavrar.	1	0	1	0
Düzenli ordunun kurulmasından Mudanya Ateşkes Antlaşması'na kadar meydana gelen gelişmeleri Türkiye'nin bağımsız	1	0	0	0
Coğrafya-1	0	0	0	0
Türkiye'de İklim	1	0	1	0
Dış Kuvvetler	1	0	1	0
Dünyada Nüfusun Dağılışı	1	0	1	0
Bölge ve Bölge Türleri	1	0	1	0
Afetlerin Genel Özellikleri	1	1	0	100
Felsefe	0	0	0	0
Düşünme ve akıl yürütmeye ilişkin kavramları açıklar.	1	0	1	0
Bilim felsefesinin konusunu ve problemlerini açıklar.	1	0	0	0
Örnek felsefi metinlerinden hareketle 18. yüzyıl -19. yüzyıl filozoflarının felsefi görüşlerini analiz eder.	1	1	0	100
Felsefenin anlamını açıklar.	1	1	0	100
Sanat felsefesinin konusunu ve problemlerini açıklar.	1	0	1	0
Din Kült. ve Ahl. Bil.	0	0	0	0
Din ve İslam	1	1	0	100
İslam ve İbadet	1	0	1	0
Din ve Hayat	1	0	1	0

		Soru	Doğru	Yanlış	Boş	Net	Başarı
Matematik-1		30	5	5	20	3,75	% 13
Geometri		10	2	1	7	1,75	% 18
TYT Matematik		40	7	6	27	5,50	% 14
Cevap Anahtarı	B	BBEDDBDBDDBCDAAABCCDABBACACBACCCDBBECAEABEB					
Cevaplarınız		e eD a b BC A Ce B cB					

	S	D	Y	B%
Matematik-1	0	0	0	0
RASYONEL SAYILAR	1	0	0	0
Rasyonel Sayılar	1	0	0	0
Üslü İfadeler	1	0	1	0
Kökü İfadeler	1	0	0	0
Mutlak Değerli Denklemler	1	0	0	0
Aralık Kavramı ve Basit Eşitsizlikler	1	0	0	0
Tek ve Çift Sayılar	1	0	1	0
Çok Bilinmeyenli Denklemler	1	1	0	100
Asal Sayılar ve Aralarında Asal Sayılar	1	1	0	100
Küme Kavramı ve Kümelere İşlemler	1	0	1	0
Önemeler ve Bileşik Önemeler	1	0	0	0
Fonksiyon Grafikleri	1	0	0	0
Faktöriyel Kavramı	1	0	1	0
Bölünebilme Kuralları	1	0	0	0
Dört İşlem Yeteneği	1	0	1	0
VERİ	1	0	0	0
Sayı Problemleri	3	0	0	0
Kesir Problemleri	2	0	0	0
Yüzde, Kar-Zarar Problemleri	2	0	0	0
Hareket Problemleri	1	0	0	0

		Soru	Doğru	Yanlış	Boş	Net	Başarı
Fizik		7	2	5	0	0,75	% 11
Kimya		7	2	4	1	1,00	% 14
Biyoloji		6	2	4	0	1,00	% 17
TYT Fen		20	6	13	1	2,75	% 14
Cevap Anahtarı	B	DECDECCDECCABEBCEAEED					
Cevaplarınız		ebabECeb CCddcadAdEb					

	S	D	Y	B%
Fizik	0	0	0	0
Fiziksel Niceliklerin Sınıflandırılması	1	0	1	0
Adezyon, Kohezyon, Yüzey Gerilimi ve Kılcallık	1	1	0	100
Elektrik Devreleri	1	0	1	0
İvme	1	0	1	0
Işık Şiddeti, Işık Akısı ve Aydınlanma	1	0	1	0
Dalgalarla İlgili Temel Kavramlar	1	0	1	0
Katı, Sıvı, Gaz Basıncı	1	1	0	100
Kimya	0	0	0	0
Kimya Disiplinleri ve Kimyacıların Çalışma Alanları	1	0	1	0
Atomun Yapısı	1	0	1	0
Güçlü Etkileşimler / İyonik Bağ	1	0	1	0
Güçlü Etkileşimler / Kovalent Bağ	1	0	1	0
Hâl Değişimi	1	0	0	0
Kimyasal Hesaplamalar / Miktar İçeren Problemler	1	1	0	100
Kimyasal Hesaplamalar / Sınırlayıcı Bileşen Hesaplamaları	1	1	0	100
Ayırma ve Safaştırma Teknikleri	1	1	0	100
Asit ve Bazların Metallerle Tepkimeleri	1	0	1	0
Biyoloji	0	0	0	0
Lipitler	1	0	1	0
Plastit	1	1	0	100
Hayvanlar	1	0	1	0
Mitoz	1	0	1	0
Cinsiyete Bağlı Kalıtım	1	1	0	100
Güncel Çevre Sorunları	1	0	1	0

BİLGİ SARMAL TG TYT 1



311,620 % 22,02

MANİSA / YUNUSEMRE
ÖZEL MANİSA KEP KİŞİSEL GELİŞİM KURSU

11A - 0
ŞEVVAL SARA

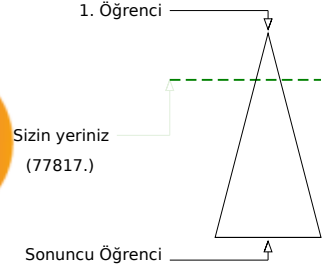
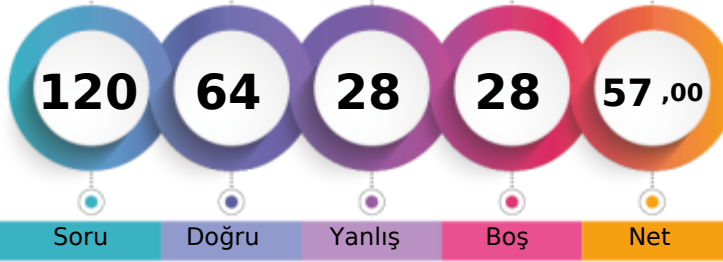

Soru Doğru Yanlış Boş Net

	Şube	Kurum	İlçe	İl	Genel
Öğrenci Sıra No	4	187	723	1830	77817 % 22,02
Sınava Katılan Öğrenci Sayısı	21	482	1675	7316	353399

	Soru	Doğru	Yanlış	Boş	Net	Başarı
TYT Türkçe	40	25	12	3	22,00	% 55
Cevap Anahtarı	B	EECDCCBADABACCCCEDEACBEDCECCDBAEABCAABAD				
Cevaplarınız		EECeC BADbBAeCCCDdAbaEDbBdCaDBADAB AAe e				

	S	D	Y	B%
Türkçe	0	0	0	0
Metne Sözcük Yerleştirme	1	1	0	100
Sözcükte Anlam	3	3	0	100
Cümleyi Yorumlama ve Açıklama	2	1	1	50
Parçadaki Cümlelerin İçerik ve Özellikleri	1	1	0	100
Eklere ve Ek Çeşitleri	1	0	0	0
Ad Söylü Sözcükler - Karma	1	0	0	0
Ses Bilgisi - Karma	1	0	1	0
Noktalamaya İşaretleri - Karma	2	1	1	50
Bitişik ve Ayrı Yazılan Kelimeler	1	1	0	100
Yazım Kuralları - Karma	1	1	0	100
Cümlelerin Öğeleri - Karma	1	0	1	0
Paragrafta Ana Düşünce (Ana Fikir)	11	6	4	55
Paragrafa Özgü Soru Kökü	8	5	3	63
Paragrafta Anlatım Akışını Bozan Cümle	1	1	0	100
Paragrafa Cümle Yerleştirme	2	1	1	50
ANLATIM TEKNİKLERİ VE DÜŞÜNCEYİ GELİŞTİRME YOLLARI	1	0	1	0
Paragrafta Boş Bırakılan Yerleri Tamamlama	4	2	2	50
Paragrafta Yardımcı Düşünceler	2	2	0	100
Cümlelerden Paragraf Oluşturma	1	1	0	100
Paragrafın Karşılık Olduğu Soruyu Belirleme	1	1	0	100
Bir Paragrafa Bağlı Çoklu Sorular	6	4	1	67
Paragrafın Konusu	1	1	0	100

	Soru	Doğru	Yanlış	Boş	Net	Başarı
Matematik-1	30	12	7	11	10,25	% 34
Geometri	10	4	0	6	4,00	% 40
TYT Matematik	40	16	7	17	14,25	% 36
Cevap Anahtarı	B	BBEDDBDBDCDAAABCCDABBACACBACCCBBEACAEABEB				
Cevaplarınız		BB D aeb eA BCCDeBBCd B d BE B B				

	S	D	Y	B%
Matematik-1	0	0	0	0
RASYONEL SAYILAR	1	0	1	0
Rasyonel Sayılar	1	0	1	0
Üslü İfadeler	1	1	0	100
Kökü İfadeler	1	1	0	100
Mutlak Değerli Denklemler	1	0	0	0
Aralık Kavramı ve Basit Eşitsizlikler	1	1	0	100
Tek ve Çift Sayılar	1	0	0	0
Çok Bilinmeyenli Denklemler	1	0	0	0
Asal Sayılar ve Aralarında Asal Sayılar	1	0	0	0
Küme Kavramı ve Kümelere İşlemler	1	0	0	0
Önemeler ve Bileşik Önemeler	1	0	1	0
Fonksiyon Grafikleri	1	0	0	0
Faktöriyel Kavramı	1	0	0	0
Bölünebilme Kuralları	1	0	1	0
Dört İşlem Yeteneği	1	1	0	100
VERİ	1	0	0	0
Sayı Problemleri	3	2	0	67
Kesir Problemleri	2	2	0	100
Yüzde, Kar-Zarar Problemleri	2	2	0	100
Hareket Problemleri	1	0	1	0

	Soru	Doğru	Yanlış	Boş	Net	Başarı
Tarih-1	5	3	0	2	3,00	% 60
Coğrafya-1	5	3	2	0	2,50	% 50
Felsefe	5	2	1	2	1,75	% 35
Din Kült. ve Ahl. Bil.	5	5	0	0	5,00	% 100
Felsefe (Seçmeli)	5	0	0	5	0,00	% 0
TYT Sosyal	20	13	3	4	12,25	% 61
Cevap Anahtarı	B	BCEADDCADACCAABCBDADBEDEEA				
Cevaplarınız		EADDeAcA CA eCBADAD				

	S	D	Y	B%
Tarih-1	0	0	0	0
İlk ve Orta Çağlarda İÇ Asya'daki Türk siyasi teşekküllerinin güç ve yönetim yapısını açıklar.	1	1	0	100
Türklerin Anadolu'ya yerleşmeye başlaması ile Türkiye Selçuklu Devleti'nin yıkılışı arasındaki süreçte meydana gelen 1	1	1	0	100
Tanzimat Fermanı, Islahat Fermanı ve Kanun-ı Esasi'nin içeriklerini küresel ve yerel siyasi şartlar bağlamında değerlendirir	1	0	0	0
Siyasi alanda meydana gelen gelişmeleri kavrar.	1	0	0	0
Düzenli ordunun kurulmasından Mudanya Ateşkes Antlaşması'na kadar meydana gelen gelişmeleri Türkiye'nin bağımsızlığına	1	1	0	100
Coğrafya-1	0	0	0	0
Türkiye'de İklim	1	0	1	0
Dış Kuvvetler	1	1	0	100
Dünyada Nüfusun Dağılışı	1	1	0	100
Bölge ve Bölge Türleri	1	0	1	0
Afetlerin Genel Özellikleri	1	1	0	100
Felsefe	0	0	0	0
Düşünme ve akıl yürütmeye ilişkin kavramları açıklar.	1	0	1	0
Bilim felsefesinin konusunu ve problemlerini açıklar.	1	0	0	0
Örnek felsefi metinlerinden hareketle 18. yüzyıl -19. yüzyıl filozoflarının felsefi görüşlerini analiz eder.	1	0	0	0
Felsefenin anlamını açıklar.	1	1	0	100
Sanat felsefesinin konusunu ve problemlerini açıklar.	1	1	0	100
Din Kült. ve Ahl. Bil.	0	0	0	0
Din ve İslam	1	1	0	100
İslam ve İbadet	1	1	0	100
Din ve Hayat	1	1	0	100

	Soru	Doğru	Yanlış	Boş	Net	Başarı
Fizik	7	5	2	0	4,50	% 64
Kimya	7	3	3	1	2,25	% 32
Biyoloji	6	2	1	3	1,75	% 29
TYT Fen	20	10	6	4	8,50	% 43
Cevap Anahtarı	B	DECDECCDECCABEBCEAEED				
Cevaplarınız		DEaDaCCDE eceE CA e				

	S	D	Y	B%
Fizik	0	0	0	0
Fiziksel Niceliklerin Sınıflandırılması	1	1	0	100
Adezyon, Kohezyon, Yüzey Gerilimi ve Kılcallık	1	1	0	100
Elektrik Devreleri	1	1	0	100
İvme	1	1	0	100
Işık Şiddeti, Işık Akısı ve Aydınlanma	1	0	1	0
Dalgalarla İlgili Temel Kavramlar	1	1	0	100
Katı, Sıvı, Gaz Basıncı	1	0	1	0
Kimya	0	0	0	0
Kimya Disiplinleri ve Kimyacıların Çalışma Alanları	1	0	1	0
Atomun Yapısı	1	1	0	100
Güçlü Etkileşimler / İyonik Bağ	1	1	0	100
Güçlü Etkileşimler / Kovalent Bağ	1	1	0	100
Hâl Değişimi	1	1	0	100
Kimyasal Hesaplamalar / Miktar İçeren Problemler	1	0	0	0
Kimyasal Hesaplamalar / Sınırlayıcı Bileşen Hesaplamaları	1	0	0	0
Ayırma ve Safaştırma Teknikleri	1	0	1	0
Asit ve Bazların Metallerle Tepkimeleri	1	0	1	0
Biyoloji	0	0	0	0
Lipitler	1	0	1	0
Plastit	1	0	0	0
Hayvanlar	1	0	0	0
Mitoz	1	1	0	100
Cinsiyete Bağlı Kalıtım	1	1	0	100
Güncel Çevre Sorunları	1	0	0	0

BİLGİ SARMAL TG TYT 1



330,403 % 16,08

MANİSA / YUNUSEMRE
ÖZEL MANİSA KEP KİŞİSEL GELİŞİM KURSU11A - 0
ZEYNEP AKAR

1. Öğrenci

Sizin yeriniz
(56821.)

Sonuncu Öğrenci

Soru Doğru Yanlış Boş Net

Şube Kurum İlçe İl Genel

Öğrenci Sıra No 2 148 587 1355 56821 % 16,08

Sınava Katılan Öğrenci Sayısı 21 482 1675 7316 353399

	Soru	Doğru	Yanlış	Boş	Net	Başarı
TYT Türkçe	40	30	9	1	27,75	% 69
Cevap Anahtarı	B	EECDCCBBADABACCCCEDEACBEDCECCDBAEABCAABAD				
Cevaplarınız		EECDCCBBADbBAe CCDEAEbEDbBcCCDBAEAdCABBea				

	S	D	Y	B%
Türkçe	0	0	0	0
Metne Sözcük Yerleştirme	1	1	0	100
Sözcükte Anlam	3	3	0	100
Cümleyi Yorumlama ve Açıklama	2	2	0	100
Parçadaki Cümlelerin İçerik ve Özellikleri	1	1	0	100
Eklere ve Ek Çeşitleri	1	1	0	100
Ad Söylü Sözcükler - Karma	1	0	1	0
Ses Bilgisi - Karma	1	0	1	0
Noktalamaya İşaretleri - Karma	2	1	1	50
Bitişik ve Ayrı Yazılan Kelimeler	1	1	0	100
Yazım Kuralları - Karma	1	1	0	100
Cümlelerin Öğeleri - Karma	1	0	1	0
Paragrafta Ana Düşünce (Ana Fikir)	11	8	2	73
Paragrafa Özgü Soru Kökü	8	5	3	63
Paragrafta Anlatım Akışını Bozan Cümle	1	1	0	100
Paragrafa Cümle Yerleştirme	2	2	0	100
ANLATIM TEKNİKLERİ VE DÜŞÜNCEYİ GELİŞTİRME YOLLARI	1	1	0	100
Paragrafta Boş Bırakılan Yerleri Tamamlama	4	3	1	75
Paragrafta Yardımcı Düşünceler	2	1	1	50
Cümlelerden Paragraf Oluşturma	1	1	0	100
Paragrafın Karşılık Olduğu Soruyu Belirleme	1	1	0	100
Bir Paragrafa Bağlı Çoklu Sorular	6	4	2	67
Paragrafın Konusu	1	1	0	100

	Soru	Doğru	Yanlış	Boş	Net	Başarı
Matematik-1	30	20	4	6	19,00	% 63
Geometri	10	2	1	7	1,75	% 18
TYT Matematik	40	22	5	13	20,75	% 52
Cevap Anahtarı	B	BBEDDBDBDCDAAABCCDABBACBACCDBBECAEABEB				
Cevaplarınız		BBED DDBD ecAAABCCb BBC CB Ce B B a				

	S	D	Y	B%
Matematik-1	0	0	0	0
RASYONEL SAYILAR	1	1	0	100
Rasyonel Sayılar	1	1	0	100
Üslü İfadeler	1	1	0	100
Kökü İfadeler	1	1	0	100
Mutlak Değerli Denklemler	1	1	0	100
Aralık Kavramı ve Basit Eşitsizlikler	1	1	0	100
Tek ve Çift Sayılar	1	0	0	0
Çok Bilinmeyenli Denklemler	1	1	0	100
Asal Sayılar ve Aralarında Asal Sayılar	1	1	0	100
Küme Kavramı ve Kümelere İşlemler	1	0	1	0
Önemeler ve Bileşik Önemeler	1	1	0	100
Fonksiyon Grafikleri	1	0	0	0
Faktöriyel Kavramı	1	0	1	0
Bölünebilme Kuralları	1	0	1	0
Dört İşlem Yeteneği	1	1	0	100
VERİ	1	1	0	100
Sayı Problemleri	3	3	0	100
Kesir Problemleri	2	2	0	100
Yüzde, Kar-Zarar Problemleri	2	1	1	50
Hareket Problemleri	1	0	0	0

	Soru	Doğru	Yanlış	Boş	Net	Başarı
Tarih-1	5	0	0	5	0,00	% 0
Coğrafya-1	5	1	0	4	1,00	% 20
Felsefe	5	3	0	2	3,00	% 60
Din Kült. ve Ahl. Bil.	5	5	0	0	5,00	% 100
Felsefe (Seçmeli)	5	0	0	5	0,00	% 0
TYT Sosyal	20	9	0	11	9,00	% 45
Cevap Anahtarı	B	BCEADDCADACCAABCBDADBEDEEA				
Cevaplarınız		A AABCBDAD				

	S	D	Y	B%
Tarih-1	0	0	0	0
İlk ve Orta Çağlarda İÇ Asya'daki Türk siyasi teşekküllerinin güç ve yönetim yapısını açıklar.	1	0	0	0
Türklerin Anadolu'ya yerleşmeye başlaması ile Türkiye Selçuklu Devleti'nin yıkılışı arasındaki süreçte meydana gelen 1	1	0	0	0
Tanzimat Fermanı, Islahat Fermanı ve Kanun-ı Esasi'nin içeriklerini küresel ve yerel siyasi şartlar bağlamında değerlendirir	1	0	0	0
Siyasi alanda meydana gelen gelişmeleri kavrar.	1	0	0	0
Düzenli ordunun kurulmasından Mudanya Ateşkes Antlaşması'na kadar meydana gelen gelişmeleri Türkiye'nin bağımı:	1	0	0	0
Coğrafya-1	0	0	0	0
Türkiye'de İklim	1	0	0	0
Dış Kuvvetler	1	1	0	100
Dünyada Nüfusun Dağılışı	1	0	0	0
Bölge ve Bölge Türleri	1	0	0	0
Afetlerin Genel Özellikleri	1	0	0	0
Felsefe	0	0	0	0
Düşünme ve akıl yürütmeye ilişkin kavramları açıklar.	1	1	0	100
Bilim felsefesinin konusunu ve problemlerini açıklar.	1	1	0	100
Örnek felsefi metinlerinden hareketle 18. yüzyıl -19. yüzyıl filozoflarının felsefi görüşlerini analiz eder.	1	0	0	0
Felsefenin anlamını açıklar.	1	0	0	0
Sanat felsefesinin konusunu ve problemlerini açıklar.	1	1	0	100
Din Kült. ve Ahl. Bil.	0	0	0	0
Din ve İslam	1	1	0	100
İslam ve İbadet	1	1	0	100
Din ve Hayat	1	1	0	100

	Soru	Doğru	Yanlış	Boş	Net	Başarı
Fizik	7	3	2	2	2,50	% 36
Kimya	7	3	1	3	2,75	% 39
Biyoloji	6	1	1	4	0,75	% 13
TYT Fen	20	7	4	9	6,00	% 30
Cevap Anahtarı	B	DECDECCDECCABEBCEAEED				
Cevaplarınız		cE aE CDE eE A e				

	S	D	Y	B%
Fizik	0	0	0	0
Fiziksel Niceliklerin Sınıflandırılması	1	1	0	100
Adezyon, Kohezyon, Yüzey Gerilimi ve Kılcalılık	1	0	0	0
Elektrik Devreleri	1	0	1	0
İvme	1	1	0	100
Işık Şiddeti, Işık Akısı ve Aydınlanma	1	0	0	0
Dalgalarla İlgili Temel Kavramlar	1	0	1	0
Katı, Sıvı, Gaz Basıncı	1	1	0	100
Kimya	0	0	0	0
Kimya Disiplinleri ve Kimyacıların Çalışma Alanları	1	0	1	0
Atomun Yapısı	1	1	0	100
Güçlü Etkileşimler / İyonik Bağ	1	1	0	100
Güçlü Etkileşimler / Kovalent Bağ	1	1	0	100
Hâl Değişimi	1	1	0	100
Kimyasal Hesaplamalar / Miktar İçeren Problemler	1	0	0	0
Kimyasal Hesaplamalar / Sınırlayıcı Bileşen Hesaplamaları	1	0	0	0
Ayırma ve Safaştırma Teknikleri	1	0	0	0
Asit ve Bazların Metallerle Tepkimeleri	1	0	0	0
Biyoloji	0	0	0	0
Lipitler	1	0	1	0
Plastit	1	0	0	0
Hayvanlar	1	0	0	0
Mitoz	1	0	0	0
Cinsiyete Bağlı Kalıtım	1	1	0	100
Güncel Çevre Sorunları	1	0	0	0

BİLGİ SARMAL TG TYT 1

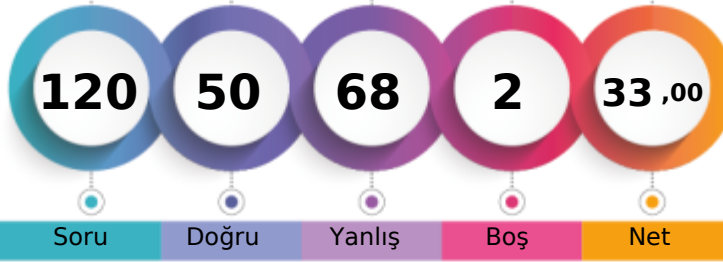

239,433 % 60,28

MANİSA / YUNUSEMRE
ÖZEL MANİSA KEP KİŞİSEL GELİŞİM KURSU11A - 0
ZEYNEP AKTEPE

1. Öğrenci

Sizin yeriniz
(213028.)

Sonuncu Öğrenci

Soru Doğru Yanlış Boş Net

Şube Kurum İlçe İl Genel

Öğrenci Sıra No 17 376 1307 4772 213028 % 60,28

Sınava Katılan Öğrenci Sayısı 21 482 1675 7316 353399

		Soru	Doğru	Yanlış	Boş	Net	Başarı	
TYT Türkçe		40	23	17	0	18,75	% 47	
Cevap Anahtarı	B	EECDCCBBADABACCCCEDEACBEDCECCDBAEABCAABAD						
Cevaplarınız		bECeCaBAdDeBdbCCbDbbCaEDCaECbCdAEcdCAABAc						

	S	D	Y	B%
Türkçe	0	0	0	0
Metne Sözcük Yerleştirme	1	1	0	100
Sözcükte Anlam	3	2	1	67
Cümleyi Yorumlama ve Açıklama	2	1	1	50
Parçadaki Cümlelerin İçerik ve Özellikleri	1	1	0	100
Eklere ve Ek Çeşitleri	1	0	1	0
Ad Söylü Sözcükler - Karma	1	1	0	100
Ses Bilgisi - Karma	1	0	1	0
Noktalamaya İşaretleri - Karma	2	1	1	50
Bitişik ve Ayrı Yazılan Kelimeler	1	1	0	100
Yazım Kuralları - Karma	1	0	1	0
Cümlelerin Öğeleri - Karma	1	0	1	0
Paragrafta Ana Düşünce (Ana Fikir)	11	10	1	91
Paragrafa Özgü Soru Kökü	8	5	3	63
Paragrafta Anlatım Akışını Bozan Cümle	1	0	1	0
Paragrafa Cümle Yerleştirme	2	1	1	50
ANLATIM TEKNİKLERİ VE DÜŞÜNCEYİ GELİŞTİRME YOLLARI	1	0	1	0
Paragrafta Boş Bırakılan Yerleri Tamamlama	4	2	2	50
Paragrafta Yardımcı Düşünceler	2	1	1	50
Cümlelerden Paragraf Oluşturma	1	0	1	0
Paragrafın Karşılık Olduğu Soruyu Belirleme	1	1	0	100
Bir Paragrafa Bağlı Çoklu Sorular	6	4	2	67
Paragrafın Konusu	1	0	1	0

		Soru	Doğru	Yanlış	Boş	Net	Başarı	
Tarih-1		5	2	3	0	1,25	% 25	
Coğrafya-1		5	2	3	0	1,25	% 25	
Felsefe		5	3	2	0	2,50	% 50	
Din Kült. ve Ahl. Bil.		5	4	1	0	3,75	% 75	
Felsefe (Seçmeli)		5	0	0	5	0,00	% 0	
TYT Sosyal		20	11	9	0	8,75	% 44	
Cevap Anahtarı	B	BCEADDCA DACCAABCBDADBE EEA						
Cevaplarınız		cdbADaeAcAdCAdBbBDAD						

	S	D	Y	B%
Tarih-1	0	0	0	0
İlk ve Orta Çağlarda İÇ Asya'daki Türk siyasi teşekküllerinin güç ve yönetim yapısını açıklar.	1	1	0	100
Türklerin Anadolu'ya yerleşmeye başlaması ile Türkiye Selçuklu Devleti'nin yıkılışı arasındaki süreçte meydana gelen 1	1	1	0	100
Tanzimat Fermanı, Islahat Fermanı ve Kanun-ı Esasi'nin içeriklerini küresel ve yerel siyasi şartlar bağlamında değerlendirir	1	0	1	0
Siyasi alanda meydana gelen gelişmeleri kavrar.	1	0	1	0
Düzenli ordunun kurulmasından Mudanya Ateşkes Antlaşması'na kadar meydana gelen gelişmeleri Türkiye'nin bağımsızlığına kadar	1	0	1	0
Coğrafya-1	0	0	0	0
Türkiye'de İklim	1	0	1	0
Dış Kuvvetler	1	1	0	100
Dünyada Nüfusun Dağılışı	1	0	1	0
Bölge ve Bölge Türleri	1	0	1	0
Afetlerin Genel Özellikleri	1	1	0	100
Felsefe	0	0	0	0
Düşünme ve akıl yürütmeye ilişkin kavramları açıklar.	1	1	0	100
Bilim felsefesinin konusunu ve problemlerini açıklar.	1	0	1	0
Örnek felsefi metinlerinden hareketle 18. yüzyıl -19. yüzyıl filozoflarının felsefi görüşlerini analiz eder.	1	0	1	0
Felsefenin anlamını açıklar.	1	1	0	100
Sanat felsefesinin konusunu ve problemlerini açıklar.	1	1	0	100
Din Kült. ve Ahl. Bil.	0	0	0	0
Din ve İslam	1	1	0	100
İslam ve İbadet	1	1	0	100
Din ve Hayat	1	0	1	0

		Soru	Doğru	Yanlış	Boş	Net	Başarı	
Matematik-1		30	6	23	1	0,25	% 1	
Geometri		10	2	8	0	0,00	% 0	
TYT Matematik		40	8	31	1	0,25	% 1	
Cevap Anahtarı	B	BBEDBDBDBCDAAABCCDABBACACBACCCBBEACAEABEB						
Cevaplarınız		ecbaBDBDcadceeAdbbcd aadeebCbadcccABddca						

	S	D	Y	B%
Matematik-1	0	0	0	0
RASYONEL SAYILAR	1	1	0	100
Rasyonel Sayılar	1	1	0	100
Üslü İfadeler	1	0	1	0
Kökü İfadeler	1	0	1	0
Mutlak Değerli Denklemler	1	0	1	0
Aralık Kavramı ve Basit Eşitsizlikler	1	0	1	0
Tek ve Çift Sayılar	1	1	0	100
Çok Bilinmeyenli Denklemler	1	1	0	100
Asal Sayılar ve Aralarında Asal Sayılar	1	0	1	0
Küme Kavramı ve Kümelere İşlemler	1	0	1	0
Önemeler ve Bileşik Önemeler	1	0	1	0
Fonksiyon Grafikleri	1	0	1	0
Faktöriyel Kavramı	1	0	1	0
Bölünebilirlik Kuralları	1	0	1	0
Dört İşlem Yeteneği	1	0	1	0
VERİ	1	0	1	0
Sayı Problemleri	3	1	2	33
Kesir Problemleri	2	0	1	0
Yüzde, Kar-Zarar Problemleri	2	0	2	0
Hareket Problemleri	1	0	1	0

		Soru	Doğru	Yanlış	Boş	Net	Başarı	
Fizik		7	2	4	1	1,00	% 14	
Kimya		7	3	4	0	2,00	% 29	
Biyoloji		6	3	3	0	2,25	% 38	
TYT Fen		20	8	11	1	5,25	% 26	
Cevap Anahtarı	B	DECDECCDECCABEBCEAEED						
Cevaplarınız		cEbeaC bEbaAdEBdcEbD						

	S	D	Y	B%
Fizik	0	0	0	0
Fiziksel Niceliklerin Sınıflandırılması	1	0	0	0
Adezyon, Kohezyon, Yüzey Gerilimi ve Kılcallık	1	1	0	100
Elektrik Devreleri	1	0	1	0
İvme	1	1	0	100
Işık Şiddeti, Işık Akısı ve Aydınlanma	1	0	1	0
Dalgalarla İlgili Temel Kavramlar	1	0	1	0
Katı, Sıvı, Gaz Basıncı	1	0	1	0
Kimya	0	0	0	0
Kimya Disiplinleri ve Kimyacıların Çalışma Alanları	1	0	1	0
Atomun Yapısı	1	1	0	100
Güçlü Etkileşimler / İyonik Bağ	1	0	1	0
Güçlü Etkileşimler / Kovalent Bağ	1	0	1	0
Hâl Değişimi	1	1	0	100
Kimyasal Hesaplamalar / Miktar İçeren Problemler	1	0	1	0
Kimyasal Hesaplamalar / Sınırlayıcı Bileşen Hesaplamaları	1	0	1	0
Ayırma ve Safaştırma Teknikleri	1	0	1	0
Asit ve Bazların Metallerle Tepkimeleri	1	0	1	0
Biyoloji	0	0	0	0
Lipitler	1	1	0	100
Plastit	1	0	1	0
Hayvanlar	1	1	0	100
Mitoz	1	0	1	0
Cinsiyete Bağlı Kalıtım	1	0	1	0
Güncel Çevre Sorunları	1	1	0	100

BİLGİ SARMAL TG TYT 1

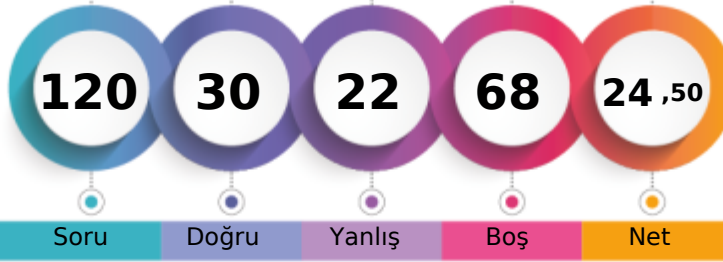

214,430 % 76,48

MANİSA / YUNUSEMRE
ÖZEL MANİSA KEP KİŞİSEL GELİŞİM KURSU11B - 11112
AYŞEGÜL BOZ

1. Öğrenci

Sizin yeriniz
(270278.)

Sonuncu Öğrenci

Soru Doğru Yanlış Boş Net

Şube Kurum İlçe İl Genel

Öğrenci Sıra No 10 428 1487 5958 270278 % 76,48

Sınava Katılan Öğrenci Sayısı 10 482 1675 7316 353399

		Soru	Doğru	Yanlış	Boş	Net	Başarı
TYT Türkçe		40	15	12	13	12,00	% 30
Cevap Anahtarı	B	EECDCCBBADABACCCDEACBEDCECCDBAEABCAABAD					
Cevaplarınız		aECeC Bcb B CCdDEACeEc d bDbDd d B					

	S	D	Y	B%
Türkçe	0	0	0	0
Metne Sözcük Yerleştirme	1	0	1	0
Sözcükte Anlam	3	2	1	67
Cümleyi Yorumlama ve Açıklama	2	1	1	50
Parçadaki Cümlelerin İçerik ve Özellikleri	1	1	0	100
Eklere ve Ek Çeşitleri	1	0	0	0
Ad Söylü Sözcükler - Karma	1	0	0	0
Ses Bilgisi - Karma	1	0	0	0
Noktalama İşaretleri - Karma	2	0	1	0
Bitişik ve Ayrı Yazılan Kelimeler	1	1	0	100
Yazım Kuralları - Karma	1	0	0	0
Cümlelerin Öğeleri - Karma	1	0	0	0
Paragrafa Ana Düşünce (Ana Fikir)	11	4	3	36
Paragrafa Özgü Soru Kökü	8	3	1	38
Paragrafa Anlatım Akışını Bozan Cümle	1	0	1	0
Paragrafa Cümle Yerleştirme	2	1	1	50
ANLATIM TEKNİKLERİ VE DÜŞÜNCEYİ GELİŞTİRME YOLLARI	1	1	0	100
Paragrafa Boş Bırakılan Yerleri Tamamlama	4	2	1	50
Paragrafa Yardımcı Düşünceler	2	1	0	50
Cümlelerden Paragraf Oluşturma	1	1	0	100
Paragrafın Karşılık Olduğu Soruyu Belirleme	1	0	1	0
Bir Paragrafa Bağlı Çoklu Sorular	6	1	1	17
Paragrafın Konusu	1	0	1	0

		Soru	Doğru	Yanlış	Boş	Net	Başarı
Matematik-1		30	9	6	15	7,50	% 25
Geometri		10	2	0	8	2,00	% 20
TYT Matematik		40	11	6	23	9,50	% 24
Cevap Anahtarı	B	BBEBDBDBDBCDAAABCCDABBACBACCDBBECAEABEB					
Cevaplarınız		cB D Dea Cee e BBC C C EB					

	S	D	Y	B%
Matematik-1	0	0	0	0
RASYONEL SAYILAR	1	0	1	0
Rasyonel Sayılar	1	0	1	0
Üslü İfadeler	1	0	1	0
Kökü İfadeler	1	1	0	100
Mutlak Değerli Denklemler	1	0	0	0
Aralık Kavramı ve Basit Eşitsizlikler	1	1	0	100
Tek ve Çift Sayılar	1	0	0	0
Çok Bilinmeyenli Denklemler	1	1	0	100
Asal Sayılar ve Aralarında Asal Sayılar	1	1	0	100
Küme Kavramı ve Kümelere İşlemler	1	0	0	0
Önemeler ve Bileşik Önemeler	1	0	0	0
Fonksiyon Grafikleri	1	0	0	0
Faktöriyel Kavramı	1	1	0	100
Bölünebilme Kuralları	1	0	1	0
Dört İşlem Yeteneği	1	0	1	0
VERİ	1	0	0	0
Sayı Problemleri	3	0	1	0
Kesir Problemleri	2	1	0	50
Yüzde, Kar-Zarar Problemleri	2	0	0	0
Hareket Problemleri	1	0	0	0

		Soru	Doğru	Yanlış	Boş	Net	Başarı
Tarih-1		5	0	0	5	0,00	% 0
Coğrafya-1		5	0	0	5	0,00	% 0
Felsefe		5	0	0	5	0,00	% 0
Din Kült. ve Ahl. Bil.		5	3	0	2	3,00	% 60
Felsefe (Seçmeli)		5	0	0	5	0,00	% 0
TYT Sosyal		20	3	0	17	3,00	% 15
Cevap Anahtarı	B	BCEADDCADACCAABCBDADBEESA					
Cevaplarınız		CBD					

	S	D	Y	B%
Tarih-1	0	0	0	0
İlk ve Orta Çağlarda İç Asya'daki Türk siyasi teşekküllerinin güç ve yönetim yapısını açıklar.	1	0	0	0
Türklerin Anadolu'ya yerleşmeye başlaması ile Türkiye Selçuklu Devleti'nin yıkılışı arasındaki süreçte meydana gelen 1	1	0	0	0
Tanzimat Fermanı, Islahat Fermanı ve Kanun-ı Esasi'nin içeriklerini küresel ve yerel siyasi şartlar bağlamında değerlendirir	1	0	0	0
Siyasi alanda meydana gelen gelişmeleri kavrar.	1	0	0	0
Düzenli ordunun kurulmasından Mudanya Ateşkes Antlaşması'na kadar meydana gelen gelişmeleri Türkiye'nin bağımsızlığına kadar	1	0	0	0
Coğrafya-1	0	0	0	0
Türkiye'de İklim	1	0	0	0
Dış Kuvvetler	1	0	0	0
Dünyada Nüfusun Dağılışı	1	0	0	0
Bölge ve Bölge Türleri	1	0	0	0
Afetlerin Genel Özellikleri	1	0	0	0
Felsefe	0	0	0	0
Düşünme ve akıl yürütmeye ilişkin kavramları açıklar.	1	0	0	0
Bilim felsefesinin konusunu ve problemlerini açıklar.	1	0	0	0
Örnek felsefi metinlerinden hareketle 18. yüzyıl -19. yüzyıl filozoflarının felsefi görüşlerini analiz eder.	1	0	0	0
Felsefenin anlamını açıklar.	1	0	0	0
Sanat felsefesinin konusunu ve problemlerini açıklar.	1	0	0	0
Din Kült. ve Ahl. Bil.	0	0	0	0
Din ve İslam	1	0	0	0
İslam ve İbadet	1	0	0	0
Din ve Hayat	1	1	0	100

		Soru	Doğru	Yanlış	Boş	Net	Başarı
Fizik		7	0	1	6	-0,25	% 0
Kimya		7	0	2	5	-0,50	% 0
Biyoloji		6	1	1	4	0,75	% 13
TYT Fen		20	1	4	15	0,00	% 0
Cevap Anahtarı	B	DECDECCDECCABEBCEAEED					
Cevaplarınız		d e d Bd					

	S	D	Y	B%
Fizik	0	0	0	0
Fiziksel Niceliklerin Sınıflandırılması	1	0	0	0
Adezyon, Kohezyon, Yüzeysel Gerilimi ve Kılcalılık	1	0	0	0
Elektrik Devreleri	1	0	0	0
İvme	1	0	1	0
Işık Şiddeti, Işık Akısı ve Aydınlanma	1	0	0	0
Dalgalarla İlgili Temel Kavramlar	1	0	0	0
Katı, Sıvı, Gaz Basıncı	1	0	0	0
Kimya	0	0	0	0
Kimya Disiplinleri ve Kimyacıların Çalışma Alanları	1	0	1	0
Atomun Yapısı	1	0	0	0
Güçlü Etkileşimler / İyonik Bağ	1	0	0	0
Güçlü Etkileşimler / Kovalent Bağ	1	0	0	0
Hâl Değişimi	1	0	0	0
Kimyasal Hesaplamalar / Miktar İçeren Problemler	1	0	0	0
Kimyasal Hesaplamalar / Sınırlayıcı Bileşen Hesaplamaları	1	0	0	0
Ayırma ve Safaştırma Teknikleri	1	0	1	0
Asit ve Bazların Metallerle Tepkimeleri	1	0	0	0
Biyoloji	0	0	0	0
Lipitler	1	0	0	0
Plastit	1	0	0	0
Hayvanlar	1	1	0	100
Mitoz	1	0	1	0
Cinsiyete Bağlı Kalıtım	1	0	0	0
Güncel Çevre Sorunları	1	0	0	0

BİLGİ SARMAL TG TYT 1



263,088

%

44,99

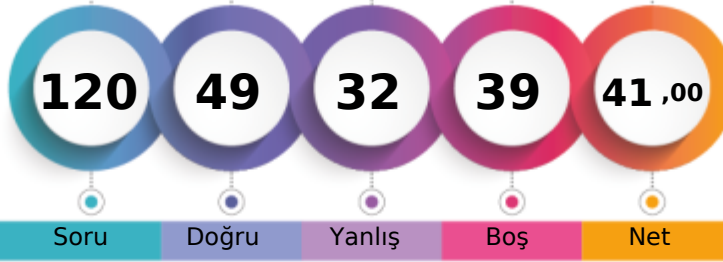
MANİSA / YUNUSEMRE
ÖZEL MANİSA KEP KİŞİSEL GELİŞİM KURSU11B - 11019
BALKAN UMUT

1. Öğrenci

Sizin yeriniz
(158981.)

Sonuncu Öğrenci

Soru Doğru Yanlış Boş Net

Şube Kurum İlçe İl Genel

Öğrenci Sıra No 8 314 1098 3582 158981 % 44,99

Sınava Katılan Öğrenci Sayısı 10 482 1675 7316 353399

	Soru	Doğru	Yanlış	Boş	Net	Başarı
TYT Türkçe	40	25	11	4	22,25	% 56
Cevap Anahtarı	B	EECDCCBADABACCCCEDEACBEDCECCDBAEABCAABAD				
Cevaplarınız		aECeCBBAcccA CCCDEA B DbeECbcaAE BCABAD				

	S	D	Y	B%
Türkçe	0	0	0	0
Metne Sözcük Yerleştirme	1	1	0	100
Sözcükte Anlam	3	2	1	67
Cümleyi Yorumlama ve Açıklama	2	1	1	50
Parçadaki Cümlelerin İçerik ve Özellikleri	1	1	0	100
Eklere ve Ek Çeşitleri	1	1	0	100
Ad Söylü Sözcükler - Karma	1	1	0	100
Ses Bilgisi - Karma	1	1	0	100
Noktalama İşaretleri - Karma	2	0	2	0
Bitişik ve Ayrı Yazılan Kelimeler	1	0	1	0
Yazım Kuralları - Karma	1	1	0	100
Cümlelerin Öğeleri - Karma	1	0	0	0
Paragrafa Ana Düşünce (Ana Fikir)	11	8	2	73
Paragrafa Özgü Soru Kökü	8	6	2	75
Paragrafa Anlatım Akışını Bozan Cümle	1	1	0	100
Paragrafa Cümle Yerleştirme	2	1	1	50
ANLATIM TEKNİKLERİ VE DÜŞÜNCEYİ GELİŞTİRME YOLLARI	1	1	0	100
Paragrafa Boş Bırakılan Yerleri Tamamlama	4	3	0	75
Paragrafa Yardımcı Düşünceler	2	0	2	0
Cümlelerden Paragraf Oluşturma	1	0	1	0
Paragrafın Karşılık Olduğu Soruyu Belirleme	1	1	0	100
Bir Paragrafa Bağlı Çoklu Sorular	6	4	1	67
Paragrafın Konusu	1	0	0	0

	Soru	Doğru	Yanlış	Boş	Net	Başarı
Tarih-1	5	1	3	1	0,25	% 5
Coğrafya-1	5	3	2	0	2,50	% 50
Felsefe	5	1	4	0	0,00	% 0
Din Kült. ve Ahl. Bil.	5	5	0	0	5,00	% 100
Felsefe (Seçmeli)	5	0	0	5	0,00	% 0
TYT Sosyal	20	10	9	1	7,75	% 39
Cevap Anahtarı	B	BCEADDCADACCAABCBDADBEDEEA				
Cevaplarınız		aacDDbAcAedAddCBAD				

	S	D	Y	B%
Tarih-1	0	0	0	0
İlk ve Orta Çağlarda İç Asya'daki Türk siyasi teşekküllerinin güç ve yönetim yapısını açıklar.	1	0	1	0
Türklerin Anadolu'ya yerleşmeye başlaması ile Türkiye Selçuklu Devleti'nin yıkılışı arasındaki süreçte meydana gelen 1	1	1	0	100
Tanzimat Fermanı, Islahat Fermanı ve Kanun-ı Esasi'nin içeriklerini küresel ve yerel siyasi şartlar bağlamında değerlendirir	1	0	0	0
Siyasi alanda meydana gelen gelişmeleri kavrar.	1	0	1	0
Düzenli ordunun kurulmasından Mudanya Ateşkes Antlaşması'na kadar meydana gelen gelişmeleri Türkiye'nin bağımsızlığına kadar	1	0	1	0
Coğrafya-1	0	0	0	0
Türkiye'de İklim	1	0	1	0
Dış Kuvvetler	1	1	0	100
Dünyada Nüfusun Dağılışı	1	1	0	100
Bölge ve Bölge Türleri	1	0	1	0
Afetlerin Genel Özellikleri	1	1	0	100
Felsefe	0	0	0	0
Düşünme ve akıl yürütmeye ilişkin kavramları açıklar.	1	0	1	0
Bilim felsefesinin konusunu ve problemlerini açıklar.	1	0	1	0
Örnek felsefi metinlerinden hareketle 18. yüzyıl -19. yüzyıl filozoflarının felsefi görüşlerini analiz eder.	1	0	1	0
Felsefenin anlamını açıklar.	1	0	1	0
Sanat felsefesinin konusunu ve problemlerini açıklar.	1	1	0	100
Din Kült. ve Ahl. Bil.	0	0	0	0
Din ve İslam	1	1	0	100
İslam ve İbadet	1	1	0	100
Din ve Hayat	1	1	0	100

	Soru	Doğru	Yanlış	Boş	Net	Başarı
Matematik-1	30	7	4	19	6,00	% 20
Geometri	10	1	0	9	1,00	% 10
TYT Matematik	40	8	4	28	7,00	% 18
Cevap Anahtarı	B	BBEDDBDBDCDAABCCDABBACACBACDBBECAEABEB				
Cevaplarınız		BB BD b e BCc dC E				

	S	D	Y	B%
Matematik-1	0	0	0	0
RASYONEL SAYILAR	1	1	0	100
Rasyonel Sayılar	1	0	0	0
Üslü İfadeler	1	1	0	100
Kökü İfadeler	1	1	0	100
Mutlak Değerli Denklemler	1	0	0	0
Aralık Kavramı ve Basit Eşitsizlikler	1	0	0	0
Tek ve Çift Sayılar	1	0	0	0
Çok Bilinmeyenli Denklemler	1	0	0	0
Asal Sayılar ve Aralarında Asal Sayılar	1	1	0	100
Küme Kavramı ve Kümelere İşlemler	1	0	0	0
Önemeler ve Bileşik Önemeler	1	1	0	100
Fonksiyon Grafikleri	1	0	0	0
Faktöriyel Kavramı	1	0	1	0
Bölünebilme Kuralları	1	0	0	0
Dört İşlem Yeteneği	1	0	1	0
VERİ	1	0	0	0
Sayı Problemleri	3	0	0	0
Kesir Problemleri	2	0	0	0
Yüzde, Kar-Zarar Problemleri	2	0	0	0
Hareket Problemleri	1	0	0	0

	Soru	Doğru	Yanlış	Boş	Net	Başarı
Fizik	7	1	3	3	0,25	% 4
Kimya	7	1	4	2	0,00	% 0
Biyoloji	6	4	1	1	3,75	% 63
TYT Fen	20	6	8	6	4,00	% 20
Cevap Anahtarı	B	DECDECCDECCABEBCEAEED				
Cevaplarınız		E acb cc b dEBC EEb				

	S	D	Y	B%
Fizik	0	0	0	0
Fiziksel Niceliklerin Sınıflandırılması	1	0	0	0
Adezyon, Kohezyon, Yüzey Gerilimi ve Kılcalılık	1	0	1	0
Elektrik Devreleri	1	0	0	0
İvme	1	1	0	100
Işık Şiddeti, Işık Akısı ve Aydınlanma	1	0	0	0
Dalgalarla İlgili Temel Kavramlar	1	0	1	0
Katı, Sıvı, Gaz Basıncı	1	0	1	0
Kimya	0	0	0	0
Kimya Disiplinleri ve Kimyacıların Çalışma Alanları	1	0	1	0
Atomun Yapısı	1	1	0	100
Güçlü Etkileşimler / İyonik Bağ	1	0	1	0
Güçlü Etkileşimler / Kovalent Bağ	1	0	1	0
Hâl Değişimi	1	0	1	0
Kimyasal Hesaplamalar / Miktar İçeren Problemler	1	0	0	0
Kimyasal Hesaplamalar / Sınırlayıcı Bileşen Hesaplamaları	1	0	0	0
Ayırma ve Safaştırma Teknikleri	1	0	1	0
Asit ve Bazların Metallerle Tepkimeleri	1	0	0	0
Biyoloji	0	0	0	0
Lipitler	1	0	1	0
Plastit	1	1	0	100
Hayvanlar	1	1	0	100
Mitoz	1	1	0	100
Cinsiyete Bağlı Kalıtım	1	0	0	0
Güncel Çevre Sorunları	1	1	0	100

BİLGİ SARMAL TG TYT 1

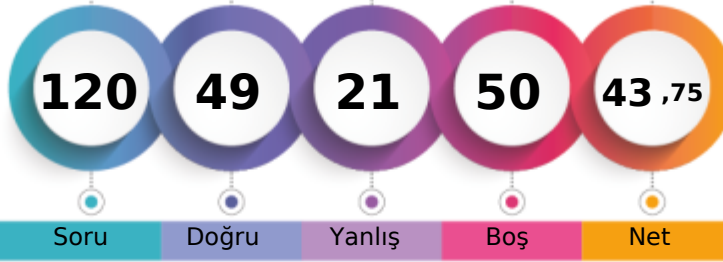

272,713 % 39,49

MANİSA / YUNUSEMRE
ÖZEL MANİSA KEP KİŞİSEL GELİŞİM KURSU11B - 17
BEGÜM OK

1. Öğrenci

Sizin yeriniz
(139540.)

Sonuncu Öğrenci

Soru Doğru Yanlış Boş Net

Şube Kurum İlçe İl Genel

Öğrenci Sıra No 7 294 1013 3157 139540 % 39,49

Sınava Katılan Öğrenci Sayısı 10 482 1675 7316 353399

	Soru	Doğru	Yanlış	Boş	Net	Başarı
TYT Türkçe	40	16	7	17	14,25	% 36
Cevap Anahtarı	B EECDCBBADABACCCDEACBEDCECCDBAEABCAABAD					
Cevaplarınız	bECeC Bc A CC cAC Dba C Ad CAAB					

	S	D	Y	B%
Türkçe	0	0	0	0
Metne Sözcük Yerleştirme	1	0	1	0
Sözcükte Anlam	3	2	1	67
Cümleyi Yorumlama ve Açıklama	2	1	1	50
Parçadaki Cümlelerin İçerik ve Özellikleri	1	1	0	100
Eklere ve Ek Çeşitleri	1	0	0	0
Ad Söylü Sözcükler - Karma	1	0	0	0
Ses Bilgisi - Karma	1	0	0	0
Noktalama İşaretleri - Karma	2	0	0	0
Bitişik ve Ayrı Yazılan Kelimeler	1	0	0	0
Yazım Kuralları - Karma	1	1	0	100
Cümlelerin Öğeleri - Karma	1	0	0	0
Paragrafta Ana Düşünce (Ana Fikir)	11	6	3	55
Paragrafa Özgü Soru Kökü	8	3	2	38
Paragrafta Anlatım Akışını Bozan Cümle	1	0	0	0
Paragrafa Cümle Yerleştirme	2	0	0	0
ANLATIM TEKNİKLERİ VE DÜŞÜNCEYİ GELİŞTİRME YOLLARI	1	0	1	0
Paragrafta Boş Bırakılan Yerleri Tamamlama	4	3	0	75
Paragrafta Yardımcı Düşünceler	2	1	0	50
Cümlelerden Paragraf Oluşturma	1	0	0	0
Paragrafın Karşılık Olduğu Soruyu Belirleme	1	1	0	100
Bir Paragrafa Bağlı Çoklu Sorular	6	4	0	67
Paragrafın Konusu	1	0	0	0

	Soru	Doğru	Yanlış	Boş	Net	Başarı
Matematik-1	30	14	4	12	13,00	% 43
Geometri	10	0	3	7	-0,75	% 0
TYT Matematik	40	14	7	19	12,25	% 31
Cevap Anahtarı	B BBEDDBDBCDAAABCCDABBBCACBACCCBBEBCAEABEB					
Cevaplarınız	BE DBD CDA CD BCA ccCbec d a					

	S	D	Y	B%
Matematik-1	0	0	0	0
RASYONEL SAYILAR	1	1	0	100
Rasyonel Sayılar	1	1	0	100
Üslü İfadeler	1	0	0	0
Köklü İfadeler	1	1	0	100
Mutlak Değerli Denklemler	1	1	0	100
Aralık Kavramı ve Basit Eşitsizlikler	1	0	0	0
Tek ve Çift Sayılar	1	0	0	0
Çok Bilinmeyenli Denklemler	1	0	0	0
Asal Sayılar ve Aralarında Asal Sayılar	1	0	1	0
Küme Kavramı ve Kümelere İşlemler	1	0	1	0
Önemeler ve Bileşik Önemeler	1	1	0	100
Fonksiyon Grafikleri	1	0	0	0
Faktöriyel Kavramı	1	1	0	100
Bölünebilme Kuralları	1	1	0	100
Dört İşlem Yeteneği	1	1	0	100
VERİ	1	0	0	0
Sayı Problemleri	3	0	1	0
Kesir Problemleri	2	0	0	0
Yüzde, Kar-Zarar Problemleri	2	2	0	100
Hareket Problemleri	1	0	0	0

	Soru	Doğru	Yanlış	Boş	Net	Başarı
Tarih-1	5	3	1	1	2,75	% 55
Coğrafya-1	5	1	2	2	0,50	% 10
Felsefe	5	3	0	2	3,00	% 60
Din Küll. ve Ahl. Bil.	5	0	0	5	0,00	% 0
Felsefe (Seçmeli)	5	0	0	5	0,00	% 0
TYT Sosyal	20	7	3	10	6,25	% 31
Cevap Anahtarı	B BCEADDCADACCAABCBDADBEESA					
Cevaplarınız	aEAD aAb CA B					

	S	D	Y	B%
Tarih-1	0	0	0	0
İlk ve Orta Çağlarda İÇ Asya'daki Türk siyasi teşekküllerinin güç ve yönetim yapısını açıklar.	1	1	0	100
Türklerin Anadolu'ya yerleşmeye başlaması ile Türkiye Selçuklu Devleti'nin yıkılışı arasındaki süreçte meydana gelen 1	1	1	0	100
Tanzimat Fermanı, Islahat Fermanı ve Kanun-ı Esasi'nin içeriklerini küresel ve yerel siyasi şartlar bağlamında değerlendirir	1	0	0	0
Siyasi alanda meydana gelen gelişmeleri kavrar.	1	0	1	0
Düzenli ordunun kurulmasından Mudanya Ateşkes Antlaşması'na kadar meydana gelen gelişmeleri Türkiye'nin bağımsızlığına kadar	1	1	0	100
Coğrafya-1	0	0	0	0
Türkiye'de İklim	1	0	1	0
Dış Kuvvetler	1	0	0	0
Dünyada Nüfusun Dağılışı	1	0	0	0
Bölge ve Bölge Türleri	1	0	1	0
Afetlerin Genel Özellikleri	1	1	0	100
Felsefe	0	0	0	0
Düşünme ve akıl yürütmeye ilişkin kavramları açıklar.	1	1	0	100
Bilim felsefesinin konusunu ve problemlerini açıklar.	1	0	0	0
Örnek felsefi metinlerinden hareketle 18. yüzyıl -19. yüzyıl filozoflarının felsefi görüşlerini analiz eder.	1	0	0	0
Felsefenin anlamını açıklar.	1	1	0	100
Sanat felsefesinin konusunu ve problemlerini açıklar.	1	1	0	100
Din Küll. ve Ahl. Bil.	0	0	0	0
Din ve İslam	1	0	0	0
İslam ve İbadet	1	0	0	0
Din ve Hayat	1	0	0	0

	Soru	Doğru	Yanlış	Boş	Net	Başarı
Fizik	7	4	3	0	3,25	% 46
Kimya	7	4	0	3	4,00	% 57
Biyoloji	6	4	1	1	3,75	% 63
TYT Fen	20	12	4	4	11,00	% 55
Cevap Anahtarı	B DECDECCDECCABEBCEAEED					
Cevaplarınız	cECDabCD CAB BCbe D					

	S	D	Y	B%
Fizik	0	0	0	0
Fiziksel Niceliklerin Sınıflandırılması	1	1	0	100
Adezyon, Kohezyon, Yüzey Gerilimi ve Kılcalılık	1	0	1	0
Elektrik Devreleri	1	0	1	0
İvme	1	1	0	100
Işık Şiddeti, Işık Akısı ve Aydınlanma	1	1	0	100
Dalgalarla İlgili Temel Kavramlar	1	1	0	100
Katı, Sıvı, Gaz Basıncı	1	0	1	0
Kimya	0	0	0	0
Kimya Disiplinleri ve Kimyacıların Çalışma Alanları	1	1	0	100
Atomun Yapısı	1	0	0	0
Güçlü Etkileşimler / İyonik Bağ	1	1	0	100
Güçlü Etkileşimler / Kovalent Bağ	1	1	0	100
Hâl Değişimi	1	0	0	0
Kimyasal Hesaplamalar / Miktar İçeren Problemler	1	0	0	0
Kimyasal Hesaplamalar / Sınırlayıcı Bileşen Hesaplamaları	1	0	0	0
Ayırma ve Safaştırma Teknikleri	1	1	0	100
Asit ve Bazların Metallerle Tepkimeleri	1	1	0	100
Biyoloji	0	0	0	0
Lipitler	1	1	0	100
Plastit	1	0	0	0
Hayvanlar	1	1	0	100
Mitoz	1	1	0	100
Cinsiyete Bağlı Kalıtım	1	0	1	0
Güncel Çevre Sorunları	1	1	0	100

BİLGİ SARMAL TG TYT 1

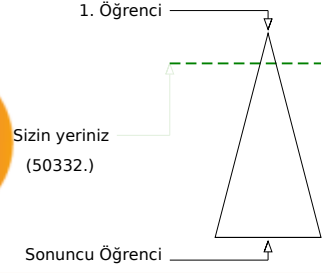
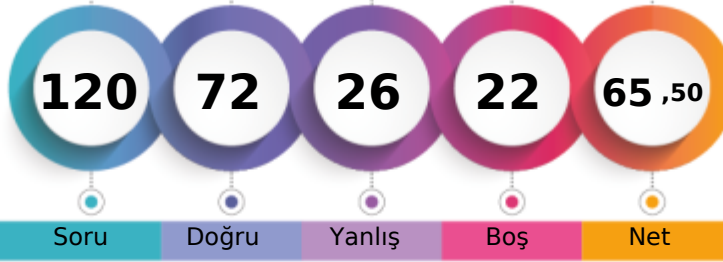

337,100 % 14,24

MANİSA / YUNUSEMRE
ÖZEL MANİSA KEP KİŞİSEL GELİŞİM KURSU11B - 11134
BELİNA Y DAĞLI

Soru Doğru Yanlış Boş Net

Şube Kurum İlçe İl Genel

Öğrenci Sıra No 4 131 540 1206 50332 % 14,24

Sınava Katılan Öğrenci Sayısı 10 482 1675 7316 353399

		Soru	Doğru	Yanlış	Boş	Net	Başarı	
TYT Türkçe		40	27	12	1	24,00	% 60	
Cevap Anahtarı	B	EECDCCBBADABACCCCEDEACBEDCECCDBAEABCAABAD						
Cevaplarınız		EECeBBADABAAcCdDEAdBEDbBEcBd AaecCAeeEd						

	S	D	Y	B%
Türkçe	0	0	0	0
Metne Sözcük Yerleştirme	1	1	0	100
Sözcükte Anlam	3	3	0	100
Cümleli Yorumlama ve Açıklama	2	1	1	50
Parçadaki Cümlelerin İçerik ve Özellikleri	1	1	0	100
Eklere ve Ek Çeşitleri	1	1	0	100
Ad Söylü Sözcükler - Karma	1	0	1	0
Ses Bilgisi - Karma	1	1	0	100
Noktalamaya İşaretleri - Karma	2	2	0	100
Bitişik ve Ayrı Yazılan Kelimeler	1	1	0	100
Yazım Kuralları - Karma	1	1	0	100
Cümlelerin Öğeleri - Karma	1	0	1	0
Paragrafta Ana Düşünce (Ana Fikir)	11	8	3	73
Paragrafa Özgü Soru Kökü	8	5	3	63
Paragrafta Anlatım Akışını Bozan Cümle	1	0	1	0
Paragrafa Cümle Yerleştirme	2	1	1	50
ANLATIM TEKNİKLERİ VE DÜŞÜNCEYİ GELİŞTİRME YOLLARI	1	1	0	100
Paragrafta Boş Bırakılan Yerleri Tamamlama	4	3	1	75
Paragrafta Yardımcı Düşünceler	2	1	1	50
Cümlelerden Paragraf Oluşturma	1	0	0	0
Paragrafın Karşılık Olduğu Soruyu Belirleme	1	1	0	100
Bir Paragrafa Bağlı Çoklu Sorular	6	2	4	33
Paragrafın Konusu	1	0	1	0

		Soru	Doğru	Yanlış	Boş	Net	Başarı	
Matematik-1		30	15	2	13	14,50	% 48	
Geometri		10	3	1	6	2,75	% 28	
TYT Matematik		40	18	3	19	17,25	% 43	
Cevap Anahtarı	B	BBEDDBDBDCDAABCCDABBACACBACCDBBECAEABEB						
Cevaplarınız		BBE DDBD CDA eB b BC B C BE B a						

	S	D	Y	B%
Matematik-1	0	0	0	0
RASYONEL SAYILAR	1	1	0	100
Rasyonel Sayılar	1	1	0	100
Üslü İfadeler	1	1	0	100
Köklü İfadeler	1	1	0	100
Mutlak Değerli Denklemler	1	1	0	100
Aralık Kavramı ve Basit Eşitsizlikler	1	0	0	0
Tek ve Çift Sayılar	1	0	0	0
Çok Bilinmeyenli Denklemler	1	1	0	100
Asal Sayılar ve Aralarında Asal Sayılar	1	1	0	100
Küme Kavramı ve Kümelere İşlemler	1	0	0	0
Önemeler ve Bileşik Önemeler	1	1	0	100
Fonksiyon Grafikleri	1	0	0	0
Faktöriyel Kavramı	1	1	0	100
Bölünebilme Kuralları	1	1	0	100
Dört İşlem Yeteneği	1	1	0	100
VERİ	1	0	0	0
Sayı Problemleri	3	1	1	33
Kesir Problemleri	2	1	0	50
Yüzde, Kar-Zarar Problemleri	2	0	1	0
Hareket Problemleri	1	0	0	0

		Soru	Doğru	Yanlış	Boş	Net	Başarı	
Tarih-1		5	2	2	1	1,50	% 30	
Coğrafya-1		5	4	1	0	3,75	% 75	
Felsefe		5	4	1	0	3,75	% 75	
Din Kült. ve Ahl. Bil.		5	5	0	0	5,00	% 100	
Felsefe (Seçmeli)		5	0	0	5	0,00	% 0	
TYT Sosyal		20	15	4	1	14,00	% 70	
Cevap Anahtarı	B	BCEADDCADACCAABCBDADBEDEEA						
Cevaplarınız		d EdDDdADACCeABCBDAD						

	S	D	Y	B%
Tarih-1	0	0	0	0
İlk ve Orta Çağlarda İÇ Asya'daki Türk siyasi teşekküllerinin güç ve yönetim yapısını açıklar.	1	0	1	0
Türklerin Anadolu'ya yerleşmeye başlaması ile Türkiye Selçuklu Devleti'nin yıkılışı arasındaki süreçte meydana gelen 1	1	1	0	100
Tanzimat Fermanı, Islahat Fermanı ve Kanun-ı Esasi'nin içeriklerini küresel ve yerel siyasi şartlar bağlamında değerlendirir	1	0	1	0
Siyasi alanda meydana gelen gelişmeleri kavrar.	1	0	0	0
Düzenli ordunun kurulmasından Mudanya Ateşkes Antlaşması'na kadar meydana gelen gelişmeleri Türkiye'nin bağımsızlığına	1	1	0	100
Coğrafya-1	0	0	0	0
Türkiye'de İklim	1	1	0	100
Dış Kuvvetler	1	1	0	100
Dünyada Nüfusun Dağılışı	1	1	0	100
Bölge ve Bölge Türleri	1	0	1	0
Afetlerin Genel Özellikleri	1	1	0	100
Felsefe	0	0	0	0
Düşünme ve akıl yürütmeye ilişkin kavramları açıklar.	1	1	0	100
Bilim felsefesinin konusunu ve problemlerini açıklar.	1	1	0	100
Örnek felsefi metinlerinden hareketle 18. yüzyıl -19. yüzyıl filozoflarının felsefi görüşlerini analiz eder.	1	1	0	100
Felsefenin anlamını açıklar.	1	1	0	100
Sanat felsefesinin konusunu ve problemlerini açıklar.	1	0	1	0
Din Kült. ve Ahl. Bil.	0	0	0	0
Din ve İslam	1	1	0	100
İslam ve İbadet	1	1	0	100
Din ve Hayat	1	1	0	100

		Soru	Doğru	Yanlış	Boş	Net	Başarı	
Fizik		7	4	3	0	3,25	% 46	
Kimya		7	4	2	1	3,50	% 50	
Biyoloji		6	4	2	0	3,50	% 58	
TYT Fen		20	12	7	1	10,25	% 51	
Cevap Anahtarı	B	DECDECCDECCABEBCEAEED						
Cevaplarınız		cEbDaCCDE CbBcBCAddD						

	S	D	Y	B%
Fizik	0	0	0	0
Fiziksel Niceliklerin Sınıflandırılması	1	1	0	100
Adezyon, Kohezyon, Yüzey Gerilimi ve Kılcallık	1	1	0	100
Elektrik Devreleri	1	0	1	0
İvme	1	1	0	100
Işık Şiddeti, Işık Akısı ve Aydınlanma	1	0	1	0
Dalgalarla İlgili Temel Kavramlar	1	1	0	100
Katı, Sıvı, Gaz Basıncı	1	0	1	0
Kimya	0	0	0	0
Kimya Disiplinleri ve Kimyacıların Çalışma Alanları	1	1	0	100
Atomun Yapısı	1	0	1	0
Güçlü Etkileşimler / İyonik Bağ	1	1	0	100
Güçlü Etkileşimler / Kovalent Bağ	1	1	0	100
Hâl Değişimi	1	1	0	100
Kimyasal Hesaplamalar / Miktar İçeren Problemler	1	0	0	0
Kimyasal Hesaplamalar / Sınırlayıcı Bileşen Hesaplamaları	1	0	0	0
Ayırma ve Safaştırma Teknikleri	1	1	0	100
Asit ve Bazların Metallerle Tepkimeleri	1	0	1	0
Biyoloji	0	0	0	0
Lipitler	1	1	0	100
Plastit	1	0	1	0
Hayvanlar	1	1	0	100
Mitoz	1	1	0	100
Cinsiyete Bağlı Kalıtım	1	1	0	100
Güncel Çevre Sorunları	1	0	1	0

BİLGİ SARMAL TG TYT 1

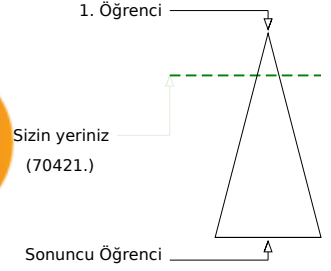

317,780 % 19,93

MANİSA / YUNUSEMRE
ÖZEL MANİSA KEP KİŞİSEL GELİŞİM KURSU11B - 147
BİLGESU YEŞİLÇAM

Soru Doğru Yanlış Boş Net

Şube Kurum İlçe İl Genel

Öğrenci Sıra No 6 175 686 1671 70421 % 19,93

Sınava Katılan Öğrenci Sayısı 10 482 1675 7316 353399

	Soru	Doğru	Yanlış	Boş	Net	Başarı
TYT Türkçe	40	34	4	2	33,00	% 83
Cevap Anahtarı	B	EECDCCBADABACCCCEACBEDCECCDBAEABCAABAD				
Cevaplarınız		EECeCBBADABACCCCEACBEDCB CbDaAEaEaCAABA				

	S	D	Y	B%
Türkçe	0	0	0	0
Metne Sözcük Yerleştirme	1	1	0	100
Sözcükte Anlam	3	3	0	100
Cümleyi Yorumlama ve Açıklama	2	1	1	50
Parçadaki Cümlelerin İçerik ve Özellikleri	1	1	0	100
Eklere ve Ek Çeşitleri	1	1	0	100
Ad Söylü Sözcükler - Karma	1	1	0	100
Ses Bilgisi - Karma	1	0	0	0
Noktalamaya İşaretleri - Karma	2	2	0	100
Bitişik ve Ayrı Yazılan Kelimeler	1	1	0	100
Yazım Kuralları - Karma	1	1	0	100
Cümlelerin Öğeleri - Karma	1	1	0	100
Paragrafta Ana Düşünce (Ana Fikir)	11	10	0	91
Paragrafa Özgü Soru Kökü	8	6	1	75
Paragrafta Anlatım Akışını Bozan Cümle	1	1	0	100
Paragrafa Cümle Yerleştirme	2	1	1	50
ANLATIM TEKNİKLERİ VE DÜŞÜNCEYİ GELİŞTİRME YOLLARI	1	1	0	100
Paragrafta Boş Bırakılan Yerleri Tamamlama	4	4	0	100
Paragrafta Yardımcı Düşünceler	2	2	0	100
Cümlelerden Paragraf Oluşturma	1	0	1	0
Paragrafın Karşılık Olduğu Soruyu Belirleme	1	1	0	100
Bir Paragrafa Bağlı Çoklu Sorular	6	5	1	83
Paragrafın Konusu	1	1	0	100

	Soru	Doğru	Yanlış	Boş	Net	Başarı
Matematik-1	30	7	0	23	7,00	% 23
Geometri	10	0	0	10	0,00	% 0
TYT Matematik	40	7	0	33	7,00	% 18
Cevap Anahtarı	B	BBEDBDBDBCDAAABCCDABBACBACCCDBBECAEABEB				
Cevaplarınız		BBE CD A B				

	S	D	Y	B%
Matematik-1	0	0	0	0
RASYONEL SAYILAR	1	0	0	0
Rasyonel Sayılar	1	0	0	0
Üslü İfadeler	1	1	0	100
Kökü İfadeler	1	1	0	100
Mutlak Değerli Denklemler	1	1	0	100
Aralık Kavramı ve Basit Eşitsizlikler	1	0	0	0
Tek ve Çift Sayılar	1	0	0	0
Çok Bilinmeyenli Denklemler	1	0	0	0
Asal Sayılar ve Aralarında Asal Sayılar	1	0	0	0
Küme Kavramı ve Kümelere İşlemler	1	0	0	0
Önemeler ve Bileşik Önemeler	1	0	0	0
Fonksiyon Grafikleri	1	0	0	0
Faktöriyel Kavramı	1	1	0	100
Bölünebilme Kuralları	1	1	0	100
Dört İşlem Yeteneği	1	0	0	0
VERİ	1	1	0	100
Sayı Problemleri	3	0	0	0
Kesir Problemleri	2	1	0	50
Yüzde, Kar-Zarar Problemleri	2	0	0	0
Hareket Problemleri	1	0	0	0

	Soru	Doğru	Yanlış	Boş	Net	Başarı
Tarih-1	5	1	3	1	0,25	% 5
Coğrafya-1	5	2	0	3	2,00	% 40
Felsefe	5	3	1	1	2,75	% 55
Din Kült. ve Ahl. Bil.	5	5	0	0	5,00	% 100
Felsefe (Seçmeli)	5	0	0	5	0,00	% 0
TYT Sosyal	20	11	4	5	10,00	% 50
Cevap Anahtarı	B	BCEADDCAACCAABCBDADBEDEEA				
Cevaplarınız		cbd DD A CAAdCBDAD				

	S	D	Y	B%
Tarih-1	0	0	0	0
İlk ve Orta Çağlarda İÇ Asya'daki Türk siyasi teşekküllerinin güç ve yönetim yapısını açıklar.	1	0	0	0
Türklerin Anadolu'ya yerleşmeye başlaması ile Türkiye Selçuklu Devleti'nin yıkılışı arasındaki süreçte meydana gelen 1	1	1	0	100
Tanzimat Fermanı, Islahat Fermanı ve Kanun-ı Esasi'nin içeriklerini küresel ve yerel siyasi şartlar bağlamında değerlendirir	1	0	1	0
Siyasi alanda meydana gelen gelişmeleri kavrar.	1	0	1	0
Düzenli ordunun kurulmasından Mudanya Ateşkes Antlaşması'na kadar meydana gelen gelişmeleri Türkiye'nin bağımsızlığına kadar	1	0	1	0
Coğrafya-1	0	0	0	0
Türkiye'de İklim	1	0	0	0
Dış Kuvvetler	1	0	0	0
Dünyada Nüfusun Dağılışı	1	1	0	100
Bölge ve Bölge Türleri	1	0	0	0
Afetlerin Genel Özellikleri	1	1	0	100
Felsefe	0	0	0	0
Düşünme ve akıl yürütmeye ilişkin kavramları açıklar.	1	0	1	0
Bilim felsefesinin konusunu ve problemlerini açıklar.	1	1	0	100
Örnek felsefi metinlerinden hareketle 18. yüzyıl -19. yüzyıl filozoflarının felsefi görüşlerini analiz eder.	1	0	0	0
Felsefenin anlamını açıklar.	1	1	0	100
Sanat felsefesinin konusunu ve problemlerini açıklar.	1	1	0	100
Din Kült. ve Ahl. Bil.	0	0	0	0
Din ve İslam	1	1	0	100
İslam ve İbadet	1	1	0	100
Din ve Hayat	1	1	0	100

	Soru	Doğru	Yanlış	Boş	Net	Başarı
Fizik	7	6	1	0	5,75	% 82
Kimya	7	3	3	1	2,25	% 32
Biyoloji	6	2	2	2	1,50	% 25
TYT Fen	20	11	6	3	9,50	% 48
Cevap Anahtarı	B	DECDECCDECCABEBCEAEED				
Cevaplarınız		cECDECCeEaeAB Bd Ee				

	S	D	Y	B%
Fizik	0	0	0	0
Fiziksel Niceliklerin Sınıflandırılması	1	1	0	100
Adezyon, Kohezyon, Yüzey Gerilimi ve Kılcalılık	1	1	0	100
Elektrik Devreleri	1	0	1	0
İvme	1	1	0	100
Işık Şiddeti, Işık Akısı ve Aydınlanma	1	1	0	100
Dalgalarla İlgili Temel Kavramlar	1	1	0	100
Katı, Sıvı, Gaz Basıncı	1	1	0	100
Kimya	0	0	0	0
Kimya Disiplinleri ve Kimyacıların Çalışma Alanları	1	1	0	100
Atomun Yapısı	1	0	0	0
Güçlü Etkileşimler / İyonik Bağ	1	0	1	0
Güçlü Etkileşimler / Kovalent Bağ	1	0	1	0
Hâl Değişimi	1	1	0	100
Kimyasal Hesaplamalar / Miktar İçeren Problemler	1	0	1	0
Kimyasal Hesaplamalar / Sınırlayıcı Bileşen Hesaplamaları	1	0	1	0
Ayırma ve Safaştırma Teknikleri	1	0	1	0
Asit ve Bazların Metallerle Tepkimeleri	1	1	0	100
Biyoloji	0	0	0	0
Lipitler	1	0	1	0
Plastit	1	1	0	100
Hayvanlar	1	1	0	100
Mitoz	1	0	1	0
Cinsiyete Bağlı Kalıtım	1	0	0	0
Güncel Çevre Sorunları	1	0	0	0

BİLGİ SARMAL TG TYT 1

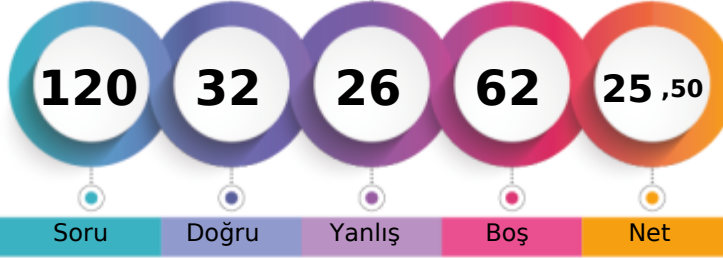

218,065 % 74,33

MANİSA / YUNUSEMRE
ÖZEL MANİSA KEP KİŞİSEL GELİŞİM KURSU11B - 11092
EGE KARAPEHLİVAN

1. Öğrenci

Sizin yeriniz
(262675.)

Sonuncu Öğrenci

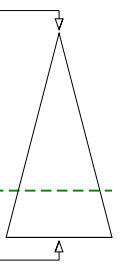

Soru Doğru Yanlış Boş Net

Şube Kurum İlçe İl Genel

Öğrenci Sıra No 9 420 1467 5802 262675 % 74,33

Sınava Katılan Öğrenci Sayısı 10 482 1675 7316 353399

	Soru	Doğru	Yanlış	Boş	Net	Başarı
TYT Türkçe	40	10	6	24	8,50	% 21
Cevap Anahtarı	A ABEECDDBADDABACCCDEACBEDCBCECDBAEABCAAB					
Cevaplarınız	bB ECDC c cCA bC DEAE					

	S	D	Y	B%
Türkçe	0	0	0	0
Metne Sözcük Yerleştirme	1	0	1	0
Sözcükte Anlam	3	2	0	67
Cümleyi Yorumlama ve Açıklama	2	2	0	100
Parçadaki Cümlelerin İçerik ve Özellikleri	1	1	0	100
Eklere ve Ek Çeşitleri	1	0	0	0
Ad Soyul Sözcükler - Karma	1	0	0	0
Ses Bilgisi - Karma	1	0	1	0
Noktalama İşaretleri - Karma	2	0	1	0
Bitişik ve Ayrı Yazılan Kelimeler	1	0	1	0
Yazım Kuralları - Karma	1	1	0	100
Cümlelerin Öğeleri - Karma	1	0	0	0
Paragrafta Ana Düşünce (Ana Fikir)	11	1	1	9
Paragrafa Özgü Soru Kökü	8	2	0	25
Paragrafta Anlatım Akışını Bozan Cümle	1	0	0	0
Paragrafa Cümle Yerleştirme	2	1	0	50
ANLATIM TEKNİKLERİ VE DÜŞÜNCEYİ GELİŞTİRME YOLLARI	1	1	0	100
Paragrafta Boş Bırakılan Yerleri Tamamlama	4	1	1	25
Paragrafta Yardımcı Düşünceler	2	0	0	0
Cümlelerden Paragraf Oluşturma	1	0	0	0
Paragrafın Karşılık Olduğu Soruyu Belirleme	1	0	0	0
Bir Paragrafa Bağlı Çoklu Sorular	6	0	0	0
Paragrafın Konusu	1	0	0	0

	Soru	Doğru	Yanlış	Boş	Net	Başarı
Matematik-1	30	8	8	14	6,00	% 20
Geometri	10	1	1	8	0,75	% 8
TYT Matematik	40	9	9	22	6,75	% 17
Cevap Anahtarı	A BDBBEDBDCDDBCDAAABCCDABBACBACBEBBEBCEAEAB					
Cevaplarınız	d eB D eb DcCD e aC B B d b E					

	S	D	Y	B%
Matematik-1	0	0	0	0
RASYONEL SAYILAR	1	0	1	0
Rasyonel Sayılar	1	0	0	0
Üslü İfadeler	1	0	1	0
Kökü İfadeler	1	1	0	100
Mutlak Değerli Denklemler	1	0	0	0
Aralık Kavramı ve Basit Eşitsizlikler	1	1	0	100
Tek ve Çift Sayılar	1	0	0	0
Çok Bilinmeyenli Denklemler	1	0	1	0
Asal Sayılar ve Aralarında Asal Sayılar	1	0	1	0
Küme Kavramı ve Kümelere İşlemler	1	0	0	0
Önemeler ve Bileşik Önemeler	1	1	0	100
Fonksiyon Grafikleri	1	0	1	0
Faktöriyel Kavramı	1	1	0	100
Bölünebilme Kuralları	1	1	0	100
Dört İşlem Yeteneği	1	0	0	0
VERİ	1	0	0	0
Sayı Problemleri	3	1	2	33
Kesir Problemleri	2	0	0	0
Yüzde, Kar-Zarar Problemleri	2	1	0	50
Hareket Problemleri	1	0	0	0

	Soru	Doğru	Yanlış	Boş	Net	Başarı
Tarih-1	5	3	0	2	3,00	% 60
Coğrafya-1	5	2	1	2	1,75	% 35
Felsefe	5	2	1	2	1,75	% 35
Din Küll. ve Ahl. Bil.	5	0	1	4	-0,25	% 0
Felsefe (Seçmeli)	5	0	0	5	0,00	% 0
TYT Sosyal	20	7	3	10	6,25	% 31
Cevap Anahtarı	A ADBCEDADCBACCADACBDAEBEE					
Cevaplarınız	AD ED e ABA a b					

	S	D	Y	B%
Tarih-1	0	0	0	0
İlk ve Orta Çağlarda İÇ Asya'daki Türk siyasi teşekküllerinin güç ve yönetim yapısını açıklar.	1	1	0	100
Türklerin Anadolu'ya yerleşmeye başlaması ile Türkiye Selçuklu Devleti'nin yıkılışı arasındaki süreçte meydana gelen	1	1	0	100
Tanzimat Fermanı, Islahat Fermanı ve Kanun-ı Esasi'nin içeriklerini küresel ve yerel siyasi şartlar bağlamında değerlendirir	1	0	0	0
Siyasi alanda meydana gelen gelişmeleri kavrar.	1	0	0	0
Düzenli ordunun kurulmasından Mudanya Ateşkes Antlaşması'na kadar meydana gelen gelişmeleri Türkiye'nin bağımı	1	1	0	100
Coğrafya-1	0	0	0	0
Türkiye'de İklim	1	1	0	100
Dış Kuvvetler	1	0	0	0
Dünyada Nüfusun Dağılışı	1	0	1	0
Bölge ve Bölge Türleri	1	0	0	0
Afetlerin Genel Özellikleri	1	1	0	100
Felsefe	0	0	0	0
Düşünme ve akıl yürütmeye ilişkin kavramları açıklar.	1	1	0	100
Bilim felsefesinin konusunu ve problemlerini açıklar.	1	1	0	100
Örnek felsefi metinlerinden hareketle 18. yüzyıl -19. yüzyıl filozoflarının felsefi görüşlerini analiz eder.	1	0	0	0
Felsefenin anlamını açıklar.	1	0	1	0
Sanat felsefesinin konusunu ve problemlerini açıklar.	1	0	0	0
Din Küll. ve Ahl. Bil.	0	0	0	0
Din ve İslam	1	0	1	0
İslam ve İbadet	1	0	0	0
Din ve Hayat	1	0	0	0

	Soru	Doğru	Yanlış	Boş	Net	Başarı
Fizik	7	3	2	2	2,50	% 36
Kimya	7	1	3	3	0,25	% 4
Biyoloji	6	2	3	1	1,25	% 21
TYT Fen	20	6	8	6	4,00	% 20
Cevap Anahtarı	A CCDECEDEBEDECCADEBCEAE					
Cevaplarınız	ba E DEAEed e BCbc					

	S	D	Y	B%
Fizik	0	0	0	0
Fiziksel Niceliklerin Sınıflandırılması	1	0	1	0
Adezyon, Kohezyon, Yüzey Gerilimi ve Kılcalılık	1	0	1	0
Elektrik Devreleri	1	0	0	0
İvme	1	1	0	100
Işık Şiddeti, Işık Akısı ve Aydınlanma	1	0	0	0
Dalgalarla İlgili Temel Kavramlar	1	1	0	100
Katı, Sıvı, Gaz Basıncı	1	1	0	100
Kimya	0	0	0	0
Kimya Disiplinleri ve Kimyacıların Çalışma Alanları	1	0	1	0
Atomun Yapısı	1	1	0	100
Güçlü Etkileşimler / İyonik Bağ	1	0	1	0
Güçlü Etkileşimler / Kovalent Bağ	1	0	1	0
Hâl Değişimi	1	0	1	0
Kimyasal Hesaplamalar / Miktar İçeren Problemler	1	0	0	0
Kimyasal Hesaplamalar / Sınırlayıcı Bileşen Hesaplamaları	1	0	0	0
Ayırma ve Safaştırma Teknikleri	1	0	0	0
Asit ve Bazların Metallerle Tepkimeleri	1	0	0	0
Biyoloji	0	0	0	0
Lipitler	1	0	1	0
Plastit	1	0	0	0
Hayvanlar	1	1	0	100
Mitoz	1	1	0	100
Cinsiyete Bağlı Kalıtım	1	0	1	0
Güncel Çevre Sorunları	1	0	1	0

BİLGİ SARMAL TG TYT 1

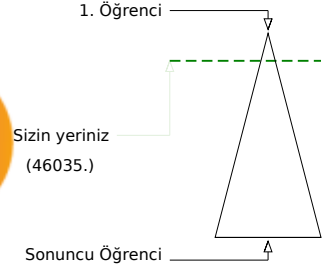

341,763 % 13,03

MANİSA / YUNUSEMRE
ÖZEL MANİSA KEP KİŞİSEL GELİŞİM KURSU11B - 0
İLTERİŞ KIRKPINAR

Soru Doğru Yanlış Boş Net

Şube Kurum İlçe İl Genel

Öğrenci Sıra No 3 123 506 1120 46035 % 13,03

Sınava Katılan Öğrenci Sayısı 10 482 1675 7316 353399

		Soru	Doğru	Yanlış	Boş	Net	Başarı	
TYT Türkçe		40	29	7	4	27,25	% 68	
Cevap Anahtarı	B	EECDCCBBADABACCCCEACBEDCECCDBAEABCAABAD						
Cevaplarınız		EECDCCBBADeBb CCdDEACBEDbaECCD A eBCAAB e						

	S	D	Y	B%
Türkçe	0	0	0	0
Metne Sözcük Yerleştirme	1	1	0	100
Sözcükte Anlam	3	3	0	100
Cümleyi Yorumlama ve Açıklama	2	2	0	100
Parçadaki Cümlelerin İçerik ve Özellikleri	1	1	0	100
Eklere ve Ek Çeşitleri	1	1	0	100
Ad Söylü Sözcükler - Karma	1	0	0	0
Ses Bilgisi - Karma	1	0	1	0
Noktalamaya İşaretleri - Karma	2	1	1	50
Bitişik ve Ayrı Yazılan Kelimeler	1	1	0	100
Yazım Kuralları - Karma	1	0	1	0
Cümlelerin Öğeleri - Karma	1	0	0	0
Paragrafta Ana Düşünce (Ana Fikir)	11	8	2	73
Paragrafa Özgü Soru Kökü	8	6	1	75
Paragrafta Anlatım Akışını Bozan Cümle	1	0	1	0
Paragrafa Cümle Yerleştirme	2	2	0	100
ANLATIM TEKNİKLERİ VE DÜŞÜNCEYİ GELİŞTİRME YOLLARI	1	1	0	100
Paragrafta Boş Bırakılan Yerleri Tamamlama	4	4	0	100
Paragrafta Yardımcı Düşüncüler	2	2	0	100
Cümlelerden Paragraf Oluşturma	1	0	0	0
Paragrafın Karşılık Olduğu Soruyu Belirleme	1	1	0	100
Bir Paragrafa Bağlı Çoklu Sorular	6	5	1	83
Paragrafın Konusu	1	0	1	0

		Soru	Doğru	Yanlış	Boş	Net	Başarı	
Matematik-1		30	22	3	5	21,25	% 71	
Geometri		10	2	0	8	2,00	% 20	
TYT Matematik		40	24	3	13	23,25	% 58	
Cevap Anahtarı	B	BBEDBDDDBCDAAABCCDABBACBACCDBBECAEABEB						
Cevaplarınız		BBaBDDDBD CDAAeBC DcBBCACBA B B						

	S	D	Y	B%
Matematik-1	0	0	0	0
RASYONEL SAYILAR	1	1	0	100
Rasyonel Sayılar	1	1	0	100
Üslü İfadeler	1	1	0	100
Kökü İfadeler	1	1	0	100
Mutlak Değerli Denklemler	1	0	1	0
Aralık Kavramı ve Basit Eşitsizlikler	1	1	0	100
Tek ve Çift Sayılar	1	1	0	100
Çok Bilinmeyenli Denklemler	1	1	0	100
Asal Sayılar ve Aralarında Asal Sayılar	1	0	0	0
Küme Kavramı ve Kümelere İşlemler	1	0	0	0
Önemeler ve Bileşik Önemeler	1	1	0	100
Fonksiyon Grafikleri	1	0	0	0
Faktöriyel Kavramı	1	1	0	100
Bölünebilme Kuralları	1	1	0	100
Dört İşlem Yeteneği	1	1	0	100
VERİ	1	1	0	100
Sayı Problemleri	3	2	1	67
Kesir Problemleri	2	2	0	100
Yüzde, Kar-Zarar Problemleri	2	1	0	50
Hareket Problemleri	1	0	1	0

		Soru	Doğru	Yanlış	Boş	Net	Başarı	
Tarih-1		5	4	1	0	3,75	% 75	
Coğrafya-1		5	2	3	0	1,25	% 25	
Felsefe		5	2	2	1	1,50	% 30	
Din Kült. ve Ahl. Bil.		5	5	0	0	5,00	% 100	
Felsefe (Seçmeli)		5	0	0	5	0,00	% 0	
TYT Sosyal		20	13	6	1	11,50	% 58	
Cevap Anahtarı	B	BCEADDCADACCAABCBDBADBEDEEA						
Cevaplarınız		aCEADDeAcB bAdBCBDAD						

	S	D	Y	B%
Tarih-1	0	0	0	0
İlk ve Orta Çağlarda İç Asya'daki Türk siyasi teşekküllerinin güç ve yönetim yapısını açıklar.	1	1	0	100
Türklerin Anadolu'ya yerleşmeye başlaması ile Türkiye Selçuklu Devleti'nin yıkılışı arasındaki süreçte meydana gelen 1	1	1	0	100
Tanzimat Fermanı, Islahat Fermanı ve Kanun-ı Esasi'nin içeriklerini küresel ve yerel siyasi şartlar bağlamında değerlendirir	1	0	1	0
Siyasi alanda meydana gelen gelişmeleri kavrar.	1	1	0	100
Düzenli ordunun kurulmasından Mudanya Ateşkes Antlaşması'na kadar meydana gelen gelişmeleri Türkiye'nin bağımsızlığına kadar	1	1	0	100
Coğrafya-1	0	0	0	0
Türkiye'de İklim	1	0	1	0
Dış Kuvvetler	1	0	1	0
Dünyada Nüfusun Dağılışı	1	1	0	100
Bölge ve Bölge Türleri	1	0	1	0
Afetlerin Genel Özellikleri	1	1	0	100
Felsefe	0	0	0	0
Düşünme ve akıl yürütmeye ilişkin kavramları açıklar.	1	1	0	100
Bilim felsefesinin konusunu ve problemlerini açıklar.	1	0	1	0
Örnek felsefi metinlerinden hareketle 18. yüzyıl -19. yüzyıl filozoflarının felsefi görüşlerini analiz eder.	1	0	0	0
Felsefenin anlamını açıklar.	1	0	1	0
Sanat felsefesinin konusunu ve problemlerini açıklar.	1	1	0	100
Din Kült. ve Ahl. Bil.	0	0	0	0
Din ve İslam	1	1	0	100
İslam ve İbadet	1	1	0	100
Din ve Hayat	1	1	0	100

		Soru	Doğru	Yanlış	Boş	Net	Başarı	
Fizik		7	2	2	3	1,50	% 21	
Kimya		7	1	0	6	1,00	% 14	
Biyoloji		6	3	1	2	2,75	% 46	
TYT Fen		20	6	3	11	5,25	% 26	
Cevap Anahtarı	B	DECDECCDECCABEBCEAEED						
Cevaplarınız		a CbE B BeAE						

	S	D	Y	B%
Fizik	0	0	0	0
Fiziksel Niceliklerin Sınıflandırılması	1	0	0	0
Adezyon, Kohezyon, Yüzey Gerilimi ve Kılcallık	1	0	0	0
Elektrik Devreleri	1	0	1	0
İvme	1	0	0	0
Işık Şiddeti, Işık Akısı ve Aydınlanma	1	1	0	100
Dalgalarla İlgili Temel Kavramlar	1	0	1	0
Katı, Sıvı, Gaz Basıncı	1	1	0	100
Kimya	0	0	0	0
Kimya Disiplinleri ve Kimyacıların Çalışma Alanları	1	1	0	100
Atomun Yapısı	1	0	0	0
Güçlü Etkileşimler / İyonik Bağ	1	0	0	0
Güçlü Etkileşimler / Kovalent Bağ	1	0	0	0
Hâl Değişimi	1	0	0	0
Kimyasal Hesaplamalar / Miktar İçeren Problemler	1	0	0	0
Kimyasal Hesaplamalar / Sınırlayıcı Bileşen Hesaplamaları	1	0	0	0
Ayırma ve Safaştırma Teknikleri	1	0	0	0
Asit ve Bazların Metallerle Tepkimeleri	1	0	0	0
Biyoloji	0	0	0	0
Lipitler	1	0	0	0
Plastit	1	0	0	0
Hayvanlar	1	1	0	100
Mitoz	1	0	1	0
Cinsiyete Bağlı Kalıtım	1	1	0	100
Güncel Çevre Sorunları	1	1	0	100

BİLGİ SARMAL TG TYT 1



375,533

%

6,13

MANİSA / YUNUSEMRE
ÖZEL MANİSA KEP KİŞİSEL GELİŞİM KURSU

11B - 39190
KAYRA KARAASLAN

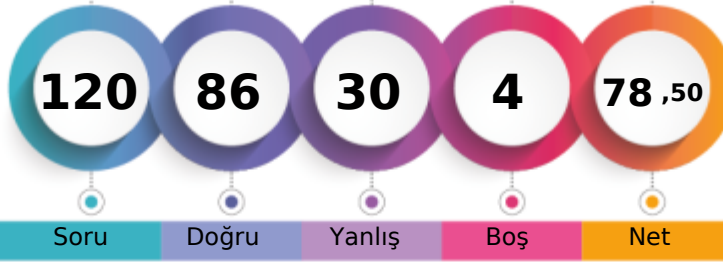

1. Öğrenci

Sizin yeriniz
(21678.)

Sonuncu Öğrenci

Soru

Doğru

Yanlış

Boş

Net

Şube

Kurum

İlçe

İl

Genel

Öğrenci Sıra No

2

62

294

570

21678 % 6,13

Sınava Katılan Öğrenci Sayısı

10

482

1675

7316

353399

		Soru	Doğru	Yanlış	Boş	Net	Başarı
TYT Türkçe		40	31	9	0	28,75	% 72
Cevap Anahtarı	A	ABEECDDBADDBACCCDEACBEDCEBCEBDBAEABCAAB					
Cevaplarınız		ABEECECBEDbABAaCCDEACBEDCEBCEBDBAECAAB					

	S	D	Y	B%
Türkçe	0	0	0	0
Metne Sözcük Yerleştirme	1	1	0	100
Sözcükte Anlam	3	3	0	100
Cümleyi Yorumlama ve Açıklama	2	1	1	50
Parçadaki Cümlelerin İçerik ve Özellikleri	1	1	0	100
Eklere ve Ek Çeşitleri	1	1	0	100
Ad Söylü Sözcükler - Karma	1	0	1	0
Ses Bilgisi - Karma	1	1	0	100
Noktalamaya İşaretleri - Karma	2	1	1	50
Bitişik ve Ayrı Yazılan Kelimeler	1	1	0	100
Yazım Kuralları - Karma	1	1	0	100
Cümlelerin Öğeleri - Karma	1	0	1	0
Paragrafta Ana Düşünce (Ana Fikir)	11	11	0	100
Paragrafa Özgü Soru Kökü	8	5	3	63
Paragrafta Anlatım Akışını Bozan Cümle	1	1	0	100
Paragrafa Cümle Yerleştirme	2	1	1	50
ANLATIM TEKNİKLERİ VE DÜŞÜNCEYİ GELİŞTİRME YOLLARI	1	1	0	100
Paragrafta Boş Bırakılan Yerleri Tamamlama	4	4	0	100
Paragrafta Yardımcı Düşüncüler	2	1	1	50
Cümlelerden Paragraf Oluşturma	1	0	1	0
Paragrafın Karşılık Olduğu Soruyu Belirleme	1	0	1	0
Bir Paragrafa Bağlı Çoklu Sorular	6	5	1	83
Paragrafın Konusu	1	1	0	100

		Soru	Doğru	Yanlış	Boş	Net	Başarı
Matematik-1		30	23	6	1	21,50	% 72
Geometri		10	6	1	3	5,75	% 58
TYT Matematik		40	29	7	4	27,25	% 68
Cevap Anahtarı	A	BDBBEDBDCDDBCDAAABCCDABBACBACBEBBEBCEAEAB					
Cevaplarınız		BDBBaDBDbea CDAABCCDABBddCBACBE BEC cA					

	S	D	Y	B%
Matematik-1	0	0	0	0
RASYONEL SAYILAR	1	1	0	100
Rasyonel Sayılar	1	1	0	100
Üslü İfadeler	1	1	0	100
Kökü İfadeler	1	1	0	100
Mutlak Değerli Denklemler	1	0	1	0
Aralık Kavramı ve Basit Eşitsizlikler	1	1	0	100
Tek ve Çift Sayılar	1	1	0	100
Çok Bilinmeyenli Denklemler	1	1	0	100
Asal Sayılar ve Aralarında Asal Sayılar	1	0	1	0
Küme Kavramı ve Kümelere İşlemler	1	0	1	0
Önemeler ve Bileşik Önemeler	1	0	1	0
Fonksiyon Grafikleri	1	0	0	0
Faktöriyel Kavramı	1	1	0	100
Bölünebilirlik Kuralları	1	1	0	100
Dört İşlem Yeteneği	1	1	0	100
VERİ	1	1	0	100
Sayı Problemleri	3	3	0	100
Kesir Problemleri	2	2	0	100
Yüzde, Kar-Zarar Problemleri	2	2	0	100
Hareket Problemleri	1	1	0	100

		Soru	Doğru	Yanlış	Boş	Net	Başarı
Tarih-1		5	5	0	0	5,00	% 100
Coğrafya-1		5	3	2	0	2,50	% 50
Felsefe		5	5	0	0	5,00	% 100
Din Kült. ve Ahl. Bil.		5	5	0	0	5,00	% 100
Felsefe (Seçmeli)		5	0	0	5	0,00	% 0
TYT Sosyal		20	18	2	0	17,50	% 88
Cevap Anahtarı	A	ADBCEDADCBACCADACBDAEBEE					
Cevaplarınız		ADBCEDADbeBACCADACBD					

	S	D	Y	B%
Tarih-1	0	0	0	0
İlk ve Orta Çağlarda İÇ Asya'daki Türk siyasi teşekküllerinin güç ve yönetim yapısını açıklar.	1	1	0	100
Türklerin Anadolu'ya yerleşmeye başlaması ile Türkiye Selçuklu Devleti'nin yıkılışı arasındaki süreçte meydana gelen 1	1	1	0	100
Tanzimat Fermanı, Islahat Fermanı ve Kanun-ı Esasi'nin içeriklerini küresel ve yerel siyasi şartlar bağlamında değerlendirir	1	1	0	100
Siyasi alanda meydana gelen gelişmeleri kavrar.	1	1	0	100
Düzenli ordunun kurulmasından Mudanya Ateşkes Antlaşması'na kadar meydana gelen gelişmeleri Türkiye'nin bağımsızlığına	1	1	0	100
Coğrafya-1	0	0	0	0
Türkiye'de İklim	1	1	0	100
Dış Kuvvetler	1	1	0	100
Dünyada Nüfusun Dağılışı	1	1	0	100
Bölge ve Bölge Türleri	1	0	1	0
Afetlerin Genel Özellikleri	1	0	1	0
Felsefe	0	0	0	0
Düşünme ve akıl yürütmeye ilişkin kavramları açıklar.	1	1	0	100
Bilim felsefesinin konusunu ve problemlerini açıklar.	1	1	0	100
Örnek felsefi metinlerinden hareketle 18. yüzyıl -19. yüzyıl filozoflarının felsefi görüşlerini analiz eder.	1	1	0	100
Felsefenin anlamını açıklar.	1	1	0	100
Sanat felsefesinin konusunu ve problemlerini açıklar.	1	1	0	100
Din Kült. ve Ahl. Bil.	0	0	0	0
Din ve İslam	1	1	0	100
İslam ve İbadet	1	1	0	100
Din ve Hayat	1	1	0	100

		Soru	Doğru	Yanlış	Boş	Net	Başarı
Fizik		7	3	4	0	2,00	% 29
Kimya		7	3	4	0	2,00	% 29
Biyoloji		6	2	4	0	1,00	% 17
TYT Fen		20	8	12	0	5,00	% 25
Cevap Anahtarı	A	CCDECEDEBEDECCADEBCEAE					
Cevaplarınız		CCeEdedcEcECebedeeAE					

	S	D	Y	B%
Fizik	0	0	0	0
Fiziksel Niceliklerin Sınıflandırılması	1	1	0	100
Adezyon, Kohezyon, Yüzey Gerilimi ve Kılcallık	1	1	0	100
Elektrik Devreleri	1	0	1	0
İvme	1	1	0	100
Işık Şiddeti, Işık Akısı ve Aydınlanma	1	0	1	0
Dalgalarla İlgili Temel Kavramlar	1	0	1	0
Katı, Sıvı, Gaz Basıncı	1	0	1	0
Kimya	0	0	0	0
Kimya Disiplinleri ve Kimyacıların Çalışma Alanları	1	0	1	0
Atomun Yapısı	1	1	0	100
Güçlü Etkileşimler / İyonik Bağ	1	0	1	0
Güçlü Etkileşimler / Kovalent Bağ	1	0	1	0
Hâl Değişimi	1	1	0	100
Kimyasal Hesaplamalar / Miktar İçeren Problemler	1	1	0	100
Kimyasal Hesaplamalar / Sınırlayıcı Bileşen Hesaplamaları	1	1	0	100
Ayırma ve Safaştırma Teknikleri	1	0	1	0
Asit ve Bazların Metallerle Tepkimeleri	1	0	1	0
Biyoloji	0	0	0	0
Lipitler	1	0	1	0
Plastit	1	0	1	0
Hayvanlar	1	0	1	0
Mitoz	1	0	1	0
Cinsiyete Bağlı Kalıtım	1	1	0	100
Güncel Çevre Sorunları	1	1	0	100

BİLGİ SARMAL TG TYT 1



420,715

%

1,34

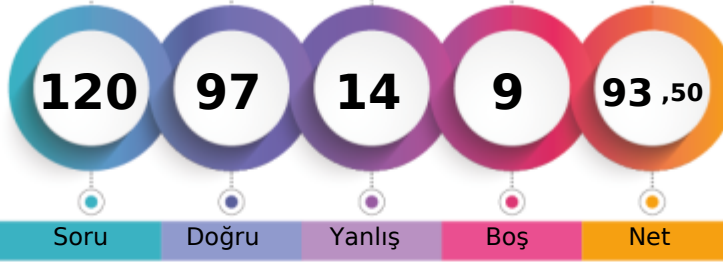
MANİSA / YUNUSEMRE
ÖZEL MANİSA KEP KİŞİSEL GELİŞİM KURSU11B - 862
YAREN AYSA

1. Öğrenci

Sizin yeriniz
(4729.)

Sonuncu Öğrenci

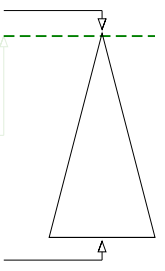

Soru

Doğru

Yanlış

Boş

Net

Şube

Kurum

İlçe

İl

Genel

Öğrenci Sıra No

1

11

103

156

4729

% 1,34

Sınava Katılan Öğrenci Sayısı

10

482

1675

7316

353399

	Soru	Doğru	Yanlış	Boş	Net	Başarı
TYT Türkçe	40	34	6	0	32,50	% 81
Cevap Anahtarı	B	EECDCCBBADABACCCCEACBEDCECCDBAEABCAABAD				
Cevaplarınız		EECDCCBBADABAAaCCDEACBEDCEBabDBAEcBCcABAD				

	S	D	Y	B%
Türkçe	0	0	0	0
Metne Sözcük Yerleştirme	1	1	0	100
Sözcükte Anlam	3	3	0	100
Cümleyi Yorumlama ve Açıklama	2	2	0	100
Parçadaki Cümlelerin İçerik ve Özellikleri	1	1	0	100
Eklere ve Ek Çeşitleri	1	1	0	100
Ad Söylü Sözcükler - Karma	1	1	0	100
Ses Bilgisi - Karma	1	1	0	100
Noktalamaya İşaretleri - Karma	2	2	0	100
Bitişik ve Ayrı Yazılan Kelimeler	1	1	0	100
Yazım Kuralları - Karma	1	1	0	100
Cümlelerin Öğeleri - Karma	1	0	1	0
Paragrafta Ana Düşünce (Ana Fikir)	11	9	2	82
Paragrafa Özgü Soru Kökü	8	8	0	100
Paragrafta Anlatım Akışını Bozan Cümle	1	1	0	100
Paragrafa Cümle Yerleştirme	2	1	1	50
ANLATIM TEKNİKLERİ VE DÜŞÜNCEYİ GELİŞTİRME YOLLARI	1	1	0	100
Paragrafta Boş Bırakılan Yerleri Tamamlama	4	3	1	75
Paragrafta Yardımcı Düşünceler	2	2	0	100
Cümlelerden Paragraf Oluşturma	1	1	0	100
Paragrafın Karşılık Olduğu Soruyu Belirleme	1	1	0	100
Bir Paragrafa Bağlı Çoklu Sorular	6	4	2	67
Paragrafın Konusu	1	0	1	0

	Soru	Doğru	Yanlış	Boş	Net	Başarı
Matematik-1	30	26	3	1	25,25	% 84
Geometri	10	6	1	3	5,75	% 58
TYT Matematik	40	32	4	4	31,00	% 78
Cevap Anahtarı	B	BBEBDBDBBCDAAABCCDABBACACCCDBBECAEABEB				
Cevaplarınız		BBEBDBDBbBCDAAeBCCDAB CACBACCe EdA ABEB				

	S	D	Y	B%
Matematik-1	0	0	0	0
RASYONEL SAYILAR	1	1	0	100
Rasyonel Sayılar	1	1	0	100
Üslü İfadeler	1	1	0	100
Kökü İfadeler	1	1	0	100
Mutlak Değerli Denklemler	1	1	0	100
Aralık Kavramı ve Basit Eşitsizlikler	1	1	0	100
Tek ve Çift Sayılar	1	1	0	100
Çok Bilinmeyenli Denklemler	1	1	0	100
Asal Sayılar ve Aralarında Asal Sayılar	1	1	0	100
Küme Kavramı ve Kümelere İşlemler	1	0	1	0
Önemeler ve Bileşik Önemeler	1	0	1	0
Fonksiyon Grafikleri	1	1	0	100
Faktöriyel Kavramı	1	1	0	100
Bölünebilirlik Kuralları	1	1	0	100
Dört İşlem Yeteneği	1	1	0	100
VERİ	1	1	0	100
Sayı Problemleri	3	2	1	67
Kesir Problemleri	2	2	0	100
Yüzde, Kar-Zarar Problemleri	2	2	0	100
Hareket Problemleri	1	1	0	100

	Soru	Doğru	Yanlış	Boş	Net	Başarı
Tarih-1	5	3	0	2	3,00	% 60
Coğrafya-1	5	4	0	1	4,00	% 80
Felsefe	5	5	0	0	5,00	% 100
Din Kült. ve Ahl. Bil.	5	4	1	0	3,75	% 75
Felsefe (Seçmeli)	5	0	0	5	0,00	% 0
TYT Sosyal	20	16	1	3	15,75	% 79
Cevap Anahtarı	B	BCEADDCADACCAABCBDADBEIEEA				
Cevaplarınız	B	ADD ADACCAABCBDd				

	S	D	Y	B%
Tarih-1	0	0	0	0
İlk ve Orta Çağlarda İÇ Asya'daki Türk siyasi teşekküllerinin güç ve yönetim yapısını açıklar.	1	1	0	100
Türklerin Anadolu'ya yerleşmeye başlaması ile Türkiye Selçuklu Devleti'nin yıkılışı arasındaki süreçte meydana gelen 1	1	1	0	100
Tanzimat Fermanı, Islahat Fermanı ve Kanun-ı Esasi'nin içeriklerini küresel ve yerel siyasi şartlar bağlamında değerlendirir	1	1	0	100
Siyasi alanda meydana gelen gelişmeleri kavrar.	1	0	0	0
Düzenli ordunun kurulmasından Mudanya Ateşkes Antlaşması'na kadar meydana gelen gelişmeleri Türkiye'nin bağımsız	1	0	0	0
Coğrafya-1	0	0	0	0
Türkiye'de İklim	1	1	0	100
Dış Kuvvetler	1	1	0	100
Dünyada Nüfusun Dağılışı	1	1	0	100
Bölge ve Bölge Türleri	1	0	0	0
Afetlerin Genel Özellikleri	1	1	0	100
Felsefe	0	0	0	0
Düşünme ve akıl yürütmeye ilişkin kavramları açıklar.	1	1	0	100
Bilim felsefesinin konusunu ve problemlerini açıklar.	1	1	0	100
Örnek felsefi metinlerinden hareketle 18. yüzyıl -19. yüzyıl filozoflarının felsefi görüşlerini analiz eder.	1	1	0	100
Felsefenin anlamını açıklar.	1	1	0	100
Sanat felsefesinin konusunu ve problemlerini açıklar.	1	1	0	100
Din Kült. ve Ahl. Bil.	0	0	0	0
Din ve İslam	1	1	0	100
İslam ve İbadet	1	0	1	0
Din ve Hayat	1	1	0	100

	Soru	Doğru	Yanlış	Boş	Net	Başarı
Fizik	7	6	1	0	5,75	% 82
Kimya	7	6	0	1	6,00	% 86
Biyoloji	6	3	2	1	2,50	% 42
TYT Fen	20	15	3	2	14,25	% 71
Cevap Anahtarı	B	DECDECCDECCABEBCEAEED				
Cevaplarınız		DEbDECC ECCABEBeA Ee				

	S	D	Y	B%
Fizik	0	0	0	0
Fiziksel Niceliklerin Sınıflandırılması	1	1	0	100
Adezyon, Kohezyon, Yüzey Gerilimi ve Kılcallık	1	1	0	100
Elektrik Devreleri	1	1	0	100
İvme	1	1	0	100
Işık Şiddeti, Işık Akısı ve Aydınlanma	1	0	1	0
Dalgalarla İlgili Temel Kavramlar	1	1	0	100
Katı, Sıvı, Gaz Basıncı	1	1	0	100
Kimya	0	0	0	0
Kimya Disiplinleri ve Kimyacıların Çalışma Alanları	1	1	0	100
Atomun Yapısı	1	1	0	100
Güçlü Etkileşimler / İyonik Bağ	1	0	0	0
Güçlü Etkileşimler / Kovalent Bağ	1	0	0	0
Hâl Değişimi	1	1	0	100
Kimyasal Hesaplamalar / Miktar İçeren Problemler	1	1	0	100
Kimyasal Hesaplamalar / Sınırlayıcı Bileşen Hesaplamaları	1	1	0	100
Ayırma ve Safaştırma Teknikleri	1	1	0	100
Asit ve Bazların Metallerle Tepkimeleri	1	1	0	100
Biyoloji	0	0	0	0
Lipitler	1	0	1	0
Plastit	1	1	0	100
Hayvanlar	1	1	0	100
Mitoz	1	0	1	0
Cinsiyete Bağlı Kalıtım	1	1	0	100
Güncel Çevre Sorunları	1	0	0	0

BİLGİ SARMAL TG TYT 1



322,230

%

18,52

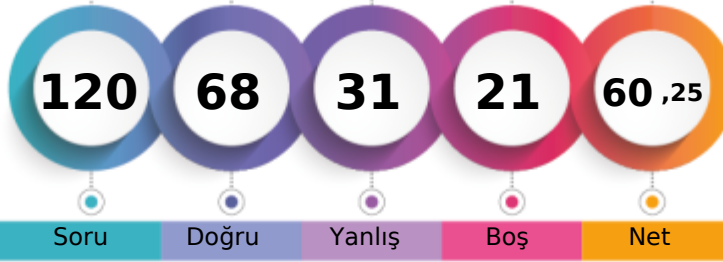
MANİSA / YUNUSEMRE
ÖZEL MANİSA KEP KİŞİSEL GELİŞİM KURSU11B - 532
ZEYNEP BOZ

1. Öğrenci

Sizin yeriniz
(65442.)

Sonuncu Öğrenci

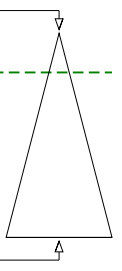

Şube Kurum İlçe İl Genel

Öğrenci Sıra No 5 164 647 1554 65442 % 18,52

Sınava Katılan Öğrenci Sayısı 10 482 1675 7316 353399

		Soru	Doğru	Yanlış	Boş	Net	Başarı	
TYT Türkçe		40	18	10	12	15,50	% 39	
Cevap Anahtarı	B	EECDCCBBADABACCCCEACBEDCECCDBAEABCAABAD						
Cevaplarınız		cEC CBBADedcCCCCcAecEDCBbCd						e

Türkçe	S	D	Y	B%
Metne Sözcük Yerleştirme	1	1	0	100
Sözcükte Anlam	3	2	1	67
Cümleyi Yorumlama ve Açıklama	2	1	0	50
Parçadaki Cümlelerin İçerik ve Özellikleri	1	1	0	100
Eklere ve Ek Çeşitleri	1	1	0	100
Ad Söylü Sözcükler - Karma	1	0	0	0
Ses Bilgisi - Karma	1	0	1	0
Noktalama İşaretleri - Karma	2	1	1	50
Bitişik ve Ayrı Yazılan Kelimeler	1	0	1	0
Yazım Kuralları - Karma	1	0	1	0
Cümlelerin Öğeleri - Karma	1	1	0	100
Paragrafta Ana Düşünce (Ana Fikir)	11	7	1	64
Paragrafa Özgü Soru Kökü	8	3	1	38
Paragrafta Anlatım Akışını Bozan Cümle	1	1	0	100
Paragrafa Cümle Yerleştirme	2	1	1	50
ANLATIM TEKNİKLERİ VE DÜŞÜNCEYİ GELİŞTİRME YOLLARI	1	0	1	0
Paragrafta Boş Bırakılan Yerleri Tamamlama	4	1	2	25
Paragrafta Yardımcı Düşünceler	2	0	0	0
Cümlelerden Paragraf Oluşturma	1	0	0	0
Paragrafın Karşılık Olduğu Soruyu Belirleme	1	0	0	0
Bir Paragrafa Bağlı Çoklu Sorular	6	0	0	0
Paragrafın Konusu	1	0	0	0

		Soru	Doğru	Yanlış	Boş	Net	Başarı	
Matematik-1		30	21	7	2	19,25	% 64	
Geometri		10	7	3	0	6,25	% 63	
TYT Matematik		40	28	10	2	25,50	% 64	
Cevap Anahtarı	B	BBEDDBDBDCDAAABCCDABBACBACCCBBEACAEABEB						
Cevaplarınız		BBaD cDBaBCCAA BbCcABBACBACCeABeAcABEB						

Matematik-1	S	D	Y	B%
RASYONEL SAYILAR	1	1	0	100
Rasyonel Sayılar	1	1	0	100
Üslü İfadeler	1	1	0	100
Köklü İfadeler	1	1	0	100
Mutlak Değerli Denklemler	1	0	1	0
Aralık Kavramı ve Basit Eşitsizlikler	1	1	0	100
Tek ve Çift Sayılar	1	0	0	0
Çok Bilinmeyenli Denklemler	1	0	1	0
Asal Sayılar ve Aralarında Asal Sayılar	1	1	0	100
Küme Kavramı ve Kümelere İşlemler	1	0	1	0
Önemeler ve Bileşik Önemeler	1	0	1	0
Fonksiyon Grafikleri	1	1	0	100
Faktöriyel Kavramı	1	1	0	100
Bölünebilme Kuralları	1	0	1	0
Dört İşlem Yeteneği	1	1	0	100
VERİ	1	1	0	100
Sayı Problemleri	3	1	1	33
Kesir Problemleri	2	2	0	100
Yüzde, Kar-Zarar Problemleri	2	1	1	50
Hareket Problemleri	1	1	0	100

		Soru	Doğru	Yanlış	Boş	Net	Başarı	
Tarih-1		5	2	2	1	1,50	% 30	
Coğrafya-1		5	4	1	0	3,75	% 75	
Felsefe		5	3	0	2	3,00	% 60	
Din Kült. ve Ahl. Bil.		5	4	1	0	3,75	% 75	
Felsefe (Seçmeli)		5	0	0	5	0,00	% 0	
TYT Sosyal		20	13	4	3	12,00	% 60	
Cevap Anahtarı	B	BCEADDCAACCAABCBDBADBEDEE						
Cevaplarınız		edADDCAba CA BCDBbD						

Tarih-1	S	D	Y	B%
İlk ve Orta Çağlarda İÇ Asya'daki Türk siyasi teşekküllerinin güç ve yönetim yapısını açıklar.	1	1	0	100
Türklerin Anadolu'ya yerleşmeye başlaması ile Türkiye Selçuklu Devleti'nin yıkılışı arasındaki süreçte meydana gelen 1	1	1	0	100
Tanzimat Fermanı, Islahat Fermanı ve Kanun-ı Esasi'nin içeriklerini küresel ve yerel siyasi şartlar bağlamında değerlendirir	1	0	0	0
Siyasi alanda meydana gelen gelişmeleri kavrar.	1	0	1	0
Düzenli ordunun kurulmasından Mudanya Ateşkes Antlaşması'na kadar meydana gelen gelişmeleri Türkiye'nin bağımsızlığına kadar	1	0	1	0
Coğrafya-1	0	0	0	0
Türkiye'de İklim	1	0	1	0
Dış Kuvvetler	1	1	0	100
Dünyada Nüfusun Dağılışı	1	1	0	100
Bölge ve Bölge Türleri	1	1	0	100
Afetlerin Genel Özellikleri	1	1	0	100
Felsefe	0	0	0	0
Düşünme ve akıl yürütmeye ilişkin kavramları açıklar.	1	1	0	100
Bilim felsefesinin konusunu ve problemlerini açıklar.	1	0	0	0
Örnek felsefi metinlerinden hareketle 18. yüzyıl -19. yüzyıl filozoflarının felsefi görüşlerini analiz eder.	1	0	0	0
Felsefenin anlamını açıklar.	1	1	0	100
Sanat felsefesinin konusunu ve problemlerini açıklar.	1	1	0	100
Din Kült. ve Ahl. Bil.	0	0	0	0
Din ve İslam	1	1	0	100
İslam ve İbadet	1	0	1	0
Din ve Hayat	1	1	0	100

		Soru	Doğru	Yanlış	Boş	Net	Başarı	
Fizik		7	3	3	1	2,25	% 32	
Kimya		7	2	3	2	1,25	% 18	
Biyoloji		6	4	1	1	3,75	% 63	
TYT Fen		20	9	7	4	7,25	% 36	
Cevap Anahtarı	B	DECDECCDECCABEBCEAEED						
Cevaplarınız		aEb ECdc ae BEBCA Ee						

Fizik	S	D	Y	B%
Fiziksel Niceliklerin Sınıflandırılması	1	0	1	0
Adezyon, Kohezyon, Yüzey Gerilimi ve Kılcallık	1	1	0	100
Elektrik Devreleri	1	0	1	0
İvme	1	1	0	100
Işık Şiddeti, Işık Akısı ve Aydınlanma	1	0	1	0
Dalgalarla İlgili Temel Kavramlar	1	0	0	0
Katı, Sıvı, Gaz Basıncı	1	1	0	100
Kimya	0	0	0	0
Kimya Disiplinleri ve Kimyacıların Çalışma Alanları	1	1	0	100
Atomun Yapısı	1	1	0	100
Güçlü Etkileşimler / İyonik Bağ	1	0	1	0
Güçlü Etkileşimler / Kovalent Bağ	1	0	1	0
Hâl Değişimi	1	0	0	0
Kimyasal Hesaplamalar / Miktar İçeren Problemler	1	0	1	0
Kimyasal Hesaplamalar / Sınırlayıcı Bileşen Hesaplamaları	1	0	1	0
Ayırma ve Safaştırma Teknikleri	1	0	1	0
Asit ve Bazların Metallerle Tepkimeleri	1	0	0	0
Biyoloji	0	0	0	0
Lipitler	1	0	1	0
Plastit	1	1	0	100
Hayvanlar	1	1	0	100
Mitoz	1	1	0	100
Cinsiyete Bağlı Kalıtım	1	1	0	100
Güncel Çevre Sorunları	1	0	0	0

BİLGİ SARMAL TG TYT 1

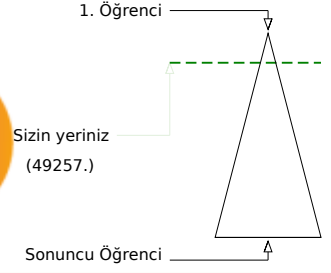
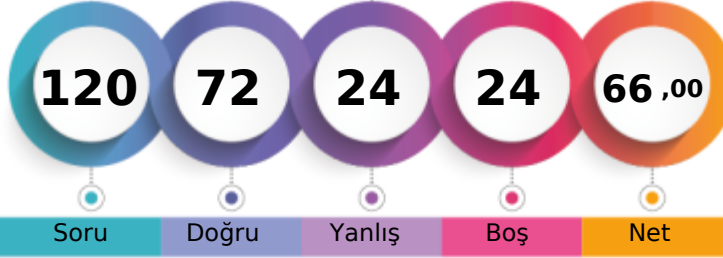

338,230 % 13,94

MANİSA / YUNUSEMRE
ÖZEL MANİSA KEP KİŞİSEL GELİŞİM KURSU11C - 11167
BEYZA NUR YILDIZ

Soru Doğru Yanlış Boş Net

Şube Kurum İlçe İl Genel

Öğrenci Sıra No 1 129 528 1182 49257 % 13,94

Sınava Katılan Öğrenci Sayısı 11 482 1675 7316 353399

	Soru	Doğru	Yanlış	Boş	Net	Başarı
TYT Türkçe	40	30	8	2	28,00	% 70
Cevap Anahtarı	B	EECDCCBBADABACCCCEDEACBEDCECCDBAEABCAABAD				
Cevaplarınız		EECDCCBBADbBAbCCCDdACBEDbaECCDdAE BCeAeA				

	S	D	Y	B%
Türkçe	0	0	0	0
Metne Sözcük Yerleştirme	1	1	0	100
Sözcükte Anlam	3	3	0	100
Cümleli Yorumlama ve Açıklama	2	2	0	100
Parçadaki Cümlelerin İçerik ve Özellikleri	1	1	0	100
Eklere ve Ek Çeşitleri	1	1	0	100
Ad Söylü Sözcükler - Karma	1	1	0	100
Ses Bilgisi - Karma	1	0	0	0
Noktalama İşaretleri - Karma	2	1	1	50
Bitişik ve Ayrı Yazılan Kelimeler	1	1	0	100
Yazım Kuralları - Karma	1	1	0	100
Cümlelerin Öğeleri - Karma	1	0	1	0
Paragrafta Ana Düşünce (Ana Fikir)	11	8	3	73
Paragrafa Özgü Soru Kökü	8	7	1	88
Paragrafta Anlatım Akışını Bozan Cümle	1	1	0	100
Paragrafa Cümle Yerleştirme	2	2	0	100
ANLATIM TEKNİKLERİ VE DÜŞÜNCEYİ GELİŞTİRME YOLLARI	1	0	1	0
Paragrafta Boş Bırakılan Yerleri Tamamlama	4	3	1	75
Paragrafta Yardımcı Düşünceler	2	2	0	100
Cümlelerden Paragraf Oluşturma	1	0	1	0
Paragrafın Karşılık Olduğu Soruyu Belirleme	1	1	0	100
Bir Paragrafa Bağlı Çoklu Sorular	6	3	2	50
Paragrafın Konusu	1	0	0	0

	Soru	Doğru	Yanlış	Boş	Net	Başarı
Matematik-1	30	13	4	13	12,00	% 40
Geometri	10	2	1	7	1,75	% 18
TYT Matematik	40	15	5	20	13,75	% 34
Cevap Anahtarı	B	BBEDDBDBDDBCDAAABCCDABBACBACCCBBEBCAEABEB				
Cevaplarınız		BBd D D C b AB C B AC AdCe B B a				

	S	D	Y	B%
Matematik-1	0	0	0	0
RASYONEL SAYILAR	1	0	0	0
Rasyonel Sayılar	1	1	0	100
Üslü İfadeler	1	1	0	100
Kökü İfadeler	1	1	0	100
Mutlak Değerli Denklemler	1	0	1	0
Aralık Kavramı ve Basit Eşitsizlikler	1	0	0	0
Tek ve Çift Sayılar	1	0	0	0
Çok Bilinmeyenli Denklemler	1	0	0	0
Asal Sayılar ve Aralarında Asal Sayılar	1	1	0	100
Küme Kavramı ve Kümelere İşlemler	1	0	1	0
Önemeler ve Bileşik Önemeler	1	1	0	100
Fonksiyon Grafikleri	1	0	0	0
Faktöriyel Kavramı	1	1	0	100
Bölünebilme Kuralları	1	0	0	0
Dört İşlem Yeteneği	1	0	1	0
VERİ	1	0	0	0
Sayı Problemleri	3	1	0	33
Kesir Problemleri	2	1	0	50
Yüzde, Kar-Zarar Problemleri	2	1	0	50
Hareket Problemleri	1	0	0	0

	Soru	Doğru	Yanlış	Boş	Net	Başarı
Tarih-1	5	1	3	1	0,25	% 5
Coğrafya-1	5	3	2	0	2,50	% 50
Felsefe	5	4	0	1	4,00	% 80
Din Kült. ve Ahl. Bil.	5	4	1	0	3,75	% 75
Felsefe (Seçmeli)	5	0	0	5	0,00	% 0
TYT Sosyal	20	12	6	2	10,50	% 53
Cevap Anahtarı	B	BCEADDCAACCAABCBDADBEESA				
Cevaplarınız		baCDDdAcA CAABCDBdD				

	S	D	Y	B%
Tarih-1	0	0	0	0
İlk ve Orta Çağlarda İÇ Asya'daki Türk siyasi teşekküllerinin güç ve yönetim yapısını açıklar.	1	0	1	0
Türklerin Anadolu'ya yerleşmeye başlaması ile Türkiye Selçuklu Devleti'nin yıkılışı arasındaki süreçte meydana gelen 1	1	1	0	100
Tanzimat Fermanı, Islahat Fermanı ve Kanun-ı Esasi'nin içeriklerini küresel ve yerel siyasi şartlar bağlamında değerlendirir	1	0	0	0
Siyasi alanda meydana gelen gelişmeleri kavrar.	1	0	1	0
Düzenli ordunun kurulmasından Mudanya Ateşkes Antlaşması'na kadar meydana gelen gelişmeleri Türkiye'nin bağımsız	1	0	1	0
Coğrafya-1	0	0	0	0
Türkiye'de İklim	1	0	1	0
Dış Kuvvetler	1	1	0	100
Dünyada Nüfusun Dağılışı	1	1	0	100
Bölge ve Bölge Türleri	1	0	1	0
Afetlerin Genel Özellikleri	1	1	0	100
Felsefe	0	0	0	0
Düşünme ve akıl yürütmeye ilişkin kavramları açıklar.	1	1	0	100
Bilim felsefesinin konusunu ve problemlerini açıklar.	1	1	0	100
Örnek felsefi metinlerinden hareketle 18. yüzyıl -19. yüzyıl filozoflarının felsefi görüşlerini analiz eder.	1	0	0	0
Felsefenin anlamını açıklar.	1	1	0	100
Sanat felsefesinin konusunu ve problemlerini açıklar.	1	1	0	100
Din Kült. ve Ahl. Bil.	0	0	0	0
Din ve İslam	1	1	0	100
İslam ve İbadet	1	0	1	0
Din ve Hayat	1	1	0	100

	Soru	Doğru	Yanlış	Boş	Net	Başarı
Fizik	7	5	2	0	4,50	% 64
Kimya	7	6	1	0	5,75	% 82
Biyoloji	6	4	2	0	3,50	% 58
TYT Fen	20	15	5	0	13,75	% 69
Cevap Anahtarı	B	DECDECCDECCABEBCEAEED				
Cevaplarınız		aECDECaDECdABEBEAdED				

	S	D	Y	B%
Fizik	0	0	0	0
Fiziksel Niceliklerin Sınıflandırılması	1	0	1	0
Adezyon, Kohezyon, Yüzey Gerilimi ve Kılcallık	1	1	0	100
Elektrik Devreleri	1	0	1	0
İvme	1	1	0	100
Işık Şiddeti, Işık Akısı ve Aydınlanma	1	1	0	100
Dalgalarla İlgili Temel Kavramlar	1	1	0	100
Katı, Sıvı, Gaz Basıncı	1	1	0	100
Kimya	0	0	0	0
Kimya Disiplinleri ve Kimyacıların Çalışma Alanları	1	1	0	100
Atomun Yapısı	1	1	0	100
Güçlü Etkileşimler / İyonik Bağ	1	1	0	100
Güçlü Etkileşimler / Kovalent Bağ	1	1	0	100
Hâl Değişimi	1	1	0	100
Kimyasal Hesaplamalar / Miktar İçeren Problemler	1	1	0	100
Kimyasal Hesaplamalar / Sınırlayıcı Bileşen Hesaplamaları	1	1	0	100
Ayırma ve Safaştırma Teknikleri	1	0	1	0
Asit ve Bazların Metallerle Tepkimeleri	1	1	0	100
Biyoloji	0	0	0	0
Lipitler	1	1	0	100
Plastit	1	1	0	100
Hayvanlar	1	1	0	100
Mitoz	1	0	1	0
Cinsiyete Bağlı Kalıtım	1	1	0	100
Güncel Çevre Sorunları	1	0	1	0

BİLGİ SARMAL TG TYT 1

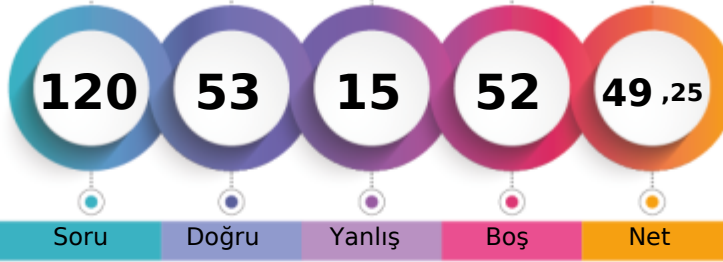

287,753 % 31,80

MANİSA / YUNUSEMRE
ÖZEL MANİSA KEP KİŞİSEL GELİŞİM KURSU11C - 555
BEYZANUR YAMAN

1. Öğrenci

Sizin yeriniz
(112368.)

Sonuncu Öğrenci

Soru Doğru Yanlış Boş Net

Şube Kurum İlçe İl Genel

Öğrenci Sıra No 5 250 903 2572 112368 % 31,80

Sınava Katılan Öğrenci Sayısı 11 482 1675 7316 353399

		Soru	Doğru	Yanlış	Boş	Net	Başarı	
TYT Türkçe		40	26	7	7	24,25	% 61	
Cevap Anahtarı	B	EECDCCBADABACCCCEACBEDCECCDBAEABCAABAD						
Cevaplarınız		EECaCBBA AcAaCCCEAEeBEDdBEC AE CA Ae a						

	S	D	Y	B%
Türkçe	0	0	0	0
Metne Sözcük Yerleştirme	1	1	0	100
Sözcükte Anlam	3	3	0	100
Cümleyi Yorumlama ve Açıklama	2	1	1	50
Parçadaki Cümlelerin İçerik ve Özellikleri	1	1	0	100
Eklere ve Ek Çeşitleri	1	1	0	100
Ad Söylü Sözcükler - Karma	1	0	0	0
Ses Bilgisi - Karma	1	0	1	0
Noktalamaya İşaretleri - Karma	2	1	0	50
Bitişik ve Ayrı Yazılan Kelimeler	1	0	1	0
Yazım Kuralları - Karma	1	1	0	100
Cümlelerin Öğeleri - Karma	1	0	1	0
Paragrafta Ana Düşünce (Ana Fikir)	11	9	2	82
Paragrafa Özgü Soru Kökü	8	5	1	63
Paragrafta Anlatım Akışını Bozan Cümle	1	1	0	100
Paragrafa Cümle Yerleştirme	2	1	0	50
ANLATIM TEKNİKLERİ VE DÜŞÜNCEYİ GELİŞTİRME YOLLARI	1	1	0	100
Paragrafta Boş Bırakılan Yerleri Tamamlama	4	3	1	75
Paragrafta Yardımcı Düşünceler	2	1	0	50
Cümlelerden Paragraf Oluşturma	1	0	0	0
Paragrafın Karşılık Olduğu Soruyu Belirleme	1	1	0	100
Bir Paragrafa Bağlı Çoklu Sorular	6	3	1	50
Paragrafın Konusu	1	0	0	0

		Soru	Doğru	Yanlış	Boş	Net	Başarı	
Matematik-1		30	16	4	10	15,00	% 50	
Geometri		10	0	1	9	-0,25	% 0	
TYT Matematik		40	16	5	19	14,75	% 37	
Cevap Anahtarı	B	BBEDDBDBCDAAABCCDABBACBACCDBBECAEABEB						
Cevaplarınız		cBdBDB Bb CDA eBC BCACB C a						

	S	D	Y	B%
Matematik-1	0	0	0	0
RASYONEL SAYILAR	1	1	0	100
Rasyonel Sayılar	1	0	0	0
Üslü İfadeler	1	0	1	0
Kökü İfadeler	1	1	0	100
Mutlak Değerli Denklemler	1	0	1	0
Aralık Kavramı ve Basit Eşitsizlikler	1	1	0	100
Tek ve Çift Sayılar	1	1	0	100
Çok Bilinmeyenli Denklemler	1	1	0	100
Asal Sayılar ve Aralarında Asal Sayılar	1	0	0	0
Küme Kavramı ve Kümelere İşlemler	1	0	0	0
Önemeler ve Bileşik Önemeler	1	0	1	0
Fonksiyon Grafikleri	1	0	0	0
Faktöriyel Kavramı	1	1	0	100
Bölünebilirlik Kuralları	1	1	0	100
Dört İşlem Yeteneği	1	1	0	100
VERİ	1	0	0	0
Sayı Problemleri	3	2	1	67
Kesir Problemleri	2	1	0	50
Yüzde, Kar-Zarar Problemleri	2	0	0	0
Hareket Problemleri	1	0	0	0

		Soru	Doğru	Yanlış	Boş	Net	Başarı	
Tarih-1		5	0	0	5	0,00	% 0	
Coğrafya-1		5	1	0	4	1,00	% 20	
Felsefe		5	0	0	5	0,00	% 0	
Din Kült. ve Ahl. Bil.		5	5	0	0	5,00	% 100	
Felsefe (Seçmeli)		5	0	0	5	0,00	% 0	
TYT Sosyal		20	6	0	14	6,00	% 30	
Cevap Anahtarı	B	BCEADDCADACCAABCBDADBEDEEA						
Cevaplarınız		A CBDAD						

	S	D	Y	B%
Tarih-1	0	0	0	0
İlk ve Orta Çağlarda İÇ Asya'daki Türk siyasi teşekküllerinin güç ve yönetim yapısını açıklar.	1	0	0	0
Türklerin Anadolu'ya yerleşmeye başlaması ile Türkiye Selçuklu Devleti'nin yıkılışı arasındaki süreçte meydana gelen 1	1	0	0	0
Tanzimat Fermanı, Islahat Fermanı ve Kanun-ı Esasi'nin içeriklerini küresel ve yerel siyasi şartlar bağlamında değerlendirir	1	0	0	0
Siyasi alanda meydana gelen gelişmeleri kavrar.	1	0	0	0
Düzenli ordunun kurulmasından Mudanya Ateşkes Antlaşması'na kadar meydana gelen gelişmeleri Türkiye'nin bağımsız	1	0	0	0
Coğrafya-1	0	0	0	0
Türkiye'de İklim	1	0	0	0
Dış Kuvvetler	1	0	0	0
Dünyada Nüfusun Dağılışı	1	0	0	0
Bölge ve Bölge Türleri	1	0	0	0
Afetlerin Genel Özellikleri	1	1	0	100
Felsefe	0	0	0	0
Düşünme ve akıl yürütmeye ilişkin kavramları açıklar.	1	0	0	0
Bilim felsefesinin konusunu ve problemlerini açıklar.	1	0	0	0
Örnek felsefi metinlerinden hareketle 18. yüzyıl -19. yüzyıl filozoflarının felsefi görüşlerini analiz eder.	1	0	0	0
Felsefenin anlamını açıklar.	1	0	0	0
Sanat felsefesinin konusunu ve problemlerini açıklar.	1	0	0	0
Din Kült. ve Ahl. Bil.	0	0	0	0
Din ve İslam	1	1	0	100
İslam ve İbadet	1	1	0	100
Din ve Hayat	1	1	0	100

		Soru	Doğru	Yanlış	Boş	Net	Başarı	
Fizik		7	1	2	4	0,50	% 7	
Kimya		7	2	0	5	2,00	% 29	
Biyoloji		6	2	1	3	1,75	% 29	
TYT Fen		20	5	3	12	4,25	% 21	
Cevap Anahtarı	B	DECDECCDECCABEBCEAEED						
Cevaplarınız		c E e BE CA e						

	S	D	Y	B%
Fizik	0	0	0	0
Fiziksel Niceliklerin Sınıflandırılması	1	0	1	0
Adezyon, Kohezyon, Yüzey Gerilimi ve Kılcalılık	1	0	0	0
Elektrik Devreleri	1	0	0	0
İvme	1	0	1	0
Işık Şiddeti, Işık Akısı ve Aydınlanma	1	0	0	0
Dalgalarla İlgili Temel Kavramlar	1	0	0	0
Katı, Sıvı, Gaz Basıncı	1	1	0	100
Kimya	0	0	0	0
Kimya Disiplinleri ve Kimyacıların Çalışma Alanları	1	1	0	100
Atomun Yapısı	1	1	0	100
Güçlü Etkileşimler / İyonik Bağ	1	0	0	0
Güçlü Etkileşimler / Kovalent Bağ	1	0	0	0
Hâl Değişimi	1	0	0	0
Kimyasal Hesaplamalar / Miktar İçeren Problemler	1	0	0	0
Kimyasal Hesaplamalar / Sınırlayıcı Bileşen Hesaplamaları	1	0	0	0
Ayırma ve Safaştırma Teknikleri	1	0	0	0
Asit ve Bazların Metallerle Tepkimeleri	1	0	0	0
Biyoloji	0	0	0	0
Lipitler	1	0	1	0
Plastit	1	0	0	0
Hayvanlar	1	0	0	0
Mitoz	1	1	0	100
Cinsiyete Bağlı Kalıtım	1	1	0	100
Güncel Çevre Sorunları	1	0	0	0



229,933

%

66,72

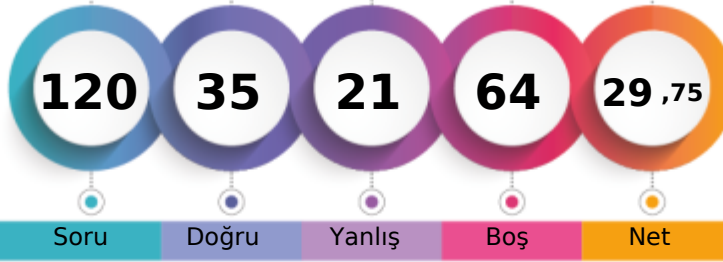
MANİSA / YUNUSEMRE
ÖZEL MANİSA KEP KİŞİSEL GELİŞİM KURSU11C - 11145
ÇINAR BİRCAN

1. Öğrenci

Sizin yeriniz
(235799.)

Sonuncu Öğrenci

Soru Doğru Yanlış Boş Net

Şube Kurum İlçe İl Genel

Öğrenci Sıra No 8 394 1390 5261 235799 % 66,72

Sınava Katılan Öğrenci Sayısı 11 482 1675 7316 353399

		Soru	Doğru	Yanlış	Boş	Net	Başarı
TYT Türkçe		40	18	7	15	16,25	% 41
Cevap Anahtarı	B	EECDCCBADABACCCCEACBEDCECCDBAEABCAABAD					
Cevaplarınız		ECcC BADb eCdCC EACaEDCc CC A e					

	S	D	Y	B%
Türkçe	0	0	0	0
Metne Sözcük Yerleştirme	1	1	0	100
Sözcükte Anlam	3	2	0	67
Cümleyi Yorumlama ve Açıklama	2	1	1	50
Parçadaki Cümlelerin İçerik ve Özellikleri	1	1	0	100
Eklere ve Ek Çeşitleri	1	0	0	0
Ad Söylü Sözcükler - Karma	1	0	0	0
Ses Bilgisi - Karma	1	0	0	0
Noktalama İşaretleri - Karma	2	1	1	50
Bitişik ve Ayrı Yazılan Kelimeler	1	0	0	0
Yazım Kuralları - Karma	1	0	1	0
Cümlelerin Öğeleri - Karma	1	1	0	100
Paragrafta Ana Düşünce (Ana Fikir)	11	5	3	45
Paragrafa Özgü Soru Kökü	8	4	0	50
Paragrafta Anlatım Akışını Bozan Cümle	1	1	0	100
Paragrafa Cümle Yerleştirme	2	1	0	50
ANLATIM TEKNİKLERİ VE DÜŞÜNCEYİ GELİŞTİRME YOLLARI	1	1	0	100
Paragrafta Boş Bırakılan Yerleri Tamamlama	4	2	1	50
Paragrafta Yardımcı Düşünceler	2	0	0	0
Cümlelerden Paragraf Oluşturma	1	0	0	0
Paragrafın Karşılık Olduğu Soruyu Belirleme	1	1	0	100
Bir Paragrafa Bağlı Çoklu Sorular	6	0	1	0
Paragrafın Konusu	1	0	0	0

		Soru	Doğru	Yanlış	Boş	Net	Başarı
TYT Sosyal		20	0	0	20	0,00	% 0
Cevap Anahtarı	B	BCEADDCCADACCAABCBDADBEESA					
Cevaplarınız							

	S	D	Y	B%
Tarih-1	0	0	0	0
İlk ve Orta Çağlarda İç Asya'daki Türk siyasi teşekküllerinin güç ve yönetim yapısını açıklar.	1	0	0	0
Türklerin Anadolu'ya yerleşmeye başlaması ile Türkiye Selçuklu Devleti'nin yıkılışı arasındaki süreçte meydana gelen 1	1	0	0	0
Tanzimat Fermanı, Islahat Fermanı ve Kanun-ı Esasi'nin içeriklerini küresel ve yerel siyasi şartlar bağlamında değerlendirir	1	0	0	0
Siyasi alanda meydana gelen gelişmeleri kavrar.	1	0	0	0
Düzenli ordu kurulmasından Mudanya Ateşkes Antlaşması'na kadar meydana gelen gelişmeleri Türkiye'nin bağımsızlığına	1	0	0	0
Coğrafya-1	0	0	0	0
Türkiye'de İklim	1	0	0	0
Dış Kuvvetler	1	0	0	0
Dünyada Nüfusun Dağılışı	1	0	0	0
Bölge ve Bölge Türleri	1	0	0	0
Afetlerin Genel Özellikleri	1	0	0	0
Felsefe	0	0	0	0
Düşünme ve akıl yürütmeye ilişkin kavramları açıklar.	1	0	0	0
Bilim felsefesinin konusunu ve problemlerini açıklar.	1	0	0	0
Örnek felsefi metinlerinden hareketle 18. yüzyıl -19. yüzyıl filozoflarının felsefi görüşlerini analiz eder.	1	0	0	0
Felsefenin anlamını açıklar.	1	0	0	0
Sanat felsefesinin konusunu ve problemlerini açıklar.	1	0	0	0
Din Kült. ve Ahl. Bil.	0	0	0	0
Din ve İslam	1	0	0	0
İslam ve İbadet	1	0	0	0
Din ve Hayat	1	0	0	0
Dünya ve Ahiret	1	0	0	0
Kur'an'da Bazı Kavramlar	1	0	0	0
Felsefe (Seçmeli)	0	0	0	0
Örnek felsefi metinlerden hareketle 15. yüzyıl-17. yüzyıl filozoflarının felsefi görüşlerini analiz eder.	2	0	0	0
Din felsefesinin konusunu ve sorularını açıklar.	1	0	0	0
Felsefi düşüncenin özelliklerini açıklar.	1	0	0	0
MS 2. yüzyıl-MS 15. yüzyıl felsefesinin karakteristik özelliklerini açıklar.	1	0	0	0

		Soru	Doğru	Yanlış	Boş	Net	Başarı
Matematik-1		30	10	5	15	8,75	% 29
Geometri		10	0	1	9	-0,25	% 0
TYT Matematik		40	10	6	24	8,50	% 21
Cevap Anahtarı	B	BBEDBDBDBCDAAABCCDABBACBACCCDBBECAEABEB					
Cevaplarınız		BBabc DBa C AAA Cb B a					

	S	D	Y	B%
Matematik-1	0	0	0	0
RASYONEL SAYILAR	1	1	0	100
Rasyonel Sayılar	1	1	0	100
Üslü ifadeler	1	1	0	100
Kökü ifadeler	1	1	0	100
Mutlak Değerli Denklemler	1	0	1	0
Aralık Kavramı ve Basit Eşitsizlikler	1	0	1	0
Tek ve Çift Sayılar	1	0	1	0
Çok Bilinmeyenli Denklemler	1	0	0	0
Asal Sayılar ve Aralarında Asal Sayılar	1	0	0	0
Küme Kavramı ve Kümelere İşlemler	1	0	0	0
Önemeler ve Bileşik Önemeler	1	0	1	0
Fonksiyon Grafikleri	1	0	0	0
Faktöriyel Kavramı	1	1	0	100
Bölünebilme Kuralları	1	0	0	0
Dört İşlem Yeteneği	1	1	0	100
VERİ	1	1	0	100
Sayı Problemleri	3	2	0	67
Kesir Problemleri	2	0	0	0
Yüzde, Kar-Zarar Problemleri	2	0	1	0
Hareket Problemleri	1	0	0	0

		Soru	Doğru	Yanlış	Boş	Net	Başarı
Fizik		7	3	3	1	2,25	% 32
Kimya		7	1	3	3	0,25	% 4
Biyoloji		6	3	2	1	2,50	% 42
TYT Fen		20	7	8	5	5,00	% 25
Cevap Anahtarı	B	DECDECCDECCABEBCEAEED					
Cevaplarınız		ECcEbDbd C d Be EEc					

	S	D	Y	B%
Fizik	0	0	0	0
Fiziksel Niceliklerin Sınıflandırılması	1	0	1	0
Adezyon, Kohezyon, Yüzeysel Gerilimi ve Kılcallık	1	0	1	0
Elektrik Devreleri	1	0	0	0
İvme	1	1	0	100
Işık Şiddeti, Işık Akısı ve Aydınlanma	1	1	0	100
Dalgalarla İlgili Temel Kavramlar	1	0	1	0
Katı, Sıvı, Gaz Basıncı	1	1	0	100
Kimya	0	0	0	0
Kimya Disiplinleri ve Kimyacıların Çalışma Alanları	1	0	1	0
Atomun Yapısı	1	0	0	0
Güçlü Etkileşimler / İyonik Bağ	1	0	1	0
Güçlü Etkileşimler / Kovalent Bağ	1	0	1	0
Hâl Değişimi	1	0	1	0
Kimyasal Hesaplamalar / Miktar İçeren Problemler	1	0	0	0
Kimyasal Hesaplamalar / Sınırlayıcı Bileşen Hesaplamaları	1	0	0	0
Ayırma ve Safaştırma Teknikleri	1	1	0	100
Asit ve Bazların Metallerle Tepkimeleri	1	0	0	0
Biyoloji	0	0	0	0
Lipitler	1	0	1	0
Plastit	1	1	0	100
Hayvanlar	1	1	0	100
Mitoz	1	0	1	0
Cinsiyete Bağlı Kalıtım	1	0	0	0
Güncel Çevre Sorunları	1	1	0	100

BİLGİ SARMAL TG TYT 1



295,815

%

28,22

MANİSA / YUNUSEMRE
ÖZEL MANİSA KEP KİŞİSEL GELİŞİM KURSU11C - 1
EKİN ÇAY

1. Öğrenci

Sizin yeriniz
(99745.)

Sonuncu Öğrenci

Soru Doğru Yanlış Boş Net

Şube Kurum İlçe İl Genel

Öğrenci Sıra No 3 226 836 2283 99745 % 28,22

Sınava Katılan Öğrenci Sayısı 11 482 1675 7316 353399

		Soru	Doğru	Yanlış	Boş	Net	Başarı
TYT Türkçe		40	19	10	11	16,50	% 41
Cevap Anahtarı	B	EECDCCBADABACCCCEDEACBEDCECCDBAEABCAABAD					
Cevaplarınız		ECDCBBEdbcACCCCaEABdd bbC BA d CA					

	S	D	Y	B%
Türkçe	0	0	0	0
Metne Sözcük Yerleştirme	1	0	1	0
Sözcükte Anlam	3	2	0	67
Cümleyi Yorumlama ve Açıklama	2	2	0	100
Parçadaki Cümlelerin İçerik ve Özellikleri	1	1	0	100
Eklere ve Ek Çeşitleri	1	1	0	100
Ad Söylü Sözcükler - Karma	1	0	0	0
Ses Bilgisi - Karma	1	0	0	0
Noktalama İşaretleri - Karma	2	1	1	50
Bitişik ve Ayrı Yazılan Kelimeler	1	0	1	0
Yazım Kuralları - Karma	1	1	0	100
Cümlelerin Öğeleri - Karma	1	1	0	100
Paragrafa Ana Düşünce (Ana Fikir)	11	3	4	27
Paragrafa Özgü Soru Kökü	8	3	2	38
Paragrafa Anlatım Akışını Bozan Cümle	1	1	0	100
Paragrafa Cümle Yerleştirme	2	1	1	50
ANLATIM TEKNİKLERİ VE DÜŞÜNCEYİ GELİŞTİRME YOLLARI	1	1	0	100
Paragrafa Boş Bırakılan Yerleri Tamamlama	4	2	2	50
Paragrafa Yardımcı Düşünceler	2	0	0	0
Cümlelerden Paragraf Oluşturma	1	1	0	100
Paragrafın Karşılık Olduğu Soruyu Belirleme	1	1	0	100
Bir Paragrafa Bağlı Çoklu Sorular	6	2	0	33
Paragrafın Konusu	1	0	0	0

		Soru	Doğru	Yanlış	Boş	Net	Başarı
Matematik-1		30	15	5	10	13,75	% 46
Geometri		10	1	1	8	0,75	% 8
TYT Matematik		40	16	6	18	14,50	% 36
Cevap Anahtarı	B	BBEDDBDBDCDAAABCCDABBACACBACCCBBEACAEABEB					
Cevaplarınız		BBED BbcCeA eBCC BBcA B d B a					

	S	D	Y	B%
Matematik-1	0	0	0	0
RASYONEL SAYILAR	1	1	0	100
Rasyonel Sayılar	1	0	0	0
Üslü İfadeler	1	1	0	100
Kökü İfadeler	1	1	0	100
Mutlak Değerli Denklemler	1	1	0	100
Aralık Kavramı ve Basit Eşitsizlikler	1	1	0	100
Tek ve Çift Sayılar	1	0	0	0
Çok Bilinmeyenli Denklemler	1	0	0	0
Asal Sayılar ve Aralarında Asal Sayılar	1	0	0	0
Küme Kavramı ve Kümelere İşlemler	1	0	0	0
Önemeler ve Bileşik Önemeler	1	0	1	0
Fonksiyon Grafikleri	1	0	1	0
Faktöriyel Kavramı	1	1	0	100
Bölünebilme Kuralları	1	0	1	0
Dört İşlem Yeteneği	1	1	0	100
VERİ	1	0	0	0
Sayı Problemleri	3	2	1	67
Kesir Problemleri	2	2	0	100
Yüzde, Kar-Zarar Problemleri	2	1	0	50
Hareket Problemleri	1	0	0	0

		Soru	Doğru	Yanlış	Boş	Net	Başarı
Tarih-1		5	5	0	0	5,00	% 100
Coğrafya-1		5	3	1	1	2,75	% 55
Felsefe		5	1	0	4	1,00	% 20
Din Kült. ve Ahl. Bil.		5	1	0	4	1,00	% 20
Felsefe (Seçmeli)		5	0	0	5	0,00	% 0
TYT Sosyal		20	10	1	9	9,75	% 49
Cevap Anahtarı	B	BCEADDCAACCAABCBDADBEAAA					
Cevaplarınız		BCEADD AcA C D					

	S	D	Y	B%
Tarih-1	0	0	0	0
İlk ve Orta Çağlarda İÇ Asya'daki Türk siyasi teşekküllerinin güç ve yönetim yapısını açıklar.	1	1	0	100
Türklerin Anadolu'ya yerleşmeye başlaması ile Türkiye Selçuklu Devleti'nin yıkılışı arasındaki süreçte meydana gelen 1	1	1	0	100
Tanzimat Fermanı, Islahat Fermanı ve Kanun-ı Esasi'nin içeriklerini küresel ve yerel siyasi şartlar bağlamında değerlendirir	1	1	0	100
Siyasi alanda meydana gelen gelişmeleri kavrar.	1	1	0	100
Düzenli ordunun kurulmasından Mudanya Ateşkes Antlaşması'na kadar meydana gelen gelişmeleri Türkiye'nin bağımı:	1	1	0	100
Coğrafya-1	0	0	0	0
Türkiye'de İklim	1	0	1	0
Dış Kuvvetler	1	1	0	100
Dünyada Nüfusun Dağılışı	1	1	0	100
Bölge ve Bölge Türleri	1	0	0	0
Afetlerin Genel Özellikleri	1	1	0	100
Felsefe	0	0	0	0
Düşünme ve akıl yürütmeye ilişkin kavramları açıklar.	1	0	0	0
Bilim felsefesinin konusunu ve problemlerini açıklar.	1	0	0	0
Örnek felsefi metinlerinden hareketle 18. yüzyıl -19. yüzyıl filozoflarının felsefi görüşlerini analiz eder.	1	0	0	0
Felsefenin anlamını açıklar.	1	1	0	100
Sanat felsefesinin konusunu ve problemlerini açıklar.	1	0	0	0
Din Kült. ve Ahl. Bil.	0	0	0	0
Din ve İslam	1	1	0	100
İslam ve İbadet	1	0	0	0
Din ve Hayat	1	0	0	0

		Soru	Doğru	Yanlış	Boş	Net	Başarı
Fizik		7	5	1	1	4,75	% 68
Kimya		7	3	2	2	2,50	% 36
Biyoloji		6	4	2	0	3,50	% 58
TYT Fen		20	12	5	3	10,75	% 54
Cevap Anahtarı	B	DECDECCDECCABEBCAEED					
Cevaplarınız		EeDECCbEb BEBCAcEe					

	S	D	Y	B%
Fizik	0	0	0	0
Fiziksel Niceliklerin Sınıflandırılması	1	1	0	100
Adezyon, Kohezyon, Yüzey Gerilimi ve Kılcalılık	1	1	0	100
Elektrik Devreleri	1	0	0	0
İvme	1	1	0	100
Işık Şiddeti, Işık Akısı ve Aydınlanma	1	0	1	0
Dalgalarla İlgili Temel Kavramlar	1	1	0	100
Katı, Sıvı, Gaz Basıncı	1	1	0	100
Kimya	0	0	0	0
Kimya Disiplinleri ve Kimyacıların Çalışma Alanları	1	1	0	100
Atomun Yapısı	1	1	0	100
Güçlü Etkileşimler / İyonik Bağ	1	0	1	0
Güçlü Etkileşimler / Kovalent Bağ	1	0	1	0
Hâl Değişimi	1	1	0	100
Kimyasal Hesaplamalar / Miktar İçeren Problemler	1	0	1	0
Kimyasal Hesaplamalar / Sınırlayıcı Bileşen Hesaplamaları	1	0	1	0
Ayırma ve Safaştırma Teknikleri	1	0	0	0
Asit ve Bazların Metallerle Tepkimeleri	1	0	0	0
Biyoloji	0	0	0	0
Lipitler	1	0	1	0
Plastit	1	1	0	100
Hayvanlar	1	1	0	100
Mitoz	1	1	0	100
Cinsiyete Bağlı Kalıtım	1	1	0	100
Güncel Çevre Sorunları	1	0	1	0

BİLGİ SARMAL TG TYT 1

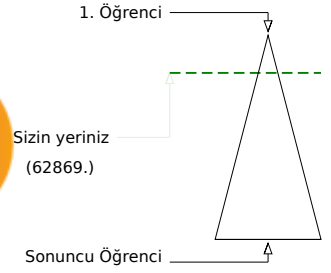
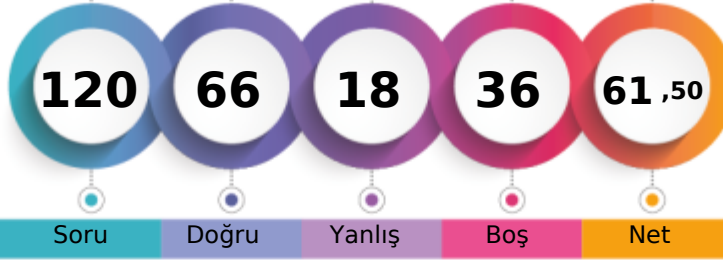

324,583 % 17,79

MANİSA / YUNUSEMRE
ÖZEL MANİSA KEP KİŞİSEL GELİŞİM KURSU11C - 11015
EREN ACAR

Soru Doğru Yanlış Boş Net

Şube Kurum İlçe İl Genel

Öğrenci Sıra No 2 159 627 1504 62869 % 17,79

Sınava Katılan Öğrenci Sayısı 11 482 1675 7316 353399

	Soru	Doğru	Yanlış	Boş	Net	Başarı
TYT Türkçe	40	28	5	7	26,75	% 67
Cevap Anahtarı	A ABEECDDBADDABACCCDEACBEDCECCDBAEABCAAB					
Cevaplarınız	ABEECEc D CCdDEACBEDbBECCDdAEABCAAE					

	S	D	Y	B%
Türkçe	0	0	0	0
Metne Sözcük Yerleştirme	1	1	0	100
Sözcükte Anlam	3	3	0	100
Cümleyi Yorumlama ve Açıklama	2	1	1	50
Parçadaki Cümlelerin İçerik ve Özellikleri	1	1	0	100
Eklere ve Ek Çeşitleri	1	0	0	0
Ad Söylü Sözcükler - Karma	1	0	0	0
Ses Bilgisi - Karma	1	0	0	0
Noktalama İşaretleri - Karma	2	1	0	50
Bitişik ve Ayrı Yazılan Kelimeler	1	0	0	0
Yazım Kuralları - Karma	1	0	0	0
Cümlelerin Öğeleri - Karma	1	0	0	0
Paragrafta Ana Düşünce (Ana Fikir)	11	9	2	82
Paragrafa Özgü Soru Kökü	8	7	1	88
Paragrafta Anlatım Akışını Bozan Cümle	1	0	1	0
Paragrafa Cümle Yerleştirme	2	2	0	100
ANLATIM TEKNİKLERİ VE DÜŞÜNCEYİ GELİŞTİRME YOLLARI	1	1	0	100
Paragrafta Boş Bırakılan Yerleri Tamamlama	4	4	0	100
Paragrafta Yardımcı Düşünceler	2	2	0	100
Cümlelerden Paragraf Oluşturma	1	0	1	0
Paragrafın Karşılık Olduğu Soruyu Belirleme	1	1	0	100
Bir Paragrafa Bağlı Çoklu Sorular	6	5	1	83
Paragrafın Konusu	1	1	0	100

	Soru	Doğru	Yanlış	Boş	Net	Başarı
Matematik-1	30	14	6	10	12,50	% 42
Geometri	10	1	1	8	0,75	% 8
TYT Matematik	40	15	7	18	13,25	% 33
Cevap Anahtarı	A BDBBEDBDCDDBCDAAABCCDABBACBACBEBBEBCEAEAB					
Cevaplarınız	cDBBE D C A BCCDacedcdB CBa					

	S	D	Y	B%
Matematik-1	0	0	0	0
RASYONEL SAYILAR	1	0	1	0
Rasyonel Sayılar	1	1	0	100
Üslü İfadeler	1	1	0	100
Kökü İfadeler	1	1	0	100
Mutlak Değerli Denklemler	1	1	0	100
Aralık Kavramı ve Basit Eşitsizlikler	1	0	0	0
Tek ve Çift Sayılar	1	0	0	0
Çok Bilinmeyenli Denklemler	1	1	0	100
Asal Sayılar ve Aralarında Asal Sayılar	1	0	0	0
Küme Kavramı ve Kümelere İşlemler	1	0	0	0
Önemeler ve Bileşik Önemeler	1	0	0	0
Fonksiyon Grafikleri	1	0	0	0
Faktöriyel Kavramı	1	1	0	100
Bölünebilme Kuralları	1	0	0	0
Dört İşlem Yeteneği	1	1	0	100
VERİ	1	0	0	0
Sayı Problemleri	3	2	0	67
Kesir Problemleri	2	1	1	50
Yüzde, Kar-Zarar Problemleri	2	2	0	100
Hareket Problemleri	1	1	0	100

	Soru	Doğru	Yanlış	Boş	Net	Başarı
Tarih-1	5	5	0	0	5,00	% 100
Coğrafya-1	5	2	1	2	1,75	% 35
Felsefe	5	3	1	1	2,75	% 55
Din Kült. ve Ahl. Bil.	5	4	1	0	3,75	% 75
Felsefe (Seçmeli)	5	0	0	5	0,00	% 0
TYT Sosyal	20	14	3	3	13,25	% 66
Cevap Anahtarı	A ADBCEDADCBACCADACBDABEEBEE					
Cevaplarınız	ADBCEa D ABd CADbCBD					

	S	D	Y	B%
Tarih-1	0	0	0	0
İlk ve Orta Çağlarda İÇ Asya'daki Türk siyasi teşekküllerinin güç ve yönetim yapısını açıklar.	1	1	0	100
Türklerin Anadolu'ya yerleşmeye başlaması ile Türkiye Selçuklu Devleti'nin yıkılışı arasındaki süreçte meydana gelen 1	1	1	0	100
Tanzimat Fermanı, Islahat Fermanı ve Kanun-ı Esasi'nin içeriklerini küresel ve yerel siyasi şartlar bağlamında değerlendirir	1	1	0	100
Siyasi alanda meydana gelen gelişmeleri kavrar.	1	1	0	100
Düzenli ordunun kurulmasından Mudanya Ateşkes Antlaşması'na kadar meydana gelen gelişmeleri Türkiye'nin bağımsızlığına	1	1	0	100
Coğrafya-1	0	0	0	0
Türkiye'de İklim	1	0	1	0
Dış Kuvvetler	1	0	0	0
Dünyada Nüfusun Dağılışı	1	1	0	100
Bölge ve Bölge Türleri	1	0	0	0
Afetlerin Genel Özellikleri	1	1	0	100
Felsefe	0	0	0	0
Düşünme ve akıl yürütmeye ilişkin kavramları açıklar.	1	1	0	100
Bilim felsefesinin konusunu ve problemlerini açıklar.	1	0	1	0
Örnek felsefi metinlerinden hareketle 18. yüzyıl -19. yüzyıl filozoflarının felsefi görüşlerini analiz eder.	1	0	0	0
Felsefenin anlamını açıklar.	1	1	0	100
Sanat felsefesinin konusunu ve problemlerini açıklar.	1	1	0	100
Din Kült. ve Ahl. Bil.	0	0	0	0
Din ve İslam	1	1	0	100
İslam ve İbadet	1	0	1	0
Din ve Hayat	1	1	0	100

	Soru	Doğru	Yanlış	Boş	Net	Başarı
Fizik	7	5	1	1	4,75	% 68
Kimya	7	3	1	3	2,75	% 39
Biyoloji	6	1	1	4	0,75	% 13
TYT Fen	20	9	3	8	8,25	% 41
Cevap Anahtarı	A CCDECEDEBEDECCADEBCEAE					
Cevaplarınız	dC ECDEB bE C e C					

	S	D	Y	B%
Fizik	0	0	0	0
Fiziksel Niceliklerin Sınıflandırılması	1	0	1	0
Adezyon, Kohezyon, Yüzey Gerilimi ve Kılcalılık	1	1	0	100
Elektrik Devreleri	1	0	0	0
İvme	1	1	0	100
Işık Şiddeti, Işık Akısı ve Aydınlanma	1	1	0	100
Dalgalarla İlgili Temel Kavramlar	1	1	0	100
Katı, Sıvı, Gaz Basıncı	1	1	0	100
Kimya	0	0	0	0
Kimya Disiplinleri ve Kimyacıların Çalışma Alanları	1	1	0	100
Atomun Yapısı	1	0	0	0
Güçlü Etkileşimler / İyonik Bağ	1	0	1	0
Güçlü Etkileşimler / Kovalent Bağ	1	0	1	0
Hâl Değişimi	1	1	0	100
Kimyasal Hesaplamalar / Miktar İçeren Problemler	1	0	0	0
Kimyasal Hesaplamalar / Sınırlayıcı Bileşen Hesaplamaları	1	0	0	0
Ayırma ve Safaştırma Teknikleri	1	1	0	100
Asit ve Bazların Metallerle Tepkimeleri	1	0	0	0
Biyoloji	0	0	0	0
Lipitler	1	0	1	0
Plastit	1	0	0	0
Hayvanlar	1	0	0	0
Mitoz	1	1	0	100
Cinsiyete Bağlı Kalıtım	1	0	0	0
Güncel Çevre Sorunları	1	0	0	0

BİLGİ SARMAL TG TYT 1

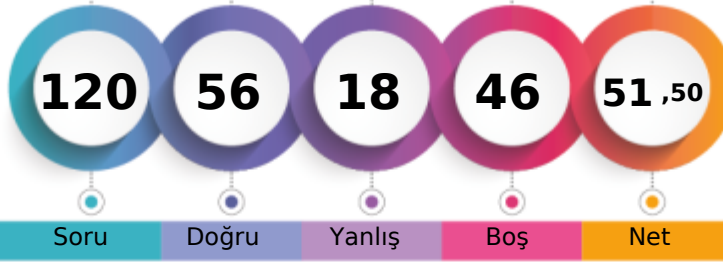

294,335 % 28,83

MANİSA / YUNUSEMRE
ÖZEL MANİSA KEP KİŞİSEL GELİŞİM KURSU11C - 21179
PINAR YILMAZ

1. Öğrenci

Sizin yeriniz
(101881.)

Sonuncu Öğrenci

Soru Doğru Yanlış Boş Net

Şube Kurum İlçe İl Genel

Öğrenci Sıra No 4 231 846 2328 101881 % 28,83

Sınava Katılan Öğrenci Sayısı 11 482 1675 7316 353399

		Soru	Doğru	Yanlış	Boş	Net	Başarı
TYT Türkçe		40	29	10	1	26,50	% 66
Cevap Anahtarı	A	ABEECD CBADDABACCCDEACBEDCBCECCDBAEABCAB					
Cevaplarınız		ABEECD CBbaDeBA aCCDEAbeEDCdcCbDBAEABCcAB					

	S	D	Y	B%
Türkçe	0	0	0	0
Metne Sözcük Yerleştirme	1	1	0	100
Sözcükte Anlam	3	3	0	100
Cümleyi Yorumlama ve Açıklama	2	2	0	100
Parçadaki Cümlelerin İçerik ve Özellikleri	1	1	0	100
Eklere ve Ek Çeşitleri	1	1	0	100
Ad Söylü Sözcükler - Karma	1	0	1	0
Ses Bilgisi - Karma	1	0	1	0
Noktalamaya İşaretleri - Karma	2	1	1	50
Bitişik ve Ayrı Yazılan Kelimeler	1	1	0	100
Yazım Kuralları - Karma	1	1	0	100
Cümlelerin Öğeleri - Karma	1	0	0	0
Paragrafa Ana Düşünce (Ana Fikir)	11	8	3	73
Paragrafa Özgü Soru Kökü	8	7	1	88
Paragrafa Anlatım Akışını Bozan Cümle	1	1	0	100
Paragrafa Cümle Yerleştirme	2	1	1	50
ANLATIM TEKNİKLERİ VE DÜŞÜNCEYİ GELİŞTİRME YOLLARI	1	1	0	100
Paragrafa Boş Bırakılan Yerleri Tamamlama	4	1	3	25
Paragrafa Yardımcı Düşünceler	2	2	0	100
Cümlelerden Paragraf Oluşturma	1	1	0	100
Paragrafın Karşılık Olduğu Soruyu Belirleme	1	1	0	100
Bir Paragrafa Bağlı Çoklu Sorular	6	5	1	83
Paragrafın Konusu	1	1	0	100

		Soru	Doğru	Yanlış	Boş	Net	Başarı
Matematik-1		30	10	0	20	10,00	% 33
Geometri		10	0	0	10	0,00	% 0
TYT Matematik		40	10	0	30	10,00	% 25
Cevap Anahtarı	A	BDBBEDBDCDDBCDAAABCCDABBACBACBEBBEBCEAEAB					
Cevaplarınız		BD BE D C B C BC					

	S	D	Y	B%
Matematik-1	0	0	0	0
RASYONEL SAYILAR	1	1	0	100
Rasyonel Sayılar	1	1	0	100
Üslü İfadeler	1	0	0	0
Kökü İfadeler	1	1	0	100
Mutlak Değerli Denklemler	1	1	0	100
Aralık Kavramı ve Basit Eşitsizlikler	1	0	0	0
Tek ve Çift Sayılar	1	0	0	0
Çok Bilinmeyenli Denklemler	1	1	0	100
Asal Sayılar ve Aralarında Asal Sayılar	1	0	0	0
Küme Kavramı ve Kümelere İşlemler	1	0	0	0
Önemeler ve Bileşik Önemeler	1	0	0	0
Fonksiyon Grafikleri	1	0	0	0
Faktöriyel Kavramı	1	1	0	100
Bölünebilme Kuralları	1	0	0	0
Dört İşlem Yeteneği	1	0	0	0
VERİ	1	0	0	0
Sayı Problemleri	3	0	0	0
Kesir Problemleri	2	1	0	50
Yüzde, Kar-Zarar Problemleri	2	1	0	50
Hareket Problemleri	1	0	0	0

		Soru	Doğru	Yanlış	Boş	Net	Başarı
Tarih-1		5	0	4	1	-1,00	% 0
Coğrafya-1		5	4	0	1	4,00	% 80
Felsefe		5	3	1	1	2,75	% 55
Din Kült. ve Ahl. Bil.		5	3	0	2	3,00	% 60
Felsefe (Seçmeli)		5	0	0	5	0,00	% 0
TYT Sosyal		20	10	5	5	8,75	% 44
Cevap Anahtarı	A	ADBCEDADCBACCADACBDAEBEE					
Cevaplarınız		cada ADCABae ADA B					

	S	D	Y	B%
Tarih-1	0	0	0	0
İlk ve Orta Çağlarda İç Asya'daki Türk siyasi teşekküllerinin güç ve yönetim yapısını açıklar.	1	0	1	0
Türklerin Anadolu'ya yerleşmeye başlaması ile Türkiye Selçuklu Devleti'nin yıkılışı arasındaki süreçte meydana gelen 1	1	0	1	0
Tanzimat Fermanı, Islahat Fermanı ve Kanun-ı Esasi'nin içeriklerini küresel ve yerel siyasi şartlar bağlamında değerlendirir	1	0	1	0
Siyasi alanda meydana gelen gelişmeleri kavrar.	1	0	1	0
Düzenli ordunun kurulmasından Mudanya Ateşkes Antlaşması'na kadar meydana gelen gelişmeleri Türkiye'nin bağımsız	1	0	0	0
Coğrafya-1	0	0	0	0
Türkiye'de İklim	1	0	0	0
Dış Kuvvetler	1	1	0	100
Dünyada Nüfusun Dağılışı	1	1	0	100
Bölge ve Bölge Türleri	1	1	0	100
Afetlerin Genel Özellikleri	1	1	0	100
Felsefe	0	0	0	0
Düşünme ve akıl yürütmeye ilişkin kavramları açıklar.	1	1	0	100
Bilim felsefesinin konusunu ve problemlerini açıklar.	1	1	0	100
Örnek felsefi metinlerinden hareketle 18. yüzyıl -19. yüzyıl filozoflarının felsefi görüşlerini analiz eder.	1	0	1	0
Felsefenin anlamını açıklar.	1	0	0	0
Sanat felsefesinin konusunu ve problemlerini açıklar.	1	1	0	100
Din Kült. ve Ahl. Bil.	0	0	0	0
Din ve İslam	1	1	0	100
İslam ve İbadet	1	1	0	100
Din ve Hayat	1	0	0	0

		Soru	Doğru	Yanlış	Boş	Net	Başarı
Fizik		7	3	1	3	2,75	% 39
Kimya		7	3	1	3	2,75	% 39
Biyoloji		6	1	1	4	0,75	% 13
TYT Fen		20	7	3	10	6,25	% 31
Cevap Anahtarı	A	CCDECEDEBEDECCADEBCEAE					
Cevaplarınız		e E DEeED C e A					

	S	D	Y	B%
Fizik	0	0	0	0
Fiziksel Niceliklerin Sınıflandırılması	1	0	1	0
Adezyon, Kohezyon, Yüzey Gerilimi ve Kılcalılık	1	0	0	0
Elektrik Devreleri	1	0	0	0
İvme	1	1	0	100
Işık Şiddeti, Işık Akısı ve Aydınlanma	1	0	0	0
Dalgalarla İlgili Temel Kavramlar	1	1	0	100
Katı, Sıvı, Gaz Basıncı	1	1	0	100
Kimya	0	0	0	0
Kimya Disiplinleri ve Kimyacıların Çalışma Alanları	1	0	1	0
Atomun Yapısı	1	1	0	100
Güçlü Etkileşimler / İyonik Bağ	1	1	0	100
Güçlü Etkileşimler / Kovalent Bağ	1	1	0	100
Hâl Değişimi	1	0	0	0
Kimyasal Hesaplamalar / Miktar İçeren Problemler	1	0	0	0
Kimyasal Hesaplamalar / Sınırlayıcı Bileşen Hesaplamaları	1	0	0	0
Ayırma ve Safaştırma Teknikleri	1	1	0	100
Asit ve Bazların Metallerle Tepkimeleri	1	0	0	0
Biyoloji	0	0	0	0
Lipitler	1	0	1	0
Plastit	1	0	0	0
Hayvanlar	1	0	0	0
Mitoz	1	0	0	0
Cinsiyete Bağlı Kalıtım	1	1	0	100
Güncel Çevre Sorunları	1	0	0	0

BİLGİ SARMAL TG TYT 1



199,820 % 83,93

MANİSA / YUNUSEMRE
ÖZEL MANİSA KEP KİŞİSEL GELİŞİM KURSU11C - 11026
TAHA KUTAT ER

1. Öğrenci

Sizin yeriniz
(296605.)

Sonuncu Öğrenci

Soru Doğru Yanlış Boş Net

Şube Kurum İlçe İl Genel

Öğrenci Sıra No 10 451 1552 6470 296605 % 83,93

Sınava Katılan Öğrenci Sayısı 11 482 1675 7316 353399

	Soru	Doğru	Yanlış	Boş	Net	Başarı
TYT Türkçe	40	16	10	14	13,50	% 34
Cevap Anahtarı	A	ABEECDDBADDABACCCDEACBEDCBCECCDBAEABCAAB				
Cevaplarınız		AB E eC DDb A CCdDEAdd a CCcdAa bA				

	S	D	Y	B%
Türkçe	0	0	0	0
Metne Sözcük Yerleştirme	1	1	0	100
Sözcükte Anlam	3	2	0	67
Cümleyi Yorumlama ve Açıklama	2	0	1	0
Parçadaki Cümlelerin İçerik ve Özellikleri	1	1	0	100
Eklere ve Ek Çeşitleri	1	0	0	0
Ad Soyul Sözcükler - Karma	1	0	0	0
Ses Bilgisi - Karma	1	1	0	100
Noktalamaya İşaretleri - Karma	2	1	1	50
Bitişik ve Ayrı Yazılan Kelimeler	1	0	0	0
Yazım Kuralları - Karma	1	1	0	100
Cümlelerin Öğeleri - Karma	1	0	0	0
Paragrafta Ana Düşünce (Ana Fikir)	11	3	3	27
Paragrafa Özgü Soru Kökü	8	3	2	38
Paragrafta Anlatım Akışını Bozan Cümle	1	0	1	0
Paragrafa Cümle Yerleştirme	2	2	0	100
ANLATIM TEKNİKLERİ VE DÜŞÜNCEYİ GELİŞTİRME YOLLARI	1	1	0	100
Paragrafta Boş Bırakılan Yerleri Tamamlama	4	2	2	50
Paragrafta Yardımcı Düşünceler	2	0	1	0
Cümlelerden Paragraf Oluşturma	1	0	1	0
Paragrafın Karşılık Olduğu Soruyu Belirleme	1	1	0	100
Bir Paragrafa Bağlı Çoklu Sorular	6	1	1	17
Paragrafın Konusu	1	0	0	0

	Soru	Doğru	Yanlış	Boş	Net	Başarı
Matematik-1	30	1	2	27	0,50	% 2
Geometri	10	0	0	10	0,00	% 0
TYT Matematik	40	1	2	37	0,50	% 1
Cevap Anahtarı	A	BDBBEDBDCDDBCDAAABCCDABBACBACBEBBEBCEAEAB				
Cevaplarınız		a a		A		

	S	D	Y	B%
Matematik-1	0	0	0	0
RASYONEL SAYILAR	1	0	0	0
Rasyonel Sayılar	1	0	0	0
Üslü İfadeler	1	0	0	0
Kökü İfadeler	1	0	1	0
Mutlak Değerli Denklemler	1	0	0	0
Aralık Kavramı ve Basit Eşitsizlikler	1	0	1	0
Tek ve Çift Sayılar	1	0	0	0
Çok Bilinmeyenli Denklemler	1	0	0	0
Asal Sayılar ve Aralarında Asal Sayılar	1	0	0	0
Küme Kavramı ve Kümelere İşlemler	1	0	0	0
Önemeler ve Bileşik Önemeler	1	0	0	0
Fonksiyon Grafikleri	1	0	0	0
Faktöriyel Kavramı	1	0	0	0
Bölünebilme Kuralları	1	0	0	0
Dört İşlem Yeteneği	1	0	0	0
VERİ	1	0	0	0
Sayı Problemleri	3	0	0	0
Kesir Problemleri	2	0	0	0
Yüzde, Kar-Zarar Problemleri	2	0	0	0
Hareket Problemleri	1	1	0	100

	Soru	Doğru	Yanlış	Boş	Net	Başarı
Tarih-1	5	3	1	1	2,75	% 55
Coğrafya-1	5	0	2	3	-0,50	% 0
Felsefe	5	2	2	1	1,50	% 30
Din Kült. ve Ahl. Bil.	5	4	1	0	3,75	% 75
Felsefe (Seçmeli)	5	0	0	5	0,00	% 0
TYT Sosyal	20	9	6	5	7,50	% 38
Cevap Anahtarı	A	ADBCEDADCBACCADACBDABEEBEE				
Cevaplarınız		AD bEc a Bd dAcACBD				

	S	D	Y	B%
Tarih-1	0	0	0	0
İlk ve Orta Çağlarda İÇ Asya'daki Türk siyasi teşekküllerinin güç ve yönetim yapısını açıklar.	1	1	0	100
Türklerin Anadolu'ya yerleşmeye başlaması ile Türkiye Selçuklu Devleti'nin yıkılışı arasındaki süreçte meydana gelen 1	1	1	0	100
Tanzimat Fermanı, Islahat Fermanı ve Kanun-ı Esasi'nin içeriklerini küresel ve yerel siyasi şartlar bağlamında değerlendirir	1	0	0	0
Siyasi alanda meydana gelen gelişmeleri kavrar.	1	0	1	0
Düzenli ordunun kurulmasından Mudanya Ateşkes Antlaşması'na kadar meydana gelen gelişmeleri Türkiye'nin bağımsızlığına	1	1	0	100
Coğrafya-1	0	0	0	0
Türkiye'de İklim	1	0	1	0
Dış Kuvvetler	1	0	0	0
Dünyada Nüfusun Dağılışı	1	0	1	0
Bölge ve Bölge Türleri	1	0	0	0
Afetlerin Genel Özellikleri	1	0	0	0
Felsefe	0	0	0	0
Düşünme ve akıl yürütmeye ilişkin kavramları açıklar.	1	1	0	100
Bilim felsefesinin konusunu ve problemlerini açıklar.	1	0	1	0
Örnek felsefi metinlerinden hareketle 18. yüzyıl -19. yüzyıl filozoflarının felsefi görüşlerini analiz eder.	1	0	0	0
Felsefenin anlamını açıklar.	1	0	1	0
Sanat felsefesinin konusunu ve problemlerini açıklar.	1	1	0	100
Din Kült. ve Ahl. Bil.	0	0	0	0
Din ve İslam	1	0	1	0
İslam ve İbadet	1	1	0	100
Din ve Hayat	1	1	0	100

	Soru	Doğru	Yanlış	Boş	Net	Başarı
Fizik	7	0	7	0	-1,75	% 0
Kimya	7	0	3	4	-0,75	% 0
Biyoloji	6	1	1	4	0,75	% 13
TYT Fen	20	1	11	8	-1,75	% 0
Cevap Anahtarı	A	CCDECDCEBEDECCADEBCEAE				
Cevaplarınız		dbccecad e e Be				

	S	D	Y	B%
Fizik	0	0	0	0
Fiziksel Niceliklerin Sınıflandırılması	1	0	1	0
Adezyon, Kohezyon, Yüzey Gerilimi ve Kılcallık	1	0	1	0
Elektrik Devreleri	1	0	1	0
İvme	1	0	1	0
Işık Şiddeti, Işık Akısı ve Aydınlanma	1	0	1	0
Dalgalarla İlgili Temel Kavramlar	1	0	1	0
Katı, Sıvı, Gaz Basıncı	1	0	1	0
Kimya	0	0	0	0
Kimya Disiplinleri ve Kimyacıların Çalışma Alanları	1	0	1	0
Atomun Yapısı	1	0	0	0
Güçlü Etkileşimler / İyonik Bağ	1	0	1	0
Güçlü Etkileşimler / Kovalent Bağ	1	0	1	0
Hâl Değişimi	1	0	0	0
Kimyasal Hesaplamalar / Miktar İçeren Problemler	1	0	0	0
Kimyasal Hesaplamalar / Sınırlayıcı Bileşen Hesaplamaları	1	0	0	0
Ayırma ve Safaştırma Teknikleri	1	0	1	0
Asit ve Bazların Metallerle Tepkimeleri	1	0	0	0
Biyoloji	0	0	0	0
Lipitler	1	0	0	0
Plastit	1	0	0	0
Hayvanlar	1	1	0	100
Mitoz	1	0	1	0
Cinsiyete Bağlı Kalıtım	1	0	0	0
Güncel Çevre Sorunları	1	0	0	0

BİLGİ SARMAL TG TYT 1

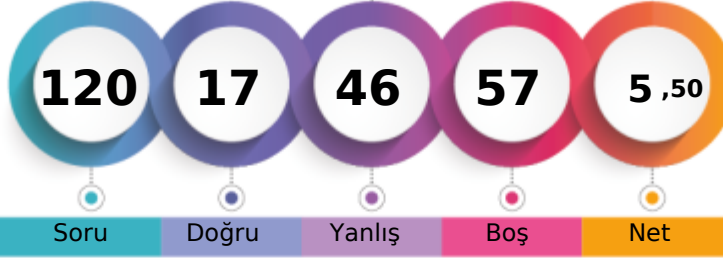

157,953 % 95,11

MANİSA / YUNUSEMRE
ÖZEL MANİSA KEP KİŞİSEL GELİŞİM KURSU11C - 1129
UMUT DORA ASLAN

1. Öğrenci

Sizin yeriniz
(336104.)

Sonuncu Öğrenci

Soru Doğru Yanlış Boş Net

Şube Kurum İlçe İl Genel

Öğrenci Sıra No 11 480 1657 7132 336104 % 95,11

Sınava Katılan Öğrenci Sayısı 11 482 1675 7316 353399

		Soru	Doğru	Yanlış	Boş	Net	Başarı
TYT Türkçe		40	8	13	19	4,75	% 12
Cevap Anahtarı	A	ABEECDDBADDABACCCDEACBEDCBECDBAEABCAAB					
Cevaplarınız		cecECDecdbDcdAbCdaDbA					

	S	D	Y	B%
Türkçe	0	0	0	0
Metne Sözcük Yerleştirme	1	0	1	0
Sözcükte Anlam	3	1	2	33
Cümleyi Yorumlama ve Açıklama	2	2	0	100
Parçadaki Cümlelerin İçerik ve Özellikleri	1	0	1	0
Eklere ve Ek Çeşitleri	1	0	1	0
Ad Söylü Sözcükler - Karma	1	0	1	0
Ses Bilgisi - Karma	1	0	1	0
Noktalamaya İşaretleri - Karma	2	1	1	50
Bitişik ve Ayrı Yazılan Kelimeler	1	0	1	0
Yazım Kuralları - Karma	1	1	0	100
Cümlelerin Öğeleri - Karma	1	0	1	0
Paragrafta Ana Düşünce (Ana Fikir)	11	1	1	9
Paragrafa Özgü Soru Kökü	8	1	1	13
Paragrafta Anlatım Akışını Bozan Cümle	1	0	1	0
Paragrafa Cümle Yerleştirme	2	1	0	50
ANLATIM TEKNİKLERİ VE DÜŞÜNCEYİ GELİŞTİRME YOLLARI	1	0	1	0
Paragrafta Boş Bırakılan Yerleri Tamamlama	4	1	0	25
Paragrafta Yardımcı Düşünceler	2	0	0	0
Cümlelerden Paragraf Oluşturma	1	0	0	0
Paragrafın Karşılık Olduğu Soruyu Belirleme	1	0	0	0
Bir Paragrafa Bağlı Çoklu Sorular	6	0	0	0
Paragrafın Konusu	1	0	0	0

		Soru	Doğru	Yanlış	Boş	Net	Başarı
Tarih-1		5	1	3	1	0,25	% 5
Coğrafya-1		5	1	3	1	0,25	% 5
Felsefe		5	0	0	5	0,00	% 0
Din Kült. ve Ahl. Bil.		5	0	0	5	0,00	% 0
Felsefe (Seçmeli)		5	0	0	5	0,00	% 0
TYT Sosyal		20	2	6	12	0,50	% 3
Cevap Anahtarı	A	ADBCEDADCBACCADACBDAEBEE					
Cevaplarınız		cDd ac Dab					

	S	D	Y	B%
Tarih-1	0	0	0	0
İlk ve Orta Çağlarda İç Asya'daki Türk siyasi teşekküllerinin güç ve yönetim yapısını açıklar.	1	0	1	0
Türklerin Anadolu'ya yerleşmeye başlaması ile Türkiye Selçuklu Devleti'nin yıkılışı arasındaki süreçte meydana gelen	1	1	0	100
Tanzimat Fermanı, Islahat Fermanı ve Kanun-ı Esasi'nin içeriklerini küresel ve yerel siyasi şartlar bağlamında değerlendirir	1	0	1	0
Siyasi alanda meydana gelen gelişmeleri kavrar.	1	0	0	0
Düzenli ordunun kurulmasından Mudanya Ateşkes Antlaşması'na kadar meydana gelen gelişmeleri Türkiye'nin bağımsızlığına kadar	1	0	1	0
Coğrafya-1	0	0	0	0
Türkiye'de İklim	1	0	1	0
Dış Kuvvetler	1	0	0	0
Dünyada Nüfusun Dağılışı	1	1	0	100
Bölge ve Bölge Türleri	1	0	1	0
Afetlerin Genel Özellikleri	1	0	1	0
Felsefe	0	0	0	0
Düşünme ve akıl yürütmeye ilişkin kavramları açıklar.	1	0	0	0
Bilim felsefesinin konusunu ve problemlerini açıklar.	1	0	0	0
Örnek felsefi metinlerinden hareketle 18. yüzyıl -19. yüzyıl filozoflarının felsefi görüşlerini analiz eder.	1	0	0	0
Felsefenin anlamını açıklar.	1	0	0	0
Sanat felsefesinin konusunu ve problemlerini açıklar.	1	0	0	0
Din Kült. ve Ahl. Bil.	0	0	0	0
Din ve İslam	1	0	0	0
İslam ve İbadet	1	0	0	0
Din ve Hayat	1	0	0	0

		Soru	Doğru	Yanlış	Boş	Net	Başarı
Matematik-1		30	6	19	5	1,25	% 4
Geometri		10	0	0	10	0,00	% 0
TYT Matematik		40	6	19	15	1,25	% 3
Cevap Anahtarı	A	BDBBEDBDCDDBCDAAABCCDABBACBACBEBBECAB					
Cevaplarınız		dbBcbDabeaccbabbcbCbDbdaC					

	S	D	Y	B%
Matematik-1	0	0	0	0
RASYONEL SAYILAR	1	0	1	0
Rasyonel Sayılar	1	0	1	0
Üslü ifadeler	1	1	0	100
Kökü ifadeler	1	0	1	0
Mutlak Değerli Denklemler	1	0	1	0
Aralık Kavramı ve Basit Eşitsizlikler	1	1	0	100
Tek ve Çift Sayılar	1	0	1	0
Çok Bilinmeyenli Denklemler	1	0	1	0
Asal Sayılar ve Aralarında Asal Sayılar	1	0	1	0
Küme Kavramı ve Kümelere İşlemler	1	0	1	0
Önemeler ve Bileşik Önemeler	1	0	1	0
Fonksiyon Grafikleri	1	0	1	0
Faktöriyel Kavramı	1	0	1	0
Bölünebilme Kuralları	1	0	1	0
Dört İşlem Yeteneği	1	0	1	0
VERİ	1	0	1	0
Sayı Problemleri	3	1	1	33
Kesir Problemleri	2	1	1	50
Yüzde, Kar-Zarar Problemleri	2	1	1	50
Hareket Problemleri	1	0	1	0

		Soru	Doğru	Yanlış	Boş	Net	Başarı
Fizik		7	0	7	0	-1,75	% 0
Kimya		7	1	1	5	0,75	% 11
Biyoloji		6	0	0	6	0,00	% 0
TYT Fen		20	1	8	11	-1,00	% 0
Cevap Anahtarı	A	CCDECEDEBEDECCADEBCEAE					
Cevaplarınız		decdbcdde					

	S	D	Y	B%
Fizik	0	0	0	0
Fiziksel Niceliklerin Sınıflandırılması	1	0	1	0
Adezyon, Kohezyon, Yüzey Gerilimi ve Kılcalılık	1	0	1	0
Elektrik Devreleri	1	0	1	0
İvme	1	0	1	0
Işık Şiddeti, Işık Akısı ve Aydınlanma	1	0	1	0
Dalgalarla İlgili Temel Kavramlar	1	0	1	0
Katı, Sıvı, Gaz Basıncı	1	0	1	0
Kimya	0	0	0	0
Kimya Disiplinleri ve Kimyacıların Çalışma Alanları	1	0	1	0
Atomun Yapısı	1	1	0	100
Güçlü Etkileşimler / İyonik Bağ	1	0	0	0
Güçlü Etkileşimler / Kovalent Bağ	1	0	0	0
Hâl Değişimi	1	0	0	0
Kimyasal Hesaplamalar / Miktar İçeren Problemler	1	0	0	0
Kimyasal Hesaplamalar / Sınırlayıcı Bileşen Hesaplamaları	1	0	0	0
Ayırma ve Safaştırma Teknikleri	1	0	0	0
Asit ve Bazların Metallerle Tepkimeleri	1	0	0	0
Biyoloji	0	0	0	0
Lipitler	1	0	0	0
Plastit	1	0	0	0
Hayvanlar	1	0	0	0
Mitoz	1	0	0	0
Cinsiyete Bağlı Kalıtım	1	0	0	0
Güncel Çevre Sorunları	1	0	0	0

BİLGİ SARMAL TG TYT 1

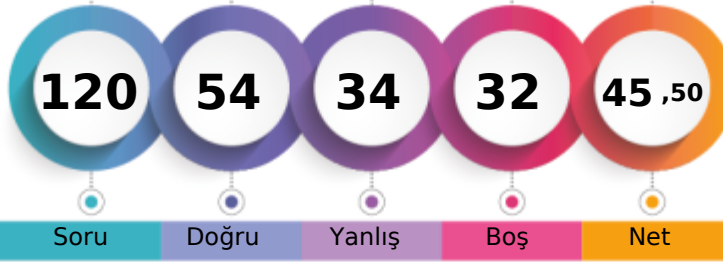

276,068 % 37,66

MANİSA / YUNUSEMRE
ÖZEL MANİSA KEP KİŞİSEL GELİŞİM KURSU11C - 11177
ZEHRANUR SÜRÜCÜLER

1. Öğrenci

Sizin yeriniz
(133105.)

Sonuncu Öğrenci

Soru Doğru Yanlış Boş Net

Şube Kurum İlçe İl Genel

Öğrenci Sıra No 6 287 994 3035 133105 % 37,66

Sınava Katılan Öğrenci Sayısı 11 482 1675 7316 353399

	Soru	Doğru	Yanlış	Boş	Net	Başarı
TYT Türkçe	40	29	11	0	26,25	% 66
Cevap Anahtarı	A ABEECDDBADDABACCCDEACBEDCEBCCDBAEABCAAB					
Cevaplarınız	ABEECECBdeDcBACbCCDEAaaEDCBcCbDaAbABCAAB					

	S	D	Y	B%
Türkçe	0	0	0	0
Metne Sözcük Yerleştirme	1	1	0	100
Sözcükte Anlam	3	3	0	100
Cümleyi Yorumlama ve Açıklama	2	1	1	50
Parçadaki Cümlelerin İçerik ve Özellikleri	1	1	0	100
Eklere ve Ek Çeşitleri	1	1	0	100
Ad Söylü Sözcükler - Karma	1	0	1	0
Ses Bilgisi - Karma	1	0	1	0
Noktalamaya İşaretleri - Karma	2	1	1	50
Bitişik ve Ayrı Yazılan Kelimeler	1	1	0	100
Yazım Kuralları - Karma	1	1	0	100
Cümlelerin Öğeleri - Karma	1	1	0	100
Paragrafta Ana Düşünce (Ana Fikir)	11	8	3	73
Paragrafa Özgü Soru Kökü	8	6	2	75
Paragrafta Anlatım Akışını Bozan Cümle	1	1	0	100
Paragrafa Cümle Yerleştirme	2	1	1	50
ANLATIM TEKNİKLERİ VE DÜŞÜNCEYİ GELİŞTİRME YOLLARI	1	1	0	100
Paragrafta Boş Bırakılan Yerleri Tamamlama	4	2	2	50
Paragrafta Yardımcı Düşünceler	2	2	0	100
Cümlelerden Paragraf Oluşturma	1	0	1	0
Paragrafın Karşılık Olduğu Soruyu Belirleme	1	1	0	100
Bir Paragrafa Bağlı Çoklu Sorular	6	6	0	100
Paragrafın Konusu	1	1	0	100

	Soru	Doğru	Yanlış	Boş	Net	Başarı
Matematik-1	30	10	8	12	8,00	% 27
Geometri	10	0	0	10	0,00	% 0
TYT Matematik	40	10	8	22	8,00	% 20
Cevap Anahtarı	A BDBBEDBDCDDBCDAAABCCDABBACBACBEBBCEAEAB					
Cevaplarınız	dcBBdDBDbea bb B BCAC					

	S	D	Y	B%
Matematik-1	0	0	0	0
RASYONEL SAYILAR	1	0	1	0
Rasyonel Sayılar	1	0	1	0
Üslü İfadeler	1	1	0	100
Kökü İfadeler	1	1	0	100
Mutlak Değerli Denklemler	1	0	1	0
Aralık Kavramı ve Basit Eşitsizlikler	1	1	0	100
Tek ve Çift Sayılar	1	1	0	100
Çok Bilinmeyenli Denklemler	1	1	0	100
Asal Sayılar ve Aralarında Asal Sayılar	1	0	1	0
Küme Kavramı ve Kümelere İşlemler	1	0	1	0
Önemeler ve Bileşik Önemeler	1	0	1	0
Fonksiyon Grafikleri	1	0	0	0
Faktöriyel Kavramı	1	0	1	0
Bölünebilme Kuralları	1	0	1	0
Dört İşlem Yeteneği	1	0	0	0
VERİ	1	0	0	0
Sayı Problemleri	3	0	0	0
Kesir Problemleri	2	1	0	50
Yüzde, Kar-Zarar Problemleri	2	0	0	0
Hareket Problemleri	1	0	0	0

	Soru	Doğru	Yanlış	Boş	Net	Başarı
Tarih-1	5	2	3	0	1,25	% 25
Coğrafya-1	5	2	0	3	2,00	% 40
Felsefe	5	4	1	0	3,75	% 75
Din Kült. ve Ahl. Bil.	5	3	2	0	2,50	% 50
Felsefe (Seçmeli)	5	0	0	5	0,00	% 0
TYT Sosyal	20	11	6	3	9,50	% 48
Cevap Anahtarı	A ADBCEDADCBACCADACBDAEBEE					
Cevaplarınız	AddbdD ABACdADbbBD					

	S	D	Y	B%
Tarih-1	0	0	0	0
İlk ve Orta Çağlarda İÇ Asya'daki Türk siyasi teşekküllerinin güç ve yönetim yapısını açıklar.	1	1	0	100
Türklerin Anadolu'ya yerleşmeye başlaması ile Türkiye Selçuklu Devleti'nin yıkılışı arasındaki süreçte meydana gelen 1	1	1	0	100
Tanzimat Fermanı, Islahat Fermanı ve Kanun-ı Esasi'nin içeriklerini küresel ve yerel siyasi şartlar bağlamında değerlendirir	1	0	1	0
Siyasi alanda meydana gelen gelişmeleri kavrar.	1	0	1	0
Düzenli ordunun kurulmasından Mudanya Ateşkes Antlaşması'na kadar meydana gelen gelişmeleri Türkiye'nin bağımı:	1	0	1	0
Coğrafya-1	0	0	0	0
Türkiye'de İklim	1	1	0	100
Dış Kuvvetler	1	0	0	0
Dünyada Nüfusun Dağılışı	1	0	0	0
Bölge ve Bölge Türleri	1	0	0	0
Afetlerin Genel Özellikleri	1	1	0	100
Felsefe	0	0	0	0
Düşünme ve akıl yürütmeye ilişkin kavramları açıklar.	1	1	0	100
Bilim felsefesinin konusunu ve problemlerini açıklar.	1	1	0	100
Örnek felsefi metinlerinden hareketle 18. yüzyıl -19. yüzyıl filozoflarının felsefi görüşlerini analiz eder.	1	1	0	100
Felsefenin anlamını açıklar.	1	0	1	0
Sanat felsefesinin konusunu ve problemlerini açıklar.	1	1	0	100
Din Kült. ve Ahl. Bil.	0	0	0	0
Din ve İslam	1	1	0	100
İslam ve İbadet	1	0	1	0
Din ve Hayat	1	0	1	0

	Soru	Doğru	Yanlış	Boş	Net	Başarı
Fizik	7	1	3	3	0,25	% 4
Kimya	7	2	3	2	1,25	% 18
Biyoloji	6	1	3	2	0,25	% 4
TYT Fen	20	4	9	7	1,75	% 9
Cevap Anahtarı	A CCDECDEBEDECCAEBCEAE					
Cevaplarınız	Caa e d BE bA Eadb					

	S	D	Y	B%
Fizik	0	0	0	0
Fiziksel Niceliklerin Sınıflandırılması	1	1	0	100
Adezyon, Kohezyon, Yüzey Gerilimi ve Kılcalılık	1	0	1	0
Elektrik Devreleri	1	0	1	0
İvme	1	0	0	0
Işık Şiddeti, Işık Akısı ve Aydınlanma	1	0	0	0
Dalgalarla İlgili Temel Kavramlar	1	0	1	0
Katı, Sıvı, Gaz Basıncı	1	0	0	0
Kimya	0	0	0	0
Kimya Disiplinleri ve Kimyacıların Çalışma Alanları	1	0	1	0
Atomun Yapısı	1	0	0	0
Güçlü Etkileşimler / İyonik Bağ	1	0	1	0
Güçlü Etkileşimler / Kovalent Bağ	1	0	1	0
Hâl Değişimi	1	1	0	100
Kimyasal Hesaplamalar / Miktar İçeren Problemler	1	0	0	0
Kimyasal Hesaplamalar / Sınırlayıcı Bileşen Hesaplamaları	1	0	0	0
Ayırma ve Safaştırma Teknikleri	1	0	1	0
Asit ve Bazların Metallerle Tepkimeleri	1	0	1	0
Biyoloji	0	0	0	0
Lipitler	1	0	0	0
Plastit	1	1	0	100
Hayvanlar	1	0	1	0
Mitoz	1	0	1	0
Cinsiyete Bağlı Kalıtım	1	0	1	0
Güncel Çevre Sorunları	1	0	0	0

BİLGİ SARMAL TG TYT 1



0,000

%

97,95

MANİSA / YUNUSEMRE
ÖZEL MANİSA KEP KİŞİSEL GELİŞİM KURSU

11E - 11131
BEY*ANUR AĞIR

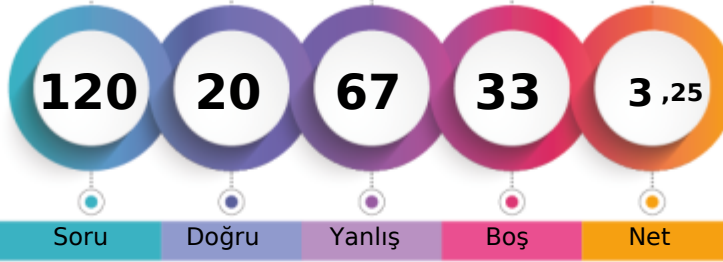

1. Öğrenci

Sizin yeriniz
(346143.)

Sonuncu Öğrenci

Soru Doğru Yanlış Boş Net

Şube Kurum İlçe İl Genel

Öğrenci Sıra No 2 482 1668 7212 346143 % 97,95

Sınava Katılan Öğrenci Sayısı 2 482 1675 7316 353399

	Soru	Doğru	Yanlış	Boş	Net	Başarı
TYT Türkçe	40	8	32	0	0,00	% 0
Cevap Anahtarı	B	EECDCCBADABACCCCEDEACBEDCECCDBAEABCAABAD				
Cevaplarınız		abbeCecbbAdcbaCCcddaEeeddbbbcddddCbCBAB				

	S	D	Y	B%
Türkçe	0	0	0	0
Metne Sözcük Yerleştirme	1	0	1	0
Sözcükte Anlam	3	0	3	0
Cümleli Yorumlama ve Açıklama	2	0	2	0
Parçadaki Cümlelerin İçerik ve Özellikleri	1	1	0	100
Eklere ve Ek Çeşitleri	1	0	1	0
Ad Söylü Sözcükler - Karma	1	1	0	100
Ses Bilgisi - Karma	1	0	1	0
Noktalama İşaretleri - Karma	2	1	1	50
Bitişik ve Ayrı Yazılan Kelimeler	1	0	1	0
Yazım Kuralları - Karma	1	0	1	0
Cümlelerin Öğeleri - Karma	1	0	1	0
Paragrafın Ana Düşünce (Ana Fikir)	11	4	7	36
Paragrafa Özgü Soru Kökü	8	1	7	13
Paragrafa Anlatım Akışını Bozan Cümle	1	1	0	100
Paragrafa Cümle Yerleştirme	2	0	2	0
ANLATIM TEKNİKLERİ VE DÜŞÜNCEYİ GELİŞTİRME YOLLARI	1	0	1	0
Paragrafa Boş Bırakılan Yerleri Tamamlama	4	0	4	0
Paragrafa Yardımcı Düşünceler	2	0	2	0
Cümlelerden Paragraf Oluşturma	1	0	1	0
Paragrafın Karşılık Olduğu Soruyu Belirleme	1	0	1	0
Bir Paragrafa Bağlı Çoklu Sorular	6	2	4	33
Paragrafın Konusu	1	0	1	0

	Soru	Doğru	Yanlış	Boş	Net	Başarı
Matematik-1	30	1	5	24	-0,25	% 0
Geometri	10	1	3	6	0,25	% 3
TYT Matematik	40	2	8	30	0,00	% 0
Cevap Anahtarı	B	BBEBDBDBDCDAAABCCDABBACACBACCCBBEACAEABEB				
Cevaplarınız		a bc B c baa d B				

	S	D	Y	B%
Matematik-1	0	0	0	0
RASYONEL SAYILAR	1	0	0	0
Rasyonel Sayılar	1	0	0	0
Üslü İfadeler	1	0	1	0
Kökü İfadeler	1	0	0	0
Mutlak Değerli Denklemler	1	0	0	0
Aralık Kavramı ve Basit Eşitsizlikler	1	0	0	0
Tek ve Çift Sayılar	1	0	0	0
Çok Bilinmeyenli Denklemler	1	0	0	0
Asal Sayılar ve Aralarında Asal Sayılar	1	0	0	0
Küme Kavramı ve Kümelere İşlemler	1	0	1	0
Önemeler ve Bileşik Önemeler	1	0	0	0
Fonksiyon Grafikleri	1	0	0	0
Faktöriyel Kavramı	1	0	0	0
Bölünebilme Kuralları	1	0	0	0
Dört İşlem Yeteneği	1	0	1	0
VERİ	1	0	1	0
Sayı Problemleri	3	0	0	0
Kesir Problemleri	2	1	0	50
Yüzde, Kar-Zarar Problemleri	2	0	0	0
Hareket Problemleri	1	0	0	0

	Soru	Doğru	Yanlış	Boş	Net	Başarı
Tarih-1	5	0	5	0	-1,25	% 0
Coğrafya-1	5	2	2	1	1,50	% 30
Felsefe	5	1	4	0	0,00	% 0
Din Kült. ve Ahl. Bil.	5	2	3	0	1,25	% 25
Felsefe (Seçmeli)	5	0	0	5	0,00	% 0
TYT Sosyal	20	5	14	1	1,50	% 8
Cevap Anahtarı	B	BCEADDCADACCAABCBDADBEAAA				
Cevaplarınız		adcdac dDAeAccdBcbD				

	S	D	Y	B%
Tarih-1	0	0	0	0
İlk ve Orta Çağlarda İÇ Asya'daki Türk siyasi teşekküllerinin güç ve yönetim yapısını açıklar.	1	0	1	0
Türklerin Anadolu'ya yerleşmeye başlaması ile Türkiye Selçuklu Devleti'nin yıkılışı arasındaki süreçte meydana gelen 1	1	0	1	0
Tanzimat Fermanı, Islahat Fermanı ve Kanun-ı Esasi'nin içeriklerini küresel ve yerel siyasi şartlar bağlamında değerlendirir	1	0	1	0
Siyasi alanda meydana gelen gelişmeleri kavrar.	1	0	1	0
Düzenli ordunun kurulmasından Mudanya Ateşkes Antlaşması'na kadar meydana gelen gelişmeleri Türkiye'nin bağımsız	1	0	1	0
Coğrafya-1	0	0	0	0
Türkiye'de İklim	1	1	0	100
Dış Kuvvetler	1	1	0	100
Dünyada Nüfusun Dağılışı	1	0	1	0
Bölge ve Bölge Türleri	1	0	0	0
Afetlerin Genel Özellikleri	1	0	1	0
Felsefe	0	0	0	0
Düşünme ve akıl yürütmeye ilişkin kavramları açıklar.	1	0	1	0
Bilim felsefesinin konusunu ve problemlerini açıklar.	1	0	1	0
Örnek felsefi metinlerinden hareketle 18. yüzyıl -19. yüzyıl filozoflarının felsefi görüşlerini analiz eder.	1	0	1	0
Felsefenin anlamını açıklar.	1	0	1	0
Sanat felsefesinin konusunu ve problemlerini açıklar.	1	1	0	100
Din Kült. ve Ahl. Bil.	0	0	0	0
Din ve İslam	1	1	0	100
İslam ve İbadet	1	0	1	0
Din ve Hayat	1	0	1	0

	Soru	Doğru	Yanlış	Boş	Net	Başarı
Fizik	7	1	6	0	-0,50	% 0
Kimya	7	2	4	1	1,00	% 14
Biyoloji	6	2	3	1	1,25	% 21
TYT Fen	20	5	13	2	1,75	% 9
Cevap Anahtarı	B	DECDECCDECCABEBCEAEED				
Cevaplarınız		ccbDbbbDEbe abeeAE e				

	S	D	Y	B%
Fizik	0	0	0	0
Fiziksel Niceliklerin Sınıflandırılması	1	0	1	0
Adezyon, Kohezyon, Yüzey Gerilimi ve Kılcallık	1	0	1	0
Elektrik Devreleri	1	0	1	0
İvme	1	0	1	0
Işık Şiddeti, Işık Akısı ve Aydınlanma	1	0	1	0
Dalgalarla İlgili Temel Kavramlar	1	1	0	100
Katı, Sıvı, Gaz Basıncı	1	0	1	0
Kimya	0	0	0	0
Kimya Disiplinleri ve Kimyacıların Çalışma Alanları	1	0	1	0
Atomun Yapısı	1	0	1	0
Güçlü Etkileşimler / İyonik Bağ	1	1	0	100
Güçlü Etkileşimler / Kovalent Bağ	1	1	0	100
Hâl Değişimi	1	1	0	100
Kimyasal Hesaplamalar / Miktar İçeren Problemler	1	0	1	0
Kimyasal Hesaplamalar / Sınırlayıcı Bileşen Hesaplamaları	1	0	1	0
Ayırma ve Safaştırma Teknikleri	1	0	1	0
Asit ve Bazların Metallerle Tepkimeleri	1	0	0	0
Biyoloji	0	0	0	0
Lipitler	1	0	1	0
Plastit	1	0	0	0
Hayvanlar	1	0	1	0
Mitoz	1	0	1	0
Cinsiyete Bağlı Kalıtım	1	1	0	100
Güncel Çevre Sorunları	1	1	0	100

BİLGİ SARMAL TG TYT 1

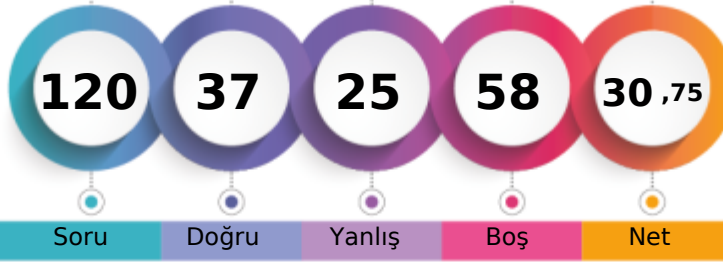

233,708 % 64,17

MANİSA / YUNUSEMRE
ÖZEL MANİSA KEP KİŞİSEL GELİŞİM KURSU11E - 520
VEYSEL KAPLAN

1. Öğrenci

Sizin yeriniz
(226762.)

Sonuncu Öğrenci

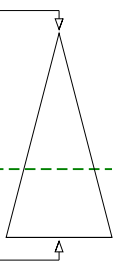

Soru Doğru Yanlış Boş Net

Şube Kurum İlçe İl Genel

Öğrenci Sıra No 1 386 1364 5081 226762 % 64,17

Sınava Katılan Öğrenci Sayısı 2 482 1675 7316 353399

	Soru	Doğru	Yanlış	Boş	Net	Başarı
TYT Türkçe	40	14	13	13	10,75	% 27
Cevap Anahtarı	B	EECDCCBADABACCCDEACBEDCECCDBAEABCAABAD				
Cevaplarınız		EECaC Bcb cd Cb DEACaEDaB bDcdc				

	S	D	Y	B%
Türkçe	0	0	0	0
Metne Sözcük Yerleştirme	1	0	1	0
Sözcükte Anlam	3	3	0	100
Cümleyi Yorumlama ve Açıklama	2	1	1	50
Parçadaki Cümlelerin İçerik ve Özellikleri	1	1	0	100
Eklere ve Ek Çeşitleri	1	0	0	0
Ad Söylü Sözcükler - Karma	1	0	0	0
Ses Bilgisi - Karma	1	0	1	0
Noktalama İşaretleri - Karma	2	0	1	0
Bitişik ve Ayrı Yazılan Kelimeler	1	0	1	0
Yazım Kuralları - Karma	1	0	1	0
Cümlelerin Öğeleri - Karma	1	0	0	0
Paragrafın Ana Düşünce (Ana Fikir)	11	4	3	36
Paragrafa Özgü Soru Kökü	8	2	4	25
Paragrafa Anlatım Akışını Bozan Cümle	1	0	0	0
Paragrafa Cümle Yerleştirme	2	1	1	50
ANLATIM TEKNİKLERİ VE DÜŞÜNCEYİ GELİŞTİRME YOLLARI	1	1	0	100
Paragrafta Boş Bırakılan Yerleri Tamamlama	4	2	1	50
Paragrafta Yardımcı Düşünceler	2	1	0	50
Cümlelerden Paragraf Oluşturma	1	0	1	0
Paragrafın Karşılık Olduğu Soruyu Belirleme	1	0	1	0
Bir Paragrafa Bağlı Çoklu Sorular	6	0	0	0
Paragrafın Konusu	1	0	0	0

	Soru	Doğru	Yanlış	Boş	Net	Başarı
Matematik-1	30	8	5	17	6,75	% 23
Geometri	10	0	0	10	0,00	% 0
TYT Matematik	40	8	5	27	6,75	% 17
Cevap Anahtarı	B	BBEBDBDBDBCDAAABCCDABBACBACCCDBBECAEABEB				
Cevaplarınız		dB D DedD De BC bB				

	S	D	Y	B%
Matematik-1	0	0	0	0
RASYONEL SAYILAR	1	0	1	0
Rasyonel Sayılar	1	0	1	0
Üslü İfadeler	1	0	1	0
Kökü İfadeler	1	1	0	100
Mutlak Değerli Denklemler	1	0	0	0
Aralık Kavramı ve Basit Eşitsizlikler	1	1	0	100
Tek ve Çift Sayılar	1	0	0	0
Çok Bilinmeyenli Denklemler	1	1	0	100
Asal Sayılar ve Aralarında Asal Sayılar	1	0	0	0
Küme Kavramı ve Kümelere İşlemler	1	0	0	0
Önemeler ve Bileşik Önemeler	1	1	0	100
Fonksiyon Grafikleri	1	0	0	0
Faktöriyel Kavramı	1	0	0	0
Bölünebilme Kuralları	1	1	0	100
Dört İşlem Yeteneği	1	0	1	0
VERİ	1	0	0	0
Sayı Problemleri	3	1	0	33
Kesir Problemleri	2	0	0	0
Yüzde, Kar-Zarar Problemleri	2	0	0	0
Hareket Problemleri	1	0	0	0

	Soru	Doğru	Yanlış	Boş	Net	Başarı
Tarih-1	5	2	1	2	1,75	% 35
Coğrafya-1	5	2	1	2	1,75	% 35
Felsefe	5	1	0	4	1,00	% 20
Din Kült. ve Ahl. Bil.	5	3	1	1	2,75	% 55
Felsefe (Seçmeli)	5	0	0	5	0,00	% 0
TYT Sosyal	20	8	3	9	7,25	% 36
Cevap Anahtarı	B	BCEADDCADACCAABCBDADBEDEEA				
Cevaplarınız		d E DD Ac BbBD D				

	S	D	Y	B%
Tarih-1	0	0	0	0
İlk ve Orta Çağlarda İç Asya'daki Türk siyasi teşekküllerinin güç ve yönetim yapısını açıklar.	1	0	0	0
Türklerin Anadolu'ya yerleşmeye başlaması ile Türkiye Selçuklu Devleti'nin yıkılışı arasındaki süreçte meydana gelen 1	1	1	0	100
Tanzimat Fermanı, Islahat Fermanı ve Kanun-ı Esasi'nin içeriklerini küresel ve yerel siyasi şartlar bağlamında değerlendirir	1	0	1	0
Siyasi alanda meydana gelen gelişmeleri kavrar.	1	0	0	0
Düzenli ordunun kurulmasından Mudanya Ateşkes Antlaşması'na kadar meydana gelen gelişmeleri Türkiye'nin bağımsızlığına kadar	1	1	0	100
Coğrafya-1	0	0	0	0
Türkiye'de İklim	1	0	1	0
Dış Kuvvetler	1	0	0	0
Dünyada Nüfusun Dağılışı	1	1	0	100
Bölge ve Bölge Türleri	1	0	0	0
Afetlerin Genel Özellikleri	1	1	0	100
Felsefe	0	0	0	0
Düşünme ve akıl yürütmeye ilişkin kavramları açıklar.	1	1	0	100
Bilim felsefesinin konusunu ve problemlerini açıklar.	1	0	0	0
Örnek felsefi metinlerinden hareketle 18. yüzyıl -19. yüzyıl filozoflarının felsefi görüşlerini analiz eder.	1	0	0	0
Felsefenin anlamını açıklar.	1	0	0	0
Sanat felsefesinin konusunu ve problemlerini açıklar.	1	0	0	0
Din Kült. ve Ahl. Bil.	0	0	0	0
Din ve İslam	1	1	0	100
İslam ve İbadet	1	0	0	0
Din ve Hayat	1	0	1	0

	Soru	Doğru	Yanlış	Boş	Net	Başarı
Fizik	7	4	3	0	3,25	% 46
Kimya	7	2	0	5	2,00	% 29
Biyoloji	6	1	1	4	0,75	% 13
TYT Fen	20	7	4	9	6,00	% 30
Cevap Anahtarı	B	DECDECCDECCABEBCEAEED				
Cevaplarınız		DcCeECd E C B d				

	S	D	Y	B%
Fizik	0	0	0	0
Fiziksel Niceliklerin Sınıflandırılması	1	0	1	0
Adezyon, Kohezyon, Yüzey Gerilimi ve Kılcallık	1	1	0	100
Elektrik Devreleri	1	1	0	100
İvme	1	0	1	0
Işık Şiddeti, Işık Akısı ve Aydınlanma	1	1	0	100
Dalgalarla İlgili Temel Kavramlar	1	0	1	0
Katı, Sıvı, Gaz Basıncı	1	1	0	100
Kimya	0	0	0	0
Kimya Disiplinleri ve Kimyacıların Çalışma Alanları	1	0	0	0
Atomun Yapısı	1	0	0	0
Güçlü Etkileşimler / İyonik Bağ	1	0	0	0
Güçlü Etkileşimler / Kovalent Bağ	1	0	0	0
Hâl Değişimi	1	1	0	100
Kimyasal Hesaplamalar / Miktar İçeren Problemler	1	0	0	0
Kimyasal Hesaplamalar / Sınırlayıcı Bileşen Hesaplamaları	1	0	0	0
Ayırma ve Safaştırma Teknikleri	1	1	0	100
Asit ve Bazların Metallerle Tepkimeleri	1	0	0	0
Biyoloji	0	0	0	0
Lipitler	1	0	0	0
Plastit	1	0	1	0
Hayvanlar	1	1	0	100
Mitoz	1	0	0	0
Cinsiyete Bağlı Kalıtım	1	0	0	0
Güncel Çevre Sorunları	1	0	0	0

BİLGİ SARMAL TG TYT 1



213,870 % 76,80

MANİSA / YUNUSEMRE
ÖZEL MANİSA KEP KİŞİSEL GELİŞİM KURSU

11F - 11067
GÖKTUĞ YERAL *

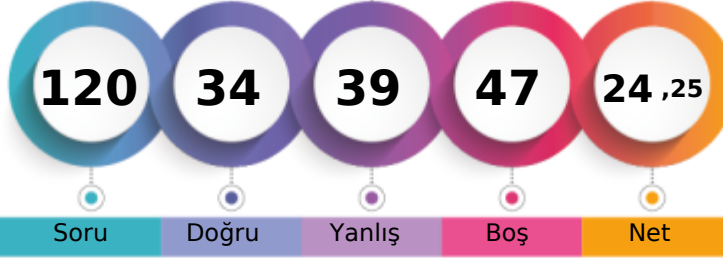

1. Öğrenci

Sizin yeriniz
(271408.)

Sonuncu Öğrenci

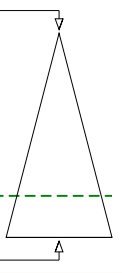

Soru Doğru Yanlış Boş Net

Şube Kurum İlçe İl Genel

Öğrenci Sıra No 1 429 1490 5974 271408 % 76,80

Sınava Katılan Öğrenci Sayısı 1 482 1675 7316 353399

		Soru	Doğru	Yanlış	Boş	Net	Başarı
TYT Türkçe		40	15	14	11	11,50	% 29
Cevap Anahtarı	A	ABEECDDBADDABACCCDEACBEDCBECCDBAEABCAAB					
Cevaplarınız		Ad b aC A b cc dCaDdb BE aB CC BcEd CadB					

	S	D	Y	B%
Türkçe	0	0	0	0
Metne Sözcük Yerleştirme	1	1	0	100
Sözcükte Anlam	3	0	2	0
Cümleyi Yorumlama ve Açıklama	2	0	1	0
Parçadaki Cümlelerin İçerik ve Özellikleri	1	1	0	100
Eklere ve Ek Çeşitleri	1	0	0	0
Ad Soyul Sözcükler - Karma	1	1	0	100
Ses Bilgisi - Karma	1	0	0	0
Noktalama İşaretleri - Karma	2	0	1	0
Bitişik ve Ayrı Yazılan Kelimeler	1	0	1	0
Yazım Kuralları - Karma	1	0	1	0
Cümlelerin Öğeleri - Karma	1	0	0	0
Paragrafın Ana Düşünce (Ana Fikir)	11	7	2	64
Paragrafa Özgü Soru Kökü	8	2	3	25
Paragrafa Anlatım Akışını Bozan Cümle	1	0	1	0
Paragrafa Cümle Yerleştirme	2	2	0	100
ANLATIM TEKNİKLERİ VE DÜŞÜNCEYİ GELİŞTİRME YOLLARI	1	0	1	0
Paragrafa Boş Bırakılan Yerleri Tamamlama	4	2	1	50
Paragrafa Yardımcı Düşünceler	2	0	1	0
Cümlelerden Paragraf Oluşturma	1	1	0	100
Paragrafın Karşılık Olduğu Soruyu Belirleme	1	0	1	0
Bir Paragrafa Bağlı Çoklu Sorular	6	3	2	50
Paragrafın Konusu	1	0	1	0

		Soru	Doğru	Yanlış	Boş	Net	Başarı
Matematik-1		30	6	5	19	4,75	% 16
Geometri		10	0	3	7	-0,75	% 0
TYT Matematik		40	6	8	26	4,00	% 10
Cevap Anahtarı	A	BDBBEDBDCDDBCDAAABCCDABBACBACBEBBEBCEAEAB					
Cevaplarınız		e a BDC D B Acda b d d					

	S	D	Y	B%
Matematik-1	0	0	0	0
RASYONEL SAYILAR	1	0	1	0
Rasyonel Sayılar	1	0	0	0
Üslü İfadeler	1	0	0	0
Kökü İfadeler	1	0	1	0
Mutlak Değerli Denklemler	1	0	0	0
Aralık Kavramı ve Basit Eşitsizlikler	1	0	0	0
Tek ve Çift Sayılar	1	1	0	100
Çok Bilinmeyenli Denklemler	1	1	0	100
Asal Sayılar ve Aralarında Asal Sayılar	1	1	0	100
Küme Kavramı ve Kümelere İşlemler	1	0	0	0
Önemeler ve Bileşik Önemeler	1	0	0	0
Fonksiyon Grafikleri	1	0	0	0
Faktöriyel Kavramı	1	0	0	0
Bölünebilme Kuralları	1	1	0	100
Dört İşlem Yeteneği	1	0	0	0
VERİ	1	0	0	0
Sayı Problemleri	3	0	0	0
Kesir Problemleri	2	1	1	50
Yüzde, Kar-Zarar Problemleri	2	0	0	0
Hareket Problemleri	1	1	0	100

		Soru	Doğru	Yanlış	Boş	Net	Başarı
Tarih-1		5	2	1	2	1,75	% 35
Coğrafya-1		5	3	2	0	2,50	% 50
Felsefe		5	1	2	2	0,50	% 10
Din Kült. ve Ahl. Bil.		5	1	1	3	0,75	% 15
Felsefe (Seçmeli)		5	0	0	5	0,00	% 0
TYT Sosyal		20	7	6	7	5,50	% 28
Cevap Anahtarı	A	ADBCEDADCBACCADACBDAEBEE					
Cevaplarınız		eD EDaCeAB ad b D					

	S	D	Y	B%
Tarih-1	0	0	0	0
İlk ve Orta Çağlarda İÇ Asya'daki Türk siyasi teşekküllerinin güç ve yönetim yapısını açıklar.	1	0	1	0
Türklerin Anadolu'ya yerleşmeye başlaması ile Türkiye Selçuklu Devleti'nin yıkılışı arasındaki süreçte meydana gelen 1	1	1	0	100
Tanzimat Fermanı, Islahat Fermanı ve Kanun-ı Esasi'nin içeriklerini küresel ve yerel siyasi şartlar bağlamında değerlendirir	1	0	0	0
Siyasi alanda meydana gelen gelişmeleri kavrar.	1	0	0	0
Düzenli ordunun kurulmasından Mudanya Ateşkes Antlaşması'na kadar meydana gelen gelişmeleri Türkiye'nin bağımsızlığına	1	1	0	100
Coğrafya-1	0	0	0	0
Türkiye'de İklim	1	1	0	100
Dış Kuvvetler	1	1	0	100
Dünyada Nüfusun Dağılışı	1	0	1	0
Bölge ve Bölge Türleri	1	0	1	0
Afetlerin Genel Özellikleri	1	1	0	100
Felsefe	0	0	0	0
Düşünme ve akıl yürütmeye ilişkin kavramları açıklar.	1	1	0	100
Bilim felsefesinin konusunu ve problemlerini açıklar.	1	0	0	0
Örnek felsefi metinlerinden hareketle 18. yüzyıl -19. yüzyıl filozoflarının felsefi görüşlerini analiz eder.	1	0	0	0
Felsefenin anlamını açıklar.	1	0	1	0
Sanat felsefesinin konusunu ve problemlerini açıklar.	1	0	1	0
Din Kült. ve Ahl. Bil.	0	0	0	0
Din ve İslam	1	0	0	0
İslam ve İbadet	1	0	0	0
Din ve Hayat	1	0	1	0

		Soru	Doğru	Yanlış	Boş	Net	Başarı
Fizik		7	1	5	1	-0,25	% 0
Kimya		7	3	3	1	2,25	% 32
Biyoloji		6	2	3	1	1,25	% 21
TYT Fen		20	6	11	3	3,25	% 16
Cevap Anahtarı	A	CCDECDEBEDECCAEBCEAE					
Cevaplarınız		Ceba baBac CCbbEB dd					

	S	D	Y	B%
Fizik	0	0	0	0
Fiziksel Niceliklerin Sınıflandırılması	1	1	0	100
Adezyon, Kohezyon, Yüzey Gerilimi ve Kılcallık	1	0	1	0
Elektrik Devreleri	1	0	1	0
İvme	1	0	1	0
Işık Şiddeti, Işık Akısı ve Aydınlanma	1	0	0	0
Dalgalarla İlgili Temel Kavramlar	1	0	1	0
Katı, Sıvı, Gaz Basıncı	1	0	1	0
Kimya	0	0	0	0
Kimya Disiplinleri ve Kimyacıların Çalışma Alanları	1	1	0	100
Atomun Yapısı	1	0	1	0
Güçlü Etkileşimler / İyonik Bağ	1	0	1	0
Güçlü Etkileşimler / Kovalent Bağ	1	0	1	0
Hâl Değişimi	1	0	0	0
Kimyasal Hesaplamalar / Miktar İçeren Problemler	1	1	0	100
Kimyasal Hesaplamalar / Sınırlayıcı Bileşen Hesaplamaları	1	1	0	100
Ayırma ve Safaştırma Teknikleri	1	1	0	100
Asit ve Bazların Metallerle Tepkimeleri	1	0	1	0
Biyoloji	0	0	0	0
Lipitler	1	0	1	0
Plastit	1	1	0	100
Hayvanlar	1	1	0	100
Mitoz	1	0	0	0
Cinsiyete Bağlı Kalıtım	1	0	1	0
Güncel Çevre Sorunları	1	0	1	0

BİLGİ SARMAL TG TYT 1

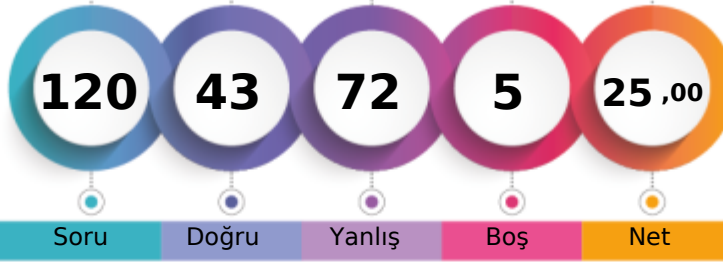

215,698 % 75,75

MANİSA / YUNUSEMRE
ÖZEL MANİSA KEP KİŞİSEL GELİŞİM KURSU11G - 11158
SUDE GÜNDOĞAR

1. Öğrenci

Sizin yeriniz
(267686.)

Sonuncu Öğrenci

Soru Doğru Yanlış Boş Net

Şube Kurum İlçe İl Genel

Öğrenci Sıra No 1 425 1482 5914 267686 % 75,75

Sınava Katılan Öğrenci Sayısı 1 482 1675 7316 353399

	Soru	Doğru	Yanlış	Boş	Net	Başarı
TYT Türkçe	40	19	19	2	14,25	% 36
Cevap Anahtarı	B	EECDCCBADABACCCCEDEACBEDCECCDBAEABCAABAD				
Cevaplarınız	aE	eCcBADbdAbCCdDbACcED BcaCDadcbCAAEbc				

	S	D	Y	B%
Türkçe	0	0	0	0
Metne Sözcük Yerleştirme	1	1	0	100
Sözcükte Anlam	3	2	1	67
Cümleyi Yorumlama ve Açıklama	2	0	1	0
Parçadaki Cümlelerin İçerik ve Özellikleri	1	1	0	100
Eklere ve Ek Çeşitleri	1	0	1	0
Ad Söylü Sözcükler - Karma	1	0	1	0
Ses Bilgisi - Karma	1	0	1	0
Noktalama İşaretleri - Karma	2	1	1	50
Bitişik ve Ayrı Yazılan Kelimeler	1	0	1	0
Yazım Kuralları - Karma	1	1	0	100
Cümlelerin Öğeleri - Karma	1	0	1	0
Paragrafta Ana Düşünce (Ana Fikir)	11	6	4	55
Paragrafa Özgü Soru Kökü	8	3	4	38
Paragrafta Anlatım Akışını Bozan Cümle	1	0	1	0
Paragrafa Cümle Yerleştirme	2	2	0	100
ANLATIM TEKNİKLERİ VE DÜŞÜNCEYİ GELİŞTİRME YOLLARI	1	0	1	0
Paragrafta Boş Bırakılan Yerleri Tamamlama	4	3	1	75
Paragrafta Yardımcı Düşünceler	2	2	0	100
Cümlelerden Paragraf Oluşturma	1	0	1	0
Paragrafın Karşılık Olduğu Soruyu Belirleme	1	0	1	0
Bir Paragrafa Bağlı Çoklu Sorular	6	3	3	50
Paragrafın Konusu	1	0	1	0

	Soru	Doğru	Yanlış	Boş	Net	Başarı
Tarih-1	5	0	5	0	-1,25	% 0
Coğrafya-1	5	2	3	0	1,25	% 25
Felsefe	5	1	3	1	0,25	% 5
Din Kült. ve Ahl. Bil.	5	4	1	0	3,75	% 75
Felsefe (Seçmeli)	5	0	0	5	0,00	% 0
TYT Sosyal	20	7	12	1	4,00	% 20
Cevap Anahtarı	B	BCEADDCADACCAABCBDADBEAAA				
Cevaplarınız		cedbacbAdebbA eCBDbD				

	S	D	Y	B%
Tarih-1	0	0	0	0
İlk ve Orta Çağlarda İç Asya'daki Türk siyasi teşekküllerinin güç ve yönetim yapısını açıklar.	1	0	1	0
Türklerin Anadolu'ya yerleşmeye başlaması ile Türkiye Selçuklu Devleti'nin yıkılışı arasındaki süreçte meydana gelen 1	1	0	1	0
Tanzimat Fermanı, Islahat Fermanı ve Kanun-ı Esasi'nin içeriklerini küresel ve yerel siyasi şartlar bağlamında değerlendirir	1	0	1	0
Siyasi alanda meydana gelen gelişmeleri kavrar.	1	0	1	0
Düzenli ordunun kurulmasından Mudanya Ateşkes Antlaşması'na kadar meydana gelen gelişmeleri Türkiye'nin bağımsız	1	0	1	0
Coğrafya-1	0	0	0	0
Türkiye'de İklim	1	1	0	100
Dış Kuvvetler	1	0	1	0
Dünyada Nüfusun Dağılışı	1	0	1	0
Bölge ve Bölge Türleri	1	0	1	0
Afetlerin Genel Özellikleri	1	1	0	100
Felsefe	0	0	0	0
Düşünme ve akıl yürütmeye ilişkin kavramları açıklar.	1	0	1	0
Bilim felsefesinin konusunu ve problemlerini açıklar.	1	0	0	0
Örnek felsefi metinlerinden hareketle 18. yüzyıl -19. yüzyıl filozoflarının felsefi görüşlerini analiz eder.	1	0	1	0
Felsefenin anlamını açıklar.	1	0	1	0
Sanat felsefesinin konusunu ve problemlerini açıklar.	1	1	0	100
Din Kült. ve Ahl. Bil.	0	0	0	0
Din ve İslam	1	1	0	100
İslam ve İbadet	1	0	1	0
Din ve Hayat	1	1	0	100

	Soru	Doğru	Yanlış	Boş	Net	Başarı
Matematik-1	30	12	16	2	8,00	% 27
Geometri	10	0	10	0	-2,50	% 0
TYT Matematik	40	12	26	2	5,50	% 14
Cevap Anahtarı	B	BBEDDBDBCDAAABCCDABBACBACCCBBEACAEABEB				
Cevaplarınız		BBacaDDBce bdAbBce bcccdAdcAaCDcddabaedbc				

	S	D	Y	B%
Matematik-1	0	0	0	0
RASYONEL SAYILAR	1	1	0	100
Rasyonel Sayılar	1	1	0	100
Üslü ifadeler	1	1	0	100
Köklü ifadeler	1	1	0	100
Mutlak Değerli Denklemler	1	0	1	0
Aralık Kavramı ve Basit Eşitsizlikler	1	0	1	0
Tek ve Çift Sayılar	1	0	1	0
Çok Bilinmeyenli Denklemler	1	1	0	100
Asal Sayılar ve Aralarında Asal Sayılar	1	1	0	100
Küme Kavramı ve Kümelere İşlemler	1	1	0	100
Önemeler ve Bileşik Önemeler	1	0	1	0
Fonksiyon Grafikleri	1	0	1	0
Faktöriyel Kavramı	1	0	0	0
Bölünebilme Kuralları	1	0	1	0
Dört İşlem Yeteneği	1	0	1	0
VERİ	1	1	0	100
Sayı Problemleri	3	1	2	33
Kesir Problemleri	2	1	1	50
Yüzde, Kar-Zarar Problemleri	2	0	1	0
Hareket Problemleri	1	0	1	0

	Soru	Doğru	Yanlış	Boş	Net	Başarı
Fizik	7	1	6	0	-0,50	% 0
Kimya	7	1	6	0	-0,50	% 0
Biyoloji	6	3	3	0	2,25	% 38
TYT Fen	20	5	15	0	1,25	% 6
Cevap Anahtarı	B	DECDECCDECCABEBCEAEED				
Cevaplarınız		bbdcEebcadCcebcbaEEc				

	S	D	Y	B%
Fizik	0	0	0	0
Fiziksel Niceliklerin Sınıflandırılması	1	0	1	0
Adezyon, Kohezyon, Yüzey Gerilimi ve Kılcallık	1	0	1	0
Elektrik Devreleri	1	0	1	0
İvme	1	0	1	0
Işık Şiddeti, Işık Akısı ve Aydınlanma	1	0	1	0
Dalgalarla İlgili Temel Kavramlar	1	0	1	0
Katı, Sıvı, Gaz Basıncı	1	1	0	100
Kimya	0	0	0	0
Kimya Disiplinleri ve Kimyacıların Çalışma Alanları	1	0	1	0
Atomun Yapısı	1	0	1	0
Güçlü Etkileşimler / İyonik Bağ	1	0	1	0
Güçlü Etkileşimler / Kovalent Bağ	1	0	1	0
Hâl Değişimi	1	0	1	0
Kimyasal Hesaplamalar / Miktar İçeren Problemler	1	0	1	0
Kimyasal Hesaplamalar / Sınırlayıcı Bileşen Hesaplamaları	1	0	1	0
Ayırma ve Safaştırma Teknikleri	1	1	0	100
Asit ve Bazların Metallerle Tepkimeleri	1	0	1	0
Biyoloji	0	0	0	0
Lipitler	1	0	1	0
Plastit	1	1	0	100
Hayvanlar	1	0	1	0
Mitoz	1	0	1	0
Cinsiyete Bağlı Kalıtım	1	1	0	100
Güncel Çevre Sorunları	1	1	0	100

BİLGİ SARMAL TG TYT 1



327,153 % 17,01

MANİSA / YUNUSEMRE
ÖZEL MANİSA KEP KİŞİSEL GELİŞİM KURSU

12 - 12087
ADİLE ÇAKIR

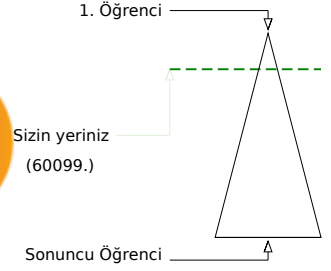
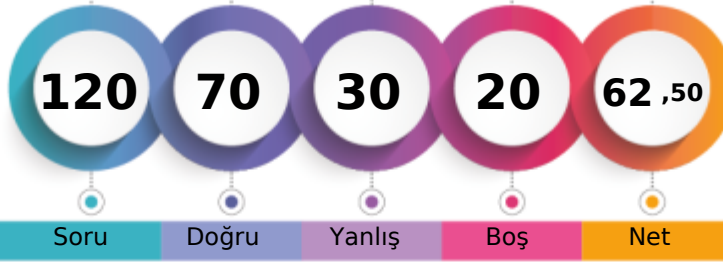

Soru Doğru Yanlış Boş Net

	Şube	Kurum	İlçe	İl	Genel
Öğrenci Sıra No	49	152	608	1430	60099 % 17,01
Sınava Katılan Öğrenci Sayısı	145	482	1675	7316	353399

	Soru	Doğru	Yanlış	Boş	Net	Başarı
TYT Türkçe	40	31	5	4	29,75	% 74
Cevap Anahtarı	B	EECDCCBADABACCCCEDEACBEDCECCDBAEABCAABAD				
Cevaplarınız		cEC CBBADABA CC DEACBED aECaDdAEABCAAcAD				

	S	D	Y	B%
Türkçe	0	0	0	0
Metne Sözcük Yerleştirme	1	1	0	100
Sözcükte Anlam	3	2	1	67
Cümleli Yorumlama ve Açıklama	2	1	0	50
Parçadaki Cümlelerin İçerik ve Özellikleri	1	1	0	100
Eklere ve Ek Çeşitleri	1	1	0	100
Ad Söylü Sözcükler - Karma	1	1	0	100
Ses Bilgisi - Karma	1	1	0	100
Noktalamaya İşaretleri - Karma	2	2	0	100
Bitişik ve Ayrı Yazılan Kelimeler	1	1	0	100
Yazım Kuralları - Karma	1	1	0	100
Cümlelerin Öğeleri - Karma	1	0	0	0
Paragrafta Ana Düşünce (Ana Fikir)	11	8	2	73
Paragrafa Özgü Soru Kökü	8	7	0	88
Paragrafta Anlatım Akışını Bozan Cümle	1	0	0	0
Paragrafa Cümle Yerleştirme	2	1	1	50
ANLATIM TEKNİKLERİ VE DÜŞÜNCEYİ GELİŞTİRME YOLLARI	1	1	0	100
Paragrafta Boş Bırakılan Yerleri Tamamlama	4	4	0	100
Paragrafta Yardımcı Düşünceler	2	2	0	100
Cümlelerden Paragraf Oluşturma	1	0	1	0
Paragrafın Karşılık Olduğu Soruyu Belirleme	1	1	0	100
Bir Paragrafa Bağlı Çoklu Sorular	6	5	1	83
Paragrafın Konusu	1	1	0	100

	Soru	Doğru	Yanlış	Boş	Net	Başarı
Matematik-1	30	17	6	7	15,50	% 52
Geometri	10	1	2	7	0,50	% 5
TYT Matematik	40	18	8	14	16,00	% 40
Cevap Anahtarı	B	BBEBDBDBDCDAABCCDABBACACBACCCBBEBCAEABEB				
Cevaplarınız		BBEBDBDBDCDA eBbC bBcb B e E a a				

	S	D	Y	B%
Matematik-1	0	0	0	0
RASYONEL SAYILAR	1	1	0	100
Rasyonel Sayılar	1	1	0	100
Üslü İfadeler	1	1	0	100
Kökü İfadeler	1	1	0	100
Mutlak Değerli Denklemler	1	1	0	100
Aralık Kavramı ve Basit Eşitsizlikler	1	1	0	100
Tek ve Çift Sayılar	1	1	0	100
Çok Bilinmeyenli Denklemler	1	1	0	100
Asal Sayılar ve Aralarında Asal Sayılar	1	0	0	0
Küme Kavramı ve Kümelere İşlemler	1	0	1	0
Önemeler ve Bileşik Önemeler	1	1	0	100
Fonksiyon Grafikleri	1	1	0	100
Faktöriyel Kavramı	1	1	0	100
Bölünebilme Kuralları	1	1	0	100
Dört İşlem Yeteneği	1	1	0	100
VERİ	1	0	0	0
Sayı Problemleri	3	1	2	33
Kesir Problemleri	2	2	0	100
Yüzde, Kar-Zarar Problemleri	2	1	0	50
Hareket Problemleri	1	0	1	0

	Soru	Doğru	Yanlış	Boş	Net	Başarı
Tarih-1	5	1	4	0	0,00	% 0
Coğrafya-1	5	3	2	0	2,50	% 50
Felsefe	5	4	1	0	3,75	% 75
Din Kült. ve Ahl. Bil.	5	4	1	0	3,75	% 75
Felsefe (Seçmeli)	5	0	0	5	0,00	% 0
TYT Sosyal	20	12	8	0	10,00	% 50
Cevap Anahtarı	B	BCEADDCAACCAABCBDADBEAAA				
Cevaplarınız		dbEbaDaAcACaAABCBDdbD				

	S	D	Y	B%
Tarih-1	0	0	0	0
İlk ve Orta Çağlarda İÇ Asya'daki Türk siyasi teşekküllerinin güç ve yönetim yapısını açıklar.	1	0	1	0
Türklerin Anadolu'ya yerleşmeye başlaması ile Türkiye Selçuklu Devleti'nin yıkılışı arasındaki süreçte meydana gelen 1	1	0	1	0
Tanzimat Fermanı, Islahat Fermanı ve Kanun-ı Esasi'nin içeriklerini küresel ve yerel siyasi şartlar bağlamında değerlendirir	1	0	1	0
Siyasi alanda meydana gelen gelişmeleri kavrar.	1	0	1	0
Düzenli ordunun kurulmasından Mudanya Ateşkes Antlaşması'na kadar meydana gelen gelişmeleri Türkiye'nin bağımsız	1	1	0	100
Coğrafya-1	0	0	0	0
Türkiye'de İklim	1	0	1	0
Dış Kuvvetler	1	1	0	100
Dünyada Nüfusun Dağılışı	1	1	0	100
Bölge ve Bölge Türleri	1	0	1	0
Afetlerin Genel Özellikleri	1	1	0	100
Felsefe	0	0	0	0
Düşünme ve akıl yürütmeye ilişkin kavramları açıklar.	1	1	0	100
Bilim felsefesinin konusunu ve problemlerini açıklar.	1	1	0	100
Örnek felsefi metinlerinden hareketle 18. yüzyıl -19. yüzyıl filozoflarının felsefi görüşlerini analiz eder.	1	1	0	100
Felsefenin anlamını açıklar.	1	0	1	0
Sanat felsefesinin konusunu ve problemlerini açıklar.	1	1	0	100
Din Kült. ve Ahl. Bil.	0	0	0	0
Din ve İslam	1	1	0	100
İslam ve İbadet	1	0	1	0
Din ve Hayat	1	1	0	100

	Soru	Doğru	Yanlış	Boş	Net	Başarı
Fizik	7	4	3	0	3,25	% 46
Kimya	7	2	3	2	1,25	% 18
Biyoloji	6	3	3	0	2,25	% 38
TYT Fen	20	9	9	2	6,75	% 34
Cevap Anahtarı	B	DECDECCDECCABEBCEAEED				
Cevaplarınız		aECbECaDE a dbBebEEe				

	S	D	Y	B%
Fizik	0	0	0	0
Fiziksel Niceliklerin Sınıflandırılması	1	0	1	0
Adezyon, Kohezyon, Yüzey Gerilimi ve Kılcallık	1	1	0	100
Elektrik Devreleri	1	0	1	0
İvme	1	1	0	100
Işık Şiddeti, Işık Akısı ve Aydınlanma	1	1	0	100
Dalgalarla İlgili Temel Kavramlar	1	0	1	0
Katı, Sıvı, Gaz Basıncı	1	1	0	100
Kimya	0	0	0	0
Kimya Disiplinleri ve Kimyacıların Çalışma Alanları	1	0	1	0
Atomun Yapısı	1	0	1	0
Güçlü Etkileşimler / İyonik Bağ	1	1	0	100
Güçlü Etkileşimler / Kovalent Bağ	1	1	0	100
Hâl Değişimi	1	1	0	100
Kimyasal Hesaplamalar / Miktar İçeren Problemler	1	0	0	0
Kimyasal Hesaplamalar / Sınırlayıcı Bileşen Hesaplamaları	1	0	0	0
Ayırma ve Safaştırma Teknikleri	1	0	1	0
Asit ve Bazların Metallerle Tepkimeleri	1	0	0	0
Biyoloji	0	0	0	0
Lipitler	1	0	1	0
Plastit	1	1	0	100
Hayvanlar	1	1	0	100
Mitoz	1	0	1	0
Cinsiyete Bağlı Kalıtım	1	0	1	0
Güncel Çevre Sorunları	1	1	0	100

BİLGİ SARMAL TG TYT 1

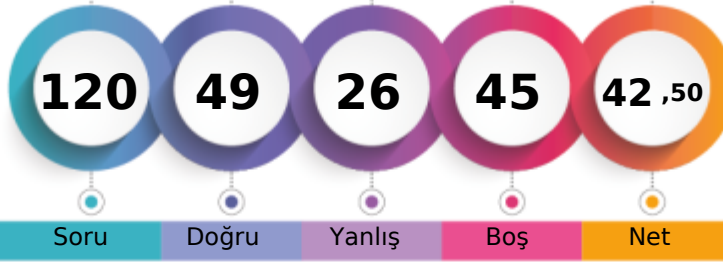

268,123 % 42,04

MANİSA / YUNUSEMRE
ÖZEL MANİSA KEP KİŞİSEL GELİŞİM KURSU12 - 84714
AHMET ARSLAN

1. Öğrenci

Sizin yeriniz
(148556.)

Sonuncu Öğrenci

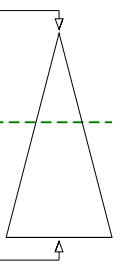

Soru Doğru Yanlış Boş Net

Şube Kurum İlçe İl Genel

Öğrenci Sıra No 94 308 1053 3364 148556 % 42,04

Sınava Katılan Öğrenci Sayısı 145 482 1675 7316 353399

	Soru	Doğru	Yanlış	Boş	Net	Başarı
TYT Türkçe	40	22	13	5	18,75	% 47
Cevap Anahtarı	B	EECDCCBADABACCCCEACBEDCECCDBAEABCAABAD				
Cevaplarınız		EECDCCBBcDA cbCC DaAC EDcAeBdbddE CAdeed				

	S	D	Y	B%
Türkçe	0	0	0	0
Metne Sözcük Yerleştirme	1	0	1	0
Sözcükte Anlam	3	3	0	100
Cümleyi Yorumlama ve Açıklama	2	2	0	100
Parçadaki Cümlelerin İçerik ve Özellikleri	1	1	0	100
Eklere ve Ek Çeşitleri	1	1	0	100
Ad Söylü Sözcükler - Karma	1	0	1	0
Ses Bilgisi - Karma	1	1	0	100
Noktalama İşaretleri - Karma	2	2	0	100
Bitişik ve Ayrı Yazılan Kelimeler	1	0	0	0
Yazım Kuralları - Karma	1	0	1	0
Cümlelerin Öğeleri - Karma	1	0	1	0
Paragrafın Ana Düşünce (Ana Fikir)	11	8	3	73
Paragrafa Özgü Soru Kökü	8	5	2	63
Paragrafa Anlatım Akışını Bozan Cümle	1	0	0	0
Paragrafa Cümle Yerleştirme	2	1	1	50
ANLATIM TEKNİKLERİ VE DÜŞÜNCEYİ GELİŞTİRME YOLLARI	1	0	1	0
Paragrafta Boş Bırakılan Yerleri Tamamlama	4	3	0	75
Paragrafta Yardımcı Düşünceler	2	0	2	0
Cümlelerden Paragraf Oluşturma	1	0	1	0
Paragrafın Karşılık Olduğu Soruyu Belirleme	1	0	1	0
Bir Paragrafa Bağlı Çoklu Sorular	6	2	2	33
Paragrafın Konusu	1	0	0	0

	Soru	Doğru	Yanlış	Boş	Net	Başarı
Matematik-1	30	10	3	17	9,25	% 31
Geometri	10	0	2	8	-0,50	% 0
TYT Matematik	40	10	5	25	8,75	% 22
Cevap Anahtarı	B	BBEBDBDBBCDAAABCCDABBACACBACCCBBEACAEABEB				
Cevaplarınız		BBED DDB ba A B B d c a				

	S	D	Y	B%
Matematik-1	0	0	0	0
RASYONEL SAYILAR	1	1	0	100
Rasyonel Sayılar	1	1	0	100
Üslü İfadeler	1	1	0	100
Köklü İfadeler	1	1	0	100
Mutlak Değerli Denklemler	1	1	0	100
Aralık Kavramı ve Basit Eşitsizlikler	1	1	0	100
Tek ve Çift Sayılar	1	0	0	0
Çok Bilinmeyenli Denklemler	1	1	0	100
Asal Sayılar ve Aralarında Asal Sayılar	1	0	0	0
Küme Kavramı ve Kümelere İşlemler	1	0	0	0
Önemeler ve Bileşik Önemeler	1	0	0	0
Fonksiyon Grafikleri	1	0	0	0
Faktöriyel Kavramı	1	0	0	0
Bölünebilirlik Kuralları	1	0	0	0
Dört İşlem Yeteneği	1	0	0	0
VERİ	1	0	0	0
Sayı Problemleri	3	1	1	33
Kesir Problemleri	2	0	0	0
Yüzde, Kar-Zarar Problemleri	2	0	1	0
Hareket Problemleri	1	1	0	100

	Soru	Doğru	Yanlış	Boş	Net	Başarı
Tarih-1	5	2	3	0	1,25	% 25
Coğrafya-1	5	3	0	2	3,00	% 60
Felsefe	5	2	1	2	1,75	% 35
Din Kült. ve Ahl. Bil.	5	4	1	0	3,75	% 75
Felsefe (Seçmeli)	5	0	0	5	0,00	% 0
TYT Sosyal	20	11	5	4	9,75	% 49
Cevap Anahtarı	B	BCEADDCAACCAABCBADABEEEA				
Cevaplarınız		aCdcD ADA AbBCBdbD				

	S	D	Y	B%
Tarih-1	0	0	0	0
İlk ve Orta Çağlarda İÇ Asya'daki Türk siyasi teşekküllerinin güç ve yönetim yapısını açıklar.	1	0	1	0
Türklerin Anadolu'ya yerleşmeye başlaması ile Türkiye Selçuklu Devleti'nin yıkılışı arasındaki süreçte meydana gelen 1	1	1	0	100
Tanzimat Fermanı, Islahat Fermanı ve Kanun-ı Esasi'nin içeriklerini küresel ve yerel siyasi şartlar bağlamında değerlendirir	1	0	1	0
Siyasi alanda meydana gelen gelişmeleri kavrar.	1	1	0	100
Düzenli ordunun kurulmasından Mudanya Ateşkes Antlaşması'na kadar meydana gelen gelişmeleri Türkiye'nin bağımsız	1	0	1	0
Coğrafya-1	0	0	0	0
Türkiye'de İklim	1	1	0	100
Dış Kuvvetler	1	1	0	100
Dünyada Nüfusun Dağılışı	1	0	0	0
Bölge ve Bölge Türleri	1	0	0	0
Afetlerin Genel Özellikleri	1	1	0	100
Felsefe	0	0	0	0
Düşünme ve akıl yürütmeye ilişkin kavramları açıklar.	1	1	0	100
Bilim felsefesinin konusunu ve problemlerini açıklar.	1	0	1	0
Örnek felsefi metinlerinden hareketle 18. yüzyıl -19. yüzyıl filozoflarının felsefi görüşlerini analiz eder.	1	0	0	0
Felsefenin anlamını açıklar.	1	0	0	0
Sanat felsefesinin konusunu ve problemlerini açıklar.	1	1	0	100
Din Kült. ve Ahl. Bil.	0	0	0	0
Din ve İslam	1	1	0	100
İslam ve İbadet	1	0	1	0
Din ve Hayat	1	1	0	100

	Soru	Doğru	Yanlış	Boş	Net	Başarı
Fizik	7	4	2	1	3,50	% 50
Kimya	7	2	1	4	1,75	% 25
Biyoloji	6	0	0	6	0,00	% 0
TYT Fen	20	6	3	11	5,25	% 26
Cevap Anahtarı	B	DECDECCDECCABEBCEAEED				
Cevaplarınız		cEb ECCc C B				

	S	D	Y	B%
Fizik	0	0	0	0
Fiziksel Niceliklerin Sınıflandırılması	1	1	0	100
Adezyon, Kohezyon, Yüzey Gerilimi ve Kılcallık	1	1	0	100
Elektrik Devreleri	1	0	1	0
İvme	1	1	0	100
Işık Şiddeti, Işık Akısı ve Aydınlanma	1	0	1	0
Dalgalarla İlgili Temel Kavramlar	1	0	0	0
Katı, Sıvı, Gaz Basıncı	1	1	0	100
Kimya	0	0	0	0
Kimya Disiplinleri ve Kimyacıların Çalışma Alanları	1	1	0	100
Atomun Yapısı	1	0	0	0
Güçlü Etkileşimler / İyonik Bağ	1	0	1	0
Güçlü Etkileşimler / Kovalent Bağ	1	0	1	0
Hâl Değişimi	1	0	0	0
Kimyasal Hesaplamalar / Miktar İçeren Problemler	1	0	0	0
Kimyasal Hesaplamalar / Sınırlayıcı Bileşen Hesaplamaları	1	0	0	0
Ayırma ve Safaştırma Teknikleri	1	1	0	100
Asit ve Bazların Metallerle Tepkimeleri	1	0	0	0
Biyoloji	0	0	0	0
Lipitler	1	0	0	0
Plastit	1	0	0	0
Hayvanlar	1	0	0	0
Mitoz	1	0	0	0
Cinsiyete Bağlı Kalıtım	1	0	0	0
Güncel Çevre Sorunları	1	0	0	0

BİLGİ SARMAL TG TYT 1

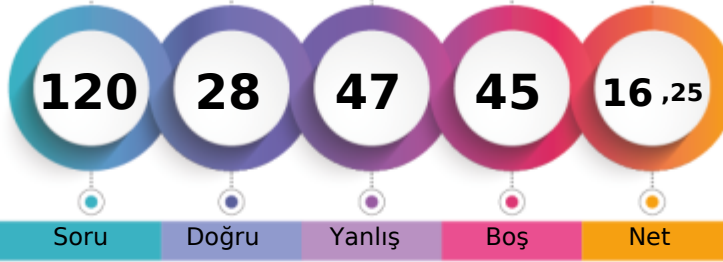

190,038 % 87,73

MANİSA / YUNUSEMRE
ÖZEL MANİSA KEP KİŞİSEL GELİŞİM KURSU12 - 12114
AHMET NECATİ GÜRÇAN

1. Öğrenci

Sizin yeriniz
(310027.)

Sonuncu Öğrenci

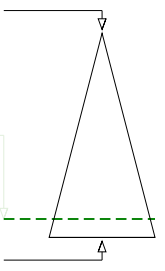

Soru Doğru Yanlış Boş Net

Şube Kurum İlçe İl Genel

Öğrenci Sıra No 141 465 1590 6705 310027 % 87,73

Sınava Katılan Öğrenci Sayısı 145 482 1675 7316 353399

	Soru	Doğru	Yanlış	Boş	Net	Başarı
TYT Türkçe	40	14	21	5	8,75	% 22
Cevap Anahtarı	A	ABEECDDBADDABACCCDEACBEDCBECCDBAEABCAAB				
Cevaplarınız		AB ECEc beb bdCCCDcA dabedaCbeBAEecbdea				

	S	D	Y	B%
Türkçe	0	0	0	0
Metne Sözcük Yerleştirme	1	1	0	100
Sözcükte Anlam	3	2	0	67
Cümleyi Yorumlama ve Açıklama	2	1	1	50
Parçadaki Cümlelerin İçerik ve Özellikleri	1	1	0	100
Eklere ve Ek Çeşitleri	1	0	0	0
Ad Söylü Sözcükler - Karma	1	0	0	0
Ses Bilgisi - Karma	1	0	1	0
Noktalama İşaretleri - Karma	2	0	2	0
Bitişik ve Ayrı Yazılan Kelimeler	1	0	0	0
Yazım Kuralları - Karma	1	0	1	0
Cümlelerin Öğeleri - Karma	1	0	1	0
Paragrafta Ana Düşünce (Ana Fikir)	11	4	7	36
Paragrafa Özgü Soru Kökü	8	4	4	50
Paragrafta Anlatım Akışını Bozan Cümle	1	1	0	100
Paragrafa Cümle Yerleştirme	2	1	1	50
ANLATIM TEKNİKLERİ VE DÜŞÜNCEYİ GELİŞTİRME YOLLARI	1	0	1	0
Paragrafta Boş Bırakılan Yerleri Tamamlama	4	1	2	25
Paragrafta Yardımcı Düşünceler	2	0	2	0
Cümlelerden Paragraf Oluşturma	1	1	0	100
Paragrafın Karşılık Olduğu Soruyu Belirleme	1	1	0	100
Bir Paragrafa Bağlı Çoklu Sorular	6	0	6	0
Paragrafın Konusu	1	0	1	0

	Soru	Doğru	Yanlış	Boş	Net	Başarı
Matematik-1	30	1	0	29	1,00	% 3
Geometri	10	0	0	10	0,00	% 0
TYT Matematik	40	1	0	39	1,00	% 3
Cevap Anahtarı	A	BDBBEDBDCDDBCDAAABCCDABBACBACBEBBEBCEAEAB				
Cevaplarınız		C				

	S	D	Y	B%
Matematik-1	0	0	0	0
RASYONEL SAYILAR	1	0	0	0
Rasyonel Sayılar	1	0	0	0
Üslü İfadeler	1	0	0	0
Kökü İfadeler	1	0	0	0
Mutlak Değerli Denklemler	1	0	0	0
Aralık Kavramı ve Basit Eşitsizlikler	1	0	0	0
Tek ve Çift Sayılar	1	0	0	0
Çok Bilinmeyenli Denklemler	1	0	0	0
Asal Sayılar ve Aralarında Asal Sayılar	1	0	0	0
Küme Kavramı ve Kümelere İşlemler	1	0	0	0
Önemeler ve Bileşik Önemeler	1	0	0	0
Fonksiyon Grafikleri	1	0	0	0
Faktöriyel Kavramı	1	1	0	100
Bölünebilme Kuralları	1	0	0	0
Dört İşlem Yeteneği	1	0	0	0
VERİ	1	0	0	0
Sayı Problemleri	3	0	0	0
Kesir Problemleri	2	0	0	0
Yüzde, Kar-Zarar Problemleri	2	0	0	0
Hareket Problemleri	1	0	0	0

	Soru	Doğru	Yanlış	Boş	Net	Başarı
Tarih-1	5	0	5	0	-1,25	% 0
Coğrafya-1	5	2	3	0	1,25	% 25
Felsefe	5	3	2	0	2,50	% 50
Din Kült. ve Ahl. Bil.	5	2	2	1	1,50	% 30
Felsefe (Seçmeli)	5	0	0	5	0,00	% 0
TYT Sosyal	20	7	12	1	4,00	% 20
Cevap Anahtarı	A	ADBCEADADCBACCADACBDAEBEE				
Cevaplarınız		caebaceDbAeACCe ACae				

	S	D	Y	B%
Tarih-1	0	0	0	0
İlk ve Orta Çağlarda İÇ Asya'daki Türk siyasi teşekküllerinin güç ve yönetim yapısını açıklar.	1	0	1	0
Türklerin Anadolu'ya yerleşmeye başlaması ile Türkiye Selçuklu Devleti'nin yıkılışı arasındaki süreçte meydana gelen 1	1	0	1	0
Tanzimat Fermanı, Islahat Fermanı ve Kanun-ı Esasi'nin içeriklerini küresel ve yerel siyasi şartlar bağlamında değerlendirir	1	0	1	0
Siyasi alanda meydana gelen gelişmeleri kavrar.	1	0	1	0
Düzenli ordunun kurulmasından Mudanya Ateşkes Antlaşması'na kadar meydana gelen gelişmeleri Türkiye'nin bağımsız	1	0	1	0
Coğrafya-1	0	0	0	0
Türkiye'de İklim	1	0	1	0
Dış Kuvvetler	1	0	1	0
Dünyada Nüfusun Dağılışı	1	1	0	100
Bölge ve Bölge Türleri	1	0	1	0
Afetlerin Genel Özellikleri	1	1	0	100
Felsefe	0	0	0	0
Düşünme ve akıl yürütmeye ilişkin kavramları açıklar.	1	0	1	0
Bilim felsefesinin konusunu ve problemlerini açıklar.	1	1	0	100
Örnek felsefi metinlerinden hareketle 18. yüzyıl -19. yüzyıl filozoflarının felsefi görüşlerini analiz eder.	1	1	0	100
Felsefenin anlamını açıklar.	1	1	0	100
Sanat felsefesinin konusunu ve problemlerini açıklar.	1	0	1	0
Din Kült. ve Ahl. Bil.	0	0	0	0
Din ve İslam	1	0	0	0
İslam ve İbadet	1	1	0	100
Din ve Hayat	1	1	0	100

	Soru	Doğru	Yanlış	Boş	Net	Başarı
Fizik	7	2	5	0	0,75	% 11
Kimya	7	2	5	0	0,75	% 11
Biyoloji	6	2	4	0	1,00	% 17
TYT Fen	20	6	14	0	2,50	% 13
Cevap Anahtarı	A	CCDECEDEBEDECCADEBCEAE				
Cevaplarınız		baDcebEdaecCeAbaBdAc				

	S	D	Y	B%
Fizik	0	0	0	0
Fiziksel Niceliklerin Sınıflandırılması	1	0	1	0
Adezyon, Kohezyon, Yüzey Gerilimi ve Kılcalılık	1	0	1	0
Elektrik Devreleri	1	1	0	100
İvme	1	0	1	0
Işık Şiddeti, Işık Akısı ve Aydınlanma	1	0	1	0
Dalgalarla İlgili Temel Kavramlar	1	0	1	0
Katı, Sıvı, Gaz Basıncı	1	1	0	100
Kimya	0	0	0	0
Kimya Disiplinleri ve Kimyacıların Çalışma Alanları	1	0	1	0
Atomun Yapısı	1	0	1	0
Güçlü Etkileşimler / İyonik Bağ	1	0	1	0
Güçlü Etkileşimler / Kovalent Bağ	1	0	1	0
Hâl Değişimi	1	0	1	0
Kimyasal Hesaplamalar / Miktar İçeren Problemler	1	1	0	100
Kimyasal Hesaplamalar / Sınırlayıcı Bileşen Hesaplamaları	1	1	0	100
Ayırma ve Safaştırma Teknikleri	1	0	1	0
Asit ve Bazların Metallerle Tepkimeleri	1	1	0	100
Biyoloji	0	0	0	0
Lipitler	1	0	1	0
Plastit	1	0	1	0
Hayvanlar	1	1	0	100
Mitoz	1	0	1	0
Cinsiyete Bağlı Kalıtım	1	1	0	100
Güncel Çevre Sorunları	1	0	1	0

BİLGİ SARMAL TG TYT 1

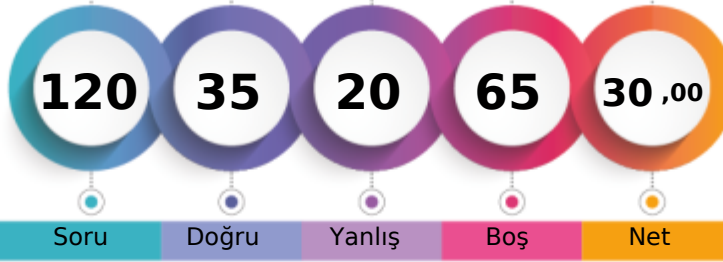

230,160 % 66,56

MANİSA / YUNUSEMRE
ÖZEL MANİSA KEP KİŞİSEL GELİŞİM KURSU12 - 12187
AHMET PERK

1. Öğrenci

Sizin yeriniz
(235233.)

Sonuncu Öğrenci

Soru Doğru Yanlış Boş Net

Şube Kurum İlçe İl Genel

Öğrenci Sıra No 123 393 1386 5250 235233 % 66,56

Sınava Katılan Öğrenci Sayısı 145 482 1675 7316 353399

	Soru	Doğru	Yanlış	Boş	Net	Başarı
TYT Türkçe	40	21	8	11	19,00	% 48
Cevap Anahtarı	A ABEECDDBADDABACCCDEACBEDCEBCCDBAEABCAAB					
Cevaplarınız	ABEECEc D CDEedBEDbaECdbaAE CAAB					

	S	D	Y	B%
Türkçe	0	0	0	0
Metne Sözcük Yerleştirme	1	1	0	100
Sözcükte Anlam	3	3	0	100
Cümleyi Yorumlama ve Açıklama	2	1	1	50
Parçadaki Cümlelerin İçerik ve Özellikleri	1	1	0	100
Eklere ve Ek Çeşitleri	1	0	0	0
Ad Söylü Sözcükler - Karma	1	0	0	0
Ses Bilgisi - Karma	1	0	0	0
Noktalamaya İşaretleri - Karma	2	1	0	50
Bitişik ve Ayrı Yazılan Kelimeler	1	0	0	0
Yazım Kuralları - Karma	1	0	0	0
Cümlelerin Öğeleri - Karma	1	0	0	0
Paragrafta Ana Düşünce (Ana Fikir)	11	7	2	64
Paragrafa Özgü Soru Kökü	8	3	3	38
Paragrafta Anlatım Akışını Bozan Cümle	1	1	0	100
Paragrafa Cümle Yerleştirme	2	1	1	50
ANLATIM TEKNİKLERİ VE DÜŞÜNCEYİ GELİŞTİRME YOLLARI	1	1	0	100
Paragrafta Boş Bırakılan Yerleri Tamamlama	4	2	2	50
Paragrafta Yardımcı Düşünceler	2	1	1	50
Cümlelerden Paragraf Oluşturma	1	0	1	0
Paragrafın Karşılık Olduğu Soruyu Belirleme	1	1	0	100
Bir Paragrafa Bağlı Çoklu Sorular	6	4	0	67
Paragrafın Konusu	1	0	0	0

	Soru	Doğru	Yanlış	Boş	Net	Başarı
Matematik-1	30	7	2	21	6,50	% 22
Geometri	10	0	2	8	-0,50	% 0
TYT Matematik	40	7	4	29	6,00	% 15
Cevap Anahtarı	A BDBBEDBDCDBDCAAABCCDABBACBACBEBBEBCEAEAB					
Cevaplarınız	cDaBE B D B A ac					

	S	D	Y	B%
Matematik-1	0	0	0	0
RASYONEL SAYILAR	1	0	1	0
Rasyonel Sayılar	1	1	0	100
Üslü İfadeler	1	0	1	0
Kökü İfadeler	1	1	0	100
Mutlak Değerli Denklemler	1	1	0	100
Aralık Kavramı ve Basit Eşitsizlikler	1	0	0	0
Tek ve Çift Sayılar	1	1	0	100
Çok Bilinmeyenli Denklemler	1	0	0	0
Asal Sayılar ve Aralarında Asal Sayılar	1	0	0	0
Küme Kavramı ve Kümelere İşlemler	1	0	0	0
Önemeler ve Bileşik Önemeler	1	0	0	0
Fonksiyon Grafikleri	1	0	0	0
Faktöriyel Kavramı	1	0	0	0
Bölünebilme Kuralları	1	1	0	100
Dört İşlem Yeteneği	1	0	0	0
VERİ	1	0	0	0
Sayı Problemleri	3	0	0	0
Kesir Problemleri	2	0	0	0
Yüzde, Kar-Zarar Problemleri	2	0	0	0
Hareket Problemleri	1	0	0	0

	Soru	Doğru	Yanlış	Boş	Net	Başarı
Tarih-1	5	2	2	1	1,50	% 30
Coğrafya-1	5	3	1	1	2,75	% 55
Felsefe	5	0	0	5	0,00	% 0
Din Kült. ve Ahl. Bil.	5	0	0	5	0,00	% 0
Felsefe (Seçmeli)	5	0	0	5	0,00	% 0
TYT Sosyal	20	5	3	12	4,25	% 21
Cevap Anahtarı	A ADBCEDADCBACCADACBDAEBEE					
Cevaplarınız	Aa eEDeDC					

	S	D	Y	B%
Tarih-1	0	0	0	0
İlk ve Orta Çağlarda İÇ Asya'daki Türk siyasi teşekküllerinin güç ve yönetim yapısını açıklar.	1	1	0	100
Türklerin Anadolu'ya yerleşmeye başlaması ile Türkiye Selçuklu Devleti'nin yıkılışı arasındaki süreçte meydana gelen 1	1	0	1	0
Tanzimat Fermanı, Islahat Fermanı ve Kanun-ı Esasi'nin içeriklerini küresel ve yerel siyasi şartlar bağlamında değerlendirir	1	0	0	0
Siyasi alanda meydana gelen gelişmeleri kavrar.	1	0	1	0
Düzenli ordunun kurulmasından Mudanya Ateşkes Antlaşması'na kadar meydana gelen gelişmeleri Türkiye'nin bağımsız	1	1	0	100
Coğrafya-1	0	0	0	0
Türkiye'de İklim	1	1	0	100
Dış Kuvvetler	1	0	1	0
Dünyada Nüfusun Dağılışı	1	1	0	100
Bölge ve Bölge Türleri	1	1	0	100
Afetlerin Genel Özellikleri	1	0	0	0
Felsefe	0	0	0	0
Düşünme ve akıl yürütmeye ilişkin kavramları açıklar.	1	0	0	0
Bilim felsefesinin konusunu ve problemlerini açıklar.	1	0	0	0
Örnek felsefi metinlerinden hareketle 18. yüzyıl -19. yüzyıl filozoflarının felsefi görüşlerini analiz eder.	1	0	0	0
Felsefenin anlamını açıklar.	1	0	0	0
Sanat felsefesinin konusunu ve problemlerini açıklar.	1	0	0	0
Din Kült. ve Ahl. Bil.	0	0	0	0
Din ve İslam	1	0	0	0
İslam ve İbadet	1	0	0	0
Din ve Hayat	1	0	0	0

	Soru	Doğru	Yanlış	Boş	Net	Başarı
Fizik	7	0	4	3	-1,00	% 0
Kimya	7	0	0	7	0,00	% 0
Biyoloji	6	2	1	3	1,75	% 29
TYT Fen	20	2	5	13	0,75	% 4
Cevap Anahtarı	A CCDECEDEBEDECCADEBCEAE					
Cevaplarınız	e ac c DE c					

	S	D	Y	B%
Fizik	0	0	0	0
Fiziksel Niceliklerin Sınıflandırılması	1	0	1	0
Adezyon, Kohezyon, Yüzey Gerilimi ve Kılcalılık	1	0	0	0
Elektrik Devreleri	1	0	1	0
İvme	1	0	1	0
Işık Şiddeti, Işık Akısı ve Aydınlanma	1	0	0	0
Dalgalarla İlgili Temel Kavramlar	1	0	1	0
Katı, Sıvı, Gaz Basıncı	1	0	0	0
Kimya	0	0	0	0
Kimya Disiplinleri ve Kimyacıların Çalışma Alanları	1	0	0	0
Atomun Yapısı	1	0	0	0
Güçlü Etkileşimler / İyonik Bağ	1	0	0	0
Güçlü Etkileşimler / Kovalent Bağ	1	0	0	0
Hâl Değişimi	1	0	0	0
Kimyasal Hesaplamalar / Miktar İçeren Problemler	1	0	0	0
Kimyasal Hesaplamalar / Sınırlayıcı Bileşen Hesaplamaları	1	0	0	0
Ayırma ve Safaştırma Teknikleri	1	0	0	0
Asit ve Bazların Metallerle Tepkimeleri	1	0	0	0
Biyoloji	0	0	0	0
Lipitler	1	1	0	100
Plastit	1	1	0	100
Hayvanlar	1	0	0	0
Mitoz	1	0	0	0
Cinsiyete Bağlı Kalıtım	1	0	0	0
Güncel Çevre Sorunları	1	0	1	0

BİLGİ SARMAL TG TYT 1

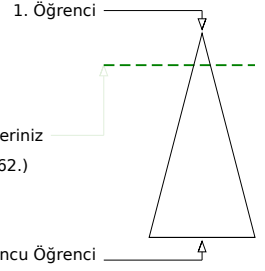
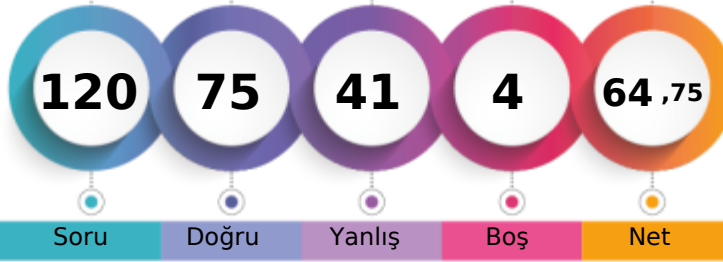

334,008 % 15,07

MANİSA / YUNUSEMRE
ÖZEL MANİSA KEP KİŞİSEL GELİŞİM KURSU12 - 12225
ALPER ÖZDEMİR

Soru Doğru Yanlış Boş Net

Şube Kurum İlçe İl Genel

Öğrenci Sıra No 42 140 559 1262 53262 % 15,07

Sınava Katılan Öğrenci Sayısı 145 482 1675 7316 353399

		Soru	Doğru	Yanlış	Boş	Net	Başarı	
TYT Türkçe		40	30	9	1	27,75	% 69	
Cevap Anahtarı	B	EECDCCBBADABACCCCEACBEDCECCDBAEABCAABAD						
Cevaplarınız		EECeCBADccAaCCCEACBEDdBbCCDdAEAdCAAB e						

	S	D	Y	B%
Türkçe	0	0	0	0
Metne Sözcük Yerleştirme	1	1	0	100
Sözcükte Anlam	3	3	0	100
Cümleyi Yorumlama ve Açıklama	2	1	1	50
Parçadaki Cümlelerin İçerik ve Özellikleri	1	1	0	100
Eklere ve Ek Çeşitleri	1	1	0	100
Ad Söylü Sözcükler - Karma	1	0	0	0
Ses Bilgisi - Karma	1	0	1	0
Noktalamaya İşaretleri - Karma	2	1	1	50
Bitişik ve Ayrı Yazılan Kelimeler	1	0	1	0
Yazım Kuralları - Karma	1	1	0	100
Cümlelerin Öğeleri - Karma	1	0	1	0
Paragrafta Ana Düşünce (Ana Fikir)	11	9	2	82
Paragrafa Özgü Soru Kökü	8	5	3	63
Paragrafta Anlatım Akışını Bozan Cümle	1	1	0	100
Paragrafa Cümle Yerleştirme	2	2	0	100
ANLATIM TEKNİKLERİ VE DÜŞÜNCEYİ GELİŞTİRME YOLLARI	1	1	0	100
Paragrafta Boş Bırakılan Yerleri Tamamlama	4	4	0	100
Paragrafta Yardımcı Düşüncüler	2	2	0	100
Cümlelerden Paragraf Oluşturma	1	0	1	0
Paragrafın Karşılık Olduğu Soruyu Belirleme	1	1	0	100
Bir Paragrafa Bağlı Çoklu Sorular	6	5	1	83
Paragrafın Konusu	1	1	0	100

		Soru	Doğru	Yanlış	Boş	Net	Başarı	
Matematik-1		30	23	6	1	21,50	% 72	
Geometri		10	5	5	0	3,75	% 38	
TYT Matematik		40	28	11	1	25,25	% 63	
Cevap Anahtarı	B	BBEBDDDBBCDAAABCCDABBACACCCBBEACAEABEB						
Cevaplarınız		BBaDdDBbBCDAAeBCCDABBcCbCcc cBabAeDbBaB						

	S	D	Y	B%
Matematik-1	0	0	0	0
RASYONEL SAYILAR	1	1	0	100
Rasyonel Sayılar	1	1	0	100
Üslü İfadeler	1	1	0	100
Köklü İfadeler	1	1	0	100
Mutlak Değerli Denklemler	1	0	1	0
Aralık Kavramı ve Basit Eşitsizlikler	1	1	0	100
Tek ve Çift Sayılar	1	0	1	0
Çok Bilinmeyenli Denklemler	1	1	0	100
Asal Sayılar ve Aralarında Asal Sayılar	1	1	0	100
Küme Kavramı ve Kümelere İşlemler	1	0	0	0
Önemeler ve Bileşik Önemeler	1	0	1	0
Fonksiyon Grafikleri	1	1	0	100
Faktöriyel Kavramı	1	1	0	100
Bölünebilirlik Kuralları	1	1	0	100
Dört İşlem Yeteneği	1	1	0	100
VERİ	1	1	0	100
Sayı Problemleri	3	2	1	67
Kesir Problemleri	2	2	0	100
Yüzde, Kar-Zarar Problemleri	2	2	0	100
Hareket Problemleri	1	1	0	100

		Soru	Doğru	Yanlış	Boş	Net	Başarı	
Tarih-1		5	2	3	0	1,25	% 25	
Coğrafya-1		5	2	3	0	1,25	% 25	
Felsefe		5	3	2	0	2,50	% 50	
Din Kült. ve Ahl. Bil.		5	5	0	0	5,00	% 100	
Felsefe (Seçmeli)		5	0	0	5	0,00	% 0	
TYT Sosyal		20	12	8	0	10,00	% 50	
Cevap Anahtarı	B	BCEADDCADACCAABCBDADBEDEEA						
Cevaplarınız		cbEcDedAdDeeCaDgBCBDAD						

	S	D	Y	B%
Tarih-1	0	0	0	0
İlk ve Orta Çağlarda İç Asya'daki Türk siyasi teşekküllerinin güç ve yönetim yapısını açıklar.	1	0	1	0
Türklerin Anadolu'ya yerleşmeye başlaması ile Türkiye Selçuklu Devleti'nin yıkılışı arasındaki süreçte meydana gelen 1	1	1	0	100
Tanzimat Fermanı, Islahat Fermanı ve Kanun-ı Esasi'nin içeriklerini küresel ve yerel siyasi şartlar bağlamında değerlendirir	1	0	1	0
Siyasi alanda meydana gelen gelişmeleri kavrar.	1	0	1	0
Düzenli ordunun kurulmasından Mudanya Ateşkes Antlaşması'na kadar meydana gelen gelişmeleri Türkiye'nin bağımsızlığına kadar	1	1	0	100
Coğrafya-1	0	0	0	0
Türkiye'de İklim	1	1	0	100
Dış Kuvvetler	1	0	1	0
Dünyada Nüfusun Dağılışı	1	0	1	0
Bölge ve Bölge Türleri	1	0	1	0
Afetlerin Genel Özellikleri	1	1	0	100
Felsefe	0	0	0	0
Düşünme ve akıl yürütmeye ilişkin kavramları açıklar.	1	1	0	100
Bilim felsefesinin konusunu ve problemlerini açıklar.	1	0	1	0
Örnek felsefi metinlerinden hareketle 18. yüzyıl -19. yüzyıl filozoflarının felsefi görüşlerini analiz eder.	1	0	1	0
Felsefenin anlamını açıklar.	1	1	0	100
Sanat felsefesinin konusunu ve problemlerini açıklar.	1	1	0	100
Din Kült. ve Ahl. Bil.	0	0	0	0
Din ve İslam	1	1	0	100
İslam ve İbadet	1	1	0	100
Din ve Hayat	1	1	0	100

		Soru	Doğru	Yanlış	Boş	Net	Başarı	
Fizik		7	1	6	0	-0,50	% 0	
Kimya		7	2	4	1	1,00	% 14	
Biyoloji		6	2	3	1	1,25	% 21	
TYT Fen		20	5	13	2	1,75	% 9	
Cevap Anahtarı	B	DECDECCDECCABEBCEAEED						
Cevaplarınız		aEbeabbce eAdbceAdE						

	S	D	Y	B%
Fizik	0	0	0	0
Fiziksel Niceliklerin Sınıflandırılması	1	0	1	0
Adezyon, Kohezyon, Yüzey Gerilimi ve Kılcallık	1	0	1	0
Elektrik Devreleri	1	0	1	0
İvme	1	1	0	100
Işık Şiddeti, Işık Akısı ve Aydınlanma	1	0	1	0
Dalgalarla İlgili Temel Kavramlar	1	0	1	0
Katı, Sıvı, Gaz Basıncı	1	0	1	0
Kimya	0	0	0	0
Kimya Disiplinleri ve Kimyacıların Çalışma Alanları	1	0	1	0
Atomun Yapısı	1	0	1	0
Güçlü Etkileşimler / İyonik Bağ	1	0	1	0
Güçlü Etkileşimler / Kovalent Bağ	1	0	1	0
Hâl Değişimi	1	1	0	100
Kimyasal Hesaplamalar / Miktar İçeren Problemler	1	0	0	0
Kimyasal Hesaplamalar / Sınırlayıcı Bileşen Hesaplamaları	1	0	0	0
Ayırma ve Safaştırma Teknikleri	1	0	1	0
Asit ve Bazların Metallerle Tepkimeleri	1	0	1	0
Biyoloji	0	0	0	0
Lipitler	1	0	0	0
Plastit	1	1	0	100
Hayvanlar	1	0	1	0
Mitoz	1	0	1	0
Cinsiyete Bağlı Kalıtım	1	1	0	100
Güncel Çevre Sorunları	1	0	1	0

BİLGİ SARMAL TG TYT 1

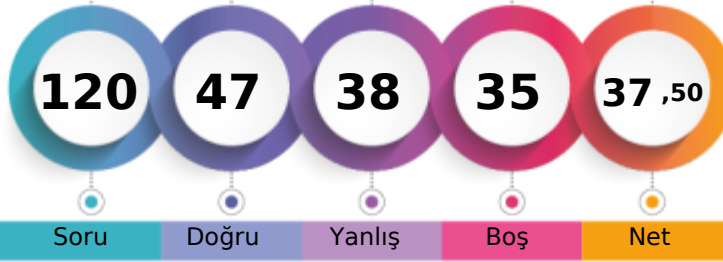

252,748 % 51,43

MANİSA / YUNUSEMRE
ÖZEL MANİSA KEP KİŞİSEL GELİŞİM KURSU12 - 12409
ARAS YÜCE

1. Öğrenci

Sizin yeriniz
(181754.)

Sonuncu Öğrenci

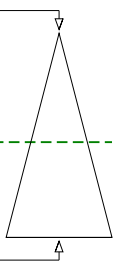

Soru Doğru Yanlış Boş Net

Şube Kurum İlçe İl Genel

Öğrenci Sıra No 105 343 1190 4081 181754 % 51,43

Sınava Katılan Öğrenci Sayısı 145 482 1675 7316 353399

		Soru	Doğru	Yanlış	Boş	Net	Başarı
TYT Türkçe		40	23	15	2	19,25	% 48
Cevap Anahtarı	A	ABEECDDBADDABACCCDEACBEDCEBCCDBAEABCAAB					
Cevaplarınız		ABEECeCd aceACCCbDEACBEDbebCdDdAdcdCAAe					

	S	D	Y	B%
Türkçe	0	0	0	0
Metne Sözcük Yerleştirme	1	1	0	100
Sözcükte Anlam	3	3	0	100
Cümleyi Yorumlama ve Açıklama	2	1	1	50
Parçadaki Cümlelerin İçerik ve Özellikleri	1	1	0	100
Eklere ve Ek Çeşitleri	1	0	1	0
Ad Söylü Sözcükler - Karma	1	0	0	0
Ses Bilgisi - Karma	1	0	0	0
Noktalama İşaretleri - Karma	2	0	2	0
Bitişik ve Ayrı Yazılan Kelimeler	1	0	1	0
Yazım Kuralları - Karma	1	1	0	100
Cümlelerin Öğeleri - Karma	1	1	0	100
Paragrafta Ana Düşünce (Ana Fikir)	11	6	5	55
Paragrafa Özgü Soru Kökü	8	4	4	50
Paragrafta Anlatım Akışını Bozan Cümle	1	0	1	0
Paragrafa Cümle Yerleştirme	2	1	1	50
ANLATIM TEKNİKLERİ VE DÜŞÜNCEYİ GELİŞTİRME YOLLARI	1	1	0	100
Paragrafta Boş Bırakılan Yerleri Tamamlama	4	4	0	100
Paragrafta Yardımcı Düşünceler	2	2	0	100
Cümlelerden Paragraf Oluşturma	1	0	1	0
Paragrafın Karşılık Olduğu Soruyu Belirleme	1	1	0	100
Bir Paragrafa Bağlı Çoklu Sorular	6	3	3	50
Paragrafın Konusu	1	0	1	0

		Soru	Doğru	Yanlış	Boş	Net	Başarı
Matematik-1		30	11	7	12	9,25	% 31
Geometri		10	0	0	10	0,00	% 0
TYT Matematik		40	11	7	22	9,25	% 23
Cevap Anahtarı	A	BDBBEDBDCDDBCDAAABCCDABBACBACBEBBCEAEAB					
Cevaplarınız		BccBdbdDecDBCDAAA C					

	S	D	Y	B%
Matematik-1	0	0	0	0
RASYONEL SAYILAR	1	1	0	100
Rasyonel Sayılar	1	0	1	0
Üslü İfadeler	1	0	1	0
Kökü İfadeler	1	1	0	100
Mutlak Değerli Denklemler	1	0	1	0
Aralık Kavramı ve Basit Eşitsizlikler	1	0	1	0
Tek ve Çift Sayılar	1	0	1	0
Çok Bilinmeyenli Denklemler	1	1	0	100
Asal Sayılar ve Aralarında Asal Sayılar	1	0	1	0
Küme Kavramı ve Kümelere İşlemler	1	0	1	0
Önemeler ve Bileşik Önemeler	1	1	0	100
Fonksiyon Grafikleri	1	1	0	100
Faktöriyel Kavramı	1	1	0	100
Bölünebilme Kuralları	1	1	0	100
Dört İşlem Yeteneği	1	1	0	100
VERİ	1	1	0	100
Sayı Problemleri	3	1	0	33
Kesir Problemleri	2	0	0	0
Yüzde, Kar-Zarar Problemleri	2	1	0	50
Hareket Problemleri	1	0	0	0

		Soru	Doğru	Yanlış	Boş	Net	Başarı
Tarih-1		5	4	1	0	3,75	% 75
Coğrafya-1		5	1	4	0	0,00	% 0
Felsefe		5	2	2	1	1,50	% 30
Din Kült. ve Ahl. Bil.		5	4	1	0	3,75	% 75
Felsefe (Seçmeli)		5	0	0	5	0,00	% 0
TYT Sosyal		20	11	8	1	9,00	% 45
Cevap Anahtarı	A	ADBCEADACBACCADACBDAEBEE					
Cevaplarınız		cDBCEacadb dADbCBD					

	S	D	Y	B%
Tarih-1	0	0	0	0
İlk ve Orta Çağlarda İÇ Asya'daki Türk siyasi teşekküllerinin güç ve yönetim yapısını açıklar.	1	0	1	0
Türklerin Anadolu'ya yerleşmeye başlaması ile Türkiye Selçuklu Devleti'nin yıkılışı arasındaki süreçte meydana gelen 1	1	1	0	100
Tanzimat Fermanı, Islahat Fermanı ve Kanun-ı Esasi'nin içeriklerini küresel ve yerel siyasi şartlar bağlamında değerlendirir	1	1	0	100
Siyasi alanda meydana gelen gelişmeleri kavrar.	1	1	0	100
Düzenli ordunun kurulmasından Mudanya Ateşkes Antlaşması'na kadar meydana gelen gelişmeleri Türkiye'nin bağımsızlığına	1	1	0	100
Coğrafya-1	0	0	0	0
Türkiye'de İklim	1	0	1	0
Dış Kuvvetler	1	0	1	0
Dünyada Nüfusun Dağılışı	1	0	1	0
Bölge ve Bölge Türleri	1	0	1	0
Afetlerin Genel Özellikleri	1	1	0	100
Felsefe	0	0	0	0
Düşünme ve akıl yürütmeye ilişkin kavramları açıklar.	1	1	0	100
Bilim felsefesinin konusunu ve problemlerini açıklar.	1	0	1	0
Örnek felsefi metinlerinden hareketle 18. yüzyıl -19. yüzyıl filozoflarının felsefi görüşlerini analiz eder.	1	0	0	0
Felsefenin anlamını açıklar.	1	0	1	0
Sanat felsefesinin konusunu ve problemlerini açıklar.	1	1	0	100
Din Kült. ve Ahl. Bil.	0	0	0	0
Din ve İslam	1	1	0	100
İslam ve İbadet	1	0	1	0
Din ve Hayat	1	1	0	100

		Soru	Doğru	Yanlış	Boş	Net	Başarı
Fizik		7	0	4	3	-1,00	% 0
Kimya		7	1	2	4	0,50	% 7
Biyoloji		6	1	2	3	0,50	% 8
TYT Fen		20	2	8	10	0,00	% 0
Cevap Anahtarı	A	CCDECEBEBECCADEBCEAE					
Cevaplarınız		a b d c dE b Bb b					

	S	D	Y	B%
Fizik	0	0	0	0
Fiziksel Niceliklerin Sınıflandırılması	1	0	1	0
Adezyon, Kohezyon, Yüzey Gerilimi ve Kılcalılık	1	0	0	0
Elektrik Devreleri	1	0	1	0
İvme	1	0	1	0
Işık Şiddeti, Işık Akısı ve Aydınlanma	1	0	0	0
Dalgalarla İlgili Temel Kavramlar	1	0	1	0
Katı, Sıvı, Gaz Basıncı	1	0	0	0
Kimya	0	0	0	0
Kimya Disiplinleri ve Kimyacıların Çalışma Alanları	1	0	1	0
Atomun Yapısı	1	1	0	100
Güçlü Etkileşimler / İyonik Bağ	1	0	0	0
Güçlü Etkileşimler / Kovalent Bağ	1	0	0	0
Hâl Değişimi	1	0	0	0
Kimyasal Hesaplamalar / Miktar İçeren Problemler	1	0	0	0
Kimyasal Hesaplamalar / Sınırlayıcı Bileşen Hesaplamaları	1	0	0	0
Ayırma ve Safaştırma Teknikleri	1	0	1	0
Asit ve Bazların Metallerle Tepkimeleri	1	0	0	0
Biyoloji	0	0	0	0
Lipitler	1	0	0	0
Plastit	1	0	0	0
Hayvanlar	1	1	0	100
Mitoz	1	0	1	0
Cinsiyete Bağlı Kalıtım	1	0	0	0
Güncel Çevre Sorunları	1	0	1	0

BİLGİ SARMAL TG TYT 1

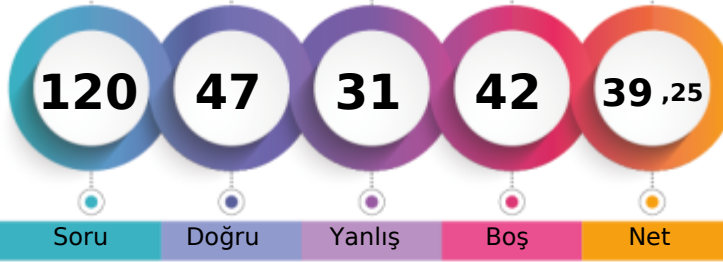

257,530 % 48,41

MANİSA / YUNUSEMRE
ÖZEL MANİSA KEP KİŞİSEL GELİŞİM KURSU12 - 12363
ARDA EFE ARIKAN

1. Öğrenci

Sizin yeriniz
(171073.)

Sonuncu Öğrenci

Soru Doğru Yanlış Boş Net

Şube Kurum İlçe İl Genel

Öğrenci Sıra No 99 331 1149 3856 171073 % 48,41

Sınava Katılan Öğrenci Sayısı 145 482 1675 7316 353399

		Soru	Doğru	Yanlış	Boş	Net	Başarı
TYT Türkçe		40	26	10	4	23,50	% 59
Cevap Anahtarı	A	ABEECDDBADDABACCCDEACBEDCEBCCDBAEABCAAB					
Cevaplarınız		ABaECeC aecA CCCEaEaEDCBECaDBaDABCAAB					

	S	D	Y	B%
Türkçe	0	0	0	0
Metne Sözcük Yerleştirme	1	1	0	100
Sözcükte Anlam	3	2	1	67
Cümleyi Yorumlama ve Açıklama	2	1	1	50
Parçadaki Cümlelerin İçerik ve Özellikleri	1	1	0	100
Eklere ve Ek Çeşitleri	1	0	0	0
Ad Söylü Sözcükler - Karma	1	0	0	0
Ses Bilgisi - Karma	1	0	0	0
Noktalama İşaretleri - Karma	2	0	2	0
Bitişik ve Ayrı Yazılan Kelimeler	1	0	1	0
Yazım Kuralları - Karma	1	1	0	100
Cümlelerin Öğeleri - Karma	1	0	0	0
Paragrafta Ana Düşünce (Ana Fikir)	11	10	1	91
Paragrafa Özgü Soru Kökü	8	7	1	88
Paragrafta Anlatım Akışını Bozan Cümle	1	1	0	100
Paragrafa Cümle Yerleştirme	2	0	2	0
ANLATIM TEKNİKLERİ VE DÜŞÜNCEYİ GELİŞTİRME YOLLARI	1	1	0	100
Paragrafta Boş Bırakılan Yerleri Tamamlama	4	2	2	50
Paragrafta Yardımcı Düşünceler	2	2	0	100
Cümlelerden Paragraf Oluşturma	1	1	0	100
Paragrafın Karşılık Olduğu Soruyu Belirleme	1	1	0	100
Bir Paragrafa Bağlı Çoklu Sorular	6	6	0	100
Paragrafın Konusu	1	1	0	100

		Soru	Doğru	Yanlış	Boş	Net	Başarı
Matematik-1		30	4	4	22	3,00	% 10
Geometri		10	0	0	10	0,00	% 0
TYT Matematik		40	4	4	32	3,00	% 8
Cevap Anahtarı	A	BDBBEDBDCDDBCDAAABCCDABBACBACBEBBEBCEAEAB					
Cevaplarınız		ED D dc bc B					

	S	D	Y	B%
Matematik-1	0	0	0	0
RASYONEL SAYILAR	1	0	0	0
Rasyonel Sayılar	1	0	0	0
Üslü İfadeler	1	0	0	0
Kökü İfadeler	1	0	0	0
Mutlak Değerli Denklemler	1	1	0	100
Aralık Kavramı ve Basit Eşitsizlikler	1	1	0	100
Tek ve Çift Sayılar	1	0	0	0
Çok Bilinmeyenli Denklemler	1	0	0	0
Asal Sayılar ve Aralarında Asal Sayılar	1	0	0	0
Küme Kavramı ve Kümelere İşlemler	1	0	0	0
Önemeler ve Bileşik Önemeler	1	1	0	100
Fonksiyon Grafikleri	1	1	0	100
Faktöriyel Kavramı	1	0	1	0
Bölünebilme Kuralları	1	0	1	0
Dört İşlem Yeteneği	1	0	0	0
VERİ	1	0	0	0
Sayı Problemleri	3	0	0	0
Kesir Problemleri	2	0	0	0
Yüzde, Kar-Zarar Problemleri	2	0	2	0
Hareket Problemleri	1	0	0	0

		Soru	Doğru	Yanlış	Boş	Net	Başarı
Tarih-1		5	4	1	0	3,75	% 75
Coğrafya-1		5	2	3	0	1,25	% 25
Felsefe		5	2	2	1	1,50	% 30
Din Kült. ve Ahl. Bil.		5	5	0	0	5,00	% 100
Felsefe (Seçmeli)		5	0	0	5	0,00	% 0
TYT Sosyal		20	13	6	1	11,50	% 58
Cevap Anahtarı	A	ADBCEDADCBACCADACBDABEEBEE					
Cevaplarınız		ADBBEdeedAdA CdDacBD					

	S	D	Y	B%
Tarih-1	0	0	0	0
İlk ve Orta Çağlarda İÇ Asya'daki Türk siyasi teşekküllerinin güç ve yönetim yapısını açıklar.	1	1	0	100
Türklerin Anadolu'ya yerleşmeye başlaması ile Türkiye Selçuklu Devleti'nin yıkılışı arasındaki süreçte meydana gelen 1	1	1	0	100
Tanzimat Fermanı, Islahat Fermanı ve Kanun-ı Esasi'nin içeriklerini küresel ve yerel siyasi şartlar bağlamında değerlendirir	1	1	0	100
Siyasi alanda meydana gelen gelişmeleri kavrar.	1	0	1	0
Düzenli ordunun kurulmasından Mudanya Ateşkes Antlaşması'na kadar meydana gelen gelişmeleri Türkiye'nin bağımsızlığına	1	1	0	100
Coğrafya-1	0	0	0	0
Türkiye'de İklim	1	1	0	100
Dış Kuvvetler	1	0	1	0
Dünyada Nüfusun Dağılışı	1	0	1	0
Bölge ve Bölge Türleri	1	0	1	0
Afetlerin Genel Özellikleri	1	1	0	100
Felsefe	0	0	0	0
Düşünme ve akıl yürütmeye ilişkin kavramları açıklar.	1	0	1	0
Bilim felsefesinin konusunu ve problemlerini açıklar.	1	1	0	100
Örnek felsefi metinlerinden hareketle 18. yüzyıl -19. yüzyıl filozoflarının felsefi görüşlerini analiz eder.	1	0	0	0
Felsefenin anlamını açıklar.	1	1	0	100
Sanat felsefesinin konusunu ve problemlerini açıklar.	1	0	1	0
Din Kült. ve Ahl. Bil.	0	0	0	0
Din ve İslam	1	1	0	100
İslam ve İbadet	1	1	0	100
Din ve Hayat	1	1	0	100

		Soru	Doğru	Yanlış	Boş	Net	Başarı
Fizik		7	1	6	0	-0,50	% 0
Kimya		7	1	3	3	0,25	% 4
Biyoloji		6	2	2	2	1,50	% 25
TYT Fen		20	4	11	5	1,25	% 6
Cevap Anahtarı	A	CCDECEDEBEDECCADEBCEAE					
Cevaplarınız		ddadaeEd c Cc BeBe					

	S	D	Y	B%
Fizik	0	0	0	0
Fiziksel Niceliklerin Sınıflandırılması	1	0	1	0
Adezyon, Kohезyon, Yüzey Gerilimi ve Kılcallık	1	0	1	0
Elektrik Devreleri	1	0	1	0
İvme	1	0	1	0
Işık Şiddeti, Işık Akısı ve Aydınlanma	1	0	1	0
Dalgalarla İlgili Temel Kavramlar	1	0	1	0
Katı, Sıvı, Gaz Basıncı	1	1	0	100
Kimya	0	0	0	0
Kimya Disiplinleri ve Kimyacıların Çalışma Alanları	1	0	1	0
Atomun Yapısı	1	0	0	0
Güçlü Etkileşimler / İyonik Bağ	1	0	1	0
Güçlü Etkileşimler / Kovalent Bağ	1	0	1	0
Hâl Değişimi	1	0	0	0
Kimyasal Hesaplamalar / Miktar İçeren Problemler	1	0	0	0
Kimyasal Hesaplamalar / Sınırlayıcı Bileşen Hesaplamaları	1	0	0	0
Ayırma ve Safaştırma Teknikleri	1	1	0	100
Asit ve Bazların Metallerle Tepkimeleri	1	0	1	0
Biyoloji	0	0	0	0
Lipitler	1	0	0	0
Plastit	1	0	0	0
Hayvanlar	1	1	0	100
Mitoz	1	0	1	0
Cinsiyete Bağlı Kalıtım	1	0	1	0
Güncel Çevre Sorunları	1	1	0	100

BİLGİ SARMAL TG TYT 1

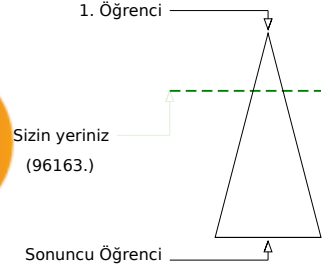
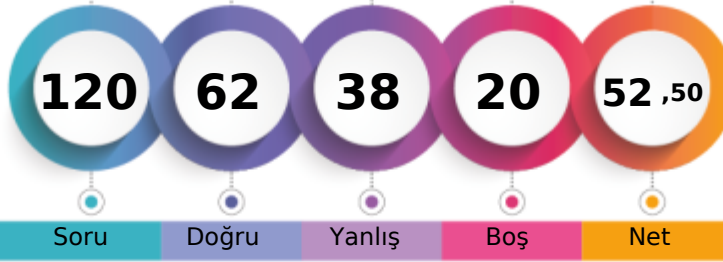

298,250 % 27,21

MANİSA / YUNUSEMRE
ÖZEL MANİSA KEP KİŞİSEL GELİŞİM KURSU12 - 12394
ARDA ERCAN VAROL

Soru Doğru Yanlış Boş Net

Şube Kurum İlçe İl Genel

Öğrenci Sıra No 68 222 824 2206 96163 % 27,21

Sınava Katılan Öğrenci Sayısı 145 482 1675 7316 353399

	Soru	Doğru	Yanlış	Boş	Net	Başarı
TYT Türkçe	40	24	16	0	20,00	% 50
Cevap Anahtarı	A ABEECDDBADDABACCCDEACBEDCECCDBAEABCAAB					
Cevaplarınız	ABEECeCebcDdeACCCbDdAbaEDbBECCdDBAEbdeAcB					

	S	D	Y	B%
Türkçe	0	0	0	0
Metne Sözcük Yerleştirme	1	1	0	100
Sözcükte Anlam	3	3	0	100
Cümleli Yorumlama ve Açıklama	2	1	1	50
Parçadaki Cümlelerin İçerik ve Özellikleri	1	1	0	100
Eklere ve Ek Çeşitleri	1	0	1	0
Ad Söylü Sözcükler - Karma	1	0	1	0
Ses Bilgisi - Karma	1	0	1	0
Noktalamaya İşaretleri - Karma	2	1	1	50
Bitişik ve Ayrı Yazılan Kelimeler	1	0	1	0
Yazım Kuralları - Karma	1	1	0	100
Cümlelerin Öğeleri - Karma	1	1	0	100
Paragrafta Ana Düşünce (Ana Fikir)	11	9	2	82
Paragrafa Özgü Soru Kökü	8	6	2	75
Paragrafta Anlatım Akışını Bozan Cümle	1	0	1	0
Paragrafa Cümle Yerleştirme	2	1	1	50
ANLATIM TEKNİKLERİ VE DÜŞÜNCEYİ GELİŞTİRME YOLLARI	1	0	1	0
Paragrafta Boş Bırakılan Yerleri Tamamlama	4	2	2	50
Paragrafta Yardımcı Düşünceler	2	1	1	50
Cümlelerden Paragraf Oluşturma	1	1	0	100
Paragrafın Karşılık Olduğu Soruyu Belirleme	1	1	0	100
Bir Paragrafa Bağlı Çoklu Sorular	6	2	4	33
Paragrafın Konusu	1	0	1	0

	Soru	Doğru	Yanlış	Boş	Net	Başarı
Matematik-1	30	12	8	10	10,00	% 33
Geometri	10	0	0	10	0,00	% 0
TYT Matematik	40	12	8	20	10,00	% 25
Cevap Anahtarı	A BDBBEDBDCDDBCDAAABCCDABBACBACBEBBEBCEAEAB					
Cevaplarınız	BccBdbdDecDBCDAAdCC					

	S	D	Y	B%
Matematik-1	0	0	0	0
RASYONEL SAYILAR	1	1	0	100
Rasyonel Sayılar	1	0	1	0
Üslü İfadeler	1	0	1	0
Kökü İfadeler	1	1	0	100
Mutlak Değerli Denklemler	1	0	1	0
Aralık Kavramı ve Basit Eşitsizlikler	1	0	1	0
Tek ve Çift Sayılar	1	0	1	0
Çok Bilinmeyenli Denklemler	1	1	0	100
Asal Sayılar ve Aralarında Asal Sayılar	1	0	1	0
Küme Kavramı ve Kümelere İşlemler	1	0	1	0
Önemeler ve Bileşik Önemeler	1	1	0	100
Fonksiyon Grafikleri	1	1	0	100
Faktöriyel Kavramı	1	1	0	100
Bölünebilirlik Kuralları	1	1	0	100
Dört İşlem Yeteneği	1	1	0	100
VERİ	1	1	0	100
Sayı Problemleri	3	2	0	67
Kesir Problemleri	2	0	1	0
Yüzde, Kar-Zarar Problemleri	2	1	0	50
Hareket Problemleri	1	0	0	0

	Soru	Doğru	Yanlış	Boş	Net	Başarı
Tarih-1	5	5	0	0	5,00	% 100
Coğrafya-1	5	2	3	0	1,25	% 25
Felsefe	5	4	1	0	3,75	% 75
Din Kült. ve Ahl. Bil.	5	5	0	0	5,00	% 100
Felsefe (Seçmeli)	5	0	0	5	0,00	% 0
TYT Sosyal	20	16	4	0	15,00	% 75
Cevap Anahtarı	A ADBCEDADCBACCADACBDABEEBEE					
Cevaplarınız	ADBCEacDdAbdCCADACBD					

	S	D	Y	B%
Tarih-1	0	0	0	0
İlk ve Orta Çağlarda İÇ Asya'daki Türk siyasi teşekküllerinin güç ve yönetim yapısını açıklar.	1	1	0	100
Türklerin Anadolu'ya yerleşmeye başlaması ile Türkiye Selçuklu Devleti'nin yıkılışı arasındaki süreçte meydana gelen 1	1	1	0	100
Tanzimat Fermanı, Islahat Fermanı ve Kanun-ı Esasi'nin içeriklerini küresel ve yerel siyasi şartlar bağlamında değerlendirir	1	1	0	100
Siyasi alanda meydana gelen gelişmeleri kavrar.	1	1	0	100
Düzenli ordunun kurulmasından Mudanya Ateşkes Antlaşması'na kadar meydana gelen gelişmeleri Türkiye'nin bağımsız	1	1	0	100
Coğrafya-1	0	0	0	0
Türkiye'de İklim	1	0	1	0
Dış Kuvvetler	1	0	1	0
Dünyada Nüfusun Dağılışı	1	1	0	100
Bölge ve Bölge Türleri	1	0	1	0
Afetlerin Genel Özellikleri	1	1	0	100
Felsefe	0	0	0	0
Düşünme ve akıl yürütmeye ilişkin kavramları açıklar.	1	1	0	100
Bilim felsefesinin konusunu ve problemlerini açıklar.	1	0	1	0
Örnek felsefi metinlerinden hareketle 18. yüzyıl -19. yüzyıl filozoflarının felsefi görüşlerini analiz eder.	1	1	0	100
Felsefenin anlamını açıklar.	1	1	0	100
Sanat felsefesinin konusunu ve problemlerini açıklar.	1	1	0	100
Din Kült. ve Ahl. Bil.	0	0	0	0
Din ve İslam	1	1	0	100
İslam ve İbadet	1	1	0	100
Din ve Hayat	1	1	0	100

	Soru	Doğru	Yanlış	Boş	Net	Başarı
Fizik	7	4	3	0	3,25	% 46
Kimya	7	3	4	0	2,00	% 29
Biyoloji	6	3	3	0	2,25	% 38
TYT Fen	20	10	10	0	7,50	% 38
Cevap Anahtarı	A CCDECEDEBEDECCADEBCEAE					
Cevaplarınız	CCDcaDddcDEaCcebBeAE					

	S	D	Y	B%
Fizik	0	0	0	0
Fiziksel Niceliklerin Sınıflandırılması	1	1	0	100
Adezyon, Kohezyon, Yüzey Gerilimi ve Kılcallık	1	1	0	100
Elektrik Devreleri	1	1	0	100
İvme	1	0	1	0
Işık Şiddeti, Işık Akısı ve Aydınlanma	1	0	1	0
Dalgalarla İlgili Temel Kavramlar	1	1	0	100
Katı, Sıvı, Gaz Basıncı	1	0	1	0
Kimya	0	0	0	0
Kimya Disiplinleri ve Kimyacıların Çalışma Alanları	1	0	1	0
Atomun Yapısı	1	0	1	0
Güçlü Etkileşimler / İyonik Bağ	1	1	0	100
Güçlü Etkileşimler / Kovalent Bağ	1	1	0	100
Hâl Değişimi	1	1	0	100
Kimyasal Hesaplamalar / Miktar İçeren Problemler	1	0	1	0
Kimyasal Hesaplamalar / Sınırlayıcı Bileşen Hesaplamaları	1	0	1	0
Ayırma ve Safaştırma Teknikleri	1	1	0	100
Asit ve Bazların Metallerle Tepkimeleri	1	0	1	0
Biyoloji	0	0	0	0
Lipitler	1	0	1	0
Plastit	1	0	1	0
Hayvanlar	1	1	0	100
Mitoz	1	0	1	0
Cinsiyete Bağlı Kalıtım	1	1	0	100
Güncel Çevre Sorunları	1	1	0	100

BİLGİ SARMAL TG TYT 1



294,350

%

28,82

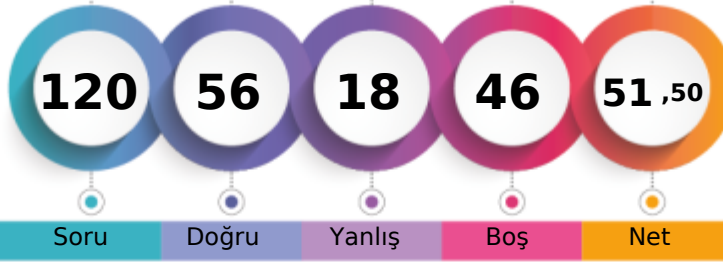
MANİSA / YUNUSEMRE
ÖZEL MANİSA KEP KİŞİSEL GELİŞİM KURSU12 - 12104
ARDA GÜMÜŞTEKİN

1. Öğrenci

Sizin yeriniz
(101866.)

Sonuncu Öğrenci

Soru Doğru Yanlış Boş Net

Şube Kurum İlçe İl Genel

Öğrenci Sıra No 71 230 845 2327 101866 % 28,82

Sınava Katılan Öğrenci Sayısı 145 482 1675 7316 353399

		Soru	Doğru	Yanlış	Boş	Net	Başarı	
TYT Türkçe		40	28	12	0	25,00	% 63	
Cevap Anahtarı	A	ABEECDDBADDBACCCDEACBEDCBCECDBAEABCAAB						
Cevaplarınız		ABEECECBDDcBAaCCDDACBEDCacCbcBdcAeCAAB						

	S	D	Y	B%
Türkçe	0	0	0	0
Metne Sözcük Yerleştirme	1	1	0	100
Sözcükte Anlam	3	3	0	100
Cümleyi Yorumlama ve Açıklama	2	1	1	50
Parçadaki Cümlelerin İçerik ve Özellikleri	1	1	0	100
Ekler ve Ek Çeşitleri	1	1	0	100
Ad Soyul Sözcükler - Karma	1	0	1	0
Ses Bilgisi - Karma	1	1	0	100
Noktalamaya İşaretleri - Karma	2	1	1	50
Bitişik ve Ayrı Yazılan Kelimeler	1	1	0	100
Yazım Kuralları - Karma	1	1	0	100
Cümlelerin Öğeleri - Karma	1	0	1	0
Paragrafta Ana Düşünce (Ana Fikir)	11	8	3	73
Paragrafa Özgü Soru Kökü	8	3	5	38
Paragrafta Anlatım Akışını Bozan Cümle	1	1	0	100
Paragrafa Cümle Yerleştirme	2	1	1	50
ANLATIM TEKNİKLERİ VE DÜŞÜNCEYİ GELİŞTİRME YOLLARI	1	0	1	0
Paragrafta Boş Bırakılan Yerleri Tamamlama	4	4	0	100
Paragrafta Yardımcı Düşünceler	2	1	1	50
Cümlelerden Paragraf Oluşturma	1	1	0	100
Paragrafın Karşılık Olduğu Soruyu Belirleme	1	0	1	0
Bir Paragrafa Bağlı Çoklu Sorular	6	5	1	83
Paragrafın Konusu	1	1	0	100

		Soru	Doğru	Yanlış	Boş	Net	Başarı	
Matematik-1		30	11	1	18	10,75	% 36	
Geometri		10	0	1	9	-0,25	% 0	
TYT Matematik		40	11	2	27	10,50	% 26	
Cevap Anahtarı	A	BDBBEDBDCDDCAAABCCDABBACBACBEBBCEAEAB						
Cevaplarınız		BeBBED DC BCA B a						

	S	D	Y	B%
Matematik-1	0	0	0	0
RASYONEL SAYILAR	1	1	0	100
Rasyonel Sayılar	1	0	1	0
Üslü İfadeler	1	1	0	100
Kökü İfadeler	1	1	0	100
Mutlak Değerli Denklemler	1	1	0	100
Aralık Kavramı ve Basit Eşitsizlikler	1	1	0	100
Tek ve Çift Sayılar	1	0	0	0
Çok Bilinmeyenli Denklemler	1	1	0	100
Asal Sayılar ve Aralarında Asal Sayılar	1	1	0	100
Küme Kavramı ve Kümelere İşlemler	1	0	0	0
Önemeler ve Bileşik Önemeler	1	0	0	0
Fonksiyon Grafikleri	1	0	0	0
Faktöriyel Kavramı	1	0	0	0
Bölünebilme Kuralları	1	0	0	0
Dört İşlem Yeteneği	1	0	0	0
VERİ	1	0	0	0
Sayı Problemleri	3	1	0	33
Kesir Problemleri	2	0	0	0
Yüzde, Kar-Zarar Problemleri	2	0	0	0
Hareket Problemleri	1	0	0	0

		Soru	Doğru	Yanlış	Boş	Net	Başarı	
Tarih-1		5	5	0	0	5,00	% 100	
Coğrafya-1		5	2	2	1	1,50	% 30	
Felsefe		5	3	1	1	2,75	% 55	
Din Kült. ve Ahl. Bil.		5	5	0	0	5,00	% 100	
Felsefe (Seçmeli)		5	0	0	5	0,00	% 0	
TYT Sosyal		20	15	3	2	14,25	% 71	
Cevap Anahtarı	A	ADBCEADACBACCADACBDABEEBEE						
Cevaplarınız		ADBCEc DeAdA CADACBD						

	S	D	Y	B%
Tarih-1	0	0	0	0
İlk ve Orta Çağlarda İç Asya'daki Türk siyasi teşekküllerinin güç ve yönetim yapısını açıklar.	1	1	0	100
Türklerin Anadolu'ya yerleşmeye başlaması ile Türkiye Selçuklu Devleti'nin yıkılışı arasındaki süreçte meydana gelen 1	1	1	0	100
Tanzimat Fermanı, Islahat Fermanı ve Kanun-ı Esasi'nin içeriklerini küresel ve yerel siyasi şartlar bağlamında değerlendirir	1	1	0	100
Siyasi alanda meydana gelen gelişmeleri kavrar.	1	1	0	100
Düzenli ordunun kurulmasından Mudanya Ateşkes Antlaşması'na kadar meydana gelen gelişmeleri Türkiye'nin bağımsızlığına	1	1	0	100
Coğrafya-1	0	0	0	0
Türkiye'de İklim	1	0	1	0
Dış Kuvvetler	1	0	0	0
Dünyada Nüfusun Dağılışı	1	1	0	100
Bölge ve Bölge Türleri	1	0	1	0
Afetlerin Genel Özellikleri	1	1	0	100
Felsefe	0	0	0	0
Düşünme ve akıl yürütmeye ilişkin kavramları açıklar.	1	0	1	0
Bilim felsefesinin konusunu ve problemlerini açıklar.	1	1	0	100
Örnek felsefi metinlerinden hareketle 18. yüzyıl -19. yüzyıl filozoflarının felsefi görüşlerini analiz eder.	1	0	0	0
Felsefenin anlamını açıklar.	1	1	0	100
Sanat felsefesinin konusunu ve problemlerini açıklar.	1	1	0	100
Din Kült. ve Ahl. Bil.	0	0	0	0
Din ve İslam	1	1	0	100
İslam ve İbadet	1	1	0	100
Din ve Hayat	1	1	0	100

		Soru	Doğru	Yanlış	Boş	Net	Başarı	
Fizik		7	1	0	6	1,00	% 14	
Kimya		7	1	1	5	0,75	% 11	
Biyoloji		6	0	0	6	0,00	% 0	
TYT Fen		20	2	1	17	1,75	% 9	
Cevap Anahtarı	A	CCDECEDEBEDECCADEBCEAE						
Cevaplarınız		D d C						

	S	D	Y	B%
Fizik	0	0	0	0
Fiziksel Niceliklerin Sınıflandırılması	1	0	0	0
Adezyon, Kohezyon, Yüzeysel Gerilimi ve Kılcalılık	1	0	0	0
Elektrik Devreleri	1	1	0	100
İvme	1	0	0	0
Işık Şiddeti, Işık Akısı ve Aydınlanma	1	0	0	0
Dalgalarla İlgili Temel Kavramlar	1	0	0	0
Katı, Sıvı, Gaz Basıncı	1	0	0	0
Kimya	0	0	0	0
Kimya Disiplinleri ve Kimyacıların Çalışma Alanları	1	0	1	0
Atomun Yapısı	1	0	0	0
Güçlü Etkileşimler / İyonik Bağ	1	0	0	0
Güçlü Etkileşimler / Kovalent Bağ	1	0	0	0
Hâl Değişimi	1	0	0	0
Kimyasal Hesaplamalar / Miktar İçeren Problemler	1	0	0	0
Kimyasal Hesaplamalar / Sınırlayıcı Bileşen Hesaplamaları	1	0	0	0
Ayırma ve Safaştırma Teknikleri	1	1	0	100
Asit ve Bazların Metallerle Tepkimeleri	1	0	0	0
Biyoloji	0	0	0	0
Lipitler	1	0	0	0
Plastit	1	0	0	0
Hayvanlar	1	0	0	0
Mitoz	1	0	0	0
Cinsiyete Bağlı Kalıtım	1	0	0	0
Güncel Çevre Sorunları	1	0	0	0

BİLGİ SARMAL TG TYT 1

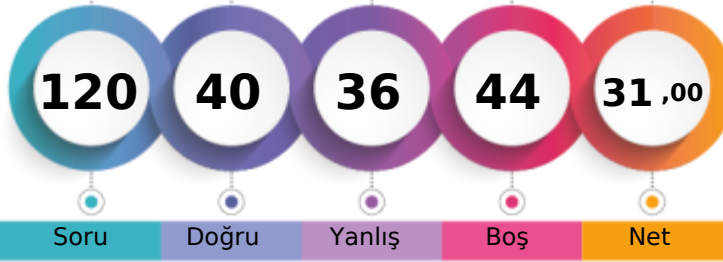

233,933 % 64,01

MANİSA / YUNUSEMRE
ÖZEL MANİSA KEP KİŞİSEL GELİŞİM KURSU12 - 12353
ARDA TUNA

1. Öğrenci

Sizin yeriniz
(226228.)

Sonuncu Öğrenci

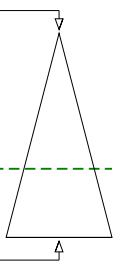

Soru Doğru Yanlış Boş Net

Şube Kurum İlçe İl Genel

Öğrenci Sıra No 121 384 1362 5073 226228 % 64,01

Sınava Katılan Öğrenci Sayısı 145 482 1675 7316 353399

	Soru	Doğru	Yanlış	Boş	Net	Başarı
TYT Türkçe	40	18	17	5	13,75	% 34
Cevap Anahtarı	B	EECDCCBADABACCCCEDEACBEDCECCDBAEABCAABAD				
Cevaplarınız		EEaeC BADb c CCdcbAeBEDbBaCbDaAddeCAde				

	S	D	Y	B%
Türkçe	0	0	0	0
Metne Sözcük Yerleştirme	1	1	0	100
Sözcükte Anlam	3	3	0	100
Cümleyi Yorumlama ve Açıklama	2	0	2	0
Parçadaki Cümlelerin İçerik ve Özellikleri	1	1	0	100
Eklere ve Ek Çeşitleri	1	0	0	0
Ad Söylü Sözcükler - Karma	1	0	0	0
Ses Bilgisi - Karma	1	0	0	0
Noktalamaya İşaretleri - Karma	2	1	1	50
Bitişik ve Ayrı Yazılan Kelimeler	1	0	0	0
Yazım Kuralları - Karma	1	0	1	0
Cümlelerin Öğeleri - Karma	1	0	0	0
Paragrafta Ana Düşünce (Ana Fikir)	11	7	4	64
Paragrafa Özgü Soru Kökü	8	4	4	50
Paragrafta Anlatım Akışını Bozan Cümle	1	0	1	0
Paragrafa Cümle Yerleştirme	2	0	2	0
ANLATIM TEKNİKLERİ VE DÜŞÜNCEYİ GELİŞTİRME YOLLARI	1	0	1	0
Paragrafta Boş Bırakılan Yerleri Tamamlama	4	3	1	75
Paragrafta Yardımcı Düşünceler	2	1	1	50
Cümlelerden Paragraf Oluşturma	1	0	1	0
Paragrafın Karşılık Olduğu Soruyu Belirleme	1	1	0	100
Bir Paragrafa Bağlı Çoklu Sorular	6	2	4	33
Paragrafın Konusu	1	0	1	0

	Soru	Doğru	Yanlış	Boş	Net	Başarı
Matematik-1	30	11	6	13	9,50	% 32
Geometri	10	0	0	10	0,00	% 0
TYT Matematik	40	11	6	23	9,50	% 24
Cevap Anahtarı	B	BBEDDBDBDCDAAABCCDABBACACBACCCBBEACAEABEB				
Cevaplarınız		BBdDdbDa BCDAAA aC a				

	S	D	Y	B%
Matematik-1	0	0	0	0
RASYONEL SAYILAR	1	0	1	0
Rasyonel Sayılar	1	1	0	100
Üslü İfadeler	1	1	0	100
Kökü İfadeler	1	1	0	100
Mutlak Değerli Denklemler	1	0	1	0
Aralık Kavramı ve Basit Eşitsizlikler	1	1	0	100
Tek ve Çift Sayılar	1	0	1	0
Çok Bilinmeyenli Denklemler	1	0	1	0
Asal Sayılar ve Aralarında Asal Sayılar	1	0	0	0
Küme Kavramı ve Kümelere İşlemler	1	0	0	0
Önemeler ve Bileşik Önemeler	1	0	0	0
Fonksiyon Grafikleri	1	1	0	100
Faktöriyel Kavramı	1	1	0	100
Bölünebilme Kuralları	1	1	0	100
Dört İşlem Yeteneği	1	1	0	100
VERİ	1	1	0	100
Sayı Problemleri	3	1	1	33
Kesir Problemleri	2	0	0	0
Yüzde, Kar-Zarar Problemleri	2	1	0	50
Hareket Problemleri	1	0	0	0

	Soru	Doğru	Yanlış	Boş	Net	Başarı
Tarih-1	5	2	3	0	1,25	% 25
Coğrafya-1	5	2	3	0	1,25	% 25
Felsefe	5	1	3	1	0,25	% 5
Din Kült. ve Ahl. Bil.	5	3	2	0	2,50	% 50
Felsefe (Seçmeli)	5	0	0	5	0,00	% 0
TYT Sosyal	20	8	11	1	5,25	% 26
Cevap Anahtarı	B	BCEADDCADACCAABCBDADBEAAA				
Cevaplarınız		daaADDeAc dAebBDAb				

	S	D	Y	B%
Tarih-1	0	0	0	0
İlk ve Orta Çağlarda İÇ Asya'daki Türk siyasi teşekküllerinin güç ve yönetim yapısını açıklar.	1	1	0	100
Türklerin Anadolu'ya yerleşmeye başlaması ile Türkiye Selçuklu Devleti'nin yıkılışı arasındaki süreçte meydana gelen	1	1	0	100
Tanzimat Fermanı, Islahat Fermanı ve Kanun-ı Esasi'nin içeriklerini küresel ve yerel siyasi şartlar bağlamında değerlendirir	1	0	1	0
Siyasi alanda meydana gelen gelişmeleri kavrar.	1	0	1	0
Düzenli ordunun kurulmasından Mudanya Ateşkes Antlaşması'na kadar meydana gelen gelişmeleri Türkiye'nin bağımı	1	0	1	0
Coğrafya-1	0	0	0	0
Türkiye'de İklim	1	0	1	0
Dış Kuvvetler	1	0	1	0
Dünyada Nüfusun Dağılışı	1	1	0	100
Bölge ve Bölge Türleri	1	0	1	0
Afetlerin Genel Özellikleri	1	1	0	100
Felsefe	0	0	0	0
Düşünme ve akıl yürütmeye ilişkin kavramları açıklar.	1	0	1	0
Bilim felsefesinin konusunu ve problemlerini açıklar.	1	1	0	100
Örnek felsefi metinlerinden hareketle 18. yüzyıl -19. yüzyıl filozoflarının felsefi görüşlerini analiz eder.	1	0	0	0
Felsefenin anlamını açıklar.	1	0	1	0
Sanat felsefesinin konusunu ve problemlerini açıklar.	1	0	1	0
Din Kült. ve Ahl. Bil.	0	0	0	0
Din ve İslam	1	0	1	0
İslam ve İbadet	1	1	0	100
Din ve Hayat	1	0	1	0

	Soru	Doğru	Yanlış	Boş	Net	Başarı
Fizik	7	3	2	2	2,50	% 36
Kimya	7	0	0	7	0,00	% 0
Biyoloji	6	0	0	6	0,00	% 0
TYT Fen	20	3	2	15	2,50	% 13
Cevap Anahtarı	B	DECDECCDECCABEBCEAEED				
Cevaplarınız		ECD ee				

	S	D	Y	B%
Fizik	0	0	0	0
Fiziksel Niceliklerin Sınıflandırılması	1	0	1	0
Adezyon, Kohezyon, Yüzey Gerilimi ve Kılcallık	1	0	1	0
Elektrik Devreleri	1	0	0	0
İvme	1	1	0	100
Işık Şiddeti, Işık Akısı ve Aydınlanma	1	1	0	100
Dalgalarla İlgili Temel Kavramlar	1	1	0	100
Katı, Sıvı, Gaz Basıncı	1	0	0	0
Kimya	0	0	0	0
Kimya Disiplinleri ve Kimyacıların Çalışma Alanları	1	0	0	0
Atomun Yapısı	1	0	0	0
Güçlü Etkileşimler / İyonik Bağ	1	0	0	0
Güçlü Etkileşimler / Kovalent Bağ	1	0	0	0
Hâl Değişimi	1	0	0	0
Kimyasal Hesaplamalar / Miktar İçeren Problemler	1	0	0	0
Kimyasal Hesaplamalar / Sınırlayıcı Bileşen Hesaplamaları	1	0	0	0
Ayırma ve Safaştırma Teknikleri	1	0	0	0
Asit ve Bazların Metallerle Tepkimeleri	1	0	0	0
Biyoloji	0	0	0	0
Lipitler	1	0	0	0
Plastit	1	0	0	0
Hayvanlar	1	0	0	0
Mitoz	1	0	0	0
Cinsiyete Bağlı Kalıtım	1	0	0	0
Güncel Çevre Sorunları	1	0	0	0

MANİSA / YUNUSEMRE
ÖZEL MANİSA KEP KİŞİSEL GELİŞİM KURSU

12 - 0
ARİF KEREM SOĞUKOĞLU

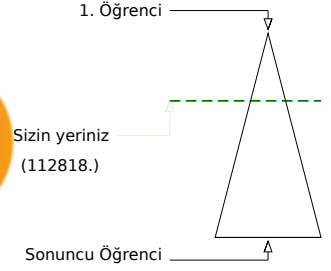
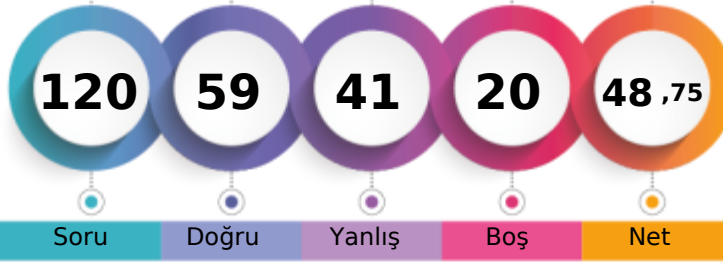

Soru Doğru Yanlış Boş Net

Şube Kurum İlçe İl Genel

Öğrenci Sıra No 79 252 907 2584 112818 % 31,92

Sınava Katılan Öğrenci Sayısı 145 482 1675 7316 353399

	Soru	Doğru	Yanlış	Boş	Net	Başarı
TYT Türkçe	40	20	18	2	15,50	% 39
Cevap Anahtarı	A ABEECDDBADDABACCCDEACBEDCECCDBAEABCAAB					
Cevaplarınız	AB ECEcdec bcAeaCeDbAeeEDdaECCbBAEceCAAe					

	S	D	Y	B%
Türkçe	0	0	0	0
Metne Sözcük Yerleştirme	1	1	0	100
Sözcükte Anlam	3	2	0	67
Cümleyi Yorumlama ve Açıklama	2	1	1	50
Parçadaki Cümlelerin İçerik ve Özellikleri	1	1	0	100
Eklere ve Ek Çeşitleri	1	0	1	0
Ad Söylü Sözcükler - Karma	1	0	1	0
Ses Bilgisi - Karma	1	0	1	0
Noktalamaya İşaretleri - Karma	2	0	1	0
Bitişik ve Ayrı Yazılan Kelimeler	1	0	1	0
Yazım Kuralları - Karma	1	1	0	100
Cümlelerin Öğeleri - Karma	1	0	1	0
Paragrafın Ana Düşünce (Ana Fikir)	11	7	4	64
Paragrafa Özgü Soru Kökü	8	5	3	63
Paragrafa Anlatım Akışını Bozan Cümle	1	0	1	0
Paragrafa Cümle Yerleştirme	2	2	0	100
ANLATIM TEKNİKLERİ VE DÜŞÜNCEYİ GELİŞTİRME YOLLARI	1	0	1	0
Paragrafta Boş Bırakılan Yerleri Tamamlama	4	2	2	50
Paragrafta Yardımcı Düşünceler	2	1	1	50
Cümlelerden Paragraf Oluşturma	1	1	0	100
Paragrafın Karşılık Olduğu Soruyu Belirleme	1	1	0	100
Bir Paragrafa Bağlı Çoklu Sorular	6	3	3	50
Paragrafın Konusu	1	0	1	0

	Soru	Doğru	Yanlış	Boş	Net	Başarı
Matematik-1	30	19	10	1	16,50	% 55
Geometri	10	1	2	7	0,50	% 5
TYT Matematik	40	20	12	8	17,00	% 43
Cevap Anahtarı	A BDBBEDBDCDDBCDAAAABCCDABBACBACBEBBEECAEAB					
Cevaplarınız	BDaBaDBaCcbBCbAAAaCCcABBcAa Adad B					

	S	D	Y	B%
Matematik-1	0	0	0	0
RASYONEL SAYILAR	1	1	0	100
Rasyonel Sayılar	1	1	0	100
Üslü İfadeler	1	0	1	0
Kökü İfadeler	1	1	0	100
Mutlak Değerli Denklemler	1	0	1	0
Aralık Kavramı ve Basit Eşitsizlikler	1	1	0	100
Tek ve Çift Sayılar	1	1	0	100
Çok Bilinmeyenli Denklemler	1	0	1	0
Asal Sayılar ve Aralarında Asal Sayılar	1	1	0	100
Küme Kavramı ve Kümelere İşlemler	1	0	1	0
Önemeler ve Bileşik Önemeler	1	0	1	0
Fonksiyon Grafikleri	1	1	0	100
Faktöriyel Kavramı	1	1	0	100
Bölünebilme Kuralları	1	0	1	0
Dört İşlem Yeteneği	1	1	0	100
VERİ	1	1	0	100
Sayı Problemleri	3	2	0	67
Kesir Problemleri	2	1	1	50
Yüzde, Kar-Zarar Problemleri	2	1	1	50
Hareket Problemleri	1	1	0	100

	Soru	Doğru	Yanlış	Boş	Net	Başarı
Tarih-1	5	3	2	0	2,50	% 50
Coğrafya-1	5	2	0	3	2,00	% 40
Felsefe	5	1	2	2	0,50	% 10
Din Kült. ve Ahl. Bil.	5	5	0	0	5,00	% 100
Felsefe (Seçmeli)	5	0	0	5	0,00	% 0
TYT Sosyal	20	11	4	5	10,00	% 50
Cevap Anahtarı	A ADBCEDADCBACCADACBDAEBEE					
Cevaplarınız	ADdaE CAedC DACBD					

	S	D	Y	B%
Tarih-1	0	0	0	0
İlk ve Orta Çağlarda İÇ Asya'daki Türk siyasi teşekküllerinin güç ve yönetim yapısını açıklar.	1	1	0	100
Türklerin Anadolu'ya yerleşmeye başlaması ile Türkiye Selçuklu Devleti'nin yıkılışı arasındaki süreçte meydana gelen 1	1	1	0	100
Tanzimat Fermanı, Islahat Fermanı ve Kanun-ı Esasi'nin içeriklerini küresel ve yerel siyasi şartlar bağlamında değerlendirir	1	0	1	0
Siyasi alanda meydana gelen gelişmeleri kavrar.	1	0	1	0
Düzenli ordunun kurulmasından Mudanya Ateşkes Antlaşması'na kadar meydana gelen gelişmeleri Türkiye'nin bağımsızlığına kadar	1	1	0	100
Coğrafya-1	0	0	0	0
Türkiye'de İklim	1	0	0	0
Dış Kuvvetler	1	0	0	0
Dünyada Nüfusun Dağılışı	1	0	0	0
Bölge ve Bölge Türleri	1	1	0	100
Afetlerin Genel Özellikleri	1	1	0	100
Felsefe	0	0	0	0
Düşünme ve akıl yürütmeye ilişkin kavramları açıklar.	1	0	1	0
Bilim felsefesinin konusunu ve problemlerini açıklar.	1	0	1	0
Örnek felsefi metinlerinden hareketle 18. yüzyıl -19. yüzyıl filozoflarının felsefi görüşlerini analiz eder.	1	1	0	100
Felsefenin anlamını açıklar.	1	0	0	0
Sanat felsefesinin konusunu ve problemlerini açıklar.	1	0	0	0
Din Kült. ve Ahl. Bil.	0	0	0	0
Din ve İslam	1	1	0	100
İslam ve İbadet	1	1	0	100
Din ve Hayat	1	1	0	100

	Soru	Doğru	Yanlış	Boş	Net	Başarı
Fizik	7	3	3	1	2,25	% 32
Kimya	7	2	3	2	1,25	% 18
Biyoloji	6	3	1	2	2,75	% 46
TYT Fen	20	8	7	5	6,25	% 31
Cevap Anahtarı	A CCDECEDEBEDECCAEBCEAE					
Cevaplarınız	CCDadb BabE a e BC E					

	S	D	Y	B%
Fizik	0	0	0	0
Fiziksel Niceliklerin Sınıflandırılması	1	1	0	100
Adezyon, Kohezyon, Yüzey Gerilimi ve Kılcallık	1	1	0	100
Elektrik Devreleri	1	1	0	100
İvme	1	0	1	0
Işık Şiddeti, Işık Akısı ve Aydınlanma	1	0	1	0
Dalgalarla İlgili Temel Kavramlar	1	0	1	0
Katı, Sıvı, Gaz Basıncı	1	0	0	0
Kimya	0	0	0	0
Kimya Disiplinleri ve Kimyacıların Çalışma Alanları	1	1	0	100
Atomun Yapısı	1	0	1	0
Güçlü Etkileşimler / İyonik Bağ	1	0	1	0
Güçlü Etkileşimler / Kovalent Bağ	1	0	1	0
Hâl Değişimi	1	1	0	100
Kimyasal Hesaplamalar / Miktar İçeren Problemler	1	0	0	0
Kimyasal Hesaplamalar / Sınırlayıcı Bileşen Hesaplamaları	1	0	0	0
Ayırma ve Safaştırma Teknikleri	1	0	1	0
Asit ve Bazların Metallerle Tepkimeleri	1	0	0	0
Biyoloji	0	0	0	0
Lipitler	1	0	1	0
Plastit	1	0	0	0
Hayvanlar	1	1	0	100
Mitoz	1	1	0	100
Cinsiyete Bağlı Kalıtım	1	0	0	0
Güncel Çevre Sorunları	1	1	0	100

BİLGİ SARMAL TG TYT 1

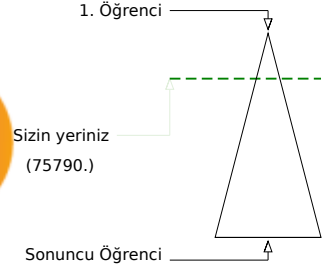
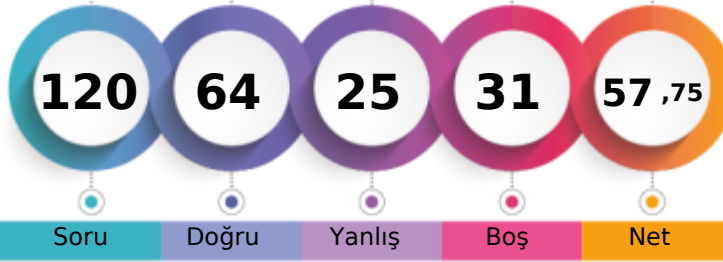

313,273 % 21,45

MANİSA / YUNUSEMRE
ÖZEL MANİSA KEP KİŞİSEL GELİŞİM KURSU12 - 12385
ASLI ELİF TÜZ

Soru Doğru Yanlış Boş Net

Şube Kurum İlçe İl Genel

Öğrenci Sıra No 55 181 708 1790 75790 % 21,45

Sınava Katılan Öğrenci Sayısı 145 482 1675 7316 353399

	Soru	Doğru	Yanlış	Boş	Net	Başarı
TYT Türkçe	40	29	7	4	27,25	% 68
Cevap Anahtarı	A ABEECDDBADDABACCCDEACBEDCEBCCDBAEABCAAB					
Cevaplarınız	ABaE CDC AD bBAbCbCaEACBEDCa CCD AbABCAAB					

	S	D	Y	B%
Türkçe	0	0	0	0
Metne Sözcük Yerleştirme	1	1	0	100
Sözcükte Anlam	3	2	1	67
Cümleyi Yorumlama ve Açıklama	2	2	0	100
Parçadaki Cümlelerin İçerik ve Özellikleri	1	1	0	100
Eklere ve Ek Çeşitleri	1	0	0	0
Ad Söylü Sözcükler - Karma	1	1	0	100
Ses Bilgisi - Karma	1	1	0	100
Noktalama İşaretleri - Karma	2	0	1	0
Bitişik ve Ayrı Yazılan Kelimeler	1	1	0	100
Yazım Kuralları - Karma	1	1	0	100
Cümlelerin Öğeleri - Karma	1	0	1	0
Paragrafta Ana Düşünce (Ana Fikir)	11	7	3	64
Paragrafa Özgü Soru Kökü	8	5	2	63
Paragrafta Anlatım Akışını Bozan Cümle	1	1	0	100
Paragrafa Cümle Yerleştirme	2	1	1	50
ANLATIM TEKNİKLERİ VE DÜŞÜNCEYİ GELİŞTİRME YOLLARI	1	1	0	100
Paragrafta Boş Bırakılan Yerleri Tamamlama	4	4	0	100
Paragrafta Yardımcı Düşünceler	2	2	0	100
Cümlelerden Paragraf Oluşturma	1	0	0	0
Paragrafın Karşılık Olduğu Soruyu Belirleme	1	1	0	100
Bir Paragrafa Bağlı Çoklu Sorular	6	6	0	100
Paragrafın Konusu	1	1	0	100

	Soru	Doğru	Yanlış	Boş	Net	Başarı
Matematik-1	30	9	5	16	7,75	% 26
Geometri	10	4	0	6	4,00	% 40
TYT Matematik	40	13	5	22	11,75	% 29
Cevap Anahtarı	A BDBBEDBDCDDBCDAAABCCDABBACBACBEBBEBCEAEAB					
Cevaplarınız	BDBBE d b Cc A a BC dBE BE					

	S	D	Y	B%
Matematik-1	0	0	0	0
RASYONEL SAYILAR	1	1	0	100
Rasyonel Sayılar	1	1	0	100
Üslü İfadeler	1	1	0	100
Kökü İfadeler	1	1	0	100
Mutlak Değerli Denklemler	1	1	0	100
Aralık Kavramı ve Basit Eşitsizlikler	1	0	0	0
Tek ve Çift Sayılar	1	0	0	0
Çok Bilinmeyenli Denklemler	1	0	0	0
Asal Sayılar ve Aralarında Asal Sayılar	1	0	1	0
Küme Kavramı ve Kümelere İşlemler	1	0	0	0
Önemeler ve Bileşik Önemeler	1	0	1	0
Fonksiyon Grafikleri	1	0	0	0
Faktöriyel Kavramı	1	1	0	100
Bölünebilme Kuralları	1	0	1	0
Dört İşlem Yeteneği	1	0	0	0
VERİ	1	0	0	0
Sayı Problemleri	3	1	0	33
Kesir Problemleri	2	0	0	0
Yüzde, Kar-Zarar Problemleri	2	0	1	0
Hareket Problemleri	1	0	0	0

	Soru	Doğru	Yanlış	Boş	Net	Başarı
Tarih-1	5	2	1	2	1,75	% 35
Coğrafya-1	5	3	1	1	2,75	% 55
Felsefe	5	2	2	1	1,50	% 30
Din Kült. ve Ahl. Bil.	5	3	2	0	2,50	% 50
Felsefe (Seçmeli)	5	0	0	5	0,00	% 0
TYT Sosyal	20	10	6	4	8,50	% 43
Cevap Anahtarı	A ADBCEDADCBACCADACBDAEBEE					
Cevaplarınız	AD aD dDABd CdDbbBD					

	S	D	Y	B%
Tarih-1	0	0	0	0
İlk ve Orta Çağlarda İÇ Asya'daki Türk siyasi teşekküllerinin güç ve yönetim yapısını açıklar.	1	1	0	100
Türklerin Anadolu'ya yerleşmeye başlaması ile Türkiye Selçuklu Devleti'nin yıkılışı arasındaki süreçte meydana gelen 1	1	1	0	100
Tanzimat Fermanı, İslahat Fermanı ve Kanun-ı Esasi'nin içeriklerini küresel ve yerel siyasi şartlar bağlamında değerlendirir	1	0	0	0
Siyasi alanda meydana gelen gelişmeleri kavrar.	1	0	0	0
Düzenli ordunun kurulmasından Mudanya Ateşkes Antlaşması'na kadar meydana gelen gelişmeleri Türkiye'nin bağımsızlığına kadar	1	0	1	0
Coğrafya-1	0	0	0	0
Türkiye'de İklim	1	1	0	100
Dış Kuvvetler	1	0	0	0
Dünyada Nüfusun Dağılışı	1	1	0	100
Bölge ve Bölge Türleri	1	0	1	0
Afetlerin Genel Özellikleri	1	1	0	100
Felsefe	0	0	0	0
Düşünme ve akıl yürütmeye ilişkin kavramları açıklar.	1	1	0	100
Bilim felsefesinin konusunu ve problemlerini açıklar.	1	0	1	0
Örnek felsefi metinlerinden hareketle 18. yüzyıl -19. yüzyıl filozoflarının felsefi görüşlerini analiz eder.	1	0	0	0
Felsefenin anlamını açıklar.	1	1	0	100
Sanat felsefesinin konusunu ve problemlerini açıklar.	1	0	1	0
Din Kült. ve Ahl. Bil.	0	0	0	0
Din ve İslam	1	1	0	100
İslam ve İbadet	1	0	1	0
Din ve Hayat	1	0	1	0

	Soru	Doğru	Yanlış	Boş	Net	Başarı
Fizik	7	5	2	0	4,50	% 64
Kimya	7	3	3	1	2,25	% 32
Biyoloji	6	4	2	0	3,50	% 58
TYT Fen	20	12	7	1	10,25	% 51
Cevap Anahtarı	A CCDECDEBEDECCADEBCEAE					
Cevaplarınız	CCDEaEbEBbeE aAeEBeBAE					

	S	D	Y	B%
Fizik	0	0	0	0
Fiziksel Niceliklerin Sınıflandırılması	1	1	0	100
Adezyon, Kohezyon, Yüzey Gerilimi ve Kılcallık	1	1	0	100
Elektrik Devreleri	1	1	0	100
İvme	1	1	0	100
Işık Şiddeti, Işık Akısı ve Aydınlanma	1	0	1	0
Dalgalarla İlgili Temel Kavramlar	1	0	1	0
Katı, Sıvı, Gaz Basıncı	1	1	0	100
Kimya	0	0	0	0
Kimya Disiplinleri ve Kimyacıların Çalışma Alanları	1	1	0	100
Atomun Yapısı	1	0	1	0
Güçlü Etkileşimler / İyonik Bağ	1	0	1	0
Güçlü Etkileşimler / Kovalent Bağ	1	0	1	0
Hâl Değişimi	1	1	0	100
Kimyasal Hesaplamalar / Miktar İçeren Problemler	1	0	0	0
Kimyasal Hesaplamalar / Sınırlayıcı Bileşen Hesaplamaları	1	0	0	0
Ayırma ve Safaştırma Teknikleri	1	0	1	0
Asit ve Bazların Metallerle Tepkimeleri	1	1	0	100
Biyoloji	0	0	0	0
Lipitler	1	0	1	0
Plastit	1	1	0	100
Hayvanlar	1	1	0	100
Mitoz	1	0	1	0
Cinsiyete Bağlı Kalıtım	1	1	0	100
Güncel Çevre Sorunları	1	1	0	100

BİLGİ SARMAL TG TYT 1



346,125 % 11,95

MANİSA / YUNUSEMRE
ÖZEL MANİSA KEP KİŞİSEL GELİŞİM KURSU

12 - 12151
AYBERK ŞAM

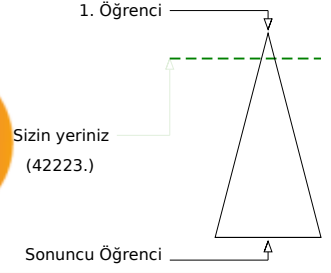

	Şube	Kurum	İlçe	İl	Genel
Öğrenci Sıra No	34	115	483	1046	42223 % 11,95
Sınava Katılan Öğrenci Sayısı	145	482	1675	7316	353399

	Soru	Doğru	Yanlış	Boş	Net	Başarı
TYT Türkçe	40	31	8	1	29,00	% 73
Cevap Anahtarı	B	EECDCCBBADABACCCCEDEACBEDCECCDBAEABCAABAD				
Cevaplarınız		EECDCCBBADAcACCCCaEACeEDCaECbDaEAeCAAB e				

	S	D	Y	B%
Türkçe	0	0	0	0
Metne Sözcük Yerleştirme	1	1	0	100
Sözcükte Anlam	3	3	0	100
Cümleyi Yorumlama ve Açıklama	2	2	0	100
Parçadaki Cümlelerin İçerik ve Özellikleri	1	1	0	100
Eklere ve Ek Çeşitleri	1	1	0	100
Ad Söylü Sözcükler - Karma	1	0	0	0
Ses Bilgisi - Karma	1	0	1	0
Noktalamaya İşaretleri - Karma	2	2	0	100
Bitişik ve Ayrı Yazılan Kelimeler	1	0	1	0
Yazım Kuralları - Karma	1	1	0	100
Cümlelerin Öğeleri - Karma	1	1	0	100
Paragrafta Ana Düşünce (Ana Fikir)	11	10	1	91
Paragrafa Özgü Soru Kökü	8	7	1	88
Paragrafta Anlatım Akışını Bozan Cümle	1	1	0	100
Paragrafa Cümle Yerleştirme	2	0	2	0
ANLATIM TEKNİKLERİ VE DÜŞÜNCEYİ GELİŞTİRME YOLLARI	1	1	0	100
Paragrafta Boş Bırakılan Yerleri Tamamlama	4	3	1	75
Paragrafta Yardımcı Düşüncüler	2	2	0	100
Cümlelerden Paragraf Oluşturma	1	0	1	0
Paragrafın Karşılık Olduğu Soruyu Belirleme	1	1	0	100
Bir Paragrafa Bağlı Çoklu Sorular	6	5	1	83
Paragrafın Konusu	1	1	0	100

	Soru	Doğru	Yanlış	Boş	Net	Başarı
Matematik-1	30	22	5	3	20,75	% 69
Geometri	10	1	2	7	0,50	% 5
TYT Matematik	40	23	7	10	21,25	% 53
Cevap Anahtarı	B	BBEDBDBDBCDAAABCCDABBACBACCCDBBECAEABEB				
Cevaplarınız		BBbD DDBDBCDAAABCCDe BCACBcde B c a				

	S	D	Y	B%
Matematik-1	0	0	0	0
RASYONEL SAYILAR	1	1	0	100
Rasyonel Sayılar	1	1	0	100
Üslü İfadeler	1	1	0	100
Kökü İfadeler	1	1	0	100
Mutlak Değerli Denklemler	1	0	1	0
Aralık Kavramı ve Basit Eşitsizlikler	1	1	0	100
Tek ve Çift Sayılar	1	0	0	0
Çok Bilinmeyenli Denklemler	1	1	0	100
Asal Sayılar ve Aralarında Asal Sayılar	1	0	1	0
Küme Kavramı ve Kümelere İşlemler	1	0	0	0
Önemeler ve Bileşik Önemeler	1	1	0	100
Fonksiyon Grafikleri	1	1	0	100
Faktöriyel Kavramı	1	1	0	100
Bölünebilme Kuralları	1	1	0	100
Dört İşlem Yeteneği	1	1	0	100
VERİ	1	1	0	100
Sayı Problemleri	3	3	0	100
Kesir Problemleri	2	1	0	50
Yüzde, Kar-Zarar Problemleri	2	2	0	100
Hareket Problemleri	1	0	1	0

	Soru	Doğru	Yanlış	Boş	Net	Başarı
Tarih-1	5	3	2	0	2,50	% 50
Coğrafya-1	5	2	2	1	1,50	% 30
Felsefe	5	4	0	1	4,00	% 80
Din Kült. ve Ahl. Bil.	5	4	1	0	3,75	% 75
Felsefe (Seçmeli)	5	0	0	5	0,00	% 0
TYT Sosyal	20	13	5	2	11,75	% 59
Cevap Anahtarı	B	BCEADDCADACCAABCBDADBEDEE				
Cevaplarınız		caEADcdAd C AABCBDdbD				

	S	D	Y	B%
Tarih-1	0	0	0	0
İlk ve Orta Çağlarda İÇ Asya'daki Türk siyasi teşekküllerinin güç ve yönetim yapısını açıklar.	1	1	0	100
Türklerin Anadolu'ya yerleşmeye başlaması ile Türkiye Selçuklu Devleti'nin yıkılışı arasındaki süreçte meydana gelen 1	1	1	0	100
Tanzimat Fermanı, Islahat Fermanı ve Kanun-ı Esasi'nin içeriklerini küresel ve yerel siyasi şartlar bağlamında değerlendirir	1	0	1	0
Siyasi alanda meydana gelen gelişmeleri kavrar.	1	0	1	0
Düzenli ordunun kurulmasından Mudanya Ateşkes Antlaşması'na kadar meydana gelen gelişmeleri Türkiye'nin bağımsızlığına kadar	1	1	0	100
Coğrafya-1	0	0	0	0
Türkiye'de İklim	1	1	0	100
Dış Kuvvetler	1	0	0	0
Dünyada Nüfusun Dağılışı	1	0	1	0
Bölge ve Bölge Türleri	1	0	1	0
Afetlerin Genel Özellikleri	1	1	0	100
Felsefe	0	0	0	0
Düşünme ve akıl yürütmeye ilişkin kavramları açıklar.	1	1	0	100
Bilim felsefesinin konusunu ve problemlerini açıklar.	1	1	0	100
Örnek felsefi metinlerinden hareketle 18. yüzyıl -19. yüzyıl filozoflarının felsefi görüşlerini analiz eder.	1	1	0	100
Felsefenin anlamını açıklar.	1	0	0	0
Sanat felsefesinin konusunu ve problemlerini açıklar.	1	1	0	100
Din Kült. ve Ahl. Bil.	0	0	0	0
Din ve İslam	1	1	0	100
İslam ve İbadet	1	0	1	0
Din ve Hayat	1	1	0	100

	Soru	Doğru	Yanlış	Boş	Net	Başarı
Fizik	7	3	4	0	2,00	% 29
Kimya	7	3	3	1	2,25	% 32
Biyoloji	6	3	2	1	2,50	% 42
TYT Fen	20	9	9	2	6,75	% 34
Cevap Anahtarı	B	DECDECCDECCABEBCEAEED				
Cevaplarınız		cECbdaCaEbdAB BeAE e				

	S	D	Y	B%
Fizik	0	0	0	0
Fiziksel Niceliklerin Sınıflandırılması	1	1	0	100
Adezyon, Kohezyon, Yüzey Gerilimi ve Kılcallık	1	0	1	0
Elektrik Devreleri	1	0	1	0
İvme	1	1	0	100
Işık Şiddeti, Işık Akısı ve Aydınlanma	1	1	0	100
Dalgalarla İlgili Temel Kavramlar	1	0	1	0
Katı, Sıvı, Gaz Basıncı	1	0	1	0
Kimya	0	0	0	0
Kimya Disiplinleri ve Kimyacıların Çalışma Alanları	1	1	0	100
Atomun Yapısı	1	0	0	0
Güçlü Etkileşimler / İyonik Bağ	1	0	1	0
Güçlü Etkileşimler / Kovalent Bağ	1	0	1	0
Hâl Değişimi	1	1	0	100
Kimyasal Hesaplamalar / Miktar İçeren Problemler	1	0	1	0
Kimyasal Hesaplamalar / Sınırlayıcı Bileşen Hesaplamaları	1	0	1	0
Ayırma ve Safaştırma Teknikleri	1	0	1	0
Asit ve Bazların Metallerle Tepkimeleri	1	1	0	100
Biyoloji	0	0	0	0
Lipitler	1	0	1	0
Plastit	1	0	0	0
Hayvanlar	1	1	0	100
Mitoz	1	0	1	0
Cinsiyete Bağlı Kalıtım	1	1	0	100
Güncel Çevre Sorunları	1	1	0	100

BİLGİ SARMAL TG TYT 1

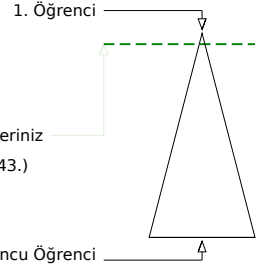

381,945 % 5,16

MANİSA / YUNUSEMRE
ÖZEL MANİSA KEP KİŞİSEL GELİŞİM KURSU12 - 12216
AYLİN BORA

Soru Doğru Yanlış Boş Net

Şube Kurum İlçe İl Genel

Öğrenci Sıra No 13 50 258 489 18243 % 5,16

Sınava Katılan Öğrenci Sayısı 145 482 1675 7316 353399

	Soru	Doğru	Yanlış	Boş	Net	Başarı
TYT Türkçe	40	35	4	1	34,00	% 85
Cevap Anahtarı	A ABEECDDBADDBACCCDEACBEDCECCDBAEABCAAB					
Cevaplarınız	AB ECEBADDABACCCDEAbcEDCBECCDBAeCBAAB					

	S	D	Y	B%
Türkçe	0	0	0	0
Metne Sözcük Yerleştirme	1	1	0	100
Sözcükte Anlam	3	2	0	67
Cümleyi Yorumlama ve Açıklama	2	1	1	50
Parçadaki Cümlelerin İçerik ve Özellikleri	1	1	0	100
Eklere ve Ek Çeşitleri	1	1	0	100
Ad Söylü Sözcükler - Karma	1	1	0	100
Ses Bilgisi - Karma	1	1	0	100
Noktalamaya İşaretleri - Karma	2	2	0	100
Bitişik ve Ayrı Yazılan Kelimeler	1	1	0	100
Yazım Kuralları - Karma	1	1	0	100
Cümlelerin Öğeleri - Karma	1	1	0	100
Paragrafta Ana Düşünce (Ana Fikir)	11	11	0	100
Paragrafa Özgü Soru Kökü	8	8	0	100
Paragrafta Anlatım Akışını Bozan Cümle	1	1	0	100
Paragrafa Cümle Yerleştirme	2	2	0	100
ANLATIM TEKNİKLERİ VE DÜŞÜNCEYİ GELİŞTİRME YOLLARI	1	1	0	100
Paragrafta Boş Bırakılan Yerleri Tamamlama	4	2	2	50
Paragrafta Yardımcı Düşünceler	2	2	0	100
Cümlelerden Paragraf Oluşturma	1	1	0	100
Paragrafın Karşılık Olduğu Soruyu Belirleme	1	1	0	100
Bir Paragrafa Bağlı Çoklu Sorular	6	5	1	83
Paragrafın Konusu	1	0	1	0

	Soru	Doğru	Yanlış	Boş	Net	Başarı
Matematik-1	30	20	5	5	18,75	% 63
Geometri	10	4	0	6	4,00	% 40
TYT Matematik	40	24	5	11	22,75	% 57
Cevap Anahtarı	A BDBBEDBDCDDBCDAAABCCDABBACBACBEBBEBCEAEAB					
Cevaplarınız	BDBBEDBDeB CDAAEb CDA BC Cc CBE B B					

	S	D	Y	B%
Matematik-1	0	0	0	0
RASYONEL SAYILAR	1	1	0	100
Rasyonel Sayılar	1	1	0	100
Üslü İfadeler	1	1	0	100
Kökü İfadeler	1	1	0	100
Mutlak Değerli Denklemler	1	1	0	100
Aralık Kavramı ve Basit Eşitsizlikler	1	1	0	100
Tek ve Çift Sayılar	1	1	0	100
Çok Bilinmeyenli Denklemler	1	1	0	100
Asal Sayılar ve Aralarında Asal Sayılar	1	0	1	0
Küme Kavramı ve Kümelere İşlemler	1	0	1	0
Önemeler ve Bileşik Önemeler	1	0	1	0
Fonksiyon Grafikleri	1	0	0	0
Faktöriyel Kavramı	1	1	0	100
Bölünebilme Kuralları	1	1	0	100
Dört İşlem Yeteneği	1	1	0	100
VERİ	1	1	0	100
Sayı Problemleri	3	0	2	0
Kesir Problemleri	2	1	0	50
Yüzde, Kar-Zarar Problemleri	2	2	0	100
Hareket Problemleri	1	1	0	100

	Soru	Doğru	Yanlış	Boş	Net	Başarı
Tarih-1	5	2	3	0	1,25	% 25
Coğrafya-1	5	2	2	1	1,50	% 30
Felsefe	5	5	0	0	5,00	% 100
Din Kült. ve Ahl. Bil.	5	4	1	0	3,75	% 75
Felsefe (Seçmeli)	5	0	0	5	0,00	% 0
TYT Sosyal	20	13	6	1	11,50	% 58
Cevap Anahtarı	A ADBCEDADCBACCADACBDABEEBEE					
Cevaplarınız	caaCE cDdABACCADbCBD					

	S	D	Y	B%
Tarih-1	0	0	0	0
İlk ve Orta Çağlarda İÇ Asya'daki Türk siyasi teşekküllerinin güç ve yönetim yapısını açıklar.	1	0	1	0
Türklerin Anadolu'ya yerleşmeye başlaması ile Türkiye Selçuklu Devleti'nin yıkılışı arasındaki süreçte meydana gelen 1	1	0	1	0
Tanzimat Fermanı, Islahat Fermanı ve Kanun-ı Esasi'nin içeriklerini küresel ve yerel siyasi şartlar bağlamında değerlendirir	1	0	1	0
Siyasi alanda meydana gelen gelişmeleri kavrar.	1	1	0	100
Düzenli ordunun kurulmasından Mudanya Ateşkes Antlaşması'na kadar meydana gelen gelişmeleri Türkiye'nin bağımsız	1	1	0	100
Coğrafya-1	0	0	0	0
Türkiye'de İklim	1	0	0	0
Dış Kuvvetler	1	0	1	0
Dünyada Nüfusun Dağılışı	1	1	0	100
Bölge ve Bölge Türleri	1	0	1	0
Afetlerin Genel Özellikleri	1	1	0	100
Felsefe	0	0	0	0
Düşünme ve akıl yürütmeye ilişkin kavramları açıklar.	1	1	0	100
Bilim felsefesinin konusunu ve problemlerini açıklar.	1	1	0	100
Örnek felsefi metinlerinden hareketle 18. yüzyıl -19. yüzyıl filozoflarının felsefi görüşlerini analiz eder.	1	1	0	100
Felsefenin anlamını açıklar.	1	1	0	100
Sanat felsefesinin konusunu ve problemlerini açıklar.	1	1	0	100
Din Kült. ve Ahl. Bil.	0	0	0	0
Din ve İslam	1	1	0	100
İslam ve İbadet	1	0	1	0
Din ve Hayat	1	1	0	100

	Soru	Doğru	Yanlış	Boş	Net	Başarı
Fizik	7	6	1	0	5,75	% 82
Kimya	7	5	2	0	4,50	% 64
Biyoloji	6	3	3	0	2,25	% 38
TYT Fen	20	14	6	0	12,50	% 63
Cevap Anahtarı	A CCDECEDEBEDECCADEBCEAE					
Cevaplarınız	CCaECEDEBEbEChAebBCAc					

	S	D	Y	B%
Fizik	0	0	0	0
Fiziksel Niceliklerin Sınıflandırılması	1	1	0	100
Adezyon, Kohezyon, Yüzey Gerilimi ve Kılcallık	1	1	0	100
Elektrik Devreleri	1	0	1	0
İvme	1	1	0	100
Işık Şiddeti, Işık Akısı ve Aydınlanma	1	1	0	100
Dalgalarla İlgili Temel Kavramlar	1	1	0	100
Katı, Sıvı, Gaz Basıncı	1	1	0	100
Kimya	0	0	0	0
Kimya Disiplinleri ve Kimyacıların Çalışma Alanları	1	1	0	100
Atomun Yapısı	1	1	0	100
Güçlü Etkileşimler / İyonik Bağ	1	0	1	0
Güçlü Etkileşimler / Kovalent Bağ	1	0	1	0
Hâl Değişimi	1	1	0	100
Kimyasal Hesaplamalar / Miktar İçeren Problemler	1	1	0	100
Kimyasal Hesaplamalar / Sınırlayıcı Bileşen Hesaplamaları	1	1	0	100
Ayırma ve Safaştırma Teknikleri	1	0	1	0
Asit ve Bazların Metallerle Tepkimeleri	1	1	0	100
Biyoloji	0	0	0	0
Lipitler	1	0	1	0
Plastit	1	0	1	0
Hayvanlar	1	1	0	100
Mitoz	1	1	0	100
Cinsiyete Bağlı Kalıtım	1	1	0	100
Güncel Çevre Sorunları	1	0	1	0

BİLGİ SARMAL TG TYT 1



254,740 % 50,17

MANİSA / YUNUSEMRE
ÖZEL MANİSA KEP KİŞİSEL GELİŞİM KURSU12 - 12403
AYŞ AYDIN

1. Öğrenci

Sizin yeriniz
(177317.)

Sonuncu Öğrenci

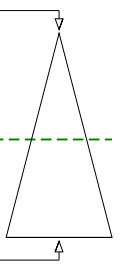

Soru Doğru Yanlış Boş Net

Şube Kurum İlçe İl Genel

Öğrenci Sıra No 104 339 1175 3991 177317 % 50,17

Sınava Katılan Öğrenci Sayısı 145 482 1675 7316 353399

	Soru	Doğru	Yanlış	Boş	Net	Başarı
TYT Türkçe	40	24	6	10	22,50	% 56
Cevap Anahtarı	B EECDCBBADABACCCCEDEACBEDCECCDBAEABCAABAD					
Cevaplarınız	aECeC BAD c CCCDEAbeED BEC DBAE CA Ae					

	S	D	Y	B%
Türkçe	0	0	0	0
Metne Sözcük Yerleştirme	1	1	0	100
Sözcükte Anlam	3	2	1	67
Cümleyi Yorumlama ve Açıklama	2	1	1	50
Parçadaki Cümlelerin İçerik ve Özellikleri	1	1	0	100
Eklere ve Ek Çeşitleri	1	0	0	0
Ad Söylü Sözcükler - Karma	1	0	0	0
Ses Bilgisi - Karma	1	0	0	0
Noktalamaya İşaretleri - Karma	2	1	0	50
Bitişik ve Ayrı Yazılan Kelimeler	1	0	0	0
Yazım Kuralları - Karma	1	0	1	0
Cümlelerin Öğeleri - Karma	1	0	0	0
Paragrafta Ana Düşünce (Ana Fikir)	11	9	1	82
Paragrafa Özgü Soru Kökü	8	6	0	75
Paragrafta Anlatım Akışını Bozan Cümle	1	1	0	100
Paragrafa Cümle Yerleştirme	2	1	0	50
ANLATIM TEKNİKLERİ VE DÜŞÜNCEYİ GELİŞTİRME YOLLARI	1	1	0	100
Paragrafta Boş Bırakılan Yerleri Tamamlama	4	2	2	50
Paragrafta Yardımcı Düşünceler	2	2	0	100
Cümlelerden Paragraf Oluşturma	1	1	0	100
Paragrafın Karşılık Olduğu Soruyu Belirleme	1	1	0	100
Bir Paragrafa Bağlı Çoklu Sorular	6	3	1	50
Paragrafın Konusu	1	0	0	0

	Soru	Doğru	Yanlış	Boş	Net	Başarı
Matematik-1	30	3	5	22	1,75	% 6
Geometri	10	0	0	10	0,00	% 0
TYT Matematik	40	3	5	32	1,75	% 4
Cevap Anahtarı	B BBEDDBDBDCDAAABCCDABBACACBACCCDBBECAEABEB					
Cevaplarınız	aB e a C b B b					

	S	D	Y	B%
Matematik-1	0	0	0	0
RASYONEL SAYILAR	1	0	0	0
Rasyonel Sayılar	1	0	1	0
Üslü İfadeler	1	0	1	0
Kökü İfadeler	1	1	0	100
Mutlak Değerli Denklemler	1	0	0	0
Aralık Kavramı ve Basit Eşitsizlikler	1	0	0	0
Tek ve Çift Sayılar	1	0	0	0
Çok Bilinmeyenli Denklemler	1	0	0	0
Asal Sayılar ve Aralarında Asal Sayılar	1	0	0	0
Küme Kavramı ve Kümelere İşlemler	1	0	0	0
Önemeler ve Bileşik Önemeler	1	0	1	0
Fonksiyon Grafikleri	1	0	0	0
Faktöriyel Kavramı	1	1	0	100
Bölünebilme Kuralları	1	0	0	0
Dört İşlem Yeteneği	1	0	1	0
VERİ	1	0	0	0
Sayı Problemleri	3	0	0	0
Kesir Problemleri	2	0	0	0
Yüzde, Kar-Zarar Problemleri	2	0	0	0
Hareket Problemleri	1	0	0	0

	Soru	Doğru	Yanlış	Boş	Net	Başarı
Tarih-1	5	3	0	2	3,00	% 60
Coğrafya-1	5	2	1	2	1,75	% 35
Felsefe	5	3	1	1	2,75	% 55
Din Kült. ve Ahl. Bil.	5	3	1	1	2,75	% 55
Felsefe (Seçmeli)	5	0	0	5	0,00	% 0
TYT Sosyal	20	11	3	6	10,25	% 51
Cevap Anahtarı	B BCEADDCADACCAABCBDADBE EEA					
Cevaplarınız	EADD A cCC dB BdBd					

	S	D	Y	B%
Tarih-1	0	0	0	0
İlk ve Orta Çağlarda İÇ Asya'daki Türk siyasi teşekküllerinin güç ve yönetim yapısını açıklar.	1	1	0	100
Türklerin Anadolu'ya yerleşmeye başlaması ile Türkiye Selçuklu Devleti'nin yıkılışı arasındaki süreçte meydana gelen 1	1	1	0	100
Tanzimat Fermanı, Islahat Fermanı ve Kanun-ı Esasi'nin içeriklerini küresel ve yerel siyasi şartlar bağlamında değerlendirir	1	0	0	0
Siyasi alanda meydana gelen gelişmeleri kavrar.	1	0	0	0
Düzenli ordunun kurulmasından Mudanya Ateşkes Antlaşması'na kadar meydana gelen gelişmeleri Türkiye'nin bağımsızlığına kadar	1	1	0	100
Coğrafya-1	0	0	0	0
Türkiye'de İklim	1	0	0	0
Dış Kuvvetler	1	0	1	0
Dünyada Nüfusun Dağılışı	1	1	0	100
Bölge ve Bölge Türleri	1	0	0	0
Afetlerin Genel Özellikleri	1	1	0	100
Felsefe	0	0	0	0
Düşünme ve akıl yürütmeye ilişkin kavramları açıklar.	1	1	0	100
Bilim felsefesinin konusunu ve problemlerini açıklar.	1	0	1	0
Örnek felsefi metinlerinden hareketle 18. yüzyıl -19. yüzyıl filozoflarının felsefi görüşlerini analiz eder.	1	1	0	100
Felsefenin anlamını açıklar.	1	1	0	100
Sanat felsefesinin konusunu ve problemlerini açıklar.	1	0	0	0
Din Kült. ve Ahl. Bil.	0	0	0	0
Din ve İslam	1	1	0	100
İslam ve İbadet	1	0	1	0
Din ve Hayat	1	0	0	0

	Soru	Doğru	Yanlış	Boş	Net	Başarı
Fizik	7	2	4	1	1,00	% 14
Kimya	7	2	1	4	1,75	% 25
Biyoloji	6	1	0	5	1,00	% 17
TYT Fen	20	5	5	10	3,75	% 19
Cevap Anahtarı	B DECDECCDECCABEBCEAEED					
Cevaplarınız	cEa aCd E e B B					

	S	D	Y	B%
Fizik	0	0	0	0
Fiziksel Niceliklerin Sınıflandırılması	1	0	1	0
Adezyon, Kohezyon, Yüzey Gerilimi ve Kılcalılık	1	1	0	100
Elektrik Devreleri	1	0	1	0
İvme	1	1	0	100
Işık Şiddeti, Işık Akısı ve Aydınlanma	1	0	1	0
Dalgalarla İlgili Temel Kavramlar	1	0	0	0
Katı, Sıvı, Gaz Basıncı	1	0	1	0
Kimya	0	0	0	0
Kimya Disiplinleri ve Kimyacıların Çalışma Alanları	1	1	0	100
Atomun Yapısı	1	0	0	0
Güçlü Etkileşimler / İyonik Bağ	1	0	0	0
Güçlü Etkileşimler / Kovalent Bağ	1	0	0	0
Hâl Değişimi	1	1	0	100
Kimyasal Hesaplamalar / Miktar İçeren Problemler	1	0	0	0
Kimyasal Hesaplamalar / Sınırlayıcı Bileşen Hesaplamaları	1	0	0	0
Ayırma ve Safaştırma Teknikleri	1	0	1	0
Asit ve Bazların Metallerle Tepkimeleri	1	0	0	0
Biyoloji	0	0	0	0
Lipitler	1	0	0	0
Plastit	1	0	0	0
Hayvanlar	1	1	0	100
Mitoz	1	0	0	0
Cinsiyete Bağlı Kalıtım	1	0	0	0
Güncel Çevre Sorunları	1	0	0	0

BİLGİ SARMAL TG TYT 1



383,183

%

4,98

MANİSA / YUNUSEMRE
ÖZEL MANİSA KEP KİŞİSEL GELİŞİM KURSU

12 - 12157
AYŞE ENNUR KARAKOÇ

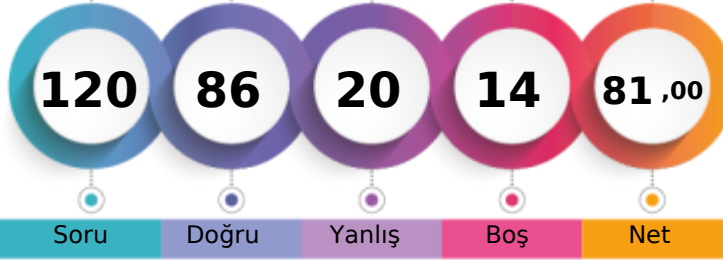

1. Öğrenci

Sizin yeriniz
(17597.)

Sonuncu Öğrenci

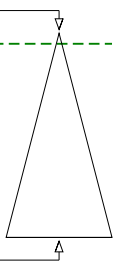

Soru Doğru Yanlış Boş Net

Şube Kurum İlçe İl Genel

Öğrenci Sıra No 10 47 252 469 17597 % 4,98

Sınava Katılan Öğrenci Sayısı 145 482 1675 7316 353399

	Soru	Doğru	Yanlış	Boş	Net	Başarı
TYT Türkçe	40	32	5	3	30,75	% 77
Cevap Anahtarı	B	EECDCCBADABACCCCEACBEDCECCDBAEABCAABAD				
Cevaplarınız		EECDCC BADABA CCCDdACBEDbBECabBA ABCAABbd				

	S	D	Y	B%
Türkçe	0	0	0	0
Metne Sözcük Yerleştirme	1	1	0	100
Sözcükte Anlam	3	3	0	100
Cümleli Yorumlama ve Açıklama	2	2	0	100
Parçadaki Cümlelerin İçerik ve Özellikleri	1	1	0	100
Eklere ve Ek Çeşitleri	1	0	0	0
Ad Söylü Sözcükler - Karma	1	0	1	0
Ses Bilgisi - Karma	1	1	0	100
Noktalama İşaretleri - Karma	2	2	0	100
Bitişik ve Ayrı Yazılan Kelimeler	1	1	0	100
Yazım Kuralları - Karma	1	1	0	100
Cümlelerin Öğeleri - Karma	1	0	0	0
Paragrafta Ana Düşünce (Ana Fikir)	11	9	1	82
Paragrafa Özgü Soru Kökü	8	5	2	63
Paragrafta Anlatım Akışını Bozan Cümle	1	1	0	100
Paragrafa Cümle Yerleştirme	2	1	1	50
ANLATIM TEKNİKLERİ VE DÜŞÜNCEYİ GELİŞTİRME YOLLARI	1	0	1	0
Paragrafta Boş Bırakılan Yerleri Tamamlama	4	4	0	100
Paragrafta Yardımcı Düşünceler	2	1	1	50
Cümlelerden Paragraf Oluşturma	1	1	0	100
Paragrafın Karşılık Olduğu Soruyu Belirleme	1	1	0	100
Bir Paragrafa Bağlı Çoklu Sorular	6	6	0	100
Paragrafın Konusu	1	1	0	100

	Soru	Doğru	Yanlış	Boş	Net	Başarı
Matematik-1	30	23	4	3	22,00	% 73
Geometri	10	3	3	4	2,25	% 23
TYT Matematik	40	26	7	7	24,25	% 61
Cevap Anahtarı	B	BBEBDDDBD CDAAABCCDABBACBACCCBBEACAEABEB				
Cevaplarınız		BBEBDDDBD CDAAABCC bBBCACBc de BE A eac				

	S	D	Y	B%
Matematik-1	0	0	0	0
RASYONEL SAYILAR	1	1	0	100
Rasyonel Sayılar	1	1	0	100
Üslü İfadeler	1	1	0	100
Kökü İfadeler	1	1	0	100
Mutlak Değerli Denklemler	1	1	0	100
Aralık Kavramı ve Basit Eşitsizlikler	1	1	0	100
Tek ve Çift Sayılar	1	1	0	100
Çok Bilinmeyenli Denklemler	1	1	0	100
Asal Sayılar ve Aralarında Asal Sayılar	1	0	1	0
Küme Kavramı ve Kümelere İşlemler	1	0	1	0
Önemeler ve Bileşik Önemeler	1	1	0	100
Fonksiyon Grafikleri	1	0	0	0
Faktöriyel Kavramı	1	1	0	100
Bölünebilme Kuralları	1	1	0	100
Dört İşlem Yeteneği	1	1	0	100
VERİ	1	1	0	100
Sayı Problemleri	3	3	0	100
Kesir Problemleri	2	2	0	100
Yüzde, Kar-Zarar Problemleri	2	1	0	50
Hareket Problemleri	1	0	1	0

	Soru	Doğru	Yanlış	Boş	Net	Başarı
Tarih-1	5	3	1	1	2,75	% 55
Coğrafya-1	5	4	1	0	3,75	% 75
Felsefe	5	3	1	1	2,75	% 55
Din Kült. ve Ahl. Bil.	5	3	1	1	2,75	% 55
Felsefe (Seçmeli)	5	0	0	5	0,00	% 0
TYT Sosyal	20	13	4	3	12,00	% 60
Cevap Anahtarı	B	BCEADDCA DACCAABCBDADBE EEA				
Cevaplarınız		Bb ADDdADACC dBbBD D				

	S	D	Y	B%
Tarih-1	0	0	0	0
İlk ve Orta Çağlarda İÇ Asya'daki Türk siyasi teşekküllerinin güç ve yönetim yapısını açıklar.	1	1	0	100
Türklerin Anadolu'ya yerleşmeye başlaması ile Türkiye Selçuklu Devleti'nin yıkılışı arasındaki süreçte meydana gelen 1	1	1	0	100
Tanzimat Fermanı, Islahat Fermanı ve Kanun-ı Esasi'nin içeriklerini küresel ve yerel siyasi şartlar bağlamında değerlendirir	1	1	0	100
Siyasi alanda meydana gelen gelişmeleri kavrar.	1	0	1	0
Düzenli ordunun kurulmasından Mudanya Ateşkes Antlaşması'na kadar meydana gelen gelişmeleri Türkiye'nin bağımsız	1	0	0	0
Coğrafya-1	0	0	0	0
Türkiye'de İklim	1	1	0	100
Dış Kuvvetler	1	1	0	100
Dünyada Nüfusun Dağılışı	1	1	0	100
Bölge ve Bölge Türleri	1	0	1	0
Afetlerin Genel Özellikleri	1	1	0	100
Felsefe	0	0	0	0
Düşünme ve akıl yürütmeye ilişkin kavramları açıklar.	1	1	0	100
Bilim felsefesinin konusunu ve problemlerini açıklar.	1	0	1	0
Örnek felsefi metinlerinden hareketle 18. yüzyıl -19. yüzyıl filozoflarının felsefi görüşlerini analiz eder.	1	1	0	100
Felsefenin anlamını açıklar.	1	1	0	100
Sanat felsefesinin konusunu ve problemlerini açıklar.	1	0	0	0
Din Kült. ve Ahl. Bil.	0	0	0	0
Din ve İslam	1	1	0	100
İslam ve İbadet	1	0	0	0
Din ve Hayat	1	0	1	0

	Soru	Doğru	Yanlış	Boş	Net	Başarı
Fizik	7	5	2	0	4,50	% 64
Kimya	7	6	0	1	6,00	% 86
Biyoloji	6	4	2	0	3,50	% 58
TYT Fen	20	15	4	1	14,00	% 70
Cevap Anahtarı	B	DECDECCDECCABEBCEAEED				
Cevaplarınız		DaCDEbCDECCAB BeAcED				

	S	D	Y	B%
Fizik	0	0	0	0
Fiziksel Niceliklerin Sınıflandırılması	1	1	0	100
Adezyon, Kohezyon, Yüzey Gerilimi ve Kılcallık	1	0	1	0
Elektrik Devreleri	1	1	0	100
İvme	1	0	1	0
Işık Şiddeti, Işık Akısı ve Aydınlanma	1	1	0	100
Dalgalarla İlgili Temel Kavramlar	1	1	0	100
Katı, Sıvı, Gaz Basıncı	1	1	0	100
Kimya	0	0	0	0
Kimya Disiplinleri ve Kimyacıların Çalışma Alanları	1	1	0	100
Atomun Yapısı	1	0	0	0
Güçlü Etkileşimler / İyonik Bağ	1	1	0	100
Güçlü Etkileşimler / Kovalent Bağ	1	1	0	100
Hâl Değişimi	1	1	0	100
Kimyasal Hesaplamalar / Miktar İçeren Problemler	1	1	0	100
Kimyasal Hesaplamalar / Sınırlayıcı Bileşen Hesaplamaları	1	1	0	100
Ayırma ve Safaştırma Teknikleri	1	1	0	100
Asit ve Bazların Metallerle Tepkimeleri	1	1	0	100
Biyoloji	0	0	0	0
Lipitler	1	1	0	100
Plastit	1	1	0	100
Hayvanlar	1	1	0	100
Mitoz	1	0	1	0
Cinsiyete Bağlı Kalıtım	1	1	0	100
Güncel Çevre Sorunları	1	0	1	0

BİLGİ SARMAL TG TYT 1

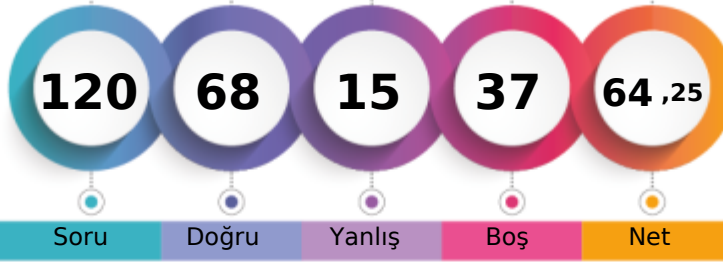

332,013 % 15,61

MANİSA / YUNUSEMRE
ÖZEL MANİSA KEP KİŞİSEL GELİŞİM KURSU12 - 12202
AYŞE ÖZDEMİR

1. Öğrenci

Sizin yeriniz
(55168.)

Sonuncu Öğrenci

Soru Doğru Yanlış Boş Net

Şube Kurum İlçe İl Genel

Öğrenci Sıra No 44 144 573 1310 55168 % 15,61

Sınava Katılan Öğrenci Sayısı 145 482 1675 7316 353399

	Soru	Doğru	Yanlış	Boş	Net	Başarı
TYT Türkçe	40	34	3	3	33,25	% 83
Cevap Anahtarı	B	EECDCCBBADABACCCCEACBEDCECCDBAEABCAABAD				
Cevaplarınız		EECDCCBBADeBACCCCEACBEDCB	CbDBAEA	CAAB	e	

	S	D	Y	B%
Türkçe	0	0	0	0
Metne Sözcük Yerleştirme	1	1	0	100
Sözcükte Anlam	3	3	0	100
Cümleyi Yorumlama ve Açıklama	2	2	0	100
Parçadaki Cümlelerin İçerik ve Özellikleri	1	1	0	100
Eklere ve Ek Çeşitleri	1	1	0	100
Ad Söylü Sözcükler - Karma	1	0	0	0
Ses Bilgisi - Karma	1	0	1	0
Noktalamaya İşaretleri - Karma	2	1	1	50
Bitişik ve Ayrı Yazılan Kelimeler	1	1	0	100
Yazım Kuralları - Karma	1	1	0	100
Cümlelerin Öğeleri - Karma	1	1	0	100
Paragrafta Ana Düşünce (Ana Fikir)	11	10	0	91
Paragrafa Özgü Soru Kökü	8	6	0	75
Paragrafta Anlatım Akışını Bozan Cümle	1	1	0	100
Paragrafa Cümle Yerleştirme	2	1	1	50
ANLATIM TEKNİKLERİ VE DÜŞÜNCEYİ GELİŞTİRME YOLLARI	1	1	0	100
Paragrafta Boş Bırakılan Yerleri Tamamlama	4	4	0	100
Paragrafta Yardımcı Düşünceler	2	2	0	100
Cümlelerden Paragraf Oluşturma	1	1	0	100
Paragrafın Karşılık Olduğu Soruyu Belirleme	1	1	0	100
Bir Paragrafa Bağlı Çoklu Sorular	6	5	0	83
Paragrafın Konusu	1	1	0	100

	Soru	Doğru	Yanlış	Boş	Net	Başarı
Matematik-1	30	11	1	18	10,75	% 36
Geometri	10	0	2	8	-0,50	% 0
TYT Matematik	40	11	3	26	10,25	% 26
Cevap Anahtarı	B	BBEBDDDBDCDAAABCCDABBACBACCDBBECAEABEB				
Cevaplarınız		B D DD	C e	BCC	BB	C c a

	S	D	Y	B%
Matematik-1	0	0	0	0
RASYONEL SAYILAR	1	0	0	0
Rasyonel Sayılar	1	1	0	100
Üslü İfadeler	1	0	0	0
Kökü İfadeler	1	1	0	100
Mutlak Değerli Denklemler	1	0	0	0
Aralık Kavramı ve Basit Eşitsizlikler	1	1	0	100
Tek ve Çift Sayılar	1	0	0	0
Çok Bilinmeyenli Denklemler	1	1	0	100
Asal Sayılar ve Aralarında Asal Sayılar	1	0	0	0
Küme Kavramı ve Kümelere İşlemler	1	0	0	0
Önemeler ve Bileşik Önemeler	1	0	0	0
Fonksiyon Grafikleri	1	0	0	0
Faktöriyel Kavramı	1	1	0	100
Bölünebilme Kuralları	1	0	0	0
Dört İşlem Yeteneği	1	0	0	0
VERİ	1	0	1	0
Sayı Problemleri	3	1	0	33
Kesir Problemleri	2	2	0	100
Yüzde, Kar-Zarar Problemleri	2	1	0	50
Hareket Problemleri	1	0	0	0

	Soru	Doğru	Yanlış	Boş	Net	Başarı
Tarih-1	5	3	0	2	3,00	% 60
Coğrafya-1	5	3	2	0	2,50	% 50
Felsefe	5	3	1	1	2,75	% 55
Din Kült. ve Ahl. Bil.	5	5	0	0	5,00	% 100
Felsefe (Seçmeli)	5	0	0	5	0,00	% 0
TYT Sosyal	20	14	3	3	13,25	% 66
Cevap Anahtarı	B	BCEADDCA DACCAABCBDADBE EEA				
Cevaplarınız	B	ADDgAcAC	AA dCBAD			

	S	D	Y	B%
Tarih-1	0	0	0	0
İlk ve Orta Çağlarda İÇ Asya'daki Türk siyasi teşekküllerinin güç ve yönetim yapısını açıklar.	1	1	0	100
Türklerin Anadolu'ya yerleşmeye başlaması ile Türkiye Selçuklu Devleti'nin yıkılışı arasındaki süreçte meydana gelen 1	1	1	0	100
Tanzimat Fermanı, Islahat Fermanı ve Kanun-ı Esasi'nin içeriklerini küresel ve yerel siyasi şartlar bağlamında değerlendirir	1	1	0	100
Siyasi alanda meydana gelen gelişmeleri kavrar.	1	0	0	0
Düzenli ordunun kurulmasından Mudanya Ateşkes Antlaşması'na kadar meydana gelen gelişmeleri Türkiye'nin bağımsızlığına kadar	1	0	0	0
Coğrafya-1	0	0	0	0
Türkiye'de İklim	1	0	1	0
Dış Kuvvetler	1	1	0	100
Dünyada Nüfusun Dağılışı	1	1	0	100
Bölge ve Bölge Türleri	1	0	1	0
Afetlerin Genel Özellikleri	1	1	0	100
Felsefe	0	0	0	0
Düşünme ve akıl yürütmeye ilişkin kavramları açıklar.	1	0	1	0
Bilim felsefesinin konusunu ve problemlerini açıklar.	1	1	0	100
Örnek felsefi metinlerinden hareketle 18. yüzyıl -19. yüzyıl filozoflarının felsefi görüşlerini analiz eder.	1	1	0	100
Felsefenin anlamını açıklar.	1	0	0	0
Sanat felsefesinin konusunu ve problemlerini açıklar.	1	1	0	100
Din Kült. ve Ahl. Bil.	0	0	0	0
Din ve İslam	1	1	0	100
İslam ve İbadet	1	1	0	100
Din ve Hayat	1	1	0	100

	Soru	Doğru	Yanlış	Boş	Net	Başarı
Fizik	7	4	1	2	3,75	% 54
Kimya	7	2	4	1	1,00	% 14
Biyoloji	6	3	1	2	2,75	% 46
TYT Fen	20	9	6	5	7,50	% 38
Cevap Anahtarı	B	DECDECCDECCABEBCEAEED				
Cevaplarınız	e	DECCE	CdAdc	CA	Ee	

	S	D	Y	B%
Fizik	0	0	0	0
Fiziksel Niceliklerin Sınıflandırılması	1	1	0	100
Adezyon, Kohezyon, Yüzey Gerilimi ve Kılcalılık	1	1	0	100
Elektrik Devreleri	1	0	1	0
İvme	1	0	0	0
Işık Şiddeti, Işık Akısı ve Aydınlanma	1	0	0	0
Dalgalarla İlgili Temel Kavramlar	1	1	0	100
Katı, Sıvı, Gaz Basıncı	1	1	0	100
Kimya	0	0	0	0
Kimya Disiplinleri ve Kimyacıların Çalışma Alanları	1	0	1	0
Atomun Yapısı	1	0	1	0
Güçlü Etkileşimler / İyonik Bağ	1	0	1	0
Güçlü Etkileşimler / Kovalent Bağ	1	0	1	0
Hâl Değişimi	1	0	0	0
Kimyasal Hesaplamalar / Miktar İçeren Problemler	1	1	0	100
Kimyasal Hesaplamalar / Sınırlayıcı Bileşen Hesaplamaları	1	1	0	100
Ayırma ve Safaştırma Teknikleri	1	0	1	0
Asit ve Bazların Metallerle Tepkimeleri	1	0	1	0
Biyoloji	0	0	0	0
Lipitler	1	0	1	0
Plastit	1	1	0	100
Hayvanlar	1	0	0	0
Mitoz	1	1	0	100
Cinsiyete Bağlı Kalıtım	1	1	0	100
Güncel Çevre Sorunları	1	0	0	0



210,575

%

78,62

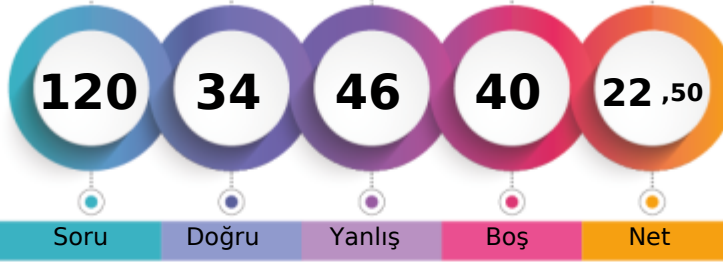
MANİSA / YUNUSEMRE
ÖZEL MANİSA KEP KİŞİSEL GELİŞİM KURSU12 - 12189
AYŞENAZ ÜNVER

1. Öğrenci

Sizin yeriniz
(277828.)

Sonuncu Öğrenci

Soru

Doğru

Yanlış

Boş

Net

Şube

Kurum

İlçe

İl

Genel

Öğrenci Sıra No

133

437

1510

6116

277828 % 78,62

Sınava Katılan Öğrenci Sayısı

145

482

1675

7316

353399

	Soru	Doğru	Yanlış	Boş	Net	Başarı
TYT Türkçe	40	6	34	0	-2,50	% 0
Cevap Anahtarı	B	EECDCCBBADABACCCCEACBEDCECCDBAEABCAABAD				
Cevaplarınız		cbbaadedDbccbeCabceddEDadadCcdecbbabdAeca				

	S	D	Y	B%
Türkçe	0	0	0	0
Metne Sözcük Yerleştirme	1	0	1	0
Sözcükte Anlam	3	0	3	0
Cümleyi Yorumlama ve Açıklama	2	0	2	0
Parçadaki Cümlelerin İçerik ve Özellikleri	1	0	1	0
Eklere ve Ek Çeşitleri	1	0	1	0
Ad Söylü Sözcükler - Karma	1	0	1	0
Ses Bilgisi - Karma	1	0	1	0
Noktalamaya İşaretleri - Karma	2	1	1	50
Bitişik ve Ayrı Yazılan Kelimeler	1	0	1	0
Yazım Kuralları - Karma	1	0	1	0
Cümlelerin Öğeleri - Karma	1	0	1	0
Paragrafta Ana Düşünce (Ana Fikir)	11	3	8	27
Paragrafa Özgü Soru Kökü	8	1	7	13
Paragrafta Anlatım Akışını Bozan Cümle	1	0	1	0
Paragrafa Cümle Yerleştirme	2	1	1	50
ANLATIM TEKNİKLERİ VE DÜŞÜNCEYİ GELİŞTİRME YOLLARI	1	0	1	0
Paragrafta Boş Bırakılan Yerleri Tamamlama	4	0	4	0
Paragrafta Yardımcı Düşünceler	2	1	1	50
Cümlelerden Paragraf Oluşturma	1	0	1	0
Paragrafın Karşılık Olduğu Soruyu Belirleme	1	0	1	0
Bir Paragrafa Bağlı Çoklu Sorular	6	1	5	17
Paragrafın Konusu	1	0	1	0

	Soru	Doğru	Yanlış	Boş	Net	Başarı
TYT Sosyal	20	0	0	20	0,00	% 0
Cevap Anahtarı	B	BCEADDCADACCAABCBDADBEESA				
Cevaplarınız						

	S	D	Y	B%
Tarih-1	0	0	0	0
İlk ve Orta Çağlarda İç Asya'daki Türk siyasi teşekküllerinin güç ve yönetim yapısını açıklar.	1	0	0	0
Türklerin Anadolu'ya yerleşmeye başlaması ile Türkiye Selçuklu Devleti'nin yıkılışı arasındaki süreçte meydana gelen 1	1	0	0	0
Tanzimat Fermanı, Islahat Fermanı ve Kanun-ı Esasi'nin içeriklerini küresel ve yerel siyasi şartlar bağlamında değerlendirir	1	0	0	0
Siyasi alanda meydana gelen gelişmeleri kavrar.	1	0	0	0
Düzenli ordu kurulmasından Mudanya Ateşkes Antlaşması'na kadar meydana gelen gelişmeleri Türkiye'nin bağımı:	1	0	0	0
Coğrafya-1	0	0	0	0
Türkiye'de İklim	1	0	0	0
Dış Kuvvetler	1	0	0	0
Dünyada Nüfusun Dağılışı	1	0	0	0
Bölge ve Bölge Türleri	1	0	0	0
Afetlerin Genel Özellikleri	1	0	0	0
Felsefe	0	0	0	0
Düşünme ve akıl yürütmeye ilişkin kavramları açıklar.	1	0	0	0
Bilim felsefesinin konusunu ve problemlerini açıklar.	1	0	0	0
Örnek felsefi metinlerinden hareketle 18. yüzyıl-19. yüzyıl filozoflarının felsefi görüşlerini analiz eder.	1	0	0	0
Felsefenin anlamını açıklar.	1	0	0	0
Sanat felsefesinin konusunu ve problemlerini açıklar.	1	0	0	0
Din Küt. ve Ahl. Bil.	0	0	0	0
Din ve İslam	1	0	0	0
İslam ve İbadet	1	0	0	0
Din ve Hayat	1	0	0	0
Dünya ve Ahiret	1	0	0	0
Kur'an'da Bazı Kavramlar	1	0	0	0
Felsefe (Seçmeli)	0	0	0	0
Örnek felsefi metinlerden hareketle 15. yüzyıl-17. yüzyıl filozoflarının felsefi görüşlerini analiz eder.	2	0	0	0
Din felsefesinin konusunu ve sorularını açıklar.	1	0	0	0
Felsefi düşüncenin özelliklerini açıklar.	1	0	0	0
MS 2. yüzyıl-MS 15. yüzyıl felsefesinin karakteristik özelliklerini açıklar.	1	0	0	0

	Soru	Doğru	Yanlış	Boş	Net	Başarı
Matematik-1	30	18	5	7	16,75	% 56
Geometri	10	1	1	8	0,75	% 8
TYT Matematik	40	19	6	15	17,50	% 44
Cevap Anahtarı	B	BBEDBDBDBCDAAABCCDABBACACBACCCBBEACAEABEB				
		BBEDB B DAAeBCCadBBCACB dd dE				

	S	D	Y	B%
Matematik-1	0	0	0	0
RASYONEL SAYILAR	1	1	0	100
Rasyonel Sayılar	1	0	0	0
Üstü ifadeler	1	1	0	100
Kökü ifadeler	1	1	0	100
Mutlak Değerli Denklemler	1	1	0	100
Aralık Kavramı ve Basit Eşitsizlikler	1	1	0	100
Tek ve Çift Sayılar	1	1	0	100
Çok Bilinmeyenli Denklemler	1	0	0	0
Asal Sayılar ve Aralarında Asal Sayılar	1	0	1	0
Küme Kavramı ve Kümelere İşlemler	1	0	0	0
Önemeler ve Bileşik Önemeler	1	0	0	0
Fonksiyon Grafikleri	1	0	0	0
Faktöriyel Kavramı	1	0	0	0
Bölünebilme Kuralları	1	1	0	100
Dört İşlem Yeteneği	1	1	0	100
VERİ	1	1	0	100
Sayı Problemleri	3	2	1	67
Kesir Problemleri	2	2	0	100
Yüzde, Kar-Zarar Problemleri	2	1	1	50
Hareket Problemleri	1	0	1	0

	Soru	Doğru	Yanlış	Boş	Net	Başarı
Fizik	7	4	3	0	3,25	% 46
Kimya	7	2	2	3	1,50	% 21
Biyoloji	6	3	1	2	2,75	% 46
TYT Fen	20	9	6	5	7,50	% 38
Cevap Anahtarı	B	DECDECCDECCABEBCEAEED				
		DdacECC E e dEBC E e				

	S	D	Y	B%
Fizik	0	0	0	0
Fiziksel Niceliklerin Sınıflandırılması	1	1	0	100
Adezyon, Kohezyon, Yüzeysel Gerilimi ve Kılcallık	1	1	0	100
Elektrik Devreleri	1	1	0	100
İvme	1	0	1	0
Işık Şiddeti, Işık Akısı ve Aydınlanma	1	0	1	0
Dalgalarla İlgili Temel Kavramlar	1	0	1	0
Katı, Sıvı, Gaz Basıncı	1	1	0	100
Kimya	0	0	0	0
Kimya Disiplinleri ve Kimyacıların Çalışma Alanları	1	0	1	0
Atomun Yapısı	1	1	0	100
Güçlü Etkileşimler / İyonik Bağ	1	0	0	0
Güçlü Etkileşimler / Kovalent Bağ	1	0	0	0
Hâl Değişimi	1	1	0	100
Kimyasal Hesaplamalar / Miktar İçeren Problemler	1	0	0	0
Kimyasal Hesaplamalar / Sınırlayıcı Bileşen Hesaplamaları	1	0	0	0
Ayırma ve Safaştırma Teknikleri	1	0	1	0
Asit ve Bazların Metallerle Tepkimeleri	1	0	0	0
Biyoloji	0	0	0	0
Lipitler	1	0	1	0
Plastit	1	0	0	0
Hayvanlar	1	1	0	100
Mitoz	1	1	0	100
Cinsiyete Bağlı Kalıtım	1	0	0	0
Güncel Çevre Sorunları	1	1	0	100

BİLGİ SARMAL TG TYT 1



258,565 % 47,76

MANİSA / YUNUSEMRE
ÖZEL MANİSA KEP KİŞİSEL GELİŞİM KURSU12 - 12142
AYŞENUR DOĞRU

1. Öğrenci

Sizin yeriniz
(168776.)

Sonuncu Öğrenci

Soru Doğru Yanlış Boş Net

Şube Kurum İlçe İl Genel

Öğrenci Sıra No 98 326 1138 3796 168776 % 47,76

Sınava Katılan Öğrenci Sayısı 145 482 1675 7316 353399

	Soru	Doğru	Yanlış	Boş	Net	Başarı
TYT Türkçe	40	20	12	8	17,00	% 43
Cevap Anahtarı	B	EECDCCBADABACCCDEACBEDCECCDBAEABCAABAD				
Cevaplarınız		dECeCBbAdB A aCCabbBBECda CCD dE CA BA				

	S	D	Y	B%
Türkçe	0	0	0	0
Metne Sözcük Yerleştirme	1	1	0	100
Sözcükte Anlam	3	2	1	67
Cümleyi Yorumlama ve Açıklama	2	1	1	50
Parçadaki Cümlelerin İçerik ve Özellikleri	1	1	0	100
Eklere ve Ek Çeşitleri	1	1	0	100
Ad Söylü Sözcükler - Karma	1	1	0	100
Ses Bilgisi - Karma	1	0	0	0
Noktalamaya İşaretleri - Karma	2	1	1	50
Bitişik ve Ayrı Yazılan Kelimeler	1	0	0	0
Yazım Kuralları - Karma	1	1	0	100
Cümlelerin Öğeleri - Karma	1	0	0	0
Paragrafta Ana Düşünce (Ana Fikir)	11	6	4	55
Paragrafa Özgü Soru Kökü	8	3	3	38
Paragrafta Anlatım Akışını Bozan Cümle	1	1	0	100
Paragrafa Cümle Yerleştirme	2	1	1	50
ANLATIM TEKNİKLERİ VE DÜŞÜNCEYİ GELİŞTİRME YOLLARI	1	0	1	0
Paragrafta Boş Bırakılan Yerleri Tamamlama	4	2	2	50
Paragrafta Yardımcı Düşünceler	2	1	0	50
Cümlelerden Paragraf Oluşturma	1	0	0	0
Paragrafın Karşılık Olduğu Soruyu Belirleme	1	0	1	0
Bir Paragrafa Bağlı Çoklu Sorular	6	3	0	50
Paragrafın Konusu	1	0	0	0

	Soru	Doğru	Yanlış	Boş	Net	Başarı
Matematik-1	30	7	4	19	6,00	% 20
Geometri	10	2	0	8	2,00	% 20
TYT Matematik	40	9	4	27	8,00	% 20
Cevap Anahtarı	B	BBEDDBDBDCDAAABCCDABBACBACCDBBECAEABEB				
Cevaplarınız		aBE DBa Cc B C d EB				

	S	D	Y	B%
Matematik-1	0	0	0	0
RASYONEL SAYILAR	1	1	0	100
Rasyonel Sayılar	1	1	0	100
Üslü İfadeler	1	0	1	0
Kökü İfadeler	1	1	0	100
Mutlak Değerli Denklemler	1	1	0	100
Aralık Kavramı ve Basit Eşitsizlikler	1	0	0	0
Tek ve Çift Sayılar	1	0	0	0
Çok Bilinmeyenli Denklemler	1	0	0	0
Asal Sayılar ve Aralarında Asal Sayılar	1	0	0	0
Küme Kavramı ve Kümelere İşlemler	1	0	0	0
Önemeler ve Bileşik Önemeler	1	0	1	0
Fonksiyon Grafikleri	1	0	0	0
Faktöriyel Kavramı	1	1	0	100
Bölünebilme Kuralları	1	0	1	0
Dört İşlem Yeteneği	1	0	0	0
VERİ	1	0	0	0
Sayı Problemleri	3	0	0	0
Kesir Problemleri	2	0	0	0
Yüzde, Kar-Zarar Problemleri	2	0	0	0
Hareket Problemleri	1	0	0	0

	Soru	Doğru	Yanlış	Boş	Net	Başarı
Tarih-1	5	2	2	1	1,50	% 30
Coğrafya-1	5	1	2	2	0,50	% 10
Felsefe	5	3	2	0	2,50	% 50
Din Kült. ve Ahl. Bil.	5	4	1	0	3,75	% 75
Felsefe (Seçmeli)	5	0	0	5	0,00	% 0
TYT Sosyal	20	10	7	3	8,25	% 41
Cevap Anahtarı	B	BCEADDCADACCAABCBDADBEAAA				
Cevaplarınız		aCa D aAc CCAdeCBDbD				

	S	D	Y	B%
Tarih-1	0	0	0	0
İlk ve Orta Çağlarda İÇ Asya'daki Türk siyasi teşekküllerinin güç ve yönetim yapısını açıklar.	1	0	0	0
Türklerin Anadolu'ya yerleşmeye başlaması ile Türkiye Selçuklu Devleti'nin yıkılışı arasındaki süreçte meydana gelen 1	1	1	0	100
Tanzimat Fermanı, Islahat Fermanı ve Kanun-ı Esasi'nin içeriklerini küresel ve yerel siyasi şartlar bağlamında değerlendirir	1	0	1	0
Siyasi alanda meydana gelen gelişmeleri kavrar.	1	1	0	100
Düzenli ordunun kurulmasından Mudanya Ateşkes Antlaşması'na kadar meydana gelen gelişmeleri Türkiye'nin bağımı:	1	0	1	0
Coğrafya-1	0	0	0	0
Türkiye'de İklim	1	0	1	0
Dış Kuvvetler	1	0	0	0
Dünyada Nüfusun Dağılışı	1	0	0	0
Bölge ve Bölge Türleri	1	0	1	0
Afetlerin Genel Özellikleri	1	1	0	100
Felsefe	0	0	0	0
Düşünme ve akıl yürütmeye ilişkin kavramları açıklar.	1	0	1	0
Bilim felsefesinin konusunu ve problemlerini açıklar.	1	0	1	0
Örnek felsefi metinlerinden hareketle 18. yüzyıl -19. yüzyıl filozoflarının felsefi görüşlerini analiz eder.	1	1	0	100
Felsefenin anlamını açıklar.	1	1	0	100
Sanat felsefesinin konusunu ve problemlerini açıklar.	1	1	0	100
Din Kült. ve Ahl. Bil.	0	0	0	0
Din ve İslam	1	1	0	100
İslam ve İbadet	1	0	1	0
Din ve Hayat	1	1	0	100

	Soru	Doğru	Yanlış	Boş	Net	Başarı
Fizik	7	4	3	0	3,25	% 46
Kimya	7	2	4	1	1,00	% 14
Biyoloji	6	2	1	3	1,75	% 29
TYT Fen	20	8	8	4	6,00	% 30
Cevap Anahtarı	B	DECDECCDECCABEBCEAEED				
Cevaplarınız		DdCbEbCca CbdeBe E				

	S	D	Y	B%
Fizik	0	0	0	0
Fiziksel Niceliklerin Sınıflandırılması	1	1	0	100
Adezyon, Kohezyon, Yüzey Gerilimi ve Kılcallık	1	0	1	0
Elektrik Devreleri	1	1	0	100
İvme	1	0	1	0
Işık Şiddeti, Işık Akısı ve Aydınlanma	1	1	0	100
Dalgalarla İlgili Temel Kavramlar	1	0	1	0
Katı, Sıvı, Gaz Basıncı	1	1	0	100
Kimya	0	0	0	0
Kimya Disiplinleri ve Kimyacıların Çalışma Alanları	1	0	1	0
Atomun Yapısı	1	1	0	100
Güçlü Etkileşimler / İyonik Bağ	1	0	1	0
Güçlü Etkileşimler / Kovalent Bağ	1	0	1	0
Hâl Değişimi	1	0	1	0
Kimyasal Hesaplamalar / Miktar İçeren Problemler	1	0	0	0
Kimyasal Hesaplamalar / Sınırlayıcı Bileşen Hesaplamaları	1	0	0	0
Ayırma ve Safaştırma Teknikleri	1	1	0	100
Asit ve Bazların Metallerle Tepkimeleri	1	0	1	0
Biyoloji	0	0	0	0
Lipitler	1	0	0	0
Plastit	1	0	0	0
Hayvanlar	1	1	0	100
Mitoz	1	0	1	0
Cinsiyete Bağlı Kalıtım	1	0	0	0
Güncel Çevre Sorunları	1	1	0	100

BİLGİ SARMAL TG TYT 1



328,968 % 16,49

MANİSA / YUNUSEMRE
ÖZEL MANİSA KEP KİŞİSEL GELİŞİM KURSU

12 - 16005
AYŞENUR SUNKUR

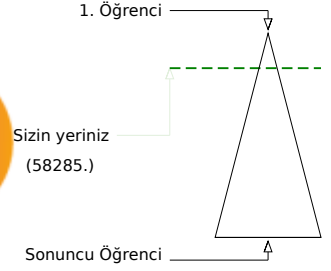
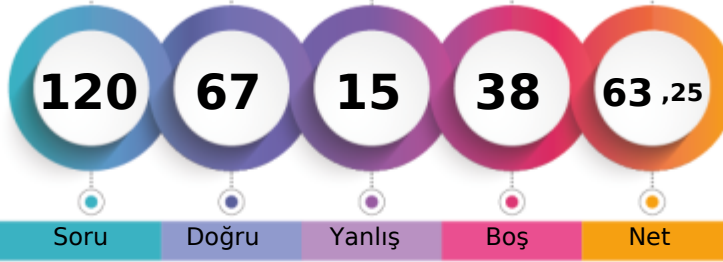

	Şube	Kurum	İlçe	İl	Genel
Öğrenci Sıra No	48	150	598	1395	58285
Sınava Katılan Öğrenci Sayısı	145	482	1675	7316	353399

	Soru	Doğru	Yanlış	Boş	Net	Başarı
TYT Türkçe	40	33	1	6	32,75	% 82
Cevap Anahtarı	A ABEECDDBADDABACCCDEACBEDCBECCDBAEABCAAB					
Cevaplarınız	ABEEC CB DdB CCDEACBEDCBECC AEABCAAB					

	S	D	Y	B%
Türkçe	0	0	0	0
Metne Sözcük Yerleştirme	1	1	0	100
Sözcükte Anlam	3	3	0	100
Cümleyi Yorumlama ve Açıklama	2	1	0	50
Parçadaki Cümlelerin İçerik ve Özellikleri	1	1	0	100
Eklere ve Ek Çeşitleri	1	1	0	100
Ad Söylü Sözcükler - Karma	1	0	0	0
Ses Bilgisi - Karma	1	0	0	0
Noktalamaya İşaretleri - Karma	2	1	1	50
Bitişik ve Ayrı Yazılan Kelimeler	1	1	0	100
Yazım Kuralları - Karma	1	0	0	0
Cümlelerin Öğeleri - Karma	1	0	0	0
Paragrafta Ana Düşünce (Ana Fikir)	11	11	0	100
Paragrafa Özgü Soru Kökü	8	8	0	100
Paragrafta Anlatım Akışını Bozan Cümle	1	1	0	100
Paragrafa Cümle Yerleştirme	2	2	0	100
ANLATIM TEKNİKLERİ VE DÜŞÜNCEYİ GELİŞTİRME YOLLARI	1	1	0	100
Paragrafta Boş Bırakılan Yerleri Tamamlama	4	4	0	100
Paragrafta Yardımcı Düşünceler	2	2	0	100
Cümlelerden Paragraf Oluşturma	1	0	0	0
Paragrafın Karşılık Olduğu Soruyu Belirleme	1	1	0	100
Bir Paragrafa Bağlı Çoklu Sorular	6	6	0	100
Paragrafın Konusu	1	1	0	100

	Soru	Doğru	Yanlış	Boş	Net	Başarı
Matematik-1	30	14	8	8	12,00	% 40
Geometri	10	0	0	10	0,00	% 0
TYT Matematik	40	14	8	18	12,00	% 30
Cevap Anahtarı	A BDBBEDBDCDBDCAAABCCDABBACBACBEBBEBCEAEAB					
Cevaplarınız	DcBaDBaaDb CaeA B C eB ACBA					

	S	D	Y	B%
Matematik-1	0	0	0	0
RASYONEL SAYILAR	1	0	0	0
Rasyonel Sayılar	1	1	0	100
Üslü İfadeler	1	0	1	0
Kökü İfadeler	1	1	0	100
Mutlak Değerli Denklemler	1	0	1	0
Aralık Kavramı ve Basit Eşitsizlikler	1	1	0	100
Tek ve Çift Sayılar	1	1	0	100
Çok Bilinmeyenli Denklemler	1	0	1	0
Asal Sayılar ve Aralarında Asal Sayılar	1	0	1	0
Küme Kavramı ve Kümelere İşlemler	1	1	0	100
Önemeler ve Bileşik Önemeler	1	0	1	0
Fonksiyon Grafikleri	1	0	0	0
Faktöriyel Kavramı	1	1	0	100
Bölünebilme Kuralları	1	0	1	0
Dört İşlem Yeteneği	1	0	1	0
VERİ	1	1	0	100
Sayı Problemleri	3	1	0	33
Kesir Problemleri	2	2	0	100
Yüzde, Kar-Zarar Problemleri	2	1	0	50
Hareket Problemleri	1	0	1	0

	Soru	Doğru	Yanlış	Boş	Net	Başarı
Tarih-1	5	3	1	1	2,75	% 55
Coğrafya-1	5	2	1	2	1,75	% 35
Felsefe	5	5	0	0	5,00	% 100
Din Kült. ve Ahl. Bil.	5	4	1	0	3,75	% 75
Felsefe (Seçmeli)	5	0	0	5	0,00	% 0
TYT Sosyal	20	14	3	3	13,25	% 66
Cevap Anahtarı	A ADBCEDADCBACCADACBDAEBEE					
Cevaplarınız	cDB Ea D ABACCADbCBD					

	S	D	Y	B%
Tarih-1	0	0	0	0
İlk ve Orta Çağlarda İÇ Asya'daki Türk siyasi teşekküllerinin güç ve yönetim yapısını açıklar.	1	0	1	0
Türklerin Anadolu'ya yerleşmeye başlaması ile Türkiye Selçuklu Devleti'nin yıkılışı arasındaki süreçte meydana gelen	1	1	0	100
Tanzimat Fermanı, Islahat Fermanı ve Kanun-ı Esasi'nin içeriklerini küresel ve yerel siyasi şartlar bağlamında değerlendirir	1	1	0	100
Siyasi alanda meydana gelen gelişmeleri kavrar.	1	0	0	0
Düzenli ordunun kurulmasından Mudanya Ateşkes Antlaşması'na kadar meydana gelen gelişmeleri Türkiye'nin bağımı	1	1	0	100
Coğrafya-1	0	0	0	0
Türkiye'de İklim	1	0	1	0
Dış Kuvvetler	1	0	0	0
Dünyada Nüfusun Dağılışı	1	1	0	100
Bölge ve Bölge Türleri	1	0	0	0
Afetlerin Genel Özellikleri	1	1	0	100
Felsefe	0	0	0	0
Düşünme ve akıl yürütmeye ilişkin kavramları açıklar.	1	1	0	100
Bilim felsefesinin konusunu ve problemlerini açıklar.	1	1	0	100
Örnek felsefi metinlerinden hareketle 18. yüzyıl -19. yüzyıl filozoflarının felsefi görüşlerini analiz eder.	1	1	0	100
Felsefenin anlamını açıklar.	1	1	0	100
Sanat felsefesinin konusunu ve problemlerini açıklar.	1	1	0	100
Din Kült. ve Ahl. Bil.	0	0	0	0
Din ve İslam	1	1	0	100
İslam ve İbadet	1	0	1	0
Din ve Hayat	1	1	0	100

	Soru	Doğru	Yanlış	Boş	Net	Başarı
Fizik	7	1	1	5	0,75	% 11
Kimya	7	4	1	2	3,75	% 54
Biyoloji	6	1	1	4	0,75	% 13
TYT Fen	20	6	3	11	5,25	% 26
Cevap Anahtarı	A CCDECEDEBEDECCADEBCEAE					
Cevaplarınız	bEBEeEC Cb					

	S	D	Y	B%
Fizik	0	0	0	0
Fiziksel Niceliklerin Sınıflandırılması	1	0	0	0
Adezyon, Kohezyon, Yüzey Gerilimi ve Kılcallık	1	0	0	0
Elektrik Devreleri	1	0	0	0
İvme	1	0	0	0
Işık Şiddeti, Işık Akısı ve Aydınlanma	1	0	0	0
Dalgalarla İlgili Temel Kavramlar	1	0	1	0
Katı, Sıvı, Gaz Basıncı	1	1	0	100
Kimya	0	0	0	0
Kimya Disiplinleri ve Kimyacıların Çalışma Alanları	1	1	0	100
Atomun Yapısı	1	1	0	100
Güçlü Etkileşimler / İyonik Bağ	1	0	1	0
Güçlü Etkileşimler / Kovalent Bağ	1	0	1	0
Hâl Değişimi	1	1	0	100
Kimyasal Hesaplamalar / Miktar İçeren Problemler	1	1	0	100
Kimyasal Hesaplamalar / Sınırlayıcı Bileşen Hesaplamaları	1	1	0	100
Ayırma ve Safaştırma Teknikleri	1	0	0	0
Asit ve Bazların Metallerle Tepkimeleri	1	0	0	0
Biyoloji	0	0	0	0
Lipitler	1	0	0	0
Plastit	1	0	0	0
Hayvanlar	1	0	0	0
Mitoz	1	1	0	100
Cinsiyete Bağlı Kalıtım	1	0	1	0
Güncel Çevre Sorunları	1	0	0	0

BİLGİ SARMAL TG TYT 1

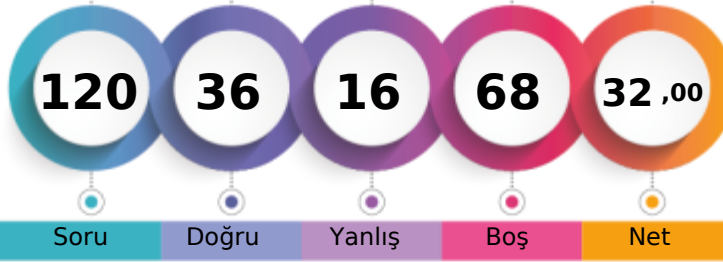

236,438 % 62,29

MANİSA / YUNUSEMRE
ÖZEL MANİSA KEP KİŞİSEL GELİŞİM KURSU12 - 16007
BARBAROS KAYAN

1. Öğrenci

Sizin yeriniz
(220136.)

Sonuncu Öğrenci

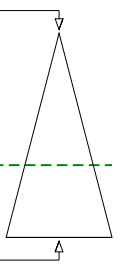

Soru Doğru Yanlış Boş Net

Şube Kurum İlçe İl Genel

Öğrenci Sıra No 118 379 1334 4924 220136 % 62,29

Sınava Katılan Öğrenci Sayısı 145 482 1675 7316 353399

	Soru	Doğru	Yanlış	Boş	Net	Başarı
TYT Türkçe	40	20	7	13	18,25	% 46
Cevap Anahtarı	B	EECDCCBADABACCCCEDEACBEDCECCDBAEABCAABAD				
Cevaplarınız		EECCc BAD c CCCDdACBEDaBd aDB E e				

	S	D	Y	B%
Türkçe	0	0	0	0
Metne Sözcük Yerleştirme	1	1	0	100
Sözcükte Anlam	3	3	0	100
Cümleli Yorumlama ve Açıklama	2	1	1	50
Parçadaki Cümlelerin İçerik ve Özellikleri	1	1	0	100
Eklere ve Ek Çeşitleri	1	0	0	0
Ad Söylü Sözcükler - Karma	1	0	0	0
Ses Bilgisi - Karma	1	0	0	0
Noktalamaya İşaretleri - Karma	2	1	0	50
Bitişik ve Ayrı Yazılan Kelimeler	1	0	1	0
Yazım Kuralları - Karma	1	0	0	0
Cümlelerin Öğeleri - Karma	1	0	0	0
Paragrafta Ana Düşünce (Ana Fikir)	11	6	3	55
Paragrafa Özgü Soru Kökü	8	4	2	50
Paragrafta Anlatım Akışını Bozan Cümle	1	1	0	100
Paragrafa Cümle Yerleştirme	2	1	1	50
ANLATIM TEKNİKLERİ VE DÜŞÜNCEYİ GELİŞTİRME YOLLARI	1	0	1	0
Paragrafta Boş Bırakılan Yerleri Tamamlama	4	3	0	75
Paragrafta Yardımcı Düşünceler	2	1	0	50
Cümlelerden Paragraf Oluşturma	1	1	0	100
Paragrafın Karşılık Olduğu Soruyu Belirleme	1	0	0	0
Bir Paragrafa Bağlı Çoklu Sorular	6	0	1	0
Paragrafın Konusu	1	0	0	0

	Soru	Doğru	Yanlış	Boş	Net	Başarı
Matematik-1	30	3	0	27	3,00	% 10
Geometri	10	0	0	10	0,00	% 0
TYT Matematik	40	3	0	37	3,00	% 8
Cevap Anahtarı	B	BBEDBDBDBCDAAABCCDABBACBACCCDBBECAEABEB				
Cevaplarınız		D C B				

	S	D	Y	B%
Matematik-1	0	0	0	0
RASYONEL SAYILAR	1	0	0	0
Rasyonel Sayılar	1	0	0	0
Üslü İfadeler	1	0	0	0
Kökü İfadeler	1	0	0	0
Mutlak Değerli Denklemler	1	0	0	0
Aralık Kavramı ve Basit Eşitsizlikler	1	0	0	0
Tek ve Çift Sayılar	1	0	0	0
Çok Bilinmeyenli Denklemler	1	0	0	0
Asal Sayılar ve Aralarında Asal Sayılar	1	0	0	0
Küme Kavramı ve Kümelere İşlemler	1	0	0	0
Önemeler ve Bileşik Önemeler	1	1	0	100
Fonksiyon Grafikleri	1	0	0	0
Faktöriyel Kavramı	1	1	0	100
Bölünebilme Kuralları	1	0	0	0
Dört İşlem Yeteneği	1	0	0	0
VERİ	1	0	0	0
Sayı Problemleri	3	0	0	0
Kesir Problemleri	2	0	0	0
Yüzde, Kar-Zarar Problemleri	2	0	0	0
Hareket Problemleri	1	0	0	0

	Soru	Doğru	Yanlış	Boş	Net	Başarı
Tarih-1	5	2	3	0	1,25	% 25
Coğrafya-1	5	2	2	1	1,50	% 30
Felsefe	5	0	0	5	0,00	% 0
Din Kült. ve Ahl. Bil.	5	4	1	0	3,75	% 75
Felsefe (Seçmeli)	5	0	0	5	0,00	% 0
TYT Sosyal	20	8	6	6	6,50	% 33
Cevap Anahtarı	B	BCEADDCADACCAABCBDADBEDEEA				
Cevaplarınız		dbEcDDeAc bBDAD				

	S	D	Y	B%
Tarih-1	0	0	0	0
İlk ve Orta Çağlarda İÇ Asya'daki Türk siyasi teşekküllerinin güç ve yönetim yapısını açıklar.	1	0	1	0
Türklerin Anadolu'ya yerleşmeye başlaması ile Türkiye Selçuklu Devleti'nin yıkılışı arasındaki süreçte meydana gelen 1	1	1	0	100
Tanzimat Fermanı, Islahat Fermanı ve Kanun-ı Esasi'nin içeriklerini küresel ve yerel siyasi şartlar bağlamında değerlendirir	1	0	1	0
Siyasi alanda meydana gelen gelişmeleri kavrar.	1	0	1	0
Düzenli ordunun kurulmasından Mudanya Ateşkes Antlaşması'na kadar meydana gelen gelişmeleri Türkiye'nin bağımsızlığına kadar	1	1	0	100
Coğrafya-1	0	0	0	0
Türkiye'de İklim	1	0	1	0
Dış Kuvvetler	1	0	0	0
Dünyada Nüfusun Dağılışı	1	1	0	100
Bölge ve Bölge Türleri	1	0	1	0
Afetlerin Genel Özellikleri	1	1	0	100
Felsefe	0	0	0	0
Düşünme ve akıl yürütmeye ilişkin kavramları açıklar.	1	0	0	0
Bilim felsefesinin konusunu ve problemlerini açıklar.	1	0	0	0
Örnek felsefi metinlerinden hareketle 18. yüzyıl -19. yüzyıl filozoflarının felsefi görüşlerini analiz eder.	1	0	0	0
Felsefenin anlamını açıklar.	1	0	0	0
Sanat felsefesinin konusunu ve problemlerini açıklar.	1	0	0	0
Din Kült. ve Ahl. Bil.	0	0	0	0
Din ve İslam	1	1	0	100
İslam ve İbadet	1	1	0	100
Din ve Hayat	1	0	1	0

	Soru	Doğru	Yanlış	Boş	Net	Başarı
Fizik	7	2	2	3	1,50	% 21
Kimya	7	2	1	4	1,75	% 25
Biyoloji	6	1	0	5	1,00	% 17
TYT Fen	20	5	3	12	4,25	% 21
Cevap Anahtarı	B	DECDECCDECCABEBCEAEED				
Cevaplarınız		EC bda C B B				

	S	D	Y	B%
Fizik	0	0	0	0
Fiziksel Niceliklerin Sınıflandırılması	1	0	1	0
Adezyon, Kohezyon, Yüzey Gerilimi ve Kılcalılık	1	0	1	0
Elektrik Devreleri	1	0	0	0
İvme	1	1	0	100
Işık Şiddeti, Işık Akısı ve Aydınlanma	1	1	0	100
Dalgalarla İlgili Temel Kavramlar	1	0	0	0
Katı, Sıvı, Gaz Basıncı	1	0	0	0
Kimya	0	0	0	0
Kimya Disiplinleri ve Kimyacıların Çalışma Alanları	1	1	0	100
Atomun Yapısı	1	0	0	0
Güçlü Etkileşimler / İyonik Bağ	1	0	1	0
Güçlü Etkileşimler / Kovalent Bağ	1	0	1	0
Hâl Değişimi	1	1	0	0
Kimyasal Hesaplamalar / Miktar İçeren Problemler	1	0	0	0
Kimyasal Hesaplamalar / Sınırlayıcı Bileşen Hesaplamaları	1	0	0	0
Ayırma ve Safaştırma Teknikleri	1	1	0	100
Asit ve Bazların Metallerle Tepkimeleri	1	0	0	0
Biyoloji	0	0	0	0
Lipitler	1	0	0	0
Plastit	1	0	0	0
Hayvanlar	1	1	0	100
Mitoz	1	0	0	0
Cinsiyete Bağlı Kalıtım	1	0	0	0
Güncel Çevre Sorunları	1	0	0	0

BİLGİ SARMAL TG TYT 1



410,780

%

2,02

MANİSA / YUNUSEMRE
ÖZEL MANİSA KEP KİŞİSEL GELİŞİM KURSU12 - 12062
BAŞAK DURMAZ

1. Öğrenci

Sizin yeriniz
(7131.)

Sonuncu Öğrenci

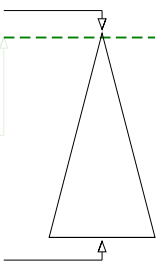

Soru Doğru Yanlış Boş Net

Şube Kurum İlçe İl Genel

Öğrenci Sıra No 7 23 136 217 7131 % 2,02

Sınava Katılan Öğrenci Sayısı 145 482 1675 7316 353399

	Soru	Doğru	Yanlış	Boş	Net	Başarı
TYT Türkçe	40	34	2	4	33,50	% 84
Cevap Anahtarı	B	EECDCCBBADABACCCCEAECBEDCECCDBAEABCAABAD				
Cevaplarınız		EECDCCBBADABACCCCEAECBEDCECCDBAEABCAABAD				

	S	D	Y	B%
Türkçe	0	0	0	0
Metne Sözcük Yerleştirme	1	1	0	100
Sözcükte Anlam	3	3	0	100
Cümleyi Yorumlama ve Açıklama	2	2	0	100
Parçadaki Cümlelerin İçerik ve Özellikleri	1	1	0	100
Eklere ve Ek Çeşitleri	1	1	0	100
Ad Söylü Sözcükler - Karma	1	0	0	0
Ses Bilgisi - Karma	1	0	1	0
Noktalamaya İşaretleri - Karma	2	2	0	100
Bitişik ve Ayrı Yazılan Kelimeler	1	1	0	100
Yazım Kuralları - Karma	1	1	0	100
Cümlelerin Öğeleri - Karma	1	1	0	100
Paragrafta Ana Düşünce (Ana Fikir)	11	11	0	100
Paragrafa Özgü Soru Kökü	8	8	0	100
Paragrafta Anlatım Akışını Bozan Cümle	1	1	0	100
Paragrafa Cümle Yerleştirme	2	1	0	50
ANLATIM TEKNİKLERİ VE DÜŞÜNCEYİ GELİŞTİRME YOLLARI	1	1	0	100
Paragrafta Boş Bırakılan Yerleri Tamamlama	4	3	0	75
Paragrafta Yardımcı Düşünceler	2	2	0	100
Cümlelerden Paragraf Oluşturma	1	0	1	0
Paragrafın Karşılık Olduğu Soruyu Belirleme	1	1	0	100
Bir Paragrafa Bağlı Çoklu Sorular	6	5	0	83
Paragrafın Konusu	1	0	0	0

	Soru	Doğru	Yanlış	Boş	Net	Başarı
Matematik-1	30	24	1	5	23,75	% 79
Geometri	10	5	1	4	4,75	% 48
TYT Matematik	40	29	2	9	28,50	% 71
Cevap Anahtarı	B	BBEBDBDBDCDAABCCDABBACBACCCBBEBCAEABEB				
Cevaplarınız		BBEBDBDBDCDAABCCDABBACBACCCBBEBCAEABEB				

	S	D	Y	B%
Matematik-1	0	0	0	0
RASYONEL SAYILAR	1	1	0	100
Rasyonel Sayılar	1	0	0	0
Üslü İfadeler	1	1	0	100
Kökü İfadeler	1	1	0	100
Mutlak Değerli Denklemler	1	1	0	100
Aralık Kavramı ve Basit Eşitsizlikler	1	1	0	100
Tek ve Çift Sayılar	1	1	0	100
Çok Bilinmeyenli Denklemler	1	1	0	100
Asal Sayılar ve Aralarında Asal Sayılar	1	1	0	100
Küme Kavramı ve Kümelere İşlemler	1	0	1	0
Önemeler ve Bileşik Önemeler	1	1	0	100
Fonksiyon Grafikleri	1	1	0	100
Faktöriyel Kavramı	1	1	0	100
Bölünebilme Kuralları	1	1	0	100
Dört İşlem Yeteneği	1	1	0	100
VERİ	1	0	0	0
Sayı Problemleri	3	3	0	100
Kesir Problemleri	2	2	0	100
Yüzde, Kar-Zarar Problemleri	2	2	0	100
Hareket Problemleri	1	0	0	0

	Soru	Doğru	Yanlış	Boş	Net	Başarı
Tarih-1	5	3	2	0	2,50	% 50
Coğrafya-1	5	4	1	0	3,75	% 75
Felsefe	5	3	2	0	2,50	% 50
Din Kült. ve Ahl. Bil.	5	5	0	0	5,00	% 100
Felsefe (Seçmeli)	5	0	0	5	0,00	% 0
TYT Sosyal	20	15	5	0	13,75	% 69
Cevap Anahtarı	B	BCEADDADACCAABCBDADBEDEEA				
Cevaplarınız		dbEADDADACCEAeCBADAD				

	S	D	Y	B%
Tarih-1	0	0	0	0
İlk ve Orta Çağlarda İç Asya'daki Türk siyasi teşekküllerinin güç ve yönetim yapısını açıklar.	1	1	0	100
Türklerin Anadolu'ya yerleşmeye başlaması ile Türkiye Selçuklu Devleti'nin yıkılışı arasındaki süreçte meydana gelen 1	1	1	0	100
Tanzimat Fermanı, Islahat Fermanı ve Kanun-ı Esasi'nin içeriklerini küresel ve yerel siyasi şartlar bağlamında değerlendirir	1	0	1	0
Siyasi alanda meydana gelen gelişmeleri kavrar.	1	0	1	0
Düzenli ordunun kurulmasından Mudanya Ateşkes Antlaşması'na kadar meydana gelen gelişmeleri Türkiye'nin bağımsızlığına kadar	1	1	0	100
Coğrafya-1	0	0	0	0
Türkiye'de İklim	1	1	0	100
Dış Kuvvetler	1	1	0	100
Dünyada Nüfusun Dağılışı	1	1	0	100
Bölge ve Bölge Türleri	1	0	1	0
Afetlerin Genel Özellikleri	1	1	0	100
Felsefe	0	0	0	0
Düşünme ve akıl yürütmeye ilişkin kavramları açıklar.	1	0	1	0
Bilim felsefesinin konusunu ve problemlerini açıklar.	1	1	0	100
Örnek felsefi metinlerinden hareketle 18. yüzyıl -19. yüzyıl filozoflarının felsefi görüşlerini analiz eder.	1	1	0	100
Felsefenin anlamını açıklar.	1	1	0	100
Sanat felsefesinin konusunu ve problemlerini açıklar.	1	0	1	0
Din Kült. ve Ahl. Bil.	0	0	0	0
Din ve İslam	1	1	0	100
İslam ve İbadet	1	1	0	100
Din ve Hayat	1	1	0	100

	Soru	Doğru	Yanlış	Boş	Net	Başarı
Fizik	7	6	1	0	5,75	% 82
Kimya	7	6	0	1	6,00	% 86
Biyoloji	6	3	1	2	2,75	% 46
TYT Fen	20	15	2	3	14,50	% 73
Cevap Anahtarı	B	DECDECCDECCABEBCEAEED				
Cevaplarınız		DECDEbCDEC ABE d EED				

	S	D	Y	B%
Fizik	0	0	0	0
Fiziksel Niceliklerin Sınıflandırılması	1	1	0	100
Adezyon, Kohezyon, Yüzey Gerilimi ve Kılcallık	1	0	1	0
Elektrik Devreleri	1	1	0	100
İvme	1	1	0	100
Işık Şiddeti, Işık Akısı ve Aydınlanma	1	1	0	100
Dalgalarla İlgili Temel Kavramlar	1	1	0	100
Katı, Sıvı, Gaz Basıncı	1	1	0	100
Kimya	0	0	0	0
Kimya Disiplinleri ve Kimyacıların Çalışma Alanları	1	1	0	100
Atomun Yapısı	1	1	0	100
Güçlü Etkileşimler / İyonik Bağ	1	1	0	100
Güçlü Etkileşimler / Kovalent Bağ	1	1	0	100
Hâl Değişimi	1	1	0	100
Kimyasal Hesaplamalar / Miktar İçeren Problemler	1	1	0	100
Kimyasal Hesaplamalar / Sınırlayıcı Bileşen Hesaplamaları	1	1	0	100
Ayırma ve Safaştırma Teknikleri	1	0	0	0
Asit ve Bazların Metallerle Tepkimeleri	1	1	0	100
Biyoloji	0	0	0	0
Lipitler	1	1	0	100
Plastit	1	1	0	100
Hayvanlar	1	0	0	0
Mitoz	1	0	1	0
Cinsiyete Bağlı Kalıtım	1	0	0	0
Güncel Çevre Sorunları	1	1	0	100

BİLGİ SARMAL TG TYT 1

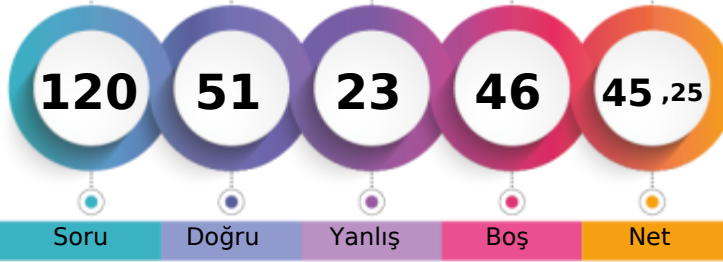

275,233 % 38,13

MANİSA / YUNUSEMRE
ÖZEL MANİSA KEP KİŞİSEL GELİŞİM KURSU12 - 70764
BEGÜM SAROHAN

1. Öğrenci

Sizin yeriniz
(134737.)

Sonuncu Öğrenci

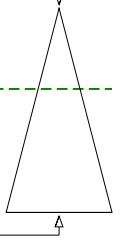

Soru Doğru Yanlış Boş Net

Şube Kurum İlçe İl Genel

Öğrenci Sıra No 88 288 999 3061 134737 % 38,13

Sınava Katılan Öğrenci Sayısı 145 482 1675 7316 353399

		Soru	Doğru	Yanlış	Boş	Net	Başarı	
TYT Türkçe		40	28	7	5	26,25	% 66	
Cevap Anahtarı	B	EECDCCBADABACCCCEDEACBEDCECCDBAEABCAABAD						
Cevaplarınız		EECeC BA ABdeCCCEAaBEDdB CeD AEAECAABA						

	S	D	Y	B%
Türkçe	0	0	0	0
Metne Sözcük Yerleştirme	1	1	0	100
Sözcükte Anlam	3	3	0	100
Cümleyi Yorumlama ve Açıklama	2	1	1	50
Parçadaki Cümlelerin İçerik ve Özellikleri	1	1	0	100
Eklere ve Ek Çeşitleri	1	0	0	0
Ad Söylü Sözcükler - Karma	1	1	0	100
Ses Bilgisi - Karma	1	0	0	0
Noktalamaya İşaretleri - Karma	2	1	0	50
Bitişik ve Ayrı Yazılan Kelimeler	1	1	0	100
Yazım Kuralları - Karma	1	0	1	0
Cümlelerin Öğeleri - Karma	1	0	1	0
Paragrafın Ana Düşünce (Ana Fikir)	11	9	1	82
Paragrafa Özgü Soru Kökü	8	5	2	63
Paragrafa Anlatım Akışını Bozan Cümle	1	1	0	100
Paragrafa Cümle Yerleştirme	2	1	1	50
ANLATIM TEKNİKLERİ VE DÜŞÜNCEYİ GELİŞTİRME YOLLARI	1	1	0	100
Paragrafta Boş Bırakılan Yerleri Tamamlama	4	3	1	75
Paragrafta Yardımcı Düşünceler	2	2	0	100
Cümlelerden Paragraf Oluşturma	1	0	0	0
Paragrafın Karşılık Olduğu Soruyu Belirleme	1	1	0	100
Bir Paragrafa Bağlı Çoklu Sorular	6	5	1	83
Paragrafın Konusu	1	1	0	100

		Soru	Doğru	Yanlış	Boş	Net	Başarı	
Matematik-1		30	12	2	16	11,50	% 38	
Geometri		10	1	1	8	0,75	% 8	
TYT Matematik		40	13	3	24	12,25	% 31	
Cevap Anahtarı	B	BBEDDBDBDCDAAABCCDABBACBACCCBBEACAEABEB						
Cevaplarınız		BaD DBD bD A BC B AC B e						

	S	D	Y	B%
Matematik-1	0	0	0	0
RASYONEL SAYILAR	1	1	0	100
Rasyonel Sayılar	1	1	0	100
Üslü İfadeler	1	0	0	0
Kökü İfadeler	1	1	0	100
Mutlak Değerli Denklemler	1	0	1	0
Aralık Kavramı ve Basit Eşitsizlikler	1	1	0	100
Tek ve Çift Sayılar	1	0	0	0
Çok Bilinmeyenli Denklemler	1	0	0	0
Asal Sayılar ve Aralarında Asal Sayılar	1	0	0	0
Küme Kavramı ve Kümelere İşlemler	1	0	0	0
Önemeler ve Bileşik Önemeler	1	1	0	100
Fonksiyon Grafikleri	1	0	0	0
Faktöriyel Kavramı	1	0	1	0
Bölünebilme Kuralları	1	1	0	100
Dört İşlem Yeteneği	1	0	0	0
VERİ	1	1	0	100
Sayı Problemleri	3	1	0	33
Kesir Problemleri	2	1	0	50
Yüzde, Kar-Zarar Problemleri	2	0	0	0
Hareket Problemleri	1	0	0	0

		Soru	Doğru	Yanlış	Boş	Net	Başarı	
Tarih-1		5	0	0	5	0,00	% 0	
Coğrafya-1		5	2	2	1	1,50	% 30	
Felsefe		5	2	1	2	1,75	% 35	
Din Kült. ve Ahl. Bil.		5	4	1	0	3,75	% 75	
Felsefe (Seçmeli)		5	0	0	5	0,00	% 0	
TYT Sosyal		20	8	4	8	7,00	% 35	
Cevap Anahtarı	B	BCEADDCADACCAABCBDADBEAAA						
Cevaplarınız		a ADceC BCBDdB						

	S	D	Y	B%
Tarih-1	0	0	0	0
İlk ve Orta Çağlarda İÇ Asya'daki Türk siyasi teşekküllerinin güç ve yönetim yapısını açıklar.	1	0	0	0
Türklerin Anadolu'ya yerleşmeye başlaması ile Türkiye Selçuklu Devleti'nin yıkılışı arasındaki süreçte meydana gelen 1	1	0	0	0
Tanzimat Fermanı, Islahat Fermanı ve Kanun-ı Esasi'nin içeriklerini küresel ve yerel siyasi şartlar bağlamında değerlendirir	1	0	0	0
Siyasi alanda meydana gelen gelişmeleri kavrar.	1	0	0	0
Düzenli ordunun kurulmasından Mudanya Ateşkes Antlaşması'na kadar meydana gelen gelişmeleri Türkiye'nin bağımsız	1	0	0	0
Coğrafya-1	0	0	0	0
Türkiye'de İklim	1	1	0	100
Dış Kuvvetler	1	0	1	0
Dünyada Nüfusun Dağılışı	1	0	1	0
Bölge ve Bölge Türleri	1	0	0	0
Afetlerin Genel Özellikleri	1	1	0	100
Felsefe	0	0	0	0
Düşünme ve akıl yürütmeye ilişkin kavramları açıklar.	1	1	0	100
Bilim felsefesinin konusunu ve problemlerini açıklar.	1	0	0	0
Örnek felsefi metinlerinden hareketle 18. yüzyıl -19. yüzyıl filozoflarının felsefi görüşlerini analiz eder.	1	0	1	0
Felsefenin anlamını açıklar.	1	1	0	100
Sanat felsefesinin konusunu ve problemlerini açıklar.	1	0	0	0
Din Kült. ve Ahl. Bil.	0	0	0	0
Din ve İslam	1	1	0	100
İslam ve İbadet	1	0	1	0
Din ve Hayat	1	1	0	100

		Soru	Doğru	Yanlış	Boş	Net	Başarı	
Fizik		7	0	2	5	-0,50	% 0	
Kimya		7	0	4	3	-1,00	% 0	
Biyoloji		6	2	3	1	1,25	% 21	
TYT Fen		20	2	9	9	-0,25	% 0	
Cevap Anahtarı	B	DECDECCDECCABEBCAEED						
Cevaplarınız		a a ed ecBdB e						

	S	D	Y	B%
Fizik	0	0	0	0
Fiziksel Niceliklerin Sınıflandırılması	1	0	0	0
Adezyon, Kohezyon, Yüzey Gerilimi ve Kılcallık	1	0	0	0
Elektrik Devreleri	1	0	1	0
İvme	1	0	0	0
Işık Şiddeti, Işık Akısı ve Aydınlanma	1	0	0	0
Dalgalarla İlgili Temel Kavramlar	1	0	0	0
Katı, Sıvı, Gaz Basıncı	1	0	1	0
Kimya	0	0	0	0
Kimya Disiplinleri ve Kimyacıların Çalışma Alanları	1	0	1	0
Atomun Yapısı	1	0	1	0
Güçlü Etkileşimler / İyonik Bağ	1	0	1	0
Güçlü Etkileşimler / Kovalent Bağ	1	0	1	0
Hâl Değişimi	1	0	1	0
Kimyasal Hesaplamalar / Miktar İçeren Problemler	1	0	0	0
Kimyasal Hesaplamalar / Sınırlayıcı Bileşen Hesaplamaları	1	0	0	0
Ayırma ve Safaştırma Teknikleri	1	0	0	0
Asit ve Bazların Metallerle Tepkimeleri	1	0	0	0
Biyoloji	0	0	0	0
Lipitler	1	0	1	0
Plastit	1	0	0	0
Hayvanlar	1	1	0	100
Mitoz	1	0	1	0
Cinsiyete Bağlı Kalıtım	1	0	1	0
Güncel Çevre Sorunları	1	1	0	100

BİLGİ SARMAL TG TYT 1



356,278

%

9,69

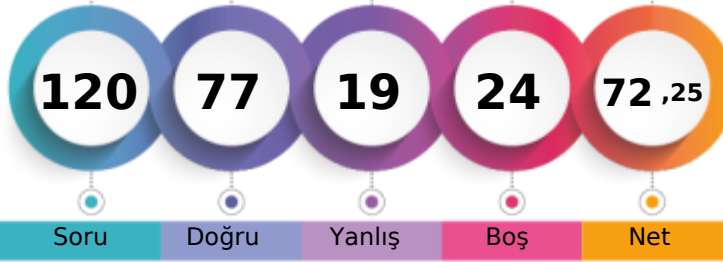
MANİSA / YUNUSEMRE
ÖZEL MANİSA KEP KİŞİSEL GELİŞİM KURSU12 - 5700
BEYZA İŞBİLEN

1. Öğrenci

Sizin yeriniz
(34242.)

Sonuncu Öğrenci

Soru

Doğru

Yanlış

Boş

Net

Şube

Kurum

İlçe

İl

Genel

Öğrenci Sıra No

26

95

411

870

34242 % 9,69

Sınava Katılan Öğrenci Sayısı

145

482

1675

7316

353399

	Soru	Doğru	Yanlış	Boş	Net	Başarı
TYT Türkçe	40	35	5	0	33,75	% 84
Cevap Anahtarı	B	EECDCCBADABACCCCEACBEDCECCDBAEABCAABAD				
Cevaplarınız		aECDCaBADeBACCCCEACBEDCECCDBAEAdAABAD				

	S	D	Y	B%
Türkçe	0	0	0	0
Metne Sözcük Yerleştirme	1	1	0	100
Sözcükte Anlam	3	2	1	67
Cümleyi Yorumlama ve Açıklama	2	2	0	100
Parçadaki Cümlelerin İçerik ve Özellikleri	1	1	0	100
Eklere ve Ek Çeşitleri	1	0	1	0
Ad Söylü Sözcükler - Karma	1	1	0	100
Ses Bilgisi - Karma	1	1	0	100
Noktalamaya İşaretleri - Karma	2	1	1	50
Bitişik ve Ayrı Yazılan Kelimeler	1	1	0	100
Yazım Kuralları - Karma	1	1	0	100
Cümlelerin Öğeleri - Karma	1	1	0	100
Paragrafta Ana Düşünce (Ana Fikir)	11	10	1	91
Paragrafa Özgü Soru Kökü	8	7	1	88
Paragrafta Anlatım Akışını Bozan Cümle	1	1	0	100
Paragrafa Cümle Yerleştirme	2	2	0	100
ANLATIM TEKNİKLERİ VE DÜŞÜNCEYİ GELİŞTİRME YOLLARI	1	1	0	100
Paragrafta Boş Bırakılan Yerleri Tamamlama	4	4	0	100
Paragrafta Yardımcı Düşünceler	2	2	0	100
Cümlelerden Paragraf Oluşturma	1	1	0	100
Paragrafın Karşılık Olduğu Soruyu Belirleme	1	1	0	100
Bir Paragrafa Bağlı Çoklu Sorular	6	4	2	67
Paragrafın Konusu	1	1	0	100

	Soru	Doğru	Yanlış	Boş	Net	Başarı
Tarih-1	5	2	2	1	1,50	% 30
Coğrafya-1	5	3	0	2	3,00	% 60
Felsefe	5	3	2	0	2,50	% 50
Din Kült. ve Ahl. Bil.	5	3	2	0	2,50	% 50
Felsefe (Seçmeli)	5	0	0	5	0,00	% 0
TYT Sosyal	20	11	6	3	9,50	% 48
Cevap Anahtarı	B	BCEADDCADACCAABCBDADBEDEEA				
Cevaplarınız		B dAaA A ACdbABbBDbD				

	S	D	Y	B%
Tarih-1	0	0	0	0
İlk ve Orta Çağlarda İç Asya'daki Türk siyasi teşekküllerinin güç ve yönetim yapısını açıklar.	1	1	0	100
Türklerin Anadolu'ya yerleşmeye başlaması ile Türkiye Selçuklu Devleti'nin yıkılışı arasındaki süreçte meydana gelen	1	0	1	0
Tanzimat Fermanı, Islahat Fermanı ve Kanun-ı Esasi'nin içeriklerini küresel ve yerel siyasi şartlar bağlamında değerlendirir	1	1	0	100
Siyasi alanda meydana gelen gelişmeleri kavrar.	1	0	0	0
Düzenli ordunun kurulmasından Mudanya Ateşkes Antlaşması'na kadar meydana gelen gelişmeleri Türkiye'nin bağımı	1	0	1	0
Coğrafya-1	0	0	0	0
Türkiye'de İklim	1	0	0	0
Dış Kuvvetler	1	1	0	100
Dünyada Nüfusun Dağılışı	1	1	0	100
Bölge ve Bölge Türleri	1	0	0	0
Afetlerin Genel Özellikleri	1	1	0	100
Felsefe	0	0	0	0
Düşünme ve akıl yürütmeye ilişkin kavramları açıklar.	1	1	0	100
Bilim felsefesinin konusunu ve problemlerini açıklar.	1	1	0	100
Örnek felsefi metinlerinden hareketle 18. yüzyıl -19. yüzyıl filozoflarının felsefi görüşlerini analiz eder.	1	1	0	100
Felsefenin anlamını açıklar.	1	0	1	0
Sanat felsefesinin konusunu ve problemlerini açıklar.	1	0	1	0
Din Kült. ve Ahl. Bil.	0	0	0	0
Din ve İslam	1	1	0	100
İslam ve İbadet	1	0	1	0
Din ve Hayat	1	0	1	0

	Soru	Doğru	Yanlış	Boş	Net	Başarı
Matematik-1	30	15	2	13	14,50	% 48
Geometri	10	3	1	6	2,75	% 28
TYT Matematik	40	18	3	19	17,25	% 43
Cevap Anahtarı	B	BBEBDBDBDCDAAABCCDABBACBACCCDBBECAEABEB				
Cevaplarınız		BBE B DBa C A eBC B CB CD BE B a				

	S	D	Y	B%
Matematik-1	0	0	0	0
RASYONEL SAYILAR	1	1	0	100
Rasyonel Sayılar	1	1	0	100
Üslü ifadeler	1	1	0	100
Kökü ifadeler	1	1	0	100
Mutlak Değerli Denklemler	1	1	0	100
Aralık Kavramı ve Basit Eşitsizlikler	1	0	0	0
Tek ve Çift Sayılar	1	1	0	100
Çok Bilinmeyenli Denklemler	1	0	0	0
Asal Sayılar ve Aralarında Asal Sayılar	1	1	0	100
Küme Kavramı ve Kümelere İşlemler	1	1	0	100
Önemeler ve Bileşik Önemeler	1	0	1	0
Fonksiyon Grafikleri	1	0	0	0
Faktöriyel Kavramı	1	1	0	100
Bölünebilme Kuralları	1	0	0	0
Dört İşlem Yeteneği	1	1	0	100
VERİ	1	0	0	0
Sayı Problemleri	3	2	1	67
Kesir Problemleri	2	1	0	50
Yüzde, Kar-Zarar Problemleri	2	0	0	0
Hareket Problemleri	1	0	0	0

	Soru	Doğru	Yanlış	Boş	Net	Başarı
Fizik	7	5	1	1	4,75	% 68
Kimya	7	6	1	0	5,75	% 82
Biyoloji	6	2	3	1	1,25	% 21
TYT Fen	20	13	5	2	11,75	% 59
Cevap Anahtarı	B	DECDECCDECCABEBCEAEED				
Cevaplarınız		DECDA CDECCABdceA Ee				

	S	D	Y	B%
Fizik	0	0	0	0
Fiziksel Niceliklerin Sınıflandırılması	1	1	0	100
Adezyon, Kohezyon, Yüzey Gerilimi ve Kılcallık	1	0	0	0
Elektrik Devreleri	1	1	0	100
İvme	1	1	0	100
Işık Şiddeti, Işık Akısı ve Aydınlanma	1	1	0	100
Dalgalarla İlgili Temel Kavramlar	1	1	0	100
Katı, Sıvı, Gaz Basıncı	1	0	1	0
Kimya	0	0	0	0
Kimya Disiplinleri ve Kimyacıların Çalışma Alanları	1	1	0	100
Atomun Yapısı	1	0	1	0
Güçlü Etkileşimler / İyonik Bağ	1	1	0	100
Güçlü Etkileşimler / Kovalent Bağ	1	1	0	100
Hâl Değişimi	1	1	0	100
Kimyasal Hesaplamalar / Miktar İçeren Problemler	1	1	0	100
Kimyasal Hesaplamalar / Sınırlayıcı Bileşen Hesaplamaları	1	1	0	100
Ayırma ve Safaştırma Teknikleri	1	1	0	100
Asit ve Bazların Metallerle Tepkimeleri	1	1	0	100
Biyoloji	0	0	0	0
Lipitler	1	0	1	0
Plastit	1	1	0	100
Hayvanlar	1	0	1	0
Mitoz	1	0	1	0
Cinsiyete Bağlı Kalıtım	1	1	0	100
Güncel Çevre Sorunları	1	0	0	0

BİLGİ SARMAL TG TYT 1

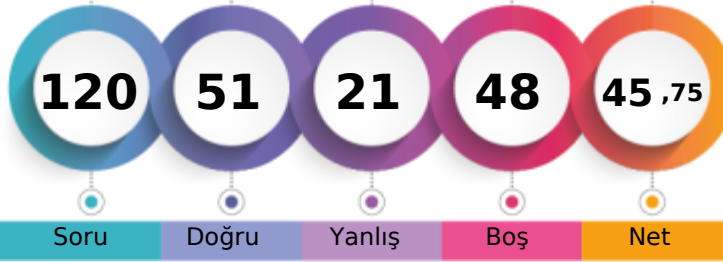

277,873 % 36,69

MANİSA / YUNUSEMRE
ÖZEL MANİSA KEP KİŞİSEL GELİŞİM KURSU12 - 0
BURAK MANKAN

1. Öğrenci

Sizin yeriniz
(129668.)

Sonuncu Öğrenci

Soru Doğru Yanlış Boş Net

Şube Kurum İlçe İl Genel

Öğrenci Sıra No 85 275 975 2951 129668 % 36,69

Sınava Katılan Öğrenci Sayısı 145 482 1675 7316 353399

	Soru	Doğru	Yanlış	Boş	Net	Başarı
TYT Türkçe	40	22	11	7	19,25	% 48
Cevap Anahtarı	A ABEECDDBADDABACCCDEACBEDCBCECDBAEABCAAB					
Cevaplarınız	bB ECeC De AaCCdDdAeBEBdB CCDaEeC CAAE					

	S	D	Y	B%
Türkçe	0	0	0	0
Metne Sözcük Yerleştirme	1	0	1	0
Sözcükte Anlam	3	2	0	67
Cümleyi Yorumlama ve Açıklama	2	1	1	50
Parçadaki Cümlelerin İçerik ve Özellikleri	1	1	0	100
Eklere ve Ek Çeşitleri	1	0	0	0
Ad Söylü Sözcükler - Karma	1	0	0	0
Ses Bilgisi - Karma	1	0	0	0
Noktalama İşaretleri - Karma	2	1	1	50
Bitişik ve Ayrı Yazılan Kelimeler	1	0	0	0
Yazım Kuralları - Karma	1	1	0	100
Cümlelerin Öğeleri - Karma	1	0	1	0
Paragrafta Ana Düşünce (Ana Fikir)	11	8	2	73
Paragrafa Özgü Soru Kökü	8	5	1	63
Paragrafta Anlatım Akışını Bozan Cümle	1	0	1	0
Paragrafa Cümle Yerleştirme	2	2	0	100
ANLATIM TEKNİKLERİ VE DÜŞÜNCEYİ GELİŞTİRME YOLLARI	1	0	1	0
Paragrafta Boş Bırakılan Yerleri Tamamlama	4	3	1	75
Paragrafta Yardımcı Düşünceler	2	2	0	100
Cümlelerden Paragraf Oluşturma	1	0	1	0
Paragrafın Karşılık Olduğu Soruyu Belirleme	1	1	0	100
Bir Paragrafa Bağlı Çoklu Sorular	6	3	2	50
Paragrafın Konusu	1	0	1	0

	Soru	Doğru	Yanlış	Boş	Net	Başarı
Matematik-1	30	15	4	11	14,00	% 47
Geometri	10	0	0	10	0,00	% 0
TYT Matematik	40	15	4	21	14,00	% 35
Cevap Anahtarı	A BDBBEDBDCDDBCDAAABCCDABBACBACBEBEBEAEAB					
Cevaplarınız	BeBBa DCDD c AeBC BCACB					

	S	D	Y	B%
Matematik-1	0	0	0	0
RASYONEL SAYILAR	1	1	0	100
Rasyonel Sayılar	1	0	1	0
Üslü İfadeler	1	1	0	100
Kökü İfadeler	1	1	0	100
Mutlak Değerli Denklemler	1	0	1	0
Aralık Kavramı ve Basit Eşitsizlikler	1	0	0	0
Tek ve Çift Sayılar	1	0	0	0
Çok Bilinmeyenli Denklemler	1	1	0	100
Asal Sayılar ve Aralarında Asal Sayılar	1	1	0	100
Küme Kavramı ve Kümelere İşlemler	1	1	0	100
Önemeler ve Bileşik Önemeler	1	1	0	100
Fonksiyon Grafikleri	1	0	0	0
Faktöriyel Kavramı	1	0	0	0
Bölünebilme Kuralları	1	0	1	0
Dört İşlem Yeteneği	1	0	0	0
VERİ	1	1	0	100
Sayı Problemleri	3	2	1	67
Kesir Problemleri	2	1	0	50
Yüzde, Kar-Zarar Problemleri	2	0	0	0
Hareket Problemleri	1	0	0	0

	Soru	Doğru	Yanlış	Boş	Net	Başarı
Tarih-1	5	1	1	3	0,75	% 15
Coğrafya-1	5	1	0	4	1,00	% 20
Felsefe	5	1	2	2	0,50	% 10
Din Kült. ve Ahl. Bil.	5	5	0	0	5,00	% 100
Felsefe (Seçmeli)	5	0	0	5	0,00	% 0
TYT Sosyal	20	8	3	9	7,25	% 36
Cevap Anahtarı	A ADBCEDADCBACCADACBDAEBEE					
Cevaplarınız	A a Ae Cd DACBD					

	S	D	Y	B%
Tarih-1	0	0	0	0
İlk ve Orta Çağlarda İÇ Asya'daki Türk siyasi teşekküllerinin güç ve yönetim yapısını açıklar.	1	1	0	100
Türklerin Anadolu'ya yerleşmeye başlaması ile Türkiye Selçuklu Devleti'nin yıkılışı arasındaki süreçte meydana gelen 1	1	0	0	0
Tanzimat Fermanı, Islahat Fermanı ve Kanun-ı Esasi'nin içeriklerini küresel ve yerel siyasi şartlar bağlamında değerlendirir	1	0	0	0
Siyasi alanda meydana gelen gelişmeleri kavrar.	1	0	0	0
Düzenli ordunun kurulmasından Mudanya Ateşkes Antlaşması'na kadar meydana gelen gelişmeleri Türkiye'nin bağımı:	1	0	1	0
Coğrafya-1	0	0	0	0
Türkiye'de İklim	1	0	0	0
Dış Kuvvetler	1	0	0	0
Dünyada Nüfusun Dağılışı	1	0	0	0
Bölge ve Bölge Türleri	1	0	0	0
Afetlerin Genel Özellikleri	1	1	0	100
Felsefe	0	0	0	0
Düşünme ve akıl yürütmeye ilişkin kavramları açıklar.	1	0	1	0
Bilim felsefesinin konusunu ve problemlerini açıklar.	1	0	0	0
Örnek felsefi metinlerinden hareketle 18. yüzyıl -19. yüzyıl filozoflarının felsefi görüşlerini analiz eder.	1	1	0	100
Felsefenin anlamını açıklar.	1	0	1	0
Sanat felsefesinin konusunu ve problemlerini açıklar.	1	0	0	0
Din Kült. ve Ahl. Bil.	0	0	0	0
Din ve İslam	1	1	0	100
İslam ve İbadet	1	1	0	100
Din ve Hayat	1	1	0	100

	Soru	Doğru	Yanlış	Boş	Net	Başarı
Fizik	7	1	1	5	0,75	% 11
Kimya	7	3	1	3	2,75	% 39
Biyoloji	6	2	1	3	1,75	% 29
TYT Fen	20	6	3	11	5,25	% 26
Cevap Anahtarı	A CCDECEDEBEDECCAEBCEAE					
Cevaplarınız	C aBeb C c AE					

	S	D	Y	B%
Fizik	0	0	0	0
Fiziksel Niceliklerin Sınıflandırılması	1	1	0	100
Adezyon, Kohezyon, Yüzey Gerilimi ve Kılcallık	1	0	0	0
Elektrik Devreleri	1	0	0	0
İvme	1	0	0	0
Işık Şiddeti, Işık Akısı ve Aydınlanma	1	0	0	0
Dalgalarla İlgili Temel Kavramlar	1	0	0	0
Katı, Sıvı, Gaz Basıncı	1	0	1	0
Kimya	0	0	0	0
Kimya Disiplinleri ve Kimyacıların Çalışma Alanları	1	1	0	100
Atomun Yapısı	1	1	0	100
Güçlü Etkileşimler / İyonik Bağ	1	0	1	0
Güçlü Etkileşimler / Kovalent Bağ	1	0	1	0
Hâl Değişimi	1	0	0	0
Kimyasal Hesaplamalar / Miktar İçeren Problemler	1	1	0	100
Kimyasal Hesaplamalar / Sınırlayıcı Bileşen Hesaplamaları	1	1	0	100
Ayırma ve Safaştırma Teknikleri	1	0	0	0
Asit ve Bazların Metallerle Tepkimeleri	1	0	0	0
Biyoloji	0	0	0	0
Lipitler	1	0	1	0
Plastit	1	0	0	0
Hayvanlar	1	0	0	0
Mitoz	1	0	0	0
Cinsiyete Bağlı Kalıtım	1	1	0	100
Güncel Çevre Sorunları	1	1	0	100

BİLGİ SARMAL TG TYT 1

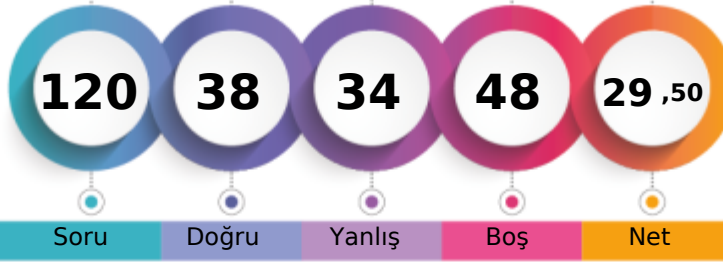

228,938 % 67,37

MANİSA / YUNUSEMRE
ÖZEL MANİSA KEP KİŞİSEL GELİŞİM KURSU12 - 12389
CEREN YETİM

1. Öğrenci

Sizin yeriniz
(238090.)

Sonuncu Öğrenci

Soru Doğru Yanlış Boş Net

Şube Kurum İlçe İl Genel

Öğrenci Sıra No 126 399 1400 5294 238090 % 67,37

Sınava Katılan Öğrenci Sayısı 145 482 1675 7316 353399

		Soru	Doğru	Yanlış	Boş	Net	Başarı
TYT Türkçe		40	20	11	9	17,25	% 43
Cevap Anahtarı	A	ABEECDDBADDABACCCDEACBEDCBCECCDBAEABCAAB					
Cevaplarınız		ABEECaC ec aeCDEdeBEDdB CcA AcAeCA B					

	S	D	Y	B%
Türkçe	0	0	0	0
Metne Sözcük Yerleştirme	1	1	0	100
Sözcükte Anlam	3	3	0	100
Cümleyi Yorumlama ve Açıklama	2	1	1	50
Parçadaki Cümlelerin İçerik ve Özellikleri	1	1	0	100
Eklere ve Ek Çeşitleri	1	0	0	0
Ad Söylü Sözcükler - Karma	1	0	0	0
Ses Bilgisi - Karma	1	0	0	0
Noktalamaya İşaretleri - Karma	2	0	0	0
Bitişik ve Ayrı Yazılan Kelimeler	1	0	1	0
Yazım Kuralları - Karma	1	0	1	0
Cümlelerin Öğeleri - Karma	1	0	0	0
Paragrafta Ana Düşünce (Ana Fikir)	11	6	4	55
Paragrafa Özgü Soru Kökü	8	1	6	13
Paragrafta Anlatım Akışını Bozan Cümle	1	1	0	100
Paragrafa Cümle Yerleştirme	2	2	0	100
ANLATIM TEKNİKLERİ VE DÜŞÜNCEYİ GELİŞTİRME YOLLARI	1	1	0	100
Paragrafta Boş Bırakılan Yerleri Tamamlama	4	2	2	50
Paragrafta Yardımcı Düşünceler	2	0	1	0
Cümlelerden Paragraf Oluşturma	1	0	0	0
Paragrafın Karşılık Olduğu Soruyu Belirleme	1	1	0	100
Bir Paragrafa Bağlı Çoklu Sorular	6	4	1	67
Paragrafın Konusu	1	1	0	100

		Soru	Doğru	Yanlış	Boş	Net	Başarı
Matematik-1		30	11	6	13	9,50	% 32
Geometri		10	0	3	7	-0,75	% 0
TYT Matematik		40	11	9	20	8,75	% 22
Cevap Anahtarı	A	BDBBEDBDCDDBCDAAABCCDABBACBACBEBBEBCEAEAB					
Cevaplarınız		BeBBaD DCDD Cb dDd C dac a					

	S	D	Y	B%
Matematik-1	0	0	0	0
RASYONEL SAYILAR	1	1	0	100
Rasyonel Sayılar	1	0	1	0
Üslü İfadeler	1	1	0	100
Kökü İfadeler	1	1	0	100
Mutlak Değerli Denklemler	1	0	1	0
Aralık Kavramı ve Basit Eşitsizlikler	1	1	0	100
Tek ve Çift Sayılar	1	0	0	0
Çok Bilinmeyenli Denklemler	1	1	0	100
Asal Sayılar ve Aralarında Asal Sayılar	1	1	0	100
Küme Kavramı ve Kümelere İşlemler	1	1	0	100
Önemeler ve Bileşik Önemeler	1	1	0	100
Fonksiyon Grafikleri	1	0	0	0
Faktöriyel Kavramı	1	1	0	100
Bölünebilme Kuralları	1	0	1	0
Dört İşlem Yeteneği	1	0	0	0
VERİ	1	0	0	0
Sayı Problemleri	3	0	0	0
Kesir Problemleri	2	0	1	0
Yüzde, Kar-Zarar Problemleri	2	0	0	0
Hareket Problemleri	1	0	0	0

		Soru	Doğru	Yanlış	Boş	Net	Başarı
Tarih-1		5	0	0	5	0,00	% 0
Coğrafya-1		5	2	3	0	1,25	% 25
Felsefe		5	0	0	5	0,00	% 0
Din Kült. ve Ahl. Bil.		5	0	0	5	0,00	% 0
Felsefe (Seçmeli)		5	0	0	5	0,00	% 0
TYT Sosyal		20	2	3	15	1,25	% 6
Cevap Anahtarı	A	ADBCEDADCBACCADACBDAEBEE					
Cevaplarınız		ccDaA					

	S	D	Y	B%
Tarih-1	0	0	0	0
İlk ve Orta Çağlarda İÇ Asya'daki Türk siyasi teşekküllerinin güç ve yönetim yapısını açıklar.	1	0	0	0
Türklerin Anadolu'ya yerleşmeye başlaması ile Türkiye Selçuklu Devleti'nin yıkılışı arasındaki süreçte meydana gelen 1	1	0	0	0
Tanzimat Fermanı, Islahat Fermanı ve Kanun-ı Esasi'nin içeriklerini küresel ve yerel siyasi şartlar bağlamında değerlendirir	1	0	0	0
Siyasi alanda meydana gelen gelişmeleri kavrar.	1	0	0	0
Düzenli ordunun kurulmasından Mudanya Ateşkes Antlaşması'na kadar meydana gelen gelişmeleri Türkiye'nin bağımsızlığına kadar	1	0	0	0
Coğrafya-1	0	0	0	0
Türkiye'de İklim	1	0	1	0
Dış Kuvvetler	1	0	1	0
Dünyada Nüfusun Dağılışı	1	1	0	100
Bölge ve Bölge Türleri	1	0	1	0
Afetlerin Genel Özellikleri	1	1	0	100
Felsefe	0	0	0	0
Düşünme ve akıl yürütmeye ilişkin kavramları açıklar.	1	0	0	0
Bilim felsefesinin konusunu ve problemlerini açıklar.	1	0	0	0
Örnek felsefi metinlerinden hareketle 18. yüzyıl -19. yüzyıl filozoflarının felsefi görüşlerini analiz eder.	1	0	0	0
Felsefenin anlamını açıklar.	1	0	0	0
Sanat felsefesinin konusunu ve problemlerini açıklar.	1	0	0	0
Din Kült. ve Ahl. Bil.	0	0	0	0
Din ve İslam	1	0	0	0
İslam ve İbadet	1	0	0	0
Din ve Hayat	1	0	0	0

		Soru	Doğru	Yanlış	Boş	Net	Başarı
Fizik		7	2	5	0	0,75	% 11
Kimya		7	0	3	4	-0,75	% 0
Biyoloji		6	3	3	0	2,25	% 38
TYT Fen		20	5	11	4	2,25	% 11
Cevap Anahtarı	A	CCDECEBEBECCADEBCEAE					
Cevaplarınız		aCaaCbda d e DcBebE					

	S	D	Y	B%
Fizik	0	0	0	0
Fiziksel Niceliklerin Sınıflandırılması	1	0	1	0
Adezyon, Kohezyon, Yüzey Gerilimi ve Kılcallık	1	1	0	100
Elektrik Devreleri	1	0	1	0
İvme	1	0	1	0
Işık Şiddeti, Işık Akısı ve Aydınlanma	1	1	0	100
Dalgalarla İlgili Temel Kavramlar	1	0	1	0
Katı, Sıvı, Gaz Basıncı	1	0	1	0
Kimya	0	0	0	0
Kimya Disiplinleri ve Kimyacıların Çalışma Alanları	1	0	1	0
Atomun Yapısı	1	0	0	0
Güçlü Etkileşimler / İyonik Bağ	1	0	0	0
Güçlü Etkileşimler / Kovalent Bağ	1	0	0	0
Hâl Değişimi	1	0	1	0
Kimyasal Hesaplamalar / Miktar İçeren Problemler	1	0	0	0
Kimyasal Hesaplamalar / Sınırlayıcı Bileşen Hesaplamaları	1	0	0	0
Ayırma ve Safaştırma Teknikleri	1	0	1	0
Asit ve Bazların Metallerle Tepkimeleri	1	0	0	0
Biyoloji	0	0	0	0
Lipitler	1	1	0	100
Plastit	1	0	1	0
Hayvanlar	1	1	0	100
Mitoz	1	0	1	0
Cinsiyete Bağlı Kalıtım	1	0	1	0
Güncel Çevre Sorunları	1	1	0	100

BİLGİ SARMAL TG TYT 1



361,610

%

8,59

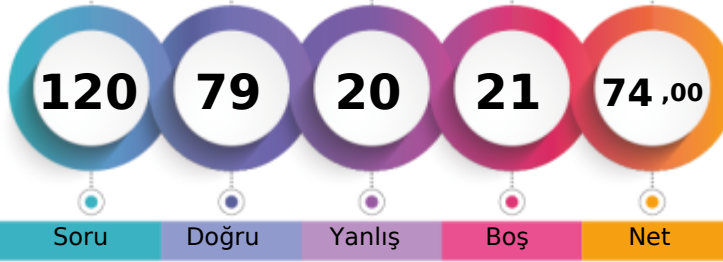
MANİSA / YUNUSEMRE
ÖZEL MANİSA KEP KİŞİSEL GELİŞİM KURSU12 - 12281
CEYDANUR ŞENKUŞ

1. Öğrenci

Sizin yeriniz
(30353.)

Sonuncu Öğrenci

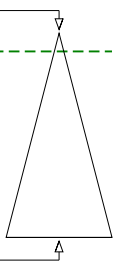

Soru Doğru Yanlış Boş Net

Şube Kurum İlçe İl Genel

Öğrenci Sıra No 24 84 372 783 30353 % 8,59

Sınava Katılan Öğrenci Sayısı 145 482 1675 7316 353399

	Soru	Doğru	Yanlış	Boş	Net	Başarı
TYT Türkçe	40	33	4	3	32,00	% 80
Cevap Anahtarı	A	ABEECDDBADDBACCCDEACBEDCEBCCDBAEABCAAB				
Cevaplarınız		ABEECeCBAD ABAbCCCD ACBEDCEBcDB EAeCAAB				

	S	D	Y	B%
Türkçe	0	0	0	0
Metne Sözcük Yerleştirme	1	1	0	100
Sözcükte Anlam	3	3	0	100
Cümleyi Yorumlama ve Açıklama	2	1	1	50
Parçadaki Cümlelerin İçerik ve Özellikleri	1	1	0	100
Eklere ve Ek Çeşitleri	1	1	0	100
Ad Söylü Sözcükler - Karma	1	1	0	100
Ses Bilgisi - Karma	1	1	0	100
Noktalamaya İşaretleri - Karma	2	1	0	50
Bitişik ve Ayrı Yazılan Kelimeler	1	1	0	100
Yazım Kuralları - Karma	1	1	0	100
Cümlelerin Öğeleri - Karma	1	0	1	0
Paragrafta Ana Düşünce (Ana Fikir)	11	11	0	100
Paragrafa Özgü Soru Kökü	8	6	1	75
Paragrafta Anlatım Akışını Bozan Cümle	1	1	0	100
Paragrafa Cümle Yerleştirme	2	1	1	50
ANLATIM TEKNİKLERİ VE DÜŞÜNCEYİ GELİŞTİRME YOLLARI	1	0	0	0
Paragrafta Boş Bırakılan Yerleri Tamamlama	4	4	0	100
Paragrafta Yardımcı Düşünceler	2	2	0	100
Cümlelerden Paragraf Oluşturma	1	1	0	100
Paragrafın Karşılık Olduğu Soruyu Belirleme	1	0	0	0
Bir Paragrafa Bağlı Çoklu Sorular	6	5	1	83
Paragrafın Konusu	1	1	0	100

	Soru	Doğru	Yanlış	Boş	Net	Başarı
Matematik-1	30	17	8	5	15,00	% 50
Geometri	10	2	0	8	2,00	% 20
TYT Matematik	40	19	8	13	17,00	% 43
Cevap Anahtarı	A	BDBBEDBDCDDBCDAAABCCDABBACBACBEBBEBCEAEAB				
Cevaplarınız		BedBaDB C DeCbAA BCCDDBaCdCB BE				

	S	D	Y	B%
Matematik-1	0	0	0	0
RASYONEL SAYILAR	1	1	0	100
Rasyonel Sayılar	1	0	1	0
Üslü İfadeler	1	0	1	0
Kökü İfadeler	1	1	0	100
Mutlak Değerli Denklemler	1	0	1	0
Aralık Kavramı ve Basit Eşitsizlikler	1	1	0	100
Tek ve Çift Sayılar	1	1	0	100
Çok Bilinmeyenli Denklemler	1	0	0	0
Asal Sayılar ve Aralarında Asal Sayılar	1	1	0	100
Küme Kavramı ve Kümelere İşlemler	1	0	0	0
Önemeler ve Bileşik Önemeler	1	1	0	100
Fonksiyon Grafikleri	1	0	1	0
Faktöriyel Kavramı	1	1	0	100
Bölünebilme Kuralları	1	0	1	0
Dört İşlem Yeteneği	1	1	0	100
VERİ	1	1	0	100
Sayı Problemleri	3	2	0	67
Kesir Problemleri	2	2	0	100
Yüzde, Kar-Zarar Problemleri	2	2	0	100
Hareket Problemleri	1	0	1	0

	Soru	Doğru	Yanlış	Boş	Net	Başarı
Tarih-1	5	5	0	0	5,00	% 100
Coğrafya-1	5	3	1	1	2,75	% 55
Felsefe	5	5	0	0	5,00	% 100
Din Küll. ve Ahl. Bil.	5	5	0	0	5,00	% 100
Felsefe (Seçmeli)	5	0	0	5	0,00	% 0
TYT Sosyal	20	18	1	1	17,75	% 89
Cevap Anahtarı	A	ADBCEADACBACCADACBDAEBEE				
Cevaplarınız		ADBCEcAD ABACCADACBD				

	S	D	Y	B%
Tarih-1	0	0	0	0
İlk ve Orta Çağlarda İÇ Asya'daki Türk siyasi teşekküllerinin güç ve yönetim yapısını açıklar.	1	1	0	100
Türklerin Anadolu'ya yerleşmeye başlaması ile Türkiye Selçuklu Devleti'nin yıkılışı arasındaki süreçte meydana gelen 1	1	1	0	100
Tanzimat Fermanı, Islahat Fermanı ve Kanun-ı Esasi'nin içeriklerini küresel ve yerel siyasi şartlar bağlamında değerlendirir	1	1	0	100
Siyasi alanda meydana gelen gelişmeleri kavrar.	1	1	0	100
Düzenli ordunun kurulmasından Mudanya Ateşkes Antlaşması'na kadar meydana gelen gelişmeleri Türkiye'nin bağımsızlığına kadar	1	1	0	100
Coğrafya-1	0	0	0	0
Türkiye'de İklim	1	0	1	0
Dış Kuvvetler	1	1	0	100
Dünyada Nüfusun Dağılışı	1	1	0	100
Bölge ve Bölge Türleri	1	0	0	0
Afetlerin Genel Özellikleri	1	1	0	100
Felsefe	0	0	0	0
Düşünme ve akıl yürütmeye ilişkin kavramları açıklar.	1	1	0	100
Bilim felsefesinin konusunu ve problemlerini açıklar.	1	1	0	100
Örnek felsefi metinlerinden hareketle 18. yüzyıl -19. yüzyıl filozoflarının felsefi görüşlerini analiz eder.	1	1	0	100
Felsefenin anlamını açıklar.	1	1	0	100
Sanat felsefesinin konusunu ve problemlerini açıklar.	1	1	0	100
Din Küll. ve Ahl. Bil.	0	0	0	0
Din ve İslam	1	1	0	100
İslam ve İbadet	1	1	0	100
Din ve Hayat	1	1	0	100

	Soru	Doğru	Yanlış	Boş	Net	Başarı
Fizik	7	2	3	2	1,25	% 18
Kimya	7	3	2	2	2,50	% 36
Biyoloji	6	4	2	0	3,50	% 58
TYT Fen	20	9	7	4	7,25	% 36
Cevap Anahtarı	A	CCDECEBEBECCADEBCEAE				
Cevaplarınız		CcEe dB eECd eEBcBe				

	S	D	Y	B%
Fizik	0	0	0	0
Fiziksel Niceliklerin Sınıflandırılması	1	0	0	0
Adezyon, Kohezyon, Yüzey Gerilimi ve Kılcalılık	1	1	0	100
Elektrik Devreleri	1	0	1	0
İvme	1	1	0	100
Işık Şiddeti, Işık Akısı ve Aydınlanma	1	1	0	100
Dalgalarla İlgili Temel Kavramlar	1	0	0	0
Katı, Sıvı, Gaz Basıncı	1	0	1	0
Kimya	0	0	0	0
Kimya Disiplinleri ve Kimyacıların Çalışma Alanları	1	1	0	100
Atomun Yapısı	1	0	0	0
Güçlü Etkileşimler / İyonik Bağ	1	0	1	0
Güçlü Etkileşimler / Kovalent Bağ	1	0	1	0
Hâl Değişimi	1	1	0	100
Kimyasal Hesaplamalar / Miktar İçeren Problemler	1	1	0	100
Kimyasal Hesaplamalar / Sınırlayıcı Bileşen Hesaplamaları	1	1	0	100
Ayırma ve Safaştırma Teknikleri	1	0	1	0
Asit ve Bazların Metallerle Tepkimeleri	1	0	0	0
Biyoloji	0	0	0	0
Lipitler	1	0	1	0
Plastit	1	1	0	100
Hayvanlar	1	1	0	100
Mitoz	1	1	0	100
Cinsiyete Bağlı Kalıtım	1	0	1	0
Güncel Çevre Sorunları	1	1	0	100

MANİSA / YUNUSEMRE
ÖZEL MANİSA KEP KİŞİSEL GELİŞİM KURSU

12 - 12296
CEYLİN NİSA ŞİMŞEK

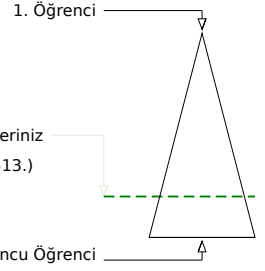
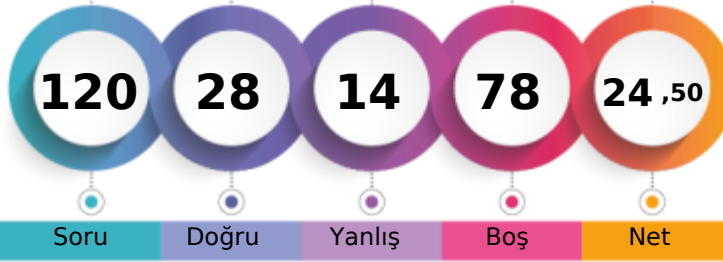

Soru Doğru Yanlış Boş Net

Şube Kurum İlçe İl Genel

Öğrenci Sıra No 131 432 1493 6001 272513 % 77,11

Sınava Katılan Öğrenci Sayısı 145 482 1675 7316 353399

		Soru	Doğru	Yanlış	Boş	Net	Başarı
TYT Türkçe		40	24	13	3	20,75	% 52
Cevap Anahtarı	A	ABEECDDBADDABACCCDEACBEDCBCECCDBAEABCAAB					
Cevaplarınız		ABBECECB e ABA CddDdACBEDbaaCCDBdEAeCAee					

	S	D	Y	B%
Türkçe	0	0	0	0
Metne Sözcük Yerleştirme	1	1	0	100
Sözcükte Anlam	3	2	1	67
Cümleyi Yorumlama ve Açıklama	2	1	1	50
Parçadaki Cümlelerin İçerik ve Özellikleri	1	1	0	100
Eklere ve Ek Çeşitleri	1	1	0	100
Ad Soyul Sözcükler - Karma	1	0	0	0
Ses Bilgisi - Karma	1	0	1	0
Noktalamaya İşaretleri - Karma	2	1	0	50
Bitişik ve Ayrı Yazılan Kelimeler	1	1	0	100
Yazım Kuralları - Karma	1	1	0	100
Cümlelerin Öğeleri - Karma	1	0	0	0
Paragrafın Ana Düşünce (Ana Fikir)	11	6	5	55
Paragrafa Özgü Soru Kökü	8	3	5	38
Paragrafa Anlatım Akışını Bozan Cümle	1	0	1	0
Paragrafa Cümle Yerleştirme	2	2	0	100
ANLATIM TEKNİKLERİ VE DÜŞÜNCEYİ GELİŞTİRME YOLLARI	1	0	1	0
Paragrafa Boş Bırakılan Yerleri Tamamlama	4	4	0	100
Paragrafa Yardımcı Düşünceler	2	1	1	50
Cümlelerden Paragraf Oluşturma	1	1	0	100
Paragrafın Karşılık Olduğu Soruyu Belirleme	1	0	1	0
Bir Paragrafa Bağlı Çoklu Sorular	6	3	3	50
Paragrafın Konusu	1	1	0	100

		Soru	Doğru	Yanlış	Boş	Net	Başarı
TYT Matematik		40	0	0	40	0,00	% 0
Cevap Anahtarı	A	BDBBEDBDCDDBCDAAABCCDABBCACBACBEBBEBCAEAB					
Cevaplarınız							

	S	D	Y	B%
Matematik-1	0	0	0	0
RASYONEL SAYILAR	1	0	0	0
Rasyonel Sayılar	1	0	0	0
Üstü ifadeler	1	0	0	0
Kökü ifadeler	1	0	0	0
Mutlak Değerli Denklemler	1	0	0	0
Aralık Kavramı ve Basit Eşitsizlikler	1	0	0	0
Tek ve Çift Sayılar	1	0	0	0
Çok Bilinmeyenli Denklemler	1	0	0	0
Asal Sayılar ve Aralarında Asal Sayılar	1	0	0	0
Küme Kavramı ve Kümelerde İşlemler	1	0	0	0
Önemler ve Bileşik Önemler	1	0	0	0
Fonksiyon Grafikleri	1	0	0	0
Faktöriyel Kavramı	1	0	0	0
Bölünebilirlik Kuralları	1	0	0	0
Dört İşlem Yeteneği	1	0	0	0
VERİ	1	0	0	0
Sayı Problemleri	3	0	0	0
Kesir Problemleri	2	0	0	0
Yüzde, Kar-Zarar Problemleri	2	0	0	0
Hareket Problemleri	1	0	0	0
Rutin Olmayan Problemler	2	0	0	0
Grafik Problemleri	1	0	0	0
Yaş Problemleri	1	0	0	0
Sayma Yöntemleri	1	0	0	0

		Soru	Doğru	Yanlış	Boş	Net	Başarı
Tarih-1		5	0	0	5	0,00	% 0
Coğrafya-1		5	0	0	5	0,00	% 0
Felsefe		5	0	0	5	0,00	% 0
Din Kült. ve Ahl. Bil.		5	4	1	0	3,75	% 75
Felsefe (Seçmeli)		5	0	0	5	0,00	% 0
TYT Sosyal		20	4	1	15	3,75	% 19
Cevap Anahtarı	A	ADBCEADACBACCADACBDAEBEE					
Cevaplarınız		DbCBD					

	S	D	Y	B%
Tarih-1	0	0	0	0
İlk ve Orta Çağlarda İÇ Asya'daki Türk siyasi teşekküllerinin güç ve yönetim yapısını açıklar.	1	0	0	0
Türklerin Anadolu'ya yerleşmeye başlaması ile Türkiye Selçuklu Devleti'nin yıkılışı arasındaki süreçte meydana gelen 1	1	0	0	0
Tanzimat Fermanı, Islahat Fermanı ve Kanun-ı Esasi'nin içeriklerini küresel ve yerel siyasi şartlar bağlamında değerlendirir	1	0	0	0
Siyasi alanda meydana gelen gelişmeleri kavrar.	1	0	0	0
Düzenli ordunun kurulmasından Mudanya Ateşkes Antlaşması'na kadar meydana gelen gelişmeleri Türkiye'nin bağımı:	1	0	0	0
Coğrafya-1	0	0	0	0
Türkiye'de İklim	1	0	0	0
Dış Kuvvetler	1	0	0	0
Dünyada Nüfusun Dağılışı	1	0	0	0
Bölge ve Bölge Türleri	1	0	0	0
Afetlerin Genel Özellikleri	1	0	0	0
Felsefe	0	0	0	0
Düşünme ve akıl yürütmeye ilişkin kavramları açıklar.	1	0	0	0
Bilim felsefesinin konusunu ve problemlerini açıklar.	1	0	0	0
Örnek felsefi metinlerinden hareketle 18. yüzyıl -19. yüzyıl filozoflarının felsefi görüşlerini analiz eder.	1	0	0	0
Felsefenin anlamını açıklar.	1	0	0	0
Sanat felsefesinin konusunu ve problemlerini açıklar.	1	0	0	0
Din Kült. ve Ahl. Bil.	0	0	0	0
Din ve İslam	1	1	0	100
İslam ve İbadet	1	0	1	0
Din ve Hayat	1	1	0	100

		Soru	Doğru	Yanlış	Boş	Net	Başarı
TYT Fen		20	0	0	20	0,00	% 0
Cevap Anahtarı	A	CCDECEBEDECCAEBCEAE					
Cevaplarınız							

	S	D	Y	B%
Fizik	0	0	0	0
Fiziksel Niceliklerin Sınıflandırılması	1	0	0	0
Adezyon, Kohzyon, Yüzey Gerilimi ve Kılcalık	1	0	0	0
Elektrik Devreleri	1	0	0	0
İvme	1	0	0	0
Işık Şiddeti, Işık Akısı ve Aydınlanma	1	0	0	0
Dalgalarla İlgili Temel Kavramlar	1	0	0	0
Katı, Sıvı, Gaz Basıncı	1	0	0	0
Kimya	0	0	0	0
Kimya Disiplinleri ve Kimyacıların Çalışma Alanları	1	0	0	0
Atomun Yapısı	1	0	0	0
Güçlü Etkileşimler / İyonik Bağ	1	0	0	0
Güçlü Etkileşimler / Kovalent Bağ	1	0	0	0
Hâl Değişimi	1	0	0	0
Kimyasal Hesaplamalar / Miktar İçeren Problemler	1	0	0	0
Kimyasal Hesaplamalar / Sınırlayıcı Bileşen Hesaplamaları	1	0	0	0
Ayırma ve Safılaştırma Teknikleri	1	0	0	0
Asit ve Bazların Metallerle Tepkimeleri	1	0	0	0
Biyoloji	0	0	0	0
Lipitler	1	0	0	0
Plastit	1	0	0	0
Hayvanlar	1	0	0	0
Mitoz	1	0	0	0
Cinsiyete Bağlı Kalıtım	1	0	0	0
Güncel Çevre Sorunları	1	0	0	0

BİLGİ SARMAL TG TYT 1

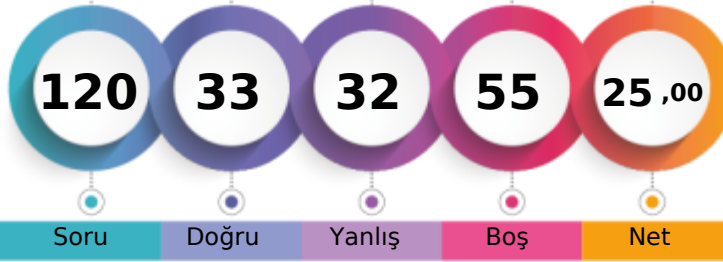

215,835 % 75,66

MANİSA / YUNUSEMRE
ÖZEL MANİSA KEP KİŞİSEL GELİŞİM KURSU12 - 12400
DAMLA CANLI

1. Öğrenci

Sizin yeriniz
(267388.)

Sonuncu Öğrenci

Soru Doğru Yanlış Boş Net

Şube Kurum İlçe İl Genel

Öğrenci Sıra No 130 424 1480 5906 267388 % 75,66

Sınava Katılan Öğrenci Sayısı 145 482 1675 7316 353399

		Soru	Doğru	Yanlış	Boş	Net	Başarı
TYT Türkçe		40	16	10	14	13,50	% 34
Cevap Anahtarı	B	EECDCCBADABACCCCEDEACBEDCECCDBAEABCAABAD					
Cevaplarınız		e CecADbed CCdb E CCDBAE aeABAb					

	S	D	Y	B%
Türkçe	0	0	0	0
Metne Sözcük Yerleştirme	1	1	0	100
Sözcükte Anlam	3	0	1	0
Cümleli Yorumlama ve Açıklama	2	0	1	0
Parçadaki Cümlelerin İçerik ve Özellikleri	1	1	0	100
Eklere ve Ek Çeşitleri	1	0	1	0
Ad Söylü Sözcükler - Karma	1	1	0	100
Ses Bilgisi - Karma	1	0	1	0
Noktalamaya İşaretleri - Karma	2	1	1	50
Bitişik ve Ayrı Yazılan Kelimeler	1	0	1	0
Yazım Kuralları - Karma	1	0	1	0
Cümlelerin Öğeleri - Karma	1	0	0	0
Paragrafta Ana Düşünce (Ana Fikir)	11	5	1	45
Paragrafa Özgü Soru Kökü	8	4	0	50
Paragrafta Anlatım Akışını Bozan Cümle	1	1	0	100
Paragrafa Cümle Yerleştirme	2	2	0	100
ANLATIM TEKNİKLERİ VE DÜŞÜNCEYİ GELİŞTİRME YOLLARI	1	0	1	0
Paragrafta Boş Bırakılan Yerleri Tamamlama	4	0	1	0
Paragrafta Yardımcı Düşünceler	2	2	0	100
Cümlelerden Paragraf Oluşturma	1	1	0	100
Paragrafın Karşılık Olduğu Soruyu Belirleme	1	1	0	100
Bir Paragrafa Bağlı Çoklu Sorular	6	2	2	33
Paragrafın Konusu	1	0	0	0

		Soru	Doğru	Yanlış	Boş	Net	Başarı
Tarih-1		5	2	1	2	1,75	% 35
Coğrafya-1		5	2	2	1	1,50	% 30
Felsefe		5	0	2	3	-0,50	% 0
Din Kült. ve Ahl. Bil.		5	4	1	0	3,75	% 75
Felsefe (Seçmeli)		5	0	0	5	0,00	% 0
TYT Sosyal		20	8	6	6	6,50	% 33
Cevap Anahtarı	B	BCEADDCADACCAABCBDADBEAAA					
Cevaplarınız		c ADD Acbe eCCDAD					

	S	D	Y	B%
Tarih-1	0	0	0	0
İlk ve Orta Çağlarda İç Asya'daki Türk siyasi teşekküllerinin güç ve yönetim yapısını açıklar.	1	1	0	100
Türklerin Anadolu'ya yerleşmeye başlaması ile Türkiye Selçuklu Devleti'nin yıkılışı arasındaki süreçte meydana gelen 1	1	1	0	100
Tanzimat Fermanı, Islahat Fermanı ve Kanun-ı Esasi'nin içeriklerini küresel ve yerel siyasi şartlar bağlamında değerlendirir	1	0	1	0
Siyasi alanda meydana gelen gelişmeleri kavrar.	1	0	0	0
Düzenli ordunun kurulmasından Mudanya Ateşkes Antlaşması'na kadar meydana gelen gelişmeleri Türkiye'nin bağımsızlığına kadar	1	0	0	0
Coğrafya-1	0	0	0	0
Türkiye'de İklim	1	0	1	0
Dış Kuvvetler	1	0	1	0
Dünyada Nüfusun Dağılışı	1	1	0	100
Bölge ve Bölge Türleri	1	0	0	0
Afetlerin Genel Özellikleri	1	1	0	100
Felsefe	0	0	0	0
Düşünme ve akıl yürütmeye ilişkin kavramları açıklar.	1	0	1	0
Bilim felsefesinin konusunu ve problemlerini açıklar.	1	0	0	0
Örnek felsefi metinlerinden hareketle 18. yüzyıl -19. yüzyıl filozoflarının felsefi görüşlerini analiz eder.	1	0	1	0
Felsefenin anlamını açıklar.	1	0	0	0
Sanat felsefesinin konusunu ve problemlerini açıklar.	1	0	0	0
Din Kült. ve Ahl. Bil.	0	0	0	0
Din ve İslam	1	1	0	100
İslam ve İbadet	1	1	0	100
Din ve Hayat	1	1	0	100

		Soru	Doğru	Yanlış	Boş	Net	Başarı
Matematik-1		30	4	5	21	2,75	% 9
Geometri		10	0	0	10	0,00	% 0
TYT Matematik		40	4	5	31	2,75	% 7
Cevap Anahtarı	B	BBEDBDBDBCDAAABCCDABBACBACCCDBBECAEABEB					
Cevaplarınız		ce DC b c Cb B					

	S	D	Y	B%
Matematik-1	0	0	0	0
RASYONEL SAYILAR	1	0	0	0
Rasyonel Sayılar	1	0	0	0
Üslü ifadeler	1	0	0	0
Kökü ifadeler	1	0	0	0
Mutlak Değerli Denklemler	1	0	0	0
Aralık Kavramı ve Basit Eşitsizlikler	1	0	1	0
Tek ve Çift Sayılar	1	0	1	0
Çok Bilinmeyenli Denklemler	1	0	0	0
Asal Sayılar ve Aralarında Asal Sayılar	1	0	0	0
Küme Kavramı ve Kümelere İşlemler	1	0	0	0
Önemeler ve Bileşik Önemeler	1	1	0	100
Fonksiyon Grafikleri	1	0	0	0
Faktöriyel Kavramı	1	1	0	100
Bölünebilirlik Kuralları	1	0	0	0
Dört İşlem Yeteneği	1	0	1	0
VERİ	1	0	0	0
Sayı Problemleri	3	1	1	33
Kesir Problemleri	2	0	0	0
Yüzde, Kar-Zarar Problemleri	2	0	1	0
Hareket Problemleri	1	0	0	0

		Soru	Doğru	Yanlış	Boş	Net	Başarı
Fizik		7	1	4	2	0,00	% 0
Kimya		7	2	4	1	1,00	% 14
Biyoloji		6	2	3	1	1,25	% 21
TYT Fen		20	5	11	4	2,25	% 11
Cevap Anahtarı	B	DECDECCDECCABEBCEAEED					
Cevaplarınız		c cdeCCed bdeBee e					

	S	D	Y	B%
Fizik	0	0	0	0
Fiziksel Niceliklerin Sınıflandırılması	1	1	0	100
Adezyon, Kohezyon, Yüzey Gerilimi ve Kılcallık	1	0	1	0
Elektrik Devreleri	1	0	0	0
İvme	1	0	1	0
Işık Şiddeti, Işık Akısı ve Aydınlanma	1	0	0	0
Dalgalarla İlgili Temel Kavramlar	1	0	1	0
Katı, Sıvı, Gaz Basıncı	1	0	1	0
Kimya	0	0	0	0
Kimya Disiplinleri ve Kimyacıların Çalışma Alanları	1	0	1	0
Atomun Yapısı	1	1	0	100
Güçlü Etkileşimler / İyonik Bağ	1	0	1	0
Güçlü Etkileşimler / Kovalent Bağ	1	0	1	0
Hâl Değişimi	1	1	0	100
Kimyasal Hesaplamalar / Miktar İçeren Problemler	1	0	1	0
Kimyasal Hesaplamalar / Sınırlayıcı Bileşen Hesaplamaları	1	0	1	0
Ayırma ve Safaştırma Teknikleri	1	0	0	0
Asit ve Bazların Metallerle Tepkimeleri	1	0	1	0
Biyoloji	0	0	0	0
Lipitler	1	0	1	0
Plastit	1	0	0	0
Hayvanlar	1	1	0	100
Mitoz	1	0	1	0
Cinsiyete Bağlı Kalıtım	1	0	1	0
Güncel Çevre Sorunları	1	1	0	100

BİLGİ SARMAL TG TYT 1



414,188

1,76

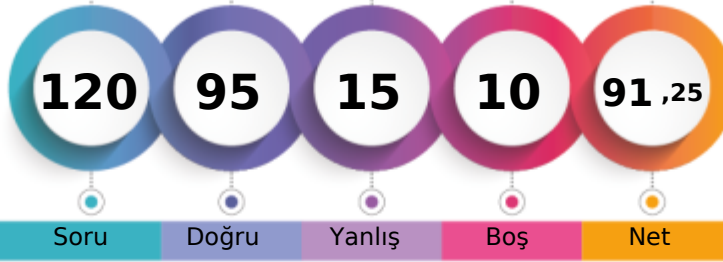
MANİSA / YUNUSEMRE
ÖZEL MANİSA KEP KİŞİSEL GELİŞİM KURSU12 - 12020
DİLA NUR CAN

1. Öğrenci

Sizin yeriniz
(6230.)

Sonuncu Öğrenci

Soru

Doğru

Yanlış

Boş

Net

Şube

Kurum

İlçe

İl

Genel

Öğrenci Sıra No

6

20

129

197

6230 % 1,76

Sınava Katılan Öğrenci Sayısı

145

482

1675

7316

353399

		Soru	Doğru	Yanlış	Boş	Net	Başarı	
TYT Türkçe		40	32	5	3	30,75	% 77	
Cevap Anahtarı	B	EECDCCBADABACCCDEACBEDCEBCDDBAEABCAABAD						
Cevaplarınız		ECeCBBADABACCCDEACBEDCEBcDeAd					CAABeD	

Türkçe	S	D	Y	B%
Metne Sözcük Yerleştirme	1	1	0	100
Sözcükte Anlam	3	2	0	67
Cümleyi Yorumlama ve Açıklama	2	1	1	50
Parçadaki Cümlelerin İçerik ve Özellikleri	1	1	0	100
Eklere ve Ek Çeşitleri	1	1	0	100
Ad Söylü Sözcükler - Karma	1	0	1	0
Ses Bilgisi - Karma	1	1	0	100
Noktalama İşaretleri - Karma	2	2	0	100
Bitişik ve Ayrı Yazılan Kelimeler	1	1	0	100
Yazım Kuralları - Karma	1	1	0	100
Cümlelerin Öğeleri - Karma	1	1	0	100
Paragrafta Ana Düşünce (Ana Fikir)	11	10	1	91
Paragrafa Özgü Soru Kökü	8	6	1	75
Paragrafta Anlatım Akışını Bozan Cümle	1	1	0	100
Paragrafa Cümle Yerleştirme	2	1	1	50
ANLATIM TEKNİKLERİ VE DÜŞÜNCEYİ GELİŞTİRME YOLLARI	1	1	0	100
Paragrafta Boş Bırakılan Yerleri Tamamlama	4	4	0	100
Paragrafta Yardımcı Düşünceler	2	2	0	100
Cümlelerden Paragraf Oluşturma	1	0	1	0
Paragrafın Karşılık Olduğu Soruyu Belirleme	1	1	0	100
Bir Paragrafa Bağlı Çoklu Sorular	6	4	0	67
Paragrafın Konusu	1	0	0	0

		Soru	Doğru	Yanlış	Boş	Net	Başarı	
Matematik-1		30	26	3	1	25,25	% 84	
Geometri		10	5	1	4	4,75	% 48	
TYT Matematik		40	31	4	5	30,00	% 75	
Cevap Anahtarı	B	BBEDBDBDBCDAAABCCDABBACBACCDBBECAEABEB						
Cevaplarınız		BBEDBDBDb CDAAeBCCDABBACBACCeBBEC					Ea	

Matematik-1	S	D	Y	B%
RASYONEL SAYILAR	1	1	0	100
Rasyonel Sayılar	1	1	0	100
Üslü İfadeler	1	1	0	100
Kökü İfadeler	1	1	0	100
Mutlak Değerli Denklemler	1	1	0	100
Aralık Kavramı ve Basit Eşitsizlikler	1	1	0	100
Tek ve Çift Sayılar	1	1	0	100
Çok Bilinmeyenli Denklemler	1	1	0	100
Asal Sayılar ve Aralarında Asal Sayılar	1	1	0	100
Küme Kavramı ve Kümelere İşlemler	1	0	1	0
Önemeler ve Bileşik Önemeler	1	0	1	0
Fonksiyon Grafikleri	1	0	0	0
Faktöriyel Kavramı	1	1	0	100
Bölünebilme Kuralları	1	1	0	100
Dört İşlem Yeteneği	1	1	0	100
VERİ	1	1	0	100
Sayı Problemleri	3	2	1	67
Kesir Problemleri	2	2	0	100
Yüzde, Kar-Zarar Problemleri	2	2	0	100
Hareket Problemleri	1	1	0	100

		Soru	Doğru	Yanlış	Boş	Net	Başarı	
Tarih-1		5	4	0	1	4,00	% 80	
Coğrafya-1		5	3	2	0	2,50	% 50	
Felsefe		5	5	0	0	5,00	% 100	
Din Kült. ve Ahl. Bil.		5	4	1	0	3,75	% 75	
Felsefe (Seçmeli)		5	0	0	5	0,00	% 0	
TYT Sosyal		20	16	3	1	15,25	% 76	
Cevap Anahtarı	B	BCEADDCA DACCAABCBDADBE EEA						
Cevaplarınız		B EADDCAc bCCAABCBD bD						

Tarih-1	S	D	Y	B%
İlk ve Orta Çağlarda İÇ Asya'daki Türk siyasi teşekküllerinin güç ve yönetim yapısını açıklar.	1	1	0	100
Türklerin Anadolu'ya yerleşmeye başlaması ile Türkiye Selçuklu Devleti'nin yıkılışı arasındaki süreçte meydana gelen 1	1	1	0	100
Tanzimat Fermanı, Islahat Fermanı ve Kanun-ı Esasi'nin içeriklerini küresel ve yerel siyasi şartlar bağlamında değerlendirir	1	1	0	100
Siyasi alanda meydana gelen gelişmeleri kavrar.	1	0	0	0
Düzenli ordunun kurulmasından Mudanya Ateşkes Antlaşması'na kadar meydana gelen gelişmeleri Türkiye'nin bağımı 1	1	1	0	100
Coğrafya-1	0	0	0	0
Türkiye'de İklim	1	0	1	0
Dış Kuvvetler	1	0	1	0
Dünyada Nüfusun Dağılışı	1	1	0	100
Bölge ve Bölge Türleri	1	1	0	100
Afetlerin Genel Özellikleri	1	1	0	100
Felsefe	0	0	0	0
Düşünme ve akıl yürütmeye ilişkin kavramları açıklar.	1	1	0	100
Bilim felsefesinin konusunu ve problemlerini açıklar.	1	1	0	100
Örnek felsefi metinlerinden hareketle 18. yüzyıl -19. yüzyıl filozoflarının felsefi görüşlerini analiz eder.	1	1	0	100
Felsefenin anlamını açıklar.	1	1	0	100
Sanat felsefesinin konusunu ve problemlerini açıklar.	1	1	0	100
Din Kült. ve Ahl. Bil.	0	0	0	0
Din ve İslam	1	1	0	100
İslam ve İbadet	1	0	1	0
Din ve Hayat	1	1	0	100

		Soru	Doğru	Yanlış	Boş	Net	Başarı	
Fizik		7	6	1	0	5,75	% 82	
Kimya		7	5	2	0	4,50	% 64	
Biyoloji		6	5	0	1	5,00	% 83	
TYT Fen		20	16	3	1	15,25	% 76	
Cevap Anahtarı	B	DECDECCDECCABEBCEAEED						
Cevaplarınız		DEaDECCECaABEBCEAE D						

Fizik	S	D	Y	B%
Fiziksel Niceliklerin Sınıflandırılması	1	1	0	100
Adezyon, Kohezyon, Yüzey Gerilimi ve Kılcallık	1	1	0	100
Elektrik Devreleri	1	1	0	100
İvme	1	1	0	100
Işık Şiddeti, Işık Akısı ve Aydınlanma	1	0	1	0
Dalgalarla İlgili Temel Kavramlar	1	1	0	100
Katı, Sıvı, Gaz Basıncı	1	1	0	100
Kimya	0	0	0	0
Kimya Disiplinleri ve Kimyacıların Çalışma Alanları	1	1	0	100
Atomun Yapısı	1	1	0	100
Güçlü Etkileşimler / İyonik Bağ	1	0	1	0
Güçlü Etkileşimler / Kovalent Bağ	1	0	1	0
Hâl Değişimi	1	1	0	100
Kimyasal Hesaplamalar / Miktar İçeren Problemler	1	1	0	100
Kimyasal Hesaplamalar / Sınırlayıcı Bileşen Hesaplamaları	1	1	0	100
Ayırma ve Safaştırma Teknikleri	1	0	1	0
Asit ve Bazların Metallerle Tepkimeleri	1	1	0	100
Biyoloji	0	0	0	0
Lipitler	1	1	0	100
Plastit	1	0	0	0
Hayvanlar	1	1	0	100
Mitoz	1	1	0	100
Cinsiyete Bağlı Kalıtım	1	1	0	100
Güncel Çevre Sorunları	1	1	0	100

BİLGİ SARMAL TG TYT 1



336,038

%

14,52

MANİSA / YUNUSEMRE
ÖZEL MANİSA KEP KİŞİSEL GELİŞİM KURSU12 - 12300
DOLUNAY AÇIKTEPE

1. Öğrenci

Sizin yeriniz
(51313.)

Sonuncu Öğrenci

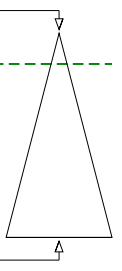

Soru Doğru Yanlış Boş Net

Şube Kurum İlçe İl Genel

Öğrenci Sıra No 40 136 548 1230 51313 % 14,52

Sınava Katılan Öğrenci Sayısı 145 482 1675 7316 353399

	Soru	Doğru	Yanlış	Boş	Net	Başarı
TYT Türkçe	40	34	3	3	33,25	% 83
Cevap Anahtarı	A	ABEECDDBADDABACCCDEACBEDCEBCCDBAEABCAAB				
Cevaplarınız		AB EDCDBEDb A CCDEACBEDCEBCCDBAEaCAAB				

	S	D	Y	B%
Türkçe	0	0	0	0
Metne Sözcük Yerleştirme	1	1	0	100
Sözcükte Anlam	3	2	0	67
Cümleyi Yorumlama ve Açıklama	2	2	0	100
Parçadaki Cümlelerin İçerik ve Özellikleri	1	1	0	100
Eklere ve Ek Çeşitleri	1	1	0	100
Ad Söylü Sözcükler - Karma	1	0	1	0
Ses Bilgisi - Karma	1	1	0	100
Noktalamaya İşaretleri - Karma	2	1	1	50
Bitişik ve Ayrı Yazılan Kelimeler	1	0	0	0
Yazım Kuralları - Karma	1	1	0	100
Cümlelerin Öğeleri - Karma	1	0	0	0
Paragrafta Ana Düşünce (Ana Fikir)	11	11	0	100
Paragrafa Özgü Soru Kökü	8	7	1	88
Paragrafta Anlatım Akışını Bozan Cümle	1	1	0	100
Paragrafa Cümle Yerleştirme	2	2	0	100
ANLATIM TEKNİKLERİ VE DÜŞÜNCEYİ GELİŞTİRME YOLLARI	1	1	0	100
Paragrafta Boş Bırakılan Yerleri Tamamlama	4	4	0	100
Paragrafta Yardımcı Düşünceler	2	2	0	100
Cümlelerden Paragraf Oluşturma	1	1	0	100
Paragrafın Karşılık Olduğu Soruyu Belirleme	1	1	0	100
Bir Paragrafa Bağlı Çoklu Sorular	6	5	1	83
Paragrafın Konusu	1	1	0	100

	Soru	Doğru	Yanlış	Boş	Net	Başarı
Matematik-1	30	4	0	26	4,00	% 13
Geometri	10	0	0	10	0,00	% 0
TYT Matematik	40	4	0	36	4,00	% 10
Cevap Anahtarı	A	BDBBEDBDCDDBCDAAABCCDABBACBACBEBBEBCEAEAB				
Cevaplarınız		BDB E				

	S	D	Y	B%
Matematik-1	0	0	0	0
RASYONEL SAYILAR	1	1	0	100
Rasyonel Sayılar	1	1	0	100
Üslü İfadeler	1	1	0	100
Kökü İfadeler	1	0	0	0
Mutlak Değerli Denklemler	1	1	0	100
Aralık Kavramı ve Basit Eşitsizlikler	1	0	0	0
Tek ve Çift Sayılar	1	0	0	0
Çok Bilinmeyenli Denklemler	1	0	0	0
Asal Sayılar ve Aralarında Asal Sayılar	1	0	0	0
Küme Kavramı ve Kümelere İşlemler	1	0	0	0
Önemeler ve Bileşik Önemeler	1	0	0	0
Fonksiyon Grafikleri	1	0	0	0
Faktöriyel Kavramı	1	0	0	0
Bölünebilirlik Kuralları	1	0	0	0
Dört İşlem Yeteneği	1	0	0	0
VERİ	1	0	0	0
Sayı Problemleri	3	0	0	0
Kesir Problemleri	2	0	0	0
Yüzde, Kar-Zarar Problemleri	2	0	0	0
Hareket Problemleri	1	0	0	0

	Soru	Doğru	Yanlış	Boş	Net	Başarı
Tarih-1	5	5	0	0	5,00	% 100
Coğrafya-1	5	1	2	2	0,50	% 10
Felsefe	5	5	0	0	5,00	% 100
Din Kült. ve Ahl. Bil.	5	4	0	1	4,00	% 80
Felsefe (Seçmeli)	5	0	0	5	0,00	% 0
TYT Sosyal	20	15	2	3	14,50	% 73
Cevap Anahtarı	A	ADBCEADACBACCADACBDAEBEE				
Cevaplarınız		ADBCEc aABACCAD CBD				

	S	D	Y	B%
Tarih-1	0	0	0	0
İlk ve Orta Çağlarda İÇ Asya'daki Türk siyasi teşekküllerinin güç ve yönetim yapısını açıklar.	1	1	0	100
Türklerin Anadolu'ya yerleşmeye başlaması ile Türkiye Selçuklu Devleti'nin yıkılışı arasındaki süreçte meydana gelen 1	1	1	0	100
Tanzimat Fermanı, Islahat Fermanı ve Kanun-ı Esasi'nin içeriklerini küresel ve yerel siyasi şartlar bağlamında değerlendirir	1	1	0	100
Siyasi alanda meydana gelen gelişmeleri kavrar.	1	1	0	100
Düzenli ordunun kurulmasından Mudanya Ateşkes Antlaşması'na kadar meydana gelen gelişmeleri Türkiye'nin bağımsızlığına	1	1	0	100
Coğrafya-1	0	0	0	0
Türkiye'de İklim	1	0	1	0
Dış Kuvvetler	1	0	0	0
Dünyada Nüfusun Dağılışı	1	0	0	0
Bölge ve Bölge Türleri	1	0	1	0
Afetlerin Genel Özellikleri	1	1	0	100
Felsefe	0	0	0	0
Düşünme ve akıl yürütmeye ilişkin kavramları açıklar.	1	1	0	100
Bilim felsefesinin konusunu ve problemlerini açıklar.	1	1	0	100
Örnek felsefi metinlerinden hareketle 18. yüzyıl -19. yüzyıl filozoflarının felsefi görüşlerini analiz eder.	1	1	0	100
Felsefenin anlamını açıklar.	1	1	0	100
Sanat felsefesinin konusunu ve problemlerini açıklar.	1	1	0	100
Din Kült. ve Ahl. Bil.	0	0	0	0
Din ve İslam	1	1	0	100
İslam ve İbadet	1	0	0	0
Din ve Hayat	1	1	0	100

	Soru	Doğru	Yanlış	Boş	Net	Başarı
Fizik	7	5	0	2	5,00	% 71
Kimya	7	4	1	2	3,75	% 54
Biyoloji	6	5	0	1	5,00	% 83
TYT Fen	20	14	1	5	13,75	% 69
Cevap Anahtarı	A	CCDECDEBEDECCADEBCEAE				
Cevaplarınız		CCD DEBE E eA EBCEAE				

	S	D	Y	B%
Fizik	0	0	0	0
Fiziksel Niceliklerin Sınıflandırılması	1	1	0	100
Adezyon, Kohezyon, Yüzey Gerilimi ve Kılcalılık	1	1	0	100
Elektrik Devreleri	1	1	0	100
İvme	1	0	0	0
Işık Şiddeti, Işık Akısı ve Aydınlanma	1	0	0	0
Dalgalarla İlgili Temel Kavramlar	1	1	0	100
Katı, Sıvı, Gaz Basıncı	1	1	0	100
Kimya	0	0	0	0
Kimya Disiplinleri ve Kimyacıların Çalışma Alanları	1	1	0	100
Atomun Yapısı	1	1	0	100
Güçlü Etkileşimler / İyonik Bağ	1	0	0	0
Güçlü Etkileşimler / Kovalent Bağ	1	0	0	0
Hâl Değişimi	1	1	0	100
Kimyasal Hesaplamalar / Miktar İçeren Problemler	1	0	0	0
Kimyasal Hesaplamalar / Sınırlayıcı Bileşen Hesaplamaları	1	0	0	0
Ayırma ve Safaştırma Teknikleri	1	0	1	0
Asit ve Bazların Metallerle Tepkimeleri	1	1	0	100
Biyoloji	0	0	0	0
Lipitler	1	0	0	0
Plastit	1	1	0	100
Hayvanlar	1	1	0	100
Mitoz	1	1	0	100
Cinsiyete Bağlı Kalıtım	1	1	0	100
Güncel Çevre Sorunları	1	1	0	100

BİLGİ SARMAL TG TYT 1



452,285

%

0,24

MANİSA / YUNUSEMRE
ÖZEL MANİSA KEP KİŞİSEL GELİŞİM KURSU

12 - 12004
ELİF ECE ŞEN

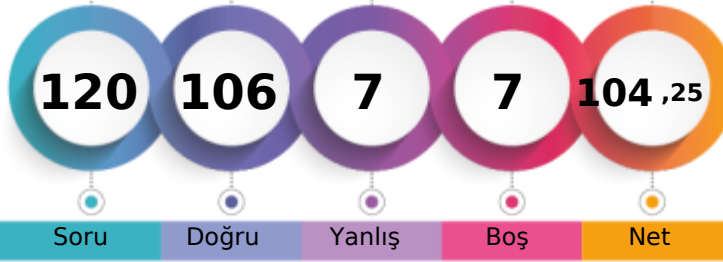

1. Öğrenci

Sizin yeriniz
(838.)

Sonuncu Öğrenci

Soru

Doğru

Yanlış

Boş

Net

Şube

Kurum

İlçe

İl

Genel

Öğrenci Sıra No

2

4

22

35

838

% 0,24

Sınava Katılan Öğrenci Sayısı

145

482

1675

7316

353399

		Soru	Doğru	Yanlış	Boş	Net	Başarı
TYT Türkçe		40	40	0	0	40,00	% 100
Cevap Anahtarı	B	EECDCCBBADABACCCCEACBEDCEBCDDBAEABCAABAD					
Cevaplarınız		EECDCCBBADABACCCCEACBEDCEBCDDBAEABCAABAD					

	S	D	Y	B%
Türkçe	0	0	0	0
Metne Sözcük Yerleştirme	1	1	0	100
Sözcükte Anlam	3	3	0	100
Cümleli Yorumlama ve Açıklama	2	2	0	100
Parçadaki Cümlelerin İçerik ve Özellikleri	1	1	0	100
Eklere ve Ek Çeşitleri	1	1	0	100
Ad Söylü Sözcükler - Karma	1	1	0	100
Ses Bilgisi - Karma	1	1	0	100
Noktalamaya İşaretleri - Karma	2	2	0	100
Bitişik ve Ayrı Yazılan Kelimeler	1	1	0	100
Yazım Kuralları - Karma	1	1	0	100
Cümlelerin Öğeleri - Karma	1	1	0	100
Paragrafta Ana Düşünce (Ana Fikir)	11	11	0	100
Paragrafa Özgü Soru Kökü	8	8	0	100
Paragrafta Anlatım Akışını Bozan Cümle	1	1	0	100
Paragrafa Cümle Yerleştirme	2	2	0	100
ANLATIM TEKNİKLERİ VE DÜŞÜNCEYİ GELİŞTİRME YOLLARI	1	1	0	100
Paragrafta Boş Bırakılan Yerleri Tamamlama	4	4	0	100
Paragrafta Yardımcı Düşünceler	2	2	0	100
Cümlelerden Paragraf Oluşturma	1	1	0	100
Paragrafın Karşılık Olduğu Soruyu Belirleme	1	1	0	100
Bir Paragrafa Bağlı Çoklu Sorular	6	6	0	100
Paragrafın Konusu	1	1	0	100

		Soru	Doğru	Yanlış	Boş	Net	Başarı
Matematik-1		30	25	2	3	24,50	% 82
Geometri		10	6	0	4	6,00	% 60
TYT Matematik		40	31	2	7	30,50	% 76
Cevap Anahtarı	B	BBEDBDBDDBCDAAABCCDABBACBACCCDBBECAEABEB					
Cevaplarınız		BBEBDBDDBD CDAAABCC ABBCACB CgD BE ABEB					

	S	D	Y	B%
Matematik-1	0	0	0	0
RASYONEL SAYILAR	1	1	0	100
Rasyonel Sayılar	1	1	0	100
Üslü İfadeler	1	1	0	100
Kökü İfadeler	1	1	0	100
Mutlak Değerli Denklemler	1	1	0	100
Aralık Kavramı ve Basit Eşitsizlikler	1	0	1	0
Tek ve Çift Sayılar	1	1	0	100
Çok Bilinmeyenli Denklemler	1	1	0	100
Asal Sayılar ve Aralarında Asal Sayılar	1	0	1	0
Küme Kavramı ve Kümelere İşlemler	1	1	0	100
Önemeler ve Bileşik Önemeler	1	1	0	100
Fonksiyon Grafikleri	1	0	0	0
Faktöriyel Kavramı	1	1	0	100
Bölünebilme Kuralları	1	1	0	100
Dört İşlem Yeteneği	1	1	0	100
VERİ	1	1	0	100
Sayı Problemleri	3	3	0	100
Kesir Problemleri	2	2	0	100
Yüzde, Kar-Zarar Problemleri	2	1	0	50
Hareket Problemleri	1	1	0	100

		Soru	Doğru	Yanlış	Boş	Net	Başarı
Tarih-1		5	5	0	0	5,00	% 100
Coğrafya-1		5	4	1	0	3,75	% 75
Felsefe		5	4	1	0	3,75	% 75
Din Kült. ve Ahl. Bil.		5	5	0	0	5,00	% 100
Felsefe (Seçmeli)		5	0	0	5	0,00	% 0
TYT Sosyal		20	18	2	0	17,50	% 88
Cevap Anahtarı	B	BCEADDCADACCAABCBDADBEDEE					
Cevaplarınız		BCEADDEADACCAgBCBDAD					

	S	D	Y	B%
Tarih-1	0	0	0	0
İlk ve Orta Çağlarda İÇ Asya'daki Türk siyasi teşekküllerinin güç ve yönetim yapısını açıklar.	1	1	0	100
Türklerin Anadolu'ya yerleşmeye başlaması ile Türkiye Selçuklu Devleti'nin yıkılışı arasındaki süreçte meydana gelen 1	1	1	0	100
Tanzimat Fermanı, Islahat Fermanı ve Kanun-ı Esasi'nin içeriklerini küresel ve yerel siyasi şartlar bağlamında değerlendirir	1	1	0	100
Siyasi alanda meydana gelen gelişmeleri kavrar.	1	1	0	100
Düzenli ordunun kurulmasından Mudanya Ateşkes Antlaşması'na kadar meydana gelen gelişmeleri Türkiye'nin bağımı:	1	1	0	100
Coğrafya-1	0	0	0	0
Türkiye'de İklim	1	1	0	100
Dış Kuvvetler	1	1	0	100
Dünyada Nüfusun Dağılışı	1	1	0	100
Bölge ve Bölge Türleri	1	0	1	0
Afetlerin Genel Özellikleri	1	1	0	100
Felsefe	0	0	0	0
Düşünme ve akıl yürütmeye ilişkin kavramları açıklar.	1	1	0	100
Bilim felsefesinin konusunu ve problemlerini açıklar.	1	0	1	0
Örnek felsefi metinlerinden hareketle 18. yüzyıl -19. yüzyıl filozoflarının felsefi görüşlerini analiz eder.	1	1	0	100
Felsefenin anlamını açıklar.	1	1	0	100
Sanat felsefesinin konusunu ve problemlerini açıklar.	1	1	0	100
Din Kült. ve Ahl. Bil.	0	0	0	0
Din ve İslam	1	1	0	100
İslam ve İbadet	1	1	0	100
Din ve Hayat	1	1	0	100

		Soru	Doğru	Yanlış	Boş	Net	Başarı
Fizik		7	5	2	0	4,50	% 64
Kimya		7	6	1	0	5,75	% 82
Biyoloji		6	6	0	0	6,00	% 100
TYT Fen		20	17	3	0	16,25	% 81
Cevap Anahtarı	B	DECDECCDECCABEBCEAEED					
Cevaplarınız		aEeDECCEaCABEBCEAEED					

	S	D	Y	B%
Fizik	0	0	0	0
Fiziksel Niceliklerin Sınıflandırılması	1	1	0	100
Adezyon, Kohezyon, Yüzey Gerilimi ve Kılcallık	1	1	0	100
Elektrik Devreleri	1	0	1	0
İvme	1	1	0	100
Işık Şiddeti, Işık Akısı ve Aydınlanma	1	0	1	0
Dalgalarla İlgili Temel Kavramlar	1	1	0	100
Katı, Sıvı, Gaz Basıncı	1	1	0	100
Kimya	0	0	0	0
Kimya Disiplinleri ve Kimyacıların Çalışma Alanları	1	1	0	100
Atomun Yapısı	1	1	0	100
Güçlü Etkileşimler / İyonik Bağ	1	1	0	100
Güçlü Etkileşimler / Kovalent Bağ	1	1	0	100
Hâl Değişimi	1	1	0	100
Kimyasal Hesaplamalar / Miktar İçeren Problemler	1	0	1	0
Kimyasal Hesaplamalar / Sınırlayıcı Bileşen Hesaplamaları	1	0	1	0
Ayırma ve Safaştırma Teknikleri	1	1	0	100
Asit ve Bazların Metallerle Tepkimeleri	1	1	0	100
Biyoloji	0	0	0	0
Lipitler	1	1	0	100
Plastit	1	1	0	100
Hayvanlar	1	1	0	100
Mitoz	1	1	0	100
Cinsiyete Bağlı Kalıtım	1	1	0	100
Güncel Çevre Sorunları	1	1	0	100

BİLGİ SARMAL TG TYT 1



344,545 % 12,33

MANİSA / YUNUSEMRE
ÖZEL MANİSA KEP KİŞİSEL GELİŞİM KURSU12 - 0
ELİF SUDE ÇE LİK

1. Öğrenci

Sizin yeriniz
(43565.)

Sonuncu Öğrenci

Soru Doğru Yanlış Boş Net

Şube Kurum İlçe İl Genel

Öğrenci Sıra No 35 119 492 1068 43565 % 12,33

Sınava Katılan Öğrenci Sayısı 145 482 1675 7316 353399

	Soru	Doğru	Yanlış	Boş	Net	Başarı
TYT Türkçe	40	32	4	4	31,00	% 78
Cevap Anahtarı	A ABEECDDBADDABACCCDEACBEDCBCECDBAEABCAAB					
Cevaplarınız	ABEECeCB D BA CCDEACBEDCBCEbDaAeCbCAAB					

	S	D	Y	B%
Türkçe	0	0	0	0
Metne Sözcük Yerleştirme	1	1	0	100
Sözcükte Anlam	3	3	0	100
Cümleyi Yorumlama ve Açıklama	2	1	1	50
Parçadaki Cümlelerin İçerik ve Özellikleri	1	1	0	100
Eklere ve Ek Çeşitleri	1	1	0	100
Ad Söylü Sözcükler - Karma	1	0	0	0
Ses Bilgisi - Karma	1	0	0	0
Noktalamaya İşaretleri - Karma	2	1	0	50
Bitişik ve Ayrı Yazılan Kelimeler	1	1	0	100
Yazım Kuralları - Karma	1	1	0	100
Cümlelerin Öğeleri - Karma	1	0	0	0
Paragrafta Ana Düşünce (Ana Fikir)	11	11	0	100
Paragrafa Özgü Soru Kökü	8	8	0	100
Paragrafta Anlatım Akışını Bozan Cümle	1	1	0	100
Paragrafa Cümle Yerleştirme	2	1	1	50
ANLATIM TEKNİKLERİ VE DÜŞÜNCEYİ GELİŞTİRME YOLLARI	1	1	0	100
Paragrafta Boş Bırakılan Yerleri Tamamlama	4	4	0	100
Paragrafta Yardımcı Düşünceler	2	2	0	100
Cümlelerden Paragraf Oluşturma	1	0	1	0
Paragrafın Karşılık Olduğu Soruyu Belirleme	1	1	0	100
Bir Paragrafa Bağlı Çoklu Sorular	6	5	1	83
Paragrafın Konusu	1	0	1	0

	Soru	Doğru	Yanlış	Boş	Net	Başarı
Matematik-1	30	15	4	11	14,00	% 47
Geometri	10	0	2	8	-0,50	% 0
TYT Matematik	40	15	6	19	13,50	% 34
Cevap Anahtarı	A BDBBEDBDCDDBCDAAABCCDABBACBACBEBBEBCEAEAB					
Cevaplarınız	BDBBa B a a D b BCC BBCACB cb					

	S	D	Y	B%
Matematik-1	0	0	0	0
RASYONEL SAYILAR	1	1	0	100
Rasyonel Sayılar	1	1	0	100
Üslü İfadeler	1	1	0	100
Kökü İfadeler	1	1	0	100
Mutlak Değerli Denklemler	1	0	1	0
Aralık Kavramı ve Basit Eşitsizlikler	1	0	0	0
Tek ve Çift Sayılar	1	1	0	100
Çok Bilinmeyenli Denklemler	1	0	0	0
Asal Sayılar ve Aralarında Asal Sayılar	1	0	1	0
Küme Kavramı ve Kümelere İşlemler	1	0	0	0
Önemeler ve Bileşik Önemeler	1	0	1	0
Fonksiyon Grafikleri	1	0	0	0
Faktöriyel Kavramı	1	0	0	0
Bölünebilme Kuralları	1	1	0	100
Dört İşlem Yeteneği	1	0	0	0
VERİ	1	0	1	0
Sayı Problemleri	3	2	0	67
Kesir Problemleri	2	2	0	100
Yüzde, Kar-Zarar Problemleri	2	1	0	50
Hareket Problemleri	1	0	0	0

	Soru	Doğru	Yanlış	Boş	Net	Başarı
Tarih-1	5	3	1	1	2,75	% 55
Coğrafya-1	5	2	1	2	1,75	% 35
Felsefe	5	4	0	1	4,00	% 80
Din Kült. ve Ahl. Bil.	5	4	1	0	3,75	% 75
Felsefe (Seçmeli)	5	0	0	5	0,00	% 0
TYT Sosyal	20	13	3	4	12,25	% 61
Cevap Anahtarı	A ADBCEDADCBACCADACBDAEBEE					
Cevaplarınız	Aa CEc D AB CCADbCBD					

	S	D	Y	B%
Tarih-1	0	0	0	0
İlk ve Orta Çağlarda İç Asya'daki Türk siyasi teşekküllerinin güç ve yönetim yapısını açıklar.	1	1	0	100
Türklerin Anadolu'ya yerleşmeye başlaması ile Türkiye Selçuklu Devleti'nin yıkılışı arasındaki süreçte meydana gelen 1	1	0	1	0
Tanzimat Fermanı, Islahat Fermanı ve Kanun-ı Esasi'nin içeriklerini küresel ve yerel siyasi şartlar bağlamında değerlendirir	1	0	0	0
Siyasi alanda meydana gelen gelişmeleri kavrar.	1	1	0	100
Düzenli ordunun kurulmasından Mudanya Ateşkes Antlaşması'na kadar meydana gelen gelişmeleri Türkiye'nin bağımsız	1	1	0	100
Coğrafya-1	0	0	0	0
Türkiye'de İklim	1	0	1	0
Dış Kuvvetler	1	0	0	0
Dünyada Nüfusun Dağılışı	1	1	0	100
Bölge ve Bölge Türleri	1	0	0	0
Afetlerin Genel Özellikleri	1	1	0	100
Felsefe	0	0	0	0
Düşünme ve akıl yürütmeye ilişkin kavramları açıklar.	1	1	0	100
Bilim felsefesinin konusunu ve problemlerini açıklar.	1	0	0	0
Örnek felsefi metinlerinden hareketle 18. yüzyıl -19. yüzyıl filozoflarının felsefi görüşlerini analiz eder.	1	1	0	100
Felsefenin anlamını açıklar.	1	1	0	100
Sanat felsefesinin konusunu ve problemlerini açıklar.	1	1	0	100
Din Kült. ve Ahl. Bil.	0	0	0	0
Din ve İslam	1	1	0	100
İslam ve İbadet	1	0	1	0
Din ve Hayat	1	1	0	100

	Soru	Doğru	Yanlış	Boş	Net	Başarı
Fizik	7	4	3	0	3,25	% 46
Kimya	7	6	0	1	6,00	% 86
Biyoloji	6	3	3	0	2,25	% 38
TYT Fen	20	13	6	1	11,50	% 58
Cevap Anahtarı	A CCDECEDEBEDECCAEBCEAE					
Cevaplarınız	CCaEbbEBEDE CAeEcCbE					

	S	D	Y	B%
Fizik	0	0	0	0
Fiziksel Niceliklerin Sınıflandırılması	1	1	0	100
Adezyon, Kohezyon, Yüzey Gerilimi ve Kılcallık	1	1	0	100
Elektrik Devreleri	1	0	1	0
İvme	1	1	0	100
Işık Şiddeti, Işık Akısı ve Aydınlanma	1	0	1	0
Dalgalarla İlgili Temel Kavramlar	1	0	1	0
Katı, Sıvı, Gaz Basıncı	1	1	0	100
Kimya	0	0	0	0
Kimya Disiplinleri ve Kimyacıların Çalışma Alanları	1	1	0	100
Atomun Yapısı	1	1	0	100
Güçlü Etkileşimler / İyonik Bağ	1	1	0	100
Güçlü Etkileşimler / Kovalent Bağ	1	1	0	100
Hâl Değişimi	1	1	0	100
Kimyasal Hesaplamalar / Miktar İçeren Problemler	1	0	0	0
Kimyasal Hesaplamalar / Sınırlayıcı Bileşen Hesaplamaları	1	0	0	0
Ayırma ve Safaştırma Teknikleri	1	1	0	100
Asit ve Bazların Metallerle Tepkimeleri	1	1	0	100
Biyoloji	0	0	0	0
Lipitler	1	0	1	0
Plastit	1	1	0	100
Hayvanlar	1	0	1	0
Mitoz	1	1	0	100
Cinsiyete Bağlı Kalıtım	1	0	1	0
Güncel Çevre Sorunları	1	1	0	100

BİLGİ SARMAL TG TYT 1



431,213

%

0,82

MANİSA / YUNUSEMRE
ÖZEL MANİSA KEP KİŞİSEL GELİŞİM KURSU

12 - 12132
ELİFNUR BATTAL

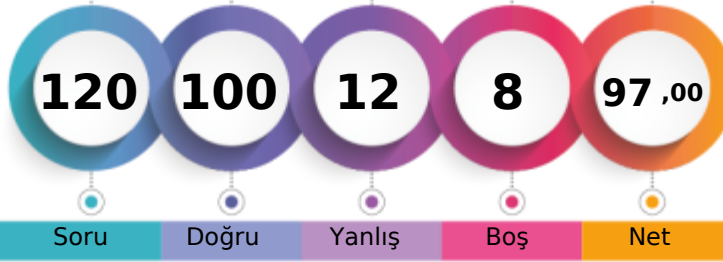

1. Öğrenci

Sizin yeriniz
(2915.)

Sonuncu Öğrenci

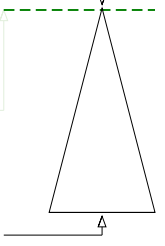

Soru

Doğru

Yanlış

Boş

Net

Şube

Kurum

İlçe

İl

Genel

Öğrenci Sıra No

3

8

65

103

2915

% 0,82

Sınava Katılan Öğrenci Sayısı

145

482

1675

7316

353399

		Soru	Doğru	Yanlış	Boş	Net	Başarı	
TYT Türkçe		40	35	5	0	33,75	% 84	
Cevap Anahtarı	B	EECDCCBADABACCCCEACBEDCECCDBAEABCAABAD						
Cevaplarınız		EECDCaBcDAdAaCCCEACBEDCECCDBAEABCAABAE						

	S	D	Y	B%
Türkçe	0	0	0	0
Metne Sözcük Yerleştirme	1	0	1	0
Sözcükte Anlam	3	3	0	100
Cümleyi Yorumlama ve Açıklama	2	2	0	100
Parçadaki Cümlelerin İçerik ve Özellikleri	1	1	0	100
Eklere ve Ek Çeşitleri	1	0	1	0
Ad Söylü Sözcükler - Karma	1	1	0	100
Ses Bilgisi - Karma	1	0	1	0
Noktalamaya İşaretleri - Karma	2	2	0	100
Bitişik ve Ayrı Yazılan Kelimeler	1	0	1	0
Yazım Kuralları - Karma	1	1	0	100
Cümlelerin Öğeleri - Karma	1	0	1	0
Paragrafta Ana Düşünce (Ana Fikir)	11	11	0	100
Paragrafa Özgü Soru Kökü	8	8	0	100
Paragrafta Anlatım Akışını Bozan Cümle	1	1	0	100
Paragrafa Cümle Yerleştirme	2	2	0	100
ANLATIM TEKNİKLERİ VE DÜŞÜNCEYİ GELİŞTİRME YOLLARI	1	1	0	100
Paragrafta Boş Bırakılan Yerleri Tamamlama	4	4	0	100
Paragrafta Yardımcı Düşünceler	2	2	0	100
Cümlelerden Paragraf Oluşturma	1	1	0	100
Paragrafın Karşılık Olduğu Soruyu Belirleme	1	1	0	100
Bir Paragrafa Bağlı Çoklu Sorular	6	6	0	100
Paragrafın Konusu	1	1	0	100

		Soru	Doğru	Yanlış	Boş	Net	Başarı	
Matematik-1		30	27	3	0	26,25	% 88	
Geometri		10	6	0	4	6,00	% 60	
TYT Matematik		40	33	3	4	32,25	% 81	
Cevap Anahtarı	B	BBEBDBDBBCDAAABCCDABBACBACCDBBECAEABEB						
Cevaplarınız		BBEBDBDBbBCDAAeBCCDABBACBACCe BE A AB B						

	S	D	Y	B%
Matematik-1	0	0	0	0
RASYONEL SAYILAR	1	1	0	100
Rasyonel Sayılar	1	1	0	100
Üslü İfadeler	1	1	0	100
Kökü İfadeler	1	1	0	100
Mutlak Değerli Denklemler	1	1	0	100
Aralık Kavramı ve Basit Eşitsizlikler	1	1	0	100
Tek ve Çift Sayılar	1	1	0	100
Çok Bilinmeyenli Denklemler	1	1	0	100
Asal Sayılar ve Aralarında Asal Sayılar	1	1	0	100
Küme Kavramı ve Kümelere İşlemler	1	0	1	0
Önemeler ve Bileşik Önemeler	1	0	1	0
Fonksiyon Grafikleri	1	1	0	100
Faktöriyel Kavramı	1	1	0	100
Bölünebilme Kuralları	1	1	0	100
Dört İşlem Yeteneği	1	1	0	100
VERİ	1	1	0	100
Sayı Problemleri	3	2	1	67
Kesir Problemleri	2	2	0	100
Yüzde, Kar-Zarar Problemleri	2	2	0	100
Hareket Problemleri	1	1	0	100

		Soru	Doğru	Yanlış	Boş	Net	Başarı	
Tarih-1		5	5	0	0	5,00	% 100	
Coğrafya-1		5	3	0	2	3,00	% 60	
Felsefe		5	3	1	1	2,75	% 55	
Din Kült. ve Ahl. Bil.		5	4	1	0	3,75	% 75	
Felsefe (Seçmeli)		5	0	0	5	0,00	% 0	
TYT Sosyal		20	15	2	3	14,50	% 73	
Cevap Anahtarı	B	BCEADDCA DACCAABCBDADBE EEA						
Cevaplarınız		BCEADD A AC AdBCBdbD						

	S	D	Y	B%
Tarih-1	0	0	0	0
İlk ve Orta Çağlarda İÇ Asya'daki Türk siyasi teşekküllerinin güç ve yönetim yapısını açıklar.	1	1	0	100
Türklerin Anadolu'ya yerleşmeye başlaması ile Türkiye Selçuklu Devleti'nin yıkılışı arasındaki süreçte meydana gelen 1	1	1	0	100
Tanzimat Fermanı, Islahat Fermanı ve Kanun-ı Esasi'nin içeriklerini küresel ve yerel siyasi şartlar bağlamında değerlendirir	1	1	0	100
Siyasi alanda meydana gelen gelişmeleri kavrar.	1	1	0	100
Düzenli ordunun kurulmasından Mudanya Ateşkes Antlaşması'na kadar meydana gelen gelişmeleri Türkiye'nin bağımsızlığına	1	1	0	100
Coğrafya-1	0	0	0	0
Türkiye'de İklim	1	0	0	0
Dış Kuvvetler	1	1	0	100
Dünyada Nüfusun Dağılışı	1	1	0	100
Bölge ve Bölge Türleri	1	0	0	0
Afetlerin Genel Özellikleri	1	1	0	100
Felsefe	0	0	0	0
Düşünme ve akıl yürütmeye ilişkin kavramları açıklar.	1	1	0	100
Bilim felsefesinin konusunu ve problemlerini açıklar.	1	0	1	0
Örnek felsefi metinlerinden hareketle 18. yüzyıl -19. yüzyıl filozoflarının felsefi görüşlerini analiz eder.	1	1	0	100
Felsefenin anlamını açıklar.	1	0	0	0
Sanat felsefesinin konusunu ve problemlerini açıklar.	1	1	0	100
Din Kült. ve Ahl. Bil.	0	0	0	0
Din ve İslam	1	1	0	100
İslam ve İbadet	1	0	1	0
Din ve Hayat	1	1	0	100

		Soru	Doğru	Yanlış	Boş	Net	Başarı	
Fizik		7	6	1	0	5,75	% 82	
Kimya		7	6	0	1	6,00	% 86	
Biyoloji		6	5	1	0	4,75	% 79	
TYT Fen		20	17	2	1	16,50	% 83	
Cevap Anahtarı	B	DECDECCDECCABEBCEAEED						
Cevaplarınız		DEaECCDEC ABEBdAEED						

	S	D	Y	B%
Fizik	0	0	0	0
Fiziksel Niceliklerin Sınıflandırılması	1	1	0	100
Adezyon, Kohezyon, Yüzey Gerilimi ve Kılcallık	1	1	0	100
Elektrik Devreleri	1	1	0	100
İvme	1	1	0	100
Işık Şiddeti, Işık Akısı ve Aydınlanma	1	0	1	0
Dalgalarla İlgili Temel Kavramlar	1	1	0	100
Katı, Sıvı, Gaz Basıncı	1	1	0	100
Kimya	0	0	0	0
Kimya Disiplinleri ve Kimyacıların Çalışma Alanları	1	1	0	100
Atomun Yapısı	1	1	0	100
Güçlü Etkileşimler / İyonik Bağ	1	1	0	100
Güçlü Etkileşimler / Kovalent Bağ	1	1	0	100
Hâl Değişimi	1	1	0	100
Kimyasal Hesaplamalar / Miktar İçeren Problemler	1	1	0	100
Kimyasal Hesaplamalar / Sınırlayıcı Bileşen Hesaplamaları	1	1	0	100
Ayırma ve Safaştırma Teknikleri	1	0	0	0
Asit ve Bazların Metallerle Tepkimeleri	1	1	0	100
Biyoloji	0	0	0	0
Lipitler	1	1	0	100
Plastit	1	1	0	100
Hayvanlar	1	1	0	100
Mitoz	1	0	1	0
Cinsiyete Bağlı Kalıtım	1	1	0	100
Güncel Çevre Sorunları	1	1	0	100

BİLGİ SARMAL TG TYT 1

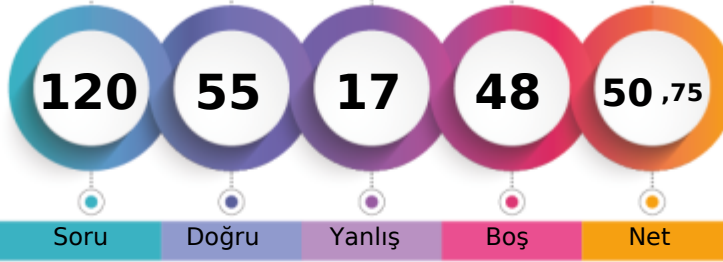

291,368 % 30,16

MANİSA / YUNUSEMRE
ÖZEL MANİSA KEP KİŞİSEL GELİŞİM KURSU12 - 0
EMENTE DOLGUN

1. Öğrenci

Sizin yeriniz
(106589.)

Sonuncu Öğrenci

Soru Doğru Yanlış Boş Net

Şube Kurum İlçe İl Genel

Öğrenci Sıra No 74 237 867 2439 106589 % 30,16

Sınava Katılan Öğrenci Sayısı 145 482 1675 7316 353399

		Soru	Doğru	Yanlış	Boş	Net	Başarı
TYT Türkçe		40	32	5	3	30,75	% 77
Cevap Anahtarı	B	EECDCCBBADABACCCCEACBEDCECCDBAEABCAABAD					
Cevaplarınız		dECDCBBA ABA CCCDEACBEDCECCDAEAECAAE e					

	S	D	Y	B%
Türkçe	0	0	0	0
Metne Sözcük Yerleştirme	1	1	0	100
Sözcükte Anlam	3	2	1	67
Cümleyi Yorumlama ve Açıklama	2	2	0	100
Parçadaki Cümlelerin İçerik ve Özellikleri	1	1	0	100
Eklere ve Ek Çeşitleri	1	1	0	100
Ad Söylü Sözcükler - Karma	1	0	0	0
Ses Bilgisi - Karma	1	0	1	0
Noktalamaya İşaretleri - Karma	2	1	0	50
Bitişik ve Ayrı Yazılan Kelimeler	1	1	0	100
Yazım Kuralları - Karma	1	1	0	100
Cümlelerin Öğeleri - Karma	1	0	0	0
Paragrafın Ana Düşünce (Ana Fikir)	11	10	1	91
Paragrafa Özgü Soru Kökü	8	7	1	88
Paragrafa Anlatım Akışını Bozan Cümle	1	1	0	100
Paragrafa Cümle Yerleştirme	2	2	0	100
ANLATIM TEKNİKLERİ VE DÜŞÜNCEYİ GELİŞTİRME YOLLARI	1	1	0	100
Paragrafa Boş Bırakılan Yerleri Tamamlama	4	4	0	100
Paragrafa Yardımcı Düşünceler	2	2	0	100
Cümlelerden Paragraf Oluşturma	1	0	1	0
Paragrafın Karşılık Olduğu Soruyu Belirleme	1	1	0	100
Bir Paragrafa Bağlı Çoklu Sorular	6	4	2	67
Paragrafın Konusu	1	1	0	100

		Soru	Doğru	Yanlış	Boş	Net	Başarı
Matematik-1		30	11	6	13	9,50	% 32
Geometri		10	1	0	9	1,00	% 10
TYT Matematik		40	12	6	22	10,50	% 26
Cevap Anahtarı	B	BBEDDBDBDCDAAABCCDABBACBACCCDBBECAEABEB					
Cevaplarınız		BBdD DB aAbeeCaD C C B					

	S	D	Y	B%
Matematik-1	0	0	0	0
RASYONEL SAYILAR	1	1	0	100
Rasyonel Sayılar	1	1	0	100
Üslü İfadeler	1	1	0	100
Kökü İfadeler	1	1	0	100
Mutlak Değerli Denklemler	1	0	1	0
Aralık Kavramı ve Basit Eşitsizlikler	1	1	0	100
Tek ve Çift Sayılar	1	0	0	0
Çok Bilinmeyenli Denklemler	1	1	0	100
Asal Sayılar ve Aralarında Asal Sayılar	1	0	0	0
Küme Kavramı ve Kümelere İşlemler	1	0	0	0
Önemeler ve Bileşik Önemeler	1	0	0	0
Fonksiyon Grafikleri	1	0	0	0
Faktöriyel Kavramı	1	0	0	0
Bölünebilme Kuralları	1	0	1	0
Dört İşlem Yeteneği	1	1	0	100
VERİ	1	0	1	0
Sayı Problemleri	3	1	1	33
Kesir Problemleri	2	0	1	0
Yüzde, Kar-Zarar Problemleri	2	1	1	50
Hareket Problemleri	1	0	0	0

		Soru	Doğru	Yanlış	Boş	Net	Başarı
Tarih-1		5	0	1	4	-0,25	% 0
Coğrafya-1		5	1	1	3	0,75	% 15
Felsefe		5	2	2	1	1,50	% 30
Din Kült. ve Ahl. Bil.		5	5	0	0	5,00	% 100
Felsefe (Seçmeli)		5	0	0	5	0,00	% 0
TYT Sosyal		20	8	4	8	7,00	% 35
Cevap Anahtarı	B	BCEADDCAACCAABCBDADBEDEEA					
Cevaplarınız		d aA CbAeCBDAD					

	S	D	Y	B%
Tarih-1	0	0	0	0
İlk ve Orta Çağlarda İÇ Asya'daki Türk siyasi teşekküllerinin güç ve yönetim yapısını açıklar.	1	0	0	0
Türklerin Anadolu'ya yerleşmeye başlaması ile Türkiye Selçuklu Devleti'nin yıkılışı arasındaki süreçte meydana gelen 1	1	0	0	0
Tanzimat Fermanı, Islahat Fermanı ve Kanun-ı Esasi'nin içeriklerini küresel ve yerel siyasi şartlar bağlamında değerlendirir	1	0	0	0
Siyasi alanda meydana gelen gelişmeleri kavrar.	1	0	0	0
Düzenli ordunun kurulmasından Mudanya Ateşkes Antlaşması'na kadar meydana gelen gelişmeleri Türkiye'nin bağımı:	1	0	1	0
Coğrafya-1	0	0	0	0
Türkiye'de İklim	1	0	0	0
Dış Kuvvetler	1	0	0	0
Dünyada Nüfusun Dağılışı	1	0	0	0
Bölge ve Bölge Türleri	1	0	1	0
Afetlerin Genel Özellikleri	1	1	0	100
Felsefe	0	0	0	0
Düşünme ve akıl yürütmeye ilişkin kavramları açıklar.	1	0	1	0
Bilim felsefesinin konusunu ve problemlerini açıklar.	1	1	0	100
Örnek felsefi metinlerinden hareketle 18. yüzyıl -19. yüzyıl filozoflarının felsefi görüşlerini analiz eder.	1	0	0	0
Felsefenin anlamını açıklar.	1	1	0	100
Sanat felsefesinin konusunu ve problemlerini açıklar.	1	0	1	0
Din Kült. ve Ahl. Bil.	0	0	0	0
Din ve İslam	1	1	0	100
İslam ve İbadet	1	1	0	100
Din ve Hayat	1	1	0	100

		Soru	Doğru	Yanlış	Boş	Net	Başarı
Fizik		7	1	0	6	1,00	% 14
Kimya		7	2	1	4	1,75	% 25
Biyoloji		6	0	1	5	-0,25	% 0
TYT Fen		20	3	2	15	2,50	% 13
Cevap Anahtarı	B	DECDECCDECCABEBCEAEED					
Cevaplarınız		E CaD b					

	S	D	Y	B%
Fizik	0	0	0	0
Fiziksel Niceliklerin Sınıflandırılması	1	0	0	0
Adezyon, Kohezyon, Yüzey Gerilimi ve Kılcallık	1	0	0	0
Elektrik Devreleri	1	0	0	0
İvme	1	1	0	100
Işık Şiddeti, Işık Akısı ve Aydınlanma	1	0	0	0
Dalgalarla İlgili Temel Kavramlar	1	0	0	0
Kati, Sıvı, Gaz Basıncı	1	0	0	0
Kimya	0	0	0	0
Kimya Disiplinleri ve Kimyacıların Çalışma Alanları	1	0	1	0
Atomun Yapısı	1	0	0	0
Güçlü Etkileşimler / İyonik Bağ	1	0	0	0
Güçlü Etkileşimler / Kovalent Bağ	1	0	0	0
Hâl Değişimi	1	0	0	0
Kimyasal Hesaplamalar / Miktar İçeren Problemler	1	0	0	0
Kimyasal Hesaplamalar / Sınırlayıcı Bileşen Hesaplamaları	1	0	0	0
Ayırma ve Safaştırma Teknikleri	1	1	0	100
Asit ve Bazların Metallerle Tepkimeleri	1	1	0	100
Biyoloji	0	0	0	0
Lipitler	1	0	0	0
Plastit	1	0	0	0
Hayvanlar	1	0	0	0
Mitoz	1	0	0	0
Cinsiyete Bağlı Kalıtım	1	0	1	0
Güncel Çevre Sorunları	1	0	0	0

BİLGİ SARMAL TG TYT 1



299,025 % 26,89

MANİSA / YUNUSEMRE
ÖZEL MANİSA KEP KİŞİSEL GELİŞİM KURSU12 - 12117
EMİNE EKİNCİ

1. Öğrenci

Sizin yeriniz
(95045.)

Sonuncu Öğrenci

Şube Kurum İlçe İl Genel
Öğrenci Sıra No 67 219 818 2183 95045 % 26,89
Sınava Katılan Öğrenci Sayısı 145 482 1675 7316 353399

	Soru	Doğru	Yanlış	Boş	Net	Başarı
TYT Türkçe	40	32	8	0	30,00	% 75
Cevap Anahtarı	B EECDCBBADABACCCCEACBEDCECCDBAEABCAABAD					
Cevaplarınız	aECeCBBADABACCCCEdACBEDbBcCDDAEABCAABeb					

	S	D	Y	B%
Türkçe	0	0	0	0
Metne Sözcük Yerleştirme	1	1	0	100
Sözcükte Anlam	3	2	1	67
Cümleyi Yorumlama ve Açıklama	2	1	1	50
Parçadaki Cümlelerin İçerik ve Özellikleri	1	1	0	100
Eklere ve Ek Çeşitleri	1	1	0	100
Ad Söylü Sözcükler - Karma	1	0	1	0
Ses Bilgisi - Karma	1	0	1	0
Noktalamaya İşaretleri - Karma	2	2	0	100
Bitişik ve Ayrı Yazılan Kelimeler	1	1	0	100
Yazım Kuralları - Karma	1	1	0	100
Cümlelerin Öğeleri - Karma	1	1	0	100
Paragrafta Ana Düşünce (Ana Fikir)	11	9	2	82
Paragrafa Özgü Soru Kökü	8	6	2	75
Paragrafta Anlatım Akışını Bozan Cümle	1	1	0	100
Paragrafa Cümle Yerleştirme	2	2	0	100
ANLATIM TEKNİKLERİ VE DÜŞÜNCEYİ GELİŞTİRME YOLLARI	1	0	1	0
Paragrafta Boş Bırakılan Yerleri Tamamlama	4	4	0	100
Paragrafta Yardımcı Düşünceler	2	2	0	100
Cümlelerden Paragraf Oluşturma	1	0	1	0
Paragrafın Karşılık Olduğu Soruyu Belirleme	1	1	0	100
Bir Paragrafa Bağlı Çoklu Sorular	6	6	0	100
Paragrafın Konusu	1	1	0	100

	Soru	Doğru	Yanlış	Boş	Net	Başarı
Tarih-1	5	0	0	5	0,00	% 0
Coğrafya-1	5	1	2	2	0,50	% 10
Felsefe	5	0	0	5	0,00	% 0
Din Küll. ve Ahl. Bil.	5	4	1	0	3,75	% 75
Felsefe (Seçmeli)	5	0	0	5	0,00	% 0
TYT Sosyal	20	5	3	12	4,25	% 21
Cevap Anahtarı	B BCEADDCADACCAABCBDADBEDEE					
Cevaplarınız	eeA CBDbD					

	S	D	Y	B%
Tarih-1	0	0	0	0
İlk ve Orta Çağlarda İÇ Asya'daki Türk siyasi teşekküllerinin güç ve yönetim yapısını açıklar.	1	0	0	0
Türklerin Anadolu'ya yerleşmeye başlaması ile Türkiye Selçuklu Devleti'nin yıkılışı arasındaki süreçte meydana gelen 1	0	0	0	0
Tanzimat Fermanı, Islahat Fermanı ve Kanun-ı Esasi'nin içeriklerini küresel ve yerel siyasi şartlar bağlamında değerlendirir	1	0	0	0
Siyasi alanda meydana gelen gelişmeleri kavrar.	1	0	0	0
Düzenli ordunun kurulmasından Mudanya Ateşkes Antlaşması'na kadar meydana gelen gelişmeleri Türkiye'nin bağımsızlığına kadar	1	0	0	0
Coğrafya-1	0	0	0	0
Türkiye'de İklim	1	0	1	0
Dış Kuvvetler	1	1	0	100
Dünyada Nüfusun Dağılışı	1	0	0	0
Bölge ve Bölge Türleri	1	0	0	0
Afetlerin Genel Özellikleri	1	0	1	0
Felsefe	0	0	0	0
Düşünme ve akıl yürütmeye ilişkin kavramları açıklar.	1	0	0	0
Bilim felsefesinin konusunu ve problemlerini açıklar.	1	0	0	0
Örnek felsefi metinlerinden hareketle 18. yüzyıl -19. yüzyıl filozoflarının felsefi görüşlerini analiz eder.	1	0	0	0
Felsefenin anlamını açıklar.	1	0	0	0
Sanat felsefesinin konusunu ve problemlerini açıklar.	1	0	0	0
Din Küll. ve Ahl. Bil.	0	0	0	0
Din ve İslam	1	1	0	100
İslam ve İbadet	1	0	1	0
Din ve Hayat	1	1	0	100

	Soru	Doğru	Yanlış	Boş	Net	Başarı
Matematik-1	30	12	2	16	11,50	% 38
Geometri	10	5	1	4	4,75	% 48
TYT Matematik	40	17	3	20	16,25	% 41
Cevap Anahtarı	B BBEDDBDBDCDAAABCCDABBACACBACCCBBEACAEABEB					
Cevaplarınız	B D DBC AAe A B A dCD E A ABEa					

	S	D	Y	B%
Matematik-1	0	0	0	0
RASYONEL SAYILAR	1	0	0	0
Rasyonel Sayılar	1	0	0	0
Üslü ifadeler	1	0	0	0
Kökü ifadeler	1	1	0	100
Mutlak Değerli Denklemler	1	0	0	0
Aralık Kavramı ve Basit Eşitsizlikler	1	1	0	100
Tek ve Çift Sayılar	1	0	0	0
Çok Bilinmeyenli Denklemler	1	0	0	0
Asal Sayılar ve Aralarında Asal Sayılar	1	1	0	100
Küme Kavramı ve Kümelere İşlemler	1	1	0	100
Önemeler ve Bileşik Önemeler	1	1	0	100
Fonksiyon Grafikleri	1	1	0	100
Faktöriyel Kavramı	1	1	0	100
Bölünebilme Kuralları	1	0	0	0
Dört İşlem Yeteneği	1	1	0	100
VERİ	1	1	0	100
Sayı Problemleri	3	0	1	0
Kesir Problemleri	2	0	0	0
Yüzde, Kar-Zarar Problemleri	2	0	0	0
Hareket Problemleri	1	1	0	100

	Soru	Doğru	Yanlış	Boş	Net	Başarı
Fizik	7	2	1	4	1,75	% 25
Kimya	7	1	2	4	0,50	% 7
Biyoloji	6	1	2	3	0,50	% 8
TYT Fen	20	4	5	11	2,75	% 14
Cevap Anahtarı	B DECDECCDECCABEBCEAEED					
Cevaplarınız	c CD Ca d Be e					

	S	D	Y	B%
Fizik	0	0	0	0
Fiziksel Niceliklerin Sınıflandırılması	1	0	0	0
Adezyon, Kohezyon, Yüzey Gerilimi ve Kılcalılık	1	0	0	0
Elektrik Devreleri	1	0	1	0
İvme	1	0	0	0
Işık Şiddeti, Işık Akısı ve Aydınlanma	1	1	0	100
Dalgalarla İlgili Temel Kavramlar	1	1	0	100
Katı, Sıvı, Gaz Basıncı	1	0	0	0
Kimya	0	0	0	0
Kimya Disiplinleri ve Kimyacıların Çalışma Alanları	1	0	1	0
Atomun Yapısı	1	0	0	0
Güçlü Etkileşimler / İyonik Bağ	1	0	0	0
Güçlü Etkileşimler / Kovalent Bağ	1	0	0	0
Hâl Değişimi	1	0	0	0
Kimyasal Hesaplamalar / Miktar İçeren Problemler	1	1	0	100
Kimyasal Hesaplamalar / Sınırlayıcı Bileşen Hesaplamaları	1	1	0	100
Ayırma ve Safaştırma Teknikleri	1	0	1	0
Asit ve Bazların Metallerle Tepkimeleri	1	0	0	0
Biyoloji	0	0	0	0
Lipitler	1	0	1	0
Plastit	1	0	0	0
Hayvanlar	1	1	0	100
Mitoz	1	0	1	0
Cinsiyete Bağlı Kalıtım	1	0	0	0
Güncel Çevre Sorunları	1	0	0	0

BİLGİ SARMAL TG TYT 1

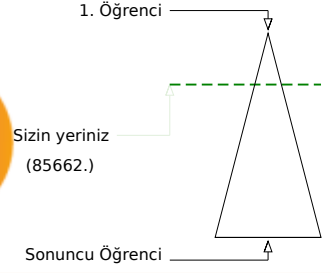
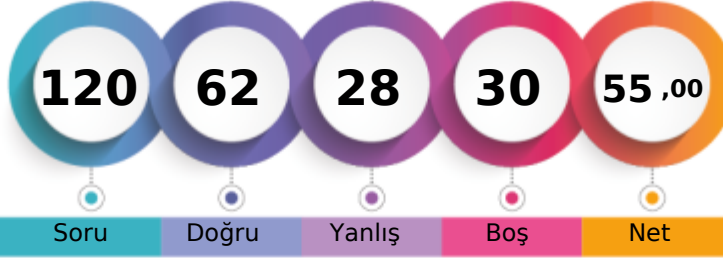

305,625 % 24,24

MANİSA / YUNUSEMRE
ÖZEL MANİSA KEP KİŞİSEL GELİŞİM KURSU12 - 0
EMİNE NUR TÜRK

Soru Doğru Yanlış Boş Net

Şube Kurum İlçe İl Genel

Öğrenci Sıra No 59 203 765 1983 85662 % 24,24

Sınava Katılan Öğrenci Sayısı 145 482 1675 7316 353399

		Soru	Doğru	Yanlış	Boş	Net	Başarı	
TYT Türkçe		40	24	10	6	21,50	% 54	
Cevap Anahtarı	B	EECDCCBBADABACCCCEDEACBEDCECCDBAEABCAABAD						
Cevaplarınız		EEC CBBbDeBA bCCDEA BdD cEcbecbEABCAAE						

	S	D	Y	B%
Türkçe	0	0	0	0
Metne Sözcük Yerleştirme	1	0	1	0
Sözcükte Anlam	3	3	0	100
Cümleli Yorumlama ve Açıklama	2	1	0	50
Parçadaki Cümlelerin İçerik ve Özellikleri	1	1	0	100
Eklere ve Ek Çeşitleri	1	1	0	100
Ad Söylü Sözcükler - Karma	1	0	0	0
Ses Bilgisi - Karma	1	0	0	0
Noktalamaya İşaretleri - Karma	2	1	1	50
Bitişik ve Ayrı Yazılan Kelimeler	1	1	0	100
Yazım Kuralları - Karma	1	1	0	100
Cümlelerin Öğeleri - Karma	1	0	0	0
Paragrafta Ana Düşünce (Ana Fikir)	11	6	4	55
Paragrafa Özgü Soru Kökü	8	5	2	63
Paragrafta Anlatım Akışını Bozan Cümle	1	1	0	100
Paragrafa Cümle Yerleştirme	2	1	1	50
ANLATIM TEKNİKLERİ VE DÜŞÜNCEYİ GELİŞTİRME YOLLARI	1	1	0	100
Paragrafta Boş Bırakılan Yerleri Tamamlama	4	3	0	75
Paragrafta Yardımcı Düşünceler	2	1	1	50
Cümlelerden Paragraf Oluşturma	1	0	1	0
Paragrafın Karşılık Olduğu Soruyu Belirleme	1	0	1	0
Bir Paragrafa Bağlı Çoklu Sorular	6	5	1	83
Paragrafın Konusu	1	1	0	100

		Soru	Doğru	Yanlış	Boş	Net	Başarı	
Matematik-1		30	16	5	9	14,75	% 49	
Geometri		10	2	3	5	1,25	% 13	
TYT Matematik		40	18	8	14	16,00	% 40	
Cevap Anahtarı	B	BBEDDBDBDCDAAABCCDABBACBACCDBBECAEABEB						
Cevaplarınız		BBdD DBbBC b A CCD B C AdCeed A A a						

	S	D	Y	B%
Matematik-1	0	0	0	0
RASYONEL SAYILAR	1	1	0	100
Rasyonel Sayılar	1	1	0	100
Üslü İfadeler	1	1	0	100
Kökü İfadeler	1	1	0	100
Mutlak Değerli Denklemler	1	0	1	0
Aralık Kavramı ve Basit Eşitsizlikler	1	1	0	100
Tek ve Çift Sayılar	1	0	0	0
Çok Bilinmeyenli Denklemler	1	1	0	100
Asal Sayılar ve Aralarında Asal Sayılar	1	1	0	100
Küme Kavramı ve Kümelere İşlemler	1	0	1	0
Önemeler ve Bileşik Önemeler	1	0	1	0
Fonksiyon Grafikleri	1	1	0	100
Faktöriyel Kavramı	1	1	0	100
Bölünebilme Kuralları	1	0	0	0
Dört İşlem Yeteneği	1	0	1	0
VERİ	1	0	0	0
Sayı Problemleri	3	2	0	67
Kesir Problemleri	2	0	0	0
Yüzde, Kar-Zarar Problemleri	2	2	0	100
Hareket Problemleri	1	0	0	0

		Soru	Doğru	Yanlış	Boş	Net	Başarı	
Tarih-1		5	3	2	0	2,50	% 50	
Coğrafya-1		5	1	2	2	0,50	% 10	
Felsefe		5	2	2	1	1,50	% 30	
Din Kült. ve Ahl. Bil.		5	5	0	0	5,00	% 100	
Felsefe (Seçmeli)		5	0	0	5	0,00	% 0	
TYT Sosyal		20	11	6	3	9,50	% 48	
Cevap Anahtarı	B	BCEADDCADACCAABCBDADBEDEEA						
Cevaplarınız		dCdAd dAc ddABCBDAD						

	S	D	Y	B%
Tarih-1	0	0	0	0
İlk ve Orta Çağlarda İÇ Asya'daki Türk siyasi teşekküllerinin güç ve yönetim yapısını açıklar.	1	1	0	100
Türklerin Anadolu'ya yerleşmeye başlaması ile Türkiye Selçuklu Devleti'nin yıkılışı arasındaki süreçte meydana gelen 1	1	1	0	100
Tanzimat Fermanı, Islahat Fermanı ve Kanun-ı Esasi'nin içeriklerini küresel ve yerel siyasi şartlar bağlamında değerlendirir	1	0	1	0
Siyasi alanda meydana gelen gelişmeleri kavrar.	1	1	0	100
Düzenli ordunun kurulmasından Mudanya Ateşkes Antlaşması'na kadar meydana gelen gelişmeleri Türkiye'nin bağımsızlığına kadar	1	0	1	0
Coğrafya-1	0	0	0	0
Türkiye'de İklim	1	0	1	0
Dış Kuvvetler	1	0	0	0
Dünyada Nüfusun Dağılışı	1	0	0	0
Bölge ve Bölge Türleri	1	0	1	0
Afetlerin Genel Özellikleri	1	1	0	100
Felsefe	0	0	0	0
Düşünme ve akıl yürütmeye ilişkin kavramları açıklar.	1	1	0	100
Bilim felsefesinin konusunu ve problemlerini açıklar.	1	1	0	100
Örnek felsefi metinlerinden hareketle 18. yüzyıl -19. yüzyıl filozoflarının felsefi görüşlerini analiz eder.	1	0	0	0
Felsefenin anlamını açıklar.	1	0	1	0
Sanat felsefesinin konusunu ve problemlerini açıklar.	1	0	1	0
Din Kült. ve Ahl. Bil.	0	0	0	0
Din ve İslam	1	1	0	100
İslam ve İbadet	1	1	0	100
Din ve Hayat	1	1	0	100

		Soru	Doğru	Yanlış	Boş	Net	Başarı	
Fizik		7	4	2	1	3,50	% 50	
Kimya		7	4	2	1	3,50	% 50	
Biyoloji		6	1	0	5	1,00	% 17	
TYT Fen		20	9	4	7	8,00	% 40	
Cevap Anahtarı	B	DECDECCDECCABEBCEAEED						
Cevaplarınız		aE DECdDdCd BE C						

	S	D	Y	B%
Fizik	0	0	0	0
Fiziksel Niceliklerin Sınıflandırılması	1	0	1	0
Adezyon, Kohezyon, Yüzey Gerilimi ve Kılcalılık	1	1	0	100
Elektrik Devreleri	1	0	1	0
İvme	1	1	0	100
Işık Şiddeti, Işık Akısı ve Aydınlanma	1	0	0	0
Dalgalarla İlgili Temel Kavramlar	1	1	0	100
Katı, Sıvı, Gaz Basıncı	1	1	0	100
Kimya	0	0	0	0
Kimya Disiplinleri ve Kimyacıların Çalışma Alanları	1	1	0	100
Atomun Yapısı	1	1	0	100
Güçlü Etkileşimler / İyonik Bağ	1	1	0	100
Güçlü Etkileşimler / Kovalent Bağ	1	1	0	100
Hâl Değişimi	1	0	1	0
Kimyasal Hesaplamalar / Miktar İçeren Problemler	1	1	0	100
Kimyasal Hesaplamalar / Sınırlayıcı Bileşen Hesaplamaları	1	1	0	100
Ayırma ve Safaştırma Teknikleri	1	0	1	0
Asit ve Bazların Metallerle Tepkimeleri	1	0	0	0
Biyoloji	0	0	0	0
Lipitler	1	0	0	0
Plastit	1	0	0	0
Hayvanlar	1	0	0	0
Mitoz	1	1	0	100
Cinsiyete Bağlı Kalıtım	1	0	0	0
Güncel Çevre Sorunları	1	0	0	0

BİLGİ SARMAL TG TYT 1

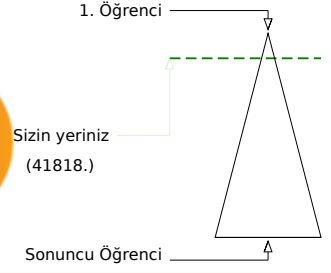

346,635 % 11,83

MANİSA / YUNUSEMRE
ÖZEL MANİSA KEP KİŞİSEL GELİŞİM KURSU12 - 0
EMİR NİŞLİ

Şube	Kurum	İlçe	İl	Genel
Öğrenci Sıra No	32	112	476	1032
Sınava Katılan Öğrenci Sayısı	145	482	1675	7316
				41818 % 11,83
				353399

	Soru	Doğru	Yanlış	Boş	Net	Başarı
TYT Türkçe	40	33	6	1	31,50	% 79
Cevap Anahtarı	A ABEECDDBADABACCCDEACBEDCBCECCDBAEABCAAB					
Cevaplarınız	ABEECeCBEDDbBAeCCDEACBEDCBCECCD dEABCAAE					

	S	D	Y	B%
Türkçe	0	0	0	0
Metne Sözcük Yerleştirme	1	1	0	100
Sözcükte Anlam	3	3	0	100
Cümleyi Yorumlama ve Açıklama	2	1	1	50
Parçadaki Cümlelerin İçerik ve Özellikleri	1	1	0	100
Eklere ve Ek Çeşitleri	1	1	0	100
Ad Söylü Sözcükler - Karma	1	0	1	0
Ses Bilgisi - Karma	1	1	0	100
Noktalama İşaretleri - Karma	2	1	1	50
Bitişik ve Ayrı Yazılan Kelimeler	1	1	0	100
Yazım Kuralları - Karma	1	1	0	100
Cümlelerin Öğeleri - Karma	1	0	1	0
Paragrafa Ana Düşünce (Ana Fikir)	11	10	1	91
Paragrafa Özgü Soru Kökü	8	7	1	88
Paragrafa Anlatım Akışını Bozan Cümle	1	1	0	100
Paragrafa Cümle Yerleştirme	2	2	0	100
ANLATIM TEKNİKLERİ VE DÜŞÜNCEYİ GELİŞTİRME YOLLARI	1	1	0	100
Paragrafta Boş Bırakılan Yerleri Tamamlama	4	4	0	100
Paragrafta Yardımcı Düşünceler	2	2	0	100
Cümlelerden Paragraf Oluşturma	1	0	0	0
Paragrafın Karşılık Olduğu Soruyu Belirleme	1	0	1	0
Bir Paragrafa Bağlı Çoklu Sorular	6	5	1	83
Paragrafın Konusu	1	1	0	100

	Soru	Doğru	Yanlış	Boş	Net	Başarı
Matematik-1	30	16	5	9	14,75	% 49
Geometri	10	0	1	9	-0,25	% 0
TYT Matematik	40	16	6	18	14,50	% 36
Cevap Anahtarı	A BDBBEDBDCDDBCDAAABCCDABBACBACBEBBEBCEAEAB					
Cevaplarınız	DBBEDB C a CDb eBCBa BBCAC a					

	S	D	Y	B%
Matematik-1	0	0	0	0
RASYONEL SAYILAR	1	0	0	0
Rasyonel Sayılar	1	1	0	100
Üslü İfadeler	1	1	0	100
Kökü İfadeler	1	1	0	100
Mutlak Değerli Denklemler	1	1	0	100
Aralık Kavramı ve Basit Eşitsizlikler	1	1	0	100
Tek ve Çift Sayılar	1	1	0	100
Çok Bilinmeyenli Denklemler	1	0	0	0
Asal Sayılar ve Aralarında Asal Sayılar	1	1	0	100
Küme Kavramı ve Kümelere İşlemler	1	0	0	0
Önemeler ve Bileşik Önemeler	1	0	1	0
Fonksiyon Grafikleri	1	0	0	0
Faktöriyel Kavramı	1	1	0	100
Bölünebilme Kuralları	1	1	0	100
Dört İşlem Yeteneği	1	0	1	0
VERİ	1	0	0	0
Sayı Problemleri	3	1	1	33
Kesir Problemleri	2	2	0	100
Yüzde, Kar-Zarar Problemleri	2	0	2	0
Hareket Problemleri	1	0	0	0

	Soru	Doğru	Yanlış	Boş	Net	Başarı
Tarih-1	5	4	0	1	4,00	% 80
Coğrafya-1	5	3	2	0	2,50	% 50
Felsefe	5	4	0	1	4,00	% 80
Din Küll. ve Ahl. Bil.	5	4	1	0	3,75	% 75
Felsefe (Seçmeli)	5	0	0	5	0,00	% 0
TYT Sosyal	20	15	3	2	14,25	% 71
Cevap Anahtarı	A ADBCEDADCBACCADACBDAEBEE					
Cevaplarınız	AD CEcAeCABA CADbCBD					

	S	D	Y	B%
Tarih-1	0	0	0	0
İlk ve Orta Çağlarda İç Asya'daki Türk siyasi teşekküllerinin güç ve yönetim yapısını açıklar.	1	1	0	100
Türklerin Anadolu'ya yerleşmeye başlaması ile Türkiye Selçuklu Devleti'nin yıkılışı arasındaki süreçte meydana gelen 1	1	1	0	100
Tanzimat Fermanı, Islahat Fermanı ve Kanun-ı Esasi'nin içeriklerini küresel ve yerel siyasi şartlar bağlamında değerlendirir	1	0	0	0
Siyasi alanda meydana gelen gelişmeleri kavrar.	1	1	0	100
Düzenli ordunun kurulmasından Mudanya Ateşkes Antlaşması'na kadar meydana gelen gelişmeleri Türkiye'nin bağımsızlığına	1	1	0	100
Coğrafya-1	0	0	0	0
Türkiye'de İklim	1	0	1	0
Dış Kuvvetler	1	1	0	100
Dünyada Nüfusun Dağılışı	1	0	1	0
Bölge ve Bölge Türleri	1	1	0	100
Afetlerin Genel Özellikleri	1	1	0	100
Felsefe	0	0	0	0
Düşünme ve akıl yürütmeye ilişkin kavramları açıklar.	1	1	0	100
Bilim felsefesinin konusunu ve problemlerini açıklar.	1	1	0	100
Örnek felsefi metinlerinden hareketle 18. yüzyıl -19. yüzyıl filozoflarının felsefi görüşlerini analiz eder.	1	0	0	0
Felsefenin anlamını açıklar.	1	1	0	100
Sanat felsefesinin konusunu ve problemlerini açıklar.	1	1	0	100
Din Küll. ve Ahl. Bil.	0	0	0	0
Din ve İslam	1	1	0	100
İslam ve İbadet	1	0	1	0
Din ve Hayat	1	1	0	100

	Soru	Doğru	Yanlış	Boş	Net	Başarı
Fizik	7	3	1	3	2,75	% 39
Kimya	7	4	2	1	3,50	% 50
Biyoloji	6	3	2	1	2,50	% 42
TYT Fen	20	10	5	5	8,75	% 44
Cevap Anahtarı	A CCDECEDEBEDECCADEBCEAE					
Cevaplarınız	C E bE EbEeCAeEBcD					

	S	D	Y	B%
Fizik	0	0	0	0
Fiziksel Niceliklerin Sınıflandırılması	1	1	0	100
Adezyon, Kohezyon, Yüzey Gerilimi ve Kılcallık	1	0	0	0
Elektrik Devreleri	1	0	0	0
İvme	1	1	0	100
Işık Şiddeti, Işık Akısı ve Aydınlanma	1	0	0	0
Dalgalarla İlgili Temel Kavramlar	1	0	1	0
Katı, Sıvı, Gaz Basıncı	1	1	0	100
Kimya	0	0	0	0
Kimya Disiplinleri ve Kimyacıların Çalışma Alanları	1	0	0	0
Atomun Yapısı	1	1	0	100
Güçlü Etkileşimler / İyonik Bağ	1	0	1	0
Güçlü Etkileşimler / Kovalent Bağ	1	0	1	0
Hâl Değişimi	1	1	0	100
Kimyasal Hesaplamalar / Miktar İçeren Problemler	1	0	1	0
Kimyasal Hesaplamalar / Sınırlayıcı Bileşen Hesaplamaları	1	0	1	0
Ayırma ve Safaştırma Teknikleri	1	1	0	100
Asit ve Bazların Metallerle Tepkimeleri	1	1	0	100
Biyoloji	0	0	0	0
Lipitler	1	0	1	0
Plastit	1	1	0	100
Hayvanlar	1	1	0	100
Mitoz	1	1	0	100
Cinsiyete Bağlı Kalıtım	1	0	1	0
Güncel Çevre Sorunları	1	0	0	0

BİLGİ SARMAL TG TYT 1

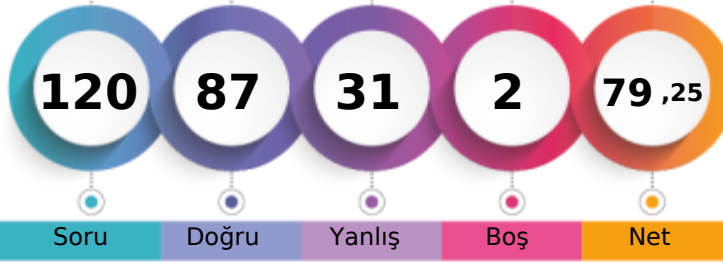

377,948 % 5,77

MANİSA / YUNUSEMRE
ÖZEL MANİSA KEP KİŞİSEL GELİŞİM KURSU12 - 12219
EMİR TÜRKMEN

1. Öğrenci

Sizin yeriniz
(20387.)

Sonuncu Öğrenci

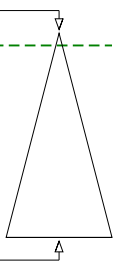

Soru Doğru Yanlış Boş Net

Şube Kurum İlçe İl Genel

Öğrenci Sıra No 17 57 281 539 20387 % 5,77

Sınava Katılan Öğrenci Sayısı 145 482 1675 7316 353399

	Soru	Doğru	Yanlış	Boş	Net	Başarı
TYT Türkçe	40	31	9	0	28,75	% 72
Cevap Anahtarı	B	EECDCCBBADABACCCCEACBECDCBBAEABCAABAD				
Cevaplarınız		EECeCBBADcBACCaDEACBEDaaCCBDAAbCAABee				

	S	D	Y	B%
Türkçe	0	0	0	0
Metne Sözcük Yerleştirme	1	1	0	100
Sözcükte Anlam	3	3	0	100
Cümleli Yorumlama ve Açıklama	2	1	1	50
Parçadaki Cümlelerin İçerik ve Özellikleri	1	1	0	100
Eklere ve Ek Çeşitleri	1	1	0	100
Ad Söylü Sözcükler - Karma	1	0	1	0
Ses Bilgisi - Karma	1	0	1	0
Noktalamaya İşaretleri - Karma	2	1	1	50
Bitişik ve Ayrı Yazılan Kelimeler	1	1	0	100
Yazım Kuralları - Karma	1	1	0	100
Cümlelerin Öğeleri - Karma	1	1	0	100
Paragrafta Ana Düşünce (Ana Fikir)	11	7	4	64
Paragrafa Özgü Soru Kökü	8	5	3	63
Paragrafta Anlatım Akışını Bozan Cümle	1	0	1	0
Paragrafa Cümle Yerleştirme	2	2	0	100
ANLATIM TEKNİKLERİ VE DÜŞÜNCEYİ GELİŞTİRME YOLLARI	1	1	0	100
Paragrafta Boş Bırakılan Yerleri Tamamlama	4	4	0	100
Paragrafta Yardımcı Düşünceler	2	2	0	100
Cümlelerden Paragraf Oluşturma	1	1	0	100
Paragrafın Karşılık Olduğu Soruyu Belirleme	1	1	0	100
Bir Paragrafa Bağlı Çoklu Sorular	6	6	0	100
Paragrafın Konusu	1	1	0	100

	Soru	Doğru	Yanlış	Boş	Net	Başarı
Matematik-1	30	23	6	1	21,50	% 72
Geometri	10	7	2	1	6,50	% 65
TYT Matematik	40	30	8	2	28,00	% 70
Cevap Anahtarı	B	BBEBDBDBDCDAAABCCDABBACBACCDBBECAEABEB				
Cevaplarınız		BBabBDBD CDAadeCCDABBACBcCCacBed EABEB				

	S	D	Y	B%
Matematik-1	0	0	0	0
RASYONEL SAYILAR	1	1	0	100
Rasyonel Sayılar	1	1	0	100
Üslü İfadeler	1	1	0	100
Kökü İfadeler	1	1	0	100
Mutlak Değerli Denklemler	1	0	1	0
Aralık Kavramı ve Basit Eşitsizlikler	1	0	1	0
Tek ve Çift Sayılar	1	1	0	100
Çok Bilinmeyenli Denklemler	1	1	0	100
Asal Sayılar ve Aralarında Asal Sayılar	1	1	0	100
Küme Kavramı ve Kümelere İşlemler	1	0	1	0
Önemeler ve Bileşik Önemeler	1	1	0	100
Fonksiyon Grafikleri	1	0	0	0
Faktöriyel Kavramı	1	1	0	100
Bölünebilme Kuralları	1	1	0	100
Dört İşlem Yeteneği	1	1	0	100
VERİ	1	1	0	100
Sayı Problemleri	3	2	1	67
Kesir Problemleri	2	1	1	50
Yüzde, Kar-Zarar Problemleri	2	2	0	100
Hareket Problemleri	1	1	0	100

	Soru	Doğru	Yanlış	Boş	Net	Başarı
Tarih-1	5	4	1	0	3,75	% 75
Coğrafya-1	5	2	3	0	1,25	% 25
Felsefe	5	5	0	0	5,00	% 100
Din Kült. ve Ahl. Bil.	5	4	1	0	3,75	% 75
Felsefe (Seçmeli)	5	0	0	5	0,00	% 0
TYT Sosyal	20	15	5	0	13,75	% 69
Cevap Anahtarı	B	BCEADDCADACCAABCBDADBEESA				
Cevaplarınız		BCEcDDdAbcCCAABCBDd				

	S	D	Y	B%
Tarih-1	0	0	0	0
İlk ve Orta Çağlarda İç Asya'daki Türk siyasi teşekküllerinin güç ve yönetim yapısını açıklar.	1	0	1	0
Türklerin Anadolu'ya yerleşmeye başlaması ile Türkiye Selçuklu Devleti'nin yıkılışı arasındaki süreçte meydana gelen 1	1	1	0	100
Tanzimat Fermanı, Islahat Fermanı ve Kanun-ı Esasi'nin içeriklerini küresel ve yerel siyasi şartlar bağlamında değerlendirir	1	1	0	100
Siyasi alanda meydana gelen gelişmeleri kavrar.	1	1	0	100
Düzenli ordunun kurulmasından Mudanya Ateşkes Antlaşması'na kadar meydana gelen gelişmeleri Türkiye'nin bağımsızlığına kadar	1	1	0	100
Coğrafya-1	0	0	0	0
Türkiye'de İklim	1	0	1	0
Dış Kuvvetler	1	0	1	0
Dünyada Nüfusun Dağılışı	1	1	0	100
Bölge ve Bölge Türleri	1	0	1	0
Afetlerin Genel Özellikleri	1	1	0	100
Felsefe	0	0	0	0
Düşünme ve akıl yürütmeye ilişkin kavramları açıklar.	1	1	0	100
Bilim felsefesinin konusunu ve problemlerini açıklar.	1	1	0	100
Örnek felsefi metinlerinden hareketle 18. yüzyıl -19. yüzyıl filozoflarının felsefi görüşlerini analiz eder.	1	1	0	100
Felsefenin anlamını açıklar.	1	1	0	100
Sanat felsefesinin konusunu ve problemlerini açıklar.	1	1	0	100
Din Kült. ve Ahl. Bil.	0	0	0	0
Din ve İslam	1	1	0	100
İslam ve İbadet	1	0	1	0
Din ve Hayat	1	1	0	100

	Soru	Doğru	Yanlış	Boş	Net	Başarı
Fizik	7	3	4	0	2,00	% 29
Kimya	7	3	4	0	2,00	% 29
Biyoloji	6	5	1	0	4,75	% 79
TYT Fen	20	11	9	0	8,75	% 44
Cevap Anahtarı	B	DECDECCDECCABEBCEAEED				
Cevaplarınız		eEaaECacEaCAdaBeAEED				

	S	D	Y	B%
Fizik	0	0	0	0
Fiziksel Niceliklerin Sınıflandırılması	1	0	1	0
Adezyon, Kohezyon, Yüzey Gerilimi ve Kılcallık	1	1	0	100
Elektrik Devreleri	1	0	1	0
İvme	1	1	0	100
Işık Şiddeti, Işık Akısı ve Aydınlanma	1	0	1	0
Dalgalarla İlgili Temel Kavramlar	1	0	1	0
Katı, Sıvı, Gaz Basıncı	1	1	0	100
Kimya	0	0	0	0
Kimya Disiplinleri ve Kimyacıların Çalışma Alanları	1	0	1	0
Atomun Yapısı	1	0	1	0
Güçlü Etkileşimler / İyonik Bağ	1	0	1	0
Güçlü Etkileşimler / Kovalent Bağ	1	0	1	0
Hâl Değişimi	1	1	0	100
Kimyasal Hesaplamalar / Miktar İçeren Problemler	1	0	1	0
Kimyasal Hesaplamalar / Sınırlayıcı Bileşen Hesaplamaları	1	0	1	0
Ayırma ve Safaştırma Teknikleri	1	1	0	100
Asit ve Bazların Metallerle Tepkimeleri	1	0	1	0
Biyoloji	0	0	0	0
Lipitler	1	1	0	100
Plastit	1	1	0	100
Hayvanlar	1	1	0	100
Mitoz	1	0	1	0
Cinsiyete Bağlı Kalıtım	1	1	0	100
Güncel Çevre Sorunları	1	1	0	100

BİLGİ SARMAL TG TYT 1

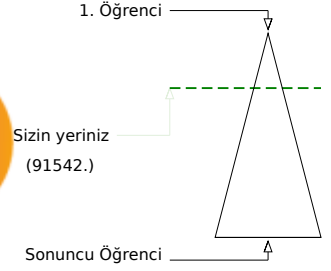

301,410 % 25,90

MANİSA / YUNUSEMRE
ÖZEL MANİSA KEP KİŞİSEL GELİŞİM KURSU12 - 12313
EMRE YORULMAZ

Soru Doğru Yanlış Boş Net

Şube Kurum İlçe İl Genel

Öğrenci Sıra No 63 211 796 2088 91542 % 25,90

Sınava Katılan Öğrenci Sayısı 145 482 1675 7316 353399

		Soru	Doğru	Yanlış	Boş	Net	Başarı	
TYT Türkçe		40	27	10	3	24,50	% 61	
Cevap Anahtarı	A	ABEEDCBADDABACCCDEACBEDCECCDBAEABCAAB						
Cevaplarınız		ABEEDC DabBc CCDDACBEcbECCdbBeEABCAAE						

	S	D	Y	B%
Türkçe	0	0	0	0
Metne Sözcük Yerleştirme	1	1	0	100
Sözcükte Anlam	3	3	0	100
Cümleyi Yorumlama ve Açıklama	2	2	0	100
Parçadaki Cümlelerin İçerik ve Özellikleri	1	1	0	100
Eklere ve Ek Çeşitleri	1	0	0	0
Ad Söylü Sözcükler - Karma	1	0	0	0
Ses Bilgisi - Karma	1	1	0	100
Noktalamaya İşaretleri - Karma	2	0	2	0
Bitişik ve Ayrı Yazılan Kelimeler	1	1	0	100
Yazım Kuralları - Karma	1	0	1	0
Cümlelerin Öğeleri - Karma	1	0	0	0
Paragrafta Ana Düşünce (Ana Fikir)	11	8	3	73
Paragrafa Özgü Soru Kökü	8	5	3	63
Paragrafta Anlatım Akışını Bozan Cümle	1	1	0	100
Paragrafa Cümle Yerleştirme	2	1	1	50
ANLATIM TEKNİKLERİ VE DÜŞÜNCEYİ GELİŞTİRME YOLLARI	1	0	1	0
Paragrafta Boş Bırakılan Yerleri Tamamlama	4	4	0	100
Paragrafta Yardımcı Düşünceler	2	1	1	50
Cümlelerden Paragraf Oluşturma	1	1	0	100
Paragrafın Karşılık Olduğu Soruyu Belirleme	1	0	1	0
Bir Paragrafa Bağlı Çoklu Sorular	6	5	1	83
Paragrafın Konusu	1	1	0	100

		Soru	Doğru	Yanlış	Boş	Net	Başarı	
Matematik-1		30	9	5	16	7,75	% 26	
Geometri		10	0	1	9	-0,25	% 0	
TYT Matematik		40	9	6	25	7,50	% 19	
Cevap Anahtarı	A	BDBBEDBDCDDCAAABCCDABBACBACBEBBCEAEAB						
Cevaplarınız		B BED C d Acb CbD eC c						

	S	D	Y	B%
Matematik-1	0	0	0	0
RASYONEL SAYILAR	1	1	0	100
Rasyonel Sayılar	1	0	0	0
Üslü İfadeler	1	0	0	0
Kökü İfadeler	1	1	0	100
Mutlak Değerli Denklemler	1	1	0	100
Aralık Kavramı ve Basit Eşitsizlikler	1	1	0	100
Tek ve Çift Sayılar	1	0	0	0
Çok Bilinmeyenli Denklemler	1	0	0	0
Asal Sayılar ve Aralarında Asal Sayılar	1	1	0	100
Küme Kavramı ve Kümelere İşlemler	1	0	0	0
Önemeler ve Bileşik Önemeler	1	0	0	0
Fonksiyon Grafikleri	1	0	0	0
Faktöriyel Kavramı	1	0	1	0
Bölünebilme Kuralları	1	0	0	0
Dört İşlem Yeteneği	1	1	0	100
VERİ	1	0	1	0
Sayı Problemleri	3	1	1	33
Kesir Problemleri	2	0	0	0
Yüzde, Kar-Zarar Problemleri	2	1	1	50
Hareket Problemleri	1	0	0	0

		Soru	Doğru	Yanlış	Boş	Net	Başarı	
Tarih-1		5	4	1	0	3,75	% 75	
Coğrafya-1		5	2	3	0	1,25	% 25	
Felsefe		5	5	0	0	5,00	% 100	
Din Kült. ve Ahl. Bil.		5	5	0	0	5,00	% 100	
Felsefe (Seçmeli)		5	0	0	5	0,00	% 0	
TYT Sosyal		20	16	4	0	15,00	% 75	
Cevap Anahtarı	A	ADBCEDADCBACCADACBDAEBEE						
Cevaplarınız		AddCEccDbAbACCADACBD						

	S	D	Y	B%
Tarih-1	0	0	0	0
İlk ve Orta Çağlarda İÇ Asya'daki Türk siyasi teşekküllerinin güç ve yönetim yapısını açıklar.	1	1	0	100
Türklerin Anadolu'ya yerleşmeye başlaması ile Türkiye Selçuklu Devleti'nin yıkılışı arasındaki süreçte meydana gelen 1	1	1	0	100
Tanzimat Fermanı, Islahat Fermanı ve Kanun-ı Esasi'nin içeriklerini küresel ve yerel siyasi şartlar bağlamında değerlendirir	1	0	1	0
Siyasi alanda meydana gelen gelişmeleri kavrar.	1	1	0	100
Düzenli ordunun kurulmasından Mudanya Ateşkes Antlaşması'na kadar meydana gelen gelişmeleri Türkiye'nin bağımsızlığına	1	1	0	100
Coğrafya-1	0	0	0	0
Türkiye'de İklim	1	0	1	0
Dış Kuvvetler	1	0	1	0
Dünyada Nüfusun Dağılışı	1	1	0	100
Bölge ve Bölge Türleri	1	0	1	0
Afetlerin Genel Özellikleri	1	1	0	100
Felsefe	0	0	0	0
Düşünme ve akıl yürütmeye ilişkin kavramları açıklar.	1	1	0	100
Bilim felsefesinin konusunu ve problemlerini açıklar.	1	1	0	100
Örnek felsefi metinlerinden hareketle 18. yüzyıl -19. yüzyıl filozoflarının felsefi görüşlerini analiz eder.	1	1	0	100
Felsefenin anlamını açıklar.	1	1	0	100
Sanat felsefesinin konusunu ve problemlerini açıklar.	1	1	0	100
Din Kült. ve Ahl. Bil.	0	0	0	0
Din ve İslam	1	1	0	100
İslam ve İbadet	1	1	0	100
Din ve Hayat	1	1	0	100

		Soru	Doğru	Yanlış	Boş	Net	Başarı	
Fizik		7	5	2	0	4,50	% 64	
Kimya		7	2	4	1	1,00	% 14	
Biyoloji		6	2	3	1	1,25	% 21	
TYT Fen		20	9	9	2	6,75	% 34	
Cevap Anahtarı	A	CCDECEBEBECCADEBCEAE						
Cevaplarınız		CCDCbEdEeE ebeEBd c						

	S	D	Y	B%
Fizik	0	0	0	0
Fiziksel Niceliklerin Sınıflandırılması	1	1	0	100
Adezyon, Kohezyon, Yüzeysel Gerilimi ve Kılcallık	1	1	0	100
Elektrik Devreleri	1	1	0	100
İvme	1	0	1	0
Işık Şiddeti, Işık Akısı ve Aydınlanma	1	1	0	100
Dalgalarla İlgili Temel Kavramlar	1	0	1	0
Katı, Sıvı, Gaz Basıncı	1	1	0	100
Kimya	0	0	0	0
Kimya Disiplinleri ve Kimyacıların Çalışma Alanları	1	0	1	0
Atomun Yapısı	1	1	0	100
Güçlü Etkileşimler / İyonik Bağ	1	0	1	0
Güçlü Etkileşimler / Kovalent Bağ	1	0	1	0
Hâl Değişimi	1	1	0	100
Kimyasal Hesaplamalar / Miktar İçeren Problemler	1	0	0	0
Kimyasal Hesaplamalar / Sınırlayıcı Bileşen Hesaplamaları	1	0	0	0
Ayırma ve Safaştırma Teknikleri	1	0	1	0
Asit ve Bazların Metallerle Tepkimeleri	1	0	1	0
Biyoloji	0	0	0	0
Lipitler	1	0	1	0
Plastit	1	1	0	100
Hayvanlar	1	1	0	100
Mitoz	1	0	1	0
Cinsiyete Bağlı Kalıtım	1	0	0	0
Güncel Çevre Sorunları	1	0	1	0



248,358 % 54,32

MANİSA / YUNUSEMRE
ÖZEL MANİSA KEP KİŞİSEL GELİŞİM KURSU

12 - 68944
EMREHAN KORUK



1. Öğrenci

Sizin yeriniz
(191973.)

Sonuncu Öğrenci

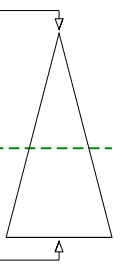

Soru Doğru Yanlış Boş Net

Şube Kurum İlçe İl Genel

Öğrenci Sıra No 109 356 1237 4303 191973 % 54,32

Sınava Katılan Öğrenci Sayısı 145 482 1675 7316 353399

	Soru	Doğru	Yanlış	Boş	Net	Başarı
TYT Türkçe	40	9	3	28	8,25	% 21
Cevap Anahtarı	A ABEECDDBADDABACCCDEACBEDCBECCDBAEABCAAB					
Cevaplarınız	A CC CCDBAd C be					

	S	D	Y	B%
Türkçe	0	0	0	0
Metne Sözcük Yerleştirme	1	1	0	100
Sözcükte Anlam	3	0	0	0
Cümleyi Yorumlama ve Açıklama	2	0	0	0
Parçadaki Cümlelerin İçerik ve Özellikleri	1	0	0	0
Eklere ve Ek Çeşitleri	1	0	0	0
Ad Söylü Sözcükler - Karma	1	0	0	0
Ses Bilgisi - Karma	1	0	0	0
Noktalama İşaretleri - Karma	2	0	0	0
Bitişik ve Ayrı Yazılan Kelimeler	1	0	0	0
Yazım Kuralları - Karma	1	0	0	0
Cümlelerin Öğeleri - Karma	1	0	0	0
Paragrafta Ana Düşünce (Ana Fikir)	11	4	2	36
Paragrafa Özgü Soru Kökü	8	3	1	38
Paragrafta Anlatım Akışını Bozan Cümle	1	0	0	0
Paragrafa Cümle Yerleştirme	2	1	0	50
ANLATIM TEKNİKLERİ VE DÜŞÜNCEYİ GELİŞTİRME YOLLARI	1	0	0	0
Paragrafta Boş Bırakılan Yerleri Tamamlama	4	0	0	0
Paragrafta Yardımcı Düşünceler	2	1	1	50
Cümlelerden Paragraf Oluşturma	1	1	0	100
Paragrafın Karşılık Olduğu Soruyu Belirleme	1	1	0	100
Bir Paragrafa Bağlı Çoklu Sorular	6	1	2	17
Paragrafın Konusu	1	0	0	0

	Soru	Doğru	Yanlış	Boş	Net	Başarı
Matematik-1	30	13	10	7	10,50	% 35
Geometri	10	2	3	5	1,25	% 13
TYT Matematik	40	15	13	12	11,75	% 29
Cevap Anahtarı	A BDBBEDBDCDDBCDAAABCCDABBACBACBEBBEBCEAEAB					
Cevaplarınız	aeBBa d bBCeAceBCCbAB CAeB BdeB d					

	S	D	Y	B%
Matematik-1	0	0	0	0
RASYONEL SAYILAR	1	0	1	0
Rasyonel Sayılar	1	0	1	0
Üslü İfadeler	1	1	0	100
Kökü İfadeler	1	1	0	100
Mutlak Değerli Denklemler	1	0	1	0
Aralık Kavramı ve Basit Eşitsizlikler	1	0	0	0
Tek ve Çift Sayılar	1	0	0	0
Çok Bilinmeyenli Denklemler	1	0	0	0
Asal Sayılar ve Aralarında Asal Sayılar	1	0	1	0
Küme Kavramı ve Kümelere İşlemler	1	0	0	0
Önemeler ve Bileşik Önemeler	1	0	1	0
Fonksiyon Grafikleri	1	1	0	100
Faktöriyel Kavramı	1	1	0	100
Bölünebilme Kuralları	1	0	1	0
Dört İşlem Yeteneği	1	1	0	100
VERİ	1	0	1	0
Sayı Problemleri	3	2	1	67
Kesir Problemleri	2	2	0	100
Yüzde, Kar-Zarar Problemleri	2	1	1	50
Hareket Problemleri	1	1	0	100

	Soru	Doğru	Yanlış	Boş	Net	Başarı
Tarih-1	5	3	1	1	2,75	% 55
Coğrafya-1	5	3	2	0	2,50	% 50
Felsefe	5	0	1	4	-0,25	% 0
Din Kült. ve Ahl. Bil.	5	5	0	0	5,00	% 100
Felsefe (Seçmeli)	5	0	0	5	0,00	% 0
TYT Sosyal	20	11	4	5	10,00	% 50
Cevap Anahtarı	A ADBCEDADCBACCADACBDAEBEE					
Cevaplarınız	Aa CEDAbeA d DACBD					

	S	D	Y	B%
Tarih-1	0	0	0	0
İlk ve Orta Çağlarda İÇ Asya'daki Türk siyasi teşekküllerinin güç ve yönetim yapısını açıklar.	1	1	0	100
Türklerin Anadolu'ya yerleşmeye başlaması ile Türkiye Selçuklu Devleti'nin yıkılışı arasındaki süreçte meydana gelen 1	1	0	1	0
Tanzimat Fermanı, Islahat Fermanı ve Kanun-ı Esasi'nin içeriklerini küresel ve yerel siyasi şartlar bağlamında değerler 1	0	0	0	0
Siyasi alanda meydana gelen gelişmeleri kavrar.	1	1	0	100
Düzenli ordunun kurulmasından Mudanya Ateşkes Antlaşması'na kadar meydana gelen gelişmeleri Türkiye'nin bağımsız 1	1	0	0	100
Coğrafya-1	0	0	0	0
Türkiye'de İklim	1	1	0	100
Dış Kuvvetler	1	1	0	100
Dünyada Nüfusun Dağılışı	1	0	1	0
Bölge ve Bölge Türleri	1	0	1	0
Afetlerin Genel Özellikleri	1	1	0	100
Felsefe	0	0	0	0
Düşünme ve akıl yürütmeye ilişkin kavramları açıklar.	1	0	0	0
Bilim felsefesinin konusunu ve problemlerini açıklar.	1	0	0	0
Örnek felsefi metinlerinden hareketle 18. yüzyıl -19. yüzyıl filozoflarının felsefi görüşlerini analiz eder.	1	0	0	0
Felsefenin anlamını açıklar.	1	0	1	0
Sanat felsefesinin konusunu ve problemlerini açıklar.	1	0	0	0
Din Kült. ve Ahl. Bil.	0	0	0	0
Din ve İslam	1	1	0	100
İslam ve İbadet	1	1	0	100
Din ve Hayat	1	1	0	100

	Soru	Doğru	Yanlış	Boş	Net	Başarı
Fizik	7	1	1	5	0,75	% 11
Kimya	7	2	1	4	1,75	% 25
Biyoloji	6	3	0	3	3,00	% 50
TYT Fen	20	6	2	12	5,50	% 28
Cevap Anahtarı	A CCDECDEBEDECCADEBCEAE					
Cevaplarınız	cE d D C BC E					

	S	D	Y	B%
Fizik	0	0	0	0
Fiziksel Niceliklerin Sınıflandırılması	1	0	0	0
Adezyon, Kohezyon, Yüzey Gerilimi ve Kılcalılık	1	0	0	0
Elektrik Devreleri	1	0	1	0
İvme	1	1	0	100
Işık Şiddeti, Işık Akısı ve Aydınlanma	1	0	0	0
Dalgalarla İlgili Temel Kavramlar	1	0	0	0
Katı, Sıvı, Gaz Basıncı	1	0	0	0
Kimya	0	0	0	0
Kimya Disiplinleri ve Kimyacıların Çalışma Alanları	1	0	1	0
Atomun Yapısı	1	0	0	0
Güçlü Etkileşimler / İyonik Bağ	1	1	0	100
Güçlü Etkileşimler / Kovalent Bağ	1	1	0	100
Hâl Değişimi	1	0	0	0
Kimyasal Hesaplamalar / Miktar İçeren Problemler	1	0	0	0
Kimyasal Hesaplamalar / Sınırlayıcı Bileşen Hesaplamaları	1	0	0	0
Ayırma ve Safaştırma Teknikleri	1	1	0	100
Asit ve Bazların Metallerle Tepkimeleri	1	0	0	0
Biyoloji	0	0	0	0
Lipitler	1	0	0	0
Plastit	1	0	0	0
Hayvanlar	1	1	0	100
Mitoz	1	1	0	100
Cinsiyete Bağlı Kalıtım	1	0	0	0
Güncel Çevre Sorunları	1	1	0	100

BİLGİ SARMAL TG TYT 1



407,368

%

2,31

MANİSA / YUNUSEMRE
ÖZEL MANİSA KEP KİŞİSEL GELİŞİM KURSU12 - 6810
ENES SARGI

1. Öğrenci

Sizin yeriniz
(8169.)

Sonuncu Öğrenci

Soru

Doğru

Yanlış

Boş

Net

Şube

Kurum

İlçe

İl

Genel

Öğrenci Sıra No

8

26

149

245

8169 % 2,31

Sınava Katılan Öğrenci Sayısı

145

482

1675

7316

353399

		Soru	Doğru	Yanlış	Boş	Net	Başarı
TYT Türkçe		40	33	7	0	31,25	% 78
Cevap Anahtarı	A	ABEECDDBADABACCCDEACBEDCBCECDBAEABCAAB					
Cevaplarınız		ABEECECBeeDcBAeCCDEACBEDbBECCDAeABCAAB					

	S	D	Y	B%
Türkçe	0	0	0	0
Metne Sözcük Yerleştirme	1	1	0	100
Sözcükte Anlam	3	3	0	100
Cümleyi Yorumlama ve Açıklama	2	1	1	50
Parçadaki Cümlelerin İçerik ve Özellikleri	1	1	0	100
Eklere ve Ek Çeşitleri	1	1	0	100
Ad Söylü Sözcükler - Karma	1	0	1	0
Ses Bilgisi - Karma	1	0	1	0
Noktalamaya İşaretleri - Karma	2	1	1	50
Bitişik ve Ayrı Yazılan Kelimeler	1	1	0	100
Yazım Kuralları - Karma	1	1	0	100
Cümlelerin Öğeleri - Karma	1	0	1	0
Paragrafa Ana Düşünce (Ana Fikir)	11	10	1	91
Paragrafa Özgü Soru Kökü	8	7	1	88
Paragrafa Anlatım Akışını Bozan Cümle	1	1	0	100
Paragrafa Cümle Yerleştirme	2	2	0	100
ANLATIM TEKNİKLERİ VE DÜŞÜNCEYİ GELİŞTİRME YOLLARI	1	1	0	100
Paragrafa Boş Bırakılan Yerleri Tamamlama	4	4	0	100
Paragrafa Yardımcı Düşünceler	2	2	0	100
Cümlelerden Paragraf Oluşturma	1	0	1	0
Paragrafın Karşılık Olduğu Soruyu Belirleme	1	1	0	100
Bir Paragrafa Bağlı Çoklu Sorular	6	6	0	100
Paragrafın Konusu	1	1	0	100

		Soru	Doğru	Yanlış	Boş	Net	Başarı
Tarih-1		5	4	1	0	3,75	% 75
Coğrafya-1		5	3	2	0	2,50	% 50
Felsefe		5	5	0	0	5,00	% 100
Din Kült. ve Ahl. Bil.		5	5	0	0	5,00	% 100
Felsefe (Seçmeli)		5	0	0	5	0,00	% 0
TYT Sosyal		20	17	3	0	16,25	% 81
Cevap Anahtarı	A	ADBCEADACBACCADACBDAEBEE					
Cevaplarınız		ADBbEcADeABACCADACBD					

	S	D	Y	B%
Tarih-1	0	0	0	0
İlk ve Orta Çağlarda İç Asya'daki Türk siyasi teşekküllerinin güç ve yönetim yapısını açıklar.	1	1	0	100
Türklerin Anadolu'ya yerleşmeye başlaması ile Türkiye Selçuklu Devleti'nin yıkılışı arasındaki süreçte meydana gelen 1	1	1	0	100
Tanzimat Fermanı, Islahat Fermanı ve Kanun-ı Esasi'nin içeriklerini küresel ve yerel siyasi şartlar bağlamında değerlendirir	1	1	0	100
Siyasi alanda meydana gelen gelişmeleri kavrar.	1	0	1	0
Düzenli ordunun kurulmasından Mudanya Ateşkes Antlaşması'na kadar meydana gelen gelişmeleri Türkiye'nin bağımsızlığına	1	1	0	100
Coğrafya-1	0	0	0	0
Türkiye'de İklim	1	0	1	0
Dış Kuvvetler	1	1	0	100
Dünyada Nüfusun Dağılışı	1	1	0	100
Bölge ve Bölge Türleri	1	0	1	0
Afetlerin Genel Özellikleri	1	1	0	100
Felsefe	0	0	0	0
Düşünme ve akıl yürütmeye ilişkin kavramları açıklar.	1	1	0	100
Bilim felsefesinin konusunu ve problemlerini açıklar.	1	1	0	100
Örnek felsefi metinlerinden hareketle 18. yüzyıl -19. yüzyıl filozoflarının felsefi görüşlerini analiz eder.	1	1	0	100
Felsefenin anlamını açıklar.	1	1	0	100
Sanat felsefesinin konusunu ve problemlerini açıklar.	1	1	0	100
Din Kült. ve Ahl. Bil.	0	0	0	0
Din ve İslam	1	1	0	100
İslam ve İbadet	1	1	0	100
Din ve Hayat	1	1	0	100

		Soru	Doğru	Yanlış	Boş	Net	Başarı
Matematik-1		30	22	5	3	20,75	% 69
Geometri		10	5	2	3	4,50	% 45
TYT Matematik		40	27	7	6	25,25	% 63
Cevap Anahtarı	A	BDBBEDBDCDBCAAABCCDABBACBACBEBBEBCEAEAB					
Cevaplarınız		eDBBEDBDCeA CDAAEBCCDdBBCA B CBaBBEC d					

	S	D	Y	B%
Matematik-1	0	0	0	0
RASYONEL SAYILAR	1	0	1	0
Rasyonel Sayılar	1	1	0	100
Üslü İfadeler	1	1	0	100
Kökü İfadeler	1	1	0	100
Mutlak Değerli Denklemler	1	1	0	100
Aralık Kavramı ve Basit Eşitsizlikler	1	1	0	100
Tek ve Çift Sayılar	1	1	0	100
Çok Bilinmeyenli Denklemler	1	1	0	100
Asal Sayılar ve Aralarında Asal Sayılar	1	1	0	100
Küme Kavramı ve Kümelere İşlemler	1	0	1	0
Önemeler ve Bileşik Önemeler	1	0	1	0
Fonksiyon Grafikleri	1	0	0	0
Faktöriyel Kavramı	1	1	0	100
Bölünebilme Kuralları	1	1	0	100
Dört İşlem Yeteneği	1	1	0	100
VERİ	1	1	0	100
Sayı Problemleri	3	2	1	67
Kesir Problemleri	2	2	0	100
Yüzde, Kar-Zarar Problemleri	2	2	0	100
Hareket Problemleri	1	0	1	0

		Soru	Doğru	Yanlış	Boş	Net	Başarı
Fizik		7	7	0	0	7,00	% 100
Kimya		7	6	1	0	5,75	% 82
Biyoloji		6	4	2	0	3,50	% 58
TYT Fen		20	17	3	0	16,25	% 81
Cevap Anahtarı	A	CCDECEDEBEDECCADEBCEAE					
Cevaplarınız		CCDECEDEBEbECCAEeBEbAE					

	S	D	Y	B%
Fizik	0	0	0	0
Fiziksel Niceliklerin Sınıflandırılması	1	1	0	100
Adezyon, Kohezyon, Yüzey Gerilimi ve Kılcallık	1	1	0	100
Elektrik Devreleri	1	1	0	100
İvme	1	1	0	100
Işık Şiddeti, Işık Akısı ve Aydınlanma	1	1	0	100
Dalgalarla İlgili Temel Kavramlar	1	1	0	100
Katı, Sıvı, Gaz Basıncı	1	1	0	100
Kimya	0	0	0	0
Kimya Disiplinleri ve Kimyacıların Çalışma Alanları	1	1	0	100
Atomun Yapısı	1	1	0	100
Güçlü Etkileşimler / İyonik Bağ	1	0	1	0
Güçlü Etkileşimler / Kovalent Bağ	1	0	1	0
Hâl Değişimi	1	1	0	100
Kimyasal Hesaplamalar / Miktar İçeren Problemler	1	1	0	100
Kimyasal Hesaplamalar / Sınırlayıcı Bileşen Hesaplamaları	1	1	0	100
Ayırma ve Safaştırma Teknikleri	1	1	0	100
Asit ve Bazların Metallerle Tepkimeleri	1	1	0	100
Biyoloji	0	0	0	0
Lipitler	1	0	1	0
Plastit	1	1	0	100
Hayvanlar	1	1	0	100
Mitoz	1	0	1	0
Cinsiyete Bağlı Kalıtım	1	1	0	100
Güncel Çevre Sorunları	1	1	0	100

BİLGİ SARMAL TG TYT 1



357,423

%

9,46

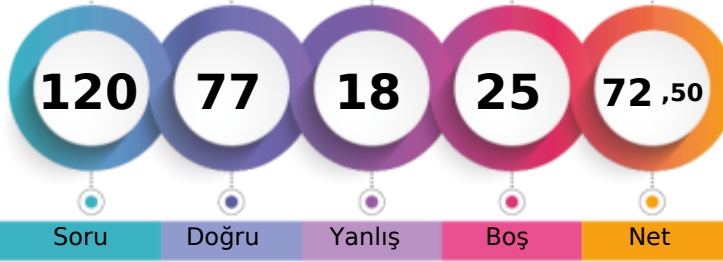
MANİSA / YUNUSEMRE
ÖZEL MANİSA KEP KİŞİSEL GELİŞİM KURSU12 - 0
ERAY ÇETİNDERE

1. Öğrenci

Sizin yeriniz
(33433.)

Sonuncu Öğrenci

Soru Doğru Yanlış Boş Net

Şube Kurum İlçe İl Genel

Öğrenci Sıra No 25 93 400 850 33433 % 9,46

Sınava Katılan Öğrenci Sayısı 145 482 1675 7316 353399

	Soru	Doğru	Yanlış	Boş	Net	Başarı
TYT Türkçe	40	32	5	3	30,75	% 77
Cevap Anahtarı	B	EECDCCBBADABACCCCEACBEDCEBCDDBAEABCAABAD				
Cevaplarınız		EECDCC BADbcA CCCDEACBEDCEBCbbBAEABCAAB e				

	S	D	Y	B%
Türkçe	0	0	0	0
Metne Sözcük Yerleştirme	1	1	0	100
Sözcükte Anlam	3	3	0	100
Cümleyi Yorumlama ve Açıklama	2	2	0	100
Parçadaki Cümlelerin İçerik ve Özellikleri	1	1	0	100
Eklere ve Ek Çeşitleri	1	0	0	0
Ad Söylü Sözcükler - Karma	1	0	0	0
Ses Bilgisi - Karma	1	0	1	0
Noktalamaya İşaretleri - Karma	2	1	1	50
Bitişik ve Ayrı Yazılan Kelimeler	1	0	1	0
Yazım Kuralları - Karma	1	1	0	100
Cümlelerin Öğeleri - Karma	1	0	0	0
Paragrafta Ana Düşünce (Ana Fikir)	11	11	0	100
Paragrafa Özgü Soru Kökü	8	7	1	88
Paragrafta Anlatım Akışını Bozan Cümle	1	1	0	100
Paragrafa Cümle Yerleştirme	2	1	1	50
ANLATIM TEKNİKLERİ VE DÜŞÜNCEYİ GELİŞTİRME YOLLARI	1	1	0	100
Paragrafta Boş Bırakılan Yerleri Tamamlama	4	4	0	100
Paragrafta Yardımcı Düşünceler	2	1	1	50
Cümlelerden Paragraf Oluşturma	1	1	0	100
Paragrafın Karşılık Olduğu Soruyu Belirleme	1	1	0	100
Bir Paragrafa Bağlı Çoklu Sorular	6	6	0	100
Paragrafın Konusu	1	1	0	100

	Soru	Doğru	Yanlış	Boş	Net	Başarı
Matematik-1	30	14	6	10	12,50	% 42
Geometri	10	0	0	10	0,00	% 0
TYT Matematik	40	14	6	20	12,50	% 31
Cevap Anahtarı	B	BBEBDBDBDCDAAABCCDABBACBACCDBBECAEABEB				
Cevaplarınız		cBE B DBD CbAAedC b BC CB d				

	S	D	Y	B%
Matematik-1	0	0	0	0
RASYONEL SAYILAR	1	1	0	100
Rasyonel Sayılar	1	1	0	100
Üslü İfadeler	1	0	1	0
Kökü İfadeler	1	1	0	100
Mutlak Değerli Denklemler	1	1	0	100
Aralık Kavramı ve Basit Eşitsizlikler	1	0	0	0
Tek ve Çift Sayılar	1	1	0	100
Çok Bilinmeyenli Denklemler	1	0	0	0
Asal Sayılar ve Aralarında Asal Sayılar	1	0	1	0
Küme Kavramı ve Kümelere İşlemler	1	0	0	0
Önemeler ve Bileşik Önemeler	1	1	0	100
Fonksiyon Grafikleri	1	0	0	0
Faktöriyel Kavramı	1	1	0	100
Bölünebilme Kuralları	1	0	1	0
Dört İşlem Yeteneği	1	1	0	100
VERİ	1	1	0	100
Sayı Problemleri	3	2	1	67
Kesir Problemleri	2	0	1	0
Yüzde, Kar-Zarar Problemleri	2	0	1	0
Hareket Problemleri	1	0	0	0

	Soru	Doğru	Yanlış	Boş	Net	Başarı
Tarih-1	5	3	2	0	2,50	% 50
Coğrafya-1	5	5	0	0	5,00	% 100
Felsefe	5	5	0	0	5,00	% 100
Din Kült. ve Ahl. Bil.	5	5	0	0	5,00	% 100
Felsefe (Seçmeli)	5	0	0	5	0,00	% 0
TYT Sosyal	20	18	2	0	17,50	% 88
Cevap Anahtarı	B	BCEADDACADACCAABCBDADBEDEEA				
Cevaplarınız		BCdAaDCADACCAABCBDAD				

	S	D	Y	B%
Tarih-1	0	0	0	0
İlk ve Orta Çağlarda İç Asya'daki Türk siyasi teşekküllerinin güç ve yönetim yapısını açıklar.	1	1	0	100
Türklerin Anadolu'ya yerleşmeye başlaması ile Türkiye Selçuklu Devleti'nin yıkılışı arasındaki süreçte meydana gelen 1	0	1	0	0
Tanzimat Fermanı, Islahat Fermanı ve Kanun-ı Esasi'nin içeriklerini küresel ve yerel siyasi şartlar bağlamında değerlendirir	1	1	0	100
Siyasi alanda meydana gelen gelişmeleri kavrar.	1	1	0	100
Düzenli ordunun kurulmasından Mudanya Ateşkes Antlaşması'na kadar meydana gelen gelişmeleri Türkiye'nin bağımsız	1	0	1	0
Coğrafya-1	0	0	0	0
Türkiye'de İklim	1	1	0	100
Dış Kuvvetler	1	1	0	100
Dünyada Nüfusun Dağılışı	1	1	0	100
Bölge ve Bölge Türleri	1	1	0	100
Afetlerin Genel Özellikleri	1	1	0	100
Felsefe	0	0	0	0
Düşünme ve akıl yürütmeye ilişkin kavramları açıklar.	1	1	0	100
Bilim felsefesinin konusunu ve problemlerini açıklar.	1	1	0	100
Örnek felsefi metinlerinden hareketle 18. yüzyıl -19. yüzyıl filozoflarının felsefi görüşlerini analiz eder.	1	1	0	100
Felsefenin anlamını açıklar.	1	1	0	100
Sanat felsefesinin konusunu ve problemlerini açıklar.	1	1	0	100
Din Kült. ve Ahl. Bil.	0	0	0	0
Din ve İslam	1	1	0	100
İslam ve İbadet	1	1	0	100
Din ve Hayat	1	1	0	100

	Soru	Doğru	Yanlış	Boş	Net	Başarı
Fizik	7	6	1	0	5,75	% 82
Kimya	7	4	1	2	3,75	% 54
Biyoloji	6	3	3	0	2,25	% 38
TYT Fen	20	13	5	2	11,75	% 59
Cevap Anahtarı	B	DECDECCDECCABEBCEAEED				
Cevaplarınız		DECcECCeE C BEBCbcEc				

	S	D	Y	B%
Fizik	0	0	0	0
Fiziksel Niceliklerin Sınıflandırılması	1	1	0	100
Adezyon, Kohezyon, Yüzey Gerilimi ve Kılcalılık	1	1	0	100
Elektrik Devreleri	1	1	0	100
İvme	1	1	0	100
Işık Şiddeti, Işık Akısı ve Aydınlanma	1	1	0	100
Dalgalarla İlgili Temel Kavramlar	1	0	1	0
Katı, Sıvı, Gaz Basıncı	1	1	0	100
Kimya	0	0	0	0
Kimya Disiplinleri ve Kimyacıların Çalışma Alanları	1	1	0	100
Atomun Yapısı	1	1	0	100
Güçlü Etkileşimler / İyonik Bağ	1	0	1	0
Güçlü Etkileşimler / Kovalent Bağ	1	0	1	0
Hâl Değişimi	1	1	0	100
Kimyasal Hesaplamalar / Miktar İçeren Problemler	1	0	0	0
Kimyasal Hesaplamalar / Sınırlayıcı Bileşen Hesaplamaları	1	0	0	0
Ayırma ve Safaştırma Teknikleri	1	1	0	100
Asit ve Bazların Metallerle Tepkimeleri	1	0	0	0
Biyoloji	0	0	0	0
Lipitler	1	0	1	0
Plastit	1	1	0	100
Hayvanlar	1	1	0	100
Mitoz	1	1	0	100
Cinsiyete Bağlı Kalıtım	1	0	1	0
Güncel Çevre Sorunları	1	0	1	0

BİLGİ SARMAL TG TYT 1

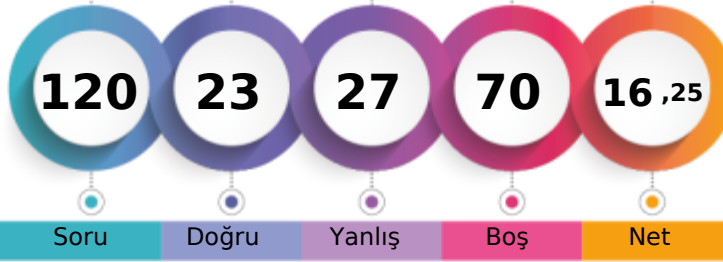

190,468 % 87,58

MANİSA / YUNUSEMRE
ÖZEL MANİSA KEP KİŞİSEL GELİŞİM KURSU12 - 136
ERDEM EGE ÖZÇELTİK

1. Öğrenci

Sizin yeriniz
(309524.)

Sonuncu Öğrenci

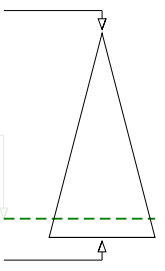

Soru Doğru Yanlış Boş Net

Şube Kurum İlçe İl Genel

Öğrenci Sıra No 140 464 1589 6699 309524 % 87,58

Sınava Katılan Öğrenci Sayısı 145 482 1675 7316 353399

	Soru	Doğru	Yanlış	Boş	Net	Başarı
TYT Türkçe	40	7	9	24	4,75	% 12
Cevap Anahtarı	B	EECDCCBADABACCCCEDEACBEDCECCDBAEABCAABAD				
Cevaplarınız	aE	b	c	C	bEcbBE	a C A e e

	S	D	Y	B%
Türkçe	0	0	0	0
Metne Sözcük Yerleştirme	1	0	1	0
Sözcükte Anlam	3	1	1	33
Cümleyi Yorumlama ve Açıklama	2	0	0	0
Parçadaki Cümlelerin İçerik ve Özellikleri	1	0	0	0
Eklere ve Ek Çeşitleri	1	0	0	0
Ad Söylü Sözcükler - Karma	1	0	0	0
Ses Bilgisi - Karma	1	0	0	0
Noktalamaya İşaretleri - Karma	2	0	0	0
Bitişik ve Ayrı Yazılan Kelimeler	1	0	0	0
Yazım Kuralları - Karma	1	0	1	0
Cümlelerin Öğeleri - Karma	1	0	0	0
Paragrafta Ana Düşünce (Ana Fikir)	11	2	3	18
Paragrafa Özgü Soru Kökü	8	1	1	13
Paragrafta Anlatım Akışını Bozan Cümle	1	0	0	0
Paragrafa Cümle Yerleştirme	2	1	1	50
ANLATIM TEKNİKLERİ VE DÜŞÜNCEYİ GELİŞTİRME YOLLARI	1	1	0	100
Paragrafta Boş Bırakılan Yerleri Tamamlama	4	1	2	25
Paragrafta Yardımcı Düşünceler	2	0	0	0
Cümlelerden Paragraf Oluşturma	1	0	0	0
Paragrafın Karşılık Olduğu Soruyu Belirleme	1	1	0	100
Bir Paragrafa Bağlı Çoklu Sorular	6	0	2	0
Paragrafın Konusu	1	0	0	0

	Soru	Doğru	Yanlış	Boş	Net	Başarı
Matematik-1	30	4	7	19	2,25	% 8
Geometri	10	0	0	10	0,00	% 0
TYT Matematik	40	4	7	29	2,25	% 6
Cevap Anahtarı	B	BBEDDBDBDDBCDAAABCCDABBACBACCCDBBECAEABEB				
Cevaplarınız	d	bD	bD	e	C	deC e

	S	D	Y	B%
Matematik-1	0	0	0	0
RASYONEL SAYILAR	1	0	0	0
Rasyonel Sayılar	1	1	0	100
Üslü İfadeler	1	0	1	0
Kökü İfadeler	1	0	0	0
Mutlak Değerli Denklemler	1	0	1	0
Aralık Kavramı ve Basit Eşitsizlikler	1	1	0	100
Tek ve Çift Sayılar	1	0	0	0
Çok Bilinmeyenli Denklemler	1	0	1	0
Asal Sayılar ve Aralarında Asal Sayılar	1	0	1	0
Küme Kavramı ve Kümelere İşlemler	1	0	0	0
Önemeler ve Bileşik Önemeler	1	0	0	0
Fonksiyon Grafikleri	1	0	0	0
Faktöriyel Kavramı	1	0	0	0
Bölünebilme Kuralları	1	0	0	0
Dört İşlem Yeteneği	1	0	0	0
VERİ	1	0	0	0
Sayı Problemleri	3	0	1	0
Kesir Problemleri	2	0	0	0
Yüzde, Kar-Zarar Problemleri	2	1	0	50
Hareket Problemleri	1	0	0	0

	Soru	Doğru	Yanlış	Boş	Net	Başarı
Tarih-1	5	5	0	0	5,00	% 100
Coğrafya-1	5	1	4	0	0,00	% 0
Felsefe	5	1	3	1	0,25	% 5
Din Kült. ve Ahl. Bil.	5	4	1	0	3,75	% 75
Felsefe (Seçmeli)	5	0	0	5	0,00	% 0
TYT Sosyal	20	11	8	1	9,00	% 45
Cevap Anahtarı	B	BCEADDCADACCAABCBDBADBEDEEA				
Cevaplarınız	BCEADaaAccdbb	BCBDDd				

	S	D	Y	B%
Tarih-1	0	0	0	0
İlk ve Orta Çağlarda İç Asya'daki Türk siyasi teşekküllerinin güç ve yönetim yapısını açıklar.	1	1	0	100
Türklerin Anadolu'ya yerleşmeye başlaması ile Türkiye Selçuklu Devleti'nin yıkılışı arasındaki süreçte meydana gelen 1	1	1	0	100
Tanzimat Fermanı, Islahat Fermanı ve Kanun-ı Esasi'nin içeriklerini küresel ve yerel siyasi şartlar bağlamında değerlendirir	1	1	0	100
Siyasi alanda meydana gelen gelişmeleri kavrar.	1	1	0	100
Düzenli ordunun kurulmasından Mudanya Ateşkes Antlaşması'na kadar meydana gelen gelişmeleri Türkiye'nin bağımsızlığına kadar	1	1	0	100
Coğrafya-1	0	0	0	0
Türkiye'de İklim	1	0	1	0
Dış Kuvvetler	1	0	1	0
Dünyada Nüfusun Dağılışı	1	0	1	0
Bölge ve Bölge Türleri	1	0	1	0
Afetlerin Genel Özellikleri	1	1	0	100
Felsefe	0	0	0	0
Düşünme ve akıl yürütmeye ilişkin kavramları açıklar.	1	1	0	100
Bilim felsefesinin konusunu ve problemlerini açıklar.	1	0	0	0
Örnek felsefi metinlerinden hareketle 18. yüzyıl -19. yüzyıl filozoflarının felsefi görüşlerini analiz eder.	1	0	1	0
Felsefenin anlamını açıklar.	1	0	1	0
Sanat felsefesinin konusunu ve problemlerini açıklar.	1	0	1	0
Din Kült. ve Ahl. Bil.	0	0	0	0
Din ve İslam	1	1	0	100
İslam ve İbadet	1	0	1	0
Din ve Hayat	1	1	0	100

	Soru	Doğru	Yanlış	Boş	Net	Başarı
Fizik	7	0	0	7	0,00	% 0
Kimya	7	0	2	5	-0,50	% 0
Biyoloji	6	1	1	4	0,75	% 13
TYT Fen	20	1	3	16	0,25	% 1
Cevap Anahtarı	B	DECDECCDECCABEBCEAEED				
Cevaplarınız	d	d	B	e		

	S	D	Y	B%
Fizik	0	0	0	0
Fiziksel Niceliklerin Sınıflandırılması	1	0	0	0
Adezyon, Kohezyon, Yüzey Gerilimi ve Kılcalılık	1	0	0	0
Elektrik Devreleri	1	0	0	0
İvme	1	0	0	0
Işık Şiddeti, Işık Akısı ve Aydınlanma	1	0	0	0
Dalgalarla İlgili Temel Kavramlar	1	0	0	0
Kati, Sıvı, Gaz Basıncı	1	0	0	0
Kimya	0	0	0	0
Kimya Disiplinleri ve Kimyacıların Çalışma Alanları	1	0	1	0
Atomun Yapısı	1	0	0	0
Güçlü Etkileşimler / İyonik Bağ	1	0	0	0
Güçlü Etkileşimler / Kovalent Bağ	1	0	0	0
Hâl Değişimi	1	0	0	0
Kimyasal Hesaplamalar / Miktar İçeren Problemler	1	0	0	0
Kimyasal Hesaplamalar / Sınırlayıcı Bileşen Hesaplamaları	1	0	0	0
Ayırma ve Safaştırma Teknikleri	1	0	1	0
Asit ve Bazların Metallerle Tepkimeleri	1	0	0	0
Biyoloji	0	0	0	0
Lipitler	1	0	1	0
Plastit	1	0	0	0
Hayvanlar	1	1	0	100
Mitoz	1	0	0	0
Cinsiyete Bağlı Kalıtım	1	0	0	0
Güncel Çevre Sorunları	1	0	0	0

BİLGİ SARMAL TG TYT 1

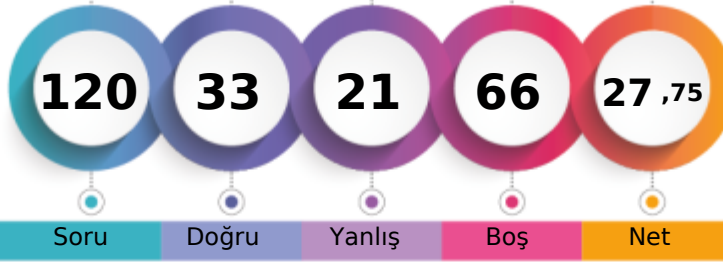

223,945 % 70,66

MANİSA / YUNUSEMRE
ÖZEL MANİSA KEP KİŞİSEL GELİŞİM KURSU12 - 12399
ERVA U *N

1. Öğrenci

Sizin yeriniz
(249708.)

Sonuncu Öğrenci

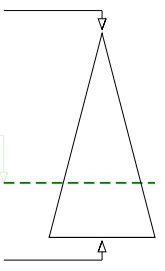

Soru Doğru Yanlış Boş Net

Şube Kurum İlçe İl Genel

Öğrenci Sıra No 128 409 1424 5521 249708 % 70,66

Sınava Katılan Öğrenci Sayısı 145 482 1675 7316 353399

	Soru	Doğru	Yanlış	Boş	Net	Başarı
TYT Türkçe	40	18	12	10	15,00	% 38
Cevap Anahtarı	B	EECDCCBADABACCCCEDEACBEDCECCDBAEABCAABAD				
Cevaplarınız		EECCc Bbb c CCCcEAbA D BECdDaAa CA e b				

	S	D	Y	B%
Türkçe	0	0	0	0
Metne Sözcük Yerleştirme	1	0	1	0
Sözcükte Anlam	3	3	0	100
Cümleli Yorumlama ve Açıklama	2	1	1	50
Parçadaki Cümlelerin İçerik ve Özellikleri	1	1	0	100
Eklere ve Ek Çeşitleri	1	0	0	0
Ad Söylü Sözcükler - Karma	1	0	0	0
Ses Bilgisi - Karma	1	0	1	0
Noktalama İşaretleri - Karma	2	0	1	0
Bitişik ve Ayrı Yazılan Kelimeler	1	0	0	0
Yazım Kuralları - Karma	1	0	1	0
Cümlelerin Öğeleri - Karma	1	0	0	0
Paragrafta Ana Düşünce (Ana Fikir)	11	7	2	64
Paragrafa Özgü Soru Kökü	8	5	1	63
Paragrafta Anlatım Akışını Bozan Cümle	1	1	0	100
Paragrafa Cümle Yerleştirme	2	0	2	0
ANLATIM TEKNİKLERİ VE DÜŞÜNCEYİ GELİŞTİRME YOLLARI	1	1	0	100
Paragrafta Boş Bırakılan Yerleri Tamamlama	4	2	2	50
Paragrafta Yardımcı Düşünceler	2	1	0	50
Cümlelerden Paragraf Oluşturma	1	0	1	0
Paragrafın Karşılık Olduğu Soruyu Belirleme	1	1	0	100
Bir Paragrafa Bağlı Çoklu Sorular	6	2	1	33
Paragrafın Konusu	1	0	0	0

	Soru	Doğru	Yanlış	Boş	Net	Başarı
Matematik-1	30	4	4	22	3,00	% 10
Geometri	10	0	0	10	0,00	% 0
TYT Matematik	40	4	4	32	3,00	% 8
Cevap Anahtarı	B	BBEBDBDBDCDAAABCCDABBACBACCCDBBECAEABEB				
Cevaplarınız		b Dee eD B B				

	S	D	Y	B%
Matematik-1	0	0	0	0
RASYONEL SAYILAR	1	0	1	0
Rasyonel Sayılar	1	0	1	0
Üslü İfadeler	1	0	0	0
Kökü İfadeler	1	0	0	0
Mutlak Değerli Denklemler	1	0	0	0
Aralık Kavramı ve Basit Eşitsizlikler	1	0	1	0
Tek ve Çift Sayılar	1	0	0	0
Çok Bilinmeyenli Denklemler	1	1	0	100
Asal Sayılar ve Aralarında Asal Sayılar	1	0	0	0
Küme Kavramı ve Kümelere İşlemler	1	0	0	0
Önemeler ve Bileşik Önemeler	1	0	0	0
Fonksiyon Grafikleri	1	0	0	0
Faktöriyel Kavramı	1	0	1	0
Bölünebilme Kuralları	1	1	0	100
Dört İşlem Yeteneği	1	0	0	0
VERİ	1	0	0	0
Sayı Problemleri	3	1	0	33
Kesir Problemleri	2	0	0	0
Yüzde, Kar-Zarar Problemleri	2	0	0	0
Hareket Problemleri	1	0	0	0

	Soru	Doğru	Yanlış	Boş	Net	Başarı
Tarih-1	5	0	0	5	0,00	% 0
Coğrafya-1	5	2	2	1	1,50	% 30
Felsefe	5	2	0	3	2,00	% 40
Din Kült. ve Ahl. Bil.	5	4	0	1	4,00	% 80
Felsefe (Seçmeli)	5	0	0	5	0,00	% 0
TYT Sosyal	20	8	2	10	7,50	% 38
Cevap Anahtarı	B	BCEADDCADACCAABCBDADBEDEEA				
Cevaplarınız		a ADbC A CBD D				

	S	D	Y	B%
Tarih-1	0	0	0	0
İlk ve Orta Çağlarda İç Asya'daki Türk siyasi teşekküllerinin güç ve yönetim yapısını açıklar.	1	0	0	0
Türklerin Anadolu'ya yerleşmeye başlaması ile Türkiye Selçuklu Devleti'nin yıkılışı arasındaki süreçte meydana gelen 1	1	0	0	0
Tanzimat Fermanı, Islahat Fermanı ve Kanun-ı Esasi'nin içeriklerini küresel ve yerel siyasi şartlar bağlamında değerlendirir	1	0	0	0
Siyasi alanda meydana gelen gelişmeleri kavrar.	1	0	0	0
Düzenli ordunun kurulmasından Mudanya Ateşkes Antlaşması'na kadar meydana gelen gelişmeleri Türkiye'nin bağımsızlığına kadar	1	0	0	0
Coğrafya-1	0	0	0	0
Türkiye'de İklim	1	1	0	100
Dış Kuvvetler	1	0	1	0
Dünyada Nüfusun Dağılışı	1	0	1	0
Bölge ve Bölge Türleri	1	0	0	0
Afetlerin Genel Özellikleri	1	1	0	100
Felsefe	0	0	0	0
Düşünme ve akıl yürütmeye ilişkin kavramları açıklar.	1	0	0	0
Bilim felsefesinin konusunu ve problemlerini açıklar.	1	0	0	0
Örnek felsefi metinlerinden hareketle 18. yüzyıl -19. yüzyıl filozoflarının felsefi görüşlerini analiz eder.	1	1	0	100
Felsefenin anlamını açıklar.	1	0	0	0
Sanat felsefesinin konusunu ve problemlerini açıklar.	1	1	0	100
Din Kült. ve Ahl. Bil.	0	0	0	0
Din ve İslam	1	1	0	100
İslam ve İbadet	1	0	0	0
Din ve Hayat	1	1	0	100

	Soru	Doğru	Yanlış	Boş	Net	Başarı
Fizik	7	2	2	3	1,50	% 21
Kimya	7	1	0	6	1,00	% 14
Biyoloji	6	0	1	5	-0,25	% 0
TYT Fen	20	3	3	14	2,25	% 11
Cevap Anahtarı	B	DECDECCDECCABEBCEAEED				
Cevaplarınız		D bE d B d				

	S	D	Y	B%
Fizik	0	0	0	0
Fiziksel Niceliklerin Sınıflandırılması	1	0	1	0
Adezyon, Kohezyon, Yüzey Gerilimi ve Kılcallık	1	0	0	0
Elektrik Devreleri	1	1	0	100
İvme	1	0	0	0
Işık Şiddeti, Işık Akısı ve Aydınlanma	1	0	0	0
Dalgalarla İlgili Temel Kavramlar	1	0	1	0
Katı, Sıvı, Gaz Basıncı	1	1	0	100
Kimya	0	0	0	0
Kimya Disiplinleri ve Kimyacıların Çalışma Alanları	1	1	0	100
Atomun Yapısı	1	0	0	0
Güçlü Etkileşimler / İyonik Bağ	1	0	0	0
Güçlü Etkileşimler / Kovalent Bağ	1	0	0	0
Hâl Değişimi	1	0	0	0
Kimyasal Hesaplamalar / Miktar İçeren Problemler	1	0	0	0
Kimyasal Hesaplamalar / Sınırlayıcı Bileşen Hesaplamaları	1	0	0	0
Ayırma ve Safaştırma Teknikleri	1	0	0	0
Asit ve Bazların Metallerle Tepkimeleri	1	0	0	0
Biyoloji	0	0	0	0
Lipitler	1	0	0	0
Plastit	1	0	0	0
Hayvanlar	1	0	0	0
Mitoz	1	0	0	0
Cinsiyete Bağlı Kalıtım	1	0	0	0
Güncel Çevre Sorunları	1	0	1	0

BİLGİ SARMAL TG TYT 1

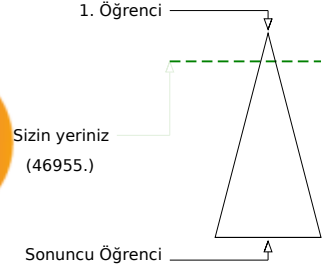
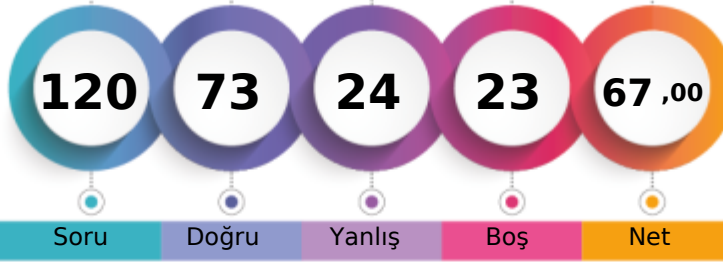

340,745 % 13,29

MANİSA / YUNUSEMRE
ÖZEL MANİSA KEP KİŞİSEL GELİŞİM KURSU12 - 12177
ESLEM ATAMAN

Soru Doğru Yanlış Boş Net

Şube Kurum İlçe İl Genel

Öğrenci Sıra No 37 125 512 1136 46955 % 13,29

Sınava Katılan Öğrenci Sayısı 145 482 1675 7316 353399

	Soru	Doğru	Yanlış	Boş	Net	Başarı
TYT Türkçe	40	32	6	2	30,50	% 76
Cevap Anahtarı	A ABEECDDBADDABACCCDEACBEDCEBCCDBAEABCAAB					
Cevaplarınız	ABEECeCaADDcBA CCDEACBEDCEBcDdAd BCAAB					

	S	D	Y	B%
Türkçe	0	0	0	0
Metne Sözcük Yerleştirme	1	1	0	100
Sözcükte Anlam	3	3	0	100
Cümleyi Yorumlama ve Açıklama	2	1	1	50
Parçadaki Cümlelerin İçerik ve Özellikleri	1	1	0	100
Eklere ve Ek Çeşitleri	1	0	1	0
Ad Söylü Sözcükler - Karma	1	1	0	100
Ses Bilgisi - Karma	1	1	0	100
Noktalamaya İşaretleri - Karma	2	1	1	50
Bitişik ve Ayrı Yazılan Kelimeler	1	1	0	100
Yazım Kuralları - Karma	1	1	0	100
Cümlelerin Öğeleri - Karma	1	0	0	0
Paragrafa Ana Düşünce (Ana Fikir)	11	10	1	91
Paragrafa Özgü Soru Kökü	8	7	1	88
Paragrafa Anlatım Akışını Bozan Cümle	1	1	0	100
Paragrafa Cümle Yerleştirme	2	1	1	50
ANLATIM TEKNİKLERİ VE DÜŞÜNCEYİ GELİŞTİRME YOLLARI	1	1	0	100
Paragrafa Boş Bırakılan Yerleri Tamamlama	4	4	0	100
Paragrafa Yardımcı Düşünceler	2	2	0	100
Cümlelerden Paragraf Oluşturma	1	0	1	0
Paragrafın Karşılık Olduğu Soruyu Belirleme	1	1	0	100
Bir Paragrafa Bağlı Çoklu Sorular	6	5	0	83
Paragrafın Konusu	1	0	0	0

	Soru	Doğru	Yanlış	Boş	Net	Başarı
Matematik-1	30	19	3	8	18,25	% 61
Geometri	10	1	0	9	1,00	% 10
TYT Matematik	40	20	3	17	19,25	% 48
Cevap Anahtarı	A BDBBEDBDCDBDCAAABCCDABBACBACBEBBEBCEAEAB					
Cevaplarınız	BDcBdDBDCeDBCDAAB ABB A A A					

	S	D	Y	B%
Matematik-1	0	0	0	0
RASYONEL SAYILAR	1	1	0	100
Rasyonel Sayılar	1	1	0	100
Üslü İfadeler	1	0	1	0
Kökü İfadeler	1	1	0	100
Mutlak Değerli Denklemler	1	0	1	0
Aralık Kavramı ve Basit Eşitsizlikler	1	1	0	100
Tek ve Çift Sayılar	1	1	0	100
Çok Bilinmeyenli Denklemler	1	1	0	100
Asal Sayılar ve Aralarında Asal Sayılar	1	1	0	100
Küme Kavramı ve Kümelere İşlemler	1	0	1	0
Önemeler ve Bileşik Önemeler	1	1	0	100
Fonksiyon Grafikleri	1	1	0	100
Faktöriyel Kavramı	1	1	0	100
Bölünebilme Kuralları	1	1	0	100
Dört İşlem Yeteneği	1	1	0	100
VERİ	1	1	0	100
Sayı Problemleri	3	0	0	0
Kesir Problemleri	2	2	0	100
Yüzde, Kar-Zarar Problemleri	2	0	0	0
Hareket Problemleri	1	1	0	100

	Soru	Doğru	Yanlış	Boş	Net	Başarı
Tarih-1	5	1	3	1	0,25	% 5
Coğrafya-1	5	3	2	0	2,50	% 50
Felsefe	5	2	2	1	1,50	% 30
Din Kült. ve Ahl. Bil.	5	4	1	0	3,75	% 75
Felsefe (Seçmeli)	5	0	0	5	0,00	% 0
TYT Sosyal	20	10	8	2	8,00	% 40
Cevap Anahtarı	A ADBCEDADCBACCADACBDAEBEE					
Cevaplarınız	bad EeADdABd CdDbCBD					

	S	D	Y	B%
Tarih-1	0	0	0	0
İlk ve Orta Çağlarda İç Asya'daki Türk siyasi teşekküllerinin güç ve yönetim yapısını açıklar.	1	0	1	0
Türklerin Anadolu'ya yerleşmeye başlaması ile Türkiye Selçuklu Devleti'nin yıkılışı arasındaki süreçte meydana gelen 1	1	0	1	0
Tanzimat Fermanı, Islahat Fermanı ve Kanun-ı Esasi'nin içeriklerini küresel ve yerel siyasi şartlar bağlamında değerlendirir	1	0	1	0
Siyasi alanda meydana gelen gelişmeleri kavrar.	1	0	0	0
Düzenli ordunun kurulmasından Mudanya Ateşkes Antlaşması'na kadar meydana gelen gelişmeleri Türkiye'nin bağımsız	1	1	0	100
Coğrafya-1	0	0	0	0
Türkiye'de İklim	1	0	1	0
Dış Kuvvetler	1	1	0	100
Dünyada Nüfusun Dağılışı	1	1	0	100
Bölge ve Bölge Türleri	1	0	1	0
Afetlerin Genel Özellikleri	1	1	0	100
Felsefe	0	0	0	0
Düşünme ve akıl yürütmeye ilişkin kavramları açıklar.	1	1	0	100
Bilim felsefesinin konusunu ve problemlerini açıklar.	1	0	1	0
Örnek felsefi metinlerinden hareketle 18. yüzyıl -19. yüzyıl filozoflarının felsefi görüşlerini analiz eder.	1	0	0	0
Felsefenin anlamını açıklar.	1	1	0	100
Sanat felsefesinin konusunu ve problemlerini açıklar.	1	0	1	0
Din Kült. ve Ahl. Bil.	0	0	0	0
Din ve İslam	1	1	0	100
İslam ve İbadet	1	0	1	0
Din ve Hayat	1	1	0	100

	Soru	Doğru	Yanlış	Boş	Net	Başarı
Fizik	7	4	2	1	3,50	% 50
Kimya	7	1	5	1	-0,25	% 0
Biyoloji	6	6	0	0	6,00	% 100
TYT Fen	20	11	7	2	9,25	% 46
Cevap Anahtarı	A CCDECEDEBEDECCAEBCEAE					
Cevaplarınız	CaDaCd dEec ddDEBCEAE					

	S	D	Y	B%
Fizik	0	0	0	0
Fiziksel Niceliklerin Sınıflandırılması	1	1	0	100
Adezyon, Kohezyon, Yüzey Gerilimi ve Kılcalılık	1	0	1	0
Elektrik Devreleri	1	1	0	100
İvme	1	0	1	0
Işık Şiddeti, Işık Akısı ve Aydınlanma	1	1	0	100
Dalgalarla İlgili Temel Kavramlar	1	1	0	100
Katı, Sıvı, Gaz Basıncı	1	0	0	0
Kimya	0	0	0	0
Kimya Disiplinleri ve Kimyacıların Çalışma Alanları	1	0	1	0
Atomun Yapısı	1	1	0	100
Güçlü Etkileşimler / İyonik Bağ	1	0	1	0
Güçlü Etkileşimler / Kovalent Bağ	1	0	1	0
Hâl Değişimi	1	0	1	0
Kimyasal Hesaplamalar / Miktar İçeren Problemler	1	0	0	0
Kimyasal Hesaplamalar / Sınırlayıcı Bileşen Hesaplamaları	1	0	0	0
Ayırma ve Safaştırma Teknikleri	1	0	1	0
Asit ve Bazların Metallerle Tepkimeleri	1	0	1	0
Biyoloji	0	0	0	0
Lipitler	1	1	0	100
Plastit	1	1	0	100
Hayvanlar	1	1	0	100
Mitoz	1	1	0	100
Cinsiyete Bağlı Kalıtım	1	1	0	100
Güncel Çevre Sorunları	1	1	0	100

BİLGİ SARMAL TG TYT 1

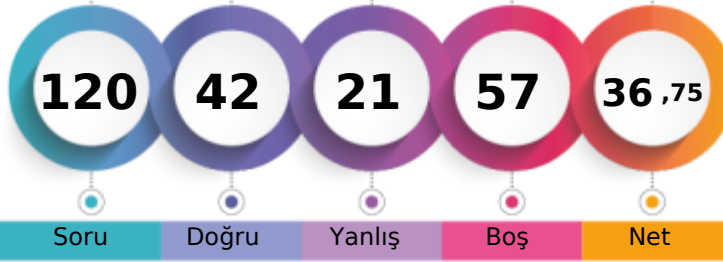

249,540 % 53,53

MANİSA / YUNUSEMRE
ÖZEL MANİSA KEP KİŞİSEL GELİŞİM KURSU12 - 12396
EYLÜL ŞENTÜRK

1. Öğrenci

Sizin yeriniz
(189180.)

Sonuncu Öğrenci

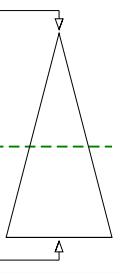

Soru Doğru Yanlış Boş Net

Şube Kurum İlçe İl Genel

Öğrenci Sıra No 107 352 1220 4245 189180 % 53,53

Sınava Katılan Öğrenci Sayısı 145 482 1675 7316 353399

	Soru	Doğru	Yanlış	Boş	Net	Başarı
TYT Türkçe	40	29	10	1	26,50	% 66
Cevap Anahtarı	A ABEECDDBADDABACCCDEACBEDCBCECCDBAEABCAAB					
Cevaplarınız	ABEECeCBe DbBAbCCCEACBEDCBaCCbAdAdCbAb					

	S	D	Y	B%
Türkçe	0	0	0	0
Metne Sözcük Yerleştirme	1	1	0	100
Sözcükte Anlam	3	3	0	100
Cümleyi Yorumlama ve Açıklama	2	1	1	50
Parçadaki Cümlelerin İçerik ve Özellikleri	1	1	0	100
Eklere ve Ek Çeşitleri	1	1	0	100
Ad Söylü Sözcükler - Karma	1	0	1	0
Ses Bilgisi - Karma	1	0	0	0
Noktalamaya İşaretleri - Karma	2	1	1	50
Bitişik ve Ayrı Yazılan Kelimeler	1	1	0	100
Yazım Kuralları - Karma	1	1	0	100
Cümlelerin Öğeleri - Karma	1	0	1	0
Paragrafta Ana Düşünce (Ana Fikir)	11	9	2	82
Paragrafa Özgü Soru Kökü	8	4	4	50
Paragrafta Anlatım Akışını Bozan Cümle	1	1	0	100
Paragrafa Cümle Yerleştirme	2	2	0	100
ANLATIM TEKNİKLERİ VE DÜŞÜNCEYİ GELİŞTİRME YOLLARI	1	1	0	100
Paragrafta Boş Bırakılan Yerleri Tamamlama	4	3	1	75
Paragrafta Yardımcı Düşünceler	2	1	1	50
Cümlelerden Paragraf Oluşturma	1	0	1	0
Paragrafın Karşılık Olduğu Soruyu Belirleme	1	1	0	100
Bir Paragrafa Bağlı Çoklu Sorular	6	4	2	67
Paragrafın Konusu	1	1	0	100

	Soru	Doğru	Yanlış	Boş	Net	Başarı
Matematik-1	30	4	2	24	3,50	% 12
Geometri	10	0	1	9	-0,25	% 0
TYT Matematik	40	4	3	33	3,25	% 8
Cevap Anahtarı	A BBBBEBDBDCDDCAAABCCDABBACBACBEBBEBCEAEAB					
Cevaplarınız	B a E C C e a					

	S	D	Y	B%
Matematik-1	0	0	0	0
RASYONEL SAYILAR	1	1	0	100
Rasyonel Sayılar	1	0	0	0
Üslü İfadeler	1	0	1	0
Kökü İfadeler	1	0	0	0
Mutlak Değerli Denklemler	1	1	0	100
Aralık Kavramı ve Basit Eşitsizlikler	1	0	0	0
Tek ve Çift Sayılar	1	0	0	0
Çok Bilinmeyenli Denklemler	1	0	0	0
Asal Sayılar ve Aralarında Asal Sayılar	1	1	0	100
Küme Kavramı ve Kümelere İşlemler	1	0	0	0
Önemeler ve Bileşik Önemeler	1	0	0	0
Fonksiyon Grafikleri	1	0	0	0
Faktöriyel Kavramı	1	1	0	100
Bölünebilirlik Kuralları	1	0	0	0
Dört İşlem Yeteneği	1	0	0	0
VERİ	1	0	0	0
Sayı Problemleri	3	0	0	0
Kesir Problemleri	2	0	0	0
Yüzde, Kar-Zarar Problemleri	2	0	0	0
Hareket Problemleri	1	0	0	0

	Soru	Doğru	Yanlış	Boş	Net	Başarı
Tarih-1	5	1	4	0	0,00	% 0
Coğrafya-1	5	2	1	2	1,75	% 35
Felsefe	5	1	3	1	0,25	% 5
Din Küll. ve Ahl. Bil.	5	5	0	0	5,00	% 100
Felsefe (Seçmeli)	5	0	0	5	0,00	% 0
TYT Sosyal	20	9	8	3	7,00	% 35
Cevap Anahtarı	A ADBCEDADCBACCADACBDAEBEE					
Cevaplarınız	cacCaD aABd dbDACBD					

	S	D	Y	B%
Tarih-1	0	0	0	0
İlk ve Orta Çağlarda İÇ Asya'daki Türk siyasi teşekküllerinin güç ve yönetim yapısını açıklar.	1	0	1	0
Türklerin Anadolu'ya yerleşmeye başlaması ile Türkiye Selçuklu Devleti'nin yıkılışı arasındaki süreçte meydana gelen	1	0	1	0
Tanzimat Fermanı, Islahat Fermanı ve Kanun-ı Esasi'nin içeriklerini küresel ve yerel siyasi şartlar bağlamında değerlendirir	1	0	1	0
Siyasi alanda meydana gelen gelişmeleri kavrar.	1	1	0	100
Düzenli ordunun kurulmasından Mudanya Ateşkes Antlaşması'na kadar meydana gelen gelişmeleri Türkiye'nin bağımı	1	0	1	0
Coğrafya-1	0	0	0	0
Türkiye'de İklim	1	1	0	100
Dış Kuvvetler	1	0	0	0
Dünyada Nüfusun Dağılışı	1	0	0	0
Bölge ve Bölge Türleri	1	0	1	0
Afetlerin Genel Özellikleri	1	1	0	100
Felsefe	0	0	0	0
Düşünme ve akıl yürütmeye ilişkin kavramları açıklar.	1	1	0	100
Bilim felsefesinin konusunu ve problemlerini açıklar.	1	0	1	0
Örnek felsefi metinlerinden hareketle 18. yüzyıl -19. yüzyıl filozoflarının felsefi görüşlerini analiz eder.	1	0	0	0
Felsefenin anlamını açıklar.	1	0	1	0
Sanat felsefesinin konusunu ve problemlerini açıklar.	1	0	1	0
Din Küll. ve Ahl. Bil.	0	0	0	0
Din ve İslam	1	1	0	100
İslam ve İbadet	1	1	0	100
Din ve Hayat	1	1	0	100

	Soru	Doğru	Yanlış	Boş	Net	Başarı
TYT Fen	20	0	0	20	0,00	% 0
Cevap Anahtarı	A CCDECEBEDECCAEBCEAE					
Cevaplarınız						

	S	D	Y	B%
Fizik	0	0	0	0
Fiziksel Niceliklerin Sınıflandırılması	1	0	0	0
Adezyon, Kohzyon, Yüzey Gerilimi ve Kılcalık	1	0	0	0
Elektrik Devreleri	1	0	0	0
İvme	1	0	0	0
Işık Şiddeti, Işık Akısı ve Aydınlanma	1	0	0	0
Dalgalarla İlgili Temel Kavramlar	1	0	0	0
Katı, Sıvı, Gaz Basıncı	1	0	0	0
Kimya	0	0	0	0
Kimya Disiplinleri ve Kimyacıların Çalışma Alanları	1	0	0	0
Atomun Yapısı	1	0	0	0
Güçlü Etkileşimler / İyonik Bağ	1	0	0	0
Güçlü Etkileşimler / Kovalent Bağ	1	0	0	0
Hâl Değişimi	1	0	0	0
Kimyasal Hesaplamalar / Miktar İçeren Problemler	1	0	0	0
Kimyasal Hesaplamalar / Sınırlayıcı Bileşen Hesaplamaları	1	0	0	0
Ayırma ve Safılaştırma Teknikleri	1	0	0	0
Asit ve Bazların Metallerle Tepkimeleri	1	0	0	0
Biyoloji	0	0	0	0
Lipitler	1	0	0	0
Plastit	1	0	0	0
Hayvanlar	1	0	0	0
Mitoz	1	0	0	0
Cinsiyete Bağlı Kalıtım	1	0	0	0
Güncel Çevre Sorunları	1	0	0	0

BİLGİ SARMAL TG TYT 1

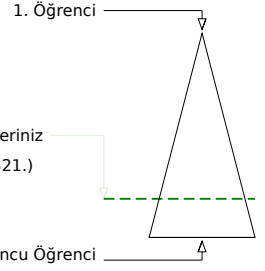
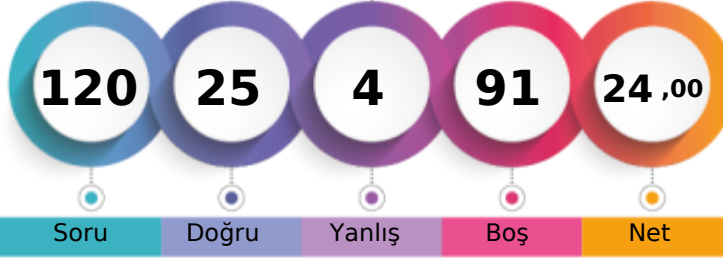

211,360 % 78,19

MANİSA / YUNUSEMRE
ÖZEL MANİSA KEP KİŞİSEL GELİŞİM KURSU12 - 12380
FATİH ERGÜL

Soru Doğru Yanlış Boş Net

Şube Kurum İlçe İl Genel

Öğrenci Sıra No 132 436 1506 6072 276321 % 78,19

Sınava Katılan Öğrenci Sayısı 145 482 1675 7316 353399

		Soru	Doğru	Yanlış	Boş	Net	Başarı
TYT Türkçe		40	25	4	11	24,00	% 60
Cevap Anahtarı	B	EECDCCBBADABACCCCEACBEDCECCDBAEABCAABAD					
Cevaplarınız		EECeCBBADABbCCCCDEAbBEDCEBCaD					

	S	D	Y	B%
Türkçe	0	0	0	0
Metne Sözcük Yerleştirme	1	1	0	100
Sözcükte Anlam	3	3	0	100
Cümleyi Yorumlama ve Açıklama	2	1	1	50
Parçadaki Cümlelerin İçerik ve Özellikleri	1	1	0	100
Eklere ve Ek Çeşitleri	1	1	0	100
Ad Söylü Sözcükler - Karma	1	0	0	0
Ses Bilgisi - Karma	1	0	0	0
Noktalama İşaretleri - Karma	2	2	0	100
Bitişik ve Ayrı Yazılan Kelimeler	1	1	0	100
Yazım Kuralları - Karma	1	0	1	0
Cümlelerin Öğeleri - Karma	1	1	0	100
Paragrafın Ana Düşünce (Ana Fikir)	11	8	0	73
Paragrafa Özgü Soru Kökü	8	5	0	63
Paragrafa Anlatım Akışını Bozan Cümle	1	1	0	100
Paragrafa Cümle Yerleştirme	2	1	1	50
ANLATIM TEKNİKLERİ VE DÜŞÜNCEYİ GELİŞTİRME YOLLARI	1	1	0	100
Paragrafa Boş Bırakılan Yerleri Tamamlama	4	2	1	50
Paragrafa Yardımcı Düşünceler	2	1	0	50
Cümlelerden Paragraf Oluşturma	1	0	0	0
Paragrafın Karşılık Olduğu Soruyu Belirleme	1	0	0	0
Bir Paragrafa Bağlı Çoklu Sorular	6	0	0	0
Paragrafın Konusu	1	0	0	0

		Soru	Doğru	Yanlış	Boş	Net	Başarı
TYT Matematik		40	0	0	40	0,00	% 0
Cevap Anahtarı	B	BBEDBDBDBCDAAABCCDABBACBACCDBBECAEABEB					
Cevaplarınız							

	S	D	Y	B%
Matematik-1	0	0	0	0
RASYONEL SAYILAR	1	0	0	0
Rasyonel Sayılar	1	0	0	0
Üslü ifadeler	1	0	0	0
Kökü ifadeler	1	0	0	0
Mutlak Değerli Denklemler	1	0	0	0
Aralık Kavramı ve Basit Eşitsizlikler	1	0	0	0
Tek ve Çift Sayılar	1	0	0	0
Çok Bilinmeyenli Denklemler	1	0	0	0
Asal Sayılar ve Aralarında Asal Sayılar	1	0	0	0
Küme Kavramı ve Kümelerde İşlemler	1	0	0	0
Önemler ve Bileşik Önemler	1	0	0	0
Fonksiyon Grafikleri	1	0	0	0
Faktöriyel Kavramı	1	0	0	0
Bölünebilme Kuralları	1	0	0	0
Dört İşlem Yeteneği	1	0	0	0
VERİ	1	0	0	0
Sayı Problemleri	3	0	0	0
Kesir Problemleri	2	0	0	0
Yüzde, Kar-Zarar Problemleri	2	0	0	0
Hareket Problemleri	1	0	0	0
Rutin Olmayan Problemler	2	0	0	0
Grafik Problemleri	1	0	0	0
Yaş Problemleri	1	0	0	0
Sayma Yöntemleri	1	0	0	0

		Soru	Doğru	Yanlış	Boş	Net	Başarı
TYT Sosyal		20	0	0	20	0,00	% 0
Cevap Anahtarı	B	BCEADDCAACCAABCBDADBEESA					
Cevaplarınız							

	S	D	Y	B%
Tarih-1	0	0	0	0
İlk ve Orta Çağlarda İç Asya'daki Türk siyasi teşekküllerinin güç ve yönetim yapısını açıklar.	1	0	0	0
Türklerin Anadolu'ya yerleşmeye başlaması ile Türkiye Selçuklu Devleti'nin yıkılışı arasındaki süreçte meydana gelen	1	0	0	0
Tanzimat Fermanı, Islahat Fermanı ve Kanun-ı Esasi'nin içeriklerini küresel ve yerel siyasi şartlar bağlamında değerlendirir	1	0	0	0
Siyasi alanda meydana gelen gelişmeleri kavrar.	1	0	0	0
Düzenli ordunun kurulmasından Mudanya Ateşkes Antlaşması'na kadar meydana gelen gelişmeleri Türkiye'nin bağımı:	1	0	0	0
Coğrafya-1	0	0	0	0
Türkiye'de İklim	1	0	0	0
Dış Kuvvetler	1	0	0	0
Dünyada Nüfusun Dağılışı	1	0	0	0
Bölge ve Bölge Türleri	1	0	0	0
Afetlerin Genel Özellikleri	1	0	0	0
Felsefe	0	0	0	0
Düşünme ve akıl yürütmeye ilişkin kavramları açıklar.	1	0	0	0
Bilim felsefesinin konusunu ve problemlerini açıklar.	1	0	0	0
Örnek felsefi metinlerinden hareketle 18. yüzyıl -19. yüzyıl filozoflarının felsefi görüşlerini analiz eder.	1	0	0	0
Felsefenin anlamını açıklar.	1	0	0	0
Sanat felsefesinin konusunu ve problemlerini açıklar.	1	0	0	0
Din Küt. ve Ahl. Bil.	0	0	0	0
Din ve İslam	1	0	0	0
İslam ve İbadet	1	0	0	0
Din ve Hayat	1	0	0	0
Dünya ve Ahiret	1	0	0	0
Kur'an'da Bazı Kavramlar	1	0	0	0
Felsefe (Seçmeli)	0	0	0	0
Örnek felsefi metinlerden hareketle 15. yüzyıl-17. yüzyıl filozoflarının felsefi görüşlerini analiz eder.	2	0	0	0
Din felsefesinin konusunu ve sorularını açıklar.	1	0	0	0
Felsefi düşüncenin özelliklerini açıklar.	1	0	0	0
MS 2. yüzyıl-MS 15. yüzyıl felsefesinin karakteristik özelliklerini açıklar.	1	0	0	0

		Soru	Doğru	Yanlış	Boş	Net	Başarı
TYT Fen		20	0	0	20	0,00	% 0
Cevap Anahtarı	B	DECDECCDECCABEBCEAEED					
Cevaplarınız							

	S	D	Y	B%
Fizik	0	0	0	0
Fiziksel Niceliklerin Sınıflandırılması	1	0	0	0
Adezyon, Kohzyon, Yüzey Gerilimi ve Kılcalık	1	0	0	0
Elektrik Devreleri	1	0	0	0
İvme	1	0	0	0
Işık Şiddeti, Işık Akısı ve Aydınlanma	1	0	0	0
Dalgalarla İlgili Temel Kavramlar	1	0	0	0
Katı, Sıvı, Gaz Basıncı	1	0	0	0
Kimya	0	0	0	0
Kimya Disiplinleri ve Kimyacıların Çalışma Alanları	1	0	0	0
Atomun Yapısı	1	0	0	0
Güçlü Etkileşimler / İyonik Bağ	1	0	0	0
Güçlü Etkileşimler / Kovalent Bağ	1	0	0	0
Hâl Değişimi	1	0	0	0
Kimyasal Hesaplamalar / Miktar İçeren Problemler	1	0	0	0
Kimyasal Hesaplamalar / Sınırlayıcı Bileşen Hesaplamaları	1	0	0	0
Ayırma ve Safılaştırma Teknikleri	1	0	0	0
Asit ve Bazların Metallerle Tepkimeleri	1	0	0	0
Biyoloji	0	0	0	0
Lipitler	1	0	0	0
Plastit	1	0	0	0
Hayvanlar	1	0	0	0
Mitoz	1	0	0	0
Cinsiyete Bağlı Kalıtım	1	0	0	0
Güncel Çevre Sorunları	1	0	0	0

BİLGİ SARMAL TG TYT 1

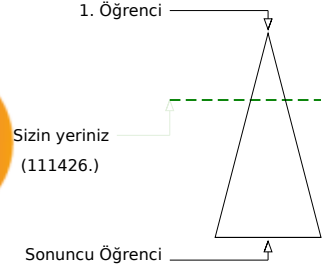

288,343 % 31,53

MANİSA / YUNUSEMRE
ÖZEL MANİSA KEP KİŞİSEL GELİŞİM KURSU12 - 12178
FATMA KARABATAK

Soru Doğru Yanlış Boş Net

Şube Kurum İlçe İl Genel

Öğrenci Sıra No 78 248 898 2554 111426 % 31,53

Sınava Katılan Öğrenci Sayısı 145 482 1675 7316 353399

		Soru	Doğru	Yanlış	Boş	Net	Başarı	
TYT Türkçe		40	31	3	6	30,25	% 76	
Cevap Anahtarı	B	EECDCCBBADABACCCCEACBEDCECCDBAEABCAABAD						
Cevaplarınız		ECbCBBA B eCCCEACBEDdBECCDBAE CAABAD						

	S	D	Y	B%
Türkçe	0	0	0	0
Metne Sözcük Yerleştirme	1	1	0	100
Sözcükte Anlam	3	2	0	67
Cümleyi Yorumlama ve Açıklama	2	1	1	50
Parçadaki Cümlelerin İçerik ve Özellikleri	1	1	0	100
Eklere ve Ek Çeşitleri	1	1	0	100
Ad Söylü Sözcükler - Karma	1	1	0	100
Ses Bilgisi - Karma	1	1	0	100
Noktalama İşaretleri - Karma	2	0	0	0
Bitişik ve Ayrı Yazılan Kelimeler	1	1	0	100
Yazım Kuralları - Karma	1	0	0	0
Cümlelerin Öğeleri - Karma	1	0	1	0
Paragrafa Ana Düşünce (Ana Fikir)	11	10	1	91
Paragrafa Özgü Soru Kökü	8	6	1	75
Paragrafa Anlatım Akışını Bozan Cümle	1	1	0	100
Paragrafa Cümle Yerleştirme	2	2	0	100
ANLATIM TEKNİKLERİ VE DÜŞÜNCEYİ GELİŞTİRME YOLLARI	1	1	0	100
Paragrafta Boş Bırakılan Yerleri Tamamlama	4	4	0	100
Paragrafta Yardımcı Düşünceler	2	2	0	100
Cümlelerden Paragraf Oluşturma	1	1	0	100
Paragrafın Karşılık Olduğu Soruyu Belirleme	1	1	0	100
Bir Paragrafa Bağlı Çoklu Sorular	6	4	0	67
Paragrafın Konusu	1	0	0	0

		Soru	Doğru	Yanlış	Boş	Net	Başarı	
Matematik-1		30	12	3	15	11,25	% 38	
Geometri		10	0	0	10	0,00	% 0	
TYT Matematik		40	12	3	25	11,25	% 28	
Cevap Anahtarı	B	BBEBDBDBDBCDAAABCCDABBACBACCDBBECAEABEB						
Cevaplarınız		BBa B DBa CcAA B C B C						

	S	D	Y	B%
Matematik-1	0	0	0	0
RASYONEL SAYILAR	1	1	0	100
Rasyonel Sayılar	1	1	0	100
Üslü İfadeler	1	1	0	100
Köklü İfadeler	1	1	0	100
Mutlak Değerli Denklemler	1	0	1	0
Aralık Kavramı ve Basit Eşitsizlikler	1	0	0	0
Tek ve Çift Sayılar	1	1	0	100
Çok Bilinmeyenli Denklemler	1	0	0	0
Asal Sayılar ve Aralarında Asal Sayılar	1	1	0	100
Küme Kavramı ve Kümelere İşlemler	1	0	0	0
Önemeler ve Bileşik Önemeler	1	0	1	0
Fonksiyon Grafikleri	1	0	0	0
Faktöriyel Kavramı	1	1	0	100
Bölünebilme Kuralları	1	0	1	0
Dört İşlem Yeteneği	1	1	0	100
VERİ	1	1	0	100
Sayı Problemleri	3	1	0	33
Kesir Problemleri	2	1	0	50
Yüzde, Kar-Zarar Problemleri	2	1	0	50
Hareket Problemleri	1	0	0	0

		Soru	Doğru	Yanlış	Boş	Net	Başarı	
Tarih-1		5	2	0	3	2,00	% 40	
Coğrafya-1		5	1	1	3	0,75	% 15	
Felsefe		5	1	0	4	1,00	% 20	
Din Kült. ve Ahl. Bil.		5	4	1	0	3,75	% 75	
Felsefe (Seçmeli)		5	0	0	5	0,00	% 0	
TYT Sosyal		20	8	2	10	7,50	% 38	
Cevap Anahtarı	B	BCEADDCADACCAABCBDADBEDEEA						
Cevaplarınız		AD Ac A CBDbD						

	S	D	Y	B%
Tarih-1	0	0	0	0
İlk ve Orta Çağlarda İÇ Asya'daki Türk siyasi teşekküllerinin güç ve yönetim yapısını açıklar.	1	1	0	100
Türklerin Anadolu'ya yerleşmeye başlaması ile Türkiye Selçuklu Devleti'nin yıkılışı arasındaki süreçte meydana gelen 1	1	1	0	100
Tanzimat Fermanı, Islahat Fermanı ve Kanun-ı Esasi'nin içeriklerini küresel ve yerel siyasi şartlar bağlamında değerlendirir	1	0	0	0
Siyasi alanda meydana gelen gelişmeleri kavrar.	1	0	0	0
Düzenli ordunun kurulmasından Mudanya Ateşkes Antlaşması'na kadar meydana gelen gelişmeleri Türkiye'nin bağımı:	1	0	0	0
Coğrafya-1	0	0	0	0
Türkiye'de İklim	1	0	1	0
Dış Kuvvetler	1	0	0	0
Dünyada Nüfusun Dağılışı	1	0	0	0
Bölge ve Bölge Türleri	1	0	0	0
Afetlerin Genel Özellikleri	1	1	0	100
Felsefe	0	0	0	0
Düşünme ve akıl yürütmeye ilişkin kavramları açıklar.	1	0	0	0
Bilim felsefesinin konusunu ve problemlerini açıklar.	1	1	0	100
Örnek felsefi metinlerinden hareketle 18. yüzyıl -19. yüzyıl filozoflarının felsefi görüşlerini analiz eder.	1	0	0	0
Felsefenin anlamını açıklar.	1	0	0	0
Sanat felsefesinin konusunu ve problemlerini açıklar.	1	0	0	0
Din Kült. ve Ahl. Bil.	0	0	0	0
Din ve İslam	1	1	0	100
İslam ve İbadet	1	0	1	0
Din ve Hayat	1	1	0	100

		Soru	Doğru	Yanlış	Boş	Net	Başarı	
Fizik		7	0	1	6	-0,25	% 0	
Kimya		7	1	0	6	1,00	% 14	
Biyoloji		6	0	0	6	0,00	% 0	
TYT Fen		20	1	1	18	0,75	% 4	
Cevap Anahtarı	B	DECDECCDECCABEBCEAEED						
Cevaplarınız		c B						

	S	D	Y	B%
Fizik	0	0	0	0
Fiziksel Niceliklerin Sınıflandırılması	1	0	0	0
Adezyon, Kohezyon, Yüzey Gerilimi ve Kılcalılık	1	0	0	0
Elektrik Devreleri	1	0	0	0
İvme	1	0	1	0
Işık Şiddeti, Işık Akısı ve Aydınlanma	1	0	0	0
Dalgalarla İlgili Temel Kavramlar	1	0	0	0
Katı, Sıvı, Gaz Basıncı	1	0	0	0
Kimya	0	0	0	0
Kimya Disiplinleri ve Kimyacıların Çalışma Alanları	1	1	0	100
Atomun Yapısı	1	0	0	0
Güçlü Etkileşimler / İyonik Bağ	1	0	0	0
Güçlü Etkileşimler / Kovalent Bağ	1	0	0	0
Hâl Değişimi	1	0	0	0
Kimyasal Hesaplamalar / Miktar İçeren Problemler	1	0	0	0
Kimyasal Hesaplamalar / Sınırlayıcı Bileşen Hesaplamaları	1	0	0	0
Ayırma ve Safaştırma Teknikleri	1	0	0	0
Asit ve Bazların Metallerle Tepkimeleri	1	0	0	0
Biyoloji	0	0	0	0
Lipitler	1	0	0	0
Plastit	1	0	0	0
Hayvanlar	1	0	0	0
Mitoz	1	0	0	0
Cinsiyete Bağlı Kalıtım	1	0	0	0
Güncel Çevre Sorunları	1	0	0	0

BİLGİ SARMAL TG TYT 1

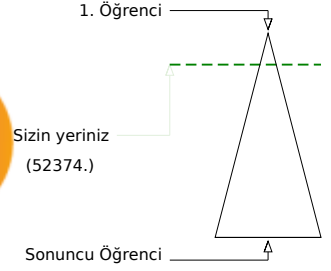
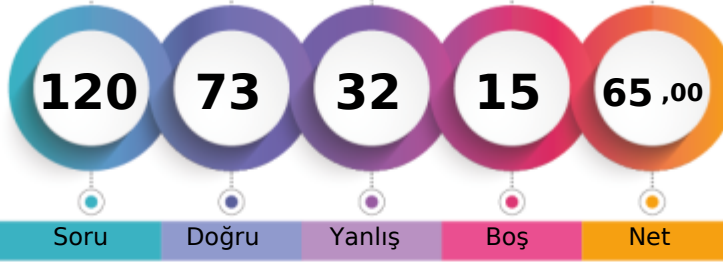

334,958 % 14,82

MANİSA / YUNUSEMRE
ÖZEL MANİSA KEP KİŞİSEL GELİŞİM KURSU12 - 12332
FERHAT HÜR

Soru Doğru Yanlış Boş Net

Şube Kurum İlçe İl Genel

Öğrenci Sıra No 41 138 556 1252 52374 % 14,82

Sınava Katılan Öğrenci Sayısı 145 482 1675 7316 353399

	Soru	Doğru	Yanlış	Boş	Net	Başarı
TYT Türkçe	40	30	7	3	28,25	% 71
Cevap Anahtarı	A ABEECDDBADABACCCDEACBEDCBCECDBAEABCAAB					
Cevaplarınız	ABdECaCb DDdB CCaDEAeBEDCBCEaDBAEeBCAAB					

	S	D	Y	B%
Türkçe	0	0	0	0
Metne Sözcük Yerleştirme	1	1	0	100
Sözcükte Anlam	3	2	1	67
Cümleyi Yorumlama ve Açıklama	2	1	1	50
Parçadaki Cümlelerin İçerik ve Özellikleri	1	1	0	100
Eklere ve Ek Çeşitleri	1	1	0	100
Ad Söylü Sözcükler - Karma	1	0	0	0
Ses Bilgisi - Karma	1	1	0	100
Noktalamaya İşaretleri - Karma	2	1	1	50
Bitişik ve Ayrı Yazılan Kelimeler	1	1	0	100
Yazım Kuralları - Karma	1	0	0	0
Cümlelerin Öğeleri - Karma	1	0	0	0
Paragrafta Ana Düşünce (Ana Fikir)	11	11	0	100
Paragrafa Özgü Soru Kökü	8	8	0	100
Paragrafta Anlatım Akışını Bozan Cümle	1	0	1	0
Paragrafa Cümle Yerleştirme	2	1	1	50
ANLATIM TEKNİKLERİ VE DÜŞÜNCEYİ GELİŞTİRME YOLLARI	1	1	0	100
Paragrafta Boş Bırakılan Yerleri Tamamlama	4	3	1	75
Paragrafta Yardımcı Düşünceler	2	2	0	100
Cümlelerden Paragraf Oluşturma	1	1	0	100
Paragrafın Karşılık Olduğu Soruyu Belirleme	1	1	0	100
Bir Paragrafa Bağlı Çoklu Sorular	6	5	1	83
Paragrafın Konusu	1	0	1	0

	Soru	Doğru	Yanlış	Boş	Net	Başarı
Matematik-1	30	19	8	3	17,00	% 57
Geometri	10	2	2	6	1,50	% 15
TYT Matematik	40	21	10	9	18,50	% 46
Cevap Anahtarı	A BDBBEDBDCDDBCDAAABCCDABBACBACBEBBEBCEAEAB					
Cevaplarınız	BDBBab DC baCcAAeBCbDABBACBe BaB e					

	S	D	Y	B%
Matematik-1	0	0	0	0
RASYONEL SAYILAR	1	1	0	100
Rasyonel Sayılar	1	1	0	100
Üslü İfadeler	1	1	0	100
Kökü İfadeler	1	1	0	100
Mutlak Değerli Denklemler	1	0	1	0
Aralık Kavramı ve Basit Eşitsizlikler	1	0	1	0
Tek ve Çift Sayılar	1	0	0	0
Çok Bilinmeyenli Denklemler	1	1	0	100
Asal Sayılar ve Aralarında Asal Sayılar	1	1	0	100
Küme Kavramı ve Kümelere İşlemler	1	0	0	0
Önemeler ve Bileşik Önemeler	1	0	1	0
Fonksiyon Grafikleri	1	0	1	0
Faktöriyel Kavramı	1	1	0	100
Bölünebilme Kuralları	1	0	1	0
Dört İşlem Yeteneği	1	1	0	100
VERİ	1	1	0	100
Sayı Problemleri	3	2	1	67
Kesir Problemleri	2	2	0	100
Yüzde, Kar-Zarar Problemleri	2	1	1	50
Hareket Problemleri	1	1	0	100

	Soru	Doğru	Yanlış	Boş	Net	Başarı
Tarih-1	5	4	1	0	3,75	% 75
Coğrafya-1	5	2	3	0	1,25	% 25
Felsefe	5	4	1	0	3,75	% 75
Din Kült. ve Ahl. Bil.	5	2	3	0	1,25	% 25
Felsefe (Seçmeli)	5	0	0	5	0,00	% 0
TYT Sosyal	20	12	8	0	10,00	% 50
Cevap Anahtarı	A ADBCEDADCBACCADACBDAEBEE					
Cevaplarınız	bDBCEccDeABACbAbbbBD					

	S	D	Y	B%
Tarih-1	0	0	0	0
İlk ve Orta Çağlarda İç Asya'daki Türk siyasi teşekküllerinin güç ve yönetim yapısını açıklar.	1	0	1	0
Türklerin Anadolu'ya yerleşmeye başlaması ile Türkiye Selçuklu Devleti'nin yıkılışı arasındaki süreçte meydana gelen 1	1	1	0	100
Tanzimat Fermanı, Islahat Fermanı ve Kanun-ı Esasi'nin içeriklerini küresel ve yerel siyasi şartlar bağlamında değerlendirir	1	1	0	100
Siyasi alanda meydana gelen gelişmeleri kavrar.	1	1	0	100
Düzenli ordunun kurulmasından Mudanya Ateşkes Antlaşması'na kadar meydana gelen gelişmeleri Türkiye'nin bağımsızlığına kadar	1	1	0	100
Coğrafya-1	0	0	0	0
Türkiye'de İklim	1	0	1	0
Dış Kuvvetler	1	0	1	0
Dünyada Nüfusun Dağılışı	1	1	0	100
Bölge ve Bölge Türleri	1	0	1	0
Afetlerin Genel Özellikleri	1	1	0	100
Felsefe	0	0	0	0
Düşünme ve akıl yürütmeye ilişkin kavramları açıklar.	1	1	0	100
Bilim felsefesinin konusunu ve problemlerini açıklar.	1	1	0	100
Örnek felsefi metinlerinden hareketle 18. yüzyıl -19. yüzyıl filozoflarının felsefi görüşlerini analiz eder.	1	1	0	100
Felsefenin anlamını açıklar.	1	0	1	0
Sanat felsefesinin konusunu ve problemlerini açıklar.	1	1	0	100
Din Kült. ve Ahl. Bil.	0	0	0	0
Din ve İslam	1	0	1	0
İslam ve İbadet	1	0	1	0
Din ve Hayat	1	0	1	0

	Soru	Doğru	Yanlış	Boş	Net	Başarı
Fizik	7	4	3	0	3,25	% 46
Kimya	7	3	2	2	2,50	% 36
Biyoloji	6	3	2	1	2,50	% 42
TYT Fen	20	10	7	3	8,25	% 41
Cevap Anahtarı	A CCDECEDEBEDECCADEBECAE					
Cevaplarınız	ebaECDEBbeEC e BeAE					

	S	D	Y	B%
Fizik	0	0	0	0
Fiziksel Niceliklerin Sınıflandırılması	1	0	1	0
Adezyon, Kohezyon, Yüzey Gerilimi ve Kılcallık	1	0	1	0
Elektrik Devreleri	1	0	1	0
İvme	1	1	0	100
Işık Şiddeti, Işık Akısı ve Aydınlanma	1	1	0	100
Dalgalarla İlgili Temel Kavramlar	1	1	0	100
Katı, Sıvı, Gaz Basıncı	1	1	0	100
Kimya	0	0	0	0
Kimya Disiplinleri ve Kimyacıların Çalışma Alanları	1	1	0	100
Atomun Yapısı	1	0	1	0
Güçlü Etkileşimler / İyonik Bağ	1	0	1	0
Güçlü Etkileşimler / Kovalent Bağ	1	0	1	0
Hâl Değişimi	1	1	0	100
Kimyasal Hesaplamalar / Miktar İçeren Problemler	1	1	0	100
Kimyasal Hesaplamalar / Sınırlayıcı Bileşen Hesaplamaları	1	1	0	100
Ayırma ve Safaştırma Teknikleri	1	0	0	0
Asit ve Bazların Metallerle Tepkimeleri	1	0	0	0
Biyoloji	0	0	0	0
Lipitler	1	0	1	0
Plastit	1	0	0	0
Hayvanlar	1	1	0	100
Mitoz	1	0	1	0
Cinsiyete Bağlı Kalıtım	1	1	0	100
Güncel Çevre Sorunları	1	1	0	100



194,075 % 86,28

MANİSA / YUNUSEMRE
ÖZEL MANİSA KEP KİŞİSEL GELİŞİM KURSU

12 - 12339
FETTAH ARDA ÖZÇELİK

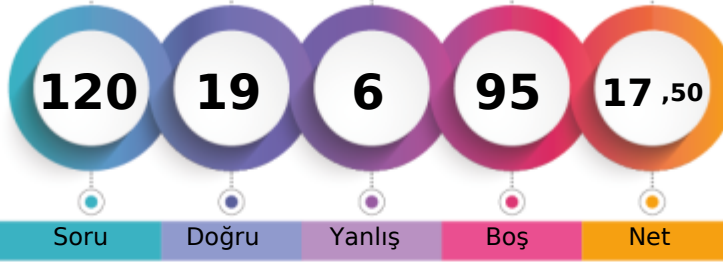

1. Öğrenci

Sizin yeriniz
(304928.)

Sonuncu Öğrenci

Soru Doğru Yanlış Boş Net

Şube Kurum İlçe İl Genel

Öğrenci Sıra No 138 458 1573 6614 304928 % 86,28

Sınava Katılan Öğrenci Sayısı 145 482 1675 7316 353399

	Soru	Doğru	Yanlış	Boş	Net	Başarı
TYT Türkçe	40	7	2	31	6,50	% 16
Cevap Anahtarı	B	EECDCCBBADABACCCCEACBEDCECCDBAEABCAABAD				
Cevaplarınız	EC	BA	CC	Ae	d	

	S	D	Y	B%
Türkçe	0	0	0	0
Metne Sözcük Yerleştirme	1	1	0	100
Sözcükte Anlam	3	2	0	67
Cümleyi Yorumlama ve Açıklama	2	1	0	50
Parçadaki Cümlelerin İçerik ve Özellikleri	1	0	0	0
Eklere ve Ek Çeşitleri	1	0	0	0
Ad Söylü Sözcükler - Karma	1	0	0	0
Ses Bilgisi - Karma	1	0	0	0
Noktalama İşaretleri - Karma	2	0	0	0
Bitişik ve Ayrı Yazılan Kelimeler	1	0	0	0
Yazım Kuralları - Karma	1	0	0	0
Cümlelerin Öğeleri - Karma	1	0	0	0
Paragrafın Ana Düşünce (Ana Fikir)	11	2	1	18
Paragrafa Özgü Soru Kökü	8	2	1	25
Paragrafa Anlatım Akışını Bozan Cümle	1	0	0	0
Paragrafa Cümle Yerleştirme	2	0	0	0
ANLATIM TEKNİKLERİ VE DÜŞÜNCEYİ GELİŞTİRME YOLLARI	1	0	0	0
Paragrafa Boş Bırakılan Yerleri Tamamlama	4	1	1	25
Paragrafa Yardımcı Düşünceler	2	0	0	0
Cümlelerden Paragraf Oluşturma	1	0	0	0
Paragrafın Karşılık Olduğu Soruyu Belirleme	1	0	0	0
Bir Paragrafa Bağlı Çoklu Sorular	6	0	0	0
Paragrafın Konusu	1	0	0	0

	Soru	Doğru	Yanlış	Boş	Net	Başarı
TYT Sosyal	20	0	0	20	0,00	% 0
Cevap Anahtarı	B	BCEADDCCADACCAABCBDADBEEEA				
Cevaplarınız						

	S	D	Y	B%
Tarih-1	0	0	0	0
İlk ve Orta Çağlarda İç Asya'daki Türk siyasi teşekküllerinin güç ve yönetim yapısını açıklar.	1	0	0	0
Türklerin Anadolu'ya yerleşmeye başlaması ile Türkiye Selçuklu Devleti'nin yıkılışı arasındaki süreçte meydana gelen 1	1	0	0	0
Tanzimat Fermanı, Islahat Fermanı ve Kanun-ı Esasi'nin içeriklerini küresel ve yerel siyasi şartlar bağlamında değerlendirir	1	0	0	0
Siyasi alanda meydana gelen gelişmeleri kavrar.	1	0	0	0
Düzenli ordu kurulmasından Mudanya Ateşkes Antlaşması'na kadar meydana gelen gelişmeleri Türkiye'nin bağımı:	1	0	0	0
Coğrafya-1	0	0	0	0
Türkiye'de İklim	1	0	0	0
Dış Kuvvetler	1	0	0	0
Dünyada Nüfusun Dağılışı	1	0	0	0
Bölge ve Bölge Türleri	1	0	0	0
Afetlerin Genel Özellikleri	1	0	0	0
Felsefe	0	0	0	0
Düşünme ve akıl yürütmeye ilişkin kavramları açıklar.	1	0	0	0
Bilim felsefesinin konusunu ve problemlerini açıklar.	1	0	0	0
Örnek felsefi metinlerinden hareketle 18. yüzyıl-19. yüzyıl filozoflarının felsefi görüşlerini analiz eder.	1	0	0	0
Felsefenin anlamını açıklar.	1	0	0	0
Sanat felsefesinin konusunu ve problemlerini açıklar.	1	0	0	0
Din Küt. ve Ahl. Bil.	0	0	0	0
Din ve İslam	1	0	0	0
İslam ve İbadet	1	0	0	0
Din ve Hayat	1	0	0	0
Dünya ve Ahiret	1	0	0	0
Kur'an'da Bazı Kavramlar	1	0	0	0
Felsefe (Seçmeli)	0	0	0	0
Örnek felsefi metinlerden hareketle 15. yüzyıl-17. yüzyıl filozoflarının felsefi görüşlerini analiz eder.	2	0	0	0
Din felsefesinin konusunu ve sorularını açıklar.	1	0	0	0
Felsefi düşüncenin özelliklerini açıklar.	1	0	0	0
MS 2. yüzyıl-MS 15. yüzyıl felsefesinin karakteristik özelliklerini açıklar.	1	0	0	0

	Soru	Doğru	Yanlış	Boş	Net	Başarı
Matematik-1	30	9	3	18	8,25	% 28
Geometri	10	1	0	9	1,00	% 10
TYT Matematik	40	10	3	27	9,25	% 23
Cevap Anahtarı	B	BBEDBDBDBCDAAABCCDABBACBACCDBBECAEABEB				
Cevaplarınız		DDBa CDAAe B C b B				

	S	D	Y	B%
Matematik-1	0	0	0	0
RASYONEL SAYILAR	1	1	0	100
Rasyonel Sayılar	1	1	0	100
Üslü ifadeler	1	0	0	0
Kökü ifadeler	1	0	0	0
Mutlak Değerli Denklemler	1	0	0	0
Aralık Kavramı ve Basit Eşitsizlikler	1	0	0	0
Tek ve Çift Sayılar	1	0	0	0
Çok Bilinmeyenli Denklemler	1	1	0	100
Asal Sayılar ve Aralarında Asal Sayılar	1	0	1	0
Küme Kavramı ve Kümelerde İşlemler	1	0	0	0
Önemeler ve Bileşik Önemeler	1	0	1	0
Fonksiyon Grafikleri	1	0	0	0
Faktöriyel Kavramı	1	1	0	100
Bölünebilme Kuralları	1	1	0	100
Dört İşlem Yeteneği	1	1	0	100
VERİ	1	1	0	100
Sayı Problemleri	3	0	1	0
Kesir Problemleri	2	0	0	0
Yüzde, Kar-Zarar Problemleri	2	0	0	0
Hareket Problemleri	1	0	0	0

	Soru	Doğru	Yanlış	Boş	Net	Başarı
Fizik	7	1	1	5	0,75	% 11
Kimya	7	0	0	7	0,00	% 0
Biyoloji	6	1	0	5	1,00	% 17
TYT Fen	20	2	1	17	1,75	% 9
Cevap Anahtarı	B	DECDECCDECCABEBCEAEEED				
Cevaplarınız		E a B				

	S	D	Y	B%
Fizik	0	0	0	0
Fiziksel Niceliklerin Sınıflandırılması	1	0	1	0
Adezyon, Kohezyon, Yüzeysel Gerilimi ve Kılcallık	1	0	0	0
Elektrik Devreleri	1	0	0	0
İvme	1	1	0	100
Işık Şiddeti, Işık Akısı ve Aydınlanma	1	0	0	0
Dalgalarla İlgili Temel Kavramlar	1	0	0	0
Katı, Sıvı, Gaz Basıncı	1	0	0	0
Kimya	0	0	0	0
Kimya Disiplinleri ve Kimyacıların Çalışma Alanları	1	0	0	0
Atomun Yapısı	1	0	0	0
Güçlü Etkileşimler / İyonik Bağ	1	0	0	0
Güçlü Etkileşimler / Kovalent Bağ	1	0	0	0
Hâl Değişimi	1	0	0	0
Kimyasal Hesaplamalar / Miktar İçeren Problemler	1	0	0	0
Kimyasal Hesaplamalar / Sınırlayıcı Bileşen Hesaplamaları	1	0	0	0
Ayırma ve Safaştırma Teknikleri	1	0	0	0
Asit ve Bazların Metallerle Tepkimeleri	1	0	0	0
Biyoloji	0	0	0	0
Lipitler	1	0	0	0
Plastit	1	0	0	0
Hayvanlar	1	1	0	100
Mitoz	1	0	0	0
Cinsiyete Bağlı Kalıtım	1	0	0	0
Güncel Çevre Sorunları	1	0	0	0

BİLGİ SARMAL TG TYT 1

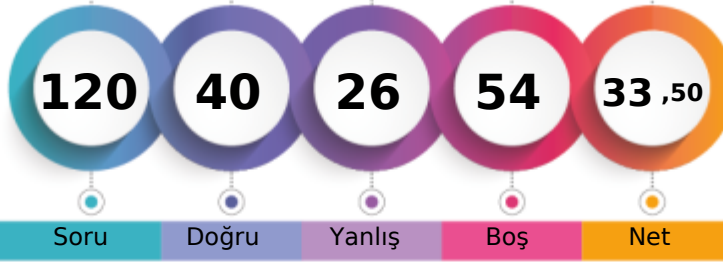

240,695 % 59,45

MANİSA / YUNUSEMRE
ÖZEL MANİSA KEP KİŞİSEL GELİŞİM KURSU12 - 12397
FURKAN ÇELİK

1. Öğrenci

Sizin yeriniz
(210091.)

Sonuncu Öğrenci

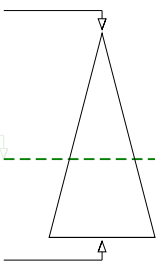

Soru Doğru Yanlış Boş Net

Şube Kurum İlçe İl Genel

Öğrenci Sıra No 115 373 1295 4708 210091 % 59,45

Sınava Katılan Öğrenci Sayısı 145 482 1675 7316 353399

		Soru	Doğru	Yanlış	Boş	Net	Başarı
TYT Türkçe		40	22	10	8	19,50	% 49
Cevap Anahtarı	A	ABEECDDBADDABACCCDEACBEDCBCECCDBAEABCAAB					
Cevaplarınız		AB EaeC D cd CCdDdACBEDbabCCDeAE CAAB					

	S	D	Y	B%
Türkçe	0	0	0	0
Metne Sözcük Yerleştirme	1	1	0	100
Sözcükte Anlam	3	2	0	67
Cümleyi Yorumlama ve Açıklama	2	0	2	0
Parçadaki Cümlelerin İçerik ve Özellikleri	1	1	0	100
Eklere ve Ek Çeşitleri	1	0	0	0
Ad Soyul Sözcükler - Karma	1	0	0	0
Ses Bilgisi - Karma	1	0	0	0
Noktalama İşaretleri - Karma	2	1	0	50
Bitişik ve Ayrı Yazılan Kelimeler	1	0	1	0
Yazım Kuralları - Karma	1	0	1	0
Cümlelerin Öğeleri - Karma	1	0	0	0
Paragrafta Ana Düşünce (Ana Fikir)	11	8	3	73
Paragrafa Özgü Soru Kökü	8	5	2	63
Paragrafta Anlatım Akışını Bozan Cümle	1	0	1	0
Paragrafa Cümle Yerleştirme	2	2	0	100
ANLATIM TEKNİKLERİ VE DÜŞÜNCEYİ GELİŞTİRME YOLLARI	1	0	1	0
Paragrafta Boş Bırakılan Yerleri Tamamlama	4	4	0	100
Paragrafta Yardımcı Düşünceler	2	2	0	100
Cümlelerden Paragraf Oluşturma	1	0	1	0
Paragrafın Karşılık Olduğu Soruyu Belirleme	1	1	0	100
Bir Paragrafa Bağlı Çoklu Sorular	6	4	0	67
Paragrafın Konusu	1	0	0	0

		Soru	Doğru	Yanlış	Boş	Net	Başarı
Matematik-1		30	2	2	26	1,50	% 5
Geometri		10	1	3	6	0,25	% 3
TYT Matematik		40	3	5	32	1,75	% 4
Cevap Anahtarı	A	BDBBEDBDCDDBCDAAABCCDABBACBACBEBBEBCEAEAB					
Cevaplarınız		e C C ecd A b					

	S	D	Y	B%
Matematik-1	0	0	0	0
RASYONEL SAYILAR	1	0	1	0
Rasyonel Sayılar	1	0	0	0
Üslü İfadeler	1	0	0	0
Kökü İfadeler	1	0	0	0
Mutlak Değerli Denklemler	1	0	0	0
Aralık Kavramı ve Basit Eşitsizlikler	1	0	0	0
Tek ve Çift Sayılar	1	0	0	0
Çok Bilinmeyenli Denklemler	1	0	0	0
Asal Sayılar ve Aralarında Asal Sayılar	1	1	0	100
Küme Kavramı ve Kümelere İşlemler	1	0	0	0
Önemeler ve Bileşik Önemeler	1	0	0	0
Fonksiyon Grafikleri	1	0	0	0
Faktöriyel Kavramı	1	1	0	100
Bölünebilme Kuralları	1	0	0	0
Dört İşlem Yeteneği	1	0	0	0
VERİ	1	0	0	0
Sayı Problemleri	3	0	0	0
Kesir Problemleri	2	0	0	0
Yüzde, Kar-Zarar Problemleri	2	0	0	0
Hareket Problemleri	1	0	0	0

		Soru	Doğru	Yanlış	Boş	Net	Başarı
Tarih-1		5	2	2	1	1,50	% 30
Coğrafya-1		5	2	2	1	1,50	% 30
Felsefe		5	3	1	1	2,75	% 55
Din Kült. ve Ahl. Bil.		5	5	0	0	5,00	% 100
Felsefe (Seçmeli)		5	0	0	5	0,00	% 0
TYT Sosyal		20	12	5	3	10,75	% 54
Cevap Anahtarı	A	ADBCEDADCBACCADACBDABEEBE					
Cevaplarınız		ADca D ebABA dADACBD					

	S	D	Y	B%
Tarih-1	0	0	0	0
İlk ve Orta Çağlarda İÇ Asya'daki Türk siyasi teşekküllerinin güç ve yönetim yapısını açıklar.	1	1	0	100
Türklerin Anadolu'ya yerleşmeye başlaması ile Türkiye Selçuklu Devleti'nin yıkılışı arasındaki süreçte meydana gelen İ	1	1	0	100
Tanzimat Fermanı, Islahat Fermanı ve Kanun-ı Esasi'nin içeriklerini küresel ve yerel siyasi şartlar bağlamında değerlendirir	1	0	1	0
Siyasi alanda meydana gelen gelişmeleri kavrar.	1	0	1	0
Düzenli ordunun kurulmasından Mudanya Ateşkes Antlaşması'na kadar meydana gelen gelişmeleri Türkiye'nin bağımı:	1	0	0	0
Coğrafya-1	0	0	0	0
Türkiye'de İklim	1	1	0	100
Dış Kuvvetler	1	0	0	0
Dünyada Nüfusun Dağılışı	1	0	1	0
Bölge ve Bölge Türleri	1	0	1	0
Afetlerin Genel Özellikleri	1	1	0	100
Felsefe	0	0	0	0
Düşünme ve akıl yürütmeye ilişkin kavramları açıklar.	1	1	0	100
Bilim felsefesinin konusunu ve problemlerini açıklar.	1	1	0	100
Örnek felsefi metinlerinden hareketle 18. yüzyıl -19. yüzyıl filozoflarının felsefi görüşlerini analiz eder.	1	0	0	0
Felsefenin anlamını açıklar.	1	0	1	0
Sanat felsefesinin konusunu ve problemlerini açıklar.	1	1	0	100
Din Kült. ve Ahl. Bil.	0	0	0	0
Din ve İslam	1	1	0	100
İslam ve İbadet	1	1	0	100
Din ve Hayat	1	1	0	100

		Soru	Doğru	Yanlış	Boş	Net	Başarı
Fizik		7	1	4	2	0,00	% 0
Kimya		7	1	1	5	0,75	% 11
Biyoloji		6	1	1	4	0,75	% 13
TYT Fen		20	3	6	11	1,50	% 8
Cevap Anahtarı	A	CCDECDEBEDECCADEBCEAE					
Cevaplarınız		b adeEB d B b					

	S	D	Y	B%
Fizik	0	0	0	0
Fiziksel Niceliklerin Sınıflandırılması	1	0	1	0
Adezyon, Kohezyon, Yüzey Gerilimi ve Kılcallık	1	0	0	0
Elektrik Devreleri	1	0	0	0
İvme	1	0	1	0
Işık Şiddeti, Işık Akısı ve Aydınlanma	1	0	1	0
Dalgalarla İlgili Temel Kavramlar	1	0	1	0
Katı, Sıvı, Gaz Basıncı	1	1	0	100
Kimya	0	0	0	0
Kimya Disiplinleri ve Kimyacıların Çalışma Alanları	1	1	0	100
Atomun Yapısı	1	0	0	0
Güçlü Etkileşimler / İyonik Bağ	1	0	0	0
Güçlü Etkileşimler / Kovalent Bağ	1	0	0	0
Hâl Değişimi	1	0	1	0
Kimyasal Hesaplamalar / Miktar İçeren Problemler	1	0	0	0
Kimyasal Hesaplamalar / Sınırlayıcı Bileşen Hesaplamaları	1	0	0	0
Ayırma ve Safaştırma Teknikleri	1	0	0	0
Asit ve Bazların Metallerle Tepkimeleri	1	0	0	0
Biyoloji	0	0	0	0
Lipitler	1	0	0	0
Plastit	1	0	0	0
Hayvanlar	1	1	0	100
Mitoz	1	0	0	0
Cinsiyete Bağlı Kalıtım	1	0	1	0
Güncel Çevre Sorunları	1	0	0	0

BİLGİ SARMAL TG TYT 1

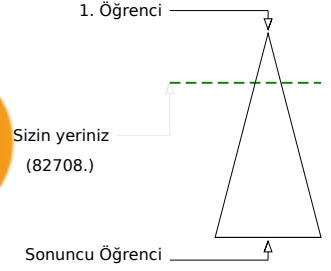
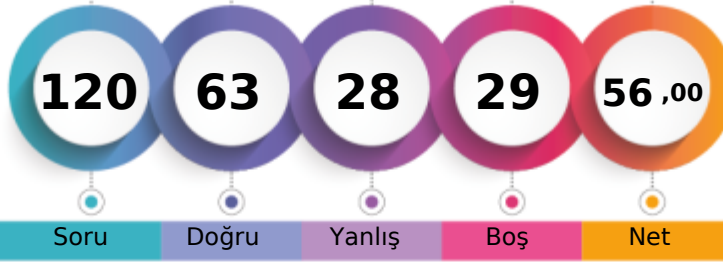

307,850 % 23,40

MANİSA / YUNUSEMRE
ÖZEL MANİSA KEP KİŞİSEL GELİŞİM KURSU12 - 12025
FURKAN KOS

Soru Doğru Yanlış Boş Net

Şube	Kurum	İlçe	İl	Genel
Öğrenci Sıra No	58	196	747	1933
Sınava Katılan Öğrenci Sayısı	145	482	1675	7316
				82708 % 23,40
				353399

	Soru	Doğru	Yanlış	Boş	Net	Başarı
TYT Türkçe	40	30	8	2	28,00	% 70
Cevap Anahtarı	B	EECDCCBBADABACCCCEDEACBEDCECCDBAEABCAABAD				
Cevaplarınız		EECDCCBBADb d CCCaEAdBEDbBcCCDdAEABCAABeD				

	S	D	Y	B%
Türkçe	0	0	0	0
Metne Sözcük Yerleştirme	1	1	0	100
Sözcükte Anlam	3	3	0	100
Cümleyi Yorumlama ve Açıklama	2	2	0	100
Parçadaki Cümlelerin İçerik ve Özellikleri	1	1	0	100
Eklere ve Ek Çeşitleri	1	1	0	100
Ad Soyul Sözcükler - Karma	1	0	1	0
Ses Bilgisi - Karma	1	1	0	100
Noktalama İşaretleri - Karma	2	1	1	50
Bitişik ve Ayrı Yazılan Kelimeler	1	0	0	0
Yazım Kuralları - Karma	1	0	1	0
Cümlelerin Öğeleri - Karma	1	0	0	0
Paragrafta Ana Düşünce (Ana Fikir)	11	9	2	82
Paragrafa Özgü Soru Kökü	8	6	2	75
Paragrafta Anlatım Akışını Bozan Cümle	1	1	0	100
Paragrafa Cümle Yerleştirme	2	1	1	50
ANLATIM TEKNİKLERİ VE DÜŞÜNCEYİ GELİŞTİRME YOLLARI	1	1	0	100
Paragrafta Boş Bırakılan Yerleri Tamamlama	4	3	1	75
Paragrafta Yardımcı Düşünceler	2	2	0	100
Cümlelerden Paragraf Oluşturma	1	0	1	0
Paragrafın Karşılık Olduğu Soruyu Belirleme	1	1	0	100
Bir Paragrafa Bağlı Çoklu Sorular	6	6	0	100
Paragrafın Konusu	1	1	0	100

	Soru	Doğru	Yanlış	Boş	Net	Başarı
Matematik-1	30	8	8	14	6,00	% 20
Geometri	10	0	0	10	0,00	% 0
TYT Matematik	40	8	8	24	6,00	% 15
Cevap Anahtarı	B	BBEDDBDBDCDAAABCCDABBACBACCCDBBECAEABEB				
Cevaplarınız		BBaDBD ab C beBC b db				

	S	D	Y	B%
Matematik-1	0	0	0	0
RASYONEL SAYILAR	1	0	1	0
Rasyonel Sayılar	1	0	0	0
Üslü İfadeler	1	1	0	100
Kökü İfadeler	1	1	0	100
Mutlak Değerli Denklemler	1	0	1	0
Aralık Kavramı ve Basit Eşitsizlikler	1	1	0	100
Tek ve Çift Sayılar	1	1	0	100
Çok Bilinmeyenli Denklemler	1	1	0	100
Asal Sayılar ve Aralarında Asal Sayılar	1	0	0	0
Küme Kavramı ve Kümelere İşlemler	1	0	0	0
Önemeler ve Bileşik Önemeler	1	0	1	0
Fonksiyon Grafikleri	1	0	0	0
Faktöriyel Kavramı	1	1	0	100
Bölünebilme Kuralları	1	0	0	0
Dört İşlem Yeteneği	1	0	0	0
VERİ	1	0	1	0
Sayı Problemleri	3	1	1	33
Kesir Problemleri	2	1	0	50
Yüzde, Kar-Zarar Problemleri	2	0	0	0
Hareket Problemleri	1	0	1	0

	Soru	Doğru	Yanlış	Boş	Net	Başarı
Tarih-1	5	1	3	1	0,25	% 5
Coğrafya-1	5	3	2	0	2,50	% 50
Felsefe	5	5	0	0	5,00	% 100
Din Kült. ve Ahl. Bil.	5	5	0	0	5,00	% 100
Felsefe (Seçmeli)	5	0	0	5	0,00	% 0
TYT Sosyal	20	14	5	1	12,75	% 64
Cevap Anahtarı	B	BCEADDCAACCAABCBDADBEDEEA				
Cevaplarınız		dCdb DdAcACCAABCBDAD				

	S	D	Y	B%
Tarih-1	0	0	0	0
İlk ve Orta Çağlarda İÇ Asya'daki Türk siyasi teşekküllerinin güç ve yönetim yapısını açıklar.	1	0	1	0
Türklerin Anadolu'ya yerleşmeye başlaması ile Türkiye Selçuklu Devleti'nin yıkılışı arasındaki süreçte meydana gelen 1	1	0	0	0
Tanzimat Fermanı, Islahat Fermanı ve Kanun-ı Esasi'nin içeriklerini küresel ve yerel siyasi şartlar bağlamında değerlendirir	1	0	1	0
Siyasi alanda meydana gelen gelişmeleri kavrar.	1	1	0	100
Düzenli ordunun kurulmasından Mudanya Ateşkes Antlaşması'na kadar meydana gelen gelişmeleri Türkiye'nin bağımsız	1	0	1	0
Coğrafya-1	0	0	0	0
Türkiye'de İklim	1	0	1	0
Dış Kuvvetler	1	1	0	100
Dünyada Nüfusun Dağılışı	1	1	0	100
Bölge ve Bölge Türleri	1	0	1	0
Afetlerin Genel Özellikleri	1	1	0	100
Felsefe	0	0	0	0
Düşünme ve akıl yürütmeye ilişkin kavramları açıklar.	1	1	0	100
Bilim felsefesinin konusunu ve problemlerini açıklar.	1	1	0	100
Örnek felsefi metinlerinden hareketle 18. yüzyıl -19. yüzyıl filozoflarının felsefi görüşlerini analiz eder.	1	1	0	100
Felsefenin anlamını açıklar.	1	1	0	100
Sanat felsefesinin konusunu ve problemlerini açıklar.	1	1	0	100
Din Kült. ve Ahl. Bil.	0	0	0	0
Din ve İslam	1	1	0	100
İslam ve İbadet	1	1	0	100
Din ve Hayat	1	1	0	100

	Soru	Doğru	Yanlış	Boş	Net	Başarı
Fizik	7	4	2	1	3,50	% 50
Kimya	7	4	2	1	3,50	% 50
Biyoloji	6	3	3	0	2,25	% 38
TYT Fen	20	11	7	2	9,25	% 46
Cevap Anahtarı	B	DECDECCDECCABEBCEAEED				
Cevaplarınız		EaDEcEcE bABEBeeEbD				

	S	D	Y	B%
Fizik	0	0	0	0
Fiziksel Niceliklerin Sınıflandırılması	1	0	1	0
Adezyon, Kohezyon, Yüzey Gerilimi ve Kılcalılık	1	1	0	100
Elektrik Devreleri	1	0	0	0
İvme	1	1	0	100
Işık Şiddeti, Işık Akısı ve Aydınlanma	1	0	1	0
Dalgalarla İlgili Temel Kavramlar	1	1	0	100
Katı, Sıvı, Gaz Basıncı	1	1	0	100
Kimya	0	0	0	0
Kimya Disiplinleri ve Kimyacıların Çalışma Alanları	1	1	0	100
Atomun Yapısı	1	1	0	100
Güçlü Etkileşimler / İyonik Bağ	1	0	1	0
Güçlü Etkileşimler / Kovalent Bağ	1	0	1	0
Hâl Değişimi	1	1	0	100
Kimyasal Hesaplamalar / Miktar İçeren Problemler	1	0	0	0
Kimyasal Hesaplamalar / Sınırlayıcı Bileşen Hesaplamaları	1	0	0	0
Ayırma ve Safaştırma Teknikleri	1	0	1	0
Asit ve Bazların Metallerle Tepkimeleri	1	1	0	100
Biyoloji	0	0	0	0
Lipitler	1	1	0	100
Plastit	1	0	1	0
Hayvanlar	1	1	0	100
Mitoz	1	0	1	0
Cinsiyete Bağlı Kalıtım	1	0	1	0
Güncel Çevre Sorunları	1	1	0	100

BİLGİ SARMAL TG TYT 1

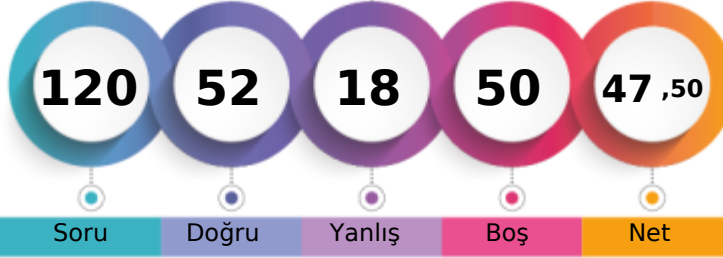

282,203 % 34,47

MANİSA / YUNUSEMRE
ÖZEL MANİSA KEP KİŞİSEL GELİŞİM KURSU12 - 75190
FURKAN METE

1. Öğrenci

Sizin yeriniz
(121803.)

Sonuncu Öğrenci

Soru Doğru Yanlış Boş Net

Şube Kurum İlçe İl Genel

Öğrenci Sıra No 81 266 939 2792 121803 % 34,47

Sınava Katılan Öğrenci Sayısı 145 482 1675 7316 353399

		Soru	Doğru	Yanlış	Boş	Net	Başarı	
TYT Türkçe		40	29	9	2	26,75	% 67	
Cevap Anahtarı	B	EECDCCBADABACCCDEACBEDCECCDBAEABCAABAD						
Cevaplarınız		EECeCBBA bBc CCaDEAEBEDCEBcDBADABCAAeed						

	S	D	Y	B%
Türkçe	0	0	0	0
Metne Sözcük Yerleştirme	1	1	0	100
Sözcükte Anlam	3	3	0	100
Cümleyi Yorumlama ve Açıklama	2	1	1	50
Parçadaki Cümlelerin İçerik ve Özellikleri	1	1	0	100
Eklere ve Ek Çeşitleri	1	1	0	100
Ad Söylü Sözcükler - Karma	1	0	1	0
Ses Bilgisi - Karma	1	1	0	100
Noktalamaya İşaretleri - Karma	2	0	1	0
Bitişik ve Ayrı Yazılan Kelimeler	1	1	0	100
Yazım Kuralları - Karma	1	0	1	0
Cümlelerin Öğeleri - Karma	1	0	0	0
Paragrafta Ana Düşünce (Ana Fikir)	11	9	2	82
Paragrafa Özgü Soru Kökü	8	7	1	88
Paragrafta Anlatım Akışını Bozan Cümle	1	0	1	0
Paragrafa Cümle Yerleştirme	2	1	1	50
ANLATIM TEKNİKLERİ VE DÜŞÜNCEYİ GELİŞTİRME YOLLARI	1	1	0	100
Paragrafta Boş Bırakılan Yerleri Tamamlama	4	3	1	75
Paragrafta Yardımcı Düşünceler	2	2	0	100
Cümlelerden Paragraf Oluşturma	1	1	0	100
Paragrafın Karşılık Olduğu Soruyu Belirleme	1	1	0	100
Bir Paragrafa Bağlı Çoklu Sorular	6	5	1	83
Paragrafın Konusu	1	1	0	100

		Soru	Doğru	Yanlış	Boş	Net	Başarı	
Matematik-1		30	1	0	29	1,00	% 3	
Geometri		10	0	0	10	0,00	% 0	
TYT Matematik		40	1	0	39	1,00	% 3	
Cevap Anahtarı	B	BBEBDBDBDCDAABCCDABBACBACCCDBBECAEABEB						
Cevaplarınız		E						

	S	D	Y	B%
Matematik-1	0	0	0	0
RASYONEL SAYILAR	1	0	0	0
Rasyonel Sayılar	1	0	0	0
Üslü İfadeler	1	0	0	0
Kökü İfadeler	1	0	0	0
Mutlak Değerli Denklemler	1	1	0	100
Aralık Kavramı ve Basit Eşitsizlikler	1	0	0	0
Tek ve Çift Sayılar	1	0	0	0
Çok Bilinmeyenli Denklemler	1	0	0	0
Asal Sayılar ve Aralarında Asal Sayılar	1	0	0	0
Küme Kavramı ve Kümelere İşlemler	1	0	0	0
Önemeler ve Bileşik Önemeler	1	0	0	0
Fonksiyon Grafikleri	1	0	0	0
Faktöriyel Kavramı	1	0	0	0
Bölünebilme Kuralları	1	0	0	0
Dört İşlem Yeteneği	1	0	0	0
VERİ	1	0	0	0
Sayı Problemleri	3	0	0	0
Kesir Problemleri	2	0	0	0
Yüzde, Kar-Zarar Problemleri	2	0	0	0
Hareket Problemleri	1	0	0	0

		Soru	Doğru	Yanlış	Boş	Net	Başarı	
Tarih-1		5	2	3	0	1,25	% 25	
Coğrafya-1		5	3	1	1	2,75	% 55	
Felsefe		5	5	0	0	5,00	% 100	
Din Kült. ve Ahl. Bil.		5	5	0	0	5,00	% 100	
Felsefe (Seçmeli)		5	0	0	5	0,00	% 0	
TYT Sosyal		20	15	4	1	14,00	% 70	
Cevap Anahtarı	B	BCEADDCADACCAABCBDADBEDEEA						
Cevaplarınız		ceEAaDeAD CCAABCBDAD						

	S	D	Y	B%
Tarih-1	0	0	0	0
İlk ve Orta Çağlarda İÇ Asya'daki Türk siyasi teşekküllerinin güç ve yönetim yapısını açıklar.	1	1	0	100
Türklerin Anadolu'ya yerleşmeye başlaması ile Türkiye Selçuklu Devleti'nin yıkılışı arasındaki süreçte meydana gelen 1	0	1	0	0
Tanzimat Fermanı, Islahat Fermanı ve Kanun-ı Esasi'nin içeriklerini küresel ve yerel siyasi şartlar bağlamında değerlendirir	1	0	1	0
Siyasi alanda meydana gelen gelişmeleri kavrar.	1	0	1	0
Düzenli ordunun kurulmasından Mudanya Ateşkes Antlaşması'na kadar meydana gelen gelişmeleri Türkiye'nin bağımsız	1	1	0	100
Coğrafya-1	0	0	0	0
Türkiye'de İklim	1	1	0	100
Dış Kuvvetler	1	0	0	0
Dünyada Nüfusun Dağılışı	1	1	0	100
Bölge ve Bölge Türleri	1	0	1	0
Afetlerin Genel Özellikleri	1	1	0	100
Felsefe	0	0	0	0
Düşünme ve akıl yürütmeye ilişkin kavramları açıklar.	1	1	0	100
Bilim felsefesinin konusunu ve problemlerini açıklar.	1	1	0	100
Örnek felsefi metinlerinden hareketle 18. yüzyıl -19. yüzyıl filozoflarının felsefi görüşlerini analiz eder.	1	1	0	100
Felsefenin anlamını açıklar.	1	1	0	100
Sanat felsefesinin konusunu ve problemlerini açıklar.	1	1	0	100
Din Kült. ve Ahl. Bil.	0	0	0	0
Din ve İslam	1	1	0	100
İslam ve İbadet	1	1	0	100
Din ve Hayat	1	1	0	100

		Soru	Doğru	Yanlış	Boş	Net	Başarı	
Fizik		7	4	2	1	3,50	% 50	
Kimya		7	1	3	3	0,25	% 4	
Biyoloji		6	2	0	4	2,00	% 33	
TYT Fen		20	7	5	8	5,75	% 29	
Cevap Anahtarı	B	DECDECCDECCABEBCEAEED						
Cevaplarınız		cECeEC cE d d B E						

	S	D	Y	B%
Fizik	0	0	0	0
Fiziksel Niceliklerin Sınıflandırılması	1	0	0	0
Adezyon, Kohezyon, Yüzey Gerilimi ve Kılcalılık	1	1	0	100
Elektrik Devreleri	1	0	1	0
İvme	1	1	0	100
Işık Şiddeti, Işık Akısı ve Aydınlanma	1	1	0	100
Dalgalarla İlgili Temel Kavramlar	1	0	1	0
Katı, Sıvı, Gaz Basıncı	1	1	0	100
Kimya	0	0	0	0
Kimya Disiplinleri ve Kimyacıların Çalışma Alanları	1	0	1	0
Atomun Yapısı	1	0	0	0
Güçlü Etkileşimler / İyonik Bağ	1	0	1	0
Güçlü Etkileşimler / Kovalent Bağ	1	0	1	0
Hâl Değişimi	1	1	0	100
Kimyasal Hesaplamalar / Miktar İçeren Problemler	1	0	0	0
Kimyasal Hesaplamalar / Sınırlayıcı Bileşen Hesaplamaları	1	0	0	0
Ayırma ve Safaştırma Teknikleri	1	0	1	0
Asit ve Bazların Metallerle Tepkimeleri	1	0	0	0
Biyoloji	0	0	0	0
Lipitler	1	0	0	0
Plastit	1	0	0	0
Hayvanlar	1	1	0	100
Mitoz	1	0	0	0
Cinsiyete Bağlı Kalıtım	1	0	0	0
Güncel Çevre Sorunları	1	1	0	100

BİLGİ SARMAL TG TYT 1



195,885 % 85,60

MANİSA / YUNUSEMRE
ÖZEL MANİSA KEP KİŞİSEL GELİŞİM KURSU

12 - 12289
FURKAN ŞAHİN

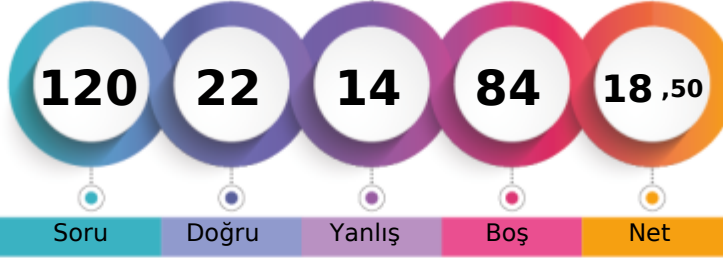

1. Öğrenci

Sizin yeriniz
(302498.)

Sonuncu Öğrenci

↑

Soru Doğru Yanlış Boş Net

Şube Kurum İlçe İl Genel

Öğrenci Sıra No 137 457 1568 6577 302498 % 85,60

Sınava Katılan Öğrenci Sayısı 145 482 1675 7316 353399

		Soru	Doğru	Yanlış	Boş	Net	Başarı
TYT Türkçe		40	18	10	12	15,50	% 39
Cevap Anahtarı	A	ABEECDDBADDABACCCDEACBEDCECCDBAEABCAAB					
Cevaplarınız		BaEC a ADDbdblCCeDbAdB DdB CC BAE					

	S	D	Y	B%
Türkçe	0	0	0	0
Metne Sözcük Yerleştirme	1	0	0	0
Sözcükte Anlam	3	2	1	67
Cümleyi Yorumlama ve Açıklama	2	1	0	50
Parçadaki Cümlelerin İçerik ve Özellikleri	1	0	1	0
Eklere ve Ek Çeşitleri	1	0	0	0
Ad Söylü Sözcükler - Karma	1	1	0	100
Ses Bilgisi - Karma	1	1	0	100
Noktalama İşaretleri - Karma	2	1	1	50
Bitişik ve Ayrı Yazılan Kelimeler	1	0	1	0
Yazım Kuralları - Karma	1	0	1	0
Cümlelerin Öğeleri - Karma	1	0	1	0
Paragrafın Ana Düşünce (Ana Fikir)	11	6	1	55
Paragrafa Özgü Soru Kökü	8	4	1	50
Paragrafa Anlatım Akışını Bozan Cümle	1	0	1	0
Paragrafa Cümle Yerleştirme	2	2	0	100
ANLATIM TEKNİKLERİ VE DÜŞÜNCEYİ GELİŞTİRME YOLLARI	1	0	1	0
Paragrafa Boş Bırakılan Yerleri Tamamlama	4	2	1	50
Paragrafa Yardımcı Düşünceler	2	0	0	0
Cümlelerden Paragraf Oluşturma	1	1	0	100
Paragrafın Karşılık Olduğu Soruyu Belirleme	1	1	0	100
Bir Paragrafa Bağlı Çoklu Sorular	6	0	0	0
Paragrafın Konusu	1	0	0	0

		Soru	Doğru	Yanlış	Boş	Net	Başarı
TYT Sosyal		20	0	0	20	0,00	% 0
Cevap Anahtarı	A	ADBCEADACBACCADACBDAEBEE					
Cevaplarınız							

	S	D	Y	B%
Tarih-1	0	0	0	0
İlk ve Orta Çağlarda İç Asya'daki Türk siyasi teşekküllerinin güç ve yönetim yapısını açıklar.	1	0	0	0
Türklerin Anadolu'ya yerleşmeye başlaması ile Türkiye Selçuklu Devleti'nin yıkılışı arasındaki süreçte meydana gelen	1	0	0	0
Tanzimat Fermanı, Islahat Fermanı ve Kanun-ı Esasi'nin içeriklerini küresel ve yerel siyasi şartlar bağlamında değerlendirir	1	0	0	0
Siyasi alanda meydana gelen gelişmeleri kavrar.	1	0	0	0
Düzenli ordunun kurulmasından Mudanya Ateşkes Antlaşması'na kadar meydana gelen gelişmeleri Türkiye'nin bağımı:	1	0	0	0
Coğrafya-1	0	0	0	0
Türkiye'de İklim	1	0	0	0
Dış Kuvvetler	1	0	0	0
Dünyada Nüfusun Dağılışı	1	0	0	0
Bölge ve Bölge Türleri	1	0	0	0
Afetlerin Genel Özellikleri	1	0	0	0
Felsefe	0	0	0	0
Düşünme ve akıl yürütmeye ilişkin kavramları açıklar.	1	0	0	0
Bilim felsefesinin konusunu ve problemlerini açıklar.	1	0	0	0
Örnek felsefi metinlerinden hareketle 18. yüzyıl-19. yüzyıl filozoflarının felsefi görüşlerini analiz eder.	1	0	0	0
Felsefenin anlamını açıklar.	1	0	0	0
Sanat felsefesinin konusunu ve problemlerini açıklar.	1	0	0	0
Din Küt. ve Ahl. Bil.	0	0	0	0
Din ve İslam	1	0	0	0
İslam ve İbadet	1	0	0	0
Din ve Hayat	1	0	0	0
Dünya ve Ahiret	1	0	0	0
Kur'an'da Bazı Kavramlar	1	0	0	0
Felsefe (Seçmeli)	0	0	0	0
Örnek felsefi metinlerden hareketle 15. yüzyıl-17. yüzyıl filozoflarının felsefi görüşlerini analiz eder.	2	0	0	0
Din felsefesinin konusunu ve sorularını açıklar.	1	0	0	0
Felsefi düşüncenin özelliklerini açıklar.	1	0	0	0
MS 2. yüzyıl-MS 15. yüzyıl felsefesinin karakteristik özelliklerini açıklar.	1	0	0	0

		Soru	Doğru	Yanlış	Boş	Net	Başarı
Matematik-1		30	3	2	25	2,50	% 8
Geometri		10	0	1	9	-0,25	% 0
TYT Matematik		40	3	3	34	2,25	% 6
Cevap Anahtarı	A	BDBBEDBDCDDBCDAAABCCDABBACBACBEBBCEAEAB					
Cevaplarınız		B C e A a a					

	S	D	Y	B%
Matematik-1	0	0	0	0
RASYONEL SAYILAR	1	0	0	0
Rasyonel Sayılar	1	0	0	0
Üslü ifadeler	1	0	0	0
Kökü ifadeler	1	1	0	100
Mutlak Değerli Denklemler	1	0	0	0
Aralık Kavramı ve Basit Eşitsizlikler	1	0	0	0
Tek ve Çift Sayılar	1	0	0	0
Çok Bilinmeyenli Denklemler	1	0	0	0
Asal Sayılar ve Aralarında Asal Sayılar	1	1	0	100
Küme Kavramı ve Kümelere İşlemler	1	0	0	0
Önemeler ve Bileşik Önemeler	1	0	0	0
Fonksiyon Grafikleri	1	0	0	0
Faktöriyel Kavramı	1	0	1	0
Bölünebilme Kuralları	1	0	0	0
Dört İşlem Yeteneği	1	1	0	100
VERİ	1	0	0	0
Sayı Problemleri	3	0	0	0
Kesir Problemleri	2	0	0	0
Yüzde, Kar-Zarar Problemleri	2	0	0	0
Hareket Problemleri	1	0	0	0

		Soru	Doğru	Yanlış	Boş	Net	Başarı
Fizik		7	1	1	5	0,75	% 11
Kimya		7	0	0	7	0,00	% 0
Biyoloji		6	0	0	6	0,00	% 0
TYT Fen		20	1	1	18	0,75	% 4
Cevap Anahtarı	A	CCDECDEBEDECCAEBCEAE					
Cevaplarınız		Cb					

	S	D	Y	B%
Fizik	0	0	0	0
Fiziksel Niceliklerin Sınıflandırılması	1	1	0	100
Adezyon, Kohezyon, Yüzey Gerilimi ve Kılcallık	1	0	1	0
Elektrik Devreleri	1	0	0	0
İvme	1	0	0	0
Işık Şiddeti, Işık Akısı ve Aydınlanma	1	0	0	0
Dalgalarla İlgili Temel Kavramlar	1	0	0	0
Katı, Sıvı, Gaz Basıncı	1	0	0	0
Kimya	0	0	0	0
Kimya Disiplinleri ve Kimyacıların Çalışma Alanları	1	0	0	0
Atomun Yapısı	1	0	0	0
Güçlü Etkileşimler / İyonik Bağ	1	0	0	0
Güçlü Etkileşimler / Kovalent Bağ	1	0	0	0
Hâl Değişimi	1	0	0	0
Kimyasal Hesaplamalar / Miktar İçeren Problemler	1	0	0	0
Kimyasal Hesaplamalar / Sınırlayıcı Bileşen Hesaplamaları	1	0	0	0
Ayırma ve Safaştırma Teknikleri	1	0	0	0
Asit ve Bazların Metallerle Tepkimeleri	1	0	0	0
Biyoloji	0	0	0	0
Lipitler	1	0	0	0
Plastit	1	0	0	0
Hayvanlar	1	0	0	0
Mitoz	1	0	0	0
Cinsiyete Bağlı Kalıtım	1	0	0	0
Güncel Çevre Sorunları	1	0	0	0

BİLGİ SARMAL TG TYT 1

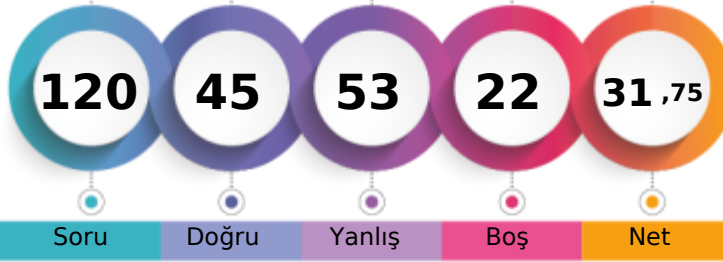

234,783 % 63,44

MANİSA / YUNUSEMRE
ÖZEL MANİSA KEP KİŞİSEL GELİŞİM KURSU12 - 12404
GİZEM PALA

1. Öğrenci

Sizin yeriniz
(224201.)

Sonuncu Öğrenci

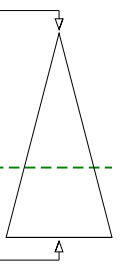

Soru Doğru Yanlış Boş Net

Şube Kurum İlçe İl Genel

Öğrenci Sıra No 119 382 1352 5023 224201 % 63,44

Sınava Katılan Öğrenci Sayısı 145 482 1675 7316 353399

	Soru	Doğru	Yanlış	Boş	Net	Başarı
TYT Türkçe	40	26	11	3	23,25	% 58
Cevap Anahtarı	B	EECDCEBADABACCCCEACBEDCECCDBAEABCAABAD				
Cevaplarınız		aECbC cbbdcA CCCDEACBEDbBECCDAeCBAAB c				

	S	D	Y	B%
Türkçe	0	0	0	0
Metne Sözcük Yerleştirme	1	0	1	0
Sözcükte Anlam	3	1	2	33
Cümleyi Yorumlama ve Açıklama	2	1	1	50
Parçadaki Cümlelerin İçerik ve Özellikleri	1	1	0	100
Eklere ve Ek Çeşitleri	1	0	0	0
Ad Söylü Sözcükler - Karma	1	0	0	0
Ses Bilgisi - Karma	1	0	1	0
Noktalama İşaretleri - Karma	2	0	2	0
Bitişik ve Ayrı Yazılan Kelimeler	1	0	1	0
Yazım Kuralları - Karma	1	1	0	100
Cümlelerin Öğeleri - Karma	1	0	0	0
Paragrafın Ana Düşünce (Ana Fikir)	11	10	1	91
Paragrafa Özgü Soru Kökü	8	7	1	88
Paragrafa Anlatım Akışını Bozan Cümle	1	1	0	100
Paragrafa Cümle Yerleştirme	2	2	0	100
ANLATIM TEKNİKLERİ VE DÜŞÜNCEYİ GELİŞTİRME YOLLARI	1	1	0	100
Paragrafa Boş Bırakılan Yerleri Tamamlama	4	4	0	100
Paragrafa Yardımcı Düşünceler	2	2	0	100
Cümlelerden Paragraf Oluşturma	1	0	1	0
Paragrafın Karşılık Olduğu Soruyu Belirleme	1	1	0	100
Bir Paragrafa Bağlı Çoklu Sorular	6	5	1	83
Paragrafın Konusu	1	0	1	0

	Soru	Doğru	Yanlış	Boş	Net	Başarı
Matematik-1	30	5	19	6	0,25	% 1
Geometri	10	3	1	6	2,75	% 28
TYT Matematik	40	8	20	12	3,00	% 8
Cevap Anahtarı	B	BBEBDBDBDCDAABCCDABBACACBACDBBECAEABEB				
Cevaplarınız		Bc ceccBc ecAbcB e dBed aac eeB E dB				

	S	D	Y	B%
Matematik-1	0	0	0	0
RASYONEL SAYILAR	1	1	0	100
Rasyonel Sayılar	1	0	1	0
Üslü İfadeler	1	1	0	100
Kökü İfadeler	1	0	1	0
Mutlak Değerli Denklemler	1	0	0	0
Aralık Kavramı ve Basit Eşitsizlikler	1	0	1	0
Tek ve Çift Sayılar	1	0	1	0
Çok Bilinmeyenli Denklemler	1	0	1	0
Asal Sayılar ve Aralarında Asal Sayılar	1	0	1	0
Küme Kavramı ve Kümelere İşlemler	1	0	1	0
Önemeler ve Bileşik Önemeler	1	0	1	0
Fonksiyon Grafikleri	1	0	0	0
Faktöriyel Kavramı	1	0	1	0
Bölünebilme Kuralları	1	0	1	0
Dört İşlem Yeteneği	1	1	0	100
VERİ	1	0	1	0
Sayı Problemleri	3	0	2	0
Kesir Problemleri	2	2	0	100
Yüzde, Kar-Zarar Problemleri	2	0	1	0
Hareket Problemleri	1	0	1	0

	Soru	Doğru	Yanlış	Boş	Net	Başarı
Tarih-1	5	1	4	0	0,00	% 0
Coğrafya-1	5	3	2	0	2,50	% 50
Felsefe	5	0	0	5	0,00	% 0
Din Kült. ve Ahl. Bil.	5	5	0	0	5,00	% 100
Felsefe (Seçmeli)	5	0	0	5	0,00	% 0
TYT Sosyal	20	9	6	5	7,50	% 38
Cevap Anahtarı	B	BCEADDCAACCAABCBDADBEAAA				
Cevaplarınız		cbaAaDaAcA CBDAD				

	S	D	Y	B%
Tarih-1	0	0	0	0
İlk ve Orta Çağlarda İç Asya'daki Türk siyasi teşekküllerinin güç ve yönetim yapısını açıklar.	1	1	0	100
Türklerin Anadolu'ya yerleşmeye başlaması ile Türkiye Selçuklu Devleti'nin yıkılışı arasındaki süreçte meydana gelen 1	1	0	1	0
Tanzimat Fermanı, Islahat Fermanı ve Kanun-ı Esasi'nin içeriklerini küresel ve yerel siyasi şartlar bağlamında değerlendirir	1	0	1	0
Siyasi alanda meydana gelen gelişmeleri kavrar.	1	0	1	0
Düzenli ordunun kurulmasından Mudanya Ateşkes Antlaşması'na kadar meydana gelen gelişmeleri Türkiye'nin bağımsız	1	0	1	0
Coğrafya-1	0	0	0	0
Türkiye'de İklim	1	0	1	0
Dış Kuvvetler	1	1	0	100
Dünyada Nüfusun Dağılışı	1	1	0	100
Bölge ve Bölge Türleri	1	0	1	0
Afetlerin Genel Özellikleri	1	1	0	100
Felsefe	0	0	0	0
Düşünme ve akıl yürütmeye ilişkin kavramları açıklar.	1	0	0	0
Bilim felsefesinin konusunu ve problemlerini açıklar.	1	0	0	0
Örnek felsefi metinlerinden hareketle 18. yüzyıl -19. yüzyıl filozoflarının felsefi görüşlerini analiz eder.	1	0	0	0
Felsefenin anlamını açıklar.	1	0	0	0
Sanat felsefesinin konusunu ve problemlerini açıklar.	1	0	0	0
Din Kült. ve Ahl. Bil.	0	0	0	0
Din ve İslam	1	1	0	100
İslam ve İbadet	1	1	0	100
Din ve Hayat	1	1	0	100

	Soru	Doğru	Yanlış	Boş	Net	Başarı
Fizik	7	0	7	0	-1,75	% 0
Kimya	7	1	4	2	0,00	% 0
Biyoloji	6	1	5	0	-0,25	% 0
TYT Fen	20	2	16	2	-2,00	% 0
Cevap Anahtarı	B	DECDECCDECCABEBCEAEED				
Cevaplarınız		bcaedbaeE d ddeedcEe				

	S	D	Y	B%
Fizik	0	0	0	0
Fiziksel Niceliklerin Sınıflandırılması	1	0	1	0
Adezyon, Kohezyon, Yüzey Gerilimi ve Kılcallık	1	0	1	0
Elektrik Devreleri	1	0	1	0
İvme	1	0	1	0
Işık Şiddeti, Işık Akısı ve Aydınlanma	1	0	1	0
Dalgalarla İlgili Temel Kavramlar	1	0	1	0
Katı, Sıvı, Gaz Basıncı	1	0	1	0
Kimya	0	0	0	0
Kimya Disiplinleri ve Kimyacıların Çalışma Alanları	1	0	1	0
Atomun Yapısı	1	0	1	0
Güçlü Etkileşimler / İyonik Bağ	1	0	1	0
Güçlü Etkileşimler / Kovalent Bağ	1	0	1	0
Hâl Değişimi	1	1	0	100
Kimyasal Hesaplamalar / Miktar İçeren Problemler	1	0	0	0
Kimyasal Hesaplamalar / Sınırlayıcı Bileşen Hesaplamaları	1	0	0	0
Ayırma ve Safaştırma Teknikleri	1	0	1	0
Asit ve Bazların Metallerle Tepkimeleri	1	0	0	0
Biyoloji	0	0	0	0
Lipitler	1	0	1	0
Plastit	1	1	0	100
Hayvanlar	1	0	1	0
Mitoz	1	0	1	0
Cinsiyete Bağlı Kalıtım	1	0	1	0
Güncel Çevre Sorunları	1	0	1	0

BİLGİ SARMAL TG TYT 1

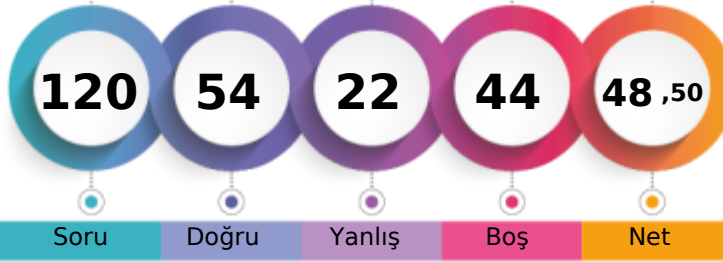

285,413 % 32,88

MANİSA / YUNUSEMRE
ÖZEL MANİSA KEP KİŞİSEL GELİŞİM KURSU12 - 0
GÜL SEMA BİREKOL

1. Öğrenci

Sizin yeriniz
(116195.)

Sonuncu Öğrenci

Soru Doğru Yanlış Boş Net

Şube Kurum İlçe İl Genel

Öğrenci Sıra No 80 259 921 2664 116195 % 32,88

Sınava Katılan Öğrenci Sayısı 145 482 1675 7316 353399

	Soru	Doğru	Yanlış	Boş	Net	Başarı
TYT Türkçe	40	28	9	3	25,75	% 64
Cevap Anahtarı	B	EECDCCBADABACCCCEACBEDCECCDBAEABCAABAD				
Cevaplarınız		aECeCBBAde A CCCDEACadDbBE*bD AEABCAABAE				

	S	D	Y	B%
Türkçe	0	0	0	0
Metne Sözcük Yerleştirme	1	1	0	100
Sözcükte Anlam	3	2	1	67
Cümleyi Yorumlama ve Açıklama	2	1	1	50
Parçadaki Cümlelerin İçerik ve Özellikleri	1	1	0	100
Eklere ve Ek Çeşitleri	1	1	0	100
Ad Söylü Sözcükler - Karma	1	1	0	100
Ses Bilgisi - Karma	1	0	1	0
Noktalamaya İşaretleri - Karma	2	1	1	50
Bitişik ve Ayrı Yazılan Kelimeler	1	0	0	0
Yazım Kuralları - Karma	1	1	0	100
Cümlelerin Öğeleri - Karma	1	0	0	0
Paragrafa Ana Düşünce (Ana Fikir)	11	8	3	73
Paragrafa Özgü Soru Kökü	8	7	1	88
Paragrafa Anlatım Akışını Bozan Cümle	1	1	0	100
Paragrafa Cümle Yerleştirme	2	1	1	50
ANLATIM TEKNİKLERİ VE DÜŞÜNCEYİ GELİŞTİRME YOLLARI	1	1	0	100
Paragrafa Boş Bırakılan Yerleri Tamamlama	4	3	1	75
Paragrafa Yardımcı Düşüncüler	2	2	0	100
Cümlelerden Paragraf Oluşturma	1	0	0	0
Paragrafın Karşılık Olduğu Soruyu Belirleme	1	1	0	100
Bir Paragrafa Bağlı Çoklu Sorular	6	6	0	100
Paragrafın Konusu	1	1	0	100

	Soru	Doğru	Yanlış	Boş	Net	Başarı
Matematik-1	30	6	7	17	4,25	% 14
Geometri	10	1	0	9	1,00	% 10
TYT Matematik	40	7	7	26	5,25	% 13
Cevap Anahtarı	B	BBEDDBDBDCDAAABCCDABBACACBACCCDBBECAEABEB				
Cevaplarınız		c ab Dc DAA B C d dd B				

	S	D	Y	B%
Matematik-1	0	0	0	0
RASYONEL SAYILAR	1	0	1	0
Rasyonel Sayılar	1	1	0	100
Üslü İfadeler	1	0	1	0
Kökü İfadeler	1	0	0	0
Mutlak Değerli Denklemler	1	0	1	0
Aralık Kavramı ve Basit Eşitsizlikler	1	0	1	0
Tek ve Çift Sayılar	1	0	0	0
Çok Bilinmeyenli Denklemler	1	0	0	0
Asal Sayılar ve Aralarında Asal Sayılar	1	0	1	0
Küme Kavramı ve Kümelere İşlemler	1	0	0	0
Önemeler ve Bileşik Önemeler	1	0	0	0
Fonksiyon Grafikleri	1	0	0	0
Faktöriyel Kavramı	1	0	0	0
Bölünebilme Kuralları	1	1	0	100
Dört İşlem Yeteneği	1	1	0	100
VERİ	1	1	0	100
Sayı Problemleri	3	0	0	0
Kesir Problemleri	2	1	0	50
Yüzde, Kar-Zarar Problemleri	2	1	0	50
Hareket Problemleri	1	0	0	0

	Soru	Doğru	Yanlış	Boş	Net	Başarı
Tarih-1	5	1	0	4	1,00	% 20
Coğrafya-1	5	2	1	2	1,75	% 35
Felsefe	5	4	1	0	3,75	% 75
Din Kült. ve Ahl. Bil.	5	4	1	0	3,75	% 75
Felsefe (Seçmeli)	5	0	0	5	0,00	% 0
TYT Sosyal	20	11	3	6	10,25	% 51
Cevap Anahtarı	B	BCEADDCADACCAABCBDADBEAAA				
Cevaplarınız		A AcACCABBCBDbD				

	S	D	Y	B%
Tarih-1	0	0	0	0
İlk ve Orta Çağlarda İÇ Asya'daki Türk siyasi teşekküllerinin güç ve yönetim yapısını açıklar.	1	1	0	100
Türklerin Anadolu'ya yerleşmeye başlaması ile Türkiye Selçuklu Devleti'nin yıkılışı arasındaki süreçte meydana gelen 1	1	0	0	0
Tanzimat Fermanı, Islahat Fermanı ve Kanun-ı Esasi'nin içeriklerini küresel ve yerel siyasi şartlar bağlamında değerlendirir	1	0	0	0
Siyasi alanda meydana gelen gelişmeleri kavrar.	1	0	0	0
Düzenli ordunun kurulmasından Mudanya Ateşkes Antlaşması'na kadar meydana gelen gelişmeleri Türkiye'nin bağımsız	1	0	0	0
Coğrafya-1	0	0	0	0
Türkiye'de İklim	1	0	1	0
Dış Kuvvetler	1	1	0	100
Dünyada Nüfusun Dağılışı	1	0	0	0
Bölge ve Bölge Türleri	1	0	0	0
Afetlerin Genel Özellikleri	1	1	0	100
Felsefe	0	0	0	0
Düşünme ve akıl yürütmeye ilişkin kavramları açıklar.	1	1	0	100
Bilim felsefesinin konusunu ve problemlerini açıklar.	1	0	1	0
Örnek felsefi metinlerinden hareketle 18. yüzyıl -19. yüzyıl filozoflarının felsefi görüşlerini analiz eder.	1	1	0	100
Felsefenin anlamını açıklar.	1	1	0	100
Sanat felsefesinin konusunu ve problemlerini açıklar.	1	1	0	100
Din Kült. ve Ahl. Bil.	0	0	0	0
Din ve İslam	1	1	0	100
İslam ve İbadet	1	0	1	0
Din ve Hayat	1	1	0	100

	Soru	Doğru	Yanlış	Boş	Net	Başarı
Fizik	7	4	1	2	3,75	% 54
Kimya	7	2	1	4	1,75	% 25
Biyoloji	6	2	1	3	1,75	% 29
TYT Fen	20	8	3	9	7,25	% 36
Cevap Anahtarı	B	DECDECCDECCABEBCEAEED				
Cevaplarınız		ECeEC e BE e ED				

	S	D	Y	B%
Fizik	0	0	0	0
Fiziksel Niceliklerin Sınıflandırılması	1	0	0	0
Adezyon, Kohezyon, Yüzey Gerilimi ve Kılcallık	1	1	0	100
Elektrik Devreleri	1	0	0	0
İvme	1	1	0	100
Işık Şiddeti, Işık Akısı ve Aydınlanma	1	1	0	100
Dalgalarla İlgili Temel Kavramlar	1	0	1	0
Katı, Sıvı, Gaz Basıncı	1	1	0	100
Kimya	0	0	0	0
Kimya Disiplinleri ve Kimyacıların Çalışma Alanları	1	1	0	100
Atomun Yapısı	1	1	0	100
Güçlü Etkileşimler / İyonik Bağ	1	0	1	0
Güçlü Etkileşimler / Kovalent Bağ	1	0	1	0
Hâl Değişimi	1	0	0	0
Kimyasal Hesaplamalar / Miktar İçeren Problemler	1	0	0	0
Kimyasal Hesaplamalar / Sınırlayıcı Bileşen Hesaplamaları	1	0	0	0
Ayırma ve Safaştırma Teknikleri	1	0	0	0
Asit ve Bazların Metallerle Tepkimeleri	1	0	0	0
Biyoloji	0	0	0	0
Lipitler	1	1	0	100
Plastit	1	1	0	100
Hayvanlar	1	0	0	0
Mitoz	1	0	1	0
Cinsiyete Bağlı Kalıtım	1	0	0	0
Güncel Çevre Sorunları	1	0	0	0

BİLGİ SARMAL TG TYT 1

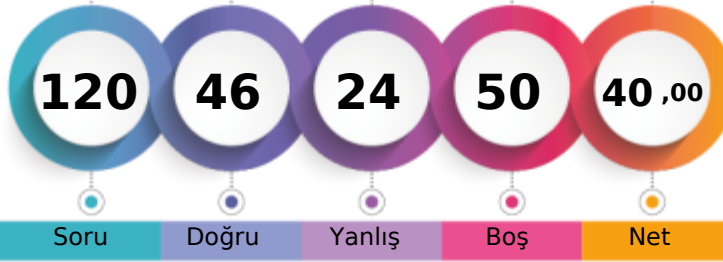

260,318 % 46,67

MANİSA / YUNUSEMRE
ÖZEL MANİSA KEP KİŞİSEL GELİŞİM KURSU12 - 12076
GÜL SENA SAKÇAK

1. Öğrenci

Sizin yeriniz
(164939.)

Sonuncu Öğrenci

Soru Doğru Yanlış Boş Net

Şube Kurum İlçe İl Genel

Öğrenci Sıra No 97 321 1117 3715 164939 % 46,67

Sınava Katılan Öğrenci Sayısı 145 482 1675 7316 353399

	Soru	Doğru	Yanlış	Boş	Net	Başarı
TYT Türkçe	40	24	15	1	20,25	% 51
Cevap Anahtarı	A	ABEECDDBADDABACCCDEACBEDCBECCDBAEABCAAB				
Cevaplarınız		AcaEceCBAbDcBAaCCDEAdaEDba CCbaeEAcAdB				

	S	D	Y	B%
Türkçe	0	0	0	0
Metne Sözcük Yerleştirme	1	1	0	100
Sözcükte Anlam	3	1	2	33
Cümleyi Yorumlama ve Açıklama	2	1	1	50
Parçadaki Cümlelerin İçerik ve Özellikleri	1	1	0	100
Eklere ve Ek Çeşitleri	1	1	0	100
Ad Söylü Sözcükler - Karma	1	1	0	100
Ses Bilgisi - Karma	1	0	1	0
Noktalamaya İşaretleri - Karma	2	1	1	50
Bitişik ve Ayrı Yazılan Kelimeler	1	1	0	100
Yazım Kuralları - Karma	1	1	0	100
Cümlelerin Öğeleri - Karma	1	0	1	0
Paragrafta Ana Düşünce (Ana Fikir)	11	8	2	73
Paragrafa Özgü Soru Kökü	8	3	4	38
Paragrafta Anlatım Akışını Bozan Cümle	1	1	0	100
Paragrafa Cümle Yerleştirme	2	2	0	100
ANLATIM TEKNİKLERİ VE DÜŞÜNCEYİ GELİŞTİRME YOLLARI	1	1	0	100
Paragrafta Boş Bırakılan Yerleri Tamamlama	4	2	2	50
Paragrafta Yardımcı Düşünceler	2	0	2	0
Cümlelerden Paragraf Oluşturma	1	0	1	0
Paragrafın Karşılık Olduğu Soruyu Belirleme	1	0	1	0
Bir Paragrafa Bağlı Çoklu Sorular	6	4	2	67
Paragrafın Konusu	1	1	0	100

	Soru	Doğru	Yanlış	Boş	Net	Başarı
Matematik-1	30	12	4	14	11,00	% 37
Geometri	10	2	0	8	2,00	% 20
TYT Matematik	40	14	4	22	13,00	% 33
Cevap Anahtarı	A	BDBBEDBDCDDBCDAAABCCDABBACBACBEBBEBCEAEAB				
Cevaplarınız		BDBBaDBDbe CeAA BC BE				

	S	D	Y	B%
Matematik-1	0	0	0	0
RASYONEL SAYILAR	1	1	0	100
Rasyonel Sayılar	1	1	0	100
Üslü İfadeler	1	1	0	100
Kökü İfadeler	1	1	0	100
Mutlak Değerli Denklemler	1	0	1	0
Aralık Kavramı ve Basit Eşitsizlikler	1	1	0	100
Tek ve Çift Sayılar	1	1	0	100
Çok Bilinmeyenli Denklemler	1	1	0	100
Asal Sayılar ve Aralarında Asal Sayılar	1	0	1	0
Küme Kavramı ve Kümelere İşlemler	1	0	1	0
Önemeler ve Bileşik Önemeler	1	0	0	0
Fonksiyon Grafikleri	1	0	0	0
Faktöriyel Kavramı	1	1	0	100
Bölünebilme Kuralları	1	0	1	0
Dört İşlem Yeteneği	1	1	0	100
VERİ	1	1	0	100
Sayı Problemleri	3	0	0	0
Kesir Problemleri	2	0	0	0
Yüzde, Kar-Zarar Problemleri	2	0	0	0
Hareket Problemleri	1	0	0	0

	Soru	Doğru	Yanlış	Boş	Net	Başarı
Tarih-1	5	2	0	3	2,00	% 40
Coğrafya-1	5	1	0	4	1,00	% 20
Felsefe	5	0	0	5	0,00	% 0
Din Kült. ve Ahl. Bil.	5	0	0	5	0,00	% 0
Felsefe (Seçmeli)	5	0	0	5	0,00	% 0
TYT Sosyal	20	3	0	17	3,00	% 15
Cevap Anahtarı	A	ADBCEADACBACCADACBDAEBEE				
Cevaplarınız		AD A				

	S	D	Y	B%
Tarih-1	0	0	0	0
İlk ve Orta Çağlarda İÇ Asya'daki Türk siyasi teşekküllerinin güç ve yönetim yapısını açıklar.	1	1	0	100
Türklerin Anadolu'ya yerleşmeye başlaması ile Türkiye Selçuklu Devleti'nin yıkılışı arasındaki süreçte meydana gelen 1	1	1	0	100
Tanzimat Fermanı, İslahat Fermanı ve Kanun-ı Esasi'nin içeriklerini küresel ve yerel siyasi şartlar bağlamında değerlendirir	1	0	0	0
Siyasi alanda meydana gelen gelişmeleri kavrar.	1	0	0	0
Düzenli ordunun kurulmasından Mudanya Ateşkes Antlaşması'na kadar meydana gelen gelişmeleri Türkiye'nin bağımsızlığına kadar	1	0	0	0
Coğrafya-1	0	0	0	0
Türkiye'de İklim	1	0	0	0
Dış Kuvvetler	1	0	0	0
Dünyada Nüfusun Dağılışı	1	0	0	0
Bölge ve Bölge Türleri	1	0	0	0
Afetlerin Genel Özellikleri	1	1	0	100
Felsefe	0	0	0	0
Düşünme ve akıl yürütmeye ilişkin kavramları açıklar.	1	0	0	0
Bilim felsefesinin konusunu ve problemlerini açıklar.	1	0	0	0
Örnek felsefi metinlerinden hareketle 18. yüzyıl -19. yüzyıl filozoflarının felsefi görüşlerini analiz eder.	1	0	0	0
Felsefenin anlamını açıklar.	1	0	0	0
Sanat felsefesinin konusunu ve problemlerini açıklar.	1	0	0	0
Din Kült. ve Ahl. Bil.	0	0	0	0
Din ve İslam	1	0	0	0
İslam ve İbadet	1	0	0	0
Din ve Hayat	1	0	0	0

	Soru	Doğru	Yanlış	Boş	Net	Başarı
Fizik	7	3	4	0	2,00	% 29
Kimya	7	0	0	7	0,00	% 0
Biyoloji	6	2	1	3	1,75	% 29
TYT Fen	20	5	5	10	3,75	% 19
Cevap Anahtarı	A	CCDECEBEDECCADEBEBCAE				
Cevaplarınız		eCDaCba Bd E				

	S	D	Y	B%
Fizik	0	0	0	0
Fiziksel Niceliklerin Sınıflandırılması	1	0	1	0
Adezyon, Kohезyon, Yüzey Gerilimi ve Kılcallık	1	1	0	100
Elektrik Devreleri	1	1	0	100
İvme	1	0	1	0
Işık Şiddeti, Işık Akısı ve Aydınlanma	1	1	0	100
Dalgalarla İlgili Temel Kavramlar	1	0	1	0
Katı, Sıvı, Gaz Basıncı	1	0	1	0
Kimya	0	0	0	0
Kimya Disiplinleri ve Kimyacıların Çalışma Alanları	1	0	0	0
Atomun Yapısı	1	0	0	0
Güçlü Etkileşimler / İyonik Bağ	1	0	0	0
Güçlü Etkileşimler / Kovalent Bağ	1	0	0	0
Hâl Değişimi	1	0	0	0
Kimyasal Hesaplamalar / Miktar İçeren Problemler	1	0	0	0
Kimyasal Hesaplamalar / Sınırlayıcı Bileşen Hesaplamaları	1	0	0	0
Ayırma ve Safaştırma Teknikleri	1	0	0	0
Asit ve Bazların Metallerle Tepkimeleri	1	0	0	0
Biyoloji	0	0	0	0
Lipitler	1	0	0	0
Plastit	1	0	0	0
Hayvanlar	1	1	0	100
Mitoz	1	0	1	0
Cinsiyete Bağlı Kalıtım	1	0	0	0
Güncel Çevre Sorunları	1	1	0	100

BİLGİ SARMAL TG TYT 1



308,928

%

22,99

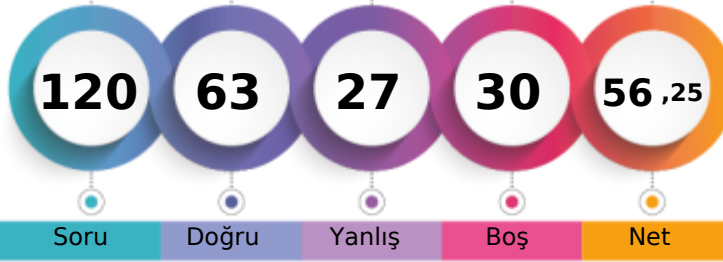
MANİSA / YUNUSEMRE
ÖZEL MANİSA KEP KİŞİSEL GELİŞİM KURSU12 - 0
GÜLSÜM KİTAPÇIOĞLU

1. Öğrenci

Sizin yeriniz
(81250.)

Sonuncu Öğrenci

Soru

Doğru

Yanlış

Boş

Net

Şube

Kurum

İlçe

İl

Genel

Öğrenci Sıra No

57

193

737

1900

81250 % 22,99

Sınava Katılan Öğrenci Sayısı

145

482

1675

7316

353399

		Soru	Doğru	Yanlış	Boş	Net	Başarı
TYT Türkçe		40	27	9	4	24,75	% 62
Cevap Anahtarı	A	ABEECDDBADDABACCCDEACBEDCEBCCDBAEABCAAB					
Cevaplarınız		cBdECbC A beBA CCDEAbBEDbBEdCD AEAdCAAB					

	S	D	Y	B%
Türkçe	0	0	0	0
Metne Sözcük Yerleştirme	1	0	1	0
Sözcükte Anlam	3	2	1	67
Cümleyi Yorumlama ve Açıklama	2	1	1	50
Parçadaki Cümlelerin İçerik ve Özellikleri	1	1	0	100
Eklere ve Ek Çeşitleri	1	0	0	0
Ad Söylü Sözcükler - Karma	1	1	0	100
Ses Bilgisi - Karma	1	0	0	0
Noktalama İşaretleri - Karma	2	0	2	0
Bitişik ve Ayrı Yazılan Kelimeler	1	1	0	100
Yazım Kuralları - Karma	1	1	0	100
Cümlelerin Öğeleri - Karma	1	0	0	0
Paragrafın Ana Düşünce (Ana Fikir)	11	9	2	82
Paragrafa Özgü Soru Kökü	8	6	2	75
Paragrafın Anlatım Akışını Bozan Cümle	1	1	0	100
Paragrafa Cümle Yerleştirme	2	2	0	100
ANLATIM TEKNİKLERİ VE DÜŞÜNCEYİ GELİŞTİRME YOLLARI	1	1	0	100
Paragrafın Boş Bırakılan Yerleri Tamamlama	4	3	1	75
Paragrafa Yardımcı Düşünceler	2	2	0	100
Cümlelerden Paragraf Oluşturma	1	0	0	0
Paragrafın Karşılık Olduğu Soruyu Belirleme	1	1	0	100
Bir Paragrafa Bağlı Çoklu Sorular	6	5	1	83
Paragrafın Konusu	1	1	0	100

		Soru	Doğru	Yanlış	Boş	Net	Başarı
Matematik-1		30	12	3	15	11,25	% 38
Geometri		10	0	1	9	-0,25	% 0
TYT Matematik		40	12	4	24	11,00	% 28
Cevap Anahtarı	A	BDBBEDBDCDDBCDAAABCCDABBACBACBEBBCEAEAB					
Cevaplarınız	B	BBEDBe a A BC eC CB a					

	S	D	Y	B%
Matematik-1	0	0	0	0
RASYONEL SAYILAR	1	1	0	100
Rasyonel Sayılar	1	0	0	0
Üslü İfadeler	1	1	0	100
Kökü İfadeler	1	1	0	100
Mutlak Değerli Denklemler	1	1	0	100
Aralık Kavramı ve Basit Eşitsizlikler	1	1	0	100
Tek ve Çift Sayılar	1	1	0	100
Çok Bilinmeyenli Denklemler	1	0	1	0
Asal Sayılar ve Aralarında Asal Sayılar	1	0	0	0
Küme Kavramı ve Kümelere İşlemler	1	0	0	0
Önemeler ve Bileşik Önemeler	1	0	0	0
Fonksiyon Grafikleri	1	0	1	0
Faktöriyel Kavramı	1	0	0	0
Bölünebilme Kuralları	1	0	0	0
Dört İşlem Yeteneği	1	0	0	0
VERİ	1	1	0	100
Sayı Problemleri	3	2	0	67
Kesir Problemleri	2	1	0	50
Yüzde, Kar-Zarar Problemleri	2	0	0	0
Hareket Problemleri	1	0	0	0

		Soru	Doğru	Yanlış	Boş	Net	Başarı
Tarih-1		5	4	1	0	3,75	% 75
Coğrafya-1		5	2	3	0	1,25	% 25
Felsefe		5	4	1	0	3,75	% 75
Din Kült. ve Ahl. Bil.		5	5	0	0	5,00	% 100
Felsefe (Seçmeli)		5	0	0	5	0,00	% 0
TYT Sosyal		20	15	5	0	13,75	% 69
Cevap Anahtarı	A	ADBCEDADCBACCADACBDAEBEE					
Cevaplarınız		ADBCabcDdABACCdDACBD					

	S	D	Y	B%
Tarih-1	0	0	0	0
İlk ve Orta Çağlarda İÇ Asya'daki Türk siyasi teşekküllerinin güç ve yönetim yapısını açıklar.	1	1	0	100
Türklerin Anadolu'ya yerleşmeye başlaması ile Türkiye Selçuklu Devleti'nin yıkılışı arasındaki süreçte meydana gelen 1	1	1	0	100
Tanzimat Fermanı, Islahat Fermanı ve Kanun-ı Esasi'nin içeriklerini küresel ve yerel siyasi şartlar bağlamında değerlendirir	1	1	0	100
Siyasi alanda meydana gelen gelişmeleri kavrar.	1	1	0	100
Düzenli ordunun kurulmasından Mudanya Ateşkes Antlaşması'na kadar meydana gelen gelişmeleri Türkiye'nin bağımsız	1	0	1	0
Coğrafya-1	0	0	0	0
Türkiye'de İklim	1	0	1	0
Dış Kuvvetler	1	0	1	0
Dünyada Nüfusun Dağılışı	1	1	0	100
Bölge ve Bölge Türleri	1	0	1	0
Afetlerin Genel Özellikleri	1	1	0	100
Felsefe	0	0	0	0
Düşünme ve akıl yürütmeye ilişkin kavramları açıklar.	1	1	0	100
Bilim felsefesinin konusunu ve problemlerini açıklar.	1	1	0	100
Örnek felsefi metinlerinden hareketle 18. yüzyıl -19. yüzyıl filozoflarının felsefi görüşlerini analiz eder.	1	1	0	100
Felsefenin anlamını açıklar.	1	1	0	100
Sanat felsefesinin konusunu ve problemlerini açıklar.	1	0	1	0
Din Kült. ve Ahl. Bil.	0	0	0	0
Din ve İslam	1	1	0	100
İslam ve İbadet	1	1	0	100
Din ve Hayat	1	1	0	100

		Soru	Doğru	Yanlış	Boş	Net	Başarı
Fizik		7	4	3	0	3,25	% 46
Kimya		7	3	3	1	2,25	% 32
Biyoloji		6	2	3	1	1,25	% 21
TYT Fen		20	9	9	2	6,75	% 34
Cevap Anahtarı	A	CCDECEDEBEDECCADEBCEAE					
Cevaplarınız		CCbEaeEdEDd CbeaBd E					

	S	D	Y	B%
Fizik	0	0	0	0
Fiziksel Niceliklerin Sınıflandırılması	1	1	0	100
Adezyon, Kohezyon, Yüzey Gerilimi ve Kılcallık	1	1	0	100
Elektrik Devreleri	1	0	1	0
İvme	1	1	0	100
Işık Şiddeti, Işık Akısı ve Aydınlanma	1	0	1	0
Dalgalarla İlgili Temel Kavramlar	1	0	1	0
Katı, Sıvı, Gaz Basıncı	1	1	0	100
Kimya	0	0	0	0
Kimya Disiplinleri ve Kimyacıların Çalışma Alanları	1	0	1	0
Atomun Yapısı	1	1	0	100
Güçlü Etkileşimler / İyonik Bağ	1	1	0	100
Güçlü Etkileşimler / Kovalent Bağ	1	1	0	100
Hâl Değişimi	1	0	1	0
Kimyasal Hesaplamalar / Miktar İçeren Problemler	1	0	0	0
Kimyasal Hesaplamalar / Sınırlayıcı Bileşen Hesaplamaları	1	0	0	0
Ayırma ve Safaştırma Teknikleri	1	1	0	100
Asit ve Bazların Metallerle Tepkimeleri	1	0	1	0
Biyoloji	0	0	0	0
Lipitler	1	0	1	0
Plastit	1	0	1	0
Hayvanlar	1	1	0	100
Mitoz	1	0	1	0
Cinsiyete Bağlı Kalıtım	1	0	0	0
Güncel Çevre Sorunları	1	1	0	100

BİLGİ SARMAL TG TYT 1



191,198 % 87,34

MANİSA / YUNUSEMRE
ÖZEL MANİSA KEP KİŞİSEL GELİŞİM KURSU

12 - 12360
HALİL TAŞCI

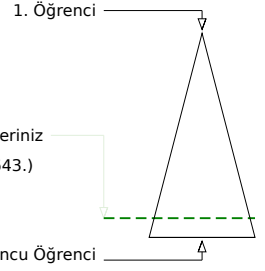
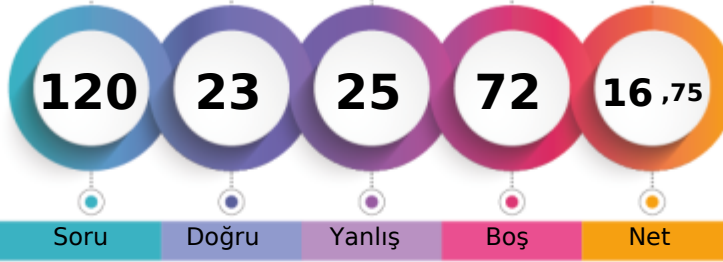

Soru Doğru Yanlış Boş Net

Şube Kurum İlçe İl Genel

Öğrenci Sıra No 139 463 1586 6683 308643 % 87,34

Sınava Katılan Öğrenci Sayısı 145 482 1675 7316 353399

		Soru	Doğru	Yanlış	Boş	Net	Başarı
TYT Türkçe		40	13	9	18	10,75	% 27
Cevap Anahtarı	A	ABEECDDBADDABACCCDEACBEDCBECCDBAEABCAAB					
Cevaplarınız		AB ECeC Db c CC DEddabD a C aA					

	S	D	Y	B%
Türkçe	0	0	0	0
Metne Sözcük Yerleştirme	1	1	0	100
Sözcükte Anlam	3	2	0	67
Cümleyi Yorumlama ve Açıklama	2	1	1	50
Parçadaki Cümlelerin İçerik ve Özellikleri	1	1	0	100
Eklere ve Ek Çeşitleri	1	0	0	0
Ad Soyul Sözcükler - Karma	1	0	0	0
Ses Bilgisi - Karma	1	0	0	0
Noktalama İşaretleri - Karma	2	1	1	50
Bitişik ve Ayrı Yazılan Kelimeler	1	0	0	0
Yazım Kuralları - Karma	1	0	1	0
Cümlelerin Öğeleri - Karma	1	0	0	0
Paragrafın Ana Düşünce (Ana Fikir)	11	3	2	27
Paragrafa Özgü Soru Kökü	8	2	1	25
Paragrafa Anlatım Akışını Bozan Cümle	1	0	0	0
Paragrafa Cümle Yerleştirme	2	2	0	100
ANLATIM TEKNİKLERİ VE DÜŞÜNCEYİ GELİŞTİRME YOLLARI	1	1	0	100
Paragrafa Boş Bırakılan Yerleri Tamamlama	4	0	3	0
Paragrafa Yardımcı Düşünceler	2	0	0	0
Cümlelerden Paragraf Oluşturma	1	0	1	0
Paragrafın Karşılık Olduğu Soruyu Belirleme	1	1	0	100
Bir Paragrafa Bağlı Çoklu Sorular	6	0	0	0
Paragrafın Konusu	1	0	0	0

		Soru	Doğru	Yanlış	Boş	Net	Başarı
Matematik-1		30	5	8	17	3,00	% 10
Geometri		10	0	0	10	0,00	% 0
TYT Matematik		40	5	8	27	3,00	% 8
Cevap Anahtarı	A	BDBBEDBDCDDBCDAAABCCDABBACBACBEBBEBCEAEAB					
Cevaplarınız		BDaB ce D e ee Bb b					

	S	D	Y	B%
Matematik-1	0	0	0	0
RASYONEL SAYILAR	1	1	0	100
Rasyonel Sayılar	1	1	0	100
Üslü İfadeler	1	0	1	0
Kökü İfadeler	1	1	0	100
Mutlak Değerli Denklemler	1	0	0	0
Aralık Kavramı ve Basit Eşitsizlikler	1	0	0	0
Tek ve Çift Sayılar	1	0	1	0
Çok Bilinmeyenli Denklemler	1	0	1	0
Asal Sayılar ve Aralarında Asal Sayılar	1	0	0	0
Küme Kavramı ve Kümelere İşlemler	1	0	0	0
Önemeler ve Bileşik Önemeler	1	1	0	100
Fonksiyon Grafikleri	1	0	0	0
Faktöriyel Kavramı	1	0	0	0
Bölünebilme Kuralları	1	0	1	0
Dört İşlem Yeteneği	1	0	0	0
VERİ	1	0	1	0
Sayı Problemleri	3	0	1	0
Kesir Problemleri	2	0	0	0
Yüzde, Kar-Zarar Problemleri	2	0	0	0
Hareket Problemleri	1	0	0	0

		Soru	Doğru	Yanlış	Boş	Net	Başarı
Tarih-1		5	0	0	5	0,00	% 0
Coğrafya-1		5	2	3	0	1,25	% 25
Felsefe		5	0	0	5	0,00	% 0
Din Kült. ve Ahl. Bil.		5	2	2	1	1,50	% 30
Felsefe (Seçmeli)		5	0	0	5	0,00	% 0
TYT Sosyal		20	4	5	11	2,75	% 14
Cevap Anahtarı	A	ADBCEADACBACCADACBDAEBEE					
Cevaplarınız		ceDbA Dbbb					

	S	D	Y	B%
Tarih-1	0	0	0	0
İlk ve Orta Çağlarda İÇ Asya'daki Türk siyasi teşekküllerinin güç ve yönetim yapısını açıklar.	1	0	0	0
Türklerin Anadolu'ya yerleşmeye başlaması ile Türkiye Selçuklu Devleti'nin yıkılışı arasındaki süreçte meydana gelen 1	1	0	0	0
Tanzimat Fermanı, Islahat Fermanı ve Kanun-ı Esasi'nin içeriklerini küresel ve yerel siyasi şartlar bağlamında değerlendirir	1	0	0	0
Siyasi alanda meydana gelen gelişmeleri kavrar.	1	0	0	0
Düzenli ordunun kurulmasından Mudanya Ateşkes Antlaşması'na kadar meydana gelen gelişmeleri Türkiye'nin bağımsızlığına kadar	1	0	0	0
Coğrafya-1	0	0	0	0
Türkiye'de İklim	1	0	1	0
Dış Kuvvetler	1	0	1	0
Dünyada Nüfusun Dağılışı	1	1	0	100
Bölge ve Bölge Türleri	1	0	1	0
Afetlerin Genel Özellikleri	1	1	0	100
Felsefe	0	0	0	0
Düşünme ve akıl yürütmeye ilişkin kavramları açıklar.	1	0	0	0
Bilim felsefesinin konusunu ve problemlerini açıklar.	1	0	0	0
Örnek felsefi metinlerinden hareketle 18. yüzyıl -19. yüzyıl filozoflarının felsefi görüşlerini analiz eder.	1	0	0	0
Felsefenin anlamını açıklar.	1	0	0	0
Sanat felsefesinin konusunu ve problemlerini açıklar.	1	0	0	0
Din Kült. ve Ahl. Bil.	0	0	0	0
Din ve İslam	1	1	0	100
İslam ve İbadet	1	0	1	0
Din ve Hayat	1	0	1	0

		Soru	Doğru	Yanlış	Boş	Net	Başarı
Fizik		7	0	3	4	-0,75	% 0
Kimya		7	0	0	7	0,00	% 0
Biyoloji		6	1	0	5	1,00	% 17
TYT Fen		20	1	3	16	0,25	% 1
Cevap Anahtarı	A	CCDECEBEDECCAEDEBCEAE					
Cevaplarınız		ea d B					

	S	D	Y	B%
Fizik	0	0	0	0
Fiziksel Niceliklerin Sınıflandırılması	1	0	1	0
Adezyon, Kohezyon, Yüzey Gerilimi ve Kılcalılık	1	0	1	0
Elektrik Devreleri	1	0	0	0
İvme	1	0	1	0
Işık Şiddeti, Işık Akısı ve Aydınlanma	1	0	0	0
Dalgalarla İlgili Temel Kavramlar	1	0	0	0
Katı, Sıvı, Gaz Basıncı	1	0	0	0
Kimya	0	0	0	0
Kimya Disiplinleri ve Kimyacıların Çalışma Alanları	1	0	0	0
Atomun Yapısı	1	0	0	0
Güçlü Etkileşimler / İyonik Bağ	1	0	0	0
Güçlü Etkileşimler / Kovalent Bağ	1	0	0	0
Hâl Değişimi	1	0	0	0
Kimyasal Hesaplamalar / Miktar İçeren Problemler	1	0	0	0
Kimyasal Hesaplamalar / Sınırlayıcı Bileşen Hesaplamaları	1	0	0	0
Ayırma ve Safaştırma Teknikleri	1	0	0	0
Asit ve Bazların Metallerle Tepkimeleri	1	0	0	0
Biyoloji	0	0	0	0
Lipitler	1	0	0	0
Plastit	1	0	0	0
Hayvanlar	1	1	0	100
Mitoz	1	0	0	0
Cinsiyete Bağlı Kalıtım	1	0	0	0
Güncel Çevre Sorunları	1	0	0	0

BİLGİ SARMAL TG TYT 1



325,515 % 17,50

MANİSA / YUNUSEMRE
ÖZEL MANİSA KEP KİŞİSEL GELİŞİM KURSU

12 - 12090
HAMZA DOĞRU

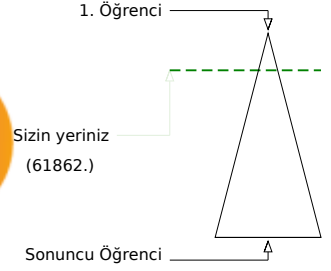
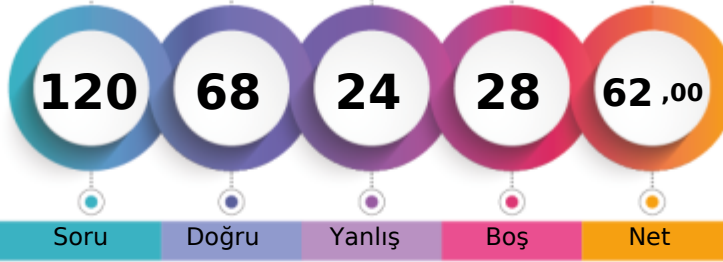

Soru Doğru Yanlış Boş Net

Şube Kurum İlçe İl Genel

Öğrenci Sıra No 52 156 620 1476 61862 % 17,50

Sınava Katılan Öğrenci Sayısı 145 482 1675 7316 353399

		Soru	Doğru	Yanlış	Boş	Net	Başarı
TYT Türkçe		40	32	6	2	30,50	% 76
Cevap Anahtarı	A	ABEECDDBADDBACCCDEACBEDCEBDBAEABCAAB					
Cevaplarınız		ABAECEBAe eBAaCCDEACBEDCEBDBAE CAAB					

	S	D	Y	B%
Türkçe	0	0	0	0
Metne Sözcük Yerleştirme	1	1	0	100
Sözcükte Anlam	3	2	1	67
Cümleyi Yorumlama ve Açıklama	2	1	1	50
Parçadaki Cümlelerin İçerik ve Özellikleri	1	1	0	100
Eklere ve Ek Çeşitleri	1	1	0	100
Ad Söylü Sözcükler - Karma	1	1	0	100
Ses Bilgisi - Karma	1	0	1	0
Noktalama İşaretleri - Karma	2	0	1	0
Bitişik ve Ayrı Yazılan Kelimeler	1	1	0	100
Yazım Kuralları - Karma	1	1	0	100
Cümlelerin Öğeleri - Karma	1	0	1	0
Paragrafa Ana Düşünce (Ana Fikir)	11	11	0	100
Paragrafa Özgü Soru Kökü	8	7	0	88
Paragrafa Anlatım Akışını Bozan Cümle	1	1	0	100
Paragrafa Cümle Yerleştirme	2	1	1	50
ANLATIM TEKNİKLERİ VE DÜŞÜNCEYİ GELİŞTİRME YOLLARI	1	1	0	100
Paragrafa Boş Bırakılan Yerleri Tamamlama	4	4	0	100
Paragrafa Yardımcı Düşünceler	2	2	0	100
Cümlelerden Paragraf Oluşturma	1	1	0	100
Paragrafın Karşılık Olduğu Soruyu Belirleme	1	1	0	100
Bir Paragrafa Bağlı Çoklu Sorular	6	5	0	83
Paragrafın Konusu	1	1	0	100

		Soru	Doğru	Yanlış	Boş	Net	Başarı
Matematik-1		30	14	7	9	12,25	% 41
Geometri		10	0	0	10	0,00	% 0
TYT Matematik		40	14	7	19	12,25	% 31
Cevap Anahtarı	A	BDBBEDBDCDDBCDAAABCCDABBACBACBEBBCEAEAB					
Cevaplarınız		eDBBd BDCDD CabAeBCd d C C					

	S	D	Y	B%
Matematik-1	0	0	0	0
RASYONEL SAYILAR	1	0	1	0
Rasyonel Sayılar	1	1	0	100
Üslü İfadeler	1	1	0	100
Kökü İfadeler	1	1	0	100
Mutlak Değerli Denklemler	1	0	1	0
Aralık Kavramı ve Basit Eşitsizlikler	1	0	0	0
Tek ve Çift Sayılar	1	1	0	100
Çok Bilinmeyenli Denklemler	1	1	0	100
Asal Sayılar ve Aralarında Asal Sayılar	1	1	0	100
Küme Kavramı ve Kümelere İşlemler	1	1	0	100
Önemeler ve Bileşik Önemeler	1	1	0	100
Fonksiyon Grafikleri	1	0	0	0
Faktöriyel Kavramı	1	1	0	100
Bölünebilme Kuralları	1	0	1	0
Dört İşlem Yeteneği	1	0	1	0
VERİ	1	1	0	100
Sayı Problemleri	3	1	1	33
Kesir Problemleri	2	1	0	50
Yüzde, Kar-Zarar Problemleri	2	0	1	0
Hareket Problemleri	1	0	1	0

		Soru	Doğru	Yanlış	Boş	Net	Başarı
Tarih-1		5	1	1	3	0,75	% 15
Coğrafya-1		5	3	2	0	2,50	% 50
Felsefe		5	5	0	0	5,00	% 100
Din Kült. ve Ahl. Bil.		5	5	0	0	5,00	% 100
Felsefe (Seçmeli)		5	0	0	5	0,00	% 0
TYT Sosyal		20	14	3	3	13,25	% 66
Cevap Anahtarı	A	ADBCEADACBACCADACBDAEBEE					
Cevaplarınız		cD DcaCABACCADACBD					

	S	D	Y	B%
Tarih-1	0	0	0	0
İlk ve Orta Çağlarda İÇ Asya'daki Türk siyasi teşekküllerinin güç ve yönetim yapısını açıklar.	1	0	1	0
Türklerin Anadolu'ya yerleşmeye başlaması ile Türkiye Selçuklu Devleti'nin yıkılışı arasındaki süreçte meydana gelen 1	1	1	0	100
Tanzimat Fermanı, Islahat Fermanı ve Kanun-ı Esasi'nin içeriklerini küresel ve yerel siyasi şartlar bağlamında değerlendirir	1	0	0	0
Siyasi alanda meydana gelen gelişmeleri kavrar.	1	0	0	0
Düzenli ordunun kurulmasından Mudanya Ateşkes Antlaşması'na kadar meydana gelen gelişmeleri Türkiye'nin bağımsız	1	0	0	0
Coğrafya-1	0	0	0	0
Türkiye'de İklim	1	1	0	100
Dış Kuvvetler	1	0	1	0
Dünyada Nüfusun Dağılışı	1	0	1	0
Bölge ve Bölge Türleri	1	1	0	100
Afetlerin Genel Özellikleri	1	1	0	100
Felsefe	0	0	0	0
Düşünme ve akıl yürütmeye ilişkin kavramları açıklar.	1	1	0	100
Bilim felsefesinin konusunu ve problemlerini açıklar.	1	1	0	100
Örnek felsefi metinlerinden hareketle 18. yüzyıl -19. yüzyıl filozoflarının felsefi görüşlerini analiz eder.	1	1	0	100
Felsefenin anlamını açıklar.	1	1	0	100
Sanat felsefesinin konusunu ve problemlerini açıklar.	1	1	0	100
Din Kült. ve Ahl. Bil.	0	0	0	0
Din ve İslam	1	1	0	100
İslam ve İbadet	1	1	0	100
Din ve Hayat	1	1	0	100

		Soru	Doğru	Yanlış	Boş	Net	Başarı
Fizik		7	2	4	1	1,00	% 14
Kimya		7	2	3	2	1,25	% 18
Biyoloji		6	4	1	1	3,75	% 63
TYT Fen		20	8	8	4	6,00	% 30
Cevap Anahtarı	A	CCDECEBEBECCADEBCEAE					
Cevaplarınız		ea EaDadEeE e EeCAE					

	S	D	Y	B%
Fizik	0	0	0	0
Fiziksel Niceliklerin Sınıflandırılması	1	0	1	0
Adezyon, Kohezyon, Yüzey Gerilimi ve Kılcalılık	1	0	1	0
Elektrik Devreleri	1	0	0	0
İvme	1	1	0	100
Işık Şiddeti, Işık Akısı ve Aydınlanma	1	0	1	0
Dalgalarla İlgili Temel Kavramlar	1	1	0	100
Katı, Sıvı, Gaz Basıncı	1	0	1	0
Kimya	0	0	0	0
Kimya Disiplinleri ve Kimyacıların Çalışma Alanları	1	0	1	0
Atomun Yapısı	1	1	0	100
Güçlü Etkileşimler / İyonik Bağ	1	0	1	0
Güçlü Etkileşimler / Kovalent Bağ	1	0	1	0
Hâl Değişimi	1	1	0	100
Kimyasal Hesaplamalar / Miktar İçeren Problemler	1	0	0	0
Kimyasal Hesaplamalar / Sınırlayıcı Bileşen Hesaplamaları	1	0	0	0
Ayırma ve Safaştırma Teknikleri	1	0	0	0
Asit ve Bazların Metallerle Tepkimeleri	1	0	1	0
Biyoloji	0	0	0	0
Lipitler	1	0	0	0
Plastit	1	1	0	100
Hayvanlar	1	0	1	0
Mitoz	1	1	0	100
Cinsiyete Bağlı Kalıtım	1	1	0	100
Güncel Çevre Sorunları	1	1	0	100

BİLGİ SARMAL TG TYT 1



372,590

%

6,63

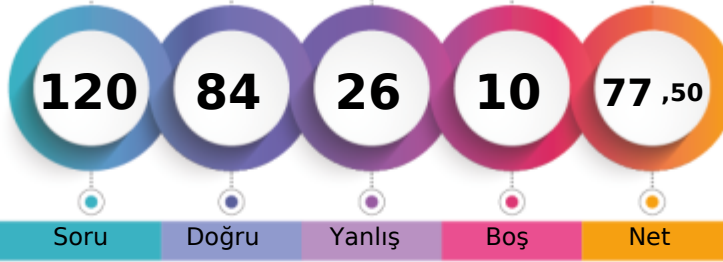
MANİSA / YUNUSEMRE
ÖZEL MANİSA KEP KİŞİSEL GELİŞİM KURSU12 - 12047
HASAN KAAN SUZAK

1. Öğrenci

Sizin yeriniz
(23416.)

Sonuncu Öğrenci

Soru Doğru Yanlış Boş Net

Şube Kurum İlçe İl Genel

Öğrenci Sıra No 20 68 310 621 23416 % 6,63

Sınava Katılan Öğrenci Sayısı 145 482 1675 7316 353399

	Soru	Doğru	Yanlış	Boş	Net	Başarı
TYT Türkçe	40	31	8	1	29,00	% 73
Cevap Anahtarı	B	EECDCCBBADABACCCCEACBEDCECCDBAEABCAABAD				
Cevaplarınız		cECeCBbADbBACCCCEACBEDCBbCCbBAEdCAAB e				

	S	D	Y	B%
Türkçe	0	0	0	0
Metne Sözcük Yerleştirme	1	1	0	100
Sözcükte Anlam	3	2	1	67
Cümleyi Yorumlama ve Açıklama	2	1	1	50
Parçadaki Cümlelerin İçerik ve Özellikleri	1	1	0	100
Eklere ve Ek Çeşitleri	1	1	0	100
Ad Söylü Sözcükler - Karma	1	0	0	0
Ses Bilgisi - Karma	1	0	1	0
Noktalamaya İşaretleri - Karma	2	1	1	50
Bitişik ve Ayrı Yazılan Kelimeler	1	1	0	100
Yazım Kuralları - Karma	1	1	0	100
Cümlelerin Öğeleri - Karma	1	1	0	100
Paragrafta Ana Düşünce (Ana Fikir)	11	10	1	91
Paragrafa Özgü Soru Kökü	8	5	3	63
Paragrafta Anlatım Akışını Bozan Cümle	1	1	0	100
Paragrafa Cümle Yerleştirme	2	2	0	100
ANLATIM TEKNİKLERİ VE DÜŞÜNCEYİ GELİŞTİRME YOLLARI	1	1	0	100
Paragrafta Boş Bırakılan Yerleri Tamamlama	4	4	0	100
Paragrafta Yardımcı Düşünceler	2	1	1	50
Cümlelerden Paragraf Oluşturma	1	1	0	100
Paragrafın Karşılık Olduğu Soruyu Belirleme	1	1	0	100
Bir Paragrafa Bağlı Çoklu Sorular	6	4	2	67
Paragrafın Konusu	1	0	1	0

	Soru	Doğru	Yanlış	Boş	Net	Başarı
Matematik-1	30	26	3	1	25,25	% 84
Geometri	10	4	0	6	4,00	% 40
TYT Matematik	40	30	3	7	29,25	% 73
Cevap Anahtarı	B	BBEBDBDBD BCDAAABCCDABBACBACCCBBEACAEABEB				
Cevaplarınız		BBEBDBDBD CDAAeBCCDABdCACBACCc B BEB				

	S	D	Y	B%
Matematik-1	0	0	0	0
RASYONEL SAYILAR	1	1	0	100
Rasyonel Sayılar	1	1	0	100
Üslü İfadeler	1	1	0	100
Kökü İfadeler	1	1	0	100
Mutlak Değerli Denklemler	1	1	0	100
Aralık Kavramı ve Basit Eşitsizlikler	1	1	0	100
Tek ve Çift Sayılar	1	1	0	100
Çok Bilinmeyenli Denklemler	1	1	0	100
Asal Sayılar ve Aralarında Asal Sayılar	1	1	0	100
Küme Kavramı ve Kümelere İşlemler	1	0	1	0
Önemeler ve Bileşik Önemeler	1	1	0	100
Fonksiyon Grafikleri	1	0	0	0
Faktöriyel Kavramı	1	1	0	100
Bölünebilme Kuralları	1	1	0	100
Dört İşlem Yeteneği	1	1	0	100
VERİ	1	1	0	100
Sayı Problemleri	3	2	1	67
Kesir Problemleri	2	2	0	100
Yüzde, Kar-Zarar Problemleri	2	2	0	100
Hareket Problemleri	1	1	0	100

	Soru	Doğru	Yanlış	Boş	Net	Başarı
Tarih-1	5	2	3	0	1,25	% 25
Coğrafya-1	5	3	2	0	2,50	% 50
Felsefe	5	3	1	1	2,75	% 55
Din Kült. ve Ahl. Bil.	5	5	0	0	5,00	% 100
Felsefe (Seçmeli)	5	0	0	5	0,00	% 0
TYT Sosyal	20	13	6	1	11,50	% 58
Cevap Anahtarı	B	BCEADDCADACCAABCBDBADBEDEEA				
Cevaplarınız		caEAaDdAdB CAeBCBDAD				

	S	D	Y	B%
Tarih-1	0	0	0	0
İlk ve Orta Çağlarda İÇ Asya'daki Türk siyasi teşekküllerinin güç ve yönetim yapısını açıklar.	1	1	0	100
Türklerin Anadolu'ya yerleşmeye başlaması ile Türkiye Selçuklu Devleti'nin yıkılışı arasındaki süreçte meydana gelen 1	1	0	1	0
Tanzimat Fermanı, Islahat Fermanı ve Kanun-ı Esasi'nin içeriklerini küresel ve yerel siyasi şartlar bağlamında değerlendirir	1	0	1	0
Siyasi alanda meydana gelen gelişmeleri kavrar.	1	0	1	0
Düzenli ordunun kurulmasından Mudanya Ateşkes Antlaşması'na kadar meydana gelen gelişmeleri Türkiye'nin bağımsız	1	1	0	100
Coğrafya-1	0	0	0	0
Türkiye'de İklim	1	1	0	100
Dış Kuvvetler	1	0	1	0
Dünyada Nüfusun Dağılışı	1	1	0	100
Bölge ve Bölge Türleri	1	0	1	0
Afetlerin Genel Özellikleri	1	1	0	100
Felsefe	0	0	0	0
Düşünme ve akıl yürütmeye ilişkin kavramları açıklar.	1	1	0	100
Bilim felsefesinin konusunu ve problemlerini açıklar.	1	0	1	0
Örnek felsefi metinlerinden hareketle 18. yüzyıl -19. yüzyıl filozoflarının felsefi görüşlerini analiz eder.	1	0	0	0
Felsefenin anlamını açıklar.	1	1	0	100
Sanat felsefesinin konusunu ve problemlerini açıklar.	1	1	0	100
Din Kült. ve Ahl. Bil.	0	0	0	0
Din ve İslam	1	1	0	100
İslam ve İbadet	1	1	0	100
Din ve Hayat	1	1	0	100

	Soru	Doğru	Yanlış	Boş	Net	Başarı
Fizik	7	4	3	0	3,25	% 46
Kimya	7	3	3	1	2,25	% 32
Biyoloji	6	3	3	0	2,25	% 38
TYT Fen	20	10	9	1	7,75	% 39
Cevap Anahtarı	B	DECDECCDECCABEBCEAEED				
Cevaplarınız		aEaDEbCcE eAdEBeAcEe				

	S	D	Y	B%
Fizik	0	0	0	0
Fiziksel Niceliklerin Sınıflandırılması	1	1	0	100
Adezyon, Kohezyon, Yüzey Gerilimi ve Kılcallık	1	0	1	0
Elektrik Devreleri	1	0	1	0
İvme	1	1	0	100
Işık Şiddeti, Işık Akısı ve Aydınlanma	1	0	1	0
Dalgalarla İlgili Temel Kavramlar	1	1	0	100
Katı, Sıvı, Gaz Basıncı	1	1	0	100
Kimya	0	0	0	0
Kimya Disiplinleri ve Kimyacıların Çalışma Alanları	1	0	1	0
Atomun Yapısı	1	1	0	100
Güçlü Etkileşimler / İyonik Bağ	1	0	1	0
Güçlü Etkileşimler / Kovalent Bağ	1	0	1	0
Hâl Değişimi	1	1	0	100
Kimyasal Hesaplamalar / Miktar İçeren Problemler	1	0	0	0
Kimyasal Hesaplamalar / Sınırlayıcı Bileşen Hesaplamaları	1	0	0	0
Ayırma ve Safaştırma Teknikleri	1	0	1	0
Asit ve Bazların Metallerle Tepkimeleri	1	0	1	0
Biyoloji	0	0	0	0
Lipitler	1	0	1	0
Plastit	1	1	0	100
Hayvanlar	1	1	0	100
Mitoz	1	0	1	0
Cinsiyete Bağlı Kalıtım	1	1	0	100
Güncel Çevre Sorunları	1	0	1	0

BİLGİ SARMAL TG TYT 1

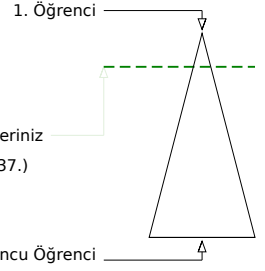
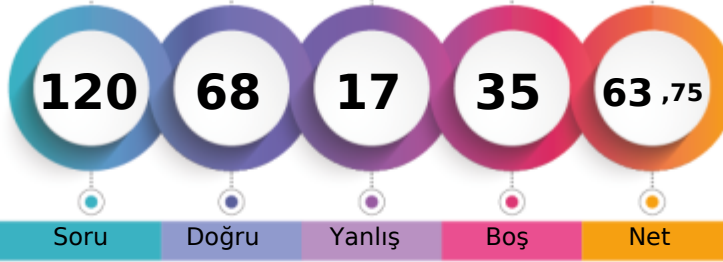

331,153 % 15,86

MANİSA / YUNUSEMRE
ÖZEL MANİSA KEP KİŞİSEL GELİŞİM KURSU12 - 79264
HATİCE ATASOY

	Şube	Kurum	İlçe	İl	Genel
Öğrenci Sıra No	46	147	582	1328	56037
Sınava Katılan Öğrenci Sayısı	145	482	1675	7316	353399

	Soru	Doğru	Yanlış	Boş	Net	Başarı
TYT Türkçe	40	29	3	8	28,25	% 71
Cevap Anahtarı	B	EECDCCBADABACCCDEACBEDCECCDBAEABCAABAD				
Cevaplarınız		EECeCBBA bBA CeCDEACBED BECCD AE CAAB				

	S	D	Y	B%
Türkçe	0	0	0	0
Metne Sözcük Yerleştirme	1	1	0	100
Sözcükte Anlam	3	3	0	100
Cümleyi Yorumlama ve Açıklama	2	1	1	50
Parçadaki Cümlelerin İçerik ve Özellikleri	1	1	0	100
Eklere ve Ek Çeşitleri	1	1	0	100
Ad Söylü Sözcükler - Karma	1	0	0	0
Ses Bilgisi - Karma	1	0	0	0
Noktalamaya İşaretleri - Karma	2	0	1	0
Bitişik ve Ayrı Yazılan Kelimeler	1	1	0	100
Yazım Kuralları - Karma	1	1	0	100
Cümlelerin Öğeleri - Karma	1	0	0	0
Paragrafta Ana Düşünce (Ana Fikir)	11	9	1	82
Paragrafa Özgü Soru Kökü	8	5	1	63
Paragrafta Anlatım Akışını Bozan Cümle	1	1	0	100
Paragrafa Cümle Yerleştirme	2	2	0	100
ANLATIM TEKNİKLERİ VE DÜŞÜNCEYİ GELİŞTİRME YOLLARI	1	1	0	100
Paragrafta Boş Bırakılan Yerleri Tamamlama	4	4	0	100
Paragrafta Yardımcı Düşünceler	2	2	0	100
Cümlelerden Paragraf Oluşturma	1	0	0	0
Paragrafın Karşılık Olduğu Soruyu Belirleme	1	1	0	100
Bir Paragrafa Bağlı Çoklu Sorular	6	4	0	67
Paragrafın Konusu	1	0	0	0

	Soru	Doğru	Yanlış	Boş	Net	Başarı
Matematik-1	30	18	3	9	17,25	% 58
Geometri	10	1	0	9	1,00	% 10
TYT Matematik	40	19	3	18	18,25	% 46
Cevap Anahtarı	B	BBEDBDBDBCDAAABCCDABBACBACCDBBECAEABEB				
Cevaplarınız		BBEDBDDaD CD eBC BBC CB Ce B				

	S	D	Y	B%
Matematik-1	0	0	0	0
RASYONEL SAYILAR	1	0	1	0
Rasyonel Sayılar	1	1	0	100
Üslü İfadeler	1	1	0	100
Kökü İfadeler	1	1	0	100
Mutlak Değerli Denklemler	1	1	0	100
Aralık Kavramı ve Basit Eşitsizlikler	1	1	0	100
Tek ve Çift Sayılar	1	1	0	100
Çok Bilinmeyenli Denklemler	1	1	0	100
Asal Sayılar ve Aralarında Asal Sayılar	1	1	0	100
Küme Kavramı ve Kümelere İşlemler	1	0	1	0
Önemeler ve Bileşik Önemeler	1	1	0	100
Fonksiyon Grafikleri	1	0	0	0
Faktöriyel Kavramı	1	1	0	100
Bölünebilme Kuralları	1	1	0	100
Dört İşlem Yeteneği	1	0	0	0
VERİ	1	0	0	0
Sayı Problemleri	3	2	1	67
Kesir Problemleri	2	2	0	100
Yüzde, Kar-Zarar Problemleri	2	0	0	0
Hareket Problemleri	1	0	0	0

	Soru	Doğru	Yanlış	Boş	Net	Başarı
Tarih-1	5	2	1	2	1,75	% 35
Coğrafya-1	5	3	1	1	2,75	% 55
Felsefe	5	3	1	1	2,75	% 55
Din Kült. ve Ahl. Bil.	5	3	2	0	2,50	% 50
Felsefe (Seçmeli)	5	0	0	5	0,00	% 0
TYT Sosyal	20	11	5	4	9,75	% 49
Cevap Anahtarı	B	BCEADDCADACCAABCBDADBEAAA				
Cevaplarınız		d ADD AcA CAEdBDbD				

	S	D	Y	B%
Tarih-1	0	0	0	0
İlk ve Orta Çağlarda İÇ Asya'daki Türk siyasi teşekküllerinin güç ve yönetim yapısını açıklar.	1	1	0	100
Türklerin Anadolu'ya yerleşmeye başlaması ile Türkiye Selçuklu Devleti'nin yıkılışı arasındaki süreçte meydana gelen 1	1	1	0	100
Tanzimat Fermanı, Islahat Fermanı ve Kanun-ı Esasi'nin içeriklerini küresel ve yerel siyasi şartlar bağlamında değerlendirir	1	0	1	0
Siyasi alanda meydana gelen gelişmeleri kavrar.	1	0	0	0
Düzenli ordunun kurulmasından Mudanya Ateşkes Antlaşması'na kadar meydana gelen gelişmeleri Türkiye'nin bağımsızlığına kadar	1	0	0	0
Coğrafya-1	0	0	0	0
Türkiye'de İklim	1	0	1	0
Dış Kuvvetler	1	1	0	100
Dünyada Nüfusun Dağılışı	1	1	0	100
Bölge ve Bölge Türleri	1	0	0	0
Afetlerin Genel Özellikleri	1	1	0	100
Felsefe	0	0	0	0
Düşünme ve akıl yürütmeye ilişkin kavramları açıklar.	1	0	1	0
Bilim felsefesinin konusunu ve problemlerini açıklar.	1	1	0	100
Örnek felsefi metinlerinden hareketle 18. yüzyıl -19. yüzyıl filozoflarının felsefi görüşlerini analiz eder.	1	0	0	0
Felsefenin anlamını açıklar.	1	1	0	100
Sanat felsefesinin konusunu ve problemlerini açıklar.	1	1	0	100
Din Kült. ve Ahl. Bil.	0	0	0	0
Din ve İslam	1	1	0	100
İslam ve İbadet	1	0	1	0
Din ve Hayat	1	0	1	0

	Soru	Doğru	Yanlış	Boş	Net	Başarı
Fizik	7	3	2	2	2,50	% 36
Kimya	7	4	1	2	3,75	% 54
Biyoloji	6	2	3	1	1,25	% 21
TYT Fen	20	9	6	5	7,50	% 38
Cevap Anahtarı	B	DECDECCDECCABEBCEAEED				
Cevaplarınız		E DaCa E eABE CbEce				

	S	D	Y	B%
Fizik	0	0	0	0
Fiziksel Niceliklerin Sınıflandırılması	1	0	1	0
Adezyon, Kohezyon, Yüzey Gerilimi ve Kılcallık	1	1	0	100
Elektrik Devreleri	1	0	0	0
İvme	1	1	0	100
Işık Şiddeti, Işık Akısı ve Aydınlanma	1	0	0	0
Dalgalarla İlgili Temel Kavramlar	1	1	0	100
Katı, Sıvı, Gaz Basıncı	1	0	1	0
Kimya	0	0	0	0
Kimya Disiplinleri ve Kimyacıların Çalışma Alanları	1	1	0	100
Atomun Yapısı	1	1	0	100
Güçlü Etkileşimler / İyonik Bağ	1	0	0	0
Güçlü Etkileşimler / Kovalent Bağ	1	0	0	0
Hâl Değişimi	1	1	0	100
Kimyasal Hesaplamalar / Miktar İçeren Problemler	1	0	0	0
Kimyasal Hesaplamalar / Sınırlayıcı Bileşen Hesaplamaları	1	0	0	0
Ayırma ve Safaştırma Teknikleri	1	0	1	0
Asit ve Bazların Metallerle Tepkimeleri	1	0	0	100
Biyoloji	0	0	0	0
Lipitler	1	0	1	0
Plastit	1	0	1	0
Hayvanlar	1	0	0	0
Mitoz	1	1	0	100
Cinsiyete Bağlı Kalıtım	1	0	1	0
Güncel Çevre Sorunları	1	1	0	100

BİLGİ SARMAL TG TYT 1

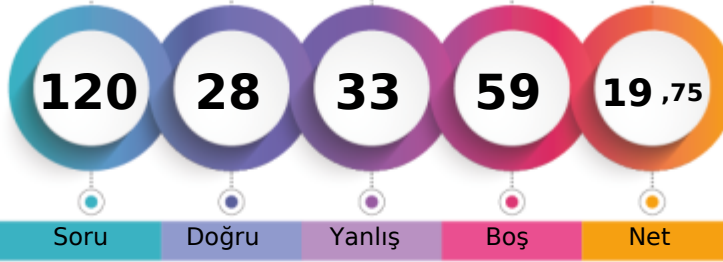

199,933 % 83,88

MANİSA / YUNUSEMRE
ÖZEL MANİSA KEP KİŞİSEL GELİŞİM KURSU12 - 12064
HATİCE OKYAY

1. Öğrenci

Sizin yeriniz
(296420.)

Sonuncu Öğrenci

Soru Doğru Yanlış Boş Net

Şube Kurum İlçe İl Genel

Öğrenci Sıra No 136 450 1550 6464 296420 % 83,88

Sınava Katılan Öğrenci Sayısı 145 482 1675 7316 353399

	Soru	Doğru	Yanlış	Boş	Net	Başarı
TYT Türkçe	40	15	7	18	13,25	% 33
Cevap Anahtarı	A ABEECDDBADDABACCCDEACBEDCBECDBAEABCAAB					
Cevaplarınız	AB EC Ce e A Abc bDbA ED CDBdd					

	S	D	Y	B%
Türkçe	0	0	0	0
Metne Sözcük Yerleştirme	1	1	0	100
Sözcükte Anlam	3	2	0	67
Cümleyi Yorumlama ve Açıklama	2	1	0	50
Parçadaki Cümlelerin İçerik ve Özellikleri	1	1	0	100
Eklere ve Ek Çeşitleri	1	0	1	0
Ad Söylü Sözcükler - Karma	1	0	0	0
Ses Bilgisi - Karma	1	0	1	0
Noktalamaya İşaretleri - Karma	2	1	0	50
Bitişik ve Ayrı Yazılan Kelimeler	1	0	0	0
Yazım Kuralları - Karma	1	1	0	100
Cümlelerin Öğeleri - Karma	1	0	1	0
Paragrafta Ana Düşünce (Ana Fikir)	11	3	1	27
Paragrafa Özgü Soru Kökü	8	2	2	25
Paragrafta Anlatım Akışını Bozan Cümle	1	0	1	0
Paragrafa Cümle Yerleştirme	2	2	0	100
ANLATIM TEKNİKLERİ VE DÜŞÜNCEYİ GELİŞTİRME YOLLARI	1	0	1	0
Paragrafta Boş Bırakılan Yerleri Tamamlama	4	1	0	25
Paragrafta Yardımcı Düşünceler	2	1	0	50
Cümlelerden Paragraf Oluşturma	1	1	0	100
Paragrafın Karşılık Olduğu Soruyu Belirleme	1	0	1	0
Bir Paragrafa Bağlı Çoklu Sorular	6	0	0	0
Paragrafın Konusu	1	0	0	0

	Soru	Doğru	Yanlış	Boş	Net	Başarı
Matematik-1	30	5	6	19	3,50	% 12
Geometri	10	0	2	8	-0,50	% 0
TYT Matematik	40	5	8	27	3,00	% 8
Cevap Anahtarı	A BDBBEDBDCDDBCDAAABCCDABBACBACBEBBEBCEAEAB					
Cevaplarınız	B Be Dcba b C A e a a					

	S	D	Y	B%
Matematik-1	0	0	0	0
RASYONEL SAYILAR	1	1	0	100
Rasyonel Sayılar	1	0	0	0
Üslü İfadeler	1	1	0	100
Kökü İfadeler	1	0	1	0
Mutlak Değerli Denklemler	1	0	0	0
Aralık Kavramı ve Basit Eşitsizlikler	1	1	0	100
Tek ve Çift Sayılar	1	0	1	0
Çok Bilinmeyenli Denklemler	1	0	1	0
Asal Sayılar ve Aralarında Asal Sayılar	1	0	1	0
Küme Kavramı ve Kümelere İşlemler	1	0	0	0
Önemeler ve Bileşik Önemeler	1	0	1	0
Fonksiyon Grafikleri	1	0	0	0
Faktöriyel Kavramı	1	1	0	100
Bölünebilme Kuralları	1	0	0	0
Dört İşlem Yeteneği	1	0	0	0
VERİ	1	0	0	0
Sayı Problemleri	3	1	0	33
Kesir Problemleri	2	0	0	0
Yüzde, Kar-Zarar Problemleri	2	0	0	0
Hareket Problemleri	1	0	0	0

	Soru	Doğru	Yanlış	Boş	Net	Başarı
Tarih-1	5	1	4	0	0,00	% 0
Coğrafya-1	5	1	3	1	0,25	% 5
Felsefe	5	3	0	2	3,00	% 60
Din Kült. ve Ahl. Bil.	5	0	0	5	0,00	% 0
Felsefe (Seçmeli)	5	0	0	5	0,00	% 0
TYT Sosyal	20	5	7	8	3,25	% 16
Cevap Anahtarı	A ADBCEDADCBACCADACBDAEBEE					
Cevaplarınız	cedaEDcc dBAC					

	S	D	Y	B%
Tarih-1	0	0	0	0
İlk ve Orta Çağlarda İç Asya'daki Türk siyasi teşekküllerinin güç ve yönetim yapısını açıklar.	1	0	1	0
Türklerin Anadolu'ya yerleşmeye başlaması ile Türkiye Selçuklu Devleti'nin yıkılışı arasındaki süreçte meydana gelen 1	1	0	1	0
Tanzimat Fermanı, Islahat Fermanı ve Kanun-ı Esasi'nin içeriklerini küresel ve yerel siyasi şartlar bağlamında değerlendirir	1	0	1	0
Siyasi alanda meydana gelen gelişmeleri kavrar.	1	0	1	0
Düzenli ordunun kurulmasından Mudanya Ateşkes Antlaşması'na kadar meydana gelen gelişmeleri Türkiye'nin bağımsız	1	1	0	100
Coğrafya-1	0	0	0	0
Türkiye'de İklim	1	1	0	100
Dış Kuvvetler	1	0	1	0
Dünyada Nüfusun Dağılışı	1	0	1	0
Bölge ve Bölge Türleri	1	0	0	0
Afetlerin Genel Özellikleri	1	0	1	0
Felsefe	0	0	0	0
Düşünme ve akıl yürütmeye ilişkin kavramları açıklar.	1	1	0	100
Bilim felsefesinin konusunu ve problemlerini açıklar.	1	1	0	100
Örnek felsefi metinlerinden hareketle 18. yüzyıl -19. yüzyıl filozoflarının felsefi görüşlerini analiz eder.	1	1	0	100
Felsefenin anlamını açıklar.	1	0	0	0
Sanat felsefesinin konusunu ve problemlerini açıklar.	1	0	0	0
Din Kült. ve Ahl. Bil.	0	0	0	0
Din ve İslam	1	0	0	0
İslam ve İbadet	1	0	0	0
Din ve Hayat	1	0	0	0

	Soru	Doğru	Yanlış	Boş	Net	Başarı
Fizik	7	0	6	1	-1,50	% 0
Kimya	7	1	2	4	0,50	% 7
Biyoloji	6	2	3	1	1,25	% 21
TYT Fen	20	3	11	6	0,25	% 1
Cevap Anahtarı	A CCDECDEBEDECCADEBCEAE					
Cevaplarınız	dbcd baB b ebEe eE					

	S	D	Y	B%
Fizik	0	0	0	0
Fiziksel Niceliklerin Sınıflandırılması	1	0	1	0
Adezyon, Kohezyon, Yüzey Gerilimi ve Kılcallık	1	0	1	0
Elektrik Devreleri	1	0	1	0
İvme	1	0	1	0
Işık Şiddeti, Işık Akısı ve Aydınlanma	1	0	0	0
Dalgalarla İlgili Temel Kavramlar	1	0	1	0
Katı, Sıvı, Gaz Basıncı	1	0	1	0
Kimya	0	0	0	0
Kimya Disiplinleri ve Kimyacıların Çalışma Alanları	1	1	0	100
Atomun Yapısı	1	0	0	0
Güçlü Etkileşimler / İyonik Bağ	1	0	1	0
Güçlü Etkileşimler / Kovalent Bağ	1	0	1	0
Hâl Değişimi	1	0	0	0
Kimyasal Hesaplamalar / Miktar İçeren Problemler	1	0	0	0
Kimyasal Hesaplamalar / Sınırlayıcı Bileşen Hesaplamaları	1	0	0	0
Ayırma ve Safaştırma Teknikleri	1	0	0	0
Asit ve Bazların Metallerle Tepkimeleri	1	0	1	0
Biyoloji	0	0	0	0
Lipitler	1	0	1	0
Plastit	1	1	0	100
Hayvanlar	1	0	1	0
Mitoz	1	0	0	0
Cinsiyete Bağlı Kalıtım	1	0	1	0
Güncel Çevre Sorunları	1	1	0	100

BİLGİ SARMAL TG TYT 1

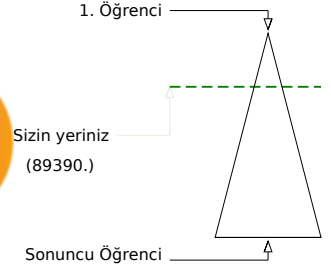

302,923 % 25,29

MANİSA / YUNUSEMRE
ÖZEL MANİSA KEP KİŞİSEL GELİŞİM KURSU12 - 0
HİLAL ALTAN

Soru Doğru Yanlış Boş Net

Şube Kurum İlçe İl Genel

Öğrenci Sıra No 61 208 790 2058 89390 % 25,29

Sınava Katılan Öğrenci Sayısı 145 482 1675 7316 353399

		Soru	Doğru	Yanlış	Boş	Net	Başarı	
TYT Türkçe		40	28	11	1	25,25	% 63	
Cevap Anahtarı	B	EECDCCBADABACCCCEDEACBEDCECCDBAEABCAABAD						
Cevaplarınız		ECDCBBACcBAbCCCDdAeBEDbBECCDaAcBCAAe						

	S	D	Y	B%
Türkçe	0	0	0	0
Metne Sözcük Yerleştirme	1	1	0	100
Sözcükte Anlam	3	2	0	67
Cümleli Yorumlama ve Açıklama	2	2	0	100
Parçadaki Cümlelerin İçerik ve Özellikleri	1	1	0	100
Eklere ve Ek Çeşitleri	1	1	0	100
Ad Söylü Sözcükler - Karma	1	0	1	0
Ses Bilgisi - Karma	1	0	1	0
Noktalamaya İşaretleri - Karma	2	0	2	0
Bitişik ve Ayrı Yazılan Kelimeler	1	1	0	100
Yazım Kuralları - Karma	1	1	0	100
Cümlelerin Öğeleri - Karma	1	0	1	0
Paragrafta Ana Düşünce (Ana Fikir)	11	8	3	73
Paragrafa Özgü Soru Kökü	8	6	2	75
Paragrafta Anlatım Akışını Bozan Cümle	1	1	0	100
Paragrafa Cümle Yerleştirme	2	2	0	100
ANLATIM TEKNİKLERİ VE DÜŞÜNCEYİ GELİŞTİRME YOLLARI	1	0	1	0
Paragrafta Boş Bırakılan Yerleri Tamamlama	4	3	1	75
Paragrafta Yardımcı Düşünceler	2	2	0	100
Cümlelerden Paragraf Oluşturma	1	0	1	0
Paragrafın Karşılık Olduğu Soruyu Belirleme	1	1	0	100
Bir Paragrafa Bağlı Çoklu Sorular	6	5	1	83
Paragrafın Konusu	1	1	0	100

		Soru	Doğru	Yanlış	Boş	Net	Başarı	
Matematik-1		30	10	5	15	8,75	% 29	
Geometri		10	1	1	8	0,75	% 8	
TYT Matematik		40	11	6	23	9,50	% 24	
Cevap Anahtarı	B	BBEDDBDBDDBCDAAABCCDABBACACBACCCBBEACAEABEB						
Cevaplarınız		BB b DDBb A B a aC CB e B a						

	S	D	Y	B%
Matematik-1	0	0	0	0
RASYONEL SAYILAR	1	1	0	100
Rasyonel Sayılar	1	1	0	100
Üslü İfadeler	1	1	0	100
Kökü İfadeler	1	1	0	100
Mutlak Değerli Denklemler	1	0	0	0
Aralık Kavramı ve Basit Eşitsizlikler	1	0	1	0
Tek ve Çift Sayılar	1	0	0	0
Çok Bilinmeyenli Denklemler	1	1	0	100
Asal Sayılar ve Aralarında Asal Sayılar	1	0	1	0
Küme Kavramı ve Kümelere İşlemler	1	0	0	0
Önemeler ve Bileşik Önemeler	1	0	1	0
Fonksiyon Grafikleri	1	0	0	0
Faktöriyel Kavramı	1	0	0	0
Bölünebilme Kuralları	1	0	0	0
Dört İşlem Yeteneği	1	1	0	100
VERİ	1	0	0	0
Sayı Problemleri	3	1	0	33
Kesir Problemleri	2	1	0	50
Yüzde, Kar-Zarar Problemleri	2	0	1	0
Hareket Problemleri	1	0	0	0

		Soru	Doğru	Yanlış	Boş	Net	Başarı	
Tarih-1		5	4	1	0	3,75	% 75	
Coğrafya-1		5	1	4	0	0,00	% 0	
Felsefe		5	3	1	1	2,75	% 55	
Din Kült. ve Ahl. Bil.		5	4	1	0	3,75	% 75	
Felsefe (Seçmeli)		5	0	0	5	0,00	% 0	
TYT Sosyal		20	12	7	1	10,25	% 51	
Cevap Anahtarı	B	BCEADDCAACCAABCBADDBEEEA						
Cevaplarınız		dCEADbeAeb CAaebBDAD						

	S	D	Y	B%
Tarih-1	0	0	0	0
İlk ve Orta Çağlarda İÇ Asya'daki Türk siyasi teşekküllerinin güç ve yönetim yapısını açıklar.	1	1	0	100
Türklerin Anadolu'ya yerleşmeye başlaması ile Türkiye Selçuklu Devleti'nin yıkılışı arasındaki süreçte meydana gelen 1	1	1	0	100
Tanzimat Fermanı, Islahat Fermanı ve Kanun-ı Esasi'nin içeriklerini küresel ve yerel siyasi şartlar bağlamında değerlendirir	1	0	1	0
Siyasi alanda meydana gelen gelişmeleri kavrar.	1	1	0	100
Düzenli ordunun kurulmasından Mudanya Ateşkes Antlaşması'na kadar meydana gelen gelişmeleri Türkiye'nin bağımsızlığına kadar	1	1	0	100
Coğrafya-1	0	0	0	0
Türkiye'de İklim	1	0	1	0
Dış Kuvvetler	1	0	1	0
Dünyada Nüfusun Dağılışı	1	0	1	0
Bölge ve Bölge Türleri	1	0	1	0
Afetlerin Genel Özellikleri	1	1	0	100
Felsefe	0	0	0	0
Düşünme ve akıl yürütmeye ilişkin kavramları açıklar.	1	0	1	0
Bilim felsefesinin konusunu ve problemlerini açıklar.	1	1	0	100
Örnek felsefi metinlerinden hareketle 18. yüzyıl -19. yüzyıl filozoflarının felsefi görüşlerini analiz eder.	1	0	0	0
Felsefenin anlamını açıklar.	1	1	0	100
Sanat felsefesinin konusunu ve problemlerini açıklar.	1	1	0	100
Din Kült. ve Ahl. Bil.	0	0	0	0
Din ve İslam	1	1	0	100
İslam ve İbadet	1	1	0	100
Din ve Hayat	1	0	1	0

		Soru	Doğru	Yanlış	Boş	Net	Başarı	
Fizik		7	5	1	1	4,75	% 68	
Kimya		7	2	4	1	1,00	% 14	
Biyoloji		6	4	2	0	3,50	% 58	
TYT Fen		20	11	7	2	9,25	% 46	
Cevap Anahtarı	B	DECDECCDECCABEBCEAEED						
Cevaplarınız		EaDECCcE CbdddCBEEb						

	S	D	Y	B%
Fizik	0	0	0	0
Fiziksel Niceliklerin Sınıflandırılması	1	1	0	100
Adezyon, Kohezyon, Yüzey Gerilimi ve Kılcalılık	1	1	0	100
Elektrik Devreleri	1	0	0	0
İvme	1	1	0	100
Işık Şiddeti, Işık Akısı ve Aydınlanma	1	0	1	0
Dalgalarla İlgili Temel Kavramlar	1	1	0	100
Katı, Sıvı, Gaz Basıncı	1	1	0	100
Kimya	0	0	0	0
Kimya Disiplinleri ve Kimyacıların Çalışma Alanları	1	0	1	0
Atomun Yapısı	1	0	1	0
Güçlü Etkileşimler / İyonik Bağ	1	0	1	0
Güçlü Etkileşimler / Kovalent Bağ	1	0	1	0
Hâl Değişimi	1	1	0	100
Kimyasal Hesaplamalar / Miktar İçeren Problemler	1	0	0	0
Kimyasal Hesaplamalar / Sınırlayıcı Bileşen Hesaplamaları	1	0	0	0
Ayırma ve Safaştırma Teknikleri	1	1	0	100
Asit ve Bazların Metallerle Tepkimeleri	1	0	1	0
Biyoloji	0	0	0	0
Lipitler	1	0	1	0
Plastit	1	1	0	100
Hayvanlar	1	1	0	100
Mitoz	1	1	0	100
Cinsiyete Bağlı Kalıtım	1	0	1	0
Güncel Çevre Sorunları	1	1	0	100

BİLGİ SARMAL TG TYT 1



256,173 % 49,26

MANİSA / YUNUSEMRE
ÖZEL MANİSA KEP KİŞİSEL GELİŞİM KURSU12 - 12291
HİRANUR AYDEMİR

1. Öğrenci

Sizin yeriniz
(174081.)

Sonuncu Öğrenci

Soru Doğru Yanlış Boş Net

Şube Kurum İlçe İl Genel

Öğrenci Sıra No 102 337 1161 3929 174081 % 49,26

Sınava Katılan Öğrenci Sayısı 145 482 1675 7316 353399

		Soru	Doğru	Yanlış	Boş	Net	Başarı
TYT Türkçe		40	25	7	8	23,25	% 58
Cevap Anahtarı	A	ABEECDDBADDABACCCDEACBEDCBECCDBAEABCAAB					
Cevaplarınız		B ECeC DDABACCCDEACaEDba CbD AbA CA e					

	S	D	Y	B%
Türkçe	0	0	0	0
Metne Sözcük Yerleştirme	1	0	0	0
Sözcükte Anlam	3	2	0	67
Cümleyi Yorumlama ve Açıklama	2	1	1	50
Parçadaki Cümlelerin İçerik ve Özellikleri	1	1	0	100
Eklere ve Ek Çeşitleri	1	0	0	0
Ad Söylü Sözcükler - Karma	1	0	0	0
Ses Bilgisi - Karma	1	1	0	100
Noktalamaya İşaretleri - Karma	2	2	0	100
Bitişik ve Ayrı Yazılan Kelimeler	1	1	0	100
Yazım Kuralları - Karma	1	1	0	100
Cümlelerin Öğeleri - Karma	1	1	0	100
Paragrafta Ana Düşünce (Ana Fikir)	11	6	4	55
Paragrafa Özgü Soru Kökü	8	4	2	50
Paragrafta Anlatım Akışını Bozan Cümle	1	1	0	100
Paragrafa Cümle Yerleştirme	2	1	1	50
ANLATIM TEKNİKLERİ VE DÜŞÜNCEYİ GELİŞTİRME YOLLARI	1	1	0	100
Paragrafta Boş Bırakılan Yerleri Tamamlama	4	3	1	75
Paragrafta Yardımcı Düşünceler	2	1	0	50
Cümlelerden Paragraf Oluşturma	1	0	0	0
Paragrafın Karşılık Olduğu Soruyu Belirleme	1	1	0	100
Bir Paragrafa Bağlı Çoklu Sorular	6	3	1	50
Paragrafın Konusu	1	1	0	100

		Soru	Doğru	Yanlış	Boş	Net	Başarı
Matematik-1		30	5	4	21	4,00	% 13
Geometri		10	0	1	9	-0,25	% 0
TYT Matematik		40	5	5	30	3,75	% 9
Cevap Anahtarı	A	BDBBEDBDCDBCDAAABCCDABBACBACBEBBCEAEAB					
Cevaplarınız		Bd De b A eB B a					

	S	D	Y	B%
Matematik-1	0	0	0	0
RASYONEL SAYILAR	1	0	0	0
Rasyonel Sayılar	1	0	0	0
Üslü İfadeler	1	0	0	0
Kökü İfadeler	1	1	0	100
Mutlak Değerli Denklemler	1	0	1	0
Aralık Kavramı ve Basit Eşitsizlikler	1	0	0	0
Tek ve Çift Sayılar	1	0	0	0
Çok Bilinmeyenli Denklemler	1	1	0	100
Asal Sayılar ve Aralarında Asal Sayılar	1	0	1	0
Küme Kavramı ve Kümelere İşlemler	1	0	0	0
Önemeler ve Bileşik Önemeler	1	0	1	0
Fonksiyon Grafikleri	1	0	0	0
Faktöriyel Kavramı	1	0	0	0
Bölünebilme Kuralları	1	0	0	0
Dört İşlem Yeteneği	1	1	0	100
VERİ	1	0	0	0
Sayı Problemleri	3	0	1	0
Kesir Problemleri	2	1	0	50
Yüzde, Kar-Zarar Problemleri	2	0	0	0
Hareket Problemleri	1	0	0	0

		Soru	Doğru	Yanlış	Boş	Net	Başarı
Tarih-1		5	2	1	2	1,75	% 35
Coğrafya-1		5	0	3	2	-0,75	% 0
Felsefe		5	2	2	1	1,50	% 30
Din Kült. ve Ahl. Bil.		5	5	0	0	5,00	% 100
Felsefe (Seçmeli)		5	0	0	5	0,00	% 0
TYT Sosyal		20	9	6	5	7,50	% 38
Cevap Anahtarı	A	ADBCEADACBACCADACBDAEBEE					
Cevaplarınız		AaB c eeBd bADACBD					

	S	D	Y	B%
Tarih-1	0	0	0	0
İlk ve Orta Çağlarda İç Asya'daki Türk siyasi teşekküllerinin güç ve yönetim yapısını açıklar.	1	1	0	100
Türklerin Anadolu'ya yerleşmeye başlaması ile Türkiye Selçuklu Devleti'nin yıkılışı arasındaki süreçte meydana gelen 1	0	1	0	0
Tanzimat Fermanı, Islahat Fermanı ve Kanun-ı Esasi'nin içeriklerini küresel ve yerel siyasi şartlar bağlamında değerlendirir	1	1	0	100
Siyasi alanda meydana gelen gelişmeleri kavrar.	1	0	0	0
Düzenli ordunun kurulmasından Mudanya Ateşkes Antlaşması'na kadar meydana gelen gelişmeleri Türkiye'nin bağımsız	1	0	0	0
Coğrafya-1	0	0	0	0
Türkiye'de İklim	1	0	1	0
Dış Kuvvetler	1	0	0	0
Dünyada Nüfusun Dağılışı	1	0	0	0
Bölge ve Bölge Türleri	1	0	1	0
Afetlerin Genel Özellikleri	1	0	1	0
Felsefe	0	0	0	0
Düşünme ve akıl yürütmeye ilişkin kavramları açıklar.	1	1	0	100
Bilim felsefesinin konusunu ve problemlerini açıklar.	1	0	1	0
Örnek felsefi metinlerinden hareketle 18. yüzyıl -19. yüzyıl filozoflarının felsefi görüşlerini analiz eder.	1	0	0	0
Felsefenin anlamını açıklar.	1	0	1	0
Sanat felsefesinin konusunu ve problemlerini açıklar.	1	1	0	100
Din Kült. ve Ahl. Bil.	0	0	0	0
Din ve İslam	1	1	0	100
İslam ve İbadet	1	1	0	100
Din ve Hayat	1	1	0	100

		Soru	Doğru	Yanlış	Boş	Net	Başarı
Fizik		7	2	1	4	1,75	% 25
Kimya		7	2	2	3	1,50	% 21
Biyoloji		6	1	0	5	1,00	% 17
TYT Fen		20	5	3	12	4,25	% 21
Cevap Anahtarı	A	CCDECDEBEDECCADEBCEAE					
Cevaplarınız		CCa d b CA B					

	S	D	Y	B%
Fizik	0	0	0	0
Fiziksel Niceliklerin Sınıflandırılması	1	1	0	100
Adezyon, Kohezyon, Yüzey Gerilimi ve Kılcalılık	1	1	0	100
Elektrik Devreleri	1	0	1	0
İvme	1	0	0	0
Işık Şiddeti, Işık Akısı ve Aydınlanma	1	0	0	0
Dalgalarla İlgili Temel Kavramlar	1	0	0	0
Katı, Sıvı, Gaz Basıncı	1	0	0	0
Kimya	0	0	0	0
Kimya Disiplinleri ve Kimyacıların Çalışma Alanları	1	0	1	0
Atomun Yapısı	1	0	0	0
Güçlü Etkileşimler / İyonik Bağ	1	0	1	0
Güçlü Etkileşimler / Kovalent Bağ	1	0	1	0
Hâl Değişimi	1	0	0	0
Kimyasal Hesaplamalar / Miktar İçeren Problemler	1	0	0	0
Kimyasal Hesaplamalar / Sınırlayıcı Bileşen Hesaplamaları	1	0	0	0
Ayırma ve Safaştırma Teknikleri	1	1	0	100
Asit ve Bazların Metallerle Tepkimeleri	1	0	0	100
Biyoloji	0	0	0	0
Lipitler	1	0	0	0
Plastit	1	0	0	0
Hayvanlar	1	1	0	100
Mitoz	1	0	0	0
Cinsiyete Bağlı Kalıtım	1	0	0	0
Güncel Çevre Sorunları	1	0	0	0

BİLGİ SARMAL TG TYT 1



464,963

%

0,08

MANİSA / YUNUSEMRE
ÖZEL MANİSA KEP KİŞİSEL GELİŞİM KURSU12 - 66022
HÜSNIYE KARAGÖZ

1. Öğrenci

Sizin yeriniz
(274.)

Sonuncu Öğrenci

Soru

Doğru

Yanlış

Boş

Net

Şube

Kurum

İlçe

İl

Genel

Öğrenci Sıra No

1

2

6

8

274

% 0,08

Sınava Katılan Öğrenci Sayısı

145

482

1675

7316

353399

	Soru	Doğru	Yanlış	Boş	Net	Başarı
TYT Türkçe	40	37	3	0	36,25	% 91
Cevap Anahtarı	A ABEECD CBADDABACCCDEACBEDCBECDBAEABCAAB					
Cevaplarınız	ABEECD CBADDbBACCCDEAbBEDCBECDBAEaCAAB					

	S	D	Y	B%
Türkçe	0	0	0	0
Metne Sözcük Yerleştirme	1	1	0	100
Sözcükte Anlam	3	3	0	100
Cümleli Yorumlama ve Açıklama	2	2	0	100
Parçadaki Cümlelerin İçerik ve Özellikleri	1	1	0	100
Eklere ve Ek Çeşitleri	1	1	0	100
Ad Söylü Sözcükler - Karma	1	1	0	100
Ses Bilgisi - Karma	1	1	0	100
Noktalama İşaretleri - Karma	2	1	1	50
Bitişik ve Ayrı Yazılan Kelimeler	1	1	0	100
Yazım Kuralları - Karma	1	1	0	100
Cümlelerin Öğeleri - Karma	1	1	0	100
Paragrafta Ana Düşünce (Ana Fikir)	11	11	0	100
Paragrafa Özgü Soru Kökü	8	7	1	88
Paragrafta Anlatım Akışını Bozan Cümle	1	1	0	100
Paragrafa Cümle Yerleştirme	2	2	0	100
ANLATIM TEKNİKLERİ VE DÜŞÜNCEYİ GELİŞTİRME YOLLARI	1	1	0	100
Paragrafta Boş Bırakılan Yerleri Tamamlama	4	3	1	75
Paragrafta Yardımcı Düşünceler	2	2	0	100
Cümlelerden Paragraf Oluşturma	1	1	0	100
Paragrafın Karşılık Olduğu Soruyu Belirleme	1	1	0	100
Bir Paragrafa Bağlı Çoklu Sorular	6	5	1	83
Paragrafın Konusu	1	1	0	100

	Soru	Doğru	Yanlış	Boş	Net	Başarı
Matematik-1	30	27	2	1	26,50	% 88
Geometri	10	9	1	0	8,75	% 88
TYT Matematik	40	36	3	1	35,25	% 88
Cevap Anahtarı	A BDBBEDBDCDBCDAAABCCDABBACBACBEBBEBCEAEAB					
Cevaplarınız	BDBBEDBDCeDBCDAaBCCDABBACB CEBEBCEAcAB					

	S	D	Y	B%
Matematik-1	0	0	0	0
RASYONEL SAYILAR	1	1	0	100
Rasyonel Sayılar	1	1	0	100
Üstlü İfadeler	1	1	0	100
Kökü İfadeler	1	1	0	100
Mutlak Değerli Denklemler	1	1	0	100
Aralık Kavramı ve Basit Eşitsizlikler	1	1	0	100
Tek ve Çift Sayılar	1	1	0	100
Çok Bilinmeyenli Denklemler	1	1	0	100
Asal Sayılar ve Aralarında Asal Sayılar	1	1	0	100
Küme Kavramı ve Kümelere İşlemler	1	0	1	0
Önemeler ve Bileşik Önemeler	1	1	0	100
Fonksiyon Grafikleri	1	1	0	100
Faktöriyel Kavramı	1	1	0	100
Bölünebilme Kuralları	1	1	0	100
Dört İşlem Yeteneği	1	1	0	100
VERİ	1	1	0	100
Sayı Problemleri	3	2	1	67
Kesir Problemleri	2	2	0	100
Yüzde, Kar-Zarar Problemleri	2	2	0	100
Hareket Problemleri	1	1	0	100

	Soru	Doğru	Yanlış	Boş	Net	Başarı
Tarih-1	5	4	0	1	4,00	% 80
Coğrafya-1	5	5	0	0	5,00	% 100
Felsefe	5	5	0	0	5,00	% 100
Din Kült. ve Ahl. Bil.	5	4	1	0	3,75	% 75
Felsefe (Seçmeli)	5	0	0	5	0,00	% 0
TYT Sosyal	20	18	1	1	17,75	% 89
Cevap Anahtarı	A ADBCEDADCBACCADACBDAEBEE					
Cevaplarınız	ADB EDADCBACCADbCBD					

	S	D	Y	B%
Tarih-1	0	0	0	0
İlk ve Orta Çağlarda İç Asya'daki Türk siyasi teşekküllerinin güç ve yönetim yapısını açıklar.	1	1	0	100
Türklerin Anadolu'ya yerleşmeye başlaması ile Türkiye Selçuklu Devleti'nin yıkılışı arasındaki süreçte meydana gelen	1	1	0	100
Tanzimat Fermanı, Islahat Fermanı ve Kanun-ı Esasi'nin içeriklerini küresel ve yerel siyasi şartlar bağlamında değerlendirir	1	1	0	100
Siyasi alanda meydana gelen gelişmeleri kavrar.	1	0	0	0
Düzenli ordunun kurulmasından Mudanya Ateşkes Antlaşması'na kadar meydana gelen gelişmeleri Türkiye'nin bağımsızlığına	1	1	0	100
Coğrafya-1	0	0	0	0
Türkiye'de İklim	1	1	0	100
Dış Kuvvetler	1	1	0	100
Dünyada Nüfusun Dağılışı	1	1	0	100
Bölge ve Bölge Türleri	1	1	0	100
Afetlerin Genel Özellikleri	1	1	0	100
Felsefe	0	0	0	0
Düşünme ve akıl yürütmeye ilişkin kavramları açıklar.	1	1	0	100
Bilim felsefesinin konusunu ve problemlerini açıklar.	1	1	0	100
Örnek felsefi metinlerinden hareketle 18. yüzyıl -19. yüzyıl filozoflarının felsefi görüşlerini analiz eder.	1	1	0	100
Felsefenin anlamını açıklar.	1	1	0	100
Sanat felsefesinin konusunu ve problemlerini açıklar.	1	1	0	100
Din Kült. ve Ahl. Bil.	0	0	0	0
Din ve İslam	1	1	0	100
İslam ve İbadet	1	0	1	0
Din ve Hayat	1	1	0	100

	Soru	Doğru	Yanlış	Boş	Net	Başarı
Fizik	7	7	0	0	7,00	% 100
Kimya	7	6	0	1	6,00	% 86
Biyoloji	6	6	0	0	6,00	% 100
TYT Fen	20	19	0	1	19,00	% 95
Cevap Anahtarı	A CCDECDEBEDECCADEBCEAE					
Cevaplarınız	CCDECDEBE ECCADEBCEAE					

	S	D	Y	B%
Fizik	0	0	0	0
Fiziksel Niceliklerin Sınıflandırılması	1	1	0	100
Adezyon, Kohezyon, Yüzey Gerilimi ve Kılcallık	1	1	0	100
Elektrik Devreleri	1	1	0	100
İvme	1	1	0	100
Işık Şiddeti, Işık Akısı ve Aydınlanma	1	1	0	100
Dalgalarla İlgili Temel Kavramlar	1	1	0	100
Katı, Sıvı, Gaz Basıncı	1	1	0	100
Kimya	0	0	0	0
Kimya Disiplinleri ve Kimyacıların Çalışma Alanları	1	1	0	100
Atomun Yapısı	1	1	0	100
Güçlü Etkileşimler / İyonik Bağ	1	0	0	0
Güçlü Etkileşimler / Kovalent Bağ	1	0	0	0
Hâl Değişimi	1	1	0	100
Kimyasal Hesaplamalar / Miktar İçeren Problemler	1	1	0	100
Kimyasal Hesaplamalar / Sınırlayıcı Bileşen Hesaplamaları	1	1	0	100
Ayırma ve Safaştırma Teknikleri	1	1	0	100
Asit ve Bazların Metallerle Tepkimeleri	1	1	0	100
Biyoloji	0	0	0	0
Lipitler	1	1	0	100
Plastit	1	1	0	100
Hayvanlar	1	1	0	100
Mitoz	1	1	0	100
Cinsiyete Bağlı Kalıtım	1	1	0	100
Güncel Çevre Sorunları	1	1	0	100

BİLGİ SARMAL TG TYT 1

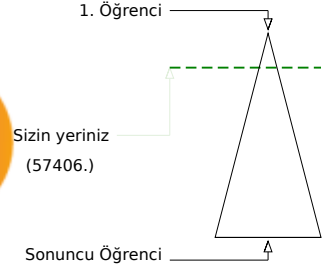

329,850 % 16,24

MANİSA / YUNUSEMRE
ÖZEL MANİSA KEP KİŞİSEL GELİŞİM KURSU12 - 12197
İ ARDA YILDIRIM

	Şube	Kurum	İlçe	İl	Genel
Öğrenci Sıra No	47	149	591	1369	57406
Sınava Katılan Öğrenci Sayısı	145	482	1675	7316	353399
					% 16,24

	Soru	Doğru	Yanlış	Boş	Net	Başarı
TYT Türkçe	40	28	6	6	26,50	% 66
Cevap Anahtarı	B	EECDCCBADABACCCCEDEACBEDCECCDBAEABCAABAD				
Cevaplarınız		EECeCBBA AB CcBdDACBEDCECCb AEcdCAAB				

	S	D	Y	B%
Türkçe	0	0	0	0
Metne Sözcük Yerleştirme	1	1	0	100
Sözcükte Anlam	3	3	0	100
Cümleli Yorumlama ve Açıklama	2	1	1	50
Parçadaki Cümlelerin İçerik ve Özellikleri	1	1	0	100
Eklere ve Ek Çeşitleri	1	1	0	100
Ad Söylü Sözcükler - Karma	1	0	0	0
Ses Bilgisi - Karma	1	0	0	0
Noktalamaya İşaretleri - Karma	2	1	0	50
Bitişik ve Ayrı Yazılan Kelimeler	1	1	0	100
Yazım Kuralları - Karma	1	0	0	0
Cümlelerin Öğeleri - Karma	1	0	0	0
Paragrafta Ana Düşünce (Ana Fikir)	11	11	0	100
Paragrafa Özgü Soru Kökü	8	6	2	75
Paragrafta Anlatım Akışını Bozan Cümle	1	0	1	0
Paragrafa Cümle Yerleştirme	2	2	0	100
ANLATIM TEKNİKLERİ VE DÜŞÜNCEYİ GELİŞTİRME YOLLARI	1	0	1	0
Paragrafta Boş Bırakılan Yerleri Tamamlama	4	4	0	100
Paragrafta Yardımcı Düşünceler	2	1	1	50
Cümlelerden Paragraf Oluşturma	1	0	0	0
Paragrafın Karşılık Olduğu Soruyu Belirleme	1	1	0	100
Bir Paragrafa Bağlı Çoklu Sorular	6	4	2	67
Paragrafın Konusu	1	0	1	0

	Soru	Doğru	Yanlış	Boş	Net	Başarı
Matematik-1	30	21	5	4	19,75	% 66
Geometri	10	2	0	8	2,00	% 20
TYT Matematik	40	23	5	12	21,75	% 54
Cevap Anahtarı	B	BBEDDBDBCDAAABCCDABBACBACCDBBECAEABEB				
Cevaplarınız		BBdDaDDB BcEAAeBCCDacBC CBA C EB				

	S	D	Y	B%
Matematik-1	0	0	0	0
RASYONEL SAYILAR	1	1	0	100
Rasyonel Sayılar	1	1	0	100
Üslü İfadeler	1	1	0	100
Kökü İfadeler	1	1	0	100
Mutlak Değerli Denklemler	1	0	1	0
Aralık Kavramı ve Basit Eşitsizlikler	1	1	0	100
Tek ve Çift Sayılar	1	0	1	0
Çok Bilinmeyenli Denklemler	1	1	0	100
Asal Sayılar ve Aralarında Asal Sayılar	1	1	0	100
Küme Kavramı ve Kümelere İşlemler	1	0	0	0
Önemeler ve Bileşik Önemeler	1	0	0	0
Fonksiyon Grafikleri	1	1	0	100
Faktöriyel Kavramı	1	1	0	100
Bölünebilme Kuralları	1	0	1	0
Dört İşlem Yeteneği	1	1	0	100
VERİ	1	1	0	100
Sayı Problemleri	3	2	1	67
Kesir Problemleri	2	1	1	50
Yüzde, Kar-Zarar Problemleri	2	2	0	100
Hareket Problemleri	1	1	0	100

	Soru	Doğru	Yanlış	Boş	Net	Başarı
Tarih-1	5	1	2	2	0,50	% 10
Coğrafya-1	5	3	1	1	2,75	% 55
Felsefe	5	1	0	4	1,00	% 20
Din Kült. ve Ahl. Bil.	5	4	1	0	3,75	% 75
Felsefe (Seçmeli)	5	0	0	5	0,00	% 0
TYT Sosyal	20	9	4	7	8,00	% 40
Cevap Anahtarı	B	BCEADDCADACCAABCBDADBEAAA				
Cevaplarınız		da A eADA C CBDbD				

	S	D	Y	B%
Tarih-1	0	0	0	0
İlk ve Orta Çağlarda İÇ Asya'daki Türk siyasi teşekküllerinin güç ve yönetim yapısını açıklar.	1	1	0	100
Türklerin Anadolu'ya yerleşmeye başlaması ile Türkiye Selçuklu Devleti'nin yıkılışı arasındaki süreçte meydana gelen 1	1	0	0	0
Tanzimat Fermanı, Islahat Fermanı ve Kanun-ı Esasi'nin içeriklerini küresel ve yerel siyasi şartlar bağlamında değerlendirir	1	0	1	0
Siyasi alanda meydana gelen gelişmeleri kavrar.	1	0	1	0
Düzenli ordunun kurulmasından Mudanya Ateşkes Antlaşması'na kadar meydana gelen gelişmeleri Türkiye'nin bağımsız	1	0	0	0
Coğrafya-1	0	0	0	0
Türkiye'de İklim	1	1	0	100
Dış Kuvvetler	1	1	0	100
Dünyada Nüfusun Dağılışı	1	0	0	0
Bölge ve Bölge Türleri	1	0	1	0
Afetlerin Genel Özellikleri	1	1	0	100
Felsefe	0	0	0	0
Düşünme ve akıl yürütmeye ilişkin kavramları açıklar.	1	0	0	0
Bilim felsefesinin konusunu ve problemlerini açıklar.	1	0	0	0
Örnek felsefi metinlerinden hareketle 18. yüzyıl -19. yüzyıl filozoflarının felsefi görüşlerini analiz eder.	1	0	0	0
Felsefenin anlamını açıklar.	1	1	0	100
Sanat felsefesinin konusunu ve problemlerini açıklar.	1	0	0	0
Din Kült. ve Ahl. Bil.	0	0	0	0
Din ve İslam	1	1	0	100
İslam ve İbadet	1	0	1	0
Din ve Hayat	1	1	0	100

	Soru	Doğru	Yanlış	Boş	Net	Başarı
Fizik	7	5	2	0	4,50	% 64
Kimya	7	2	1	4	1,75	% 25
Biyoloji	6	1	1	4	0,75	% 13
TYT Fen	20	8	4	8	7,00	% 35
Cevap Anahtarı	B	DECDECCDECCABEBCEAEED				
Cevaplarınız		DECeECdDE d B b				

	S	D	Y	B%
Fizik	0	0	0	0
Fiziksel Niceliklerin Sınıflandırılması	1	0	1	0
Adezyon, Kohezyon, Yüzey Gerilimi ve Kılcallık	1	1	0	100
Elektrik Devreleri	1	1	0	100
İvme	1	1	0	100
Işık Şiddeti, Işık Akısı ve Aydınlanma	1	1	0	100
Dalgalarla İlgili Temel Kavramlar	1	0	1	0
Katı, Sıvı, Gaz Basıncı	1	1	0	100
Kimya	0	0	0	0
Kimya Disiplinleri ve Kimyacıların Çalışma Alanları	1	0	1	0
Atomun Yapısı	1	0	0	0
Güçlü Etkileşimler / İyonik Bağ	1	1	0	100
Güçlü Etkileşimler / Kovalent Bağ	1	1	0	100
Hâl Değişimi	1	1	0	100
Kimyasal Hesaplamalar / Miktar İçeren Problemler	1	0	0	0
Kimyasal Hesaplamalar / Sınırlayıcı Bileşen Hesaplamaları	1	0	0	0
Ayırma ve Safaştırma Teknikleri	1	0	0	0
Asit ve Bazların Metallerle Tepkimeleri	1	0	0	0
Biyoloji	0	0	0	0
Lipitler	1	0	0	0
Plastit	1	0	0	0
Hayvanlar	1	1	0	100
Mitoz	1	0	0	0
Cinsiyete Bağlı Kalıtım	1	0	1	0
Güncel Çevre Sorunları	1	0	0	0

BİLGİ SARMAL TG TYT 1

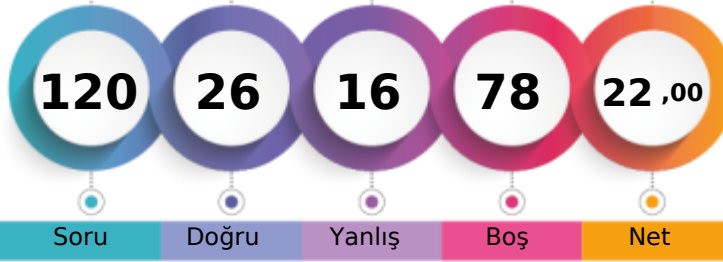

206,620 % 80,69

MANİSA / YUNUSEMRE
ÖZEL MANİSA KEP KİŞİSEL GELİŞİM KURSU12 - 12149
İBRAHİM DEMİR

1. Öğrenci

Sizin yeriniz
(285172.)

Sonuncu Öğrenci

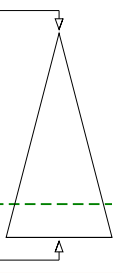

Soru Doğru Yanlış Boş Net

Şube Kurum İlçe İl Genel

Öğrenci Sıra No 134 443 1524 6254 285172 % 80,69

Sınava Katılan Öğrenci Sayısı 145 482 1675 7316 353399

		Soru	Doğru	Yanlış	Boş	Net	Başarı
TYT Türkçe		40	16	8	16	14,00	% 35
Cevap Anahtarı	A	ABEECDDBADDABACCCDEACBEDCEBCCDBAEABCAAB					
Cevaplarınız		AB ECECa D CCbDdbbB D B CCDaAd					

	S	D	Y	B%
Türkçe	0	0	0	0
Metne Sözcük Yerleştirme	1	1	0	100
Sözcükte Anlam	3	2	0	67
Cümleyi Yorumlama ve Açıklama	2	1	1	50
Parçadaki Cümlelerin İçerik ve Özellikleri	1	1	0	100
Eklere ve Ek Çeşitleri	1	0	1	0
Ad Söylü Sözcükler - Karma	1	0	0	0
Ses Bilgisi - Karma	1	0	0	0
Noktalamaya İşaretleri - Karma	2	1	0	50
Bitişik ve Ayrı Yazılan Kelimeler	1	0	0	0
Yazım Kuralları - Karma	1	0	0	0
Cümlelerin Öğeleri - Karma	1	0	0	0
Paragrafta Ana Düşünce (Ana Fikir)	11	5	1	45
Paragrafa Özgü Soru Kökü	8	3	2	38
Paragrafta Anlatım Akışını Bozan Cümle	1	0	1	0
Paragrafa Cümle Yerleştirme	2	2	0	100
ANLATIM TEKNİKLERİ VE DÜŞÜNCEYİ GELİŞTİRME YOLLARI	1	0	1	0
Paragrafta Boş Bırakılan Yerleri Tamamlama	4	1	2	25
Paragrafta Yardımcı Düşünceler	2	1	0	50
Cümlelerden Paragraf Oluşturma	1	0	1	0
Paragrafın Karşılık Olduğu Soruyu Belirleme	1	1	0	100
Bir Paragrafa Bağlı Çoklu Sorular	6	0	0	0
Paragrafın Konusu	1	0	0	0

		Soru	Doğru	Yanlış	Boş	Net	Başarı
Matematik-1		30	4	0	26	4,00	% 13
Geometri		10	1	0	9	1,00	% 10
TYT Matematik		40	5	0	35	5,00	% 13
Cevap Anahtarı	A	BDBBEDBDCDBCDAAABCCDABBACBACBEBBEBCEAEAB					
Cevaplarınız		D B B B CB					

	S	D	Y	B%
Matematik-1	0	0	0	0
RASYONEL SAYILAR	1	0	0	0
Rasyonel Sayılar	1	1	0	100
Üslü İfadeler	1	0	0	0
Kökü İfadeler	1	1	0	100
Mutlak Değerli Denklemler	1	0	0	0
Aralık Kavramı ve Basit Eşitsizlikler	1	0	0	0
Tek ve Çift Sayılar	1	0	0	0
Çok Bilinmeyenli Denklemler	1	0	0	0
Asal Sayılar ve Aralarında Asal Sayılar	1	0	0	0
Küme Kavramı ve Kümelere İşlemler	1	0	0	0
Önemeler ve Bileşik Önemeler	1	0	0	0
Fonksiyon Grafikleri	1	0	0	0
Faktöriyel Kavramı	1	0	0	0
Bölünebilme Kuralları	1	0	0	0
Dört İşlem Yeteneği	1	0	0	0
VERİ	1	0	0	0
Sayı Problemleri	3	0	0	0
Kesir Problemleri	2	0	0	0
Yüzde, Kar-Zarar Problemleri	2	0	0	0
Hareket Problemleri	1	0	0	0

		Soru	Doğru	Yanlış	Boş	Net	Başarı
Tarih-1		5	2	2	1	1,50	% 30
Coğrafya-1		5	1	1	3	0,75	% 15
Felsefe		5	0	1	4	-0,25	% 0
Din Kült. ve Ahl. Bil.		5	0	0	5	0,00	% 0
Felsefe (Seçmeli)		5	1	0	4	1,00	% 20
TYT Sosyal		20	4	4	12	3,00	% 15
Cevap Anahtarı	A	ADBCEDADCBACCADACBDAEBEE					
Cevaplarınız		AD edD e d E					

	S	D	Y	B%
Tarih-1	0	0	0	0
İlk ve Orta Çağlarda İç Asya'daki Türk siyasi teşekküllerinin güç ve yönetim yapısını açıklar.	1	1	0	100
Türklerin Anadolu'ya yerleşmeye başlaması ile Türkiye Selçuklu Devleti'nin yıkılışı arasındaki süreçte meydana gelen I	1	1	0	100
Tanzimat Fermanı, Islahat Fermanı ve Kanun-ı Esasi'nin içeriklerini küresel ve yerel siyasi şartlar bağlamında değerlendirir	1	0	0	0
Siyasi alanda meydana gelen gelişmeleri kavrar.	1	0	1	0
Düzenli ordunun kurulmasından Mudanya Ateşkes Antlaşması'na kadar meydana gelen gelişmeleri Türkiye'nin bağımsız	1	0	1	0
Coğrafya-1	0	0	0	0
Türkiye'de İklim	1	1	0	100
Dış Kuvvetler	1	0	0	0
Dünyada Nüfusun Dağılışı	1	0	0	0
Bölge ve Bölge Türleri	1	0	1	0
Afetlerin Genel Özellikleri	1	0	0	0
Felsefe	0	0	0	0
Düşünme ve akıl yürütmeye ilişkin kavramları açıklar.	1	0	0	0
Bilim felsefesinin konusunu ve problemlerini açıklar.	1	0	0	0
Örnek felsefi metinlerinden hareketle 18. yüzyıl -19. yüzyıl filozoflarının felsefi görüşlerini analiz eder.	1	0	0	0
Felsefenin anlamını açıklar.	1	0	1	0
Sanat felsefesinin konusunu ve problemlerini açıklar.	1	0	0	0
Din Kült. ve Ahl. Bil.	0	0	0	0
Din ve İslam	1	0	0	0
İslam ve İbadet	1	0	0	0
Din ve Hayat	1	0	0	0

		Soru	Doğru	Yanlış	Boş	Net	Başarı
Fizik		7	0	2	5	-0,50	% 0
Kimya		7	1	2	4	0,50	% 7
Biyoloji		6	0	0	6	0,00	% 0
TYT Fen		20	1	4	15	0,00	% 0
Cevap Anahtarı	A	CCDECDEBEDECCADEBCEAE					
Cevaplarınız		ea B e d					

	S	D	Y	B%
Fizik	0	0	0	0
Fiziksel Niceliklerin Sınıflandırılması	1	0	1	0
Adezyon, Kohezyon, Yüzey Gerilimi ve Kılcallık	1	0	1	0
Elektrik Devreleri	1	0	0	0
İvme	1	0	0	0
Işık Şiddeti, Işık Akısı ve Aydınlanma	1	0	0	0
Dalgalarla İlgili Temel Kavramlar	1	0	0	0
Katı, Sıvı, Gaz Basıncı	1	0	0	0
Kimya	0	0	0	0
Kimya Disiplinleri ve Kimyacıların Çalışma Alanları	1	1	0	100
Atomun Yapısı	1	0	0	0
Güçlü Etkileşimler / İyonik Bağ	1	0	1	0
Güçlü Etkileşimler / Kovalent Bağ	1	0	1	0
Hâl Değişimi	1	0	0	0
Kimyasal Hesaplamalar / Miktar İçeren Problemler	1	0	0	0
Kimyasal Hesaplamalar / Sınırlayıcı Bileşen Hesaplamaları	1	0	0	0
Ayırma ve Safaştırma Teknikleri	1	0	1	0
Asit ve Bazların Metallerle Tepkimeleri	1	0	0	0
Biyoloji	0	0	0	0
Lipitler	1	0	0	0
Plastit	1	0	0	0
Hayvanlar	1	0	0	0
Mitoz	1	0	0	0
Cinsiyete Bağlı Kalıtım	1	0	0	0
Güncel Çevre Sorunları	1	0	0	0

BİLGİ SARMAL TG TYT 1

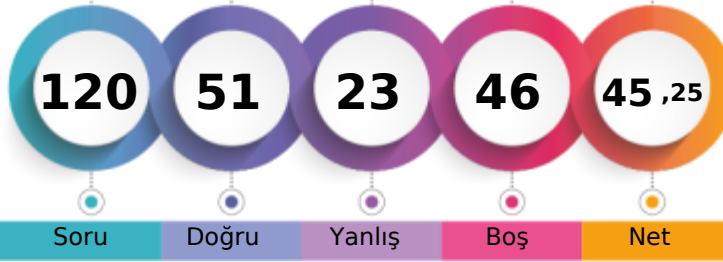

276,463 % 37,45

MANİSA / YUNUSEMRE
ÖZEL MANİSA KEP KİŞİSEL GELİŞİM KURSU12 - 12233
İBRAHİM EDHEM GÖRAL

1. Öğrenci

Sizin yeriniz
(132342.)

Sonuncu Öğrenci

Soru Doğru Yanlış Boş Net

Şube Kurum İlçe İl Genel

Öğrenci Sıra No 86 285 990 3014 132342 % 37,45

Sınava Katılan Öğrenci Sayısı 145 482 1675 7316 353399

		Soru	Doğru	Yanlış	Boş	Net	Başarı	
TYT Türkçe		40	22	15	3	18,25	% 46	
Cevap Anahtarı	A	ABEECDDBADDABACCCDEACBEDCBECCDBAEABCAAB						
Cevaplarınız		bBaECeC aDbcd beCDdACeEDCabCCDBAbABCAAE						

	S	D	Y	B%
Türkçe	0	0	0	0
Metne Sözcük Yerleştirme	1	0	1	0
Sözcükte Anlam	3	2	1	67
Cümleyi Yorumlama ve Açıklama	2	1	1	50
Parçadaki Cümlelerin İçerik ve Özellikleri	1	1	0	100
Eklere ve Ek Çeşitleri	1	0	0	0
Ad Söylü Sözcükler - Karma	1	0	0	0
Ses Bilgisi - Karma	1	0	1	0
Noktalamaya İşaretleri - Karma	2	1	1	50
Bitişik ve Ayrı Yazılan Kelimeler	1	0	1	0
Yazım Kuralları - Karma	1	0	1	0
Cümlelerin Öğeleri - Karma	1	0	0	0
Paragrafta Ana Düşünce (Ana Fikir)	11	5	6	45
Paragrafa Özgü Soru Kökü	8	5	3	63
Paragrafta Anlatım Akışını Bozan Cümle	1	1	0	100
Paragrafa Cümle Yerleştirme	2	2	0	100
ANLATIM TEKNİKLERİ VE DÜŞÜNCEYİ GELİŞTİRME YOLLARI	1	0	1	0
Paragrafta Boş Bırakılan Yerleri Tamamlama	4	3	1	75
Paragrafta Yardımcı Düşünceler	2	2	0	100
Cümlelerden Paragraf Oluşturma	1	1	0	100
Paragrafın Karşılık Olduğu Soruyu Belirleme	1	1	0	100
Bir Paragrafa Bağlı Çoklu Sorular	6	5	1	83
Paragrafın Konusu	1	1	0	100

		Soru	Doğru	Yanlış	Boş	Net	Başarı	
Tarih-1		5	4	1	0	3,75	% 75	
Coğrafya-1		5	2	1	2	1,75	% 35	
Felsefe		5	5	0	0	5,00	% 100	
Din Kült. ve Ahl. Bil.		5	5	0	0	5,00	% 100	
Felsefe (Seçmeli)		5	0	0	5	0,00	% 0	
TYT Sosyal		20	16	2	2	15,50	% 78	
Cevap Anahtarı	A	ADBCEDADCBACCADACBDABEEBEE						
Cevaplarınız		ADBCd DeABACCADACBD						

	S	D	Y	B%
Tarih-1	0	0	0	0
İlk ve Orta Çağlarda İÇ Asya'daki Türk siyasi teşekküllerinin güç ve yönetim yapısını açıklar.	1	1	0	100
Türklerin Anadolu'ya yerleşmeye başlaması ile Türkiye Selçuklu Devleti'nin yıkılışı arasındaki süreçte meydana gelen 1	1	1	0	100
Tanzimat Fermanı, Islahat Fermanı ve Kanun-ı Esasi'nin içeriklerini küresel ve yerel siyasi şartlar bağlamında değerlendirir	1	1	0	100
Siyasi alanda meydana gelen gelişmeleri kavrar.	1	1	0	100
Düzenli ordunun kurulmasından Mudanya Ateşkes Antlaşması'na kadar meydana gelen gelişmeleri Türkiye'nin bağımsız	1	0	1	0
Coğrafya-1	0	0	0	0
Türkiye'de İklim	1	0	0	0
Dış Kuvvetler	1	0	0	0
Dünyada Nüfusun Dağılışı	1	1	0	100
Bölge ve Bölge Türleri	1	0	1	0
Afetlerin Genel Özellikleri	1	1	0	100
Felsefe	0	0	0	0
Düşünme ve akıl yürütmeye ilişkin kavramları açıklar.	1	1	0	100
Bilim felsefesinin konusunu ve problemlerini açıklar.	1	1	0	100
Örnek felsefi metinlerinden hareketle 18. yüzyıl -19. yüzyıl filozoflarının felsefi görüşlerini analiz eder.	1	1	0	100
Felsefenin anlamını açıklar.	1	1	0	100
Sanat felsefesinin konusunu ve problemlerini açıklar.	1	1	0	100
Din Kült. ve Ahl. Bil.	0	0	0	0
Din ve İslam	1	1	0	100
İslam ve İbadet	1	1	0	100
Din ve Hayat	1	1	0	100

		Soru	Doğru	Yanlış	Boş	Net	Başarı	
Matematik-1		30	7	4	19	6,00	% 20	
Geometri		10	1	0	9	1,00	% 10	
TYT Matematik		40	8	4	28	7,00	% 18	
Cevap Anahtarı	A	BDBBEDBDCDDBCDAAABCCDABBACBACBEBBEBCEAEAB						
Cevaplarınız		BccBdD C C BC dB						

	S	D	Y	B%
Matematik-1	0	0	0	0
RASYONEL SAYILAR	1	1	0	100
Rasyonel Sayılar	1	0	1	0
Üslü ifadeler	1	0	1	0
Kökü ifadeler	1	1	0	100
Mutlak Değerli Denklemler	1	0	1	0
Aralık Kavramı ve Basit Eşitsizlikler	1	1	0	100
Tek ve Çift Sayılar	1	0	0	0
Çok Bilinmeyenli Denklemler	1	0	0	0
Asal Sayılar ve Aralarında Asal Sayılar	1	1	0	100
Küme Kavramı ve Kümelere İşlemler	1	0	0	0
Önemeler ve Bileşik Önemeler	1	0	0	0
Fonksiyon Grafikleri	1	0	0	0
Faktöriyel Kavramı	1	1	0	100
Bölünebilme Kuralları	1	0	0	0
Dört İşlem Yeteneği	1	0	0	0
VERİ	1	0	0	0
Sayı Problemleri	3	0	0	0
Kesir Problemleri	2	0	0	0
Yüzde, Kar-Zarar Problemleri	2	0	0	0
Hareket Problemleri	1	0	0	0

		Soru	Doğru	Yanlış	Boş	Net	Başarı	
Fizik		7	2	2	3	1,50	% 21	
Kimya		7	2	0	5	2,00	% 29	
Biyoloji		6	1	0	5	1,00	% 17	
TYT Fen		20	5	2	13	4,50	% 23	
Cevap Anahtarı	A	CCDECDEBEDECCADEBCEAE						
Cevaplarınız		CbbE B A B						

	S	D	Y	B%
Fizik	0	0	0	0
Fiziksel Niceliklerin Sınıflandırılması	1	1	0	100
Adezyon, Kohezyon, Yüzey Gerilimi ve Kılcallık	1	0	1	0
Elektrik Devreleri	1	0	1	0
İvme	1	1	0	100
Işık Şiddeti, Işık Akısı ve Aydınlanma	1	0	0	0
Dalgalarla İlgili Temel Kavramlar	1	0	0	0
Katı, Sıvı, Gaz Basıncı	1	0	0	0
Kimya	0	0	0	0
Kimya Disiplinleri ve Kimyacıların Çalışma Alanları	1	1	0	100
Atomun Yapısı	1	0	0	0
Güçlü Etkileşimler / İyonik Bağ	1	0	0	0
Güçlü Etkileşimler / Kovalent Bağ	1	0	0	0
Hâl Değişimi	1	0	0	0
Kimyasal Hesaplamalar / Miktar İçeren Problemler	1	0	0	0
Kimyasal Hesaplamalar / Sınırlayıcı Bileşen Hesaplamaları	1	0	0	0
Ayırma ve Safaştırma Teknikleri	1	0	0	0
Asit ve Bazların Metallerle Tepkimeleri	1	1	0	100
Biyoloji	0	0	0	0
Lipitler	1	0	0	0
Plastit	1	0	0	0
Hayvanlar	1	1	0	100
Mitoz	1	0	0	0
Cinsiyete Bağlı Kalıtım	1	0	0	0
Güncel Çevre Sorunları	1	0	0	0

BİLGİ SARMAL TG TYT 1



426,135

1,05

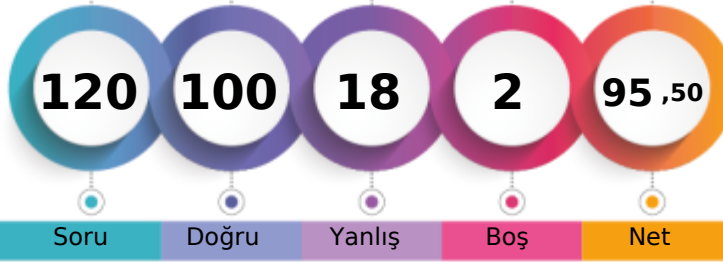
MANİSA / YUNUSEMRE
ÖZEL MANİSA KEP KİŞİSEL GELİŞİM KURSU12 - 12163
İDİL ONAT

1. Öğrenci

Sizin yeriniz
(3699.)

Sonuncu Öğrenci

Soru

Doğru

Yanlış

Boş

Net

Şube

Kurum

İlçe

İl

Genel

Öğrenci Sıra No

4

10

83

126

3699

% 1,05

Sınava Katılan Öğrenci Sayısı

145

482

1675

7316

353399

		Soru	Doğru	Yanlış	Boş	Net	Başarı
TYT Türkçe		40	38	2	0	37,50	% 94
Cevap Anahtarı	B	EECDCCBBADABACCCCEDEABEDCEBCEDBAEABCAABAD					
Cevaplarınız		EECDCCBBADABACCCCEDEABEDCEBCEDBAEABCAABAD					

	S	D	Y	B%
Türkçe	0	0	0	0
Metne Sözcük Yerleştirme	1	1	0	100
Sözcükte Anlam	3	3	0	100
Cümleli Yorumlama ve Açıklama	2	2	0	100
Parçadaki Cümlelerin İçerik ve Özellikleri	1	1	0	100
Eklere ve Ek Çeşitleri	1	1	0	100
Ad Söylü Sözcükler - Karma	1	1	0	100
Ses Bilgisi - Karma	1	1	0	100
Noktalama İşaretleri - Karma	2	2	0	100
Bitişik ve Ayrı Yazılan Kelimeler	1	1	0	100
Yazım Kuralları - Karma	1	1	0	100
Cümlelerin Öğeleri - Karma	1	1	0	100
Paragrafta Ana Düşünce (Ana Fikir)	11	11	0	100
Paragrafa Özgü Soru Kökü	8	8	0	100
Paragrafta Anlatım Akışını Bozan Cümle	1	1	0	100
Paragrafa Cümle Yerleştirme	2	1	1	50
ANLATIM TEKNİKLERİ VE DÜŞÜNCEYİ GELİŞTİRME YOLLARI	1	1	0	100
Paragrafta Boş Bırakılan Yerleri Tamamlama	4	3	1	75
Paragrafta Yardımcı Düşünceler	2	2	0	100
Cümlelerden Paragraf Oluşturma	1	1	0	100
Paragrafın Karşılık Olduğu Soruyu Belirleme	1	1	0	100
Bir Paragrafa Bağlı Çoklu Sorular	6	6	0	100
Paragrafın Konusu	1	1	0	100

		Soru	Doğru	Yanlış	Boş	Net	Başarı
Matematik-1		30	23	5	2	21,75	% 73
Geometri		10	6	4	0	5,00	% 50
TYT Matematik		40	29	9	2	26,75	% 67
Cevap Anahtarı	B	BBEDBDBDBCDAAABCCDABBACACBACCCBBEACAEABEB					
Cevaplarınız		BBaDBDDbBcCa ABCCDABaCacb CeDcBEadEABEa					

	S	D	Y	B%
Matematik-1	0	0	0	0
RASYONEL SAYILAR	1	1	0	100
Rasyonel Sayılar	1	1	0	100
Üslü İfadeler	1	1	0	100
Köklü İfadeler	1	1	0	100
Mutlak Değerli Denklemler	1	0	1	0
Aralık Kavramı ve Basit Eşitsizlikler	1	1	0	100
Tek ve Çift Sayılar	1	1	0	100
Çok Bilinmeyenli Denklemler	1	1	0	100
Asal Sayılar ve Aralarında Asal Sayılar	1	0	1	0
Küme Kavramı ve Kümelere İşlemler	1	1	0	100
Önemeler ve Bileşik Önemeler	1	0	1	0
Fonksiyon Grafikleri	1	1	0	100
Faktöriyel Kavramı	1	1	0	100
Bölünebilme Kuralları	1	0	1	0
Dört İşlem Yeteneği	1	1	0	100
VERİ	1	0	0	0
Sayı Problemleri	3	3	0	100
Kesir Problemleri	2	2	0	100
Yüzde, Kar-Zarar Problemleri	2	2	0	100
Hareket Problemleri	1	1	0	100

		Soru	Doğru	Yanlış	Boş	Net	Başarı
Tarih-1		5	5	0	0	5,00	% 100
Coğrafya-1		5	4	1	0	3,75	% 75
Felsefe		5	4	1	0	3,75	% 75
Din Kült. ve Ahl. Bil.		5	4	1	0	3,75	% 75
Felsefe (Seçmeli)		5	0	0	5	0,00	% 0
TYT Sosyal		20	17	3	0	16,25	% 81
Cevap Anahtarı	B	BCEADDCAADCAACBCBDADBEAEEA					
Cevaplarınız		BCEADDaADACaAABCBDd					

	S	D	Y	B%
Tarih-1	0	0	0	0
İlk ve Orta Çağlarda İÇ Asya'daki Türk siyasi teşekküllerinin güç ve yönetim yapısını açıklar.	1	1	0	100
Türklerin Anadolu'ya yerleşmeye başlaması ile Türkiye Selçuklu Devleti'nin yıkılışı arasındaki süreçte meydana gelen 1	1	1	0	100
Tanzimat Fermanı, Islahat Fermanı ve Kanun-ı Esasi'nin içeriklerini küresel ve yerel siyasi şartlar bağlamında değerlendirir	1	1	0	100
Siyasi alanda meydana gelen gelişmeleri kavrar.	1	1	0	100
Düzenli ordunun kurulmasından Mudanya Ateşkes Antlaşması'na kadar meydana gelen gelişmeleri Türkiye'nin bağımsız	1	1	0	100
Coğrafya-1	0	0	0	0
Türkiye'de İklim	1	1	0	100
Dış Kuvvetler	1	1	0	100
Dünyada Nüfusun Dağılışı	1	1	0	100
Bölge ve Bölge Türleri	1	0	1	0
Afetlerin Genel Özellikleri	1	1	0	100
Felsefe	0	0	0	0
Düşünme ve akıl yürütmeye ilişkin kavramları açıklar.	1	1	0	100
Bilim felsefesinin konusunu ve problemlerini açıklar.	1	1	0	100
Örnek felsefi metinlerinden hareketle 18. yüzyıl -19. yüzyıl filozoflarının felsefi görüşlerini analiz eder.	1	1	0	100
Felsefenin anlamını açıklar.	1	0	1	0
Sanat felsefesinin konusunu ve problemlerini açıklar.	1	1	0	100
Din Kült. ve Ahl. Bil.	0	0	0	0
Din ve İslam	1	1	0	100
İslam ve İbadet	1	0	1	0
Din ve Hayat	1	1	0	100

		Soru	Doğru	Yanlış	Boş	Net	Başarı
Fizik		7	5	2	0	4,50	% 64
Kimya		7	5	2	0	4,50	% 64
Biyoloji		6	6	0	0	6,00	% 100
TYT Fen		20	16	4	0	15,00	% 75
Cevap Anahtarı	B	DECDECCDECCABEBCEAEED					
Cevaplarınız		aECeECCbECCAdEBCEAEED					

	S	D	Y	B%
Fizik	0	0	0	0
Fiziksel Niceliklerin Sınıflandırılması	1	1	0	100
Adezyon, Kohezyon, Yüzey Gerilimi ve Kılcallık	1	1	0	100
Elektrik Devreleri	1	0	1	0
İvme	1	1	0	100
Işık Şiddeti, Işık Akısı ve Aydınlanma	1	1	0	100
Dalgalarla İlgili Temel Kavramlar	1	0	1	0
Kati, Sıvı, Gaz Basıncı	1	1	0	100
Kimya	0	0	0	0
Kimya Disiplinleri ve Kimyacıların Çalışma Alanları	1	0	1	0
Atomun Yapısı	1	1	0	100
Güçlü Etkileşimler / İyonik Bağ	1	0	1	0
Güçlü Etkileşimler / Kovalent Bağ	1	0	1	0
Hâl Değişimi	1	1	0	100
Kimyasal Hesaplamalar / Miktar İçeren Problemler	1	1	0	100
Kimyasal Hesaplamalar / Sınırlayıcı Bileşen Hesaplamaları	1	1	0	100
Ayırma ve Safaştırma Teknikleri	1	1	0	100
Asit ve Bazların Metallerle Tepkimeleri	1	1	0	100
Biyoloji	0	0	0	0
Lipitler	1	1	0	100
Plastit	1	1	0	100
Hayvanlar	1	1	0	100
Mitoz	1	1	0	100
Cinsiyete Bağlı Kalıtım	1	1	0	100
Güncel Çevre Sorunları	1	1	0	100

BİLGİ SARMAL TG TYT 1



379,098

%

5,59

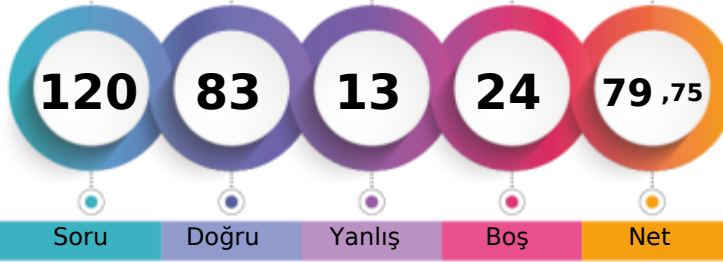
MANİSA / YUNUSEMRE
ÖZEL MANİSA KEP KİŞİSEL GELİŞİM KURSU12 - 12263
İDİL SU DEVECİ

1. Öğrenci

Sizin yeriniz
(19769.)

Sonuncu Öğrenci

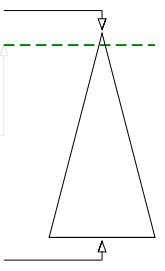

Soru

Doğru

Yanlış

Boş

Net

Şube

Kurum

İlçe

İl

Genel

Öğrenci Sıra No

16

55

274

525

19769 % 5,59

Sınava Katılan Öğrenci Sayısı

145

482

1675

7316

353399

	Soru	Doğru	Yanlış	Boş	Net	Başarı
TYT Türkçe	40	35	5	0	33,75	% 84
Cevap Anahtarı	B	EECDCCBADABACCCDEACBEDCECCDBAEABCAABAD				
Cevaplarınız		EECeCBBAaABACCCDEACBEDCECCDdAEaECAABAe				

	S	D	Y	B%
Türkçe	0	0	0	0
Metne Sözcük Yerleştirme	1	1	0	100
Sözcükte Anlam	3	3	0	100
Cümleyi Yorumlama ve Açıklama	2	1	1	50
Parçadaki Cümlelerin İçerik ve Özellikleri	1	1	0	100
Eklere ve Ek Çeşitleri	1	1	0	100
Ad Söylü Sözcükler - Karma	1	1	0	100
Ses Bilgisi - Karma	1	0	1	0
Noktalamaya İşaretleri - Karma	2	1	1	50
Bitişik ve Ayrı Yazılan Kelimeler	1	1	0	100
Yazım Kuralları - Karma	1	1	0	100
Cümlelerin Öğeleri - Karma	1	1	0	100
Paragrafta Ana Düşünce (Ana Fikir)	11	11	0	100
Paragrafa Özgü Soru Kökü	8	7	1	88
Paragrafta Anlatım Akışını Bozan Cümle	1	1	0	100
Paragrafa Cümle Yerleştirme	2	2	0	100
ANLATIM TEKNİKLERİ VE DÜŞÜNCEYİ GELİŞTİRME YOLLARI	1	1	0	100
Paragrafta Boş Bırakılan Yerleri Tamamlama	4	4	0	100
Paragrafta Yardımcı Düşünceler	2	2	0	100
Cümlelerden Paragraf Oluşturma	1	0	1	0
Paragrafın Karşılık Olduğu Soruyu Belirleme	1	1	0	100
Bir Paragrafa Bağlı Çoklu Sorular	6	5	1	83
Paragrafın Konusu	1	1	0	100

	Soru	Doğru	Yanlış	Boş	Net	Başarı
Matematik-1	30	15	4	11	14,00	% 47
Geometri	10	2	2	6	1,50	% 15
TYT Matematik	40	17	6	17	15,50	% 39
Cevap Anahtarı	B	BBEDDBDBDCDAAABCCDABBACBACCDBBECAEABEB				
Cevaplarınız		BB D DBDB A eBCCD eCAC be B c B a				

	S	D	Y	B%
Matematik-1	0	0	0	0
RASYONEL SAYILAR	1	1	0	100
Rasyonel Sayılar	1	1	0	100
Üslü İfadeler	1	1	0	100
Kökü İfadeler	1	1	0	100
Mutlak Değerli Denklemler	1	0	0	0
Aralık Kavramı ve Basit Eşitsizlikler	1	1	0	100
Tek ve Çift Sayılar	1	0	0	0
Çok Bilinmeyenli Denklemler	1	0	0	0
Asal Sayılar ve Aralarında Asal Sayılar	1	0	1	0
Küme Kavramı ve Kümelere İşlemler	1	0	1	0
Önemeler ve Bileşik Önemeler	1	1	0	100
Fonksiyon Grafikleri	1	1	0	100
Faktöriyel Kavramı	1	0	0	0
Bölünebilme Kuralları	1	0	0	0
Dört İşlem Yeteneği	1	1	0	100
VERİ	1	0	0	0
Sayı Problemleri	3	1	1	33
Kesir Problemleri	2	1	0	50
Yüzde, Kar-Zarar Problemleri	2	2	0	100
Hareket Problemleri	1	0	0	0

	Soru	Doğru	Yanlış	Boş	Net	Başarı
Tarih-1	5	2	2	1	1,50	% 30
Coğrafya-1	5	3	0	2	3,00	% 60
Felsefe	5	5	0	0	5,00	% 100
Din Kült. ve Ahl. Bil.	5	5	0	0	5,00	% 100
Felsefe (Seçmeli)	5	0	0	5	0,00	% 0
TYT Sosyal	20	15	2	3	14,50	% 73
Cevap Anahtarı	B	BCEADDCAACCAABCBDADBEAAA				
Cevaplarınız		B EcaDCA CCAABCBDAD				

	S	D	Y	B%
Tarih-1	0	0	0	0
İlk ve Orta Çağlarda İÇ Asya'daki Türk siyasi teşekküllerinin güç ve yönetim yapısını açıklar.	1	0	1	0
Türklerin Anadolu'ya yerleşmeye başlaması ile Türkiye Selçuklu Devleti'nin yıkılışı arasındaki süreçte meydana gelen 1	1	0	1	0
Tanzimat Fermanı, Islahat Fermanı ve Kanun-ı Esasi'nin içeriklerini küresel ve yerel siyasi şartlar bağlamında değerlendirir	1	1	0	100
Siyasi alanda meydana gelen gelişmeleri kavrar.	1	0	0	0
Düzenli ordunun kurulmasından Mudanya Ateşkes Antlaşması'na kadar meydana gelen gelişmeleri Türkiye'nin bağımsız	1	1	0	100
Coğrafya-1	0	0	0	0
Türkiye'de İklim	1	0	0	0
Dış Kuvvetler	1	0	0	0
Dünyada Nüfusun Dağılışı	1	1	0	100
Bölge ve Bölge Türleri	1	1	0	100
Afetlerin Genel Özellikleri	1	1	0	100
Felsefe	0	0	0	0
Düşünme ve akıl yürütmeye ilişkin kavramları açıklar.	1	1	0	100
Bilim felsefesinin konusunu ve problemlerini açıklar.	1	1	0	100
Örnek felsefi metinlerinden hareketle 18. yüzyıl -19. yüzyıl filozoflarının felsefi görüşlerini analiz eder.	1	1	0	100
Felsefenin anlamını açıklar.	1	1	0	100
Sanat felsefesinin konusunu ve problemlerini açıklar.	1	1	0	100
Din Kült. ve Ahl. Bil.	0	0	0	0
Din ve İslam	1	1	0	100
İslam ve İbadet	1	1	0	100
Din ve Hayat	1	1	0	100

	Soru	Doğru	Yanlış	Boş	Net	Başarı
Fizik	7	6	0	1	6,00	% 86
Kimya	7	7	0	0	7,00	% 100
Biyoloji	6	3	0	3	3,00	% 50
TYT Fen	20	16	0	4	16,00	% 80
Cevap Anahtarı	B	DECDECCDECCABEBCEAEED				
Cevaplarınız		ECDECCDECCABE A ED				

	S	D	Y	B%
Fizik	0	0	0	0
Fiziksel Niceliklerin Sınıflandırılması	1	1	0	100
Adezyon, Kohezyon, Yüzey Gerilimi ve Kılcallık	1	1	0	100
Elektrik Devreleri	1	0	0	0
İvme	1	1	0	100
Işık Şiddeti, Işık Akısı ve Aydınlanma	1	1	0	100
Dalgalarla İlgili Temel Kavramlar	1	1	0	100
Katı, Sıvı, Gaz Basıncı	1	1	0	100
Kimya	0	0	0	0
Kimya Disiplinleri ve Kimyacıların Çalışma Alanları	1	1	0	100
Atomun Yapısı	1	1	0	100
Güçlü Etkileşimler / İyonik Bağ	1	1	0	100
Güçlü Etkileşimler / Kovalent Bağ	1	1	0	100
Hâl Değişimi	1	1	0	100
Kimyasal Hesaplamalar / Miktar İçeren Problemler	1	1	0	100
Kimyasal Hesaplamalar / Sınırlayıcı Bileşen Hesaplamaları	1	1	0	100
Ayırma ve Safaştırma Teknikleri	1	1	0	100
Asit ve Bazların Metallerle Tepkimeleri	1	1	0	100
Biyoloji	0	0	0	0
Lipitler	1	1	0	100
Plastit	1	1	0	100
Hayvanlar	1	0	0	0
Mitoz	1	0	0	0
Cinsiyete Bağlı Kalıtım	1	1	0	100
Güncel Çevre Sorunları	1	0	0	0

BİLGİ SARMAL TG TYT 1

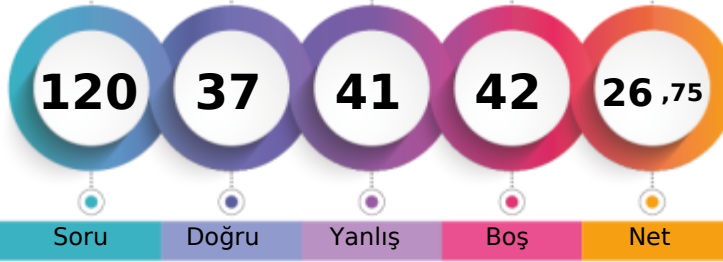

221,010 % 72,52

MANİSA / YUNUSEMRE
ÖZEL MANİSA KEP KİŞİSEL GELİŞİM KURSU12 - 12122
İLDEM TANİŞ

1. Öğrenci

Sizin yeriniz
(256291.)

Sonuncu Öğrenci

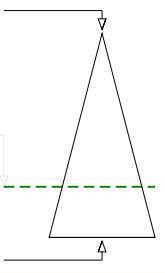

Soru Doğru Yanlış Boş Net

Şube Kurum İlçe İl Genel

Öğrenci Sıra No 129 414 1449 5663 256291 % 72,52

Sınava Katılan Öğrenci Sayısı 145 482 1675 7316 353399

	Soru	Doğru	Yanlış	Boş	Net	Başarı
TYT Türkçe	40	19	18	3	14,50	% 36
Cevap Anahtarı	A ABEECDDBADDABACCCDEACBEDCBCECDBAEABCAAB					
Cevaplarınız	bBaEacC bAccCbCdDbACBEDbCbCbeaAEbdCADb					

	S	D	Y	B%
Türkçe	0	0	0	0
Metne Sözcük Yerleştirme	1	0	1	0
Sözcükte Anlam	3	2	1	67
Cümleyi Yorumlama ve Açıklama	2	0	2	0
Parçadaki Cümlelerin İçerik ve Özellikleri	1	1	0	100
Eklere ve Ek Çeşitleri	1	0	0	0
Ad Söylü Sözcükler - Karma	1	0	0	0
Ses Bilgisi - Karma	1	0	0	0
Noktalama İşaretleri - Karma	2	1	1	50
Bitişik ve Ayrı Yazılan Kelimeler	1	0	1	0
Yazım Kuralları - Karma	1	0	1	0
Cümlelerin Öğeleri - Karma	1	1	0	100
Paragrafta Ana Düşünce (Ana Fikir)	11	8	3	73
Paragrafa Özgü Soru Kökü	8	4	4	50
Paragrafta Anlatım Akışını Bozan Cümle	1	0	1	0
Paragrafa Cümle Yerleştirme	2	1	1	50
ANLATIM TEKNİKLERİ VE DÜŞÜNCEYİ GELİŞTİRME YOLLARI	1	0	1	0
Paragrafta Boş Bırakılan Yerleri Tamamlama	4	4	0	100
Paragrafta Yardımcı Düşünceler	2	0	2	0
Cümlelerden Paragraf Oluşturma	1	0	1	0
Paragrafın Karşılık Olduğu Soruyu Belirleme	1	1	0	100
Bir Paragrafa Bağlı Çoklu Sorular	6	3	3	50
Paragrafın Konusu	1	0	1	0

	Soru	Doğru	Yanlış	Boş	Net	Başarı
Matematik-1	30	4	7	19	2,25	% 8
Geometri	10	2	0	8	2,00	% 20
TYT Matematik	40	6	7	27	4,25	% 11
Cevap Anahtarı	A BDBBEDBDCDDBCDAAABCCDABBACBACBEBBEBCEAEAB					
Cevaplarınız	B e debA d ee B B BE					

	S	D	Y	B%
Matematik-1	0	0	0	0
RASYONEL SAYILAR	1	1	0	100
Rasyonel Sayılar	1	0	0	0
Üslü İfadeler	1	0	0	0
Kökü İfadeler	1	0	0	0
Mutlak Değerli Denklemler	1	0	0	0
Aralık Kavramı ve Basit Eşitsizlikler	1	0	0	0
Tek ve Çift Sayılar	1	0	0	0
Çok Bilinmeyenli Denklemler	1	0	1	0
Asal Sayılar ve Aralarında Asal Sayılar	1	0	0	0
Küme Kavramı ve Kümelere İşlemler	1	0	0	0
Önemeler ve Bileşik Önemeler	1	0	0	0
Fonksiyon Grafikleri	1	0	1	0
Faktöriyel Kavramı	1	0	1	0
Bölünebilme Kuralları	1	0	1	0
Dört İşlem Yeteneği	1	1	0	100
VERİ	1	0	0	0
Sayı Problemleri	3	1	2	33
Kesir Problemleri	2	0	0	0
Yüzde, Kar-Zarar Problemleri	2	0	1	0
Hareket Problemleri	1	0	0	0

	Soru	Doğru	Yanlış	Boş	Net	Başarı
Tarih-1	5	0	0	5	0,00	% 0
Coğrafya-1	5	2	2	1	1,50	% 30
Felsefe	5	0	5	0	-1,25	% 0
Din Kült. ve Ahl. Bil.	5	5	0	0	5,00	% 100
Felsefe (Seçmeli)	5	0	0	5	0,00	% 0
TYT Sosyal	20	7	7	6	5,25	% 26
Cevap Anahtarı	A ADBCEDADCBACCADACBDABECEE					
Cevaplarınız	be CAebdbCDACBD					

	S	D	Y	B%
Tarih-1	0	0	0	0
İlk ve Orta Çağlarda İÇ Asya'daki Türk siyasi teşekküllerinin güç ve yönetim yapısını açıklar.	1	0	0	0
Türklerin Anadolu'ya yerleşmeye başlaması ile Türkiye Selçuklu Devleti'nin yıkılışı arasındaki süreçte meydana gelen 1	1	0	0	0
Tanzimat Fermanı, Islahat Fermanı ve Kanun-ı Esasi'nin içeriklerini küresel ve yerel siyasi şartlar bağlamında değerlendirir	1	0	0	0
Siyasi alanda meydana gelen gelişmeleri kavrar.	1	0	0	0
Düzenli ordunun kurulmasından Mudanya Ateşkes Antlaşması'na kadar meydana gelen gelişmeleri Türkiye'nin bağımsızlığına kadar	1	0	0	0
Coğrafya-1	0	0	0	0
Türkiye'de İklim	1	0	1	0
Dış Kuvvetler	1	0	1	0
Dünyada Nüfusun Dağılışı	1	0	0	0
Bölge ve Bölge Türleri	1	1	0	100
Afetlerin Genel Özellikleri	1	1	0	100
Felsefe	0	0	0	0
Düşünme ve akıl yürütmeye ilişkin kavramları açıklar.	1	0	1	0
Bilim felsefesinin konusunu ve problemlerini açıklar.	1	0	1	0
Örnek felsefi metinlerinden hareketle 18. yüzyıl -19. yüzyıl filozoflarının felsefi görüşlerini analiz eder.	1	0	1	0
Felsefenin anlamını açıklar.	1	0	1	0
Sanat felsefesinin konusunu ve problemlerini açıklar.	1	0	1	0
Din Kült. ve Ahl. Bil.	0	0	0	0
Din ve İslam	1	1	0	100
İslam ve İbadet	1	1	0	100
Din ve Hayat	1	1	0	100

	Soru	Doğru	Yanlış	Boş	Net	Başarı
Fizik	7	2	5	0	0,75	% 11
Kimya	7	1	2	4	0,50	% 7
Biyoloji	6	2	2	2	1,50	% 25
TYT Fen	20	5	9	6	2,75	% 14
Cevap Anahtarı	A CCDECEDEBEDECCADEBCEAE					
Cevaplarınız	CecEbcdb dbe B cE					

	S	D	Y	B%
Fizik	0	0	0	0
Fiziksel Niceliklerin Sınıflandırılması	1	1	0	100
Adezyon, Kohezyon, Yüzey Gerilimi ve Kılcalılık	1	0	1	0
Elektrik Devreleri	1	0	1	0
İvme	1	1	0	100
Işık Şiddeti, Işık Akısı ve Aydınlanma	1	0	1	0
Dalgalarla İlgili Temel Kavramlar	1	0	1	0
Katı, Sıvı, Gaz Basıncı	1	0	1	0
Kimya	0	0	0	0
Kimya Disiplinleri ve Kimyacıların Çalışma Alanları	1	1	0	100
Atomun Yapısı	1	0	0	0
Güçlü Etkileşimler / İyonik Bağ	1	0	0	0
Güçlü Etkileşimler / Kovalent Bağ	1	0	0	0
Hâl Değişimi	1	0	0	0
Kimyasal Hesaplamalar / Miktar İçeren Problemler	1	0	0	0
Kimyasal Hesaplamalar / Sınırlayıcı Bileşen Hesaplamaları	1	0	0	0
Ayırma ve Safaştırma Teknikleri	1	0	1	0
Asit ve Bazların Metallerle Tepkimeleri	1	0	1	0
Biyoloji	0	0	0	0
Lipitler	1	0	1	0
Plastit	1	0	0	0
Hayvanlar	1	1	0	100
Mitoz	1	0	0	0
Cinsiyete Bağlı Kalıtım	1	0	1	0
Güncel Çevre Sorunları	1	1	0	100

BİLGİ SARMAL TG TYT 1



332,373 % 15,51

MANİSA / YUNUSEMRE
ÖZEL MANİSA KEP KİŞİSEL GELİŞİM KURSU

12 - 55514
İNCİ UÇ K UN

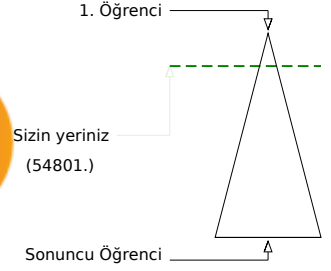
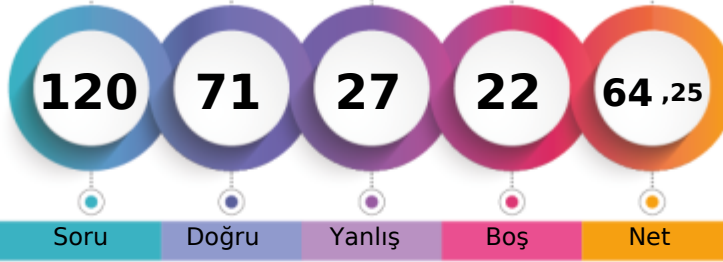

Soru Doğru Yanlış Boş Net

	Şube	Kurum	İlçe	İl	Genel
Öğrenci Sıra No	43	143	569	1295	54801
Sınava Katılan Öğrenci Sayısı	145	482	1675	7316	353399
					% 15,51

	Soru	Doğru	Yanlış	Boş	Net	Başarı
TYT Türkçe	40	32	7	1	30,25	% 76
Cevap Anahtarı	A ABEECDDBADDABACCCDEACBEDCBCEBDBAEABCAAB					
Cevaplarınız	cBEEDCD bDDbBAeCCDEACBEDCBbaCDBaDABCAAB					

	S	D	Y	B%
Türkçe	0	0	0	0
Metne Sözcük Yerleştirme	1	0	1	0
Sözcükte Anlam	3	3	0	100
Cümleyi Yorumlama ve Açıklama	2	2	0	100
Parçadaki Cümlelerin İçerik ve Özellikleri	1	1	0	100
Eklere ve Ek Çeşitleri	1	0	0	0
Ad Söylü Sözcükler - Karma	1	0	1	0
Ses Bilgisi - Karma	1	1	0	100
Noktalamaya İşaretleri - Karma	2	1	1	50
Bitişik ve Ayrı Yazılan Kelimeler	1	1	0	100
Yazım Kuralları - Karma	1	1	0	100
Cümlelerin Öğeleri - Karma	1	0	1	0
Paragrafta Ana Düşünce (Ana Fikir)	11	8	3	73
Paragrafa Özgü Soru Kökü	8	6	2	75
Paragrafta Anlatım Akışını Bozan Cümle	1	1	0	100
Paragrafa Cümle Yerleştirme	2	2	0	100
ANLATIM TEKNİKLERİ VE DÜŞÜNCEYİ GELİŞTİRME YOLLARI	1	1	0	100
Paragrafta Boş Bırakılan Yerleri Tamamlama	4	4	0	100
Paragrafta Yardımcı Düşünceler	2	2	0	100
Cümlelerden Paragraf Oluşturma	1	1	0	100
Paragrafın Karşılık Olduğu Soruyu Belirleme	1	1	0	100
Bir Paragrafa Bağlı Çoklu Sorular	6	6	0	100
Paragrafın Konusu	1	1	0	100

	Soru	Doğru	Yanlış	Boş	Net	Başarı
Matematik-1	30	20	2	8	19,50	% 65
Geometri	10	0	1	9	-0,25	% 0
TYT Matematik	40	20	3	17	19,25	% 48
Cevap Anahtarı	A BDBBEDBDCDDBCDAAABCCDABBACBACBEBBEBCEAEAB					
Cevaplarınız	BDBBE eC D CDA AeBCCD BBC CB a					

	S	D	Y	B%
Matematik-1	0	0	0	0
RASYONEL SAYILAR	1	1	0	100
Rasyonel Sayılar	1	1	0	100
Üslü İfadeler	1	1	0	100
Kökü İfadeler	1	1	0	100
Mutlak Değerli Denklemler	1	1	0	100
Aralık Kavramı ve Basit Eşitsizlikler	1	0	0	0
Tek ve Çift Sayılar	1	0	0	0
Çok Bilinmeyenli Denklemler	1	0	1	0
Asal Sayılar ve Aralarında Asal Sayılar	1	1	0	100
Küme Kavramı ve Kümelere İşlemler	1	0	0	0
Önemeler ve Bileşik Önemeler	1	1	0	100
Fonksiyon Grafikleri	1	1	0	100
Faktöriyel Kavramı	1	1	0	100
Bölünebilme Kuralları	1	1	0	100
Dört İşlem Yeteneği	1	1	0	100
VERİ	1	1	0	100
Sayı Problemleri	3	2	1	67
Kesir Problemleri	2	2	0	100
Yüzde, Kar-Zarar Problemleri	2	2	0	100
Hareket Problemleri	1	0	0	0

	Soru	Doğru	Yanlış	Boş	Net	Başarı
Tarih-1	5	2	3	0	1,25	% 25
Coğrafya-1	5	2	2	1	1,50	% 30
Felsefe	5	2	2	1	1,50	% 30
Din Kült. ve Ahl. Bil.	5	4	1	0	3,75	% 75
Felsefe (Seçmeli)	5	0	0	5	0,00	% 0
TYT Sosyal	20	10	8	2	8,00	% 40
Cevap Anahtarı	A ADBCEDADCBACCADACBDAEBEE					
Cevaplarınız	baBbED ebABd dADdCBD					

	S	D	Y	B%
Tarih-1	0	0	0	0
İlk ve Orta Çağlarda İç Asya'daki Türk siyasi teşekküllerinin güç ve yönetim yapısını açıklar.	1	0	1	0
Türklerin Anadolu'ya yerleşmeye başlaması ile Türkiye Selçuklu Devleti'nin yıkılışı arasındaki süreçte meydana gelen	1	0	1	0
Tanzimat Fermanı, Islahat Fermanı ve Kanun-ı Esasi'nin içeriklerini küresel ve yerel siyasi şartlar bağlamında değerlendirir	1	1	0	100
Siyasi alanda meydana gelen gelişmeleri kavrar.	1	0	1	0
Düzenli ordunun kurulmasından Mudanya Ateşkes Antlaşması'na kadar meydana gelen gelişmeleri Türkiye'nin bağımsızlığına	1	1	0	100
Coğrafya-1	0	0	0	0
Türkiye'de İklim	1	1	0	100
Dış Kuvvetler	1	0	0	0
Dünyada Nüfusun Dağılışı	1	0	1	0
Bölge ve Bölge Türleri	1	0	1	0
Afetlerin Genel Özellikleri	1	1	0	100
Felsefe	0	0	0	0
Düşünme ve akıl yürütmeye ilişkin kavramları açıklar.	1	1	0	100
Bilim felsefesinin konusunu ve problemlerini açıklar.	1	0	1	0
Örnek felsefi metinlerinden hareketle 18. yüzyıl -19. yüzyıl filozoflarının felsefi görüşlerini analiz eder.	1	0	0	0
Felsefenin anlamını açıklar.	1	0	1	0
Sanat felsefesinin konusunu ve problemlerini açıklar.	1	1	0	100
Din Kült. ve Ahl. Bil.	0	0	0	0
Din ve İslam	1	1	0	100
İslam ve İbadet	1	0	1	0
Din ve Hayat	1	1	0	100

	Soru	Doğru	Yanlış	Boş	Net	Başarı
Fizik	7	4	3	0	3,25	% 46
Kimya	7	3	2	2	2,50	% 36
Biyoloji	6	2	4	0	1,00	% 17
TYT Fen	20	9	9	2	6,75	% 34
Cevap Anahtarı	A CCDECEDEBEDECCADEBCEAE					
Cevaplarınız	CCaEbcEdEcE C edeeAE					

	S	D	Y	B%
Fizik	0	0	0	0
Fiziksel Niceliklerin Sınıflandırılması	1	1	0	100
Adezyon, Kohezyon, Yüzey Gerilimi ve Kılcalılık	1	1	0	100
Elektrik Devreleri	1	0	1	0
İvme	1	1	0	100
Işık Şiddeti, Işık Akısı ve Aydınlanma	1	0	1	0
Dalgalarla İlgili Temel Kavramlar	1	0	1	0
Katı, Sıvı, Gaz Basıncı	1	1	0	100
Kimya	0	0	0	0
Kimya Disiplinleri ve Kimyacıların Çalışma Alanları	1	0	1	0
Atomun Yapısı	1	1	0	100
Güçlü Etkileşimler / İyonik Bağ	1	0	1	0
Güçlü Etkileşimler / Kovalent Bağ	1	0	1	0
Hâl Değişimi	1	1	0	100
Kimyasal Hesaplamalar / Miktar İçeren Problemler	1	0	0	0
Kimyasal Hesaplamalar / Sınırlayıcı Bileşen Hesaplamaları	1	0	0	0
Ayırma ve Safaştırma Teknikleri	1	1	0	100
Asit ve Bazların Metallerle Tepkimeleri	1	0	0	0
Biyoloji	0	0	0	0
Lipitler	1	0	1	0
Plastit	1	0	1	0
Hayvanlar	1	0	1	0
Mitoz	1	0	1	0
Cinsiyete Bağlı Kalıtım	1	1	0	100
Güncel Çevre Sorunları	1	1	0	100

BİLGİ SARMAL TG TYT 1

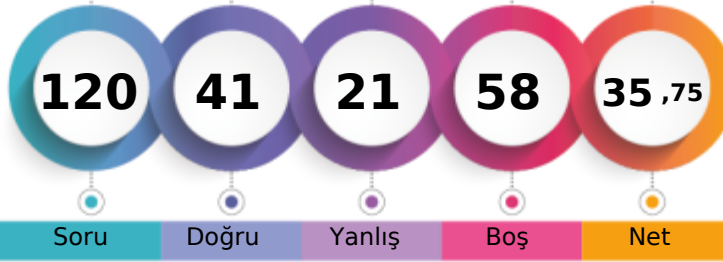

246,865 % 55,29

MANİSA / YUNUSEMRE
ÖZEL MANİSA KEP KİŞİSEL GELİŞİM KURSU12 - 12173
IRMAK KORKMAZ

1. Öğrenci

Sizin yeriniz
(195411.)

Sonuncu Öğrenci

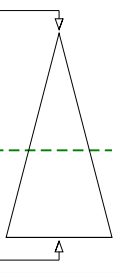

Soru Doğru Yanlış Boş Net

Şube Kurum İlçe İl Genel

Öğrenci Sıra No 111 360 1251 4381 195411 % 55,29

Sınava Katılan Öğrenci Sayısı 145 482 1675 7316 353399

	Soru	Doğru	Yanlış	Boş	Net	Başarı
TYT Türkçe	40	26	8	6	24,00	% 60
Cevap Anahtarı	B	EECDCCBADABACCCCEACBEDCECCDBAEABCAABAD				
Cevaplarınız		cEC CBBbDbB	CCCDEACB	DCBEbbD	cdABCA	BeD

	S	D	Y	B%
Türkçe	0	0	0	0
Metne Sözcük Yerleştirme	1	0	1	0
Sözcükte Anlam	3	2	1	67
Cümleyi Yorumlama ve Açıklama	2	1	0	50
Parçadaki Cümlelerin İçerik ve Özellikleri	1	1	0	100
Eklere ve Ek Çeşitleri	1	1	0	100
Ad Söylü Sözcükler - Karma	1	0	1	0
Ses Bilgisi - Karma	1	1	0	100
Noktalama İşaretleri - Karma	2	1	1	50
Bitişik ve Ayrı Yazılan Kelimeler	1	1	0	100
Yazım Kuralları - Karma	1	0	0	0
Cümlelerin Öğeleri - Karma	1	0	0	0
Paragrafın Ana Düşünce (Ana Fikir)	11	8	2	73
Paragrafa Özgü Soru Kökü	8	6	2	75
Paragrafa Anlatım Akışını Bozan Cümle	1	1	0	100
Paragrafa Cümle Yerleştirme	2	1	1	50
ANLATIM TEKNİKLERİ VE DÜŞÜNCEYİ GELİŞTİRME YOLLARI	1	1	0	100
Paragrafa Boş Bırakılan Yerleri Tamamlama	4	4	0	100
Paragrafa Yardımcı Düşünceler	2	1	0	50
Cümlelerden Paragraf Oluşturma	1	0	0	0
Paragrafın Karşılık Olduğu Soruyu Belirleme	1	0	1	0
Bir Paragrafa Bağlı Çoklu Sorular	6	5	0	83
Paragrafın Konusu	1	1	0	100

	Soru	Doğru	Yanlış	Boş	Net	Başarı
Matematik-1	30	5	3	22	4,25	% 14
Geometri	10	0	0	10	0,00	% 0
TYT Matematik	40	5	3	32	4,25	% 11
Cevap Anahtarı	B	BBEDDBDBBCDAAABCCDABBACACBACCCBBEBCAEABEB				
Cevaplarınız		BB	Bb	e	eBC	

	S	D	Y	B%
Matematik-1	0	0	0	0
RASYONEL SAYILAR	1	1	0	100
Rasyonel Sayılar	1	0	0	0
Üslü İfadeler	1	1	0	100
Kökü İfadeler	1	1	0	100
Mutlak Değerli Denklemler	1	0	0	0
Aralık Kavramı ve Basit Eşitsizlikler	1	0	0	0
Tek ve Çift Sayılar	1	0	0	0
Çok Bilinmeyenli Denklemler	1	0	0	0
Asal Sayılar ve Aralarında Asal Sayılar	1	0	0	0
Küme Kavramı ve Kümelere İşlemler	1	0	0	0
Önemeler ve Bileşik Önemeler	1	0	1	0
Fonksiyon Grafikleri	1	0	0	0
Faktöriyel Kavramı	1	0	0	0
Bölünebilme Kuralları	1	0	1	0
Dört İşlem Yeteneği	1	0	0	0
VERİ	1	0	0	0
Sayı Problemleri	3	1	1	33
Kesir Problemleri	2	1	0	50
Yüzde, Kar-Zarar Problemleri	2	0	0	0
Hareket Problemleri	1	0	0	0

	Soru	Doğru	Yanlış	Boş	Net	Başarı
Tarih-1	5	1	1	3	0,75	% 15
Coğrafya-1	5	1	0	4	1,00	% 20
Felsefe	5	3	1	1	2,75	% 55
Din Kült. ve Ahl. Bil.	5	3	2	0	2,50	% 50
Felsefe (Seçmeli)	5	0	0	5	0,00	% 0
TYT Sosyal	20	8	4	8	7,00	% 35
Cevap Anahtarı	B	BCEADDCADACCAABCBDADBEDEEA				
Cevaplarınız		d	D	A	CABbBDbD	

	S	D	Y	B%
Tarih-1	0	0	0	0
İlk ve Orta Çağlarda İç Asya'daki Türk siyasi teşekküllerinin güç ve yönetim yapısını açıklar.	1	0	0	0
Türklerin Anadolu'ya yerleşmeye başlaması ile Türkiye Selçuklu Devleti'nin yıkılışı arasındaki süreçte meydana gelen 1	1	1	0	100
Tanzimat Fermanı, Islahat Fermanı ve Kanun-ı Esasi'nin içeriklerini küresel ve yerel siyasi şartlar bağlamında değerlendirir	1	0	0	0
Siyasi alanda meydana gelen gelişmeleri kavrar.	1	0	0	0
Düzenli ordunun kurulmasından Mudanya Ateşkes Antlaşması'na kadar meydana gelen gelişmeleri Türkiye'nin bağımı:	1	0	1	0
Coğrafya-1	0	0	0	0
Türkiye'de İklim	1	0	0	0
Dış Kuvvetler	1	0	0	0
Dünyada Nüfusun Dağılışı	1	0	0	0
Bölge ve Bölge Türleri	1	0	0	0
Afetlerin Genel Özellikleri	1	1	0	100
Felsefe	0	0	0	0
Düşünme ve akıl yürütmeye ilişkin kavramları açıklar.	1	1	0	100
Bilim felsefesinin konusunu ve problemlerini açıklar.	1	0	1	0
Örnek felsefi metinlerinden hareketle 18. yüzyıl -19. yüzyıl filozoflarının felsefi görüşlerini analiz eder.	1	0	0	0
Felsefenin anlamını açıklar.	1	1	0	100
Sanat felsefesinin konusunu ve problemlerini açıklar.	1	1	0	100
Din Kült. ve Ahl. Bil.	0	0	0	0
Din ve İslam	1	1	0	100
İslam ve İbadet	1	0	1	0
Din ve Hayat	1	0	1	0

	Soru	Doğru	Yanlış	Boş	Net	Başarı
Fizik	7	0	2	5	-0,50	% 0
Kimya	7	2	3	2	1,25	% 18
Biyoloji	6	0	1	5	-0,25	% 0
TYT Fen	20	2	6	12	0,50	% 3
Cevap Anahtarı	B	DECDECCDECCABEBBCAEED				
Cevaplarınız		babE	d	cE	b	

	S	D	Y	B%
Fizik	0	0	0	0
Fiziksel Niceliklerin Sınıflandırılması	1	0	1	0
Adezyon, Kohezyon, Yüzey Gerilimi ve Kılcalılık	1	0	1	0
Elektrik Devreleri	1	0	0	0
İvme	1	0	0	0
Işık Şiddeti, Işık Akısı ve Aydınlanma	1	0	0	0
Dalgalarla İlgili Temel Kavramlar	1	0	0	0
Katı, Sıvı, Gaz Basıncı	1	0	0	0
Kimya	0	0	0	0
Kimya Disiplinleri ve Kimyacıların Çalışma Alanları	1	0	1	0
Atomun Yapısı	1	1	0	100
Güçlü Etkileşimler / İyonik Bağ	1	0	1	0
Güçlü Etkileşimler / Kovalent Bağ	1	0	1	0
Hâl Değişimi	1	1	0	100
Kimyasal Hesaplamalar / Miktar İçeren Problemler	1	0	0	0
Kimyasal Hesaplamalar / Sınırlayıcı Bileşen Hesaplamaları	1	0	0	0
Ayırma ve Safaştırma Teknikleri	1	0	1	0
Asit ve Bazların Metallerle Tepkimeleri	1	0	0	0
Biyoloji	0	0	0	0
Lipitler	1	0	0	0
Plastit	1	0	0	0
Hayvanlar	1	0	0	0
Mitoz	1	0	1	0
Cinsiyete Bağlı Kalıtım	1	0	0	0
Güncel Çevre Sorunları	1	0	0	0

BİLGİ SARMAL TG TYT 1

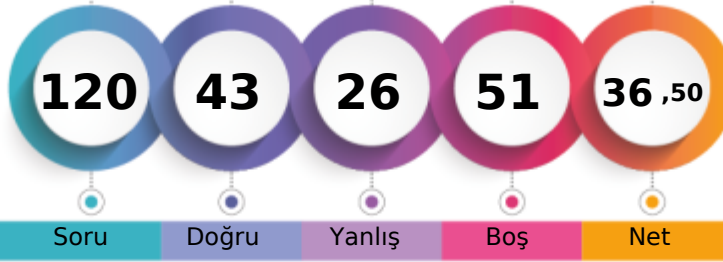

249,473 % 53,58

MANİSA / YUNUSEMRE
ÖZEL MANİSA KEP KİŞİSEL GELİŞİM KURSU12 - 12266
İSMAİL DEMİRTAŞ

1. Öğrenci

Sizin yeriniz
(189354.)

Sonuncu Öğrenci

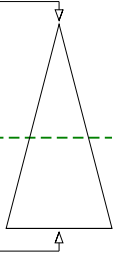

Soru Doğru Yanlış Boş Net

Şube Kurum İlçe İl Genel

Öğrenci Sıra No 108 353 1221 4247 189354 % 53,58

Sınava Katılan Öğrenci Sayısı 145 482 1675 7316 353399

	Soru	Doğru	Yanlış	Boş	Net	Başarı
TYT Türkçe	40	23	9	8	20,75	% 52
Cevap Anahtarı	B EECDCBBADABACCCDEACBEDCECCDBAEABCAABAD					
Cevaplarınız	EECeC Bc ec CCCDEA eEDbB CbDBAEA CA Ae e					

	S	D	Y	B%
Türkçe	0	0	0	0
Metne Sözcük Yerleştirme	1	0	1	0
Sözcükte Anlam	3	3	0	100
Cümleyi Yorumlama ve Açıklama	2	1	1	50
Parçadaki Cümlelerin İçerik ve Özellikleri	1	1	0	100
Eklere ve Ek Çeşitleri	1	0	0	0
Ad Söylü Sözcükler - Karma	1	0	0	0
Ses Bilgisi - Karma	1	0	1	0
Noktalamaya İşaretleri - Karma	2	0	1	0
Bitişik ve Ayrı Yazılan Kelimeler	1	0	1	0
Yazım Kuralları - Karma	1	0	0	0
Cümlelerin Öğeleri - Karma	1	0	0	0
Paragrafta Ana Düşünce (Ana Fikir)	11	8	2	73
Paragrafa Özgü Soru Kökü	8	5	1	63
Paragrafta Anlatım Akışını Bozan Cümle	1	1	0	100
Paragrafa Cümle Yerleştirme	2	1	1	50
ANLATIM TEKNİKLERİ VE DÜŞÜNCEYİ GELİŞTİRME YOLLARI	1	1	0	100
Paragrafta Boş Bırakılan Yerleri Tamamlama	4	2	1	50
Paragrafta Yardımcı Düşünceler	2	2	0	100
Cümlelerden Paragraf Oluşturma	1	1	0	100
Paragrafın Karşılık Olduğu Soruyu Belirleme	1	1	0	100
Bir Paragrafa Bağlı Çoklu Sorular	6	4	1	67
Paragrafın Konusu	1	1	0	100

	Soru	Doğru	Yanlış	Boş	Net	Başarı
Matematik-1	30	8	6	16	6,50	% 22
Geometri	10	3	0	7	3,00	% 30
TYT Matematik	40	11	6	23	9,50	% 24
Cevap Anahtarı	B BBEBDBDBDCDAAABCCDABBACBACCCBBEACAEABEB					
Cevaplarınız	B aD bBC b cC CB bCe AB B					

	S	D	Y	B%
Matematik-1	0	0	0	0
RASYONEL SAYILAR	1	0	0	0
Rasyonel Sayılar	1	0	0	0
Üslü İfadeler	1	1	0	100
Kökü İfadeler	1	0	0	0
Mutlak Değerli Denklemler	1	0	1	0
Aralık Kavramı ve Basit Eşitsizlikler	1	1	0	100
Tek ve Çift Sayılar	1	0	0	0
Çok Bilinmeyenli Denklemler	1	0	0	0
Asal Sayılar ve Aralarında Asal Sayılar	1	1	0	100
Küme Kavramı ve Kümelere İşlemler	1	0	1	0
Önemeler ve Bileşik Önemeler	1	0	1	0
Fonksiyon Grafikleri	1	1	0	100
Faktöriyel Kavramı	1	1	0	100
Bölünebilme Kuralları	1	0	0	0
Dört İşlem Yeteneği	1	0	1	0
VERİ	1	0	0	0
Sayı Problemleri	3	1	0	33
Kesir Problemleri	2	0	0	0
Yüzde, Kar-Zarar Problemleri	2	0	0	0
Hareket Problemleri	1	0	0	0

	Soru	Doğru	Yanlış	Boş	Net	Başarı
Tarih-1	5	1	2	2	0,50	% 10
Coğrafya-1	5	2	1	2	1,75	% 35
Felsefe	5	2	1	2	1,75	% 35
Din Kült. ve Ahl. Bil.	5	4	1	0	3,75	% 75
Felsefe (Seçmeli)	5	0	0	5	0,00	% 0
TYT Sosyal	20	9	5	6	7,75	% 39
Cevap Anahtarı	B BCEADDCADACCAABCBADABEEDAA					
Cevaplarınız	abd CAc aA BCBDdB					

	S	D	Y	B%
Tarih-1	0	0	0	0
İlk ve Orta Çağlarda İÇ Asya'daki Türk siyasi teşekküllerinin güç ve yönetim yapısını açıklar.	1	0	1	0
Türklerin Anadolu'ya yerleşmeye başlaması ile Türkiye Selçuklu Devleti'nin yıkılışı arasındaki süreçte meydana gelen 1	1	1	0	100
Tanzimat Fermanı, Islahat Fermanı ve Kanun-ı Esasi'nin içeriklerini küresel ve yerel siyasi şartlar bağlamında değerlendirir	1	0	0	0
Siyasi alanda meydana gelen gelişmeleri kavrar.	1	0	0	0
Düzenli ordunun kurulmasından Mudanya Ateşkes Antlaşması'na kadar meydana gelen gelişmeleri Türkiye'nin bağımı:	1	0	1	0
Coğrafya-1	0	0	0	0
Türkiye'de İklim	1	0	1	0
Dış Kuvvetler	1	0	0	0
Dünyada Nüfusun Dağılışı	1	0	0	0
Bölge ve Bölge Türleri	1	1	0	100
Afetlerin Genel Özellikleri	1	1	0	100
Felsefe	0	0	0	0
Düşünme ve akıl yürütmeye ilişkin kavramları açıklar.	1	1	0	100
Bilim felsefesinin konusunu ve problemlerini açıklar.	1	0	0	0
Örnek felsefi metinlerinden hareketle 18. yüzyıl -19. yüzyıl filozoflarının felsefi görüşlerini analiz eder.	1	0	0	0
Felsefenin anlamını açıklar.	1	0	1	0
Sanat felsefesinin konusunu ve problemlerini açıklar.	1	1	0	100
Din Kült. ve Ahl. Bil.	0	0	0	0
Din ve İslam	1	1	0	100
İslam ve İbadet	1	0	1	0
Din ve Hayat	1	1	0	100

	Soru	Doğru	Yanlış	Boş	Net	Başarı
Fizik	7	0	4	3	-1,00	% 0
Kimya	7	0	2	5	-0,50	% 0
Biyoloji	6	0	0	6	0,00	% 0
TYT Fen	20	0	6	14	-1,50	% 0
Cevap Anahtarı	B DECDECCDECCABEBCEAEED					
Cevaplarınız	c bd b a d					

	S	D	Y	B%
Fizik	0	0	0	0
Fiziksel Niceliklerin Sınıflandırılması	1	0	1	0
Adezyon, Kohezyon, Yüzey Gerilimi ve Kılcallık	1	0	0	0
Elektrik Devreleri	1	0	0	0
İvme	1	0	1	0
Işık Şiddeti, Işık Akısı ve Aydınlanma	1	0	0	0
Dalgalarla İlgili Temel Kavramlar	1	0	1	0
Katı, Sıvı, Gaz Basıncı	1	0	1	0
Kimya	0	0	0	0
Kimya Disiplinleri ve Kimyacıların Çalışma Alanları	1	0	1	0
Atomun Yapısı	1	0	0	0
Güçlü Etkileşimler / İyonik Bağ	1	0	0	0
Güçlü Etkileşimler / Kovalent Bağ	1	0	0	0
Hâl Değişimi	1	0	0	0
Kimyasal Hesaplamalar / Miktar İçeren Problemler	1	0	0	0
Kimyasal Hesaplamalar / Sınırlayıcı Bileşen Hesaplamaları	1	0	0	0
Ayırma ve Safaştırma Teknikleri	1	0	1	0
Asit ve Bazların Metallerle Tepkimeleri	1	0	0	0
Biyoloji	0	0	0	0
Lipitler	1	0	0	0
Plastit	1	0	0	0
Hayvanlar	1	0	0	0
Mitoz	1	0	0	0
Cinsiyete Bağlı Kalıtım	1	0	0	0
Güncel Çevre Sorunları	1	0	0	0

BİLGİ SARMAL TG TYT 1

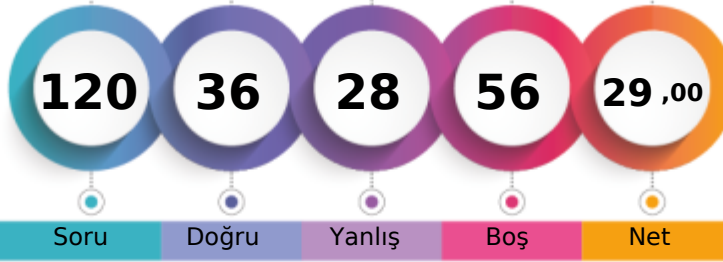

227,745 % 68,16

MANİSA / YUNUSEMRE
ÖZEL MANİSA KEP KİŞİSEL GELİŞİM KURSU12 - 12337
İSMAİL MERT BÖÇÜK

1. Öğrenci

Sizin yeriniz
(240869.)

Sonuncu Öğrenci

Soru Doğru Yanlış Boş Net

Şube Kurum İlçe İl Genel

Öğrenci Sıra No 127 403 1407 5353 240869 % 68,16

Sınava Katılan Öğrenci Sayısı 145 482 1675 7316 353399

	Soru	Doğru	Yanlış	Boş	Net	Başarı
TYT Türkçe	40	17	10	13	14,50	% 36
Cevap Anahtarı	B	EECDCCBADABACCCDEACBEDCECCDBAEABCAABAD				
Cevaplarınız		EECeC BAbb A CCdDEdaB D a bDaAd CA				

	S	D	Y	B%
Türkçe	0	0	0	0
Metne Sözcük Yerleştirme	1	1	0	100
Sözcükte Anlam	3	3	0	100
Cümleyi Yorumlama ve Açıklama	2	1	1	50
Parçadaki Cümlelerin İçerik ve Özellikleri	1	1	0	100
Eklere ve Ek Çeşitleri	1	0	0	0
Ad Söylü Sözcükler - Karma	1	0	0	0
Ses Bilgisi - Karma	1	0	0	0
Noktalamaya İşaretleri - Karma	2	0	2	0
Bitişik ve Ayrı Yazılan Kelimeler	1	0	0	0
Yazım Kuralları - Karma	1	1	0	100
Cümlelerin Öğeleri - Karma	1	0	0	0
Paragrafta Ana Düşünce (Ana Fikir)	11	4	2	36
Paragrafa Özgü Soru Kökü	8	3	2	38
Paragrafta Anlatım Akışını Bozan Cümle	1	0	1	0
Paragrafa Cümle Yerleştirme	2	1	1	50
ANLATIM TEKNİKLERİ VE DÜŞÜNCEYİ GELİŞTİRME YOLLARI	1	1	0	100
Paragrafta Boş Bırakılan Yerleri Tamamlama	4	2	2	50
Paragrafta Yardımcı Düşünceler	2	1	0	50
Cümlelerden Paragraf Oluşturma	1	0	1	0
Paragrafın Karşılık Olduğu Soruyu Belirleme	1	1	0	100
Bir Paragrafa Bağlı Çoklu Sorular	6	2	0	33
Paragrafın Konusu	1	0	0	0

	Soru	Doğru	Yanlış	Boş	Net	Başarı
Matematik-1	30	3	7	20	1,25	% 4
Geometri	10	0	0	10	0,00	% 0
TYT Matematik	40	3	7	30	1,25	% 3
Cevap Anahtarı	B	BBEDDBDBDCDAABCCDABBACBACCCDBBECAEABEB				
Cevaplarınız		BdD a c B c d c d				

	S	D	Y	B%
Matematik-1	0	0	0	0
RASYONEL SAYILAR	1	0	1	0
Rasyonel Sayılar	1	0	0	0
Üslü İfadeler	1	0	0	0
Kökü İfadeler	1	1	0	100
Mutlak Değerli Denklemler	1	0	1	0
Aralık Kavramı ve Basit Eşitsizlikler	1	1	0	100
Tek ve Çift Sayılar	1	0	0	0
Çok Bilinmeyenli Denklemler	1	0	1	0
Asal Sayılar ve Aralarında Asal Sayılar	1	0	0	0
Küme Kavramı ve Kümelere İşlemler	1	0	0	0
Önemeler ve Bileşik Önemeler	1	0	0	0
Fonksiyon Grafikleri	1	1	0	100
Faktöriyel Kavramı	1	0	0	0
Bölünebilirlik Kuralları	1	0	1	0
Dört İşlem Yeteneği	1	0	0	0
VERİ	1	0	1	0
Sayı Problemleri	3	0	0	0
Kesir Problemleri	2	0	0	0
Yüzde, Kar-Zarar Problemleri	2	0	0	0
Hareket Problemleri	1	0	1	0

	Soru	Doğru	Yanlış	Boş	Net	Başarı
Tarih-1	5	3	2	0	2,50	% 50
Coğrafya-1	5	3	1	1	2,75	% 55
Felsefe	5	3	0	2	3,00	% 60
Din Kült. ve Ahl. Bil.	5	4	1	0	3,75	% 75
Felsefe (Seçmeli)	5	0	0	5	0,00	% 0
TYT Sosyal	20	13	4	3	12,00	% 60
Cevap Anahtarı	B	BCEADDCADACCAABCBDADBEDEEA				
Cevaplarınız		BdEcDDeAD AABCBDDeD				

	S	D	Y	B%
Tarih-1	0	0	0	0
İlk ve Orta Çağlarda İÇ Asya'daki Türk siyasi teşekküllerinin güç ve yönetim yapısını açıklar.	1	0	1	0
Türklerin Anadolu'ya yerleşmeye başlaması ile Türkiye Selçuklu Devleti'nin yıkılışı arasındaki süreçte meydana gelen 1	1	1	0	100
Tanzimat Fermanı, Islahat Fermanı ve Kanun-ı Esasi'nin içeriklerini küresel ve yerel siyasi şartlar bağlamında değerlendirir	1	1	0	100
Siyasi alanda meydana gelen gelişmeleri kavrar.	1	0	1	0
Düzenli ordunun kurulmasından Mudanya Ateşkes Antlaşması'na kadar meydana gelen gelişmeleri Türkiye'nin bağımsızlığına	1	1	0	100
Coğrafya-1	0	0	0	0
Türkiye'de İklim	1	1	0	100
Dış Kuvvetler	1	0	0	0
Dünyada Nüfusun Dağılışı	1	1	0	100
Bölge ve Bölge Türleri	1	0	1	0
Afetlerin Genel Özellikleri	1	1	0	100
Felsefe	0	0	0	0
Düşünme ve akıl yürütmeye ilişkin kavramları açıklar.	1	1	0	100
Bilim felsefesinin konusunu ve problemlerini açıklar.	1	1	0	100
Örnek felsefi metinlerinden hareketle 18. yüzyıl -19. yüzyıl filozoflarının felsefi görüşlerini analiz eder.	1	0	0	0
Felsefenin anlamını açıklar.	1	0	0	0
Sanat felsefesinin konusunu ve problemlerini açıklar.	1	1	0	100
Din Kült. ve Ahl. Bil.	0	0	0	0
Din ve İslam	1	1	0	100
İslam ve İbadet	1	0	1	0
Din ve Hayat	1	1	0	100

	Soru	Doğru	Yanlış	Boş	Net	Başarı
Fizik	7	2	2	3	1,50	% 21
Kimya	7	0	2	5	-0,50	% 0
Biyoloji	6	1	3	2	0,25	% 4
TYT Fen	20	3	7	10	1,25	% 6
Cevap Anahtarı	B	DECDECCDECCABEBCEAEED				
Cevaplarınız		D e Cd c b eb Ec				

	S	D	Y	B%
Fizik	0	0	0	0
Fiziksel Niceliklerin Sınıflandırılması	1	0	1	0
Adezyon, Kohezyon, Yüzey Gerilimi ve Kılcallık	1	1	0	100
Elektrik Devreleri	1	1	0	100
İvme	1	0	0	0
Işık Şiddeti, Işık Akısı ve Aydınlanma	1	0	0	0
Dalgalarla İlgili Temel Kavramlar	1	0	1	0
Katı, Sıvı, Gaz Basıncı	1	0	0	0
Kimya	0	0	0	0
Kimya Disiplinleri ve Kimyacıların Çalışma Alanları	1	0	0	0
Atomun Yapısı	1	0	0	0
Güçlü Etkileşimler / İyonik Bağ	1	0	0	0
Güçlü Etkileşimler / Kovalent Bağ	1	0	0	0
Hâl Değişimi	1	0	1	0
Kimyasal Hesaplamalar / Miktar İçeren Problemler	1	0	0	0
Kimyasal Hesaplamalar / Sınırlayıcı Bileşen Hesaplamaları	1	0	0	0
Ayırma ve Safaştırma Teknikleri	1	0	1	0
Asit ve Bazların Metallerle Tepkimeleri	1	0	0	0
Biyoloji	0	0	0	0
Lipitler	1	0	0	0
Plastit	1	0	1	0
Hayvanlar	1	0	1	0
Mitoz	1	0	1	0
Cinsiyete Bağlı Kalıtım	1	0	0	0
Güncel Çevre Sorunları	1	1	0	100

BİLGİ SARMAL TG TYT 1



364,648

%

8,01

MANİSA / YUNUSEMRE
ÖZEL MANİSA KEP KİŞİSEL GELİŞİM KURSU

12 - 12174
KAAN KARAKUZU

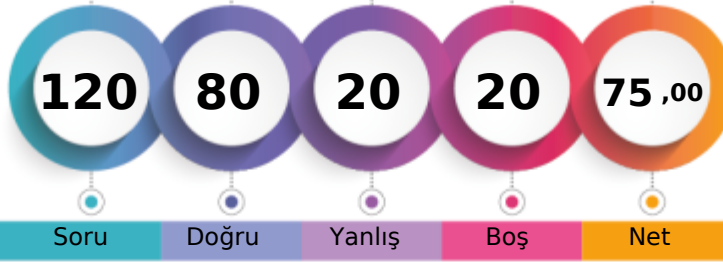

1. Öğrenci

Sizin yeriniz
(28307.)

Sonuncu Öğrenci

Soru Doğru Yanlış Boş Net

Şube Kurum İlçe İl Genel

Öğrenci Sıra No 22 76 348 727 28307 % 8,01

Sınava Katılan Öğrenci Sayısı 145 482 1675 7316 353399

	Soru	Doğru	Yanlış	Boş	Net	Başarı
TYT Türkçe	40	33	7	0	31,25	% 78
Cevap Anahtarı	A ABEECDDBADDABACCCDEACBEDCBCECDBAEABCAB					
Cevaplarınız	ABEECeCBADDABACCCDEACeEDbCbDBAEaCAAE					

	S	D	Y	B%
Türkçe	0	0	0	0
Metne Sözcük Yerleştirme	1	1	0	100
Sözcükte Anlam	3	3	0	100
Cümleyi Yorumlama ve Açıklama	2	1	1	50
Parçadaki Cümlelerin İçerik ve Özellikleri	1	1	0	100
Eklere ve Ek Çeşitleri	1	1	0	100
Ad Söylü Sözcükler - Karma	1	1	0	100
Ses Bilgisi - Karma	1	1	0	100
Noktalamaya İşaretleri - Karma	2	2	0	100
Bitişik ve Ayrı Yazılan Kelimeler	1	1	0	100
Yazım Kuralları - Karma	1	1	0	100
Cümlelerin Öğeleri - Karma	1	1	0	100
Paragrafta Ana Düşünce (Ana Fikir)	11	8	3	73
Paragrafa Özgü Soru Kökü	8	5	3	63
Paragrafta Anlatım Akışını Bozan Cümle	1	1	0	100
Paragrafa Cümle Yerleştirme	2	1	1	50
ANLATIM TEKNİKLERİ VE DÜŞÜNCEYİ GELİŞTİRME YOLLARI	1	1	0	100
Paragrafta Boş Bırakılan Yerleri Tamamlama	4	3	1	75
Paragrafta Yardımcı Düşünceler	2	2	0	100
Cümlelerden Paragraf Oluşturma	1	1	0	100
Paragrafın Karşılık Olduğu Soruyu Belirleme	1	1	0	100
Bir Paragrafa Bağlı Çoklu Sorular	6	4	2	67
Paragrafın Konusu	1	1	0	100

	Soru	Doğru	Yanlış	Boş	Net	Başarı
Matematik-1	30	23	3	4	22,25	% 74
Geometri	10	2	0	8	2,00	% 20
TYT Matematik	40	25	3	12	24,25	% 61
Cevap Anahtarı	A BDBBEDBDCDDBCDAAABCCDABBACBACBEBBEBCEAEAB					
Cevaplarınız	BDBBEDBDCeD CDAAEBC BcCACBA BE					

	S	D	Y	B%
Matematik-1	0	0	0	0
RASYONEL SAYILAR	1	1	0	100
Rasyonel Sayılar	1	1	0	100
Üslü İfadeler	1	1	0	100
Kökü İfadeler	1	1	0	100
Mutlak Değerli Denklemler	1	1	0	100
Aralık Kavramı ve Basit Eşitsizlikler	1	1	0	100
Tek ve Çift Sayılar	1	1	0	100
Çok Bilinmeyenli Denklemler	1	1	0	100
Asal Sayılar ve Aralarında Asal Sayılar	1	1	0	100
Küme Kavramı ve Kümelere İşlemler	1	0	1	0
Önemeler ve Bileşik Önemeler	1	1	0	100
Fonksiyon Grafikleri	1	0	0	0
Faktöriyel Kavramı	1	1	0	100
Bölünebilme Kuralları	1	1	0	100
Dört İşlem Yeteneği	1	1	0	100
VERİ	1	1	0	100
Sayı Problemleri	3	2	1	67
Kesir Problemleri	2	2	0	100
Yüzde, Kar-Zarar Problemleri	2	1	0	50
Hareket Problemleri	1	0	0	0

	Soru	Doğru	Yanlış	Boş	Net	Başarı
Tarih-1	5	5	0	0	5,00	% 100
Coğrafya-1	5	2	2	1	1,50	% 30
Felsefe	5	3	1	1	2,75	% 55
Din Kült. ve Ahl. Bil.	5	5	0	0	5,00	% 100
Felsefe (Seçmeli)	5	0	0	5	0,00	% 0
TYT Sosyal	20	15	3	2	14,25	% 71
Cevap Anahtarı	A ADBCEDADCBACCADACBDAEBEE					
Cevaplarınız	ADBCED abABA bADACBD					

	S	D	Y	B%
Tarih-1	0	0	0	0
İlk ve Orta Çağlarda İç Asya'daki Türk siyasi teşekküllerinin güç ve yönetim yapısını açıklar.	1	1	0	100
Türklerin Anadolu'ya yerleşmeye başlaması ile Türkiye Selçuklu Devleti'nin yıkılışı arasındaki süreçte meydana gelen 1	1	1	0	100
Tanzimat Fermanı, Islahat Fermanı ve Kanun-ı Esasi'nin içeriklerini küresel ve yerel siyasi şartlar bağlamında değerlendirir	1	1	0	100
Siyasi alanda meydana gelen gelişmeleri kavrar.	1	1	0	100
Düzenli ordunun kurulmasından Mudanya Ateşkes Antlaşması'na kadar meydana gelen gelişmeleri Türkiye'nin bağımsızlığına kadar	1	1	0	100
Coğrafya-1	0	0	0	0
Türkiye'de İklim	1	1	0	100
Dış Kuvvetler	1	0	0	0
Dünyada Nüfusun Dağılışı	1	0	1	0
Bölge ve Bölge Türleri	1	0	1	0
Afetlerin Genel Özellikleri	1	1	0	100
Felsefe	0	0	0	0
Düşünme ve akıl yürütmeye ilişkin kavramları açıklar.	1	1	0	100
Bilim felsefesinin konusunu ve problemlerini açıklar.	1	1	0	100
Örnek felsefi metinlerinden hareketle 18. yüzyıl -19. yüzyıl filozoflarının felsefi görüşlerini analiz eder.	1	0	0	0
Felsefenin anlamını açıklar.	1	0	1	0
Sanat felsefesinin konusunu ve problemlerini açıklar.	1	1	0	100
Din Kült. ve Ahl. Bil.	0	0	0	0
Din ve İslam	1	1	0	100
İslam ve İbadet	1	1	0	100
Din ve Hayat	1	1	0	100

	Soru	Doğru	Yanlış	Boş	Net	Başarı
Fizik	7	5	1	1	4,75	% 68
Kimya	7	1	2	4	0,50	% 7
Biyoloji	6	1	4	1	0,00	% 0
TYT Fen	20	7	7	6	5,25	% 26
Cevap Anahtarı	A CCDECEDEBEDECCAEBCEAE					
Cevaplarınız	CCcEC Ebb e bEeeb					

	S	D	Y	B%
Fizik	0	0	0	0
Fiziksel Niceliklerin Sınıflandırılması	1	1	0	100
Adezyon, Kohezyon, Yüzey Gerilimi ve Kılcallık	1	1	0	100
Elektrik Devreleri	1	0	1	0
İvme	1	1	0	100
Işık Şiddeti, Işık Akısı ve Aydınlanma	1	1	0	100
Dalgalarla İlgili Temel Kavramlar	1	0	0	0
Katı, Sıvı, Gaz Basıncı	1	1	0	100
Kimya	0	0	0	0
Kimya Disiplinleri ve Kimyacıların Çalışma Alanları	1	1	0	100
Atomun Yapısı	1	0	1	0
Güçlü Etkileşimler / İyonik Bağ	1	0	0	0
Güçlü Etkileşimler / Kovalent Bağ	1	0	0	0
Hâl Değişimi	1	0	0	0
Kimyasal Hesaplamalar / Miktar İçeren Problemler	1	0	0	0
Kimyasal Hesaplamalar / Sınırlayıcı Bileşen Hesaplamaları	1	0	0	0
Ayırma ve Safaştırma Teknikleri	1	0	1	0
Asit ve Bazların Metallerle Tepkimeleri	1	0	0	0
Biyoloji	0	0	0	0
Lipitler	1	0	1	0
Plastit	1	1	0	100
Hayvanlar	1	0	1	0
Mitoz	1	0	1	0
Cinsiyete Bağlı Kalıtım	1	0	1	0
Güncel Çevre Sorunları	1	0	0	0

BİLGİ SARMAL TG TYT 1



234,090

%

63,92

MANİSA / YUNUSEMRE
ÖZEL MANİSA KEP KİŞİSEL GELİŞİM KURSU

12 - 12208
KADIRATA GÜMÜŞDERE

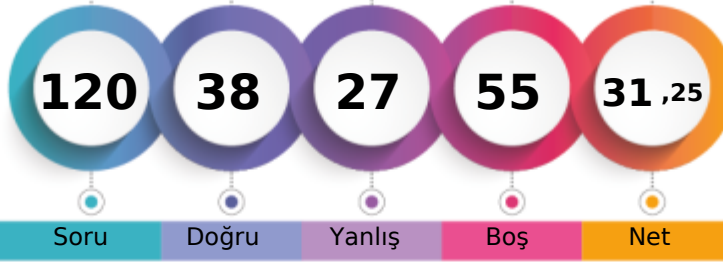

1. Öğrenci

Sizin yeriniz
(225887.)

Sonuncu Öğrenci

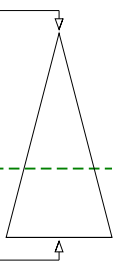

Soru Doğru Yanlış Boş Net

Şube Kurum İlçe İl Genel

Öğrenci Sıra No 120 383 1360 5061 225887 % 63,92

Sınava Katılan Öğrenci Sayısı 145 482 1675 7316 353399

		Soru	Doğru	Yanlış	Boş	Net	Başarı
TYT Türkçe		40	22	14	4	18,50	% 46
Cevap Anahtarı	A	ABEECDDBADDABACCCDEACBEDCECCDBAEABCAAB					
Cevaplarınız		ABEEeaC DDb A CCDBAdedDbecCcaEdBCaDB					

	S	D	Y	B%
Türkçe	0	0	0	0
Metne Sözcük Yerleştirme	1	1	0	100
Sözcükte Anlam	3	3	0	100
Cümleyi Yorumlama ve Açıklama	2	0	2	0
Parçadaki Cümlelerin İçerik ve Özellikleri	1	1	0	100
Eklere ve Ek Çeşitleri	1	0	0	0
Ad Söylü Sözcükler - Karma	1	0	0	0
Ses Bilgisi - Karma	1	1	0	100
Noktalama İşaretleri - Karma	2	1	1	50
Bitişik ve Ayrı Yazılan Kelimeler	1	0	0	0
Yazım Kuralları - Karma	1	1	0	100
Cümlelerin Öğeleri - Karma	1	0	0	0
Paragrafa Ana Düşünce (Ana Fikir)	11	7	4	64
Paragrafa Özgü Soru Kökü	8	5	3	63
Paragrafa Anlatım Akışını Bozan Cümle	1	1	0	100
Paragrafa Cümle Yerleştirme	2	2	0	100
ANLATIM TEKNİKLERİ VE DÜŞÜNCEYİ GELİŞTİRME YOLLARI	1	0	1	0
Paragrafa Boş Bırakılan Yerleri Tamamlama	4	2	2	50
Paragrafa Yardımcı Düşünceler	2	0	2	0
Cümlelerden Paragraf Oluşturma	1	0	1	0
Paragrafın Karşılık Olduğu Soruyu Belirleme	1	1	0	100
Bir Paragrafa Bağlı Çoklu Sorular	6	4	2	67
Paragrafın Konusu	1	0	1	0

		Soru	Doğru	Yanlış	Boş	Net	Başarı
Matematik-1		30	2	0	28	2,00	% 7
Geometri		10	0	1	9	-0,25	% 0
TYT Matematik		40	2	1	37	1,75	% 4
Cevap Anahtarı	A	BDBBEDBDCDDBCDAAABCCDABBACBACBEBBCEAEAB					
Cevaplarınız		B C c					

	S	D	Y	B%
Matematik-1	0	0	0	0
RASYONEL SAYILAR	1	1	0	100
Rasyonel Sayılar	1	0	0	0
Üslü İfadeler	1	0	0	0
Kökü İfadeler	1	0	0	0
Mutlak Değerli Denklemler	1	0	0	0
Aralık Kavramı ve Basit Eşitsizlikler	1	0	0	0
Tek ve Çift Sayılar	1	0	0	0
Çok Bilinmeyenli Denklemler	1	0	0	0
Asal Sayılar ve Aralarında Asal Sayılar	1	1	0	100
Küme Kavramı ve Kümelere İşlemler	1	0	0	0
Önemeler ve Bileşik Önemeler	1	0	0	0
Fonksiyon Grafikleri	1	0	0	0
Faktöriyel Kavramı	1	0	0	0
Bölünebilirlik Kuralları	1	0	0	0
Dört İşlem Yeteneği	1	0	0	0
VERİ	1	0	0	0
Sayı Problemleri	3	0	0	0
Kesir Problemleri	2	0	0	0
Yüzde, Kar-Zarar Problemleri	2	0	0	0
Hareket Problemleri	1	0	0	0

		Soru	Doğru	Yanlış	Boş	Net	Başarı
Tarih-1		5	2	2	1	1,50	% 30
Coğrafya-1		5	3	1	1	2,75	% 55
Felsefe		5	1	4	0	0,00	% 0
Din Kült. ve Ahl. Bil.		5	4	1	0	3,75	% 75
Felsefe (Seçmeli)		5	0	0	5	0,00	% 0
TYT Sosyal		20	10	8	2	8,00	% 40
Cevap Anahtarı	A	ADBCEDADCBACCADACBDAEBEE					
Cevaplarınız		ADdb c DCABdeabDACaD					

	S	D	Y	B%
Tarih-1	0	0	0	0
İlk ve Orta Çağlarda İÇ Asya'daki Türk siyasi teşekküllerinin güç ve yönetim yapısını açıklar.	1	1	0	100
Türklerin Anadolu'ya yerleşmeye başlaması ile Türkiye Selçuklu Devleti'nin yıkılışı arasındaki süreçte meydana gelen 1	1	1	0	100
Tanzimat Fermanı, Islahat Fermanı ve Kanun-ı Esasi'nin içeriklerini küresel ve yerel siyasi şartlar bağlamında değerlendirir	1	0	1	0
Siyasi alanda meydana gelen gelişmeleri kavrar.	1	0	1	0
Düzenli ordunun kurulmasından Mudanya Ateşkes Antlaşması'na kadar meydana gelen gelişmeleri Türkiye'nin bağımsızlığına kadar	1	0	0	0
Coğrafya-1	0	0	0	0
Türkiye'de İklim	1	0	1	0
Dış Kuvvetler	1	0	0	0
Dünyada Nüfusun Dağılışı	1	1	0	100
Bölge ve Bölge Türleri	1	1	0	100
Afetlerin Genel Özellikleri	1	1	0	100
Felsefe	0	0	0	0
Düşünme ve akıl yürütmeye ilişkin kavramları açıklar.	1	1	0	100
Bilim felsefesinin konusunu ve problemlerini açıklar.	1	0	1	0
Örnek felsefi metinlerinden hareketle 18. yüzyıl -19. yüzyıl filozoflarının felsefi görüşlerini analiz eder.	1	0	1	0
Felsefenin anlamını açıklar.	1	0	1	0
Sanat felsefesinin konusunu ve problemlerini açıklar.	1	0	1	0
Din Kült. ve Ahl. Bil.	0	0	0	0
Din ve İslam	1	1	0	100
İslam ve İbadet	1	1	0	100
Din ve Hayat	1	1	0	100

		Soru	Doğru	Yanlış	Boş	Net	Başarı
Fizik		7	2	2	3	1,50	% 21
Kimya		7	1	1	5	0,75	% 11
Biyoloji		6	1	1	4	0,75	% 13
TYT Fen		20	4	4	12	3,00	% 15
Cevap Anahtarı	A	CCDECDEBEDECCADEBECAE					
Cevaplarınız		Ca d Ed C Bd					

	S	D	Y	B%
Fizik	0	0	0	0
Fiziksel Niceliklerin Sınıflandırılması	1	1	0	100
Adezyon, Kohezyon, Yüzey Gerilimi ve Kılcallık	1	0	1	0
Elektrik Devreleri	1	0	0	0
İvme	1	0	1	0
Işık Şiddeti, Işık Akısı ve Aydınlanma	1	0	0	0
Dalgalarla İlgili Temel Kavramlar	1	0	0	0
Katı, Sıvı, Gaz Basıncı	1	1	0	100
Kimya	0	0	0	0
Kimya Disiplinleri ve Kimyacıların Çalışma Alanları	1	0	1	0
Atomun Yapısı	1	0	0	0
Güçlü Etkileşimler / İyonik Bağ	1	0	0	0
Güçlü Etkileşimler / Kovalent Bağ	1	0	0	0
Hâl Değişimi	1	0	0	0
Kimyasal Hesaplamalar / Miktar İçeren Problemler	1	0	0	0
Kimyasal Hesaplamalar / Sınırlayıcı Bileşen Hesaplamaları	1	0	0	0
Ayırma ve Safaştırma Teknikleri	1	1	0	100
Asit ve Bazların Metallerle Tepkimeleri	1	0	0	0
Biyoloji	0	0	0	0
Lipitler	1	0	0	0
Plastit	1	0	0	0
Hayvanlar	1	1	0	100
Mitoz	1	0	1	0
Cinsiyete Bağlı Kalıtım	1	0	0	0
Güncel Çevre Sorunları	1	0	0	0

BİLGİ SARMAL TG TYT 1

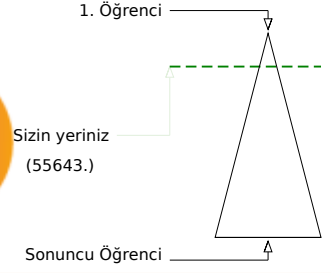
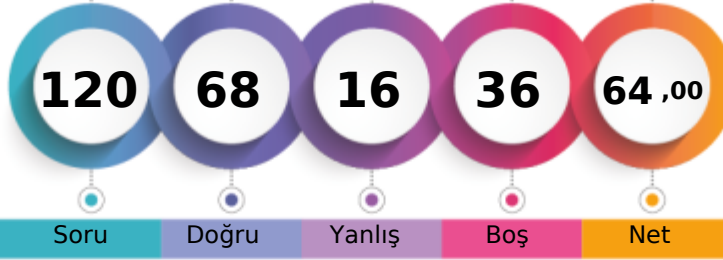

331,543 % 15,75

MANİSA / YUNUSEMRE
ÖZEL MANİSA KEP KİŞİSEL GELİŞİM KURSU12 - 12164
KERİME KAHRAMAN

	Şube	Kurum	İlçe	İl	Genel
Öğrenci Sıra No	45	145	575	1312	55643 % 15,75
Sınava Katılan Öğrenci Sayısı	145	482	1675	7316	353399

	Soru	Doğru	Yanlış	Boş	Net	Başarı
TYT Türkçe	40	32	5	3	30,75	% 77
Cevap Anahtarı	A ABEECDDBADDBACCCDEACBEDCBECDBAEABCAB					
Cevaplarınız	ABEECDDBAa eBACCCDEA BEDCBECbD AEAEcBab					

	S	D	Y	B%
Türkçe	0	0	0	0
Metne Sözcük Yerleştirme	1	1	0	100
Sözcükte Anlam	3	3	0	100
Cümleyi Yorumlama ve Açıklama	2	2	0	100
Parçadaki Cümlelerin İçerik ve Özellikleri	1	1	0	100
Eklere ve Ek Çeşitleri	1	1	0	100
Ad Söylü Sözcükler - Karma	1	1	0	100
Ses Bilgisi - Karma	1	0	1	0
Noktalamaya İşaretleri - Karma	2	0	1	0
Bitişik ve Ayrı Yazılan Kelimeler	1	1	0	100
Yazım Kuralları - Karma	1	1	0	100
Cümlelerin Öğeleri - Karma	1	1	0	100
Paragrafta Ana Düşünce (Ana Fikir)	11	11	0	100
Paragrafa Özgü Soru Kökü	8	7	1	88
Paragrafta Anlatım Akışını Bozan Cümle	1	1	0	100
Paragrafa Cümle Yerleştirme	2	1	1	50
ANLATIM TEKNİKLERİ VE DÜŞÜNCEYİ GELİŞTİRME YOLLARI	1	1	0	100
Paragrafta Boş Bırakılan Yerleri Tamamlama	4	2	1	50
Paragrafta Yardımcı Düşünceler	2	2	0	100
Cümlelerden Paragraf Oluşturma	1	0	0	0
Paragrafın Karşılık Olduğu Soruyu Belirleme	1	1	0	100
Bir Paragrafa Bağlı Çoklu Sorular	6	4	2	67
Paragrafın Konusu	1	1	0	100

	Soru	Doğru	Yanlış	Boş	Net	Başarı
Matematik-1	30	14	1	15	13,75	% 46
Geometri	10	0	0	10	0,00	% 0
TYT Matematik	40	14	1	25	13,75	% 34
Cevap Anahtarı	A BDBBEDBDCDDBCDAAABCCDABBACBACBEBBEBCEAEAB					
Cevaplarınız	DBBE BD a A B C BCACB					

	S	D	Y	B%
Matematik-1	0	0	0	0
RASYONEL SAYILAR	1	0	0	0
Rasyonel Sayılar	1	1	0	100
Üslü İfadeler	1	1	0	100
Kökü İfadeler	1	1	0	100
Mutlak Değerli Denklemler	1	1	0	100
Aralık Kavramı ve Basit Eşitsizlikler	1	0	0	0
Tek ve Çift Sayılar	1	1	0	100
Çok Bilinmeyenli Denklemler	1	1	0	100
Asal Sayılar ve Aralarında Asal Sayılar	1	0	0	0
Küme Kavramı ve Kümelere İşlemler	1	0	0	0
Önemeler ve Bileşik Önemeler	1	0	1	0
Fonksiyon Grafikleri	1	0	0	0
Faktöriyel Kavramı	1	0	0	0
Bölünebilme Kuralları	1	0	0	0
Dört İşlem Yeteneği	1	1	0	100
VERİ	1	0	0	0
Sayı Problemleri	3	1	0	33
Kesir Problemleri	2	1	0	50
Yüzde, Kar-Zarar Problemleri	2	1	0	50
Hareket Problemleri	1	0	0	0

	Soru	Doğru	Yanlış	Boş	Net	Başarı
Tarih-1	5	3	1	1	2,75	% 55
Coğrafya-1	5	1	3	1	0,25	% 5
Felsefe	5	5	0	0	5,00	% 100
Din Kült. ve Ahl. Bil.	5	5	0	0	5,00	% 100
Felsefe (Seçmeli)	5	0	0	5	0,00	% 0
TYT Sosyal	20	14	4	2	13,00	% 65
Cevap Anahtarı	A ADBCEDADCBACCADACBDAEBEE					
Cevaplarınız	Adc Ec DdbBACCADACBD					

	S	D	Y	B%
Tarih-1	0	0	0	0
İlk ve Orta Çağlarda İÇ Asya'daki Türk siyasi teşekküllerinin güç ve yönetim yapısını açıklar.	1	1	0	100
Türklerin Anadolu'ya yerleşmeye başlaması ile Türkiye Selçuklu Devleti'nin yıkılışı arasındaki süreçte meydana gelen 1	1	1	0	100
Tanzimat Fermanı, Islahat Fermanı ve Kanun-ı Esasi'nin içeriklerini küresel ve yerel siyasi şartlar bağlamında değerlendirir	1	0	1	0
Siyasi alanda meydana gelen gelişmeleri kavrar.	1	0	0	0
Düzenli ordunun kurulmasından Mudanya Ateşkes Antlaşması'na kadar meydana gelen gelişmeleri Türkiye'nin bağımsızlığına kadar	1	1	0	100
Coğrafya-1	0	0	0	0
Türkiye'de İklim	1	0	1	0
Dış Kuvvetler	1	0	0	0
Dünyada Nüfusun Dağılışı	1	1	0	100
Bölge ve Bölge Türleri	1	0	1	0
Afetlerin Genel Özellikleri	1	0	1	0
Felsefe	0	0	0	0
Düşünme ve akıl yürütmeye ilişkin kavramları açıklar.	1	1	0	100
Bilim felsefesinin konusunu ve problemlerini açıklar.	1	1	0	100
Örnek felsefi metinlerinden hareketle 18. yüzyıl -19. yüzyıl filozoflarının felsefi görüşlerini analiz eder.	1	1	0	100
Felsefenin anlamını açıklar.	1	1	0	100
Sanat felsefesinin konusunu ve problemlerini açıklar.	1	1	0	100
Din Kült. ve Ahl. Bil.	0	0	0	0
Din ve İslam	1	1	0	100
İslam ve İbadet	1	1	0	100
Din ve Hayat	1	1	0	100

	Soru	Doğru	Yanlış	Boş	Net	Başarı
Fizik	7	4	1	2	3,75	% 54
Kimya	7	2	3	2	1,25	% 18
Biyoloji	6	2	2	2	1,50	% 25
TYT Fen	20	8	6	6	6,50	% 33
Cevap Anahtarı	A CCDECEDEBEDECCADEBCEAE					
Cevaplarınız	CC EeD dEeE eebBC					

	S	D	Y	B%
Fizik	0	0	0	0
Fiziksel Niceliklerin Sınıflandırılması	1	1	0	100
Adezyon, Kohezyon, Yüzey Gerilimi ve Kılcalılık	1	1	0	100
Elektrik Devreleri	1	0	0	0
İvme	1	1	0	100
Işık Şiddeti, Işık Akısı ve Aydınlanma	1	0	1	0
Dalgalarla İlgili Temel Kavramlar	1	1	0	100
Katı, Sıvı, Gaz Basıncı	1	0	0	0
Kimya	0	0	0	0
Kimya Disiplinleri ve Kimyacıların Çalışma Alanları	1	0	1	0
Atomun Yapısı	1	1	0	100
Güçlü Etkileşimler / İyonik Bağ	1	0	1	0
Güçlü Etkileşimler / Kovalent Bağ	1	0	1	0
Hâl Değişimi	1	1	0	100
Kimyasal Hesaplamalar / Miktar İçeren Problemler	1	0	0	0
Kimyasal Hesaplamalar / Sınırlayıcı Bileşen Hesaplamaları	1	0	0	0
Ayırma ve Safaştırma Teknikleri	1	0	0	0
Asit ve Bazların Metallerle Tepkimeleri	1	0	1	0
Biyoloji	0	0	0	0
Lipitler	1	0	1	0
Plastit	1	0	1	0
Hayvanlar	1	1	0	100
Mitoz	1	1	0	100
Cinsiyete Bağlı Kalıtım	1	0	0	0
Güncel Çevre Sorunları	1	0	0	0

BİLGİ SARMAL TG TYT 1



276,323 % 37,52

MANİSA / YUNUSEMRE
ÖZEL MANİSA KEP KİŞİSEL GELİŞİM KURSU

12 - 71968
LARA ÇETİN

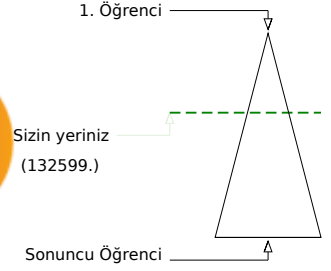
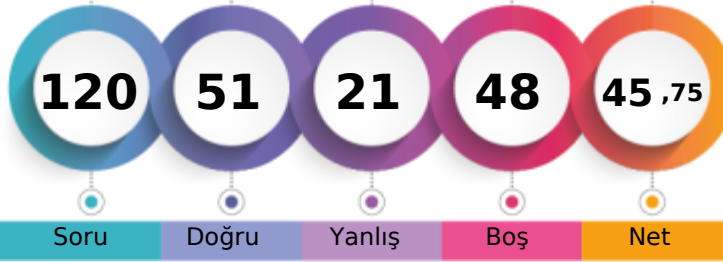

Soru Doğru Yanlış Boş Net

Şube Kurum İlçe İl Genel

Öğrenci Sıra No 87 286 993 3024 132599 % 37,52

Sınava Katılan Öğrenci Sayısı 145 482 1675 7316 353399

		Soru	Doğru	Yanlış	Boş	Net	Başarı
TYT Türkçe		40	31	7	2	29,25	% 73
Cevap Anahtarı	A	ABEECDCBADDABACCCDEACBEDCEBCCDBAEABCAAB					
Cevaplarınız		ABaECDcBAaDcBACCCDEAbBEDdB CCD AEedCAAB					

	S	D	Y	B%
Türkçe	0	0	0	0
Metne Sözcük Yerleştirme	1	1	0	100
Sözcükte Anlam	3	2	1	67
Cümleyi Yorumlama ve Açıklama	2	2	0	100
Parçadaki Cümlelerin İçerik ve Özellikleri	1	1	0	100
Eklere ve Ek Çeşitleri	1	1	0	100
Ad Söylü Sözcükler - Karma	1	1	0	100
Ses Bilgisi - Karma	1	0	1	0
Noktalama İşaretleri - Karma	2	1	1	50
Bitişik ve Ayrı Yazılan Kelimeler	1	1	0	100
Yazım Kuralları - Karma	1	1	0	100
Cümlelerin Öğeleri - Karma	1	1	0	100
Paragrafta Ana Düşünce (Ana Fikir)	11	9	1	82
Paragrafa Özgü Soru Kökü	8	5	2	63
Paragrafta Anlatım Akışını Bozan Cümle	1	1	0	100
Paragrafa Cümle Yerleştirme	2	2	0	100
ANLATIM TEKNİKLERİ VE DÜŞÜNCEYİ GELİŞTİRME YOLLARI	1	1	0	100
Paragrafta Boş Bırakılan Yerleri Tamamlama	4	3	1	75
Paragrafta Yardımcı Düşünceler	2	2	0	100
Cümlelerden Paragraf Oluşturma	1	0	0	0
Paragrafın Karşılık Olduğu Soruyu Belirleme	1	1	0	100
Bir Paragrafa Bağlı Çoklu Sorular	6	4	2	67
Paragrafın Konusu	1	0	1	0

		Soru	Doğru	Yanlış	Boş	Net	Başarı
Matematik-1		30	8	0	22	8,00	% 27
Geometri		10	1	2	7	0,50	% 5
TYT Matematik		40	9	2	29	8,50	% 21
Cevap Anahtarı	A	BDBBEDBDCDDBCDAAABCCDABBACBACBEBBEBCEAEAB					
Cevaplarınız		B BB C A BC C ac B					

	S	D	Y	B%
Matematik-1	0	0	0	0
RASYONEL SAYILAR	1	1	0	100
Rasyonel Sayılar	1	0	0	0
Üslü İfadeler	1	1	0	100
Kökü İfadeler	1	1	0	100
Mutlak Değerli Denklemler	1	0	0	0
Aralık Kavramı ve Basit Eşitsizlikler	1	0	0	0
Tek ve Çift Sayılar	1	0	0	0
Çok Bilinmeyenli Denklemler	1	0	0	0
Asal Sayılar ve Aralarında Asal Sayılar	1	0	0	0
Küme Kavramı ve Kümelere İşlemler	1	0	0	0
Önemeler ve Bileşik Önemeler	1	0	0	0
Fonksiyon Grafikleri	1	0	0	0
Faktöriyel Kavramı	1	1	0	100
Bölünebilme Kuralları	1	0	0	0
Dört İşlem Yeteneği	1	0	0	0
VERİ	1	0	0	0
Sayı Problemleri	3	1	0	33
Kesir Problemleri	2	0	0	0
Yüzde, Kar-Zarar Problemleri	2	0	0	0
Hareket Problemleri	1	0	0	0

		Soru	Doğru	Yanlış	Boş	Net	Başarı
Tarih-1		5	2	0	3	2,00	% 40
Coğrafya-1		5	1	2	2	0,50	% 10
Felsefe		5	2	2	1	1,50	% 30
Din Kült. ve Ahl. Bil.		5	5	0	0	5,00	% 100
Felsefe (Seçmeli)		5	0	0	5	0,00	% 0
TYT Sosyal		20	10	4	6	9,00	% 45
Cevap Anahtarı	A	ADBCEDADCBACCADACBDAEBEE					
Cevaplarınız		D Ec dAeA dADACBD					

	S	D	Y	B%
Tarih-1	0	0	0	0
İlk ve Orta Çağlarda İÇ Asya'daki Türk siyasi teşekküllerinin güç ve yönetim yapısını açıklar.	1	0	0	0
Türklerin Anadolu'ya yerleşmeye başlaması ile Türkiye Selçuklu Devleti'nin yıkılışı arasındaki süreçte meydana gelen 1	1	1	0	100
Tanzimat Fermanı, Islahat Fermanı ve Kanun-ı Esasi'nin içeriklerini küresel ve yerel siyasi şartlar bağlamında değerlendirir	1	0	0	0
Siyasi alanda meydana gelen gelişmeleri kavrar.	1	0	0	0
Düzenli ordunun kurulmasından Mudanya Ateşkes Antlaşması'na kadar meydana gelen gelişmeleri Türkiye'nin bağımsızlığına	1	1	0	100
Coğrafya-1	0	0	0	0
Türkiye'de İklim	1	0	1	0
Dış Kuvvetler	1	0	0	0
Dünyada Nüfusun Dağılışı	1	0	0	0
Bölge ve Bölge Türleri	1	0	1	0
Afetlerin Genel Özellikleri	1	1	0	100
Felsefe	0	0	0	0
Düşünme ve akıl yürütmeye ilişkin kavramları açıklar.	1	0	1	0
Bilim felsefesinin konusunu ve problemlerini açıklar.	1	1	0	100
Örnek felsefi metinlerinden hareketle 18. yüzyıl -19. yüzyıl filozoflarının felsefi görüşlerini analiz eder.	1	0	0	0
Felsefenin anlamını açıklar.	1	0	1	0
Sanat felsefesinin konusunu ve problemlerini açıklar.	1	1	0	100
Din Kült. ve Ahl. Bil.	0	0	0	0
Din ve İslam	1	1	0	100
İslam ve İbadet	1	1	0	100
Din ve Hayat	1	1	0	100

		Soru	Doğru	Yanlış	Boş	Net	Başarı
Fizik		7	0	5	2	-1,25	% 0
Kimya		7	0	2	5	-0,50	% 0
Biyoloji		6	1	1	4	0,75	% 13
TYT Fen		20	1	8	11	-1,00	% 0
Cevap Anahtarı	A	CCDECDEBEDECCADEBCEAE					
Cevaplarınız		aa abcdde e B					

	S	D	Y	B%
Fizik	0	0	0	0
Fiziksel Niceliklerin Sınıflandırılması	1	0	1	0
Adezyon, Kohezyon, Yüzey Gerilimi ve Kılcalılık	1	0	1	0
Elektrik Devreleri	1	0	0	0
İvme	1	0	0	0
Işık Şiddeti, Işık Akısı ve Aydınlanma	1	0	1	0
Dalgalarla İlgili Temel Kavramlar	1	0	1	0
Katı, Sıvı, Gaz Basıncı	1	0	1	0
Kimya	0	0	0	0
Kimya Disiplinleri ve Kimyacıların Çalışma Alanları	1	0	1	0
Atomun Yapısı	1	0	1	0
Güçlü Etkileşimler / İyonik Bağ	1	0	0	0
Güçlü Etkileşimler / Kovalent Bağ	1	0	0	0
Hâl Değişimi	1	0	0	0
Kimyasal Hesaplamalar / Miktar İçeren Problemler	1	0	0	0
Kimyasal Hesaplamalar / Sınırlayıcı Bileşen Hesaplamaları	1	0	0	0
Ayırma ve Safaştırma Teknikleri	1	0	0	0
Asit ve Bazların Metallerle Tepkimeleri	1	0	0	0
Biyoloji	0	0	0	0
Lipitler	1	0	1	0
Plastit	1	0	0	0
Hayvanlar	1	1	0	100
Mitoz	1	0	0	0
Cinsiyete Bağlı Kalıtım	1	0	0	0
Güncel Çevre Sorunları	1	0	0	0

BİLGİ SARMAL TG TYT 1



291,155 % 30,25

MANİSA / YUNUSEMRE
ÖZEL MANİSA KEP KİŞİSEL GELİŞİM KURSU12 - 12270
M POYRAZ HAN

1. Öğrenci

Sizin yeriniz
(106912.)

Sonuncu Öğrenci

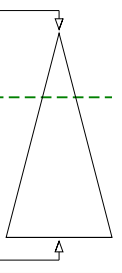

Soru Doğru Yanlış Boş Net

Şube Kurum İlçe İl Genel

Öğrenci Sıra No 75 239 870 2452 106912 % 30,25

Sınava Katılan Öğrenci Sayısı 145 482 1675 7316 353399

	Soru	Doğru	Yanlış	Boş	Net	Başarı
TYT Türkçe	40	26	12	2	23,00	% 58
Cevap Anahtarı	A	ABEEDCBADDABACCCDEACBEDCECCDBAEABCAAB				
Cevaplarınız		ABEECeCB DDbcAeCCDEAbBaDcAeAd dEABCade				

	S	D	Y	B%
Türkçe	0	0	0	0
Metne Sözcük Yerleştirme	1	1	0	100
Sözcükte Anlam	3	3	0	100
Cümleyi Yorumlama ve Açıklama	2	1	1	50
Parçadaki Cümlelerin İçerik ve Özellikleri	1	1	0	100
Eklere ve Ek Çeşitleri	1	1	0	100
Ad Söylü Sözcükler - Karma	1	0	0	0
Ses Bilgisi - Karma	1	1	0	100
Noktalama İşaretleri - Karma	2	1	1	50
Bitişik ve Ayrı Yazılan Kelimeler	1	0	1	0
Yazım Kuralları - Karma	1	1	0	100
Cümlelerin Öğeleri - Karma	1	0	1	0
Paragrafta Ana Düşünce (Ana Fikir)	11	7	4	64
Paragrafa Özgü Soru Kökü	8	7	1	88
Paragrafta Anlatım Akışını Bozan Cümle	1	1	0	100
Paragrafa Cümle Yerleştirme	2	1	1	50
ANLATIM TEKNİKLERİ VE DÜŞÜNCEYİ GELİŞTİRME YOLLARI	1	1	0	100
Paragrafta Boş Bırakılan Yerleri Tamamlama	4	3	1	75
Paragrafta Yardımcı Düşünceler	2	1	1	50
Cümlelerden Paragraf Oluşturma	1	0	0	0
Paragrafın Karşılık Olduğu Soruyu Belirleme	1	0	1	0
Bir Paragrafa Bağlı Çoklu Sorular	6	4	2	67
Paragrafın Konusu	1	1	0	100

	Soru	Doğru	Yanlış	Boş	Net	Başarı
TYT Sosyal	20	0	0	20	0,00	% 0
Cevap Anahtarı	A	ADBCEADACBACCADACBDAEBEE				
Cevaplarınız						

	S	D	Y	B%
Tarih-1	0	0	0	0
İlk ve Orta Çağlarda İç Asya'daki Türk siyasi teşekküllerinin güç ve yönetim yapısını açıklar.	1	0	0	0
Türklerin Anadolu'ya yerleşmeye başlaması ile Türkiye Selçuklu Devleti'nin yıkılışı arasındaki süreçte meydana gelen 1	1	0	0	0
Tanzimat Fermanı, Islahat Fermanı ve Kanun-ı Esasi'nin içeriklerini küresel ve yerel siyasi şartlar bağlamında değerlendirir	1	0	0	0
Siyasi alanda meydana gelen gelişmeleri kavrar.	1	0	0	0
Düzenli ordu kurulmasında Mudanya Ateşkes Antlaşması'na kadar meydana gelen gelişmeleri Türkiye'nin bağımı:	1	0	0	0
Coğrafya-1	0	0	0	0
Türkiye'de İklim	1	0	0	0
Dış Kuvvetler	1	0	0	0
Dünyada Nüfusun Dağılışı	1	0	0	0
Bölge ve Bölge Türleri	1	0	0	0
Afetlerin Genel Özellikleri	1	0	0	0
Felsefe	0	0	0	0
Düşünme ve akıl yürütmeye ilişkin kavramları açıklar.	1	0	0	0
Bilim felsefesinin konusunu ve problemlerini açıklar.	1	0	0	0
Örnek felsefi metinlerinden hareketle 18. yüzyıl -19. yüzyıl filozoflarının felsefi görüşlerini analiz eder.	1	0	0	0
Felsefenin anlamını açıklar.	1	0	0	0
Sanat felsefesinin konusunu ve problemlerini açıklar.	1	0	0	0
Din Küt. ve Ahl. Bil.	0	0	0	0
Din ve İslam	1	0	0	0
İslam ve İbadet	1	0	0	0
Din ve Hayat	1	0	0	0
Dünya ve Ahiret	1	0	0	0
Kur'an'da Bazı Kavramlar	1	0	0	0
Felsefe (Seçmeli)	0	0	0	0
Örnek felsefi metinlerden hareketle 15. yüzyıl-17. yüzyıl filozoflarının felsefi görüşlerini analiz eder.	2	0	0	0
Din felsefesinin konusunu ve sorularını açıklar.	1	0	0	0
Felsefi düşüncenin özelliklerini açıklar.	1	0	0	0
MS 2. yüzyıl-MS 15. yüzyıl felsefesinin karakteristik özelliklerini açıklar.	1	0	0	0

	Soru	Doğru	Yanlış	Boş	Net	Başarı
Matematik-1	30	17	4	9	16,00	% 53
Geometri	10	2	2	6	1,50	% 15
TYT Matematik	40	19	6	15	17,50	% 44
Cevap Anahtarı	A	BDBBEDBDCDDCAAABCCDABBACBACBEBBEECAEAB				
		BDBBED C b CDA ecCC BeCAC A a Bb B				

	S	D	Y	B%
Matematik-1	0	0	0	0
RASYONEL SAYILAR	1	1	0	100
Rasyonel Sayılar	1	1	0	100
Üslü ifadeler	1	1	0	100
Kökü ifadeler	1	1	0	100
Mutlak Değerli Denklemler	1	1	0	100
Aralık Kavramı ve Basit Eşitsizlikler	1	1	0	100
Tek ve Çift Sayılar	1	0	0	0
Çok Bilinmeyenli Denklemler	1	0	0	0
Asal Sayılar ve Aralarında Asal Sayılar	1	1	0	100
Küme Kavramı ve Kümelere İşlemler	1	0	0	0
Önemeler ve Bileşik Önemeler	1	0	1	0
Fonksiyon Grafikleri	1	0	0	0
Faktöriyel Kavramı	1	1	0	100
Bölünebilme Kuralları	1	1	0	100
Dört İşlem Yeteneği	1	1	0	100
VERİ	1	0	0	0
Sayı Problemleri	3	1	1	33
Kesir Problemleri	2	1	1	50
Yüzde, Kar-Zarar Problemleri	2	1	0	50
Hareket Problemleri	1	0	0	0

	Soru	Doğru	Yanlış	Boş	Net	Başarı
Fizik	7	4	2	1	3,50	% 50
Kimya	7	4	2	1	3,50	% 50
Biyoloji	6	3	1	2	2,75	% 46
TYT Fen	20	11	5	4	9,75	% 49
Cevap Anahtarı	A	CCCEDEBEDECCAEBCEAE				
		CCeEC adEeE CADEaC				

	S	D	Y	B%
Fizik	0	0	0	0
Fiziksel Niceliklerin Sınıflandırılması	1	1	0	100
Adezyon, Kohezyon, Yüzeysel Gerilimi ve Kılcallık	1	1	0	100
Elektrik Devreleri	1	0	1	0
İvme	1	1	0	100
Işık Şiddeti, Işık Akısı ve Aydınlanma	1	1	0	100
Dalgalarla İlgili Temel Kavramlar	1	0	0	0
Katı, Sıvı, Gaz Basıncı	1	0	1	0
Kimya	0	0	0	0
Kimya Disiplinleri ve Kimyacıların Çalışma Alanları	1	0	1	0
Atomun Yapısı	1	1	0	100
Güçlü Etkileşimler / İyonik Bağ	1	0	1	0
Güçlü Etkileşimler / Kovalent Bağ	1	0	1	0
Hâl Değişimi	1	1	0	100
Kimyasal Hesaplamalar / Miktar İçeren Problemler	1	0	0	0
Kimyasal Hesaplamalar / Sınırlayıcı Bileşen Hesaplamaları	1	0	0	0
Ayırma ve Safaştırma Teknikleri	1	1	0	100
Asit ve Bazların Metallerle Tepkimeleri	1	1	0	100
Biyoloji	0	0	0	0
Lipitler	1	1	0	100
Plastit	1	1	0	100
Hayvanlar	1	1	0	100
Mitoz	1	1	0	100
Cinsiyete Bağlı Kalıtım	1	0	0	0
Güncel Çevre Sorunları	1	0	0	0

BİLGİ SARMAL TG TYT 1

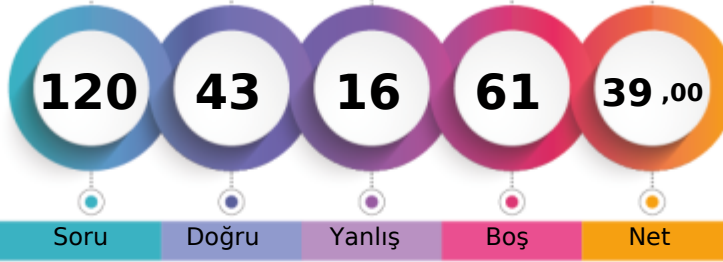

256,890 % 48,80

MANİSA / YUNUSEMRE
ÖZEL MANİSA KEP KİŞİSEL GELİŞİM KURSU12 - 12392
MEHMET ALBAYRAK

1. Öğrenci

Sizin yeriniz
(172460.)

Sonuncu Öğrenci

Soru Doğru Yanlış Boş Net

Şube Kurum İlçe İl Genel

Öğrenci Sıra No 101 334 1154 3886 172460 % 48,80

Sınava Katılan Öğrenci Sayısı 145 482 1675 7316 353399

		Soru	Doğru	Yanlış	Boş	Net	Başarı
TYT Türkçe		40	24	4	12	23,00	% 58
Cevap Anahtarı	A	ABEECDDBADDABACCCDEACBEDCECCDBAEABCAAB					
Cevaplarınız		AB EC C Db ACCCCDEACBEDbB CC cAd CA					

	S	D	Y	B%
Türkçe	0	0	0	0
Metne Sözcük Yerleştirme	1	1	0	100
Sözcükte Anlam	3	2	0	67
Cümleyi Yorumlama ve Açıklama	2	1	0	50
Parçadaki Cümlelerin İçerik ve Özellikleri	1	1	0	100
Eklere ve Ek Çeşitleri	1	0	0	0
Ad Söylü Sözcükler - Karma	1	0	0	0
Ses Bilgisi - Karma	1	0	0	0
Noktalama İşaretleri - Karma	2	1	1	50
Bitişik ve Ayrı Yazılan Kelimeler	1	0	0	0
Yazım Kuralları - Karma	1	1	0	100
Cümlelerin Öğeleri - Karma	1	1	0	100
Paragrafta Ana Düşünce (Ana Fikir)	11	7	2	64
Paragrafa Özgü Soru Kökü	8	3	2	38
Paragrafta Anlatım Akışını Bozan Cümle	1	1	0	100
Paragrafa Cümle Yerleştirme	2	2	0	100
ANLATIM TEKNİKLERİ VE DÜŞÜNCEYİ GELİŞTİRME YOLLARI	1	1	0	100
Paragrafta Boş Bırakılan Yerleri Tamamlama	4	4	0	100
Paragrafta Yardımcı Düşünceler	2	0	0	0
Cümlelerden Paragraf Oluşturma	1	0	1	0
Paragrafın Karşılık Olduğu Soruyu Belirleme	1	1	0	100
Bir Paragrafa Bağlı Çoklu Sorular	6	2	0	33
Paragrafın Konusu	1	0	0	0

		Soru	Doğru	Yanlış	Boş	Net	Başarı
Matematik-1		30	6	2	22	5,50	% 18
Geometri		10	0	0	10	0,00	% 0
TYT Matematik		40	6	2	32	5,50	% 14
Cevap Anahtarı	A	BDBBEDBDCDDBCDAAABCCDABBACBACBEBBEBCEAEAB					
Cevaplarınız		BD BEc B A a					

	S	D	Y	B%
Matematik-1	0	0	0	0
RASYONEL SAYILAR	1	1	0	100
Rasyonel Sayılar	1	1	0	100
Üslü İfadeler	1	0	0	0
Kökü İfadeler	1	1	0	100
Mutlak Değerli Denklemler	1	1	0	100
Aralık Kavramı ve Basit Eşitsizlikler	1	0	1	0
Tek ve Çift Sayılar	1	0	0	0
Çok Bilinmeyenli Denklemler	1	0	0	0
Asal Sayılar ve Aralarında Asal Sayılar	1	0	0	0
Küme Kavramı ve Kümelere İşlemler	1	0	0	0
Önemeler ve Bileşik Önemeler	1	0	0	0
Fonksiyon Grafikleri	1	0	0	0
Faktöriyel Kavramı	1	0	0	0
Bölünebilme Kuralları	1	0	0	0
Dört İşlem Yeteneği	1	0	0	0
VERİ	1	0	0	0
Sayı Problemleri	3	0	1	0
Kesir Problemleri	2	0	0	0
Yüzde, Kar-Zarar Problemleri	2	0	0	0
Hareket Problemleri	1	0	0	0

		Soru	Doğru	Yanlış	Boş	Net	Başarı
Tarih-1		5	1	1	3	0,75	% 15
Coğrafya-1		5	2	2	1	1,50	% 30
Felsefe		5	3	1	1	2,75	% 55
Din Kült. ve Ahl. Bil.		5	3	0	2	3,00	% 60
Felsefe (Seçmeli)		5	0	0	5	0,00	% 0
TYT Sosyal		20	9	4	7	8,00	% 40
Cevap Anahtarı	A	ADBCEADACBACCADACBDAEBEE					
Cevaplarınız		cD c DbABd CA ACB					

	S	D	Y	B%
Tarih-1	0	0	0	0
İlk ve Orta Çağlarda İÇ Asya'daki Türk siyasi teşekküllerinin güç ve yönetim yapısını açıklar.	1	0	1	0
Türklerin Anadolu'ya yerleşmeye başlaması ile Türkiye Selçuklu Devleti'nin yıkılışı arasındaki süreçte meydana gelen 1	1	1	0	100
Tanzimat Fermanı, Islahat Fermanı ve Kanun-ı Esasi'nin içeriklerini küresel ve yerel siyasi şartlar bağlamında değerlendirir	1	0	0	0
Siyasi alanda meydana gelen gelişmeleri kavrar.	1	0	0	0
Düzenli ordunun kurulmasından Mudanya Ateşkes Antlaşması'na kadar meydana gelen gelişmeleri Türkiye'nin bağımsızlığına kadar	1	0	0	0
Coğrafya-1	0	0	0	0
Türkiye'de İklim	1	0	1	0
Dış Kuvvetler	1	0	0	0
Dünyada Nüfusun Dağılışı	1	1	0	100
Bölge ve Bölge Türleri	1	0	1	0
Afetlerin Genel Özellikleri	1	1	0	100
Felsefe	0	0	0	0
Düşünme ve akıl yürütmeye ilişkin kavramları açıklar.	1	1	0	100
Bilim felsefesinin konusunu ve problemlerini açıklar.	1	0	1	0
Örnek felsefi metinlerinden hareketle 18. yüzyıl -19. yüzyıl filozoflarının felsefi görüşlerini analiz eder.	1	0	0	0
Felsefenin anlamını açıklar.	1	1	0	100
Sanat felsefesinin konusunu ve problemlerini açıklar.	1	1	0	100
Din Kült. ve Ahl. Bil.	0	0	0	0
Din ve İslam	1	0	0	0
İslam ve İbadet	1	1	0	100
Din ve Hayat	1	1	0	100

		Soru	Doğru	Yanlış	Boş	Net	Başarı
Fizik		7	2	3	2	1,25	% 18
Kimya		7	2	0	5	2,00	% 29
Biyoloji		6	0	3	3	-0,75	% 0
TYT Fen		20	4	6	10	2,50	% 13
Cevap Anahtarı	A	CCDECEBEBECCADEBCEAE					
Cevaplarınız		C bCeAB E ee b					

	S	D	Y	B%
Fizik	0	0	0	0
Fiziksel Niceliklerin Sınıflandırılması	1	0	0	0
Adezyon, Kohezyon, Yüzey Gerilimi ve Kılcalılık	1	1	0	100
Elektrik Devreleri	1	0	0	0
İvme	1	0	1	0
Işık Şiddeti, Işık Akısı ve Aydınlanma	1	1	0	100
Dalgalarla İlgili Temel Kavramlar	1	0	1	0
Katı, Sıvı, Gaz Basıncı	1	0	1	0
Kimya	0	0	0	0
Kimya Disiplinleri ve Kimyacıların Çalışma Alanları	1	1	0	100
Atomun Yapısı	1	0	0	0
Güçlü Etkileşimler / İyonik Bağ	1	0	0	0
Güçlü Etkileşimler / Kovalent Bağ	1	0	0	0
Hâl Değişimi	1	1	0	100
Kimyasal Hesaplamalar / Miktar İçeren Problemler	1	0	0	0
Kimyasal Hesaplamalar / Sınırlayıcı Bileşen Hesaplamaları	1	0	0	0
Ayırma ve Safaştırma Teknikleri	1	0	0	0
Asit ve Bazların Metallerle Tepkimeleri	1	0	0	0
Biyoloji	0	0	0	0
Lipitler	1	0	0	0
Plastit	1	0	0	0
Hayvanlar	1	0	1	0
Mitoz	1	0	1	0
Cinsiyete Bağlı Kalıtım	1	0	0	0
Güncel Çevre Sorunları	1	0	1	0

BİLGİ SARMAL TG TYT 1



231,720

%

65,52

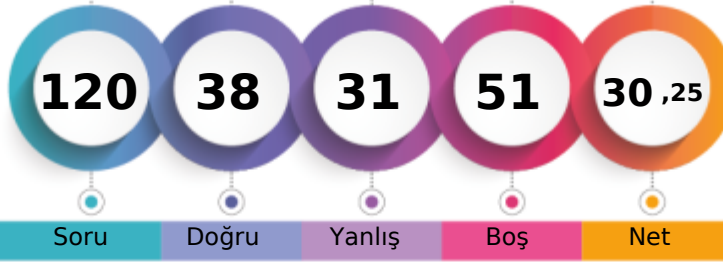
MANİSA / YUNUSEMRE
ÖZEL MANİSA KEP KİŞİSEL GELİŞİM KURSU12 - 12168
MELİH EREN KURŞUN

1. Öğrenci

Sizin yeriniz
(231545.)

Sonuncu Öğrenci

Soru Doğru Yanlış Boş Net

Şube Kurum İlçe İl Genel

Öğrenci Sıra No 122 388 1377 5183 231545 % 65,52

Sınava Katılan Öğrenci Sayısı 145 482 1675 7316 353399

		Soru	Doğru	Yanlış	Boş	Net	Başarı
TYT Türkçe		40	17	14	9	13,50	% 34
Cevap Anahtarı	A	ABEECDDBADDABACCCDEACBEDCBECCDBAEABCAAB					
Cevaplarınız		bB EC CB cbcA CC bEAbA DCabCbc AdAcaA B					

	S	D	Y	B%
Türkçe	0	0	0	0
Metne Sözcük Yerleştirme	1	0	1	0
Sözcükte Anlam	3	2	0	67
Cümleyi Yorumlama ve Açıklama	2	1	0	50
Parçadaki Cümlelerin İçerik ve Özellikleri	1	1	0	100
Eklere ve Ek Çeşitleri	1	1	0	100
Ad Söylü Sözcükler - Karma	1	0	0	0
Ses Bilgisi - Karma	1	0	0	0
Noktalamaya İşaretleri - Karma	2	0	2	0
Bitişik ve Ayrı Yazılan Kelimeler	1	0	1	0
Yazım Kuralları - Karma	1	1	0	100
Cümlelerin Öğeleri - Karma	1	0	0	0
Paragrafta Ana Düşünce (Ana Fikir)	11	6	4	55
Paragrafa Özgü Soru Kökü	8	4	4	50
Paragrafta Anlatım Akışını Bozan Cümle	1	0	0	0
Paragrafa Cümle Yerleştirme	2	0	2	0
ANLATIM TEKNİKLERİ VE DÜŞÜNCEYİ GELİŞTİRME YOLLARI	1	1	0	100
Paragrafta Boş Bırakılan Yerleri Tamamlama	4	2	2	50
Paragrafta Yardımcı Düşünceler	2	0	1	0
Cümlelerden Paragraf Oluşturma	1	0	0	0
Paragrafın Karşılık Olduğu Soruyu Belirleme	1	1	0	100
Bir Paragrafa Bağlı Çoklu Sorular	6	3	2	50
Paragrafın Konusu	1	1	0	100

		Soru	Doğru	Yanlış	Boş	Net	Başarı
Matematik-1		30	6	4	20	5,00	% 17
Geometri		10	0	5	5	-1,25	% 0
TYT Matematik		40	6	9	25	3,75	% 9
Cevap Anahtarı	A	BDBBEDBDCDDBCDAAABCCDABBACBACBEBBEBCEAEAB					
Cevaplarınız		dDBc eB Bd A B eadd a					

	S	D	Y	B%
Matematik-1	0	0	0	0
RASYONEL SAYILAR	1	0	1	0
Rasyonel Sayılar	1	1	0	100
Üslü İfadeler	1	1	0	100
Kökü İfadeler	1	0	1	0
Mutlak Değerli Denklemler	1	0	0	0
Aralık Kavramı ve Basit Eşitsizlikler	1	0	0	0
Tek ve Çift Sayılar	1	0	0	0
Çok Bilinmeyenli Denklemler	1	0	0	0
Asal Sayılar ve Aralarında Asal Sayılar	1	0	0	0
Küme Kavramı ve Kümelere İşlemler	1	0	0	0
Önemeler ve Bileşik Önemeler	1	0	0	0
Fonksiyon Grafikleri	1	0	0	0
Faktöriyel Kavramı	1	0	0	0
Bölünebilme Kuralları	1	0	0	0
Dört İşlem Yeteneği	1	0	0	0
VERİ	1	0	0	0
Sayı Problemleri	3	1	1	33
Kesir Problemleri	2	2	0	100
Yüzde, Kar-Zarar Problemleri	2	0	0	0
Hareket Problemleri	1	0	0	0

		Soru	Doğru	Yanlış	Boş	Net	Başarı
Tarih-1		5	4	1	0	3,75	% 75
Coğrafya-1		5	1	2	2	0,50	% 10
Felsefe		5	2	0	3	2,00	% 40
Din Kült. ve Ahl. Bil.		5	4	1	0	3,75	% 75
Felsefe (Seçmeli)		5	0	0	5	0,00	% 0
TYT Sosyal		20	11	4	5	10,00	% 50
Cevap Anahtarı	A	ADBCEDADCBACCADACBDAEBEE					
Cevaplarınız		ADBBeb a AB C DAbBD					

	S	D	Y	B%
Tarih-1	0	0	0	0
İlk ve Orta Çağlarda İÇ Asya'daki Türk siyasi teşekküllerinin güç ve yönetim yapısını açıklar.	1	1	0	100
Türklerin Anadolu'ya yerleşmeye başlaması ile Türkiye Selçuklu Devleti'nin yıkılışı arasındaki süreçte meydana gelen İ	1	1	0	100
Tanzimat Fermanı, Islahat Fermanı ve Kanun-ı Esasi'nin içeriklerini küresel ve yerel siyasi şartlar bağlamında değerlendirir	1	1	0	100
Siyasi alanda meydana gelen gelişmeleri kavrar.	1	0	1	0
Düzenli ordunun kurulmasından Mudanya Ateşkes Antlaşması'na kadar meydana gelen gelişmeleri Türkiye'nin bağımsız	1	1	0	100
Coğrafya-1	0	0	0	0
Türkiye'de İklim	1	0	1	0
Dış Kuvvetler	1	0	0	0
Dünyada Nüfusun Dağılışı	1	0	1	0
Bölge ve Bölge Türleri	1	0	0	0
Afetlerin Genel Özellikleri	1	1	0	100
Felsefe	0	0	0	0
Düşünme ve akıl yürütmeye ilişkin kavramları açıklar.	1	1	0	100
Bilim felsefesinin konusunu ve problemlerini açıklar.	1	0	0	0
Örnek felsefi metinlerinden hareketle 18. yüzyıl -19. yüzyıl filozoflarının felsefi görüşlerini analiz eder.	1	0	0	0
Felsefenin anlamını açıklar.	1	1	0	100
Sanat felsefesinin konusunu ve problemlerini açıklar.	1	0	0	0
Din Kült. ve Ahl. Bil.	0	0	0	0
Din ve İslam	1	1	0	100
İslam ve İbadet	1	1	0	100
Din ve Hayat	1	0	1	0

		Soru	Doğru	Yanlış	Boş	Net	Başarı
Fizik		7	1	3	3	0,25	% 4
Kimya		7	2	1	4	1,75	% 25
Biyoloji		6	1	0	5	1,00	% 17
TYT Fen		20	4	4	12	3,00	% 15
Cevap Anahtarı	A	CCDECDEBEDECCADEBCEAE					
Cevaplarınız		Ca ecdED B					

	S	D	Y	B%
Fizik	0	0	0	0
Fiziksel Niceliklerin Sınıflandırılması	1	0	0	0
Adezyon, Kohezyon, Yüzey Gerilimi ve Kılcalılık	1	1	0	100
Elektrik Devreleri	1	0	1	0
İvme	1	0	0	0
Işık Şiddeti, Işık Akısı ve Aydınlanma	1	0	0	0
Dalgalarla İlgili Temel Kavramlar	1	0	1	0
Katı, Sıvı, Gaz Basıncı	1	0	1	0
Kimya	0	0	0	0
Kimya Disiplinleri ve Kimyacıların Çalışma Alanları	1	0	1	0
Atomun Yapısı	1	1	0	100
Güçlü Etkileşimler / İyonik Bağ	1	1	0	100
Güçlü Etkileşimler / Kovalent Bağ	1	1	0	100
Hâl Değişimi	1	0	0	0
Kimyasal Hesaplamalar / Miktar İçeren Problemler	1	0	0	0
Kimyasal Hesaplamalar / Sınırlayıcı Bileşen Hesaplamaları	1	0	0	0
Ayırma ve Safaştırma Teknikleri	1	0	0	0
Asit ve Bazların Metallerle Tepkimeleri	1	0	0	0
Biyoloji	0	0	0	0
Lipitler	1	0	0	0
Plastit	1	0	0	0
Hayvanlar	1	1	0	100
Mitoz	1	0	0	0
Cinsiyete Bağlı Kalıtım	1	0	0	0
Güncel Çevre Sorunları	1	0	0	0

BİLGİ SARMAL TG TYT 1

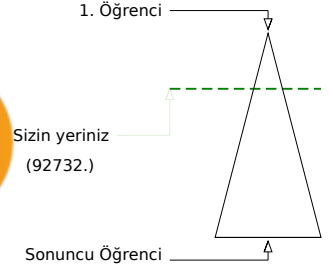

300,605 % 26,24

MANİSA / YUNUSEMRE
ÖZEL MANİSA KEP KİŞİSEL GELİŞİM KURSU12 - 12249
MELİSA OLGÜNER

Soru Doğru Yanlış Boş Net

Şube Kurum İlçe İl Genel

Öğrenci Sıra No 64 214 804 2121 92732 % 26,24

Sınava Katılan Öğrenci Sayısı 145 482 1675 7316 353399

	Soru	Doğru	Yanlış	Boş	Net	Başarı
TYT Türkçe	40	27	10	3	24,50	% 61
Cevap Anahtarı	A	ABEECDDBADDABACCCDEACBEDCBECCDBAEABCAAB				
Cevaplarınız		AcEECDDBEDD BA edDbcCdEDbBECCcBAEdBCAAB				

	S	D	Y	B%
Türkçe	0	0	0	0
Metne Sözcük Yerleştirme	1	1	0	100
Sözcükte Anlam	3	2	1	67
Cümleyi Yorumlama ve Açıklama	2	2	0	100
Parçadaki Cümlelerin İçerik ve Özellikleri	1	1	0	100
Eklere ve Ek Çeşitleri	1	1	0	100
Ad Söylü Sözcükler - Karma	1	0	1	0
Ses Bilgisi - Karma	1	1	0	100
Noktalama İşaretleri - Karma	2	1	0	50
Bitişik ve Ayrı Yazılan Kelimeler	1	1	0	100
Yazım Kuralları - Karma	1	1	0	100
Cümlelerin Öğeleri - Karma	1	0	0	0
Paragrafın Ana Düşünce (Ana Fikir)	11	8	2	73
Paragrafa Özgü Soru Kökü	8	4	4	50
Paragrafa Anlatım Akışını Bozan Cümle	1	0	1	0
Paragrafa Cümle Yerleştirme	2	2	0	100
ANLATIM TEKNİKLERİ VE DÜŞÜNCEYİ GELİŞTİRME YOLLARI	1	0	1	0
Paragrafta Boş Bırakılan Yerleri Tamamlama	4	2	2	50
Paragrafta Yardımcı Düşünceler	2	1	1	50
Cümlelerden Paragraf Oluşturma	1	1	0	100
Paragrafın Karşılık Olduğu Soruyu Belirleme	1	1	0	100
Bir Paragrafa Bağlı Çoklu Sorular	6	5	1	83
Paragrafın Konusu	1	0	1	0

	Soru	Doğru	Yanlış	Boş	Net	Başarı
Matematik-1	30	12	2	16	11,50	% 38
Geometri	10	1	0	9	1,00	% 10
TYT Matematik	40	13	2	25	12,50	% 31
Cevap Anahtarı	A	BDBBEDBDCDDBCDAAABCCDABBACBACBEBBEBCEAEAB				
Cevaplarınız		BED C D C CdDA BC C c B				

	S	D	Y	B%
Matematik-1	0	0	0	0
RASYONEL SAYILAR	1	0	0	0
Rasyonel Sayılar	1	0	0	0
Üslü İfadeler	1	0	0	0
Kökü İfadeler	1	1	0	100
Mutlak Değerli Denklemler	1	1	0	100
Aralık Kavramı ve Basit Eşitsizlikler	1	1	0	100
Tek ve Çift Sayılar	1	0	0	0
Çok Bilinmeyenli Denklemler	1	0	0	0
Asal Sayılar ve Aralarında Asal Sayılar	1	1	0	100
Küme Kavramı ve Kümelere İşlemler	1	0	0	0
Önemeler ve Bileşik Önemeler	1	1	0	100
Fonksiyon Grafikleri	1	0	0	0
Faktöriyel Kavramı	1	1	0	100
Bölünebilme Kuralları	1	0	0	0
Dört İşlem Yeteneği	1	0	0	0
VERİ	1	0	0	0
Sayı Problemleri	3	1	0	33
Kesir Problemleri	2	0	0	0
Yüzde, Kar-Zarar Problemleri	2	1	1	50
Hareket Problemleri	1	1	0	100

	Soru	Doğru	Yanlış	Boş	Net	Başarı
Tarih-1	5	2	2	1	1,50	% 30
Coğrafya-1	5	2	1	2	1,75	% 35
Felsefe	5	4	0	1	4,00	% 80
Din Kült. ve Ahl. Bil.	5	4	1	0	3,75	% 75
Felsefe (Seçmeli)	5	0	0	5	0,00	% 0
TYT Sosyal	20	12	4	4	11,00	% 55
Cevap Anahtarı	A	ADBCEADACBACCADACBDABEEBEE				
Cevaplarınız		A dbE DeAB CCADbCBD				

	S	D	Y	B%
Tarih-1	0	0	0	0
İlk ve Orta Çağlarda İÇ Asya'daki Türk siyasi teşekküllerinin güç ve yönetim yapısını açıklar.	1	1	0	100
Türklerin Anadolu'ya yerleşmeye başlaması ile Türkiye Selçuklu Devleti'nin yıkılışı arasındaki süreçte meydana gelen 1	1	0	0	0
Tanzimat Fermanı, Islahat Fermanı ve Kanun-ı Esasi'nin içeriklerini küresel ve yerel siyasi şartlar bağlamında değerlendirir	1	0	1	0
Siyasi alanda meydana gelen gelişmeleri kavrar.	1	0	1	0
Düzenli ordunun kurulmasından Mudanya Ateşkes Antlaşması'na kadar meydana gelen gelişmeleri Türkiye'nin bağımsız	1	1	0	100
Coğrafya-1	0	0	0	0
Türkiye'de İklim	1	0	0	0
Dış Kuvvetler	1	0	0	0
Dünyada Nüfusun Dağılışı	1	1	0	100
Bölge ve Bölge Türleri	1	0	1	0
Afetlerin Genel Özellikleri	1	1	0	100
Felsefe	0	0	0	0
Düşünme ve akıl yürütmeye ilişkin kavramları açıklar.	1	1	0	100
Bilim felsefesinin konusunu ve problemlerini açıklar.	1	0	0	0
Örnek felsefi metinlerinden hareketle 18. yüzyıl -19. yüzyıl filozoflarının felsefi görüşlerini analiz eder.	1	1	0	100
Felsefenin anlamını açıklar.	1	1	0	100
Sanat felsefesinin konusunu ve problemlerini açıklar.	1	1	0	100
Din Kült. ve Ahl. Bil.	0	0	0	0
Din ve İslam	1	1	0	100
İslam ve İbadet	1	0	1	0
Din ve Hayat	1	1	0	100

	Soru	Doğru	Yanlış	Boş	Net	Başarı
Fizik	7	3	1	3	2,75	% 39
Kimya	7	0	1	6	-0,25	% 0
Biyoloji	6	3	0	3	3,00	% 50
TYT Fen	20	6	2	12	5,50	% 28
Cevap Anahtarı	A	CCDECEDEBEDECCADEBCEAE				
Cevaplarınız		Cb DEd B AE				

	S	D	Y	B%
Fizik	0	0	0	0
Fiziksel Niceliklerin Sınıflandırılması	1	1	0	100
Adezyon, Kohezyon, Yüzey Gerilimi ve Kılcalılık	1	0	1	0
Elektrik Devreleri	1	0	0	0
İvme	1	0	0	0
Işık Şiddeti, Işık Akısı ve Aydınlanma	1	0	0	0
Dalgalarla İlgili Temel Kavramlar	1	1	0	100
Katı, Sıvı, Gaz Basıncı	1	1	0	100
Kimya	0	0	0	0
Kimya Disiplinleri ve Kimyacıların Çalışma Alanları	1	0	1	0
Atomun Yapısı	1	0	0	0
Güçlü Etkileşimler / İyonik Bağ	1	0	0	0
Güçlü Etkileşimler / Kovalent Bağ	1	0	0	0
Hâl Değişimi	1	0	0	0
Kimyasal Hesaplamalar / Miktar İçeren Problemler	1	0	0	0
Kimyasal Hesaplamalar / Sınırlayıcı Bileşen Hesaplamaları	1	0	0	0
Ayırma ve Safaştırma Teknikleri	1	0	0	0
Asit ve Bazların Metallerle Tepkimeleri	1	0	0	0
Biyoloji	0	0	0	0
Lipitler	1	0	0	0
Plastit	1	0	0	0
Hayvanlar	1	1	0	100
Mitoz	1	0	0	0
Cinsiyete Bağlı Kalıtım	1	1	0	100
Güncel Çevre Sorunları	1	1	0	100

BİLGİ SARMAL TG TYT 1



363,473

%

8,21

MANİSA / YUNUSEMRE
ÖZEL MANİSA KEP KİŞİSEL GELİŞİM KURSU

12 - 66758
MERT AKALIN



1. Öğrenci

Sizin yeriniz
(29029.)

Sonuncu Öğrenci

Soru Doğru Yanlış Boş Net

Şube Kurum İlçe İl Genel

Öğrenci Sıra No 23 80 354 745 29029 % 8,21

Sınava Katılan Öğrenci Sayısı 145 482 1675 7316 353399

		Soru	Doğru	Yanlış	Boş	Net	Başarı
TYT Türkçe		40	32	5	3	30,75	% 77
Cevap Anahtarı	A	ABEECDDBADDBACCCDEACBEDCEBCCDBAEABCAAB					
Cevaplarınız		AB EDCDBdDdb ACCCCDEACBEDCEBcdDbEAEc AB					

	S	D	Y	B%
Türkçe	0	0	0	0
Metne Sözcük Yerleştirme	1	1	0	100
Sözcükte Anlam	3	2	0	67
Cümleyi Yorumlama ve Açıklama	2	2	0	100
Parçadaki Cümlelerin İçerik ve Özellikleri	1	1	0	100
Eklere ve Ek Çeşitleri	1	1	0	100
Ad Söylü Sözcükler - Karma	1	0	1	0
Ses Bilgisi - Karma	1	1	0	100
Noktalamaya İşaretleri - Karma	2	1	1	50
Bitişik ve Ayrı Yazılan Kelimeler	1	0	0	0
Yazım Kuralları - Karma	1	1	0	100
Cümlelerin Öğeleri - Karma	1	1	0	100
Paragrafta Ana Düşünce (Ana Fikir)	11	11	0	100
Paragrafa Özgü Soru Kökü	8	6	2	75
Paragrafta Anlatım Akışını Bozan Cümle	1	1	0	100
Paragrafa Cümle Yerleştirme	2	1	1	50
ANLATIM TEKNİKLERİ VE DÜŞÜNCEYİ GELİŞTİRME YOLLARI	1	1	0	100
Paragrafta Boş Bırakılan Yerleri Tamamlama	4	3	0	75
Paragrafta Yardımcı Düşünceler	2	2	0	100
Cümlelerden Paragraf Oluşturma	1	1	0	100
Paragrafın Karşılık Olduğu Soruyu Belirleme	1	0	1	0
Bir Paragrafa Bağlı Çoklu Sorular	6	4	1	67
Paragrafın Konusu	1	1	0	100

		Soru	Doğru	Yanlış	Boş	Net	Başarı
Matematik-1		30	15	9	6	12,75	% 43
Geometri		10	3	2	5	2,50	% 25
TYT Matematik		40	18	11	11	15,25	% 38
Cevap Anahtarı	A	BDBBEDBDCDDBCDAAABCCDABBACBACBEBBEBCEAEAB					
Cevaplarınız		BeBBE BDbbdbEAAeBCC BBCA e aE BE c					

	S	D	Y	B%
Matematik-1	0	0	0	0
RASYONEL SAYILAR	1	1	0	100
Rasyonel Sayılar	1	0	1	0
Üslü İfadeler	1	1	0	100
Kökü İfadeler	1	1	0	100
Mutlak Değerli Denklemler	1	1	0	100
Aralık Kavramı ve Basit Eşitsizlikler	1	0	0	0
Tek ve Çift Sayılar	1	1	0	100
Çok Bilinmeyenli Denklemler	1	1	0	100
Asal Sayılar ve Aralarında Asal Sayılar	1	0	1	0
Küme Kavramı ve Kümelere İşlemler	1	0	1	0
Önemeler ve Bileşik Önemeler	1	0	1	0
Fonksiyon Grafikleri	1	0	1	0
Faktöriyel Kavramı	1	0	1	0
Bölünebilirlik Kuralları	1	0	1	0
Dört İşlem Yeteneği	1	1	0	100
VERİ	1	1	0	100
Sayı Problemleri	3	1	2	33
Kesir Problemleri	2	2	0	100
Yüzde, Kar-Zarar Problemleri	2	1	0	50
Hareket Problemleri	1	0	0	0

		Soru	Doğru	Yanlış	Boş	Net	Başarı
Tarih-1		5	5	0	0	5,00	% 100
Coğrafya-1		5	4	0	1	4,00	% 80
Felsefe		5	4	1	0	3,75	% 75
Din Kült. ve Ahl. Bil.		5	4	1	0	3,75	% 75
Felsefe (Seçmeli)		5	0	0	5	0,00	% 0
TYT Sosyal		20	17	2	1	16,50	% 83
Cevap Anahtarı	A	ADBCEDADCBACCADACBDAEBEE					
Cevaplarınız		ADBCEDAD ABdCCADbCBD					

	S	D	Y	B%
Tarih-1	0	0	0	0
İlk ve Orta Çağlarda İÇ Asya'daki Türk siyasi teşekküllerinin güç ve yönetim yapısını açıklar.	1	1	0	100
Türklerin Anadolu'ya yerleşmeye başlaması ile Türkiye Selçuklu Devleti'nin yıkılışı arasındaki süreçte meydana gelen 1	1	1	0	100
Tanzimat Fermanı, Islahat Fermanı ve Kanun-ı Esasi'nin içeriklerini küresel ve yerel siyasi şartlar bağlamında değerlendirir	1	1	0	100
Siyasi alanda meydana gelen gelişmeleri kavrar.	1	1	0	100
Düzenli ordunun kurulmasından Mudanya Ateşkes Antlaşması'na kadar meydana gelen gelişmeleri Türkiye'nin bağımsız	1	1	0	100
Coğrafya-1	0	0	0	0
Türkiye'de İklim	1	1	0	100
Dış Kuvvetler	1	1	0	100
Dünyada Nüfusun Dağılışı	1	1	0	100
Bölge ve Bölge Türleri	1	0	0	0
Afetlerin Genel Özellikleri	1	1	0	100
Felsefe	0	0	0	0
Düşünme ve akıl yürütmeye ilişkin kavramları açıklar.	1	1	0	100
Bilim felsefesinin konusunu ve problemlerini açıklar.	1	0	1	0
Örnek felsefi metinlerinden hareketle 18. yüzyıl -19. yüzyıl filozoflarının felsefi görüşlerini analiz eder.	1	1	0	100
Felsefenin anlamını açıklar.	1	1	0	100
Sanat felsefesinin konusunu ve problemlerini açıklar.	1	1	0	100
Din Kült. ve Ahl. Bil.	0	0	0	0
Din ve İslam	1	1	0	100
İslam ve İbadet	1	0	1	0
Din ve Hayat	1	1	0	100

		Soru	Doğru	Yanlış	Boş	Net	Başarı
Fizik		7	5	1	1	4,75	% 68
Kimya		7	5	1	1	4,75	% 68
Biyoloji		6	3	2	1	2,50	% 42
TYT Fen		20	13	4	3	12,00	% 60
Cevap Anahtarı	A	CCDECDEBEDECCAEBCEAE					
Cevaplarınız		CCaE DEBEDEa AeE CAD					

	S	D	Y	B%
Fizik	0	0	0	0
Fiziksel Niceliklerin Sınıflandırılması	1	1	0	100
Adezyon, Kohezyon, Yüzey Gerilimi ve Kılcallık	1	1	0	100
Elektrik Devreleri	1	0	1	0
İvme	1	1	0	100
Işık Şiddeti, Işık Akısı ve Aydınlanma	1	0	0	0
Dalgalarla İlgili Temel Kavramlar	1	1	0	100
Katı, Sıvı, Gaz Basıncı	1	1	0	100
Kimya	0	0	0	0
Kimya Disiplinleri ve Kimyacıların Çalışma Alanları	1	1	0	100
Atomun Yapısı	1	1	0	100
Güçlü Etkileşimler / İyonik Bağ	1	1	0	100
Güçlü Etkileşimler / Kovalent Bağ	1	1	0	100
Hâl Değişimi	1	1	0	100
Kimyasal Hesaplamalar / Miktar İçeren Problemler	1	0	1	0
Kimyasal Hesaplamalar / Sınırlayıcı Bileşen Hesaplamaları	1	0	1	0
Ayırma ve Safaştırma Teknikleri	1	0	0	0
Asit ve Bazların Metallerle Tepkimeleri	1	1	0	100
Biyoloji	0	0	0	0
Lipitler	1	0	1	0
Plastit	1	1	0	100
Hayvanlar	1	0	0	0
Mitoz	1	1	0	100
Cinsiyete Bağlı Kalıtım	1	1	0	100
Güncel Çevre Sorunları	1	0	1	0

BİLGİ SARMAL TG TYT 1



376,288

%

6,03

MANİSA / YUNUSEMRE
ÖZEL MANİSA KEP KİŞİSEL GELİŞİM KURSU

12 - 12282
MERYEM ÇİÇEK

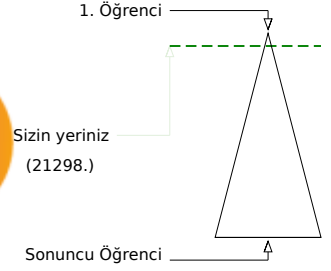
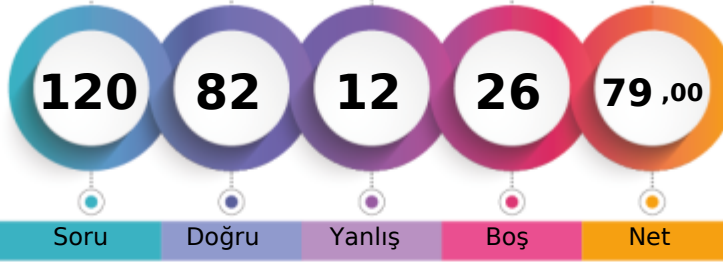

	Şube	Kurum	İlçe	İl	Genel
Öğrenci Sıra No	18	61	290	560	21298
Sınava Katılan Öğrenci Sayısı	145	482	1675	7316	353399
					% 6,03

	Soru	Doğru	Yanlış	Boş	Net	Başarı
TYT Türkçe	40	37	3	0	36,25	% 91
Cevap Anahtarı	A	ABEECDDBADDABACCCDEACBEDCBECCDBAEABCAAB				
Cevaplarınız		ABAECDCBADDeBACaCCDEACBEDCBECCDBAEABCAAB				

	S	D	Y	B%
Türkçe	0	0	0	0
Metne Sözcük Yerleştirme	1	1	0	100
Sözcükte Anlam	3	2	1	67
Cümleli Yorumlama ve Açıklama	2	2	0	100
Parçadaki Cümlelerin İçerik ve Özellikleri	1	1	0	100
Eklere ve Ek Çeşitleri	1	1	0	100
Ad Söylü Sözcükler - Karma	1	1	0	100
Ses Bilgisi - Karma	1	1	0	100
Noktalamaya İşaretleri - Karma	2	1	1	50
Bitişik ve Ayrı Yazılan Kelimeler	1	1	0	100
Yazım Kuralları - Karma	1	1	0	100
Cümlelerin Öğeleri - Karma	1	1	0	100
Paragrafta Ana Düşünce (Ana Fikir)	11	10	1	91
Paragrafa Özgü Soru Kökü	8	8	0	100
Paragrafta Anlatım Akışını Bozan Cümle	1	1	0	100
Paragrafa Cümle Yerleştirme	2	2	0	100
ANLATIM TEKNİKLERİ VE DÜŞÜNCEYİ GELİŞTİRME YOLLARI	1	1	0	100
Paragrafta Boş Bırakılan Yerleri Tamamlama	4	4	0	100
Paragrafta Yardımcı Düşünceler	2	2	0	100
Cümlelerden Paragraf Oluşturma	1	1	0	100
Paragrafın Karşılık Olduğu Soruyu Belirleme	1	1	0	100
Bir Paragrafa Bağlı Çoklu Sorular	6	6	0	100
Paragrafın Konusu	1	1	0	100

	Soru	Doğru	Yanlış	Boş	Net	Başarı
Matematik-1	30	15	3	12	14,25	% 48
Geometri	10	0	0	10	0,00	% 0
TYT Matematik	40	15	3	22	14,25	% 36
Cevap Anahtarı	A	BDBBEDBDCDDBCDAAABCCDABBACBACBEBBEBCEAEAB				
Cevaplarınız		BDBBEDaDC b C AAaB C BC				

	S	D	Y	B%
Matematik-1	0	0	0	0
RASYONEL SAYILAR	1	1	0	100
Rasyonel Sayılar	1	1	0	100
Üslü İfadeler	1	1	0	100
Kökü İfadeler	1	1	0	100
Mutlak Değerli Denklemler	1	1	0	100
Aralık Kavramı ve Basit Eşitsizlikler	1	1	0	100
Tek ve Çift Sayılar	1	0	1	0
Çok Bilinmeyenli Denklemler	1	1	0	100
Asal Sayılar ve Aralarında Asal Sayılar	1	1	0	100
Küme Kavramı ve Kümelere İşlemler	1	0	0	0
Önemeler ve Bileşik Önemeler	1	0	1	0
Fonksiyon Grafikleri	1	0	0	0
Faktöriyel Kavramı	1	1	0	100
Bölünebilme Kuralları	1	0	0	0
Dört İşlem Yeteneği	1	1	0	100
VERİ	1	1	0	100
Sayı Problemleri	3	0	1	0
Kesir Problemleri	2	1	0	50
Yüzde, Kar-Zarar Problemleri	2	1	0	50
Hareket Problemleri	1	0	0	0

	Soru	Doğru	Yanlış	Boş	Net	Başarı
Tarih-1	5	4	0	1	4,00	% 80
Coğrafya-1	5	4	0	1	4,00	% 80
Felsefe	5	5	0	0	5,00	% 100
Din Kült. ve Ahl. Bil.	5	5	0	0	5,00	% 100
Felsefe (Seçmeli)	5	0	0	5	0,00	% 0
TYT Sosyal	20	18	0	2	18,00	% 90
Cevap Anahtarı	A	ADBCEDADCBACCADACBDAEBEE				
Cevaplarınız		ADB ED DCABACCADACBD				

	S	D	Y	B%
Tarih-1	0	0	0	0
İlk ve Orta Çağlarda İÇ Asya'daki Türk siyasi teşekküllerinin güç ve yönetim yapısını açıklar.	1	1	0	100
Türklerin Anadolu'ya yerleşmeye başlaması ile Türkiye Selçuklu Devleti'nin yıkılışı arasındaki süreçte meydana gelen 1	1	1	0	100
Tanzimat Fermanı, Islahat Fermanı ve Kanun-ı Esasi'nin içeriklerini küresel ve yerel siyasi şartlar bağlamında değerlendirir	1	1	0	100
Siyasi alanda meydana gelen gelişmeleri kavrar.	1	0	0	0
Düzenli ordunun kurulmasından Mudanya Ateşkes Antlaşması'na kadar meydana gelen gelişmeleri Türkiye'nin bağımsız	1	1	0	100
Coğrafya-1	0	0	0	0
Türkiye'de İklim	1	1	0	100
Dış Kuvvetler	1	0	0	0
Dünyada Nüfusun Dağılışı	1	1	0	100
Bölge ve Bölge Türleri	1	1	0	100
Afetlerin Genel Özellikleri	1	1	0	100
Felsefe	0	0	0	0
Düşünme ve akıl yürütmeye ilişkin kavramları açıklar.	1	1	0	100
Bilim felsefesinin konusunu ve problemlerini açıklar.	1	1	0	100
Örnek felsefi metinlerinden hareketle 18. yüzyıl -19. yüzyıl filozoflarının felsefi görüşlerini analiz eder.	1	1	0	100
Felsefenin anlamını açıklar.	1	1	0	100
Sanat felsefesinin konusunu ve problemlerini açıklar.	1	1	0	100
Din Kült. ve Ahl. Bil.	0	0	0	0
Din ve İslam	1	1	0	100
İslam ve İbadet	1	1	0	100
Din ve Hayat	1	1	0	100

	Soru	Doğru	Yanlış	Boş	Net	Başarı
Fizik	7	3	3	1	2,25	% 32
Kimya	7	3	3	1	2,25	% 32
Biyoloji	6	6	0	0	6,00	% 100
TYT Fen	20	12	6	2	10,50	% 53
Cevap Anahtarı	A	CCDECEDEBEDECCADEBCEAE				
Cevaplarınız		CCcE bddEcE bADEBCEAE				

	S	D	Y	B%
Fizik	0	0	0	0
Fiziksel Niceliklerin Sınıflandırılması	1	1	0	100
Adezyon, Kohezyon, Yüzey Gerilimi ve Kılcallık	1	1	0	100
Elektrik Devreleri	1	0	1	0
İvme	1	1	0	100
Işık Şiddeti, Işık Akısı ve Aydınlanma	1	0	0	0
Dalgalarla İlgili Temel Kavramlar	1	0	1	0
Katı, Sıvı, Gaz Basıncı	1	0	1	0
Kimya	0	0	0	0
Kimya Disiplinleri ve Kimyacıların Çalışma Alanları	1	0	1	0
Atomun Yapısı	1	1	0	100
Güçlü Etkileşimler / İyonik Bağ	1	0	1	0
Güçlü Etkileşimler / Kovalent Bağ	1	0	1	0
Hâl Değişimi	1	1	0	100
Kimyasal Hesaplamalar / Miktar İçeren Problemler	1	0	0	0
Kimyasal Hesaplamalar / Sınırlayıcı Bileşen Hesaplamaları	1	0	0	0
Ayırma ve Safaştırma Teknikleri	1	0	1	0
Asit ve Bazların Metallerle Tepkimeleri	1	0	1	0
Biyoloji	0	0	0	0
Lipitler	1	1	0	100
Plastit	1	1	0	100
Hayvanlar	1	1	0	100
Mitoz	1	1	0	100
Cinsiyete Bağlı Kalıtım	1	1	0	100
Güncel Çevre Sorunları	1	1	0	100

BİLGİ SARMAL TG TYT 1

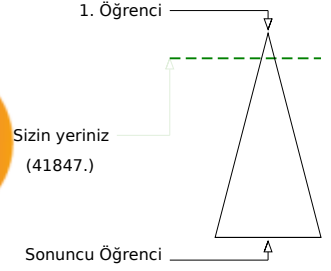

346,608 % 11,84

MANİSA / YUNUSEMRE
ÖZEL MANİSA KEP KİŞİSEL GELİŞİM KURSU12 - 12230
MERYEM GÜLCAN

Soru Doğru Yanlış Boş Net

Şube Kurum İlçe İl Genel

Öğrenci Sıra No 33 113 477 1035 41847 % 11,84

Sınava Katılan Öğrenci Sayısı 145 482 1675 7316 353399

		Soru	Doğru	Yanlış	Boş	Net	Başarı	
TYT Türkçe		40	33	7	0	31,25	% 78	
Cevap Anahtarı	A	ABEEDCDBADDABACCCDEACBEDCEBCCDBAEABCAAB						
Cevaplarınız		ABEEDCDBADDeeACCbDEACcEDCBECaDaEABCAAE						

	S	D	Y	B%
Türkçe	0	0	0	0
Metne Sözcük Yerleştirme	1	1	0	100
Sözcükte Anlam	3	3	0	100
Cümleyi Yorumlama ve Açıklama	2	2	0	100
Parçadaki Cümlelerin İçerik ve Özellikleri	1	1	0	100
Eklere ve Ek Çeşitleri	1	1	0	100
Ad Söylü Sözcükler - Karma	1	1	0	100
Ses Bilgisi - Karma	1	1	0	100
Noktalama İşaretleri - Karma	2	1	1	50
Bitişik ve Ayrı Yazılan Kelimeler	1	0	1	0
Yazım Kuralları - Karma	1	1	0	100
Cümlelerin Öğeleri - Karma	1	1	0	100
Paragrafta Ana Düşünce (Ana Fikir)	11	10	1	91
Paragrafa Özgü Soru Kökü	8	8	0	100
Paragrafta Anlatım Akışını Bozan Cümle	1	0	1	0
Paragrafa Cümle Yerleştirme	2	1	1	50
ANLATIM TEKNİKLERİ VE DÜŞÜNCEYİ GELİŞTİRME YOLLARI	1	1	0	100
Paragrafta Boş Bırakılan Yerleri Tamamlama	4	3	1	75
Paragrafta Yardımcı Düşünceler	2	2	0	100
Cümlelerden Paragraf Oluşturma	1	0	1	0
Paragrafın Karşılık Olduğu Soruyu Belirleme	1	1	0	100
Bir Paragrafa Bağlı Çoklu Sorular	6	5	1	83
Paragrafın Konusu	1	1	0	100

		Soru	Doğru	Yanlış	Boş	Net	Başarı	
Matematik-1		30	20	0	10	20,00	% 67	
Geometri		10	2	0	8	2,00	% 20	
TYT Matematik		40	22	0	18	22,00	% 55	
Cevap Anahtarı	A	BDBBEDBDCDDBCDAAABCCDABBACBACBEBBEBCEAEAB						
Cevaplarınız		BDBBED BC A CCDABBACBA B B						

	S	D	Y	B%
Matematik-1	0	0	0	0
RASYONEL SAYILAR	1	1	0	100
Rasyonel Sayılar	1	1	0	100
Üslü İfadeler	1	1	0	100
Kökü İfadeler	1	1	0	100
Mutlak Değerli Denklemler	1	1	0	100
Aralık Kavramı ve Basit Eşitsizlikler	1	1	0	100
Tek ve Çift Sayılar	1	0	0	0
Çok Bilinmeyenli Denklemler	1	0	0	0
Asal Sayılar ve Aralarında Asal Sayılar	1	0	0	0
Küme Kavramı ve Kümelere İşlemler	1	0	0	0
Önemeler ve Bileşik Önemeler	1	0	0	0
Fonksiyon Grafikleri	1	1	0	100
Faktöriyel Kavramı	1	1	0	100
Bölünebilme Kuralları	1	0	0	0
Dört İşlem Yeteneği	1	1	0	100
VERİ	1	0	0	0
Sayı Problemleri	3	2	0	67
Kesir Problemleri	2	1	0	50
Yüzde, Kar-Zarar Problemleri	2	2	0	100
Hareket Problemleri	1	1	0	100

		Soru	Doğru	Yanlış	Boş	Net	Başarı	
Tarih-1		5	0	1	4	-0,25	% 0	
Coğrafya-1		5	1	1	3	0,75	% 15	
Felsefe		5	3	0	2	3,00	% 60	
Din Kült. ve Ahl. Bil.		5	5	0	0	5,00	% 100	
Felsefe (Seçmeli)		5	0	0	5	0,00	% 0	
TYT Sosyal		20	9	2	9	8,50	% 43	
Cevap Anahtarı	A	ADBCEDADCBACCADACBDAEBEE						
Cevaplarınız		a dA A CADACBD						

	S	D	Y	B%
Tarih-1	0	0	0	0
İlk ve Orta Çağlarda İç Asya'daki Türk siyasi teşekküllerinin güç ve yönetim yapısını açıklar.	1	0	0	0
Türklerin Anadolu'ya yerleşmeye başlaması ile Türkiye Selçuklu Devleti'nin yıkılışı arasındaki süreçte meydana gelen 1	0	0	0	0
Tanzimat Fermanı, Islahat Fermanı ve Kanun-ı Esasi'nin içeriklerini küresel ve yerel siyasi şartlar bağlamında değerlendirir	1	0	0	0
Siyasi alanda meydana gelen gelişmeleri kavrar.	1	0	0	0
Düzenli ordunun kurulmasından Mudanya Ateşkes Antlaşması'na kadar meydana gelen gelişmeleri Türkiye'nin bağımsızlığına kadar	1	0	1	0
Coğrafya-1	0	0	0	0
Türkiye'de İklim	1	0	0	0
Dış Kuvvetler	1	0	0	0
Dünyada Nüfusun Dağılışı	1	0	0	0
Bölge ve Bölge Türleri	1	0	1	0
Afetlerin Genel Özellikleri	1	1	0	100
Felsefe	0	0	0	0
Düşünme ve akıl yürütmeye ilişkin kavramları açıklar.	1	0	0	0
Bilim felsefesinin konusunu ve problemlerini açıklar.	1	1	0	100
Örnek felsefi metinlerinden hareketle 18. yüzyıl -19. yüzyıl filozoflarının felsefi görüşlerini analiz eder.	1	0	0	0
Felsefenin anlamını açıklar.	1	1	0	100
Sanat felsefesinin konusunu ve problemlerini açıklar.	1	1	0	100
Din Kült. ve Ahl. Bil.	0	0	0	0
Din ve İslam	1	1	0	100
İslam ve İbadet	1	1	0	100
Din ve Hayat	1	1	0	100

		Soru	Doğru	Yanlış	Boş	Net	Başarı	
Fizik		7	4	0	3	4,00	% 57	
Kimya		7	1	1	5	0,75	% 11	
Biyoloji		6	3	2	1	2,50	% 42	
TYT Fen		20	8	3	9	7,25	% 36	
Cevap Anahtarı	A	CCDECEBEBECCADEBCEAE						
Cevaplarınız		CC E D d C b BdAE						

	S	D	Y	B%
Fizik	0	0	0	0
Fiziksel Niceliklerin Sınıflandırılması	1	1	0	100
Adezyon, Kohezyon, Yüzey Gerilimi ve Kılcalılık	1	1	0	100
Elektrik Devreleri	1	0	0	0
İvme	1	1	0	100
Işık Şiddeti, Işık Akısı ve Aydınlanma	1	0	0	0
Dalgalarla İlgili Temel Kavramlar	1	1	0	100
Katı, Sıvı, Gaz Basıncı	1	0	0	0
Kimya	0	0	0	0
Kimya Disiplinleri ve Kimyacıların Çalışma Alanları	1	0	1	0
Atomun Yapısı	1	0	0	0
Güçlü Etkileşimler / İyonik Bağ	1	0	0	0
Güçlü Etkileşimler / Kovalent Bağ	1	0	0	0
Hâl Değişimi	1	0	0	0
Kimyasal Hesaplamalar / Miktar İçeren Problemler	1	0	0	0
Kimyasal Hesaplamalar / Sınırlayıcı Bileşen Hesaplamaları	1	0	0	0
Ayırma ve Safaştırma Teknikleri	1	1	0	100
Asit ve Bazların Metallerle Tepkimeleri	1	0	0	0
Biyoloji	0	0	0	0
Lipitler	1	0	1	0
Plastit	1	0	0	0
Hayvanlar	1	1	0	100
Mitoz	1	0	1	0
Cinsiyete Bağlı Kalıtım	1	1	0	100
Güncel Çevre Sorunları	1	1	0	100

BİLGİ SARMAL TG TYT 1



280,260 % 35,46

MANİSA / YUNUSEMRE
ÖZEL MANİSA KEP KİŞİSEL GELİŞİM KURSU

12 - 12040
METEHAN TAŞKIN

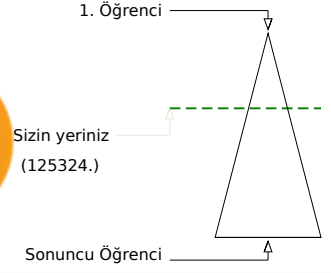

Şube	Kurum	İlçe	İl	Genel
Öğrenci Sıra No	82	269	955	2860
Sınava Katılan Öğrenci Sayısı	145	482	1675	7316
				125324 % 35,46
				353399

Soru	Doğru	Yanlış	Boş	Net	Başarı
40	26	10	4	23,50	% 59
Cevap Anahtarı	A ABEECDCBADDABACCCDEACBEDCECCDBAEABCAAB				
Cevaplarınız	ABEECDC DeBe CCCDdAeBEDbaECdDaAdABCAAE				

Türkçe	S	D	Y	B%
Türkçe	0	0	0	0
Metne Sözcük Yerleştirme	1	1	0	100
Sözcükte Anlam	3	3	0	100
Cümleyi Yorumlama ve Açıklama	2	2	0	100
Parçadaki Cümlelerin İçerik ve Özellikleri	1	1	0	100
Eklere ve Ek Çeşitleri	1	0	0	0
Ad Söylü Sözcükler - Karma	1	0	0	0
Ses Bilgisi - Karma	1	0	0	0
Noktalamaya İşaretleri - Karma	2	1	1	50
Bitişik ve Ayrı Yazılan Kelimeler	1	1	0	100
Yazım Kuralları - Karma	1	0	1	0
Cümlelerin Öğeleri - Karma	1	0	0	0
Paragrafta Ana Düşünce (Ana Fikir)	11	7	4	64
Paragrafa Özgü Soru Kökü	8	6	2	75
Paragrafta Anlatım Akışını Bozan Cümle	1	1	0	100
Paragrafa Cümle Yerleştirme	2	1	1	50
ANLATIM TEKNİKLERİ VE DÜŞÜNCEYİ GELİŞTİRME YOLLARI	1	0	1	0
Paragrafta Boş Bırakılan Yerleri Tamamlama	4	3	1	75
Paragrafta Yardımcı Düşünceler	2	2	0	100
Cümlelerden Paragraf Oluşturma	1	0	1	0
Paragrafın Karşılık Olduğu Soruyu Belirleme	1	1	0	100
Bir Paragrafa Bağlı Çoklu Sorular	6	5	1	83
Paragrafın Konusu	1	1	0	100

Soru	Doğru	Yanlış	Boş	Net	Başarı
30	13	4	13	12,00	% 40
10	0	1	9	-0,25	% 0
40	13	5	22	11,75	% 29
Cevap Anahtarı	A BDBBEDBDCDDBCDAAABCCDABBACBACBEBBCEAEAB				
Cevaplarınız	DaBeDe a b C A CDABBC C a				

Matematik-1	S	D	Y	B%
Matematik-1	0	0	0	0
RASYONEL SAYILAR	1	0	0	0
Rasyonel Sayılar	1	1	0	100
Üslü İfadeler	1	0	1	0
Kökü İfadeler	1	1	0	100
Mutlak Değerli Denklemler	1	1	0	100
Aralık Kavramı ve Basit Eşitsizlikler	1	1	0	100
Tek ve Çift Sayılar	1	0	1	0
Çok Bilinmeyenli Denklemler	1	0	0	0
Asal Sayılar ve Aralarında Asal Sayılar	1	0	1	0
Küme Kavramı ve Kümelere İşlemler	1	0	0	0
Önemeler ve Bileşik Önemeler	1	0	1	0
Fonksiyon Grafikleri	1	0	0	0
Faktöriyel Kavramı	1	1	0	100
Bölünebilme Kuralları	1	0	0	0
Dört İşlem Yeteneği	1	1	0	100
VERİ	1	0	0	0
Sayı Problemleri	3	0	0	0
Kesir Problemleri	2	1	0	50
Yüzde, Kar-Zarar Problemleri	2	2	0	100
Hareket Problemleri	1	1	0	100

Soru	Doğru	Yanlış	Boş	Net	Başarı
5	2	3	0	1,25	% 25
5	1	2	2	0,50	% 10
5	3	1	1	2,75	% 55
5	4	1	0	3,75	% 75
5	0	0	5	0,00	% 0
20	10	7	3	8,25	% 41
Cevap Anahtarı	A ADBCEDADCBACCADACBDAEBEE				
Cevaplarınız	AacaEc e ABA dADbCBD				

Tarih-1	S	D	Y	B%
Tarih-1	0	0	0	0
İlk ve Orta Çağlarda İç Asya'daki Türk siyasi teşekküllerinin güç ve yönetim yapısını açıklar.	1	1	0	100
Türklerin Anadolu'ya yerleşmeye başlaması ile Türkiye Selçuklu Devleti'nin yıkılışı arasındaki süreçte meydana gelen 1	0	1	0	0
Tanzimat Fermanı, Islahat Fermanı ve Kanun-ı Esasi'nin içeriklerini küresel ve yerel siyasi şartlar bağlamında değerlendirir	1	0	1	0
Siyasi alanda meydana gelen gelişmeleri kavrar.	1	0	1	0
Düzenli ordunun kurulmasından Mudanya Ateşkes Antlaşması'na kadar meydana gelen gelişmeleri Türkiye'nin bağımsızlığına	1	1	0	100
Coğrafya-1	0	0	0	0
Türkiye'de İklim	1	0	1	0
Dış Kuvvetler	1	0	0	0
Dünyada Nüfusun Dağılışı	1	0	1	0
Bölge ve Bölge Türleri	1	0	0	0
Afetlerin Genel Özellikleri	1	1	0	100
Felsefe	0	0	0	0
Düşünme ve akıl yürütmeye ilişkin kavramları açıklar.	1	1	0	100
Bilim felsefesinin konusunu ve problemlerini açıklar.	1	1	0	100
Örnek felsefi metinlerinden hareketle 18. yüzyıl -19. yüzyıl filozoflarının felsefi görüşlerini analiz eder.	1	0	0	0
Felsefenin anlamını açıklar.	1	0	1	0
Sanat felsefesinin konusunu ve problemlerini açıklar.	1	1	0	100
Din Kült. ve Ahl. Bil.	0	0	0	0
Din ve İslam	1	1	0	100
İslam ve İbadet	1	0	1	0
Din ve Hayat	1	1	0	100

Soru	Doğru	Yanlış	Boş	Net	Başarı
7	3	3	1	2,25	% 32
7	1	3	3	0,25	% 4
6	1	1	4	0,75	% 13
20	5	7	8	3,25	% 16
Cevap Anahtarı	A CCDECEDEBEDECCADEBCEAE				
Cevaplarınız	CCCab aEBB c e e C				

Fizik	S	D	Y	B%
Fizik	0	0	0	0
Fiziksel Niceliklerin Sınıflandırılması	1	1	0	100
Adezyon, Kohezyon, Yüzey Gerilimi ve Kılcallık	1	1	0	100
Elektrik Devreleri	1	0	1	0
İvme	1	0	1	0
Işık Şiddeti, Işık Akısı ve Aydınlanma	1	0	0	0
Dalgalarla İlgili Temel Kavramlar	1	0	1	0
Katı, Sıvı, Gaz Basıncı	1	1	0	100
Kimya	0	0	0	0
Kimya Disiplinleri ve Kimyacıların Çalışma Alanları	1	1	0	100
Atomun Yapısı	1	0	1	0
Güçlü Etkileşimler / İyonik Bağ	1	0	0	0
Güçlü Etkileşimler / Kovalent Bağ	1	0	0	0
Hâl Değişimi	1	0	1	0
Kimyasal Hesaplamalar / Miktar İçeren Problemler	1	0	0	0
Kimyasal Hesaplamalar / Sınırlayıcı Bileşen Hesaplamaları	1	0	0	0
Ayırma ve Safaştırma Teknikleri	1	0	1	0
Asit ve Bazların Metallerle Tepkimeleri	1	0	0	0
Biyoloji	0	0	0	0
Lipitler	1	0	1	0
Plastit	1	0	0	0
Hayvanlar	1	0	0	0
Mitoz	1	1	0	100
Cinsiyete Bağlı Kalıtım	1	0	0	0
Güncel Çevre Sorunları	1	0	0	0

BİLGİ SARMAL TG TYT 1

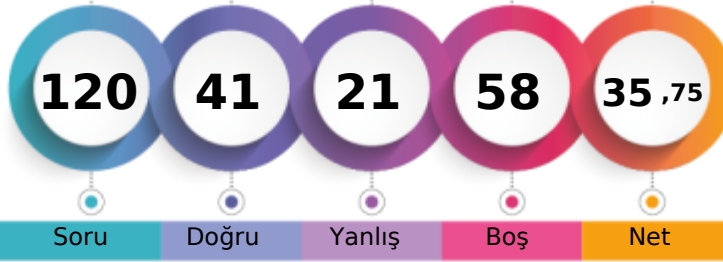

246,758 % 55,37

MANİSA / YUNUSEMRE
ÖZEL MANİSA KEP KİŞİSEL GELİŞİM KURSU12 - 12201
MIHRİBAN ALKAN

1. Öğrenci

Sizin yeriniz
(195674.)

Sonuncu Öğrenci

Soru Doğru Yanlış Boş Net

Şube Kurum İlçe İl Genel

Öğrenci Sıra No 112 361 1253 4389 195674 % 55,37

Sınava Katılan Öğrenci Sayısı 145 482 1675 7316 353399

		Soru	Doğru	Yanlış	Boş	Net	Başarı	
TYT Türkçe		40	28	9	3	25,75	% 64	
Cevap Anahtarı	B	EECDCCBADABACCCDEACBEDCECCDBAEABCAABAD						
Cevaplarınız		ECeCBADbcACCC DdAbBEDCBcCCD AEceCAABcD						

	S	D	Y	B%
Türkçe	0	0	0	0
Metne Sözcük Yerleştirme	1	1	0	100
Sözcükte Anlam	3	2	0	67
Cümleyi Yorumlama ve Açıklama	2	1	1	50
Parçadaki Cümlelerin İçerik ve Özellikleri	1	1	0	100
Ekler ve Ek Çeşitleri	1	1	0	100
Ad Soyul Sözcükler - Karma	1	0	1	0
Ses Bilgisi - Karma	1	1	0	100
Noktalamaya İşaretleri - Karma	2	1	1	50
Bitişik ve Ayrı Yazılan Kelimeler	1	0	1	0
Yazım Kuralları - Karma	1	1	0	100
Cümlelerin Öğeleri - Karma	1	1	0	100
Paragrafa Ana Düşünce (Ana Fikir)	11	10	1	91
Paragrafa Özgü Soru Kökü	8	6	2	75
Paragrafa Anlatım Akışını Bozan Cümle	1	0	0	0
Paragrafa Cümle Yerleştirme	2	2	0	100
ANLATIM TEKNİKLERİ VE DÜŞÜNCEYİ GELİŞTİRME YOLLARI	1	0	1	0
Paragrafa Boş Bırakılan Yerleri Tamamlama	4	3	1	75
Paragrafa Yardımcı Düşünceler	2	2	0	100
Cümlelerden Paragraf Oluşturma	1	0	0	0
Paragrafın Karşılık Olduğu Soruyu Belirleme	1	1	0	100
Bir Paragrafa Bağlı Çoklu Sorular	6	4	2	67
Paragrafın Konusu	1	0	1	0

		Soru	Doğru	Yanlış	Boş	Net	Başarı	
TYT Matematik		40	0	0	40	0,00	% 0	
Cevap Anahtarı	B	BBEDBDDDBDCDAAABCCDABBACBACCDBBECAEABEB						
Cevaplarınız								

	S	D	Y	B%
Matematik-1	0	0	0	0
RASYONEL SAYILAR	1	0	0	0
Rasyonel Sayılar	1	0	0	0
Üslü ifadeler	1	0	0	0
Kökü ifadeler	1	0	0	0
Mutlak Değerli Denklemler	1	0	0	0
Aralık Kavramı ve Basit Eşitsizlikler	1	0	0	0
Tek ve Çift Sayılar	1	0	0	0
Çok Bilinmeyenli Denklemler	1	0	0	0
Asal Sayılar ve Aralarında Asal Sayılar	1	0	0	0
Küme Kavramı ve Kümelerde İşlemler	1	0	0	0
Önemeler ve Bileşik Önemeler	1	0	0	0
Fonksiyon Grafikleri	1	0	0	0
Faktöriyel Kavramı	1	0	0	0
Bölünebilirlik Kuralları	1	0	0	0
Dört İşlem Yeteneği	1	0	0	0
VERİ	1	0	0	0
Sayı Problemleri	3	0	0	0
Kesir Problemleri	2	0	0	0
Yüzde, Kar-Zarar Problemleri	2	0	0	0
Hareket Problemleri	1	0	0	0
Rutin Olmayan Problemler	2	0	0	0
Grafik Problemleri	1	0	0	0
Yaş Problemleri	1	0	0	0
Sayma Yöntemleri	1	0	0	0

		Soru	Doğru	Yanlış	Boş	Net	Başarı	
Tarih-1		5	1	0	4	1,00	% 20	
Coğrafya-1		5	1	1	3	0,75	% 15	
Felsefe		5	1	0	4	1,00	% 20	
Din Kült. ve Ahl. Bil.		5	4	1	0	3,75	% 75	
Felsefe (Seçmeli)		5	0	0	5	0,00	% 0	
TYT Sosyal		20	7	2	11	6,50	% 33	
Cevap Anahtarı	B	BCEADDCADACCAABCBDADBEDEEA						
Cevaplarınız		C e AC CBDbD						

	S	D	Y	B%
Tarih-1	0	0	0	0
İlk ve Orta Çağlarda İÇ Asya'daki Türk siyasi teşekküllerinin güç ve yönetim yapısını açıklar.	1	0	0	0
Türklerin Anadolu'ya yerleşmeye başlaması ile Türkiye Selçuklu Devleti'nin yıkılışı arasındaki süreçte meydana gelen 1	1	0	0	0
Tanzimat Fermanı, Islahat Fermanı ve Kanun-ı Esasi'nin içeriklerini küresel ve yerel siyasi şartlar bağlamında değerlendirir	1	0	0	0
Siyasi alanda meydana gelen gelişmeleri kavrar.	1	0	1	0
Düzenli ordunun kurulmasından Mudanya Ateşkes Antlaşması'na kadar meydana gelen gelişmeleri Türkiye'nin bağımsız	1	0	0	0
Coğrafya-1	0	0	0	0
Türkiye'de İklim	1	0	0	0
Dış Kuvvetler	1	1	0	100
Dünyada Nüfusun Dağılışı	1	0	0	0
Bölge ve Bölge Türleri	1	0	0	0
Afetlerin Genel Özellikleri	1	0	1	0
Felsefe	0	0	0	0
Düşünme ve akıl yürütmeye ilişkin kavramları açıklar.	1	0	0	0
Bilim felsefesinin konusunu ve problemlerini açıklar.	1	0	0	0
Örnek felsefi metinlerinden hareketle 18. yüzyıl -19. yüzyıl filozoflarının felsefi görüşlerini analiz eder.	1	1	0	100
Felsefenin anlamını açıklar.	1	0	0	0
Sanat felsefesinin konusunu ve problemlerini açıklar.	1	0	0	0
Din Kült. ve Ahl. Bil.	0	0	0	0
Din ve İslam	1	1	0	100
İslam ve İbadet	1	0	1	0
Din ve Hayat	1	1	0	100

		Soru	Doğru	Yanlış	Boş	Net	Başarı	
Fizik		7	2	3	2	1,25	% 18	
Kimya		7	1	5	1	-0,25	% 0	
Biyoloji		6	3	2	1	2,50	% 42	
TYT Fen		20	6	10	4	3,50	% 18	
Cevap Anahtarı	B	DECDECCDECCABEBCEAEED						
Cevaplarınız		D eaCecE eddbbDae e						

	S	D	Y	B%
Fizik	0	0	0	0
Fiziksel Niceliklerin Sınıflandırılması	1	0	1	0
Adezyon, Kohezyon, Yüzey Gerilimi ve Kılcallık	1	1	0	100
Elektrik Devreleri	1	1	0	100
İvme	1	0	0	0
Işık Şiddeti, Işık Akısı ve Aydınlanma	1	0	0	0
Dalgalarla İlgili Temel Kavramlar	1	0	1	0
Katı, Sıvı, Gaz Basıncı	1	0	1	0
Kimya	0	0	0	0
Kimya Disiplinleri ve Kimyacıların Çalışma Alanları	1	0	1	0
Atomun Yapısı	1	0	1	0
Güçlü Etkileşimler / İyonik Bağ	1	0	1	0
Güçlü Etkileşimler / Kovalent Bağ	1	0	1	0
Hâl Değişimi	1	1	0	100
Kimyasal Hesaplamalar / Miktar İçeren Problemler	1	0	0	0
Kimyasal Hesaplamalar / Sınırlayıcı Bileşen Hesaplamaları	1	0	0	0
Ayırma ve Safaştırma Teknikleri	1	0	1	0
Asit ve Bazların Metallerle Tepkimeleri	1	0	1	0
Biyoloji	0	0	0	0
Lipitler	1	0	1	0
Plastit	1	0	0	0
Hayvanlar	1	1	0	100
Mitoz	1	0	1	0
Cinsiyete Bağlı Kalıtım	1	1	0	100
Güncel Çevre Sorunları	1	1	0	100

BİLGİ SARMAL TG TYT 1



296,505 % 27,93

MANİSA / YUNUSEMRE
ÖZEL MANİSA KEP KİŞİSEL GELİŞİM KURSU12 - 12182
MİRZA EKİM

1. Öğrenci

Sizin yeriniz
(98716.)

Sonuncu Öğrenci

Soru Doğru Yanlış Boş Net

Şube Kurum İlçe İl Genel

Öğrenci Sıra No 69 225 833 2262 98716 % 27,93

Sınava Katılan Öğrenci Sayısı 145 482 1675 7316 353399

	Soru	Doğru	Yanlış	Boş	Net	Başarı
TYT Türkçe	40	28	8	4	26,00	% 65
Cevap Anahtarı	A	ABEECDDBADDABACCCDEACBEDCEBCCDBAEABCAAB				
Cevaplarınız		ABcECDcD DbcA CCDEAeaEDCB CCDaEaEaCAAB				

	S	D	Y	B%
Türkçe	0	0	0	0
Metne Sözcük Yerleştirme	1	1	0	100
Sözcükte Anlam	3	2	1	67
Cümleyi Yorumlama ve Açıklama	2	2	0	100
Parçadaki Cümlelerin İçerik ve Özellikleri	1	1	0	100
Eklere ve Ek Çeşitleri	1	0	1	0
Ad Söylü Sözcükler - Karma	1	0	0	0
Ses Bilgisi - Karma	1	0	0	0
Noktalamaya İşaretleri - Karma	2	1	1	50
Bitişik ve Ayrı Yazılan Kelimeler	1	0	1	0
Yazım Kuralları - Karma	1	1	0	100
Cümlelerin Öğeleri - Karma	1	0	0	0
Paragrafta Ana Düşünce (Ana Fikir)	11	10	0	91
Paragrafa Özgü Soru Kökü	8	6	1	75
Paragrafta Anlatım Akışını Bozan Cümle	1	1	0	100
Paragrafa Cümle Yerleştirme	2	2	0	100
ANLATIM TEKNİKLERİ VE DÜŞÜNCEYİ GELİŞTİRME YOLLARI	1	1	0	100
Paragrafta Boş Bırakılan Yerleri Tamamlama	4	2	2	50
Paragrafta Yardımcı Düşünceler	2	2	0	100
Cümlelerden Paragraf Oluşturma	1	0	1	0
Paragrafın Karşılık Olduğu Soruyu Belirleme	1	1	0	100
Bir Paragrafa Bağlı Çoklu Sorular	6	5	1	83
Paragrafın Konusu	1	1	0	100

	Soru	Doğru	Yanlış	Boş	Net	Başarı
Matematik-1	30	16	5	9	14,75	% 49
Geometri	10	3	1	6	2,75	% 28
TYT Matematik	40	19	6	15	17,50	% 44
Cevap Anahtarı	A	BDBBEDBDCDDBCDAAABCCDABBACBACBEBBEBCEAEAB				
Cevaplarınız		BacB beDC D CbAAABCC BCAC d A AB				

	S	D	Y	B%
Matematik-1	0	0	0	0
RASYONEL SAYILAR	1	1	0	100
Rasyonel Sayılar	1	0	1	0
Üslü İfadeler	1	0	1	0
Kökü İfadeler	1	1	0	100
Mutlak Değerli Denklemler	1	0	0	0
Aralık Kavramı ve Basit Eşitsizlikler	1	0	1	0
Tek ve Çift Sayılar	1	0	1	0
Çok Bilinmeyenli Denklemler	1	1	0	100
Asal Sayılar ve Aralarında Asal Sayılar	1	1	0	100
Küme Kavramı ve Kümelere İşlemler	1	0	0	0
Önemeler ve Bileşik Önemeler	1	1	0	100
Fonksiyon Grafikleri	1	0	0	0
Faktöriyel Kavramı	1	1	0	100
Bölünebilme Kuralları	1	0	1	0
Dört İşlem Yeteneği	1	1	0	100
VERİ	1	1	0	100
Sayı Problemleri	3	2	0	67
Kesir Problemleri	2	1	0	50
Yüzde, Kar-Zarar Problemleri	2	1	0	50
Hareket Problemleri	1	0	0	0

	Soru	Doğru	Yanlış	Boş	Net	Başarı
Tarih-1	5	3	2	0	2,50	% 50
Coğrafya-1	5	1	3	1	0,25	% 5
Felsefe	5	0	0	5	0,00	% 0
Din Kült. ve Ahl. Bil.	5	4	1	0	3,75	% 75
Felsefe (Seçmeli)	5	0	0	5	0,00	% 0
TYT Sosyal	20	8	6	6	6,50	% 33
Cevap Anahtarı	A	ADBCEDADCBACCADACBDAEBEE				
Cevaplarınız		ADdbEc edA DbCBD				

	S	D	Y	B%
Tarih-1	0	0	0	0
İlk ve Orta Çağlarda İÇ Asya'daki Türk siyasi teşekküllerinin güç ve yönetim yapısını açıklar.	1	1	0	100
Türklerin Anadolu'ya yerleşmeye başlaması ile Türkiye Selçuklu Devleti'nin yıkılışı arasındaki süreçte meydana gelen 1	1	1	0	100
Tanzimat Fermanı, Islahat Fermanı ve Kanun-ı Esasi'nin içeriklerini küresel ve yerel siyasi şartlar bağlamında değerlendirir	1	0	1	0
Siyasi alanda meydana gelen gelişmeleri kavrar.	1	0	1	0
Düzenli ordunun kurulmasından Mudanya Ateşkes Antlaşması'na kadar meydana gelen gelişmeleri Türkiye'nin bağımsızlığına kadar	1	1	0	100
Coğrafya-1	0	0	0	0
Türkiye'de İklim	1	0	1	0
Dış Kuvvetler	1	0	0	0
Dünyada Nüfusun Dağılışı	1	0	1	0
Bölge ve Bölge Türleri	1	0	1	0
Afetlerin Genel Özellikleri	1	1	0	100
Felsefe	0	0	0	0
Düşünme ve akıl yürütmeye ilişkin kavramları açıklar.	1	0	0	0
Bilim felsefesinin konusunu ve problemlerini açıklar.	1	0	0	0
Örnek felsefi metinlerinden hareketle 18. yüzyıl -19. yüzyıl filozoflarının felsefi görüşlerini analiz eder.	1	0	0	0
Felsefenin anlamını açıklar.	1	0	0	0
Sanat felsefesinin konusunu ve problemlerini açıklar.	1	0	0	0
Din Kült. ve Ahl. Bil.	0	0	0	0
Din ve İslam	1	1	0	100
İslam ve İbadet	1	0	1	0
Din ve Hayat	1	1	0	100

	Soru	Doğru	Yanlış	Boş	Net	Başarı
Fizik	7	2	5	0	0,75	% 11
Kimya	7	1	3	3	0,25	% 4
Biyoloji	6	2	3	1	1,25	% 21
TYT Fen	20	5	11	4	2,25	% 11
Cevap Anahtarı	A	CCDECDEBEDECCADEBCEAE				
Cevaplarınız		abacCbEd cd C DcB bd				

	S	D	Y	B%
Fizik	0	0	0	0
Fiziksel Niceliklerin Sınıflandırılması	1	0	1	0
Adezyon, Kohezyon, Yüzey Gerilimi ve Kılcalılık	1	0	1	0
Elektrik Devreleri	1	0	1	0
İvme	1	0	1	0
Işık Şiddeti, Işık Akısı ve Aydınlanma	1	1	0	100
Dalgalarla İlgili Temel Kavramlar	1	0	1	0
Katı, Sıvı, Gaz Basıncı	1	1	0	100
Kimya	0	0	0	0
Kimya Disiplinleri ve Kimyacıların Çalışma Alanları	1	0	1	0
Atomun Yapısı	1	0	0	0
Güçlü Etkileşimler / İyonik Bağ	1	0	1	0
Güçlü Etkileşimler / Kovalent Bağ	1	0	1	0
Hâl Değişimi	1	0	1	0
Kimyasal Hesaplamalar / Miktar İçeren Problemler	1	0	0	0
Kimyasal Hesaplamalar / Sınırlayıcı Bileşen Hesaplamaları	1	0	0	0
Ayırma ve Safaştırma Teknikleri	1	1	0	100
Asit ve Bazların Metallerle Tepkimeleri	1	0	0	0
Biyoloji	0	0	0	0
Lipitler	1	1	0	100
Plastit	1	0	1	0
Hayvanlar	1	1	0	100
Mitoz	1	0	0	0
Cinsiyete Bağlı Kalıtım	1	0	1	0
Güncel Çevre Sorunları	1	0	1	0

BİLGİ SARMAL TG TYT 1

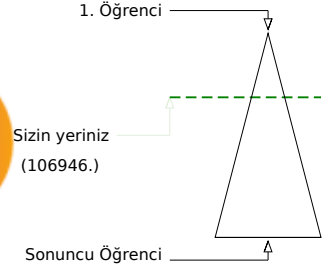
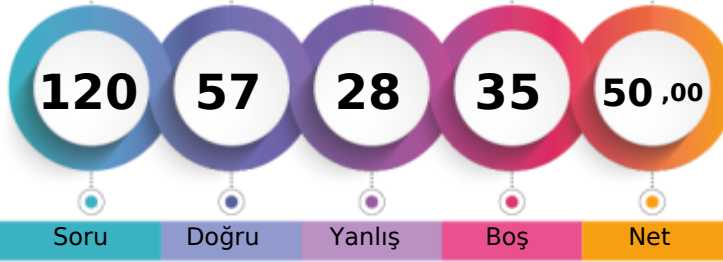

291,135 % 30,26

MANİSA / YUNUSEMRE
ÖZEL MANİSA KEP KİŞİSEL GELİŞİM KURSU12 - 12210
MUHAMMED ENES BAKICI

Soru Doğru Yanlış Boş Net

Şube Kurum İlçe İl Genel

Öğrenci Sıra No 76 241 872 2454 106946 % 30,26

Sınava Katılan Öğrenci Sayısı 145 482 1675 7316 353399

	Soru	Doğru	Yanlış	Boş	Net	Başarı
TYT Türkçe	40	20	10	10	17,50	% 44
Cevap Anahtarı	B	EECDCCBBADABACCCCEDEACBEDCECCDBAEABCAABAD				
Cevaplarınız		dECeC BAc A aCCeEAbAeDCBcCCD AE eA c				

	S	D	Y	B%
Türkçe	0	0	0	0
Metne Sözcük Yerleştirme	1	1	0	100
Sözcükte Anlam	3	2	1	67
Cümleyi Yorumlama ve Açıklama	2	1	1	50
Parçadaki Cümlelerin İçerik ve Özellikleri	1	1	0	100
Eklere ve Ek Çeşitleri	1	0	0	0
Ad Söylü Sözcükler - Karma	1	0	0	0
Ses Bilgisi - Karma	1	0	0	0
Noktalamaya İşaretleri - Karma	2	0	1	0
Bitişik ve Ayrı Yazılan Kelimeler	1	0	0	0
Yazım Kuralları - Karma	1	1	0	100
Cümlelerin Öğeleri - Karma	1	0	0	0
Paragrafta Ana Düşünce (Ana Fikir)	11	7	4	64
Paragrafa Özgü Soru Kökü	8	6	1	75
Paragrafta Anlatım Akışını Bozan Cümle	1	1	0	100
Paragrafa Cümle Yerleştirme	2	1	1	50
ANLATIM TEKNİKLERİ VE DÜŞÜNCEYİ GELİŞTİRME YOLLARI	1	1	0	100
Paragrafta Boş Bırakılan Yerleri Tamamlama	4	2	2	50
Paragrafta Yardımcı Düşünceler	2	1	0	50
Cümlelerden Paragraf Oluşturma	1	0	0	0
Paragrafın Karşılık Olduğu Soruyu Belirleme	1	1	0	100
Bir Paragrafa Bağlı Çoklu Sorular	6	1	2	17
Paragrafın Konusu	1	0	0	0

	Soru	Doğru	Yanlış	Boş	Net	Başarı
Matematik-1	30	14	5	11	12,75	% 43
Geometri	10	2	1	7	1,75	% 18
TYT Matematik	40	16	6	18	14,50	% 36
Cevap Anahtarı	B	BBEDDBDBDCDAAABCCDABBACBACCDBBECAEABEB				
Cevaplarınız		aB DB Deb CD b e CC A BCACB E Ea				

	S	D	Y	B%
Matematik-1	0	0	0	0
RASYONEL SAYILAR	1	0	1	0
Rasyonel Sayılar	1	1	0	100
Üslü İfadeler	1	0	1	0
Kökü İfadeler	1	1	0	100
Mutlak Değerli Denklemler	1	0	0	0
Aralık Kavramı ve Basit Eşitsizlikler	1	1	0	100
Tek ve Çift Sayılar	1	1	0	100
Çok Bilinmeyenli Denklemler	1	0	0	0
Asal Sayılar ve Aralarında Asal Sayılar	1	0	0	0
Küme Kavramı ve Kümelere İşlemler	1	0	0	0
Önemeler ve Bileşik Önemeler	1	0	1	0
Fonksiyon Grafikleri	1	0	0	0
Faktöriyel Kavramı	1	1	0	100
Bölünebilme Kuralları	1	1	0	100
Dört İşlem Yeteneği	1	0	1	0
VERİ	1	0	0	0
Sayı Problemleri	3	2	1	67
Kesir Problemleri	2	0	0	0
Yüzde, Kar-Zarar Problemleri	2	1	0	50
Hareket Problemleri	1	1	0	100

	Soru	Doğru	Yanlış	Boş	Net	Başarı
Tarih-1	5	1	4	0	0,00	% 0
Coğrafya-1	5	4	1	0	3,75	% 75
Felsefe	5	1	3	1	0,25	% 5
Din Kült. ve Ahl. Bil.	5	4	1	0	3,75	% 75
Felsefe (Seçmeli)	5	0	0	5	0,00	% 0
TYT Sosyal	20	10	9	1	7,75	% 39
Cevap Anahtarı	B	BCEADDCADACCAABCBADABEEEA				
Cevaplarınız		dbdAaDCAd e abdBCBDAb				

	S	D	Y	B%
Tarih-1	0	0	0	0
İlk ve Orta Çağlarda İÇ Asya'daki Türk siyasi teşekküllerinin güç ve yönetim yapısını açıklar.	1	1	0	100
Türklerin Anadolu'ya yerleşmeye başlaması ile Türkiye Selçuklu Devleti'nin yıkılışı arasındaki süreçte meydana gelen 1	1	0	1	0
Tanzimat Fermanı, Islahat Fermanı ve Kanun-ı Esasi'nin içeriklerini küresel ve yerel siyasi şartlar bağlamında değerlendirir	1	0	1	0
Siyasi alanda meydana gelen gelişmeleri kavrar.	1	0	1	0
Düzenli ordunun kurulmasından Mudanya Ateşkes Antlaşması'na kadar meydana gelen gelişmeleri Türkiye'nin bağımı:	1	0	1	0
Coğrafya-1	0	0	0	0
Türkiye'de İklim	1	1	0	100
Dış Kuvvetler	1	0	1	0
Dünyada Nüfusun Dağılışı	1	1	0	100
Bölge ve Bölge Türleri	1	1	0	100
Afetlerin Genel Özellikleri	1	1	0	100
Felsefe	0	0	0	0
Düşünme ve akıl yürütmeye ilişkin kavramları açıklar.	1	1	0	100
Bilim felsefesinin konusunu ve problemlerini açıklar.	1	0	1	0
Örnek felsefi metinlerinden hareketle 18. yüzyıl -19. yüzyıl filozoflarının felsefi görüşlerini analiz eder.	1	0	0	0
Felsefenin anlamını açıklar.	1	0	1	0
Sanat felsefesinin konusunu ve problemlerini açıklar.	1	0	1	0
Din Kült. ve Ahl. Bil.	0	0	0	0
Din ve İslam	1	0	1	0
İslam ve İbadet	1	1	0	100
Din ve Hayat	1	1	0	100

	Soru	Doğru	Yanlış	Boş	Net	Başarı
Fizik	7	6	1	0	5,75	% 82
Kimya	7	4	1	2	3,75	% 54
Biyoloji	6	1	1	4	0,75	% 13
TYT Fen	20	11	3	6	10,25	% 51
Cevap Anahtarı	B	DECDECCDECCABEBCEAEED				
Cevaplarınız		DECbECCDE e BE Cb				

	S	D	Y	B%
Fizik	0	0	0	0
Fiziksel Niceliklerin Sınıflandırılması	1	1	0	100
Adezyon, Kohezyon, Yüzey Gerilimi ve Kılcallık	1	1	0	100
Elektrik Devreleri	1	1	0	100
İvme	1	1	0	100
Işık Şiddeti, Işık Akısı ve Aydınlanma	1	1	0	100
Dalgalarla İlgili Temel Kavramlar	1	0	1	0
Katı, Sıvı, Gaz Basıncı	1	1	0	100
Kimya	0	0	0	0
Kimya Disiplinleri ve Kimyacıların Çalışma Alanları	1	1	0	100
Atomun Yapısı	1	1	0	100
Güçlü Etkileşimler / İyonik Bağ	1	1	0	100
Güçlü Etkileşimler / Kovalent Bağ	1	1	0	100
Hâl Değişimi	1	1	0	100
Kimyasal Hesaplamalar / Miktar İçeren Problemler	1	0	0	0
Kimyasal Hesaplamalar / Sınırlayıcı Bileşen Hesaplamaları	1	0	0	0
Ayırma ve Safaştırma Teknikleri	1	0	1	0
Asit ve Bazların Metallerle Tepkimeleri	1	0	0	0
Biyoloji	0	0	0	0
Lipitler	1	0	0	0
Plastit	1	0	0	0
Hayvanlar	1	0	0	0
Mitoz	1	1	0	100
Cinsiyete Bağlı Kalıtım	1	0	1	0
Güncel Çevre Sorunları	1	0	0	0

BİLGİ SARMAL TG TYT 1

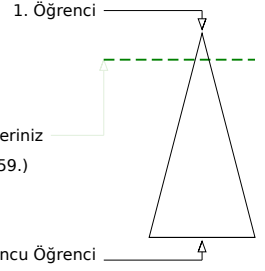
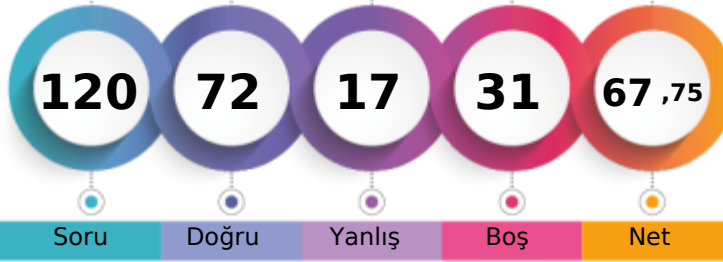

343,845 % 12,50

MANİSA / YUNUSEMRE
ÖZEL MANİSA KEP KİŞİSEL GELİŞİM KURSU12 - 12244
MUHAMMED POLAT

Soru Doğru Yanlış Boş Net

Şube Kurum İlçe İl Genel

Öğrenci Sıra No 36 120 493 1080 44159 % 12,50

Sınava Katılan Öğrenci Sayısı 145 482 1675 7316 353399

	Soru	Doğru	Yanlış	Boş	Net	Başarı
TYT Türkçe	40	27	8	5	25,00	% 63
Cevap Anahtarı	A ABEECDDBADDABACCCDEACBEDCEBCCDBAEABCAAB					
Cevaplarınız	AB EdDCB DaAB CCCDEACBEDaB CbcBdd dCAAB					

	S	D	Y	B%
Türkçe	0	0	0	0
Metne Sözcük Yerleştirme	1	1	0	100
Sözcükte Anlam	3	2	0	67
Cümleli Yorumlama ve Açıklama	2	1	1	50
Parçadaki Cümlelerin İçerik ve Özellikleri	1	1	0	100
Eklere ve Ek Çeşitleri	1	1	0	100
Ad Söylü Sözcükler - Karma	1	0	0	0
Ses Bilgisi - Karma	1	1	0	100
Noktalamaya İşaretleri - Karma	2	1	1	50
Bitişik ve Ayrı Yazılan Kelimeler	1	1	0	100
Yazım Kuralları - Karma	1	0	0	0
Cümlelerin Öğeleri - Karma	1	1	0	100
Paragrafta Ana Düşünce (Ana Fikir)	11	8	2	73
Paragrafa Özgü Soru Kökü	8	2	5	25
Paragrafta Anlatım Akışını Bozan Cümle	1	1	0	100
Paragrafa Cümle Yerleştirme	2	1	1	50
ANLATIM TEKNİKLERİ VE DÜŞÜNCEYİ GELİŞTİRME YOLLARI	1	1	0	100
Paragrafta Boş Bırakılan Yerleri Tamamlama	4	4	0	100
Paragrafta Yardımcı Düşünceler	2	1	1	50
Cümlelerden Paragraf Oluşturma	1	1	0	100
Paragrafın Karşılık Olduğu Soruyu Belirleme	1	0	1	0
Bir Paragrafa Bağlı Çoklu Sorular	6	4	1	67
Paragrafın Konusu	1	0	0	0

	Soru	Doğru	Yanlış	Boş	Net	Başarı
Matematik-1	30	17	3	10	16,25	% 54
Geometri	10	5	0	5	5,00	% 50
TYT Matematik	40	22	3	15	21,25	% 53
Cevap Anahtarı	A BDBBEDBDCDBCDAAABCCDABBACBACBEBBEBCEAEAB					
Cevaplarınız	BDBcE BDC D C d ABC D BeC CB BE BE B					

	S	D	Y	B%
Matematik-1	0	0	0	0
RASYONEL SAYILAR	1	1	0	100
Rasyonel Sayılar	1	1	0	100
Üslü İfadeler	1	1	0	100
Kökü İfadeler	1	0	1	0
Mutlak Değerli Denklemler	1	1	0	100
Aralık Kavramı ve Basit Eşitsizlikler	1	0	0	0
Tek ve Çift Sayılar	1	1	0	100
Çok Bilinmeyenli Denklemler	1	1	0	100
Asal Sayılar ve Aralarında Asal Sayılar	1	1	0	100
Küme Kavramı ve Kümelere İşlemler	1	0	0	0
Önemeler ve Bileşik Önemeler	1	1	0	100
Fonksiyon Grafikleri	1	0	0	0
Faktöriyel Kavramı	1	1	0	100
Bölünebilme Kuralları	1	0	0	0
Dört İşlem Yeteneği	1	0	1	0
VERİ	1	0	0	0
Sayı Problemleri	3	3	0	100
Kesir Problemleri	2	2	0	100
Yüzde, Kar-Zarar Problemleri	2	1	0	50
Hareket Problemleri	1	0	0	0

	Soru	Doğru	Yanlış	Boş	Net	Başarı
Tarih-1	5	0	0	5	0,00	% 0
Coğrafya-1	5	2	2	1	1,50	% 30
Felsefe	5	4	0	1	4,00	% 80
Din Kült. ve Ahl. Bil.	5	4	1	0	3,75	% 75
Felsefe (Seçmeli)	5	0	0	5	0,00	% 0
TYT Sosyal	20	10	3	7	9,25	% 46
Cevap Anahtarı	A ADBCEDADCBACCADACBDAEBEE					
Cevaplarınız	c DeABA CADbCBD					

	S	D	Y	B%
Tarih-1	0	0	0	0
İlk ve Orta Çağlarda İÇ Asya'daki Türk siyasi teşekküllerinin güç ve yönetim yapısını açıklar.	1	0	0	0
Türklerin Anadolu'ya yerleşmeye başlaması ile Türkiye Selçuklu Devleti'nin yıkılışı arasındaki süreçte meydana gelen 1	0	0	0	0
Tanzimat Fermanı, Islahat Fermanı ve Kanun-ı Esasi'nin içeriklerini küresel ve yerel siyasi şartlar bağlamında değerlendirir	1	0	0	0
Siyasi alanda meydana gelen gelişmeleri kavrar.	1	0	0	0
Düzenli ordunun kurulmasından Mudanya Ateşkes Antlaşması'na kadar meydana gelen gelişmeleri Türkiye'nin bağımsızlığına kadar	1	0	0	0
Coğrafya-1	0	0	0	0
Türkiye'de İklim	1	0	1	0
Dış Kuvvetler	1	0	0	0
Dünyada Nüfusun Dağılışı	1	1	0	100
Bölge ve Bölge Türleri	1	0	1	0
Afetlerin Genel Özellikleri	1	1	0	100
Felsefe	0	0	0	0
Düşünme ve akıl yürütmeye ilişkin kavramları açıklar.	1	1	0	100
Bilim felsefesinin konusunu ve problemlerini açıklar.	1	1	0	100
Örnek felsefi metinlerinden hareketle 18. yüzyıl -19. yüzyıl filozoflarının felsefi görüşlerini analiz eder.	1	0	0	0
Felsefenin anlamını açıklar.	1	1	0	100
Sanat felsefesinin konusunu ve problemlerini açıklar.	1	1	0	100
Din Kült. ve Ahl. Bil.	0	0	0	0
Din ve İslam	1	1	0	100
İslam ve İbadet	1	0	1	0
Din ve Hayat	1	1	0	100

	Soru	Doğru	Yanlış	Boş	Net	Başarı
Fizik	7	5	0	2	5,00	% 71
Kimya	7	5	1	1	4,75	% 68
Biyoloji	6	3	2	1	2,50	% 42
TYT Fen	20	13	3	4	12,25	% 61
Cevap Anahtarı	A CCDECEDEBEDECCAEBCEAE					
Cevaplarınız	CC EC EBEDE eAeEBC b					

	S	D	Y	B%
Fizik	0	0	0	0
Fiziksel Niceliklerin Sınıflandırılması	1	1	0	100
Adezyon, Kohezyon, Yüzey Gerilimi ve Kılcalılık	1	1	0	100
Elektrik Devreleri	1	0	0	0
İvme	1	1	0	100
Işık Şiddeti, Işık Akısı ve Aydınlanma	1	1	0	100
Dalgalarla İlgili Temel Kavramlar	1	0	0	0
Katı, Sıvı, Gaz Basıncı	1	1	0	100
Kimya	0	0	0	0
Kimya Disiplinleri ve Kimyacıların Çalışma Alanları	1	1	0	100
Atomun Yapısı	1	1	0	100
Güçlü Etkileşimler / İyonik Bağ	1	1	0	100
Güçlü Etkileşimler / Kovalent Bağ	1	1	0	100
Hâl Değişimi	1	1	0	100
Kimyasal Hesaplamalar / Miktar İçeren Problemler	1	0	0	0
Kimyasal Hesaplamalar / Sınırlayıcı Bileşen Hesaplamaları	1	0	0	0
Ayırma ve Safaştırma Teknikleri	1	0	1	0
Asit ve Bazların Metallerle Tepkimeleri	1	1	0	100
Biyoloji	0	0	0	0
Lipitler	1	0	1	0
Plastit	1	1	0	100
Hayvanlar	1	1	0	100
Mitoz	1	1	0	100
Cinsiyete Bağlı Kalıtım	1	0	0	0
Güncel Çevre Sorunları	1	0	1	0

BİLGİ SARMAL TG TYT 1

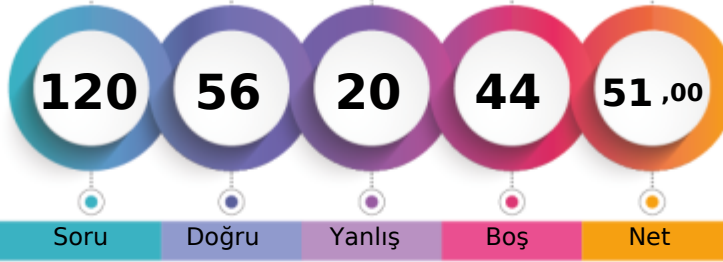

292,478 % 29,65

MANİSA / YUNUSEMRE
ÖZEL MANİSA KEP KİŞİSEL GELİŞİM KURSU12 - 12387
MUSTAFA TANRIKULU

1. Öğrenci

Sizin yeriniz
(104787.)

Sonuncu Öğrenci

Soru Doğru Yanlış Boş Net

Şube Kurum İlçe İl Genel

Öğrenci Sıra No 72 234 858 2396 104787 % 29,65

Sınava Katılan Öğrenci Sayısı 145 482 1675 7316 353399

		Soru	Doğru	Yanlış	Boş	Net	Başarı	
TYT Türkçe		40	29	7	4	27,25	% 68	
Cevap Anahtarı	B	EECDCCBBADABACCCCEACBEDCECCDBAEABCAABAD						
Cevaplarınız		ECDCBBADbBc CCCDEACBEDCaECdDcAE CAAeed						

	S	D	Y	B%
Türkçe	0	0	0	0
Metne Sözcük Yerleştirme	1	1	0	100
Sözcükte Anlam	3	2	0	67
Cümleyi Yorumlama ve Açıklama	2	2	0	100
Parçadaki Cümlelerin İçerik ve Özellikleri	1	1	0	100
Eklere ve Ek Çeşitleri	1	1	0	100
Ad Soylu Sözcükler - Karma	1	0	1	0
Ses Bilgisi - Karma	1	1	0	100
Noktalamaya İşaretleri - Karma	2	1	1	50
Bitişik ve Ayrı Yazılan Kelimeler	1	1	0	100
Yazım Kuralları - Karma	1	0	1	0
Cümlelerin Öğeleri - Karma	1	0	0	0
Paragrafta Ana Düşünce (Ana Fikir)	11	9	2	82
Paragrafa Özgü Soru Kökü	8	7	0	88
Paragrafta Anlatım Akışını Bozan Cümle	1	1	0	100
Paragrafa Cümle Yerleştirme	2	1	1	50
ANLATIM TEKNİKLERİ VE DÜŞÜNCEYİ GELİŞTİRME YOLLARI	1	1	0	100
Paragrafta Boş Bırakılan Yerleri Tamamlama	4	4	0	100
Paragrafta Yardımcı Düşünceler	2	2	0	100
Cümlelerden Paragraf Oluşturma	1	0	1	0
Paragrafın Karşılık Olduğu Soruyu Belirleme	1	1	0	100
Bir Paragrafa Bağlı Çoklu Sorular	6	3	1	50
Paragrafın Konusu	1	0	0	0

		Soru	Doğru	Yanlış	Boş	Net	Başarı	
Matematik-1		30	17	8	5	15,00	% 50	
Geometri		10	0	0	10	0,00	% 0	
TYT Matematik		40	17	8	15	15,00	% 38	
Cevap Anahtarı	B	BBEBDDDBDCDAAABCCDABBACBACCDBBECAEABEB						
Cevaplarınız		BBaDcDDBeBCDAAe C A BCACcc ae						

	S	D	Y	B%
Matematik-1	0	0	0	0
RASYONEL SAYILAR	1	1	0	100
Rasyonel Sayılar	1	1	0	100
Üslü İfadeler	1	1	0	100
Kökü İfadeler	1	1	0	100
Mutlak Değerli Denklemler	1	0	1	0
Aralık Kavramı ve Basit Eşitsizlikler	1	1	0	100
Tek ve Çift Sayılar	1	0	1	0
Çok Bilinmeyenli Denklemler	1	1	0	100
Asal Sayılar ve Aralarında Asal Sayılar	1	0	1	0
Küme Kavramı ve Kümelere İşlemler	1	0	1	0
Önemeler ve Bileşik Önemeler	1	0	1	0
Fonksiyon Grafikleri	1	1	0	100
Faktöriyel Kavramı	1	1	0	100
Bölünebilirlik Kuralları	1	1	0	100
Dört İşlem Yeteneği	1	1	0	100
VERİ	1	1	0	100
Sayı Problemleri	3	1	2	33
Kesir Problemleri	2	0	0	0
Yüzde, Kar-Zarar Problemleri	2	0	0	0
Hareket Problemleri	1	1	0	100

		Soru	Doğru	Yanlış	Boş	Net	Başarı	
Tarih-1		5	3	2	0	2,50	% 50	
Coğrafya-1		5	1	2	2	0,50	% 10	
Felsefe		5	3	0	2	3,00	% 60	
Din Kült. ve Ahl. Bil.		5	3	1	1	2,75	% 55	
Felsefe (Seçmeli)		5	0	0	5	0,00	% 0	
TYT Sosyal		20	10	5	5	8,75	% 44	
Cevap Anahtarı	B	BCEADDCADACCAABCBDADBEDEEA						
Cevaplarınız		aaEAD eAe CA BbBDA						

	S	D	Y	B%
Tarih-1	0	0	0	0
İlk ve Orta Çağlarda İÇ Asya'daki Türk siyasi teşekküllerinin güç ve yönetim yapısını açıklar.	1	1	0	100
Türklerin Anadolu'ya yerleşmeye başlaması ile Türkiye Selçuklu Devleti'nin yıkılışı arasındaki süreçte meydana gelen	1	1	0	100
Tanzimat Fermanı, Islahat Fermanı ve Kanun-ı Esasi'nin içeriklerini küresel ve yerel siyasi şartlar bağlamında değerlendirir	1	0	1	0
Siyasi alanda meydana gelen gelişmeleri kavrar.	1	0	1	0
Düzenli ordunun kurulmasından Mudanya Ateşkes Antlaşması'na kadar meydana gelen gelişmeleri Türkiye'nin bağımı	1	1	0	100
Coğrafya-1	0	0	0	0
Türkiye'de İklim	1	0	1	0
Dış Kuvvetler	1	0	0	0
Dünyada Nüfusun Dağılışı	1	0	0	0
Bölge ve Bölge Türleri	1	0	1	0
Afetlerin Genel Özellikleri	1	1	0	100
Felsefe	0	0	0	0
Düşünme ve akıl yürütmeye ilişkin kavramları açıklar.	1	1	0	100
Bilim felsefesinin konusunu ve problemlerini açıklar.	1	0	0	0
Örnek felsefi metinlerinden hareketle 18. yüzyıl -19. yüzyıl filozoflarının felsefi görüşlerini analiz eder.	1	0	0	0
Felsefenin anlamını açıklar.	1	1	0	100
Sanat felsefesinin konusunu ve problemlerini açıklar.	1	1	0	100
Din Kült. ve Ahl. Bil.	0	0	0	0
Din ve İslam	1	0	0	0
İslam ve İbadet	1	1	0	100
Din ve Hayat	1	0	1	0

		Soru	Doğru	Yanlış	Boş	Net	Başarı	
TYT Fen		20	0	0	20	0,00	% 0	
Cevap Anahtarı	B	DECDECCDECCABEBCEAEED						
Cevaplarınız								

	S	D	Y	B%
Fizik	0	0	0	0
Fiziksel Niceliklerin Sınıflandırılması	1	0	0	0
Adezyon, Kohzyon, Yüzey Gerilimi ve Kılçallık	1	0	0	0
Elektrik Devreleri	1	0	0	0
İvme	1	0	0	0
Işık Şiddeti, Işık Akısı ve Aydınlanma	1	0	0	0
Dalgalarla İlgili Temel Kavramlar	1	0	0	0
Katı, Sıvı, Gaz Basıncı	1	0	0	0
Kimya	0	0	0	0
Kimya Disiplinleri ve Kimyacıların Çalışma Alanları	1	0	0	0
Atomun Yapısı	1	0	0	0
Güçlü Etkileşimler / İyonik Bağ	1	0	0	0
Güçlü Etkileşimler / Kovalent Bağ	1	0	0	0
Hâl Değişimi	1	0	0	0
Kimyasal Hesaplamalar / Miktar İçeren Problemler	1	0	0	0
Kimyasal Hesaplamalar / Sınırlayıcı Bileşen Hesaplamaları	1	0	0	0
Ayırma ve Safılaştırma Teknikleri	1	0	0	0
Asit ve Bazların Metallerle Tepkimeleri	1	0	0	0
Biyoloji	0	0	0	0
Lipitler	1	0	0	0
Plastit	1	0	0	0
Hayvanlar	1	0	0	0
Mitoz	1	0	0	0
Cinsiyete Bağlı Kalıtım	1	0	0	0
Güncel Çevre Sorunları	1	0	0	0

BİLGİ SARMAL TG TYT 1

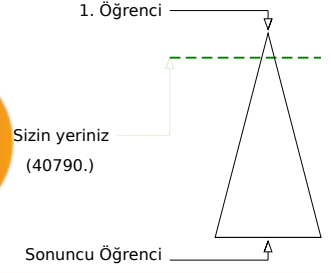

347,890 % 11,54

MANİSA / YUNUSEMRE
ÖZEL MANİSA KEP KİŞİSEL GELİŞİM KURSU12 - 0
NAZ DOĞAN

	Şube	Kurum	İlçe	İl	Genel
Öğrenci Sıra No	31	109	467	1007	40790
Sınava Katılan Öğrenci Sayısı	145	482	1675	7316	353399
					% 11,54

	Soru	Doğru	Yanlış	Boş	Net	Başarı
TYT Türkçe	40	34	4	2	33,00	% 83
Cevap Anahtarı	B	EECDCCBBADABACCCCEACBEDCEBCDDBAEABCAABAD				
Cevaplarınız		EECDCCBBADAB CCCCEACBEDCEBCbDaAEaCAAB e				

	S	D	Y	B%
Türkçe	0	0	0	0
Metne Sözcük Yerleştirme	1	1	0	100
Sözcükte Anlam	3	3	0	100
Cümleyi Yorumlama ve Açıklama	2	2	0	100
Parçadaki Cümlelerin İçerik ve Özellikleri	1	1	0	100
Eklere ve Ek Çeşitleri	1	1	0	100
Ad Söylü Sözcükler - Karma	1	0	0	0
Ses Bilgisi - Karma	1	0	1	0
Noktalama İşaretleri - Karma	2	2	0	100
Bitişik ve Ayrı Yazılan Kelimeler	1	1	0	100
Yazım Kuralları - Karma	1	0	0	0
Cümlelerin Öğeleri - Karma	1	1	0	100
Paragrafın Ana Düşünce (Ana Fikir)	11	11	0	100
Paragrafa Özgü Soru Kökü	8	7	1	88
Paragrafa Anlatım Akışını Bozan Cümle	1	1	0	100
Paragrafa Cümle Yerleştirme	2	1	1	50
ANLATIM TEKNİKLERİ VE DÜŞÜNCEYİ GELİŞTİRME YOLLARI	1	1	0	100
Paragrafa Boş Bırakılan Yerleri Tamamlama	4	4	0	100
Paragrafa Yardımcı Düşünceler	2	2	0	100
Cümlelerden Paragraf Oluşturma	1	0	1	0
Paragrafın Karşılık Olduğu Soruyu Belirleme	1	1	0	100
Bir Paragrafa Bağlı Çoklu Sorular	6	5	1	83
Paragrafın Konusu	1	1	0	100

	Soru	Doğru	Yanlış	Boş	Net	Başarı
Matematik-1	30	13	4	13	12,00	% 40
Geometri	10	1	1	8	0,75	% 8
TYT Matematik	40	14	5	21	12,75	% 32
Cevap Anahtarı	B	BBEDBDBDBCDAAABCCDABBACBACCCDBBECAEABEB				
Cevaplarınız		BBbDBDDb bbAB C B C dC B a				

	S	D	Y	B%
Matematik-1	0	0	0	0
RASYONEL SAYILAR	1	1	0	100
Rasyonel Sayılar	1	1	0	100
Üslü İfadeler	1	1	0	100
Kökü İfadeler	1	1	0	100
Mutlak Değerli Denklemler	1	0	1	0
Aralık Kavramı ve Basit Eşitsizlikler	1	1	0	100
Tek ve Çift Sayılar	1	1	0	100
Çok Bilinmeyenli Denklemler	1	1	0	100
Asal Sayılar ve Aralarında Asal Sayılar	1	1	0	100
Küme Kavramı ve Kümelere İşlemler	1	0	0	0
Önemeler ve Bileşik Önemeler	1	0	0	0
Fonksiyon Grafikleri	1	0	0	0
Faktöriyel Kavramı	1	0	0	0
Bölünebilme Kuralları	1	0	0	0
Dört İşlem Yeteneği	1	0	1	0
VERİ	1	0	1	0
Sayı Problemleri	3	1	0	33
Kesir Problemleri	2	2	0	100
Yüzde, Kar-Zarar Problemleri	2	1	0	50
Hareket Problemleri	1	0	0	0

	Soru	Doğru	Yanlış	Boş	Net	Başarı
Tarih-1	5	5	0	0	5,00	% 100
Coğrafya-1	5	4	0	1	4,00	% 80
Felsefe	5	4	1	0	3,75	% 75
Din Kült. ve Ahl. Bil.	5	4	1	0	3,75	% 75
Felsefe (Seçmeli)	5	0	0	5	0,00	% 0
TYT Sosyal	20	17	2	1	16,50	% 83
Cevap Anahtarı	B	BCEADDCADACCAABCBDADBEAAA				
Cevaplarınız		BCEADDCAD CdAABCBDd				

	S	D	Y	B%
Tarih-1	0	0	0	0
İlk ve Orta Çağlarda İÇ Asya'daki Türk siyasi teşekküllerinin güç ve yönetim yapısını açıklar.	1	1	0	100
Türklerin Anadolu'ya yerleşmeye başlaması ile Türkiye Selçuklu Devleti'nin yıkılışı arasındaki süreçte meydana gelen 1	1	1	0	100
Tanzimat Fermanı, Islahat Fermanı ve Kanun-ı Esasi'nin içeriklerini küresel ve yerel siyasi şartlar bağlamında değerlendirir	1	1	0	100
Siyasi alanda meydana gelen gelişmeleri kavrar.	1	1	0	100
Düzenli ordunun kurulmasından Mudanya Ateşkes Antlaşması'na kadar meydana gelen gelişmeleri Türkiye'nin bağımsızlığına kadar	1	1	0	100
Coğrafya-1	0	0	0	0
Türkiye'de İklim	1	1	0	100
Dış Kuvvetler	1	0	0	0
Dünyada Nüfusun Dağılışı	1	1	0	100
Bölge ve Bölge Türleri	1	1	0	100
Afetlerin Genel Özellikleri	1	1	0	100
Felsefe	0	0	0	0
Düşünme ve akıl yürütmeye ilişkin kavramları açıklar.	1	1	0	100
Bilim felsefesinin konusunu ve problemlerini açıklar.	1	1	0	100
Örnek felsefi metinlerinden hareketle 18. yüzyıl -19. yüzyıl filozoflarının felsefi görüşlerini analiz eder.	1	1	0	100
Felsefenin anlamını açıklar.	1	0	1	0
Sanat felsefesinin konusunu ve problemlerini açıklar.	1	1	0	100
Din Kült. ve Ahl. Bil.	0	0	0	0
Din ve İslam	1	1	0	100
İslam ve İbadet	1	0	1	0
Din ve Hayat	1	1	0	100

	Soru	Doğru	Yanlış	Boş	Net	Başarı
Fizik	7	5	1	1	4,75	% 68
Kimya	7	4	2	1	3,50	% 50
Biyoloji	6	0	4	2	-1,00	% 0
TYT Fen	20	9	7	4	7,25	% 36
Cevap Anahtarı	B	DECDECCDECCABEBCEAEED				
Cevaplarınız		ECeECCeE eABE dbc e				

	S	D	Y	B%
Fizik	0	0	0	0
Fiziksel Niceliklerin Sınıflandırılması	1	1	0	100
Adezyon, Kohezyon, Yüzey Gerilimi ve Kılcallık	1	1	0	100
Elektrik Devreleri	1	0	0	0
İvme	1	1	0	100
Işık Şiddeti, Işık Akısı ve Aydınlanma	1	1	0	100
Dalgalarla İlgili Temel Kavramlar	1	0	1	0
Katı, Sıvı, Gaz Basıncı	1	1	0	100
Kimya	0	0	0	0
Kimya Disiplinleri ve Kimyacıların Çalışma Alanları	1	1	0	100
Atomun Yapısı	1	1	0	100
Güçlü Etkileşimler / İyonik Bağ	1	0	1	0
Güçlü Etkileşimler / Kovalent Bağ	1	0	1	0
Hâl Değişimi	1	1	0	100
Kimyasal Hesaplamalar / Miktar İçeren Problemler	1	0	0	0
Kimyasal Hesaplamalar / Sınırlayıcı Bileşen Hesaplamaları	1	0	0	0
Ayırma ve Safaştırma Teknikleri	1	0	1	0
Asit ve Bazların Metallerle Tepkimeleri	1	0	1	100
Biyoloji	0	0	0	0
Lipitler	1	0	1	0
Plastit	1	0	0	0
Hayvanlar	1	0	0	0
Mitoz	1	0	1	0
Cinsiyete Bağlı Kalıtım	1	0	1	0
Güncel Çevre Sorunları	1	0	1	0

BİLGİ SARMAL TG TYT 1



250,908

%

52,62

MANİSA / YUNUSEMRE
ÖZEL MANİSA KEP KİŞİSEL GELİŞİM KURSU12 - 0
NEHİR YÜCE

1. Öğrenci

Sizin yeriniz
(185960.)

Sonuncu Öğrenci

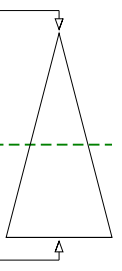

Soru Doğru Yanlış Boş Net

Şube Kurum İlçe İl Genel

Öğrenci Sıra No 106 347 1206 4177 185960 % 52,62

Sınava Katılan Öğrenci Sayısı 145 482 1675 7316 353399

	Soru	Doğru	Yanlış	Boş	Net	Başarı
TYT Türkçe	40	29	5	6	27,75	% 69
Cevap Anahtarı	B	EECDCCBBADABACCCCEACBEDCECCDBAEABCAABAD				
Cevaplarınız		EECDCCBBA	CCCCDEACBEDC	d	CCDaAc	BCAAB a

	S	D	Y	B%
Türkçe	0	0	0	0
Metne Sözcük Yerleştirme	1	1	0	100
Sözcükte Anlam	3	3	0	100
Cümleyi Yorumlama ve Açıklama	2	2	0	100
Parçadaki Cümlelerin İçerik ve Özellikleri	1	1	0	100
Eklere ve Ek Çeşitleri	1	1	0	100
Ad Söylü Sözcükler - Karma	1	0	0	0
Ses Bilgisi - Karma	1	0	1	0
Noktalamaya İşaretleri - Karma	2	0	0	0
Bitişik ve Ayrı Yazılan Kelimeler	1	0	0	0
Yazım Kuralları - Karma	1	0	0	0
Cümlelerin Öğeleri - Karma	1	1	0	100
Paragrafta Ana Düşünce (Ana Fikir)	11	8	3	73
Paragrafa Özgü Soru Kökü	8	6	2	75
Paragrafta Anlatım Akışını Bozan Cümle	1	1	0	100
Paragrafa Cümle Yerleştirme	2	2	0	100
ANLATIM TEKNİKLERİ VE DÜŞÜNCEYİ GELİŞTİRME YOLLARI	1	1	0	100
Paragrafta Boş Bırakılan Yerleri Tamamlama	4	4	0	100
Paragrafta Yardımcı Düşünceler	2	2	0	100
Cümlelerden Paragraf Oluşturma	1	0	1	0
Paragrafın Karşılık Olduğu Soruyu Belirleme	1	1	0	100
Bir Paragrafa Bağlı Çoklu Sorular	6	5	0	83
Paragrafın Konusu	1	0	0	0

	Soru	Doğru	Yanlış	Boş	Net	Başarı
Matematik-1	30	4	6	20	2,50	% 8
Geometri	10	0	0	10	0,00	% 0
TYT Matematik	40	4	6	30	2,50	% 6
Cevap Anahtarı	B	BBEBDBDBDCDAAABCCDABBACBACCCBBEACAEABEB				
Cevaplarınız		BBde	cb	BC	d	b

	S	D	Y	B%
Matematik-1	0	0	0	0
RASYONEL SAYILAR	1	0	1	0
Rasyonel Sayılar	1	0	0	0
Üslü İfadeler	1	1	0	100
Kökü İfadeler	1	1	0	100
Mutlak Değerli Denklemler	1	0	1	0
Aralık Kavramı ve Basit Eşitsizlikler	1	0	1	0
Tek ve Çift Sayılar	1	0	0	0
Çok Bilinmeyenli Denklemler	1	0	0	0
Asal Sayılar ve Aralarında Asal Sayılar	1	0	1	0
Küme Kavramı ve Kümelere İşlemler	1	0	0	0
Önemeler ve Bileşik Önemeler	1	0	1	0
Fonksiyon Grafikleri	1	0	0	0
Faktöriyel Kavramı	1	0	0	0
Bölünebilme Kuralları	1	0	0	0
Dört İşlem Yeteneği	1	0	0	0
VERİ	1	0	0	0
Sayı Problemleri	3	0	1	0
Kesir Problemleri	2	0	0	0
Yüzde, Kar-Zarar Problemleri	2	0	0	0
Hareket Problemleri	1	0	0	0

	Soru	Doğru	Yanlış	Boş	Net	Başarı
Tarih-1	5	3	0	2	3,00	% 60
Coğrafya-1	5	1	1	3	0,75	% 15
Felsefe	5	1	1	3	0,75	% 15
Din Kült. ve Ahl. Bil.	5	2	0	3	2,00	% 40
Felsefe (Seçmeli)	5	0	0	5	0,00	% 0
TYT Sosyal	20	7	2	11	6,50	% 33
Cevap Anahtarı	B	BCEADDCADACCAABCBDADBEDEE				
Cevaplarınız		B AD A bCd	BD			

	S	D	Y	B%
Tarih-1	0	0	0	0
İlk ve Orta Çağlarda İÇ Asya'daki Türk siyasi teşekküllerinin güç ve yönetim yapısını açıklar.	1	1	0	100
Türklerin Anadolu'ya yerleşmeye başlaması ile Türkiye Selçuklu Devleti'nin yıkılışı arasındaki süreçte meydana gelen	1	1	0	100
Tanzimat Fermanı, Islahat Fermanı ve Kanun-ı Esasi'nin içeriklerini küresel ve yerel siyasi şartlar bağlamında değerlendirir	1	1	0	100
Siyasi alanda meydana gelen gelişmeleri kavrar.	1	0	0	0
Düzenli ordunun kurulmasından Mudanya Ateşkes Antlaşması'na kadar meydana gelen gelişmeleri Türkiye'nin bağımı	1	0	0	0
Coğrafya-1	0	0	0	0
Türkiye'de İklim	1	0	0	0
Dış Kuvvetler	1	0	1	0
Dünyada Nüfusun Dağılışı	1	0	0	0
Bölge ve Bölge Türleri	1	0	0	0
Afetlerin Genel Özellikleri	1	1	0	100
Felsefe	0	0	0	0
Düşünme ve akıl yürütmeye ilişkin kavramları açıklar.	1	0	0	0
Bilim felsefesinin konusunu ve problemlerini açıklar.	1	0	0	0
Örnek felsefi metinlerinden hareketle 18. yüzyıl -19. yüzyıl filozoflarının felsefi görüşlerini analiz eder.	1	1	0	100
Felsefenin anlamını açıklar.	1	0	1	0
Sanat felsefesinin konusunu ve problemlerini açıklar.	1	0	0	0
Din Kült. ve Ahl. Bil.	0	0	0	0
Din ve İslam	1	0	0	0
İslam ve İbadet	1	0	0	0
Din ve Hayat	1	0	0	0

	Soru	Doğru	Yanlış	Boş	Net	Başarı
Fizik	7	1	3	3	0,25	% 4
Kimya	7	1	2	4	0,50	% 7
Biyoloji	6	0	1	5	-0,25	% 0
TYT Fen	20	2	6	12	0,50	% 3
Cevap Anahtarı	B	DECDECCDECCABEBCEAEED				
Cevaplarınız		a aE eb e B e				

	S	D	Y	B%
Fizik	0	0	0	0
Fiziksel Niceliklerin Sınıflandırılması	1	0	1	0
Adezyon, Kohezyon, Yüzey Gerilimi ve Kılcallık	1	0	0	0
Elektrik Devreleri	1	0	1	0
İvme	1	0	0	0
Işık Şiddeti, Işık Akısı ve Aydınlanma	1	0	0	0
Dalgalarla İlgili Temel Kavramlar	1	0	1	0
Katı, Sıvı, Gaz Basıncı	1	1	0	100
Kimya	0	0	0	0
Kimya Disiplinleri ve Kimyacıların Çalışma Alanları	1	1	0	100
Atomun Yapısı	1	0	0	0
Güçlü Etkileşimler / İyonik Bağ	1	0	1	0
Güçlü Etkileşimler / Kovalent Bağ	1	0	1	0
Hâl Değişimi	1	0	0	0
Kimyasal Hesaplamalar / Miktar İçeren Problemler	1	0	0	0
Kimyasal Hesaplamalar / Sınırlayıcı Bileşen Hesaplamaları	1	0	0	0
Ayırma ve Safaştırma Teknikleri	1	0	1	0
Asit ve Bazların Metallerle Tepkimeleri	1	0	0	0
Biyoloji	0	0	0	0
Lipitler	1	0	0	0
Plastit	1	0	0	0
Hayvanlar	1	0	0	0
Mitoz	1	0	1	0
Cinsiyete Bağlı Kalıtım	1	0	0	0
Güncel Çevre Sorunları	1	0	0	0

BİLGİ SARMAL TG TYT 1



264,875

%

43,92

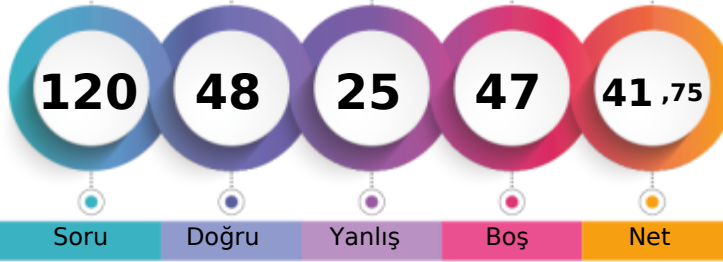
MANİSA / YUNUSEMRE
ÖZEL MANİSA KEP KİŞİSEL GELİŞİM KURSU12 - 68410
NEHİR ZEYREK

1. Öğrenci

Sizin yeriniz
(155226.)

Sonuncu Öğrenci

Soru Doğru Yanlış Boş Net

Şube Kurum İlçe İl Genel

Öğrenci Sıra No 95 312 1082 3506 155226 % 43,92

Sınava Katılan Öğrenci Sayısı 145 482 1675 7316 353399

	Soru	Doğru	Yanlış	Boş	Net	Başarı
TYT Türkçe	40	27	8	5	25,00	% 63
Cevap Anahtarı	B	EECDCCBBADABACCCCEDEACBEDCECCDBAEABCAABAD				
Cevaplarınız		ECDC BAaeBAeCCeDEACBED BECCDddEaECAAe				

	S	D	Y	B%
Türkçe	0	0	0	0
Metne Sözcük Yerleştirme	1	1	0	100
Sözcükte Anlam	3	2	0	67
Cümleyi Yorumlama ve Açıklama	2	2	0	100
Parçadaki Cümlelerin İçerik ve Özellikleri	1	1	0	100
Eklere ve Ek Çeşitleri	1	0	0	0
Ad Söylü Sözcükler - Karma	1	0	0	0
Ses Bilgisi - Karma	1	0	0	0
Noktalamaya İşaretleri - Karma	2	0	2	0
Bitişik ve Ayrı Yazılan Kelimeler	1	1	0	100
Yazım Kuralları - Karma	1	1	0	100
Cümlelerin Öğeleri - Karma	1	0	1	0
Paragrafta Ana Düşünce (Ana Fikir)	11	9	1	82
Paragrafa Özgü Soru Kökü	8	5	2	63
Paragrafta Anlatım Akışını Bozan Cümle	1	0	1	0
Paragrafa Cümle Yerleştirme	2	2	0	100
ANLATIM TEKNİKLERİ VE DÜŞÜNCEYİ GELİŞTİRME YOLLARI	1	1	0	100
Paragrafta Boş Bırakılan Yerleri Tamamlama	4	4	0	100
Paragrafta Yardımcı Düşünceler	2	2	0	100
Cümlelerden Paragraf Oluşturma	1	0	1	0
Paragrafın Karşılık Olduğu Soruyu Belirleme	1	0	1	0
Bir Paragrafa Bağlı Çoklu Sorular	6	4	2	67
Paragrafın Konusu	1	1	0	100

	Soru	Doğru	Yanlış	Boş	Net	Başarı
Matematik-1	30	5	5	20	3,75	% 13
Geometri	10	0	0	10	0,00	% 0
TYT Matematik	40	5	5	30	3,75	% 9
Cevap Anahtarı	B	BBEDBDBDBCDAAABCCDABBACBACCCDBBECAEABEB				
Cevaplarınız		aBd aC eC CB a				

	S	D	Y	B%
Matematik-1	0	0	0	0
RASYONEL SAYILAR	1	0	0	0
Rasyonel Sayılar	1	0	0	0
Üslü İfadeler	1	0	1	0
Kökü İfadeler	1	1	0	100
Mutlak Değerli Denklemler	1	0	1	0
Aralık Kavramı ve Basit Eşitsizlikler	1	0	0	0
Tek ve Çift Sayılar	1	0	0	0
Çok Bilinmeyenli Denklemler	1	0	0	0
Asal Sayılar ve Aralarında Asal Sayılar	1	0	1	0
Küme Kavramı ve Kümelere İşlemler	1	0	0	0
Önemeler ve Bileşik Önemeler	1	0	0	0
Fonksiyon Grafikleri	1	0	0	0
Faktöriyel Kavramı	1	0	0	0
Bölünebilme Kuralları	1	0	0	0
Dört İşlem Yeteneği	1	0	0	0
VERİ	1	0	0	0
Sayı Problemleri	3	1	1	33
Kesir Problemleri	2	0	0	0
Yüzde, Kar-Zarar Problemleri	2	1	0	50
Hareket Problemleri	1	0	0	0

	Soru	Doğru	Yanlış	Boş	Net	Başarı
Tarih-1	5	3	2	0	2,50	% 50
Coğrafya-1	5	3	0	2	3,00	% 60
Felsefe	5	3	1	1	2,75	% 55
Din Kült. ve Ahl. Bil.	5	4	1	0	3,75	% 75
Felsefe (Seçmeli)	5	0	0	5	0,00	% 0
TYT Sosyal	20	13	4	3	12,00	% 60
Cevap Anahtarı	B	BCEADDCAACCAABCBDADBEAAA				
Cevaplarınız		BbaADDCA CAAdCBdbd				

	S	D	Y	B%
Tarih-1	0	0	0	0
İlk ve Orta Çağlarda İÇ Asya'daki Türk siyasi teşekküllerinin güç ve yönetim yapısını açıklar.	1	1	0	100
Türklerin Anadolu'ya yerleşmeye başlaması ile Türkiye Selçuklu Devleti'nin yıkılışı arasındaki süreçte meydana gelen 1	1	1	0	100
Tanzimat Fermanı, Islahat Fermanı ve Kanun-ı Esasi'nin içeriklerini küresel ve yerel siyasi şartlar bağlamında değerlendirir	1	1	0	100
Siyasi alanda meydana gelen gelişmeleri kavrar.	1	0	1	0
Düzenli ordunun kurulmasından Mudanya Ateşkes Antlaşması'na kadar meydana gelen gelişmeleri Türkiye'nin bağımsız	1	0	1	0
Coğrafya-1	0	0	0	0
Türkiye'de İklim	1	0	0	0
Dış Kuvvetler	1	0	0	0
Dünyada Nüfusun Dağılışı	1	1	0	100
Bölge ve Bölge Türleri	1	1	0	100
Afetlerin Genel Özellikleri	1	1	0	100
Felsefe	0	0	0	0
Düşünme ve akıl yürütmeye ilişkin kavramları açıklar.	1	0	1	0
Bilim felsefesinin konusunu ve problemlerini açıklar.	1	1	0	100
Örnek felsefi metinlerinden hareketle 18. yüzyıl -19. yüzyıl filozoflarının felsefi görüşlerini analiz eder.	1	0	0	0
Felsefenin anlamını açıklar.	1	1	0	100
Sanat felsefesinin konusunu ve problemlerini açıklar.	1	1	0	100
Din Kült. ve Ahl. Bil.	0	0	0	0
Din ve İslam	1	1	0	100
İslam ve İbadet	1	0	1	0
Din ve Hayat	1	1	0	100

	Soru	Doğru	Yanlış	Boş	Net	Başarı
Fizik	7	1	4	2	0,00	% 0
Kimya	7	0	2	5	-0,50	% 0
Biyoloji	6	2	2	2	1,50	% 25
TYT Fen	20	3	8	9	1,00	% 5
Cevap Anahtarı	B	DECDECCDECCABEBCEAEEED				
Cevaplarınız		ac aCb ddBdb E				

	S	D	Y	B%
Fizik	0	0	0	0
Fiziksel Niceliklerin Sınıflandırılması	1	0	1	0
Adezyon, Kohezyon, Yüzey Gerilimi ve Kılcalılık	1	1	0	100
Elektrik Devreleri	1	0	1	0
İvme	1	0	1	0
Işık Şiddeti, Işık Akısı ve Aydınlanma	1	0	0	0
Dalgalarla İlgili Temel Kavramlar	1	0	0	0
Katı, Sıvı, Gaz Basıncı	1	0	1	0
Kimya	0	0	0	0
Kimya Disiplinleri ve Kimyacıların Çalışma Alanları	1	0	1	0
Atomun Yapısı	1	0	1	0
Güçlü Etkileşimler / İyonik Bağ	1	0	0	0
Güçlü Etkileşimler / Kovalent Bağ	1	0	0	0
Hâl Değişimi	1	0	0	0
Kimyasal Hesaplamalar / Miktar İçeren Problemler	1	0	0	0
Kimyasal Hesaplamalar / Sınırlayıcı Bileşen Hesaplamaları	1	0	0	0
Ayırma ve Safaştırma Teknikleri	1	0	0	0
Asit ve Bazların Metallerle Tepkimeleri	1	0	0	0
Biyoloji	0	0	0	0
Lipitler	1	0	0	0
Plastit	1	1	0	100
Hayvanlar	1	1	0	100
Mitoz	1	0	1	0
Cinsiyete Bağlı Kalıtım	1	0	1	0
Güncel Çevre Sorunları	1	0	0	0

BİLGİ SARMAL TG TYT 1



269,590

%

41,22

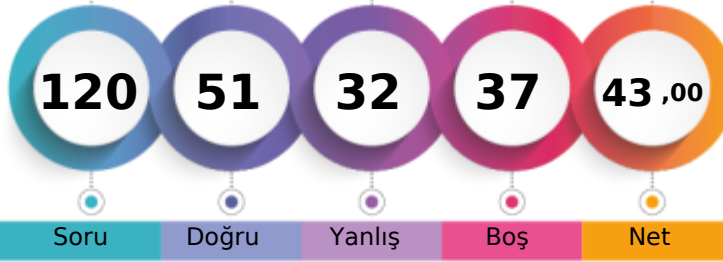
MANİSA / YUNUSEMRE
ÖZEL MANİSA KEP KİŞİSEL GELİŞİM KURSU12 - 12327
NİMET AKAY

1. Öğrenci

Sizin yeriniz
(145677.)

Sonuncu Öğrenci

Soru Doğru Yanlış Boş Net

Şube Kurum İlçe İl Genel

Öğrenci Sıra No 93 303 1040 3299 145677 % 41,22

Sınava Katılan Öğrenci Sayısı 145 482 1675 7316 353399

	Soru	Doğru	Yanlış	Boş	Net	Başarı
TYT Türkçe	40	22	12	6	19,00	% 48
Cevap Anahtarı	A ABEECDDBADDABACCCDEACBEDCBECCDBAEABCAAB					
Cevaplarınız	cBcEC CB c d CCDEACBdDbCbcbAdAeCAAB					

	S	D	Y	B%
Türkçe	0	0	0	0
Metne Sözcük Yerleştirme	1	0	1	0
Sözcükte Anlam	3	2	1	67
Cümleyi Yorumlama ve Açıklama	2	1	0	50
Parçadaki Cümlelerin İçerik ve Özellikleri	1	1	0	100
Eklere ve Ek Çeşitleri	1	1	0	100
Ad Söylü Sözcükler - Karma	1	0	0	0
Ses Bilgisi - Karma	1	0	0	0
Noktalamaya İşaretleri - Karma	2	0	1	0
Bitişik ve Ayrı Yazılan Kelimeler	1	0	0	0
Yazım Kuralları - Karma	1	0	1	0
Cümlelerin Öğeleri - Karma	1	0	0	0
Paragrafta Ana Düşünce (Ana Fikir)	11	7	4	64
Paragrafa Özgü Soru Kökü	8	3	5	38
Paragrafta Anlatım Akışını Bozan Cümle	1	1	0	100
Paragrafa Cümle Yerleştirme	2	1	1	50
ANLATIM TEKNİKLERİ VE DÜŞÜNCEYİ GELİŞTİRME YOLLARI	1	1	0	100
Paragrafta Boş Bırakılan Yerleri Tamamlama	4	4	0	100
Paragrafta Yardımcı Düşünceler	2	1	1	50
Cümlelerden Paragraf Oluşturma	1	0	1	0
Paragrafın Karşılık Olduğu Soruyu Belirleme	1	1	0	100
Bir Paragrafa Bağlı Çoklu Sorular	6	5	1	83
Paragrafın Konusu	1	1	0	100

	Soru	Doğru	Yanlış	Boş	Net	Başarı
Matematik-1	30	7	6	17	5,50	% 18
Geometri	10	3	0	7	3,00	% 30
TYT Matematik	40	10	6	24	8,50	% 21
Cevap Anahtarı	A BDBBEDBDCDDBCDAAABCCDABBACBACBEBBEBCEAEAB					
Cevaplarınız	acBB b e CD C d CB aBE B					

	S	D	Y	B%
Matematik-1	0	0	0	0
RASYONEL SAYILAR	1	0	1	0
Rasyonel Sayılar	1	0	1	0
Üslü İfadeler	1	1	0	100
Kökü İfadeler	1	1	0	100
Mutlak Değerli Denklemler	1	0	0	0
Aralık Kavramı ve Basit Eşitsizlikler	1	0	1	0
Tek ve Çift Sayılar	1	0	0	0
Çok Bilinmeyenli Denklemler	1	0	0	0
Asal Sayılar ve Aralarında Asal Sayılar	1	0	0	0
Küme Kavramı ve Kümelere İşlemler	1	0	1	0
Önemeler ve Bileşik Önemeler	1	0	0	0
Fonksiyon Grafikleri	1	0	0	0
Faktöriyel Kavramı	1	1	0	100
Bölünebilme Kuralları	1	1	0	100
Dört İşlem Yeteneği	1	0	0	0
VERİ	1	0	0	0
Sayı Problemleri	3	2	0	67
Kesir Problemleri	2	0	0	0
Yüzde, Kar-Zarar Problemleri	2	0	0	0
Hareket Problemleri	1	0	0	0

	Soru	Doğru	Yanlış	Boş	Net	Başarı
Tarih-1	5	4	1	0	3,75	% 75
Coğrafya-1	5	2	1	2	1,75	% 35
Felsefe	5	4	1	0	3,75	% 75
Din Kült. ve Ahl. Bil.	5	2	3	0	1,25	% 25
Felsefe (Seçmeli)	5	0	0	5	0,00	% 0
TYT Sosyal	20	12	6	2	10,50	% 53
Cevap Anahtarı	A ADBCEDADCBACCADACBDAEBEE					
Cevaplarınız	AddCEb D ABACCeebbDD					

	S	D	Y	B%
Tarih-1	0	0	0	0
İlk ve Orta Çağlarda İç Asya'daki Türk siyasi teşekküllerinin güç ve yönetim yapısını açıklar.	1	1	0	100
Türklerin Anadolu'ya yerleşmeye başlaması ile Türkiye Selçuklu Devleti'nin yıkılışı arasındaki süreçte meydana gelen 1	1	1	0	100
Tanzimat Fermanı, Islahat Fermanı ve Kanun-ı Esasi'nin içeriklerini küresel ve yerel siyasi şartlar bağlamında değerlendirir	1	0	1	0
Siyasi alanda meydana gelen gelişmeleri kavrar.	1	1	0	100
Düzenli ordunun kurulmasından Mudanya Ateşkes Antlaşması'na kadar meydana gelen gelişmeleri Türkiye'nin bağımsızlığına kadar değerlendirir	1	1	0	100
Coğrafya-1	0	0	0	0
Türkiye'de İklim	1	0	1	0
Dış Kuvvetler	1	0	0	0
Dünyada Nüfusun Dağılışı	1	1	0	100
Bölge ve Bölge Türleri	1	0	0	0
Afetlerin Genel Özellikleri	1	1	0	100
Felsefe	0	0	0	0
Düşünme ve akıl yürütmeye ilişkin kavramları açıklar.	1	1	0	100
Bilim felsefesinin konusunu ve problemlerini açıklar.	1	1	0	100
Örnek felsefi metinlerinden hareketle 18. yüzyıl -19. yüzyıl filozoflarının felsefi görüşlerini analiz eder.	1	1	0	100
Felsefenin anlamını açıklar.	1	1	0	100
Sanat felsefesinin konusunu ve problemlerini açıklar.	1	0	1	0
Din Kült. ve Ahl. Bil.	0	0	0	0
Din ve İslam	1	0	1	0
İslam ve İbadet	1	0	1	0
Din ve Hayat	1	0	1	0

	Soru	Doğru	Yanlış	Boş	Net	Başarı
Fizik	7	2	4	1	1,00	% 14
Kimya	7	1	2	4	0,50	% 7
Biyoloji	6	4	2	0	3,50	% 58
TYT Fen	20	7	8	5	5,00	% 25
Cevap Anahtarı	A CCDECEDEBEDECCADEBCEAE					
Cevaplarınız	aCDca cB c deEBCbE					

	S	D	Y	B%
Fizik	0	0	0	0
Fiziksel Niceliklerin Sınıflandırılması	1	0	1	0
Adezyon, Kohezyon, Yüzey Gerilimi ve Kılcallık	1	1	0	100
Elektrik Devreleri	1	1	0	100
İvme	1	0	1	0
Işık Şiddeti, Işık Akısı ve Aydınlanma	1	0	1	0
Dalgalarla İlgili Temel Kavramlar	1	0	0	0
Katı, Sıvı, Gaz Basıncı	1	0	1	0
Kimya	0	0	0	0
Kimya Disiplinleri ve Kimyacıların Çalışma Alanları	1	0	0	100
Atomun Yapısı	1	1	0	0
Güçlü Etkileşimler / İyonik Bağ	1	0	0	0
Güçlü Etkileşimler / Kovalent Bağ	1	0	0	0
Hâl Değişimi	1	0	1	0
Kimyasal Hesaplamalar / Miktar İçeren Problemler	1	0	0	0
Kimyasal Hesaplamalar / Sınırlayıcı Bileşen Hesaplamaları	1	0	0	0
Ayırma ve Safaştırma Teknikleri	1	0	0	0
Asit ve Bazların Metallerle Tepkimeleri	1	0	1	0
Biyoloji	0	0	0	0
Lipitler	1	0	1	0
Plastit	1	1	0	100
Hayvanlar	1	1	0	100
Mitoz	1	1	0	100
Cinsiyete Bağlı Kalıtım	1	0	1	0
Güncel Çevre Sorunları	1	1	0	100

BİLGİ SARMAL TG TYT 1

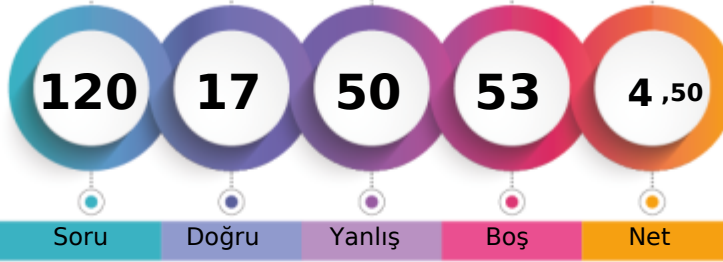

155,655 % 95,46

MANİSA / YUNUSEMRE
ÖZEL MANİSA KEP KİŞİSEL GELİŞİM KURSU12 - 12252
NİMET ÇADIRKAYA

1. Öğrenci

Sizin yeriniz
(337359.)

Sonuncu Öğrenci

Soru Doğru Yanlış Boş Net

Şube Kurum İlçe İl Genel

Öğrenci Sıra No 145 481 1660 7150 337359 % 95,46

Sınava Katılan Öğrenci Sayısı 145 482 1675 7316 353399

		Soru	Doğru	Yanlış	Boş	Net	Başarı
TYT Türkçe		40	5	18	17	0,50	% 1
Cevap Anahtarı	A	ABEECDDBADDABACCCDEACBEDCEBCCDBAEABCAAB					
Cevaplarınız		Accb	BA e	cdb	CCa	b dabc	d bc ca

	S	D	Y	B%
Türkçe	0	0	0	0
Metne Sözcük Yerleştirme	1	1	0	100
Sözcükte Anlam	3	0	3	0
Cümleyi Yorumlama ve Açıklama	2	0	0	0
Parçadaki Cümlelerin İçerik ve Özellikleri	1	0	0	0
Eklere ve Ek Çeşitleri	1	1	0	100
Ad Söylü Sözcükler - Karma	1	1	0	100
Ses Bilgisi - Karma	1	0	0	0
Noktalama İşaretleri - Karma	2	0	1	0
Bitişik ve Ayrı Yazılan Kelimeler	1	0	1	0
Yazım Kuralları - Karma	1	0	1	0
Cümlelerin Öğeleri - Karma	1	0	1	0
Paragrafın Ana Düşünce (Ana Fikir)	11	2	6	18
Paragrafa Özgü Soru Kökü	8	1	2	13
Paragrafa Anlatım Akışını Bozan Cümle	1	0	1	0
Paragrafa Cümle Yerleştirme	2	0	1	0
ANLATIM TEKNİKLERİ VE DÜŞÜNCEYİ GELİŞTİRME YOLLARI	1	0	0	0
Paragrafa Boş Bırakılan Yerleri Tamamlama	4	0	1	0
Paragrafa Yardımcı Düşünceler	2	0	1	0
Cümlelerden Paragraf Oluşturma	1	0	0	0
Paragrafın Karşılık Olduğu Soruyu Belirleme	1	0	0	0
Bir Paragrafa Bağlı Çoklu Sorular	6	0	3	0
Paragrafın Konusu	1	0	1	0

		Soru	Doğru	Yanlış	Boş	Net	Başarı
Matematik-1		30	3	14	13	-0,50	% 0
Geometri		10	1	0	9	1,00	% 10
TYT Matematik		40	4	14	22	0,50	% 1
Cevap Anahtarı	A	BDBBEDBDCDDBCDAAABCCDABBACBACBEBBCEAEAB					
Cevaplarınız		c	eBd	abe	abD	Bbd	ad a dB

	S	D	Y	B%
Matematik-1	0	0	0	0
RASYONEL SAYILAR	1	0	1	0
Rasyonel Sayılar	1	0	0	0
Üslü İfadeler	1	0	1	0
Kökü İfadeler	1	1	0	100
Mutlak Değerli Denklemler	1	0	1	0
Aralık Kavramı ve Basit Eşitsizlikler	1	0	0	0
Tek ve Çift Sayılar	1	0	1	0
Çok Bilinmeyenli Denklemler	1	0	1	0
Asal Sayılar ve Aralarında Asal Sayılar	1	0	1	0
Küme Kavramı ve Kümelere İşlemler	1	0	0	0
Önemeler ve Bileşik Önemeler	1	0	0	0
Fonksiyon Grafikleri	1	0	1	0
Faktöriyel Kavramı	1	0	1	0
Bölünebilme Kuralları	1	1	0	100
Dört İşlem Yeteneği	1	0	0	0
VERİ	1	0	0	0
Sayı Problemleri	3	0	1	0
Kesir Problemleri	2	1	1	50
Yüzde, Kar-Zarar Problemleri	2	0	1	0
Hareket Problemleri	1	0	0	0

		Soru	Doğru	Yanlış	Boş	Net	Başarı
Tarih-1		5	0	2	3	-0,50	% 0
Coğrafya-1		5	2	1	2	1,75	% 35
Felsefe		5	0	5	0	-1,25	% 0
Din Kült. ve Ahl. Bil.		5	1	3	1	0,25	% 5
Felsefe (Seçmeli)		5	0	0	5	0,00	% 0
TYT Sosyal		20	3	11	6	0,25	% 1
Cevap Anahtarı	A	ADBCEDADCBACCADACBDAEBEE					
Cevaplarınız		de	ba	Aaddebb	Cdb		

	S	D	Y	B%
Tarih-1	0	0	0	0
İlk ve Orta Çağlarda İÇ Asya'daki Türk siyasi teşekküllerinin güç ve yönetim yapısını açıklar.	1	0	0	0
Türklerin Anadolu'ya yerleşmeye başlaması ile Türkiye Selçuklu Devleti'nin yıkılışı arasındaki süreçte meydana gelen 1	1	0	0	0
Tanzimat Fermanı, Islahat Fermanı ve Kanun-ı Esasi'nin içeriklerini küresel ve yerel siyasi şartlar bağlamında değerlendirir	1	0	1	0
Siyasi alanda meydana gelen gelişmeleri kavrar.	1	0	1	0
Düzenli ordunun kurulmasından Mudanya Ateşkes Antlaşması'na kadar meydana gelen gelişmeleri Türkiye'nin bağımsız	1	0	0	0
Coğrafya-1	0	0	0	0
Türkiye'de İklim	1	0	1	0
Dış Kuvvetler	1	1	0	100
Dünyada Nüfusun Dağılışı	1	0	0	0
Bölge ve Bölge Türleri	1	0	0	0
Afetlerin Genel Özellikleri	1	1	0	100
Felsefe	0	0	0	0
Düşünme ve akıl yürütmeye ilişkin kavramları açıklar.	1	0	1	0
Bilim felsefesinin konusunu ve problemlerini açıklar.	1	0	1	0
Örnek felsefi metinlerinden hareketle 18. yüzyıl -19. yüzyıl filozoflarının felsefi görüşlerini analiz eder.	1	0	1	0
Felsefenin anlamını açıklar.	1	0	1	0
Sanat felsefesinin konusunu ve problemlerini açıklar.	1	0	1	0
Din Kült. ve Ahl. Bil.	0	0	0	0
Din ve İslam	1	0	1	0
İslam ve İbadet	1	0	0	0
Din ve Hayat	1	1	0	100

		Soru	Doğru	Yanlış	Boş	Net	Başarı
Fizik		7	0	3	4	-0,75	% 0
Kimya		7	1	2	4	0,50	% 7
Biyoloji		6	4	2	0	3,50	% 58
TYT Fen		20	5	7	8	3,25	% 16
Cevap Anahtarı	A	CCDECEBEBECCADEBCEAE					
Cevaplarınız		ade	baC	DEBaAd			

	S	D	Y	B%
Fizik	0	0	0	0
Fiziksel Niceliklerin Sınıflandırılması	1	0	0	0
Adezyon, Kohezyon, Yüzey Gerilimi ve Kılcalılık	1	0	0	0
Elektrik Devreleri	1	0	0	0
İvme	1	0	1	0
Işık Şiddeti, Işık Akısı ve Aydınlanma	1	0	1	0
Dalgalarla İlgili Temel Kavramlar	1	0	1	0
Katı, Sıvı, Gaz Basıncı	1	0	0	0
Kimya	0	0	0	0
Kimya Disiplinleri ve Kimyacıların Çalışma Alanları	1	0	0	0
Atomun Yapısı	1	0	0	0
Güçlü Etkileşimler / İyonik Bağ	1	0	1	0
Güçlü Etkileşimler / Kovalent Bağ	1	0	1	0
Hâl Değişimi	1	0	1	0
Kimyasal Hesaplamalar / Miktar İçeren Problemler	1	1	0	100
Kimyasal Hesaplamalar / Sınırlayıcı Bileşen Hesaplamaları	1	1	0	100
Ayırma ve Safaştırma Teknikleri	1	0	0	0
Asit ve Bazların Metallerle Tepkimeleri	1	0	0	0
Biyoloji	0	0	0	0
Lipitler	1	1	0	100
Plastit	1	1	0	100
Hayvanlar	1	1	0	100
Mitoz	1	0	1	0
Cinsiyete Bağlı Kalıtım	1	1	0	100
Güncel Çevre Sorunları	1	0	1	0

BİLGİ SARMAL TG TYT 1

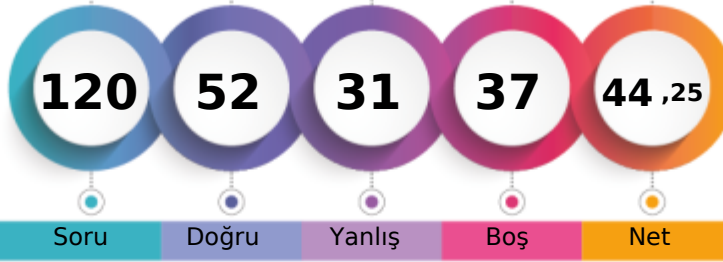

272,700 % 39,49

MANİSA / YUNUSEMRE
ÖZEL MANİSA KEP KİŞİSEL GELİŞİM KURSU12 - 12171
NİSA NUR SERT

1. Öğrenci

Sizin yeriniz
(139556.)

Sonuncu Öğrenci

Soru Doğru Yanlış Boş Net

Şube Kurum İlçe İl Genel

Öğrenci Sıra No 90 295 1014 3158 139556 % 39,49

Sınava Katılan Öğrenci Sayısı 145 482 1675 7316 353399

	Soru	Doğru	Yanlış	Boş	Net	Başarı
TYT Türkçe	40	26	10	4	23,50	% 59
Cevap Anahtarı	B	EECDCCBBADABACCCCEACBECDCBDAEABCAABAD				
Cevaplarınız		EECeCBBA ecA CCCDEACa D BaCCDCAEeBCAAeee				

	S	D	Y	B%
Türkçe	0	0	0	0
Metne Sözcük Yerleştirme	1	1	0	100
Sözcükte Anlam	3	3	0	100
Cümleli Yorumlama ve Açıklama	2	1	1	50
Parçadaki Cümlelerin İçerik ve Özellikleri	1	1	0	100
Eklere ve Ek Çeşitleri	1	1	0	100
Ad Söylü Sözcükler - Karma	1	0	1	0
Ses Bilgisi - Karma	1	0	1	0
Noktalama İşaretleri - Karma	2	0	1	0
Bitişik ve Ayrı Yazılan Kelimeler	1	0	1	0
Yazım Kuralları - Karma	1	1	0	100
Cümlelerin Öğeleri - Karma	1	0	0	0
Paragrafta Ana Düşünce (Ana Fikir)	11	7	2	64
Paragrafa Özgü Soru Kökü	8	6	1	75
Paragrafta Anlatım Akışını Bozan Cümle	1	1	0	100
Paragrafa Cümle Yerleştirme	2	2	0	100
ANLATIM TEKNİKLERİ VE DÜŞÜNCEYİ GELİŞTİRME YOLLARI	1	1	0	100
Paragrafta Boş Bırakılan Yerleri Tamamlama	4	3	1	75
Paragrafta Yardımcı Düşünceler	2	2	0	100
Cümlelerden Paragraf Oluşturma	1	0	1	0
Paragrafın Karşılık Olduğu Soruyu Belirleme	1	1	0	100
Bir Paragrafa Bağlı Çoklu Sorular	6	4	2	67
Paragrafın Konusu	1	0	1	0

	Soru	Doğru	Yanlış	Boş	Net	Başarı
Matematik-1	30	12	7	11	10,25	% 34
Geometri	10	0	0	10	0,00	% 0
TYT Matematik	40	12	7	21	10,25	% 26
Cevap Anahtarı	B	BBEDDBDBDCDAAABCCDABBACACBACCCBBEACAEABEB				
Cevaplarınız		aBE eeDBb C A eBCCD ed B C				

	S	D	Y	B%
Matematik-1	0	0	0	0
RASYONEL SAYILAR	1	1	0	100
Rasyonel Sayılar	1	1	0	100
Üslü İfadeler	1	0	1	0
Kökü İfadeler	1	1	0	100
Mutlak Değerli Denklemler	1	1	0	100
Aralık Kavramı ve Basit Eşitsizlikler	1	0	0	0
Tek ve Çift Sayılar	1	0	1	0
Çok Bilinmeyenli Denklemler	1	0	1	0
Asal Sayılar ve Aralarında Asal Sayılar	1	1	0	100
Küme Kavramı ve Kümelere İşlemler	1	0	0	0
Önemeler ve Bileşik Önemeler	1	0	1	0
Fonksiyon Grafikleri	1	0	0	0
Faktöriyel Kavramı	1	1	0	100
Bölünebilme Kuralları	1	0	0	0
Dört İşlem Yeteneği	1	1	0	100
VERİ	1	0	0	0
Sayı Problemleri	3	2	1	67
Kesir Problemleri	2	1	0	50
Yüzde, Kar-Zarar Problemleri	2	2	0	100
Hareket Problemleri	1	0	0	0

	Soru	Doğru	Yanlış	Boş	Net	Başarı
Tarih-1	5	1	2	2	0,50	% 10
Coğrafya-1	5	2	1	2	1,75	% 35
Felsefe	5	2	2	1	1,50	% 30
Din Kült. ve Ahl. Bil.	5	4	1	0	3,75	% 75
Felsefe (Seçmeli)	5	0	0	5	0,00	% 0
TYT Sosyal	20	9	6	5	7,50	% 38
Cevap Anahtarı	B	BCEADDCADACCAABCBDADBEDEEA				
Cevaplarınız		c dA bA ACCd cbBDAD				

	S	D	Y	B%
Tarih-1	0	0	0	0
İlk ve Orta Çağlarda İÇ Asya'daki Türk siyasi teşekküllerinin güç ve yönetim yapısını açıklar.	1	1	0	100
Türklerin Anadolu'ya yerleşmeye başlaması ile Türkiye Selçuklu Devleti'nin yıkılışı arasındaki süreçte meydana gelen 1	1	0	0	0
Tanzimat Fermanı, Islahat Fermanı ve Kanun-ı Esasi'nin içeriklerini küresel ve yerel siyasi şartlar bağlamında değerlendirir	1	0	1	0
Siyasi alanda meydana gelen gelişmeleri kavrar.	1	0	0	0
Düzenli ordunun kurulmasından Mudanya Ateşkes Antlaşması'na kadar meydana gelen gelişmeleri Türkiye'nin bağımsız	1	0	1	0
Coğrafya-1	0	0	0	0
Türkiye'de İklim	1	0	0	0
Dış Kuvvetler	1	1	0	100
Dünyada Nüfusun Dağılışı	1	0	0	0
Bölge ve Bölge Türleri	1	0	1	0
Afetlerin Genel Özellikleri	1	1	0	100
Felsefe	0	0	0	0
Düşünme ve akıl yürütmeye ilişkin kavramları açıklar.	1	0	1	0
Bilim felsefesinin konusunu ve problemlerini açıklar.	1	0	0	0
Örnek felsefi metinlerinden hareketle 18. yüzyıl -19. yüzyıl filozoflarının felsefi görüşlerini analiz eder.	1	1	0	100
Felsefenin anlamını açıklar.	1	1	0	100
Sanat felsefesinin konusunu ve problemlerini açıklar.	1	0	1	0
Din Kült. ve Ahl. Bil.	0	0	0	0
Din ve İslam	1	1	0	100
İslam ve İbadet	1	1	0	100
Din ve Hayat	1	0	1	0

	Soru	Doğru	Yanlış	Boş	Net	Başarı
Fizik	7	4	1	2	3,75	% 54
Kimya	7	1	4	2	0,00	% 0
Biyoloji	6	0	3	3	-0,75	% 0
TYT Fen	20	5	8	7	3,00	% 15
Cevap Anahtarı	B	DECDECCDECCABEBCAEED				
Cevaplarınız		cE ECCcd e dEdee				

	S	D	Y	B%
Fizik	0	0	0	0
Fiziksel Niceliklerin Sınıflandırılması	1	1	0	100
Adezyon, Kohezyon, Yüzey Gerilimi ve Kılcallık	1	1	0	100
Elektrik Devreleri	1	0	1	0
İvme	1	1	0	100
Işık Şiddeti, Işık Akısı ve Aydınlanma	1	0	0	0
Dalgalarla İlgili Temel Kavramlar	1	0	0	0
Katı, Sıvı, Gaz Basıncı	1	1	0	100
Kimya	0	0	0	0
Kimya Disiplinleri ve Kimyacıların Çalışma Alanları	1	0	1	0
Atomun Yapısı	1	1	0	100
Güçlü Etkileşimler / İyonik Bağ	1	0	1	0
Güçlü Etkileşimler / Kovalent Bağ	1	0	1	0
Hâl Değişimi	1	0	1	0
Kimyasal Hesaplamalar / Miktar İçeren Problemler	1	0	0	0
Kimyasal Hesaplamalar / Sınırlayıcı Bileşen Hesaplamaları	1	0	0	0
Ayırma ve Safaştırma Teknikleri	1	0	1	0
Asit ve Bazların Metallerle Tepkimeleri	1	0	0	0
Biyoloji	0	0	0	0
Lipitler	1	0	0	0
Plastit	1	0	0	0
Hayvanlar	1	0	1	0
Mitoz	1	0	1	0
Cinsiyete Bağlı Kalıtım	1	0	1	0
Güncel Çevre Sorunları	1	0	0	0

BİLGİ SARMAL TG TYT 1

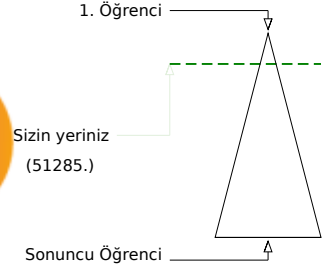
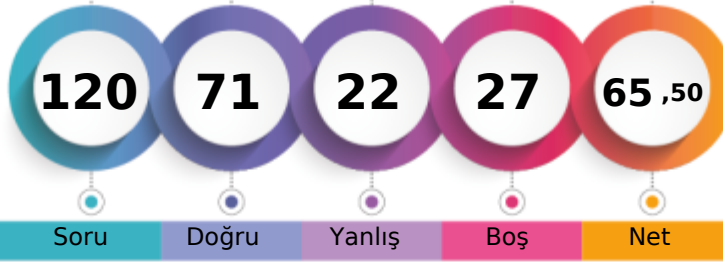

336,055 % 14,51

MANİSA / YUNUSEMRE
ÖZEL MANİSA KEP KİŞİSEL GELİŞİM KURSU12 - 12241
NİSANUR AYER

Soru Doğru Yanlış Boş Net

Şube Kurum İlçe İl Genel

Öğrenci Sıra No 39 135 547 1229 51285 % 14,51

Sınava Katılan Öğrenci Sayısı 145 482 1675 7316 353399

	Soru	Doğru	Yanlış	Boş	Net	Başarı
TYT Türkçe	40	33	6	1	31,50	% 79
Cevap Anahtarı	B	EECDCCBBADABACCCCEACBEDCECCDBAEABCAABAD				
Cevaplarınız		EECeCBBDcB CCCCEACBEDbBebDdAEABCAABAD				

	S	D	Y	B%
Türkçe	0	0	0	0
Metne Sözcük Yerleştirme	1	1	0	100
Sözcükte Anlam	3	3	0	100
Cümleyi Yorumlama ve Açıklama	2	1	1	50
Parçadaki Cümlelerin İçerik ve Özellikleri	1	1	0	100
Eklere ve Ek Çeşitleri	1	1	0	100
Ad Söylü Sözcükler - Karma	1	1	0	100
Ses Bilgisi - Karma	1	1	0	100
Noktalamaya İşaretleri - Karma	2	1	1	50
Bitişik ve Ayrı Yazılan Kelimeler	1	1	0	100
Yazım Kuralları - Karma	1	0	0	0
Cümlelerin Öğeleri - Karma	1	1	0	100
Paragrafta Ana Düşünce (Ana Fikir)	11	9	2	82
Paragrafa Özgü Soru Kökü	8	7	1	88
Paragrafta Anlatım Akışını Bozan Cümle	1	1	0	100
Paragrafa Cümle Yerleştirme	2	1	1	50
ANLATIM TEKNİKLERİ VE DÜŞÜNCEYİ GELİŞTİRME YOLLARI	1	1	0	100
Paragrafta Boş Bırakılan Yerleri Tamamlama	4	4	0	100
Paragrafta Yardımcı Düşünceler	2	2	0	100
Cümlelerden Paragraf Oluşturma	1	0	1	0
Paragrafın Karşılık Olduğu Soruyu Belirleme	1	1	0	100
Bir Paragrafa Bağlı Çoklu Sorular	6	6	0	100
Paragrafın Konusu	1	1	0	100

	Soru	Doğru	Yanlış	Boş	Net	Başarı
Matematik-1	30	13	5	12	11,75	% 39
Geometri	10	0	0	10	0,00	% 0
TYT Matematik	40	13	5	22	11,75	% 29
Cevap Anahtarı	B	BBEDBDDDBCDAAABCCDABBACACBACCCDBBECAEABEB				
Cevaplarınız		BBEDB DcbDA eBC A d dCB				

	S	D	Y	B%
Matematik-1	0	0	0	0
RASYONEL SAYILAR	1	0	0	0
Rasyonel Sayılar	1	0	0	0
Üslü İfadeler	1	1	0	100
Kökü İfadeler	1	1	0	100
Mutlak Değerli Denklemler	1	1	0	100
Aralık Kavramı ve Basit Eşitsizlikler	1	1	0	100
Tek ve Çift Sayılar	1	1	0	100
Çok Bilinmeyenli Denklemler	1	0	0	0
Asal Sayılar ve Aralarında Asal Sayılar	1	0	0	0
Küme Kavramı ve Kümelerde İşlemler	1	0	0	0
Önemeler ve Bileşik Önemeler	1	1	0	100
Fonksiyon Grafikleri	1	0	1	0
Faktöriyel Kavramı	1	0	1	0
Bölünebilme Kuralları	1	1	0	100
Dört İşlem Yeteneği	1	1	0	100
VERİ	1	0	0	0
Sayı Problemleri	3	2	1	67
Kesir Problemleri	2	1	0	50
Yüzde, Kar-Zarar Problemleri	2	0	0	0
Hareket Problemleri	1	1	0	100

	Soru	Doğru	Yanlış	Boş	Net	Başarı
Tarih-1	5	4	1	0	3,75	% 75
Coğrafya-1	5	2	3	0	1,25	% 25
Felsefe	5	4	1	0	3,75	% 75
Din Kült. ve Ahl. Bil.	5	5	0	0	5,00	% 100
Felsefe (Seçmeli)	5	0	0	5	0,00	% 0
TYT Sosyal	20	15	5	0	13,75	% 69
Cevap Anahtarı	B	BCEADDCADACCAABCBDADBEDEEA				
Cevaplarınız		BCdADDeAecCCAdBCBDAD				

	S	D	Y	B%
Tarih-1	0	0	0	0
İlk ve Orta Çağlarda İÇ Asya'daki Türk siyasi teşekküllerinin güç ve yönetim yapısını açıklar.	1	1	0	100
Türklerin Anadolu'ya yerleşmeye başlaması ile Türkiye Selçuklu Devleti'nin yıkılışı arasındaki süreçte meydana gelen 1	1	1	0	100
Tanzimat Fermanı, Islahat Fermanı ve Kanun-ı Esasi'nin içeriklerini küresel ve yerel siyasi şartlar bağlamında değerlendirir	1	1	0	100
Siyasi alanda meydana gelen gelişmeleri kavrar.	1	1	0	100
Düzenli ordunun kurulmasından Mudanya Ateşkes Antlaşması'na kadar meydana gelen gelişmeleri Türkiye'nin bağımsız	1	0	1	0
Coğrafya-1	0	0	0	0
Türkiye'de İklim	1	0	1	0
Dış Kuvvetler	1	0	1	0
Dünyada Nüfusun Dağılışı	1	1	0	100
Bölge ve Bölge Türleri	1	0	1	0
Afetlerin Genel Özellikleri	1	1	0	100
Felsefe	0	0	0	0
Düşünme ve akıl yürütmeye ilişkin kavramları açıklar.	1	1	0	100
Bilim felsefesinin konusunu ve problemlerini açıklar.	1	0	1	0
Örnek felsefi metinlerinden hareketle 18. yüzyıl -19. yüzyıl filozoflarının felsefi görüşlerini analiz eder.	1	1	0	100
Felsefenin anlamını açıklar.	1	1	0	100
Sanat felsefesinin konusunu ve problemlerini açıklar.	1	1	0	100
Din Kült. ve Ahl. Bil.	0	0	0	0
Din ve İslam	1	1	0	100
İslam ve İbadet	1	1	0	100
Din ve Hayat	1	1	0	100

	Soru	Doğru	Yanlış	Boş	Net	Başarı
Fizik	7	5	0	2	5,00	% 71
Kimya	7	2	4	1	1,00	% 14
Biyoloji	6	3	2	1	2,50	% 42
TYT Fen	20	10	6	4	8,50	% 43
Cevap Anahtarı	B	DECDECCDECCABEBCEAEED				
Cevaplarınız		EC ECCbEbb dEBCb Ee				

	S	D	Y	B%
Fizik	0	0	0	0
Fiziksel Niceliklerin Sınıflandırılması	1	1	0	100
Adezyon, Kohezyon, Yüzey Gerilimi ve Kılcalılık	1	1	0	100
Elektrik Devreleri	1	0	0	0
İvme	1	1	0	100
Işık Şiddeti, Işık Akısı ve Aydınlanma	1	1	0	100
Dalgalarla İlgili Temel Kavramlar	1	0	0	0
Katı, Sıvı, Gaz Basıncı	1	1	0	100
Kimya	0	0	0	0
Kimya Disiplinleri ve Kimyacıların Çalışma Alanları	1	0	1	0
Atomun Yapısı	1	1	0	100
Güçlü Etkileşimler / İyonik Bağ	1	0	1	0
Güçlü Etkileşimler / Kovalent Bağ	1	0	1	0
Hâl Değişimi	1	1	0	100
Kimyasal Hesaplamalar / Miktar İçeren Problemler	1	0	1	0
Kimyasal Hesaplamalar / Sınırlayıcı Bileşen Hesaplamaları	1	0	1	0
Ayırma ve Safaştırma Teknikleri	1	0	1	0
Asit ve Bazların Metallerle Tepkimeleri	1	0	0	0
Biyoloji	0	0	0	0
Lipitler	1	0	1	0
Plastit	1	1	0	100
Hayvanlar	1	1	0	100
Mitoz	1	1	0	100
Cinsiyete Bağlı Kalıtım	1	0	1	0
Güncel Çevre Sorunları	1	0	0	0

BİLGİ SARMAL TG TYT 1

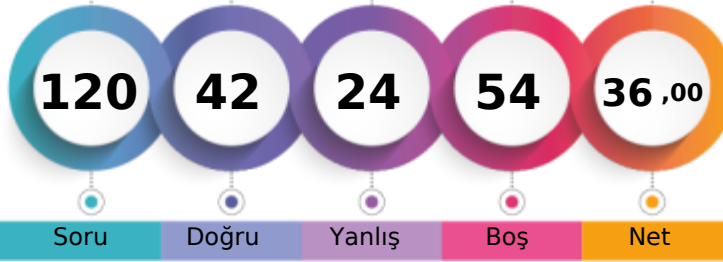

247,770 % 54,70

MANİSA / YUNUSEMRE
ÖZEL MANİSA KEP KİŞİSEL GELİŞİM KURSU12 - 12196
NİSANUR YÜYEN

1. Öğrenci

Sizin yeriniz
(193313.)

Sonuncu Öğrenci

Soru Doğru Yanlış Boş Net

Şube Kurum İlçe İl Genel

Öğrenci Sıra No 110 358 1243 4339 193313 % 54,70

Sınava Katılan Öğrenci Sayısı 145 482 1675 7316 353399

		Soru	Doğru	Yanlış	Boş	Net	Başarı
TYT Türkçe		40	26	8	6	24,00	% 60
Cevap Anahtarı	A	ABEECDDBADDABACCCDEACBEDCEBCCDBAEABCAAB					
Cevaplarınız		cBEEcEcbAeDe A CC DEAbBEDdBbCbDB E CAAB					

Türkçe	S	D	Y	B%
Metne Sözcük Yerleştirme	1	0	1	0
Sözcükte Anlam	3	3	0	100
Cümleyi Yorumlama ve Açıklama	2	1	1	50
Parçadaki Cümlelerin İçerik ve Özellikleri	1	1	0	100
Eklere ve Ek Çeşitleri	1	1	0	100
Ad Söylü Sözcükler - Karma	1	1	0	100
Ses Bilgisi - Karma	1	0	1	0
Noktalamaya İşaretleri - Karma	2	1	1	50
Bitişik ve Ayrı Yazılan Kelimeler	1	0	0	0
Yazım Kuralları - Karma	1	1	0	100
Cümlelerin Öğeleri - Karma	1	0	0	0
Paragrafta Ana Düşünce (Ana Fikir)	11	9	2	82
Paragrafa Özgü Soru Kökü	8	4	2	50
Paragrafta Anlatım Akışını Bozan Cümle	1	0	0	0
Paragrafa Cümle Yerleştirme	2	1	1	50
ANLATIM TEKNİKLERİ VE DÜŞÜNCEYİ GELİŞTİRME YOLLARI	1	1	0	100
Paragrafta Boş Bırakılan Yerleri Tamamlama	4	3	1	75
Paragrafta Yardımcı Düşünceler	2	2	0	100
Cümlelerden Paragraf Oluşturma	1	1	0	100
Paragrafın Karşılık Olduğu Soruyu Belirleme	1	0	0	0
Bir Paragrafa Bağlı Çoklu Sorular	6	4	0	67
Paragrafın Konusu	1	0	0	0

		Soru	Doğru	Yanlış	Boş	Net	Başarı
Tarih-1		5	0	1	4	-0,25	% 0
Coğrafya-1		5	0	0	5	0,00	% 0
Felsefe		5	1	1	3	0,75	% 15
Din Kült. ve Ahl. Bil.		5	3	1	1	2,75	% 55
Felsefe (Seçmeli)		5	0	0	5	0,00	% 0
TYT Sosyal		20	4	3	13	3,25	% 16
Cevap Anahtarı	A	ADBCEADACBACCADACBDAEBEE					
Cevaplarınız		a dADbCB					

Tarih-1	S	D	Y	B%
İlk ve Orta Çağlarda İÇ Asya'daki Türk siyasi teşekküllerinin güç ve yönetim yapısını açıklar.	1	0	0	0
Türklerin Anadolu'ya yerleşmeye başlaması ile Türkiye Selçuklu Devleti'nin yıkılışı arasındaki süreçte meydana gelen 1	1	0	1	0
Tanzimat Fermanı, İslahat Fermanı ve Kanun-ı Esasi'nin içeriklerini küresel ve yerel siyasi şartlar bağlamında değerlendirir	1	0	0	0
Siyasi alanda meydana gelen gelişmeleri kavrar.	1	0	0	0
Düzenli ordunun kurulmasından Mudanya Ateşkes Antlaşması'na kadar meydana gelen gelişmeleri Türkiye'nin bağımsız	1	0	0	0
Coğrafya-1	0	0	0	0
Türkiye'de İklim	1	0	0	0
Dış Kuvvetler	1	0	0	0
Dünyada Nüfusun Dağılışı	1	0	0	0
Bölge ve Bölge Türleri	1	0	0	0
Afetlerin Genel Özellikleri	1	0	0	0
Felsefe	0	0	0	0
Düşünme ve akıl yürütmeye ilişkin kavramları açıklar.	1	0	0	0
Bilim felsefesinin konusunu ve problemlerini açıklar.	1	0	0	0
Örnek felsefi metinlerinden hareketle 18. yüzyıl -19. yüzyıl filozoflarının felsefi görüşlerini analiz eder.	1	0	0	0
Felsefenin anlamını açıklar.	1	0	1	0
Sanat felsefesinin konusunu ve problemlerini açıklar.	1	1	0	100
Din Kült. ve Ahl. Bil.	0	0	0	0
Din ve İslam	1	1	0	100
İslam ve İbadet	1	0	1	0
Din ve Hayat	1	1	0	100

		Soru	Doğru	Yanlış	Boş	Net	Başarı
Matematik-1		30	7	9	14	4,75	% 16
Geometri		10	0	1	9	-0,25	% 0
TYT Matematik		40	7	10	23	4,50	% 11
Cevap Anahtarı	A	BDBBEDBDCDDBCDAAABCCDABBACBACBEBBCEAEAB					
Cevaplarınız		BcaBc a b C e AB C da B da					

Matematik-1	S	D	Y	B%
RASYONEL SAYILAR	1	1	0	100
Rasyonel Sayılar	1	0	1	0
Üslü İfadeler	1	0	1	0
Kökü İfadeler	1	1	0	100
Mutlak Değerli Denklemler	1	0	1	0
Aralık Kavramı ve Basit Eşitsizlikler	1	0	0	0
Tek ve Çift Sayılar	1	0	0	0
Çok Bilinmeyenli Denklemler	1	0	0	0
Asal Sayılar ve Aralarında Asal Sayılar	1	0	1	0
Küme Kavramı ve Kümelere İşlemler	1	0	0	0
Önemeler ve Bileşik Önemeler	1	0	1	0
Fonksiyon Grafikleri	1	0	0	0
Faktöriyel Kavramı	1	1	0	100
Bölünebilme Kuralları	1	0	0	0
Dört İşlem Yeteneği	1	0	1	0
VERİ	1	0	0	0
Sayı Problemleri	3	2	0	67
Kesir Problemleri	2	1	0	50
Yüzde, Kar-Zarar Problemleri	2	1	0	50
Hareket Problemleri	1	0	0	0

		Soru	Doğru	Yanlış	Boş	Net	Başarı
Fizik		7	3	2	2	2,50	% 36
Kimya		7	2	1	4	1,75	% 25
Biyoloji		6	0	0	6	0,00	% 0
TYT Fen		20	5	3	12	4,25	% 21
Cevap Anahtarı	A	CCDECEBEBECCADEBCEAE					
Cevaplarınız		aC E bE DE e					

Fizik	S	D	Y	B%
Fiziksel Niceliklerin Sınıflandırılması	1	0	1	0
Adezyon, Kohezyon, Yüzey Gerilimi ve Kılcalılık	1	1	0	100
Elektrik Devreleri	1	0	0	0
İvme	1	1	0	100
Işık Şiddeti, Işık Akısı ve Aydınlanma	1	0	0	0
Dalgalarla İlgili Temel Kavramlar	1	0	1	0
Katı, Sıvı, Gaz Basıncı	1	1	0	100
Kimya	0	0	0	0
Kimya Disiplinleri ve Kimyacıların Çalışma Alanları	1	0	0	0
Atomun Yapısı	1	0	0	0
Güçlü Etkileşimler / İyonik Bağ	1	1	0	100
Güçlü Etkileşimler / Kovalent Bağ	1	1	0	100
Hâl Değişimi	1	1	0	100
Kimyasal Hesaplamalar / Miktar İçeren Problemler	1	0	0	0
Kimyasal Hesaplamalar / Sınırlayıcı Bileşen Hesaplamaları	1	0	0	0
Ayırma ve Safaştırma Teknikleri	1	0	1	0
Asit ve Bazların Metallerle Tepkimeleri	1	0	0	0
Biyoloji	0	0	0	0
Lipitler	1	0	0	0
Plastit	1	0	0	0
Hayvanlar	1	0	0	0
Mitoz	1	0	0	0
Cinsiyete Bağlı Kalıtım	1	0	0	0
Güncel Çevre Sorunları	1	0	0	0

BİLGİ SARMAL TG TYT 1



349,775 % 11,12

MANİSA / YUNUSEMRE
ÖZEL MANİSA KEP KİŞİSEL GELİŞİM KURSU

12 - 12116
ONUR AVA

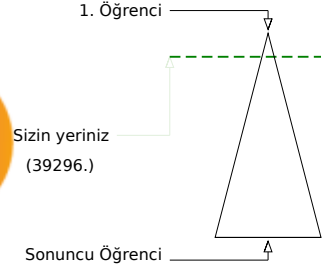

Soru Doğru Yanlış Boş Net

	Şube	Kurum	İlçe	İl	Genel
Öğrenci Sıra No	29	106	454	974	39296 % 11,12
Sınava Katılan Öğrenci Sayısı	145	482	1675	7316	353399

	Soru	Doğru	Yanlış	Boş	Net	Başarı
TYT Türkçe	40	34	6	0	32,50	% 81
Cevap Anahtarı	B EECDCBBADABACCCCEACBEDCECCDBAEABCAABAD					
Cevaplarınız	EECeCBBADABACCCCEACBEDbacCbDBAdABCAABAD					

	S	D	Y	B%
Türkçe	0	0	0	0
Metne Sözcük Yerleştirme	1	1	0	100
Sözcükte Anlam	3	3	0	100
Cümleyi Yorumlama ve Açıklama	2	1	1	50
Parçadaki Cümlelerin İçerik ve Özellikleri	1	1	0	100
Eklere ve Ek Çeşitleri	1	1	0	100
Ad Söylü Sözcükler - Karma	1	1	0	100
Ses Bilgisi - Karma	1	1	0	100
Noktalamaya İşaretleri - Karma	2	2	0	100
Bitişik ve Ayrı Yazılan Kelimeler	1	1	0	100
Yazım Kuralları - Karma	1	1	0	100
Cümlelerin Öğeleri - Karma	1	1	0	100
Paragrafta Ana Düşünce (Ana Fikir)	11	7	4	64
Paragrafa Özgü Soru Kökü	8	5	3	63
Paragrafta Anlatım Akışını Bozan Cümle	1	1	0	100
Paragrafa Cümle Yerleştirme	2	1	1	50
ANLATIM TEKNİKLERİ VE DÜŞÜNCEYİ GELİŞTİRME YOLLARI	1	1	0	100
Paragrafta Boş Bırakılan Yerleri Tamamlama	4	4	0	100
Paragrafta Yardımcı Düşünceler	2	2	0	100
Cümlelerden Paragraf Oluşturma	1	1	0	100
Paragrafın Karşılık Olduğu Soruyu Belirleme	1	1	0	100
Bir Paragrafa Bağlı Çoklu Sorular	6	6	0	100
Paragrafın Konusu	1	1	0	100

	Soru	Doğru	Yanlış	Boş	Net	Başarı
Matematik-1	30	1	0	29	1,00	% 3
Geometri	10	5	0	5	5,00	% 50
TYT Matematik	40	6	0	34	6,00	% 15
Cevap Anahtarı	B BBEDDBDBDCDAAABCCDABBACBACCDBBECAEABEB					
Cevaplarınız	C BEC EB					

	S	D	Y	B%
Matematik-1	0	0	0	0
RASYONEL SAYILAR	1	0	0	0
Rasyonel Sayılar	1	0	0	0
Üslü İfadeler	1	0	0	0
Kökü İfadeler	1	0	0	0
Mutlak Değerli Denklemler	1	0	0	0
Aralık Kavramı ve Basit Eşitsizlikler	1	0	0	0
Tek ve Çift Sayılar	1	0	0	0
Çok Bilinmeyenli Denklemler	1	0	0	0
Asal Sayılar ve Aralarında Asal Sayılar	1	0	0	0
Küme Kavramı ve Kümelere İşlemler	1	0	0	0
Önemeler ve Bileşik Önemeler	1	0	0	0
Fonksiyon Grafikleri	1	0	0	0
Faktöriyel Kavramı	1	1	0	100
Bölünebilme Kuralları	1	0	0	0
Dört İşlem Yeteneği	1	0	0	0
VERİ	1	0	0	0
Sayı Problemleri	3	0	0	0
Kesir Problemleri	2	0	0	0
Yüzde, Kar-Zarar Problemleri	2	0	0	0
Hareket Problemleri	1	0	0	0

	Soru	Doğru	Yanlış	Boş	Net	Başarı
Tarih-1	5	5	0	0	5,00	% 100
Coğrafya-1	5	3	2	0	2,50	% 50
Felsefe	5	4	0	1	4,00	% 80
Din Kült. ve Ahl. Bil.	5	5	0	0	5,00	% 100
Felsefe (Seçmeli)	5	0	0	5	0,00	% 0
TYT Sosyal	20	17	2	1	16,50	% 83
Cevap Anahtarı	B BCEADDCADACCAABCBDADBEDEEA					
Cevaplarınız	BCEADDCADaCCA BCBDAD					

	S	D	Y	B%
Tarih-1	0	0	0	0
İlk ve Orta Çağlarda İÇ Asya'daki Türk siyasi teşekküllerinin güç ve yönetim yapısını açıklar.	1	1	0	100
Türklerin Anadolu'ya yerleşmeye başlaması ile Türkiye Selçuklu Devleti'nin yıkılışı arasındaki süreçte meydana gelen 1	1	1	0	100
Tanzimat Fermanı, Islahat Fermanı ve Kanun-ı Esasi'nin içeriklerini küresel ve yerel siyasi şartlar bağlamında değerlendirir	1	1	0	100
Siyasi alanda meydana gelen gelişmeleri kavrar.	1	1	0	100
Düzenli ordunun kurulmasından Mudanya Ateşkes Antlaşması'na kadar meydana gelen gelişmeleri Türkiye'nin bağımsız	1	1	0	100
Coğrafya-1	0	0	0	0
Türkiye'de İklim	1	1	0	100
Dış Kuvvetler	1	0	1	0
Dünyada Nüfusun Dağılışı	1	1	0	100
Bölge ve Bölge Türleri	1	0	1	0
Afetlerin Genel Özellikleri	1	1	0	100
Felsefe	0	0	0	0
Düşünme ve akıl yürütmeye ilişkin kavramları açıklar.	1	1	0	100
Bilim felsefesinin konusunu ve problemlerini açıklar.	1	0	0	0
Örnek felsefi metinlerinden hareketle 18. yüzyıl -19. yüzyıl filozoflarının felsefi görüşlerini analiz eder.	1	1	0	100
Felsefenin anlamını açıklar.	1	1	0	100
Sanat felsefesinin konusunu ve problemlerini açıklar.	1	1	0	100
Din Kült. ve Ahl. Bil.	0	0	0	0
Din ve İslam	1	1	0	100
İslam ve İbadet	1	1	0	100
Din ve Hayat	1	1	0	100

	Soru	Doğru	Yanlış	Boş	Net	Başarı
Fizik	7	6	1	0	5,75	% 82
Kimya	7	5	2	0	4,50	% 64
Biyoloji	6	5	1	0	4,75	% 79
TYT Fen	20	16	4	0	15,00	% 75
Cevap Anahtarı	B DECDECCDECCABEBCEAEED					
Cevaplarınız	DEeDECCEaCaDEBCEAEe					

	S	D	Y	B%
Fizik	0	0	0	0
Fiziksel Niceliklerin Sınıflandırılması	1	1	0	100
Adezyon, Kohezyon, Yüzey Gerilimi ve Kılcalılık	1	1	0	100
Elektrik Devreleri	1	1	0	100
İvme	1	1	0	100
Işık Şiddeti, Işık Akısı ve Aydınlanma	1	1	0	100
Dalgalarla İlgili Temel Kavramlar	1	1	0	100
Katı, Sıvı, Gaz Basıncı	1	1	0	100
Kimya	0	0	0	0
Kimya Disiplinleri ve Kimyacıların Çalışma Alanları	1	1	0	100
Atomun Yapısı	1	1	0	100
Güçlü Etkileşimler / İyonik Bağ	1	1	0	100
Güçlü Etkileşimler / Kovalent Bağ	1	1	0	100
Hâl Değişimi	1	1	0	100
Kimyasal Hesaplamalar / Miktar İçeren Problemler	1	0	1	0
Kimyasal Hesaplamalar / Sınırlayıcı Bileşen Hesaplamaları	1	0	1	0
Ayırma ve Safaştırma Teknikleri	1	1	0	100
Asit ve Bazların Metallerle Tepkimeleri	1	1	0	100
Biyoloji	0	0	0	0
Lipitler	1	0	1	0
Plastit	1	1	0	100
Hayvanlar	1	1	0	100
Mitoz	1	1	0	100
Cinsiyete Bağlı Kalıtım	1	1	0	100
Güncel Çevre Sorunları	1	1	0	100

BİLGİ SARMAL TG TYT 1

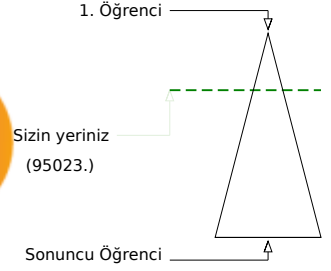
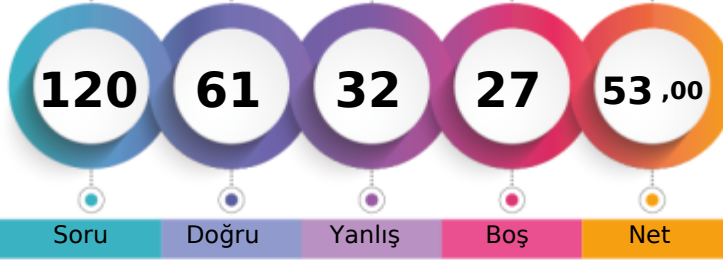

299,035 % 26,89

MANİSA / YUNUSEMRE
ÖZEL MANİSA KEP KİŞİSEL GELİŞİM KURSU12 - 12330
ONUR TUNÇ

Soru Doğru Yanlış Boş Net

Şube Kurum İlçe İl Genel

Öğrenci Sıra No 66 218 817 2182 95023 % 26,89

Sınava Katılan Öğrenci Sayısı 145 482 1675 7316 353399

	Soru	Doğru	Yanlış	Boş	Net	Başarı
TYT Türkçe	40	28	10	2	25,50	% 64
Cevap Anahtarı	A ABEECDDBADDBACCCDEACBEDCECCDBAEABCAAB					
Cevaplarınız	ABEECaCbBDDb dCCCCDaAaBEDbBECbDBAbd CAAB					

	S	D	Y	B%
Türkçe	0	0	0	0
Metne Sözcük Yerleştirme	1	1	0	100
Sözcükte Anlam	3	3	0	100
Cümleyi Yorumlama ve Açıklama	2	1	1	50
Parçadaki Cümlelerin İçerik ve Özellikleri	1	1	0	100
Eklere ve Ek Çeşitleri	1	1	0	100
Ad Söylü Sözcükler - Karma	1	0	1	0
Ses Bilgisi - Karma	1	1	0	100
Noktalamaya İşaretleri - Karma	2	1	1	50
Bitişik ve Ayrı Yazılan Kelimeler	1	0	0	0
Yazım Kuralları - Karma	1	0	1	0
Cümlelerin Öğeleri - Karma	1	1	0	100
Paragrafta Ana Düşünce (Ana Fikir)	11	9	2	82
Paragrafa Özgü Soru Kökü	8	5	2	63
Paragrafta Anlatım Akışını Bozan Cümle	1	1	0	100
Paragrafa Cümle Yerleştirme	2	1	1	50
ANLATIM TEKNİKLERİ VE DÜŞÜNCEYİ GELİŞTİRME YOLLARI	1	0	1	0
Paragrafta Boş Bırakılan Yerleri Tamamlama	4	3	1	75
Paragrafta Yardımcı Düşünceler	2	2	0	100
Cümlelerden Paragraf Oluşturma	1	1	0	100
Paragrafın Karşılık Olduğu Soruyu Belirleme	1	1	0	100
Bir Paragrafa Bağlı Çoklu Sorular	6	4	1	67
Paragrafın Konusu	1	0	1	0

	Soru	Doğru	Yanlış	Boş	Net	Başarı
Matematik-1	30	11	8	11	9,00	% 30
Geometri	10	0	2	8	-0,50	% 0
TYT Matematik	40	11	10	19	8,50	% 21
Cevap Anahtarı	A BDBBEDBDCDDBCDAAABCCDABBACBACBEBBEBCEAEAB					
Cevaplarınız	BcBBbD De a CD bbBC eb CB d a					

	S	D	Y	B%
Matematik-1	0	0	0	0
RASYONEL SAYILAR	1	1	0	100
Rasyonel Sayılar	1	0	1	0
Üslü İfadeler	1	1	0	100
Kökü İfadeler	1	1	0	100
Mutlak Değerli Denklemler	1	0	1	0
Aralık Kavramı ve Basit Eşitsizlikler	1	1	0	100
Tek ve Çift Sayılar	1	0	0	0
Çok Bilinmeyenli Denklemler	1	1	0	100
Asal Sayılar ve Aralarında Asal Sayılar	1	0	1	0
Küme Kavramı ve Kümelere İşlemler	1	0	0	0
Önemeler ve Bileşik Önemeler	1	0	1	0
Fonksiyon Grafikleri	1	0	0	0
Faktöriyel Kavramı	1	1	0	100
Bölünebilme Kuralları	1	1	0	100
Dört İşlem Yeteneği	1	0	0	0
VERİ	1	0	1	0
Sayı Problemleri	3	2	1	67
Kesir Problemleri	2	1	0	50
Yüzde, Kar-Zarar Problemleri	2	0	0	0
Hareket Problemleri	1	0	0	0

	Soru	Doğru	Yanlış	Boş	Net	Başarı
Tarih-1	5	3	2	0	2,50	% 50
Coğrafya-1	5	2	2	1	1,50	% 30
Felsefe	5	4	1	0	3,75	% 75
Din Kült. ve Ahl. Bil.	5	4	0	1	4,00	% 80
Felsefe (Seçmeli)	5	0	0	5	0,00	% 0
TYT Sosyal	20	13	5	2	11,75	% 59
Cevap Anahtarı	A ADBCEDADCBACCADACBDAEBEE					
Cevaplarınız	ADcbEDb aAeACCADA BD					

	S	D	Y	B%
Tarih-1	0	0	0	0
İlk ve Orta Çağlarda İç Asya'daki Türk siyasi teşekküllerinin güç ve yönetim yapısını açıklar.	1	1	0	100
Türklerin Anadolu'ya yerleşmeye başlaması ile Türkiye Selçuklu Devleti'nin yıkılışı arasındaki süreçte meydana gelen 1	1	1	0	100
Tanzimat Fermanı, Islahat Fermanı ve Kanun-ı Esasi'nin içeriklerini küresel ve yerel siyasi şartlar bağlamında değerlendirir	1	0	1	0
Siyasi alanda meydana gelen gelişmeleri kavrar.	1	0	1	0
Düzenli ordunun kurulmasından Mudanya Ateşkes Antlaşması'na kadar meydana gelen gelişmeleri Türkiye'nin bağımsızlığına kadar	1	1	0	100
Coğrafya-1	0	0	0	0
Türkiye'de İklim	1	1	0	100
Dış Kuvvetler	1	0	1	0
Dünyada Nüfusun Dağılışı	1	0	0	0
Bölge ve Bölge Türleri	1	0	1	0
Afetlerin Genel Özellikleri	1	1	0	100
Felsefe	0	0	0	0
Düşünme ve akıl yürütmeye ilişkin kavramları açıklar.	1	0	1	0
Bilim felsefesinin konusunu ve problemlerini açıklar.	1	1	0	100
Örnek felsefi metinlerinden hareketle 18. yüzyıl -19. yüzyıl filozoflarının felsefi görüşlerini analiz eder.	1	1	0	100
Felsefenin anlamını açıklar.	1	1	0	100
Sanat felsefesinin konusunu ve problemlerini açıklar.	1	1	0	100
Din Kült. ve Ahl. Bil.	0	0	0	0
Din ve İslam	1	1	0	100
İslam ve İbadet	1	1	0	100
Din ve Hayat	1	0	0	0

	Soru	Doğru	Yanlış	Boş	Net	Başarı
Fizik	7	3	4	0	2,00	% 29
Kimya	7	3	2	2	2,50	% 36
Biyoloji	6	3	1	2	2,75	% 46
TYT Fen	20	9	7	4	7,25	% 36
Cevap Anahtarı	A CCDECEDEBEDECCADEBCEAE					
Cevaplarınız	CaaEaeEB bE CdbEB E					

	S	D	Y	B%
Fizik	0	0	0	0
Fiziksel Niceliklerin Sınıflandırılması	1	1	0	100
Adezyon, Kohezyon, Yüzey Gerilimi ve Kılcalılık	1	0	1	0
Elektrik Devreleri	1	0	1	0
İvme	1	1	0	100
Işık Şiddeti, Işık Akısı ve Aydınlanma	1	0	1	0
Dalgalarla İlgili Temel Kavramlar	1	0	1	0
Katı, Sıvı, Gaz Basıncı	1	1	0	100
Kimya	0	0	0	0
Kimya Disiplinleri ve Kimyacıların Çalışma Alanları	1	1	0	100
Atomun Yapısı	1	0	0	0
Güçlü Etkileşimler / İyonik Bağ	1	0	1	0
Güçlü Etkileşimler / Kovalent Bağ	1	0	1	0
Hâl Değişimi	1	1	0	100
Kimyasal Hesaplamalar / Miktar İçeren Problemler	1	0	0	0
Kimyasal Hesaplamalar / Sınırlayıcı Bileşen Hesaplamaları	1	0	0	0
Ayırma ve Safaştırma Teknikleri	1	1	0	100
Asit ve Bazların Metallerle Tepkimeleri	1	0	1	0
Biyoloji	0	0	0	0
Lipitler	1	0	1	0
Plastit	1	1	0	100
Hayvanlar	1	1	0	100
Mitoz	1	0	0	0
Cinsiyete Bağlı Kalıtım	1	0	0	0
Güncel Çevre Sorunları	1	1	0	100

BİLGİ SARMAL TG TYT 1



380,420

%

5,39

MANİSA / YUNUSEMRE
ÖZEL MANİSA KEP KİŞİSEL GELİŞİM KURSU

12 - 0
OZAN UYAR



1. Öğrenci

Sizin yeriniz
(19041.)

Sonuncu Öğrenci

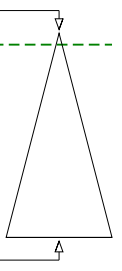

Soru Doğru Yanlış Boş Net

Şube Kurum İlçe İl Genel

Öğrenci Sıra No 15 53 266 503 19041 % 5,39

Sınava Katılan Öğrenci Sayısı 145 482 1675 7316 353399

	Soru	Doğru	Yanlış	Boş	Net	Başarı
TYT Türkçe	40	34	6	0	32,50	% 81
Cevap Anahtarı	B	EECDCCBADABACCCCEACBEDCECCDBAEABCAABAD				
Cevaplarınız		cECeCBBADABACCCCEACBEDbBEcCaDBAEABCAeAe				

	S	D	Y	B%
Türkçe	0	0	0	0
Metne Sözcük Yerleştirme	1	1	0	100
Sözcükte Anlam	3	2	1	67
Cümleyi Yorumlama ve Açıklama	2	1	1	50
Parçadaki Cümlelerin İçerik ve Özellikleri	1	1	0	100
Eklere ve Ek Çeşitleri	1	1	0	100
Ad Söylü Sözcükler - Karma	1	1	0	100
Ses Bilgisi - Karma	1	0	1	0
Noktalamaya İşaretleri - Karma	2	2	0	100
Bitişik ve Ayrı Yazılan Kelimeler	1	1	0	100
Yazım Kuralları - Karma	1	1	0	100
Cümlelerin Öğeleri - Karma	1	1	0	100
Paragrafta Ana Düşünce (Ana Fikir)	11	9	2	82
Paragrafa Özgü Soru Kökü	8	7	1	88
Paragrafta Anlatım Akışını Bozan Cümle	1	1	0	100
Paragrafa Cümle Yerleştirme	2	1	1	50
ANLATIM TEKNİKLERİ VE DÜŞÜNCEYİ GELİŞTİRME YOLLARI	1	1	0	100
Paragrafta Boş Bırakılan Yerleri Tamamlama	4	4	0	100
Paragrafta Yardımcı Düşünceler	2	2	0	100
Cümlelerden Paragraf Oluşturma	1	1	0	100
Paragrafın Karşılık Olduğu Soruyu Belirleme	1	1	0	100
Bir Paragrafa Bağlı Çoklu Sorular	6	5	1	83
Paragrafın Konusu	1	1	0	100

	Soru	Doğru	Yanlış	Boş	Net	Başarı
Matematik-1	30	23	1	6	22,75	% 76
Geometri	10	4	2	4	3,50	% 35
TYT Matematik	40	27	3	10	26,25	% 66
Cevap Anahtarı	B	BBEDDBDBDCDAAABCCDABBACBACCDBBECAEABEB				
Cevaplarınız		BBED DDBb CDAA BCC A BCACBACC aB AeEB				

	S	D	Y	B%
Matematik-1	0	0	0	0
RASYONEL SAYILAR	1	1	0	100
Rasyonel Sayılar	1	1	0	100
Üslü İfadeler	1	1	0	100
Kökü İfadeler	1	1	0	100
Mutlak Değerli Denklemler	1	1	0	100
Aralık Kavramı ve Basit Eşitsizlikler	1	1	0	100
Tek ve Çift Sayılar	1	0	0	0
Çok Bilinmeyenli Denklemler	1	1	0	100
Asal Sayılar ve Aralarında Asal Sayılar	1	1	0	100
Küme Kavramı ve Kümelere İşlemler	1	0	0	0
Önemeler ve Bileşik Önemeler	1	0	1	0
Fonksiyon Grafikleri	1	0	0	0
Faktöriyel Kavramı	1	1	0	100
Bölünebilme Kuralları	1	1	0	100
Dört İşlem Yeteneği	1	1	0	100
VERİ	1	1	0	100
Sayı Problemleri	3	2	0	67
Kesir Problemleri	2	1	0	50
Yüzde, Kar-Zarar Problemleri	2	1	0	50
Hareket Problemleri	1	1	0	100

	Soru	Doğru	Yanlış	Boş	Net	Başarı
Tarih-1	5	4	0	1	4,00	% 80
Coğrafya-1	5	3	1	1	2,75	% 55
Felsefe	5	4	1	0	3,75	% 75
Din Kült. ve Ahl. Bil.	5	4	1	0	3,75	% 75
Felsefe (Seçmeli)	5	0	0	5	0,00	% 0
TYT Sosyal	20	15	3	2	14,25	% 71
Cevap Anahtarı	B	BCEADDCADACCAABCBDADBEDEA				
Cevaplarınız		CEADD AbACCAAdCBDbD				

	S	D	Y	B%
Tarih-1	0	0	0	0
İlk ve Orta Çağlarda İÇ Asya'daki Türk siyasi teşekküllerinin güç ve yönetim yapısını açıklar.	1	1	0	100
Türklerin Anadolu'ya yerleşmeye başlaması ile Türkiye Selçuklu Devleti'nin yıkılışı arasındaki süreçte meydana gelen 1	1	1	0	100
Tanzimat Fermanı, Islahat Fermanı ve Kanun-ı Esasi'nin içeriklerini küresel ve yerel siyasi şartlar bağlamında değerlendirir	1	0	0	0
Siyasi alanda meydana gelen gelişmeleri kavrar.	1	1	0	100
Düzenli ordunun kurulmasından Mudanya Ateşkes Antlaşması'na kadar meydana gelen gelişmeleri Türkiye'nin bağımsızlığına kadar	1	1	0	100
Coğrafya-1	0	0	0	0
Türkiye'de İklim	1	0	1	0
Dış Kuvvetler	1	1	0	100
Dünyada Nüfusun Dağılışı	1	1	0	100
Bölge ve Bölge Türleri	1	0	0	0
Afetlerin Genel Özellikleri	1	1	0	100
Felsefe	0	0	0	0
Düşünme ve akıl yürütmeye ilişkin kavramları açıklar.	1	0	1	0
Bilim felsefesinin konusunu ve problemlerini açıklar.	1	1	0	100
Örnek felsefi metinlerinden hareketle 18. yüzyıl -19. yüzyıl filozoflarının felsefi görüşlerini analiz eder.	1	1	0	100
Felsefenin anlamını açıklar.	1	1	0	100
Sanat felsefesinin konusunu ve problemlerini açıklar.	1	1	0	100
Din Kült. ve Ahl. Bil.	0	0	0	0
Din ve İslam	1	1	0	100
İslam ve İbadet	1	0	1	0
Din ve Hayat	1	1	0	100

	Soru	Doğru	Yanlış	Boş	Net	Başarı
Fizik	7	4	2	1	3,50	% 50
Kimya	7	3	3	1	2,25	% 32
Biyoloji	6	2	2	2	1,50	% 25
TYT Fen	20	9	7	4	7,25	% 36
Cevap Anahtarı	B	DECDECCDECCABEBCEAEED				
Cevaplarınız		DE cdCCeEa eBE eBE D				

	S	D	Y	B%
Fizik	0	0	0	0
Fiziksel Niceliklerin Sınıflandırılması	1	1	0	100
Adezyon, Kohezyon, Yüzey Gerilimi ve Kılcallık	1	1	0	100
Elektrik Devreleri	1	1	0	100
İvme	1	1	0	100
Işık Şiddeti, Işık Akısı ve Aydınlanma	1	0	0	0
Dalgalarla İlgili Temel Kavramlar	1	0	1	0
Katı, Sıvı, Gaz Basıncı	1	0	1	0
Kimya	0	0	0	0
Kimya Disiplinleri ve Kimyacıların Çalışma Alanları	1	1	0	100
Atomun Yapısı	1	1	0	100
Güçlü Etkileşimler / İyonik Bağ	1	0	1	0
Güçlü Etkileşimler / Kovalent Bağ	1	0	1	0
Hâl Değişimi	1	1	0	100
Kimyasal Hesaplamalar / Miktar İçeren Problemler	1	0	1	0
Kimyasal Hesaplamalar / Sınırlayıcı Bileşen Hesaplamaları	1	0	1	0
Ayırma ve Safaştırma Teknikleri	1	0	0	0
Asit ve Bazların Metallerle Tepkimeleri	1	0	1	0
Biyoloji	0	0	0	0
Lipitler	1	1	0	100
Plastit	1	0	0	0
Hayvanlar	1	0	0	0
Mitoz	1	0	1	0
Cinsiyete Bağlı Kalıtım	1	0	1	0
Güncel Çevre Sorunları	1	1	0	100

BİLGİ SARMAL TG TYT 1



351,405 % 10,75

MANİSA / YUNUSEMRE
ÖZEL MANİSA KEP KİŞİSEL GELİŞİM KURSU

12 - 0
POYRAZ FAZLILAR

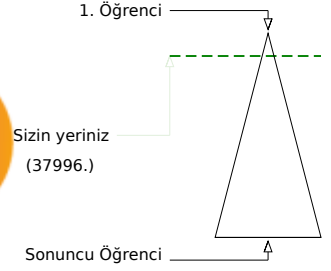
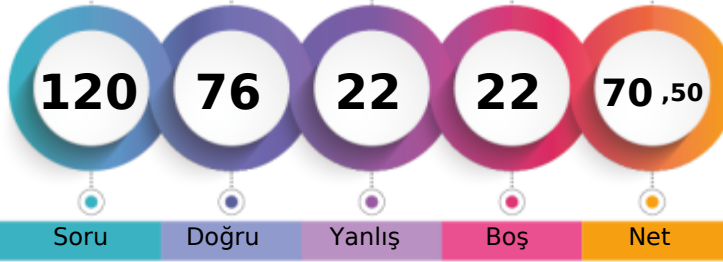

Soru Doğru Yanlış Boş Net

Şube Kurum İlçe İl Genel

Öğrenci Sıra No 28 105 442 950 37996 % 10,75

Sınava Katılan Öğrenci Sayısı 145 482 1675 7316 353399

	Soru	Doğru	Yanlış	Boş	Net	Başarı
TYT Türkçe	40	31	6	3	29,50	% 74
Cevap Anahtarı	A ABEECDDBADDABACCCDEACBEDCBECCDBAEABCAAB					
Cevaplarınız	ABEECCcCB AcACCeCDEAeBEDbBECCDBAEbBCAAB					

	S	D	Y	B%
Türkçe	0	0	0	0
Metne Sözcük Yerleştirme	1	1	0	100
Sözcükte Anlam	3	3	0	100
Cümleyi Yorumlama ve Açıklama	2	1	1	50
Parçadaki Cümlelerin İçerik ve Özellikleri	1	1	0	100
Eklere ve Ek Çeşitleri	1	1	0	100
Ad Söylü Sözcükler - Karma	1	0	0	0
Ses Bilgisi - Karma	1	0	0	0
Noktalamaya İşaretleri - Karma	2	1	0	50
Bitişik ve Ayrı Yazılan Kelimeler	1	0	1	0
Yazım Kuralları - Karma	1	1	0	100
Cümlelerin Öğeleri - Karma	1	1	0	100
Paragrafta Ana Düşünce (Ana Fikir)	11	9	2	82
Paragrafa Özgü Soru Kökü	8	6	2	75
Paragrafta Anlatım Akışını Bozan Cümle	1	1	0	100
Paragrafa Cümle Yerleştirme	2	2	0	100
ANLATIM TEKNİKLERİ VE DÜŞÜNCEYİ GELİŞTİRME YOLLARI	1	1	0	100
Paragrafta Boş Bırakılan Yerleri Tamamlama	4	3	1	75
Paragrafta Yardımcı Düşünceler	2	2	0	100
Cümlelerden Paragraf Oluşturma	1	1	0	100
Paragrafın Karşılık Olduğu Soruyu Belirleme	1	1	0	100
Bir Paragrafa Bağlı Çoklu Sorular	6	5	1	83
Paragrafın Konusu	1	0	1	0

	Soru	Doğru	Yanlış	Boş	Net	Başarı
Matematik-1	30	18	4	8	17,00	% 57
Geometri	10	2	0	8	2,00	% 20
TYT Matematik	40	20	4	16	19,00	% 48
Cevap Anahtarı	A BDBBEDBDCDDBCDAAABCCDABBACBACBEBBEBCEAEAB					
Cevaplarınız	BDBBEbBDcD DAbEbD A BCACB B B					

	S	D	Y	B%
Matematik-1	0	0	0	0
RASYONEL SAYILAR	1	1	0	100
Rasyonel Sayılar	1	1	0	100
Üslü İfadeler	1	1	0	100
Kökü İfadeler	1	1	0	100
Mutlak Değerli Denklemler	1	1	0	100
Aralık Kavramı ve Basit Eşitsizlikler	1	0	1	0
Tek ve Çift Sayılar	1	1	0	100
Çok Bilinmeyenli Denklemler	1	1	0	100
Asal Sayılar ve Aralarında Asal Sayılar	1	1	0	100
Küme Kavramı ve Kümelere İşlemler	1	1	0	100
Önemeler ve Bileşik Önemeler	1	0	0	0
Fonksiyon Grafikleri	1	0	0	0
Faktöriyel Kavramı	1	0	0	0
Bölünebilme Kuralları	1	1	0	100
Dört İşlem Yeteneği	1	1	0	100
VERİ	1	0	1	0
Sayı Problemleri	3	1	2	33
Kesir Problemleri	2	1	0	50
Yüzde, Kar-Zarar Problemleri	2	0	0	0
Hareket Problemleri	1	1	0	100

	Soru	Doğru	Yanlış	Boş	Net	Başarı
Tarih-1	5	5	0	0	5,00	% 100
Coğrafya-1	5	1	4	0	0,00	% 0
Felsefe	5	4	1	0	3,75	% 75
Din Kült. ve Ahl. Bil.	5	5	0	0	5,00	% 100
Felsefe (Seçmeli)	5	0	0	5	0,00	% 0
TYT Sosyal	20	15	5	0	13,75	% 69
Cevap Anahtarı	A ADBCEDADCBACCADACBDABEEBEE					
Cevaplarınız	ADBCEcbEeABdCCADACBD					

	S	D	Y	B%
Tarih-1	0	0	0	0
İlk ve Orta Çağlarda İÇ Asya'daki Türk siyasi teşekküllerinin güç ve yönetim yapısını açıklar.	1	1	0	100
Türklerin Anadolu'ya yerleşmeye başlaması ile Türkiye Selçuklu Devleti'nin yıkılışı arasındaki süreçte meydana gelen 1	1	1	0	100
Tanzimat Fermanı, Islahat Fermanı ve Kanun-ı Esasi'nin içeriklerini küresel ve yerel siyasi şartlar bağlamında değerlendirir	1	1	0	100
Siyasi alanda meydana gelen gelişmeleri kavrar.	1	1	0	100
Düzenli ordunun kurulmasından Mudanya Ateşkes Antlaşması'na kadar meydana gelen gelişmeleri Türkiye'nin bağımsızlığına kadar	1	1	0	100
Coğrafya-1	0	0	0	0
Türkiye'de İklim	1	0	1	0
Dış Kuvvetler	1	0	1	0
Dünyada Nüfusun Dağılışı	1	0	1	0
Bölge ve Bölge Türleri	1	0	1	0
Afetlerin Genel Özellikleri	1	1	0	100
Felsefe	0	0	0	0
Düşünme ve akıl yürütmeye ilişkin kavramları açıklar.	1	1	0	100
Bilim felsefesinin konusunu ve problemlerini açıklar.	1	0	1	0
Örnek felsefi metinlerinden hareketle 18. yüzyıl -19. yüzyıl filozoflarının felsefi görüşlerini analiz eder.	1	1	0	100
Felsefenin anlamını açıklar.	1	1	0	100
Sanat felsefesinin konusunu ve problemlerini açıklar.	1	1	0	100
Din Kült. ve Ahl. Bil.	0	0	0	0
Din ve İslam	1	1	0	100
İslam ve İbadet	1	1	0	100
Din ve Hayat	1	1	0	100

	Soru	Doğru	Yanlış	Boş	Net	Başarı
Fizik	7	3	3	1	2,25	% 32
Kimya	7	4	1	2	3,75	% 54
Biyoloji	6	3	3	0	2,25	% 38
TYT Fen	20	10	7	3	8,25	% 41
Cevap Anahtarı	A CCDECEDEBEDECCADEBCEAE					
Cevaplarınız	aC EbbEBEce C eaecAE					

	S	D	Y	B%
Fizik	0	0	0	0
Fiziksel Niceliklerin Sınıflandırılması	1	0	1	0
Adezyon, Kohezyon, Yüzey Gerilimi ve Kılcalılık	1	1	0	100
Elektrik Devreleri	1	0	0	0
İvme	1	1	0	100
Işık Şiddeti, Işık Akısı ve Aydınlanma	1	0	1	0
Dalgalarla İlgili Temel Kavramlar	1	0	1	0
Katı, Sıvı, Gaz Basıncı	1	1	0	100
Kimya	0	0	0	0
Kimya Disiplinleri ve Kimyacıların Çalışma Alanları	1	1	0	100
Atomun Yapısı	1	1	0	100
Güçlü Etkileşimler / İyonik Bağ	1	0	1	0
Güçlü Etkileşimler / Kovalent Bağ	1	0	1	0
Hâl Değişimi	1	1	0	100
Kimyasal Hesaplamalar / Miktar İçeren Problemler	1	0	0	0
Kimyasal Hesaplamalar / Sınırlayıcı Bileşen Hesaplamaları	1	0	0	0
Ayırma ve Safaştırma Teknikleri	1	1	0	100
Asit ve Bazların Metallerle Tepkimeleri	1	0	0	0
Biyoloji	0	0	0	0
Lipitler	1	0	1	0
Plastit	1	0	1	0
Hayvanlar	1	0	1	0
Mitoz	1	1	0	100
Cinsiyete Bağlı Kalıtım	1	1	0	100
Güncel Çevre Sorunları	1	1	0	100

BİLGİ SARMAL TG TYT 1



205,775 % 81,13

MANİSA / YUNUSEMRE
ÖZEL MANİSA KEP KİŞİSEL GELİŞİM KURSU12 - 12328
RABİA SİLA AYRILMAZ

1. Öğrenci

Sizin yeriniz
(286696.)

Sonuncu Öğrenci

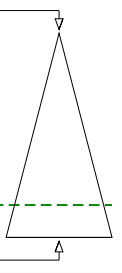

Soru Doğru Yanlış Boş Net

Şube Kurum İlçe İl Genel

Öğrenci Sıra No 135 445 1528 6282 286696 % 81,13

Sınava Katılan Öğrenci Sayısı 145 482 1675 7316 353399

	Soru	Doğru	Yanlış	Boş	Net	Başarı
TYT Türkçe	40	17	8	15	15,00	% 38
Cevap Anahtarı	A	ABEECDDBADDABACCCDEACBEDCBECCDBAEABCAB				
Cevaplarınız		AB EC C b A a C DdACBd a C Bdd CAbB				

	S	D	Y	B%
Türkçe	0	0	0	0
Metne Sözcük Yerleştirme	1	1	0	100
Sözcükte Anlam	3	2	0	67
Cümleyi Yorumlama ve Açıklama	2	1	0	50
Parçadaki Cümlelerin İçerik ve Özellikleri	1	1	0	100
Eklere ve Ek Çeşitleri	1	0	0	0
Ad Söylü Sözcükler - Karma	1	0	0	0
Ses Bilgisi - Karma	1	0	0	0
Noktalama İşaretleri - Karma	2	0	1	0
Bitişik ve Ayrı Yazılan Kelimeler	1	0	0	0
Yazım Kuralları - Karma	1	1	0	100
Cümlelerin Öğeleri - Karma	1	0	0	0
Paragrafın Ana Düşünce (Ana Fikir)	11	4	4	36
Paragrafa Özgü Soru Kökü	8	2	2	25
Paragrafa Anlatım Akışını Bozan Cümle	1	0	0	0
Paragrafa Cümle Yerleştirme	2	2	0	100
ANLATIM TEKNİKLERİ VE DÜŞÜNCEYİ GELİŞTİRME YOLLARI	1	0	1	0
Paragrafta Boş Bırakılan Yerleri Tamamlama	4	4	0	100
Paragrafta Yardımcı Düşünceler	2	0	1	0
Cümlelerden Paragraf Oluşturma	1	1	0	100
Paragrafın Karşılık Olduğu Soruyu Belirleme	1	0	1	0
Bir Paragrafa Bağlı Çoklu Sorular	6	3	1	50
Paragrafın Konusu	1	0	0	0

	Soru	Doğru	Yanlış	Boş	Net	Başarı
Matematik-1	30	1	0	29	1,00	% 3
Geometri	10	0	0	10	0,00	% 0
TYT Matematik	40	1	0	39	1,00	% 3
Cevap Anahtarı	A	BDBBEDBDCDDBCDAAABCCDABBACBACBEBBCEAEAB				
Cevaplarınız		C				

	S	D	Y	B%
Matematik-1	0	0	0	0
RASYONEL SAYILAR	1	0	0	0
Rasyonel Sayılar	1	0	0	0
Üslü İfadeler	1	0	0	0
Kökü İfadeler	1	0	0	0
Mutlak Değerli Denklemler	1	0	0	0
Aralık Kavramı ve Basit Eşitsizlikler	1	0	0	0
Tek ve Çift Sayılar	1	0	0	0
Çok Bilinmeyenli Denklemler	1	0	0	0
Asal Sayılar ve Aralarında Asal Sayılar	1	0	0	0
Küme Kavramı ve Kümelere İşlemler	1	0	0	0
Önemeler ve Bileşik Önemeler	1	0	0	0
Fonksiyon Grafikleri	1	0	0	0
Faktöriyel Kavramı	1	1	0	100
Bölünebilirlik Kuralları	1	0	0	0
Dört İşlem Yeteneği	1	0	0	0
VERİ	1	0	0	0
Sayı Problemleri	3	0	0	0
Kesir Problemleri	2	0	0	0
Yüzde, Kar-Zarar Problemleri	2	0	0	0
Hareket Problemleri	1	0	0	0

	Soru	Doğru	Yanlış	Boş	Net	Başarı
Tarih-1	5	0	0	5	0,00	% 0
Coğrafya-1	5	1	0	4	1,00	% 20
Felsefe	5	2	3	0	1,25	% 25
Din Kült. ve Ahl. Bil.	5	3	2	0	2,50	% 50
Felsefe (Seçmeli)	5	0	0	5	0,00	% 0
TYT Sosyal	20	6	5	9	4,75	% 24
Cevap Anahtarı	A	ADBCEADACBACCADACBDAEBEE				
Cevaplarınız		ABbCcDdcAeBD				

	S	D	Y	B%
Tarih-1	0	0	0	0
İlk ve Orta Çağlarda İÇ Asya'daki Türk siyasi teşekküllerinin güç ve yönetim yapısını açıklar.	1	0	0	0
Türklerin Anadolu'ya yerleşmeye başlaması ile Türkiye Selçuklu Devleti'nin yıkılışı arasındaki süreçte meydana gelen 1	1	0	0	0
Tanzimat Fermanı, Islahat Fermanı ve Kanun-ı Esasi'nin içeriklerini küresel ve yerel siyasi şartlar bağlamında değerlendirir	1	0	0	0
Siyasi alanda meydana gelen gelişmeleri kavrar.	1	0	0	0
Düzenli ordunun kurulmasından Mudanya Ateşkes Antlaşması'na kadar meydana gelen gelişmeleri Türkiye'nin bağımsızlığına kadar	1	0	0	0
Coğrafya-1	0	0	0	0
Türkiye'de İklim	1	0	0	0
Dış Kuvvetler	1	0	0	0
Dünyada Nüfusun Dağılışı	1	0	0	0
Bölge ve Bölge Türleri	1	0	0	0
Afetlerin Genel Özellikleri	1	1	0	100
Felsefe	0	0	0	0
Düşünme ve akıl yürütmeye ilişkin kavramları açıklar.	1	1	0	100
Bilim felsefesinin konusunu ve problemlerini açıklar.	1	0	1	0
Örnek felsefi metinlerinden hareketle 18. yüzyıl -19. yüzyıl filozoflarının felsefi görüşlerini analiz eder.	1	1	0	100
Felsefenin anlamını açıklar.	1	0	1	0
Sanat felsefesinin konusunu ve problemlerini açıklar.	1	0	1	0
Din Kült. ve Ahl. Bil.	0	0	0	0
Din ve İslam	1	0	1	0
İslam ve İbadet	1	1	0	100
Din ve Hayat	1	0	1	0

	Soru	Doğru	Yanlış	Boş	Net	Başarı
Fizik	7	2	3	2	1,25	% 18
Kimya	7	0	1	6	-0,25	% 0
Biyoloji	6	1	4	1	0,00	% 0
TYT Fen	20	3	8	9	1,00	% 5
Cevap Anahtarı	A	CCDECEDEBEDECCAEBCEAE				
Cevaplarınız		Cb a bEa edBd c				

	S	D	Y	B%
Fizik	0	0	0	0
Fiziksel Niceliklerin Sınıflandırılması	1	1	0	100
Adezyon, Kohezyon, Yüzey Gerilimi ve Kılcalılık	1	0	1	0
Elektrik Devreleri	1	0	0	0
İvme	1	0	1	0
Işık Şiddeti, Işık Akısı ve Aydınlanma	1	0	0	0
Dalgalarla İlgili Temel Kavramlar	1	0	1	0
Katı, Sıvı, Gaz Basıncı	1	1	0	100
Kimya	0	0	0	0
Kimya Disiplinleri ve Kimyacıların Çalışma Alanları	1	0	1	0
Atomun Yapısı	1	0	0	0
Güçlü Etkileşimler / İyonik Bağ	1	0	0	0
Güçlü Etkileşimler / Kovalent Bağ	1	0	0	0
Hâl Değişimi	1	0	0	0
Kimyasal Hesaplamalar / Miktar İçeren Problemler	1	0	0	0
Kimyasal Hesaplamalar / Sınırlayıcı Bileşen Hesaplamaları	1	0	0	0
Ayırma ve Safaştırma Teknikleri	1	0	0	0
Asit ve Bazların Metallerle Tepkimeleri	1	0	0	0
Biyoloji	0	0	0	0
Lipitler	1	0	1	0
Plastit	1	0	1	0
Hayvanlar	1	1	0	100
Mitoz	1	0	1	0
Cinsiyete Bağlı Kalıtım	1	0	0	0
Güncel Çevre Sorunları	1	0	1	0

BİLGİ SARMAL TG TYT 1



368,288

%

7,35

MANİSA / YUNUSEMRE
ÖZEL MANİSA KEP KİŞİSEL GELİŞİM KURSU12 - 12343
RAMAZAN EFE

1. Öğrenci

Sizin yeriniz
(25987.)

Sonuncu Öğrenci

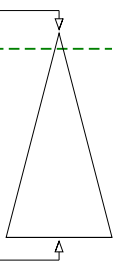

Soru Doğru Yanlış Boş Net

Şube Kurum İlçe İl Genel

Öğrenci Sıra No 21 75 335 684 25987 % 7,35

Sınava Katılan Öğrenci Sayısı 145 482 1675 7316 353399

	Soru	Doğru	Yanlış	Boş	Net	Başarı
TYT Türkçe	40	32	7	1	30,25	% 76
Cevap Anahtarı	A	ABEEDCBADDBACCDCDEACBEDCEBCCDBAEABCAAB				
Cevaplarınız		ABEEDCBDeDeBaDCCDEACBEDCEBCCdDdAEa CAbE				

	S	D	Y	B%
Türkçe	0	0	0	0
Metne Sözcük Yerleştirme	1	1	0	100
Sözcükte Anlam	3	3	0	100
Cümleyi Yorumlama ve Açıklama	2	2	0	100
Parçadaki Cümlelerin İçerik ve Özellikleri	1	1	0	100
Eklere ve Ek Çeşitleri	1	1	0	100
Ad Söylü Sözcükler - Karma	1	0	1	0
Ses Bilgisi - Karma	1	1	0	100
Noktalama İşaretleri - Karma	2	1	1	50
Bitişik ve Ayrı Yazılan Kelimeler	1	1	0	100
Yazım Kuralları - Karma	1	1	0	100
Cümlelerin Öğeleri - Karma	1	0	1	0
Paragrafta Ana Düşünce (Ana Fikir)	11	10	1	91
Paragrafa Özgü Soru Kökü	8	7	0	88
Paragrafta Anlatım Akışını Bozan Cümle	1	1	0	100
Paragrafa Cümle Yerleştirme	2	1	1	50
ANLATIM TEKNİKLERİ VE DÜŞÜNCEYİ GELİŞTİRME YOLLARI	1	1	0	100
Paragrafta Boş Bırakılan Yerleri Tamamlama	4	4	0	100
Paragrafta Yardımcı Düşünceler	2	1	1	50
Cümlelerden Paragraf Oluşturma	1	0	1	0
Paragrafın Karşılık Olduğu Soruyu Belirleme	1	1	0	100
Bir Paragrafa Bağlı Çoklu Sorular	6	3	2	50
Paragrafın Konusu	1	1	0	100

	Soru	Doğru	Yanlış	Boş	Net	Başarı
Matematik-1	30	17	3	10	16,25	% 54
Geometri	10	1	1	8	0,75	% 8
TYT Matematik	40	18	4	18	17,00	% 43
Cevap Anahtarı	A	BDBBEDBDCDDBCDAAABCCDABBACBACBEBBEBCEAEAB				
Cevaplarınız		BDBB DBD eb d A B CDA BCACB B e				

	S	D	Y	B%
Matematik-1	0	0	0	0
RASYONEL SAYILAR	1	1	0	100
Rasyonel Sayılar	1	1	0	100
Üslü İfadeler	1	1	0	100
Kökü İfadeler	1	1	0	100
Mutlak Değerli Denklemler	1	0	0	0
Aralık Kavramı ve Basit Eşitsizlikler	1	1	0	100
Tek ve Çift Sayılar	1	1	0	100
Çok Bilinmeyenli Denklemler	1	1	0	100
Asal Sayılar ve Aralarında Asal Sayılar	1	0	0	0
Küme Kavramı ve Kümelere İşlemler	1	0	1	0
Önemeler ve Bileşik Önemeler	1	0	1	0
Fonksiyon Grafikleri	1	0	0	0
Faktöriyel Kavramı	1	0	1	0
Bölünebilme Kuralları	1	0	0	0
Dört İşlem Yeteneği	1	1	0	100
VERİ	1	0	0	0
Sayı Problemleri	3	1	0	33
Kesir Problemleri	2	1	0	50
Yüzde, Kar-Zarar Problemleri	2	2	0	100
Hareket Problemleri	1	1	0	100

	Soru	Doğru	Yanlış	Boş	Net	Başarı
Tarih-1	5	3	2	0	2,50	% 50
Coğrafya-1	5	2	3	0	1,25	% 25
Felsefe	5	3	2	0	2,50	% 50
Din Kült. ve Ahl. Bil.	5	5	0	0	5,00	% 100
Felsefe (Seçmeli)	5	0	0	5	0,00	% 0
TYT Sosyal	20	13	7	0	11,25	% 56
Cevap Anahtarı	A	ADBCEADACBACCADACBDABEEBE				
Cevaplarınız		bDeCEcbDeABddCADACBD				

	S	D	Y	B%
Tarih-1	0	0	0	0
İlk ve Orta Çağlarda İÇ Asya'daki Türk siyasi teşekküllerinin güç ve yönetim yapısını açıklar.	1	0	1	0
Türklerin Anadolu'ya yerleşmeye başlaması ile Türkiye Selçuklu Devleti'nin yıkılışı arasındaki süreçte meydana gelen 1	1	1	0	100
Tanzimat Fermanı, Islahat Fermanı ve Kanun-ı Esasi'nin içeriklerini küresel ve yerel siyasi şartlar bağlamında değerlendirir	1	0	1	0
Siyasi alanda meydana gelen gelişmeleri kavrar.	1	1	0	100
Düzenli ordunun kurulmasından Mudanya Ateşkes Antlaşması'na kadar meydana gelen gelişmeleri Türkiye'nin bağımsızlığına kadar	1	1	0	100
Coğrafya-1	0	0	0	0
Türkiye'de İklim	1	0	1	0
Dış Kuvvetler	1	0	1	0
Dünyada Nüfusun Dağılışı	1	1	0	100
Bölge ve Bölge Türleri	1	0	1	0
Afetlerin Genel Özellikleri	1	1	0	100
Felsefe	0	0	0	0
Düşünme ve akıl yürütmeye ilişkin kavramları açıklar.	1	1	0	100
Bilim felsefesinin konusunu ve problemlerini açıklar.	1	0	1	0
Örnek felsefi metinlerinden hareketle 18. yüzyıl -19. yüzyıl filozoflarının felsefi görüşlerini analiz eder.	1	0	1	0
Felsefenin anlamını açıklar.	1	1	0	100
Sanat felsefesinin konusunu ve problemlerini açıklar.	1	1	0	100
Din Kült. ve Ahl. Bil.	0	0	0	0
Din ve İslam	1	1	0	100
İslam ve İbadet	1	1	0	100
Din ve Hayat	1	1	0	100

	Soru	Doğru	Yanlış	Boş	Net	Başarı
Fizik	7	7	0	0	7,00	% 100
Kimya	7	6	1	0	5,75	% 82
Biyoloji	6	5	1	0	4,75	% 79
TYT Fen	20	18	2	0	17,50	% 88
Cevap Anahtarı	A	CCDECEDEBEDECCADEBCEAE				
Cevaplarınız		CCDECEDEBEDECCAEeBCEAE				

	S	D	Y	B%
Fizik	0	0	0	0
Fiziksel Niceliklerin Sınıflandırılması	1	1	0	100
Adezyon, Kohezyon, Yüzey Gerilimi ve Kılcallık	1	1	0	100
Elektrik Devreleri	1	1	0	100
İvme	1	1	0	100
Işık Şiddeti, Işık Akısı ve Aydınlanma	1	1	0	100
Dalgalarla İlgili Temel Kavramlar	1	1	0	100
Katı, Sıvı, Gaz Basıncı	1	1	0	100
Kimya	0	0	0	0
Kimya Disiplinleri ve Kimyacıların Çalışma Alanları	1	1	0	100
Atomun Yapısı	1	1	0	100
Güçlü Etkileşimler / İyonik Bağ	1	0	1	0
Güçlü Etkileşimler / Kovalent Bağ	1	0	1	0
Hâl Değişimi	1	1	0	100
Kimyasal Hesaplamalar / Miktar İçeren Problemler	1	1	0	100
Kimyasal Hesaplamalar / Sınırlayıcı Bileşen Hesaplamaları	1	1	0	100
Ayırma ve Safaştırma Teknikleri	1	1	0	100
Asit ve Bazların Metallerle Tepkimeleri	1	1	0	100
Biyoloji	0	0	0	0
Lipitler	1	0	1	0
Plastit	1	1	0	100
Hayvanlar	1	1	0	100
Mitoz	1	1	0	100
Cinsiyete Bağlı Kalıtım	1	1	0	100
Güncel Çevre Sorunları	1	1	0	100

BİLGİ SARMAL TG TYT 1



382,590

5,07

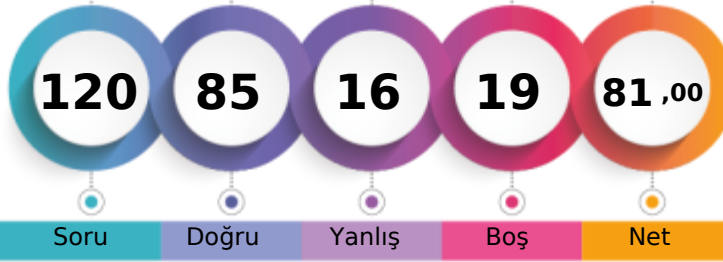
MANİSA / YUNUSEMRE
ÖZEL MANİSA KEP KİŞİSEL GELİŞİM KURSU12 - 12204
RANA ATLI

1. Öğrenci

Sizin yeriniz
(17911.)

Sonuncu Öğrenci

Soru Doğru Yanlış Boş Net

Şube Kurum İlçe İl Genel

Öğrenci Sıra No 11 48 255 482 17911 % 5,07

Sınava Katılan Öğrenci Sayısı 145 482 1675 7316 353399

	Soru	Doğru	Yanlış	Boş	Net	Başarı
TYT Türkçe	40	36	4	0	35,00	% 88
Cevap Anahtarı	B	EECDCCBBADABACCCCEACBECDEBCECCDBAEABCAABAD				
Cevaplarınız		EECeCBbADbBACCCCEACBECDEBCECCDAeAdCAABAD				

	S	D	Y	B%
Türkçe	0	0	0	0
Metne Sözcük Yerleştirme	1	1	0	100
Sözcükte Anlam	3	3	0	100
Cümleli Yorumlama ve Açıklama	2	1	1	50
Parçadaki Cümlelerin İçerik ve Özellikleri	1	1	0	100
Eklere ve Ek Çeşitleri	1	1	0	100
Ad Söylü Sözcükler - Karma	1	1	0	100
Ses Bilgisi - Karma	1	1	0	100
Noktalamaya İşaretleri - Karma	2	1	1	50
Bitişik ve Ayrı Yazılan Kelimeler	1	1	0	100
Yazım Kuralları - Karma	1	1	0	100
Cümlelerin Öğeleri - Karma	1	1	0	100
Paragrafta Ana Düşünce (Ana Fikir)	11	11	0	100
Paragrafa Özgü Soru Kökü	8	7	1	88
Paragrafta Anlatım Akışını Bozan Cümle	1	1	0	100
Paragrafa Cümle Yerleştirme	2	2	0	100
ANLATIM TEKNİKLERİ VE DÜŞÜNCEYİ GELİŞTİRME YOLLARI	1	1	0	100
Paragrafta Boş Bırakılan Yerleri Tamamlama	4	4	0	100
Paragrafta Yardımcı Düşünceler	2	2	0	100
Cümlelerden Paragraf Oluşturma	1	0	1	0
Paragrafın Karşılık Olduğu Soruyu Belirleme	1	1	0	100
Bir Paragrafa Bağlı Çoklu Sorular	6	5	1	83
Paragrafın Konusu	1	1	0	100

	Soru	Doğru	Yanlış	Boş	Net	Başarı
Matematik-1	30	17	5	8	15,75	% 53
Geometri	10	1	0	9	1,00	% 10
TYT Matematik	40	18	5	17	16,75	% 42
Cevap Anahtarı	B	BBEDBDBDBCDAAABCCDABBACBACCCBBEACAEABEB				
Cevaplarınız		aBa BDBbBCDAbeBC BCACB C B				

	S	D	Y	B%
Matematik-1	0	0	0	0
RASYONEL SAYILAR	1	1	0	100
Rasyonel Sayılar	1	1	0	100
Üslü İfadeler	1	0	1	0
Kökü İfadeler	1	1	0	100
Mutlak Değerli Denklemler	1	0	1	0
Aralık Kavramı ve Basit Eşitsizlikler	1	0	0	0
Tek ve Çift Sayılar	1	1	0	100
Çok Bilinmeyenli Denklemler	1	1	0	100
Asal Sayılar ve Aralarında Asal Sayılar	1	1	0	100
Küme Kavramı ve Kümelere İşlemler	1	0	0	0
Önemeler ve Bileşik Önemeler	1	0	1	0
Fonksiyon Grafikleri	1	1	0	100
Faktöriyel Kavramı	1	1	0	100
Bölünebilme Kuralları	1	1	0	100
Dört İşlem Yeteneği	1	1	0	100
VERİ	1	0	1	0
Sayı Problemleri	3	2	1	67
Kesir Problemleri	2	1	0	50
Yüzde, Kar-Zarar Problemleri	2	0	0	0
Hareket Problemleri	1	0	0	0

	Soru	Doğru	Yanlış	Boş	Net	Başarı
Tarih-1	5	4	1	0	3,75	% 75
Coğrafya-1	5	3	2	0	2,50	% 50
Felsefe	5	5	0	0	5,00	% 100
Din Kült. ve Ahl. Bil.	5	5	0	0	5,00	% 100
Felsefe (Seçmeli)	5	0	0	5	0,00	% 0
TYT Sosyal	20	17	3	0	16,25	% 81
Cevap Anahtarı	B	BCEADDCA DACCAABCBDADBE EEA				
Cevaplarınız		BCEAaDdAdbCCAABCBDAD				

	S	D	Y	B%
Tarih-1	0	0	0	0
İlk ve Orta Çağlarda İÇ Asya'daki Türk siyasi teşekküllerinin güç ve yönetim yapısını açıklar.	1	1	0	100
Türklerin Anadolu'ya yerleşmeye başlaması ile Türkiye Selçuklu Devleti'nin yıkılışı arasındaki süreçte meydana gelen 1	0	1	0	0
Tanzimat Fermanı, Islahat Fermanı ve Kanun-ı Esasi'nin içeriklerini küresel ve yerel siyasi şartlar bağlamında değerlendirir	1	1	0	100
Siyasi alanda meydana gelen gelişmeleri kavrar.	1	1	0	100
Düzenli ordunun kurulmasından Mudanya Ateşkes Antlaşması'na kadar meydana gelen gelişmeleri Türkiye'nin bağımsız	1	1	0	100
Coğrafya-1	0	0	0	0
Türkiye'de İklim	1	1	0	100
Dış Kuvvetler	1	0	1	0
Dünyada Nüfusun Dağılışı	1	1	0	100
Bölge ve Bölge Türleri	1	0	1	0
Afetlerin Genel Özellikleri	1	1	0	100
Felsefe	0	0	0	0
Düşünme ve akıl yürütmeye ilişkin kavramları açıklar.	1	1	0	100
Bilim felsefesinin konusunu ve problemlerini açıklar.	1	1	0	100
Örnek felsefi metinlerinden hareketle 18. yüzyıl -19. yüzyıl filozoflarının felsefi görüşlerini analiz eder.	1	1	0	100
Felsefenin anlamını açıklar.	1	1	0	100
Sanat felsefesinin konusunu ve problemlerini açıklar.	1	1	0	100
Din Kült. ve Ahl. Bil.	0	0	0	0
Din ve İslam	1	1	0	100
İslam ve İbadet	1	1	0	100
Din ve Hayat	1	1	0	100

	Soru	Doğru	Yanlış	Boş	Net	Başarı
Fizik	7	5	2	0	4,50	% 64
Kimya	7	4	1	2	3,75	% 54
Biyoloji	6	5	1	0	4,75	% 79
TYT Fen	20	14	4	2	13,00	% 65
Cevap Anahtarı	B	DECDECCDECCABEBCEAEED				
Cevaplarınız		cECDBCCDE dAB BCAEEe				

	S	D	Y	B%
Fizik	0	0	0	0
Fiziksel Niceliklerin Sınıflandırılması	1	1	0	100
Adezyon, Kohezyon, Yüzey Gerilimi ve Kılcallık	1	1	0	100
Elektrik Devreleri	1	0	1	0
İvme	1	1	0	100
Işık Şiddeti, Işık Akısı ve Aydınlanma	1	1	0	100
Dalgalarla İlgili Temel Kavramlar	1	1	0	100
Katı, Sıvı, Gaz Basıncı	1	0	1	0
Kimya	0	0	0	0
Kimya Disiplinleri ve Kimyacıların Çalışma Alanları	1	1	0	100
Atomun Yapısı	1	0	0	0
Güçlü Etkileşimler / İyonik Bağ	1	1	0	100
Güçlü Etkileşimler / Kovalent Bağ	1	1	0	100
Hâl Değişimi	1	1	0	100
Kimyasal Hesaplamalar / Miktar İçeren Problemler	1	0	0	0
Kimyasal Hesaplamalar / Sınırlayıcı Bileşen Hesaplamaları	1	0	0	0
Ayırma ve Safaştırma Teknikleri	1	0	1	0
Asit ve Bazların Metallerle Tepkimeleri	1	1	0	100
Biyoloji	0	0	0	0
Lipitler	1	0	1	0
Plastit	1	1	0	100
Hayvanlar	1	1	0	100
Mitoz	1	1	0	100
Cinsiyete Bağlı Kalıtım	1	1	0	100
Güncel Çevre Sorunları	1	1	0	100

BİLGİ SARMAL TG TYT 1

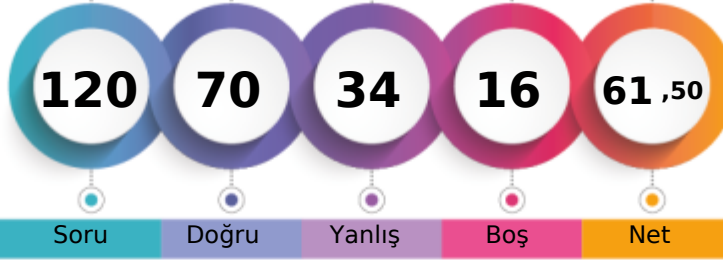

324,600 % 17,79

MANİSA / YUNUSEMRE
ÖZEL MANİSA KEP KİŞİSEL GELİŞİM KURSU12 - 12070
RANA ŞANLI

1. Öğrenci

Sizin yeriniz
(62853.)

Sonuncu Öğrenci

Soru Doğru Yanlış Boş Net

Şube Kurum İlçe İl Genel

Öğrenci Sıra No 53 158 626 1503 62853 % 17,79

Sınava Katılan Öğrenci Sayısı 145 482 1675 7316 353399

	Soru	Doğru	Yanlış	Boş	Net	Başarı
TYT Türkçe	40	27	8	5	25,00	% 63
Cevap Anahtarı	A ABEECDDBADDABACCCDEACBEDCECCDBAEABCAAB					
Cevaplarınız	AB ECECbb B CCDEACaEDCaECCDBAceeCAAB					

	S	D	Y	B%
Türkçe	0	0	0	0
Metne Sözcük Yerleştirme	1	1	0	100
Sözcükte Anlam	3	2	0	67
Cümleyi Yorumlama ve Açıklama	2	1	1	50
Parçadaki Cümlelerin İçerik ve Özellikleri	1	1	0	100
Eklere ve Ek Çeşitleri	1	1	0	100
Ad Söylü Sözcükler - Karma	1	0	1	0
Ses Bilgisi - Karma	1	0	1	0
Noktalamaya İşaretleri - Karma	2	0	0	0
Bitişik ve Ayrı Yazılan Kelimeler	1	1	0	100
Yazım Kuralları - Karma	1	0	0	0
Cümlelerin Öğeleri - Karma	1	0	0	0
Paragrafa Ana Düşünce (Ana Fikir)	11	9	2	82
Paragrafa Özgü Soru Kökü	8	6	2	75
Paragrafa Anlatım Akışını Bozan Cümle	1	1	0	100
Paragrafa Cümle Yerleştirme	2	2	0	100
ANLATIM TEKNİKLERİ VE DÜŞÜNCEYİ GELİŞTİRME YOLLARI	1	1	0	100
Paragrafa Boş Bırakılan Yerleri Tamamlama	4	3	1	75
Paragrafa Yardımcı Düşünceler	2	2	0	100
Cümlelerden Paragraf Oluşturma	1	1	0	100
Paragrafın Karşılık Olduğu Soruyu Belirleme	1	1	0	100
Bir Paragrafa Bağlı Çoklu Sorular	6	4	2	67
Paragrafın Konusu	1	0	1	0

	Soru	Doğru	Yanlış	Boş	Net	Başarı
Matematik-1	30	22	6	2	20,50	% 68
Geometri	10	5	1	4	4,75	% 48
TYT Matematik	40	27	7	6	25,25	% 63
Cevap Anahtarı	A BDBBEDBDCDDBCDAAABCCDABBACBACBEBBEBCEAEAB					
Cevaplarınız	BDBBEDBDb eb CDAAeBCCe BBCACBaBa BEC B					

	S	D	Y	B%
Matematik-1	0	0	0	0
RASYONEL SAYILAR	1	1	0	100
Rasyonel Sayılar	1	1	0	100
Üslü İfadeler	1	1	0	100
Kökü İfadeler	1	1	0	100
Mutlak Değerli Denklemler	1	1	0	100
Aralık Kavramı ve Basit Eşitsizlikler	1	1	0	100
Tek ve Çift Sayılar	1	1	0	100
Çok Bilinmeyenli Denklemler	1	1	0	100
Asal Sayılar ve Aralarında Asal Sayılar	1	0	1	0
Küme Kavramı ve Kümelere İşlemler	1	0	1	0
Önemeler ve Bileşik Önemeler	1	0	1	0
Fonksiyon Grafikleri	1	0	0	0
Faktöriyel Kavramı	1	1	0	100
Bölünebilirlik Kuralları	1	1	0	100
Dört İşlem Yeteneği	1	1	0	100
VERİ	1	1	0	100
Sayı Problemleri	3	2	1	67
Kesir Problemleri	2	2	0	100
Yüzde, Kar-Zarar Problemleri	2	1	1	50
Hareket Problemleri	1	0	0	0

	Soru	Doğru	Yanlış	Boş	Net	Başarı
Tarih-1	5	1	2	2	0,50	% 10
Coğrafya-1	5	3	2	0	2,50	% 50
Felsefe	5	2	2	1	1,50	% 30
Din Kült. ve Ahl. Bil.	5	4	1	0	3,75	% 75
Felsefe (Seçmeli)	5	0	0	5	0,00	% 0
TYT Sosyal	20	10	7	3	8,25	% 41
Cevap Anahtarı	A ADBCEDADCBACCADACBDAEBEE					
Cevaplarınız	cD aceDCABA deDbCBD					

	S	D	Y	B%
Tarih-1	0	0	0	0
İlk ve Orta Çağlarda İÇ Asya'daki Türk siyasi teşekküllerinin güç ve yönetim yapısını açıklar.	1	0	1	0
Türklerin Anadolu'ya yerleşmeye başlaması ile Türkiye Selçuklu Devleti'nin yıkılışı arasındaki süreçte meydana gelen İ	1	1	0	100
Tanzimat Fermanı, Islahat Fermanı ve Kanun-ı Esasi'nin içeriklerini küresel ve yerel siyasi şartlar bağlamında değerlendirir	1	0	0	0
Siyasi alanda meydana gelen gelişmeleri kavrar.	1	0	0	0
Düzenli ordunun kurulmasından Mudanya Ateşkes Antlaşması'na kadar meydana gelen gelişmeleri Türkiye'nin bağımsız	1	0	1	0
Coğrafya-1	0	0	0	0
Türkiye'de İklim	1	0	1	0
Dış Kuvvetler	1	0	1	0
Dünyada Nüfusun Dağılışı	1	1	0	100
Bölge ve Bölge Türleri	1	1	0	100
Afetlerin Genel Özellikleri	1	1	0	100
Felsefe	0	0	0	0
Düşünme ve akıl yürütmeye ilişkin kavramları açıklar.	1	1	0	100
Bilim felsefesinin konusunu ve problemlerini açıklar.	1	1	0	100
Örnek felsefi metinlerinden hareketle 18. yüzyıl -19. yüzyıl filozoflarının felsefi görüşlerini analiz eder.	1	0	0	0
Felsefenin anlamını açıklar.	1	0	1	0
Sanat felsefesinin konusunu ve problemlerini açıklar.	1	0	1	0
Din Kült. ve Ahl. Bil.	0	0	0	0
Din ve İslam	1	1	0	100
İslam ve İbadet	1	0	1	0
Din ve Hayat	1	1	0	100

	Soru	Doğru	Yanlış	Boş	Net	Başarı
Fizik	7	2	5	0	0,75	% 11
Kimya	7	2	4	1	1,00	% 14
Biyoloji	6	2	3	1	1,25	% 21
TYT Fen	20	6	12	2	3,00	% 15
Cevap Anahtarı	A CCDECEDEBEDECCAEBCEAE					
Cevaplarınız	CaeEbabddcEaC eE dAc					

	S	D	Y	B%
Fizik	0	0	0	0
Fiziksel Niceliklerin Sınıflandırılması	1	1	0	100
Adezyon, Kohezyon, Yüzey Gerilimi ve Kılcallık	1	0	1	0
Elektrik Devreleri	1	0	1	0
İvme	1	1	0	100
Işık Şiddeti, Işık Akısı ve Aydınlanma	1	0	1	0
Dalgalarla İlgili Temel Kavramlar	1	0	1	0
Katı, Sıvı, Gaz Basıncı	1	0	1	0
Kimya	0	0	0	0
Kimya Disiplinleri ve Kimyacıların Çalışma Alanları	1	0	1	0
Atomun Yapısı	1	0	1	0
Güçlü Etkileşimler / İyonik Bağ	1	0	1	0
Güçlü Etkileşimler / Kovalent Bağ	1	0	1	0
Hâl Değişimi	1	1	0	100
Kimyasal Hesaplamalar / Miktar İçeren Problemler	1	0	1	0
Kimyasal Hesaplamalar / Sınırlayıcı Bileşen Hesaplamaları	1	0	1	0
Ayırma ve Safaştırma Teknikleri	1	1	0	100
Asit ve Bazların Metallerle Tepkimeleri	1	0	0	0
Biyoloji	0	0	0	0
Lipitler	1	0	1	0
Plastit	1	1	0	100
Hayvanlar	1	0	0	0
Mitoz	1	0	1	0
Cinsiyete Bağlı Kalıtım	1	1	0	100
Güncel Çevre Sorunları	1	0	1	0

BİLGİ SARMAL TG TYT 1

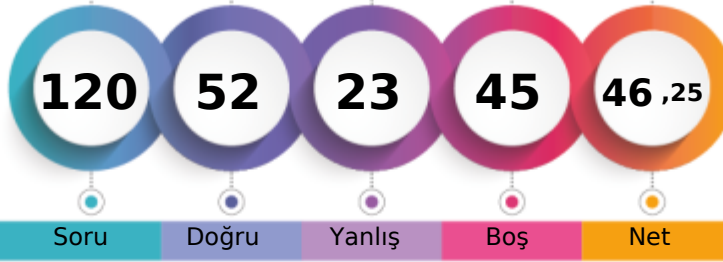

278,648 % 36,31

MANİSA / YUNUSEMRE
ÖZEL MANİSA KEP KİŞİSEL GELİŞİM KURSU12 - 12147
RAVZANUR AYTON

1. Öğrenci

Sizin yeriniz
(128315.)

Sonuncu Öğrenci

Soru Doğru Yanlış Boş Net

Şube Kurum İlçe İl Genel

Öğrenci Sıra No 83 273 969 2921 128315 % 36,31

Sınava Katılan Öğrenci Sayısı 145 482 1675 7316 353399

		Soru	Doğru	Yanlış	Boş	Net	Başarı	
TYT Türkçe		40	27	9	4	24,75	% 62	
Cevap Anahtarı	B	EECDCCBADABACCCCEACBEDCECCDBAEABCAABAD						
Cevaplarınız		bCeCeC BADbAdCCCEACBEDdBEcBDBAb eCbAB						

	S	D	Y	B%
Türkçe	0	0	0	0
Metne Sözcük Yerleştirme	1	1	0	100
Sözcükte Anlam	3	2	1	67
Cümleyi Yorumlama ve Açıklama	2	1	1	50
Parçadaki Cümlelerin İçerik ve Özellikleri	1	1	0	100
Eklere ve Ek Çeşitleri	1	0	0	0
Ad Söylü Sözcükler - Karma	1	0	0	0
Ses Bilgisi - Karma	1	0	0	0
Noktalamaya İşaretleri - Karma	2	1	1	50
Bitişik ve Ayrı Yazılan Kelimeler	1	1	0	100
Yazım Kuralları - Karma	1	1	0	100
Cümlelerin Öğeleri - Karma	1	0	1	0
Paragrafta Ana Düşünce (Ana Fikir)	11	9	2	82
Paragrafa Özgü Soru Kökü	8	5	3	63
Paragrafta Anlatım Akışını Bozan Cümle	1	1	0	100
Paragrafa Cümle Yerleştirme	2	1	1	50
ANLATIM TEKNİKLERİ VE DÜŞÜNCEYİ GELİŞTİRME YOLLARI	1	1	0	100
Paragrafta Boş Bırakılan Yerleri Tamamlama	4	3	1	75
Paragrafta Yardımcı Düşünceler	2	2	0	100
Cümlelerden Paragraf Oluşturma	1	1	0	100
Paragrafın Karşılık Olduğu Soruyu Belirleme	1	1	0	100
Bir Paragrafa Bağlı Çoklu Sorular	6	3	2	50
Paragrafın Konusu	1	0	0	0

		Soru	Doğru	Yanlış	Boş	Net	Başarı	
Matematik-1		30	6	5	19	4,75	% 16	
Geometri		10	3	0	7	3,00	% 30	
TYT Matematik		40	9	5	26	7,75	% 19	
Cevap Anahtarı	B	BBEDDBDBDDBCDAAABCCDABBACACBACCCBBEACAEABEB						
Cevaplarınız		acaDc a A A C BC						

	S	D	Y	B%
Matematik-1	0	0	0	0
RASYONEL SAYILAR	1	0	1	0
Rasyonel Sayılar	1	0	0	0
Üslü İfadeler	1	0	1	0
Kökü İfadeler	1	0	1	0
Mutlak Değerli Denklemler	1	0	1	0
Aralık Kavramı ve Basit Eşitsizlikler	1	1	0	100
Tek ve Çift Sayılar	1	0	1	0
Çok Bilinmeyenli Denklemler	1	0	0	0
Asal Sayılar ve Aralarında Asal Sayılar	1	0	0	0
Küme Kavramı ve Kümelere İşlemler	1	0	0	0
Önemeler ve Bileşik Önemeler	1	0	0	0
Fonksiyon Grafikleri	1	0	0	0
Faktöriyel Kavramı	1	0	0	0
Bölünebilme Kuralları	1	0	0	0
Dört İşlem Yeteneği	1	1	0	100
VERİ	1	0	0	0
Sayı Problemleri	3	2	0	67
Kesir Problemleri	2	0	0	0
Yüzde, Kar-Zarar Problemleri	2	0	0	0
Hareket Problemleri	1	0	0	0

		Soru	Doğru	Yanlış	Boş	Net	Başarı	
Tarih-1		5	1	3	1	0,25	% 5	
Coğrafya-1		5	2	0	3	2,00	% 40	
Felsefe		5	3	0	2	3,00	% 60	
Din Kült. ve Ahl. Bil.		5	4	1	0	3,75	% 75	
Felsefe (Seçmeli)		5	0	0	5	0,00	% 0	
TYT Sosyal		20	10	4	6	9,00	% 45	
Cevap Anahtarı	B	BCEADDCADACCAABCBDADBEAAA						
Cevaplarınız		cda D AD CCA CBDdD						

	S	D	Y	B%
Tarih-1	0	0	0	0
İlk ve Orta Çağlarda İÇ Asya'daki Türk siyasi teşekküllerinin güç ve yönetim yapısını açıklar.	1	0	0	0
Türklerin Anadolu'ya yerleşmeye başlaması ile Türkiye Selçuklu Devleti'nin yıkılışı arasındaki süreçte meydana gelen 1	1	1	0	100
Tanzimat Fermanı, Islahat Fermanı ve Kanun-ı Esasi'nin içeriklerini küresel ve yerel siyasi şartlar bağlamında değerlendirir	1	0	1	0
Siyasi alanda meydana gelen gelişmeleri kavrar.	1	0	1	0
Düzenli ordunun kurulmasından Mudanya Ateşkes Antlaşması'na kadar meydana gelen gelişmeleri Türkiye'nin bağımsızlığına kadar	1	0	1	0
Coğrafya-1	0	0	0	0
Türkiye'de İklim	1	1	0	100
Dış Kuvvetler	1	0	0	0
Dünyada Nüfusun Dağılışı	1	0	0	0
Bölge ve Bölge Türleri	1	0	0	0
Afetlerin Genel Özellikleri	1	1	0	100
Felsefe	0	0	0	0
Düşünme ve akıl yürütmeye ilişkin kavramları açıklar.	1	0	0	0
Bilim felsefesinin konusunu ve problemlerini açıklar.	1	0	0	0
Örnek felsefi metinlerinden hareketle 18. yüzyıl -19. yüzyıl filozoflarının felsefi görüşlerini analiz eder.	1	1	0	100
Felsefenin anlamını açıklar.	1	1	0	100
Sanat felsefesinin konusunu ve problemlerini açıklar.	1	1	0	100
Din Kült. ve Ahl. Bil.	0	0	0	0
Din ve İslam	1	1	0	100
İslam ve İbadet	1	0	1	0
Din ve Hayat	1	1	0	100

		Soru	Doğru	Yanlış	Boş	Net	Başarı	
Fizik		7	2	3	2	1,25	% 18	
Kimya		7	2	2	3	1,50	% 21	
Biyoloji		6	2	0	4	2,00	% 33	
TYT Fen		20	6	5	9	4,75	% 24	
Cevap Anahtarı	B	DECDECCDECCABEBCEAEED						
Cevaplarınız		a d aCCb CcB BC						

	S	D	Y	B%
Fizik	0	0	0	0
Fiziksel Niceliklerin Sınıflandırılması	1	1	0	100
Adezyon, Kohezyon, Yüzey Gerilimi ve Kılcallık	1	1	0	100
Elektrik Devreleri	1	0	1	0
İvme	1	0	0	0
Işık Şiddeti, Işık Akısı ve Aydınlanma	1	0	1	0
Dalgalarla İlgili Temel Kavramlar	1	0	0	0
Katı, Sıvı, Gaz Basıncı	1	0	1	0
Kimya	0	0	0	0
Kimya Disiplinleri ve Kimyacıların Çalışma Alanları	1	1	0	100
Atomun Yapısı	1	0	0	0
Güçlü Etkileşimler / İyonik Bağ	1	0	1	0
Güçlü Etkileşimler / Kovalent Bağ	1	0	1	0
Hâl Değişimi	1	0	0	0
Kimyasal Hesaplamalar / Miktar İçeren Problemler	1	0	0	0
Kimyasal Hesaplamalar / Sınırlayıcı Bileşen Hesaplamaları	1	0	0	0
Ayırma ve Safaştırma Teknikleri	1	1	0	100
Asit ve Bazların Metallerle Tepkimeleri	1	0	1	0
Biyoloji	0	0	0	0
Lipitler	1	0	0	0
Plastit	1	0	0	0
Hayvanlar	1	1	0	100
Mitoz	1	1	0	100
Cinsiyete Bağlı Kalıtım	1	0	0	0
Güncel Çevre Sorunları	1	0	0	0

BİLGİ SARMAL TG TYT 1

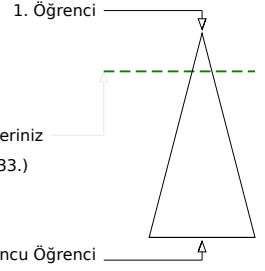

323,868 % 18,01

MANİSA / YUNUSEMRE
ÖZEL MANİSA KEP KİŞİSEL GELİŞİM KURSU12 - 0
REMZİ SEYİD KARAN

Soru Doğru Yanlış Boş Net

Şube Kurum İlçe İl Genel

Öğrenci Sıra No 54 160 630 1519 63633 % 18,01

Sınava Katılan Öğrenci Sayısı 145 482 1675 7316 353399

		Soru	Doğru	Yanlış	Boş	Net	Başarı	
TYT Türkçe		40	32	3	5	31,25	% 78	
Cevap Anahtarı	B	EECDCCBADABACCCCEDEACBEDCECCDBAEABCAABAD						
Cevaplarınız		EECeCBBA bBA CCCDEA BEDCECCDBAEABCAae						

	S	D	Y	B%
Türkçe	0	0	0	0
Metne Sözcük Yerleştirme	1	1	0	100
Sözcükte Anlam	3	3	0	100
Cümleli Yorumlama ve Açıklama	2	1	1	50
Parçadaki Cümlelerin İçerik ve Özellikleri	1	1	0	100
Eklere ve Ek Çeşitleri	1	1	0	100
Ad Söylü Sözcükler - Karma	1	0	0	0
Ses Bilgisi - Karma	1	0	0	0
Noktalamaya İşaretleri - Karma	2	0	1	0
Bitişik ve Ayrı Yazılan Kelimeler	1	1	0	100
Yazım Kuralları - Karma	1	1	0	100
Cümlelerin Öğeleri - Karma	1	0	0	0
Paragrafa Ana Düşünce (Ana Fikir)	11	10	1	91
Paragrafa Özgü Soru Kökü	8	8	0	100
Paragrafa Anlatım Akışını Bozan Cümle	1	1	0	100
Paragrafa Cümle Yerleştirme	2	2	0	100
ANLATIM TEKNİKLERİ VE DÜŞÜNCEYİ GELİŞTİRME YOLLARI	1	1	0	100
Paragrafa Boş Bırakılan Yerleri Tamamlama	4	3	0	75
Paragrafa Yardımcı Düşünceler	2	2	0	100
Cümlelerden Paragraf Oluşturma	1	1	0	100
Paragrafın Karşılık Olduğu Soruyu Belirleme	1	1	0	100
Bir Paragrafa Bağlı Çoklu Sorular	6	5	1	83
Paragrafın Konusu	1	1	0	100

		Soru	Doğru	Yanlış	Boş	Net	Başarı	
Matematik-1		30	13	3	14	12,25	% 41	
Geometri		10	4	0	6	4,00	% 40	
TYT Matematik		40	17	3	20	16,25	% 41	
Cevap Anahtarı	B	BBEDDBDBDCDAAABCCDABBACBACCDBBECAEABEB						
Cevaplarınız		BBED DB C A e BCACB be B BEB						

	S	D	Y	B%
Matematik-1	0	0	0	0
RASYONEL SAYILAR	1	1	0	100
Rasyonel Sayılar	1	1	0	100
Üslü İfadeler	1	1	0	100
Kökü İfadeler	1	1	0	100
Mutlak Değerli Denklemler	1	1	0	100
Aralık Kavramı ve Basit Eşitsizlikler	1	1	0	100
Tek ve Çift Sayılar	1	0	0	0
Çok Bilinmeyenli Denklemler	1	0	0	0
Asal Sayılar ve Aralarında Asal Sayılar	1	0	1	0
Küme Kavramı ve Kümelere İşlemler	1	0	1	0
Önemeler ve Bileşik Önemeler	1	0	0	0
Fonksiyon Grafikleri	1	0	0	0
Faktöriyel Kavramı	1	1	0	100
Bölünebilirlik Kuralları	1	0	0	0
Dört İşlem Yeteneği	1	1	0	100
VERİ	1	0	0	0
Sayı Problemleri	3	1	1	33
Kesir Problemleri	2	0	0	0
Yüzde, Kar-Zarar Problemleri	2	0	0	0
Hareket Problemleri	1	0	0	0

		Soru	Doğru	Yanlış	Boş	Net	Başarı	
Tarih-1		5	3	2	0	2,50	% 50	
Coğrafya-1		5	0	1	4	-0,25	% 0	
Felsefe		5	3	0	2	3,00	% 60	
Din Kült. ve Ahl. Bil.		5	4	1	0	3,75	% 75	
Felsefe (Seçmeli)		5	0	0	5	0,00	% 0	
TYT Sosyal		20	10	4	6	9,00	% 45	
Cevap Anahtarı	B	BCEADDCADACCAABCBDADBEAAA						
Cevaplarınız		BCacD a C ABCBdbD						

	S	D	Y	B%
Tarih-1	0	0	0	0
İlk ve Orta Çağlarda İÇ Asya'daki Türk siyasi teşekküllerinin güç ve yönetim yapısını açıklar.	1	0	1	0
Türklerin Anadolu'ya yerleşmeye başlaması ile Türkiye Selçuklu Devleti'nin yıkılışı arasındaki süreçte meydana gelen 1	1	1	0	100
Tanzimat Fermanı, Islahat Fermanı ve Kanun-ı Esasi'nin içeriklerini küresel ve yerel siyasi şartlar bağlamında değerlendirir	1	1	0	100
Siyasi alanda meydana gelen gelişmeleri kavrar.	1	1	0	100
Düzenli ordunun kurulmasından Mudanya Ateşkes Antlaşması'na kadar meydana gelen gelişmeleri Türkiye'nin bağımsız	1	0	1	0
Coğrafya-1	0	0	0	0
Türkiye'de İklim	1	0	0	0
Dış Kuvvetler	1	0	0	0
Dünyada Nüfusun Dağılışı	1	0	0	0
Bölge ve Bölge Türleri	1	0	1	0
Afetlerin Genel Özellikleri	1	0	0	0
Felsefe	0	0	0	0
Düşünme ve akıl yürütmeye ilişkin kavramları açıklar.	1	1	0	100
Bilim felsefesinin konusunu ve problemlerini açıklar.	1	1	0	100
Örnek felsefi metinlerinden hareketle 18. yüzyıl -19. yüzyıl filozoflarının felsefi görüşlerini analiz eder.	1	0	0	0
Felsefenin anlamını açıklar.	1	1	0	100
Sanat felsefesinin konusunu ve problemlerini açıklar.	1	0	0	0
Din Kült. ve Ahl. Bil.	0	0	0	0
Din ve İslam	1	1	0	100
İslam ve İbadet	1	0	1	0
Din ve Hayat	1	1	0	100

		Soru	Doğru	Yanlış	Boş	Net	Başarı	
Fizik		7	2	0	5	2,00	% 29	
Kimya		7	3	0	4	3,00	% 43	
Biyoloji		6	0	0	6	0,00	% 0	
TYT Fen		20	5	0	15	5,00	% 25	
Cevap Anahtarı	B	DECDECCDECCABEBCEAEED						
Cevaplarınız		CCDE B						

	S	D	Y	B%
Fizik	0	0	0	0
Fiziksel Niceliklerin Sınıflandırılması	1	1	0	100
Adezyon, Kohezyon, Yüzey Gerilimi ve Kılcallık	1	1	0	100
Elektrik Devreleri	1	0	0	0
İvme	1	0	0	0
Işık Şiddeti, Işık Akısı ve Aydınlanma	1	0	0	0
Dalgalarla İlgili Temel Kavramlar	1	0	0	0
Kati, Sıvı, Gaz Basıncı	1	0	0	0
Kimya	0	0	0	0
Kimya Disiplinleri ve Kimyacıların Çalışma Alanları	1	1	0	100
Atomun Yapısı	1	0	0	0
Güçlü Etkileşimler / İyonik Bağ	1	1	0	100
Güçlü Etkileşimler / Kovalent Bağ	1	1	0	100
Hâl Değişimi	1	1	0	100
Kimyasal Hesaplamalar / Miktar İçeren Problemler	1	0	0	0
Kimyasal Hesaplamalar / Sınırlayıcı Bileşen Hesaplamaları	1	0	0	0
Ayırma ve Safaştırma Teknikleri	1	0	0	0
Asit ve Bazların Metallerle Tepkimeleri	1	0	0	0
Biyoloji	0	0	0	0
Lipitler	1	0	0	0
Plastit	1	0	0	0
Hayvanlar	1	0	0	0
Mitoz	1	0	0	0
Cinsiyete Bağlı Kalıtım	1	0	0	0
Güncel Çevre Sorunları	1	0	0	0

BİLGİ SARMAL TG TYT 1

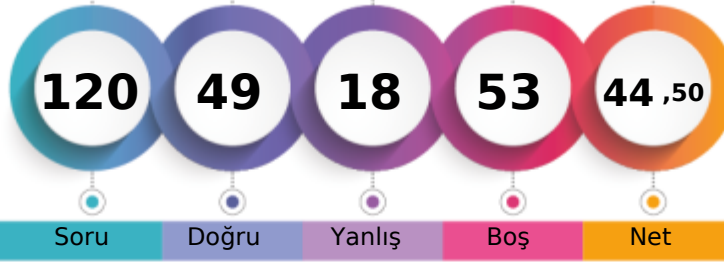

272,625 % 39,53

MANİSA / YUNUSEMRE
ÖZEL MANİSA KEP KİŞİSEL GELİŞİM KURSU12 - 12236
ROJDA ABA

1. Öğrenci

Sizin yeriniz
(139701.)

Sonucu Öğrenci

Soru Doğru Yanlış Boş Net

Şube Kurum İlçe İl Genel

Öğrenci Sıra No 91 297 1016 3162 139701 % 39,53

Sınava Katılan Öğrenci Sayısı 145 482 1675 7316 353399

		Soru	Doğru	Yanlış	Boş	Net	Başarı	
TYT Türkçe		40	30	2	8	29,50	% 74	
Cevap Anahtarı	A	ABEECD CBADDABACCCDEACBEDCBCECCDBAEBACBAAB						
Cevaplarınız		AB ECDC DA A CCDBACBEDCBACCCDBAE CAAB						

	S	D	Y	B%
Türkçe	0	0	0	0
Metne Sözcük Yerleştirme	1	1	0	100
Sözcükte Anlam	3	2	0	67
Cümleyi Yorumlama ve Açıklama	2	2	0	100
Parçadaki Cümlelerin İçerik ve Özellikleri	1	1	0	100
Eklere ve Ek Çeşitleri	1	0	0	0
Ad Soyul Sözcükler - Karma	1	0	0	0
Ses Bilgisi - Karma	1	0	0	0
Noktalama İşaretleri - Karma	2	2	0	100
Bitişik ve Ayrı Yazılan Kelimeler	1	0	0	0
Yazım Kuralları - Karma	1	1	0	100
Cümlelerin Öğeleri - Karma	1	0	0	0
Paragrafta Ana Düşünce (Ana Fikir)	11	10	1	91
Paragrafa Özgü Soru Kökü	8	6	1	75
Paragrafta Anlatım Akışını Bozan Cümle	1	1	0	100
Paragrafa Cümle Yerleştirme	2	2	0	100
ANLATIM TEKNİKLERİ VE DÜŞÜNCEYİ GELİŞTİRME YOLLARI	1	0	1	0
Paragrafta Boş Bırakılan Yerleri Tamamlama	4	4	0	100
Paragrafta Yardımcı Düşünceler	2	2	0	100
Cümlelerden Paragraf Oluşturma	1	1	0	100
Paragrafın Karşılık Olduğu Soruyu Belirleme	1	1	0	100
Bir Paragrafa Bağlı Çoklu Sorular	6	4	0	67
Paragrafın Konusu	1	0	0	0

		Soru	Doğru	Yanlış	Boş	Net	Başarı	
Tarih-1		5	1	3	1	0,25	% 5	
Coğrafya-1		5	1	0	4	1,00	% 20	
Felsefe		5	4	1	0	3,75	% 75	
Din Küll. ve Ahl. Bil.		5	5	0	0	5,00	% 100	
Felsefe (Seçmeli)		5	0	0	5	0,00	% 0	
TYT Sosyal		20	11	4	5	10,00	% 50	
Cevap Anahtarı	A	ADBCEDADCBACCADACBDABEEBEE						
Cevaplarınız		Aad a ABdCCADACBD						

	S	D	Y	B%
Tarih-1	0	0	0	0
İlk ve Orta Çağlarda İÇ Asya'daki Türk siyasi teşekküllerinin güç ve yönetim yapısını açıklar.	1	1	0	100
Türklerin Anadolu'ya yerleşmeye başlaması ile Türkiye Selçuklu Devleti'nin yıkılışı arasındaki süreçte meydana gelen 1	1	0	1	0
Tanzimat Fermanı, Islahat Fermanı ve Kanun-ı Esasi'nin içeriklerini küresel ve yerel siyasi şartlar bağlamında değerler	1	0	1	0
Siyasi alanda meydana gelen gelişmeleri kavrar.	1	0	0	0
Düzenli ordunun kurulmasından Mudanya Ateşkes Antlaşması'na kadar meydana gelen gelişmeleri Türkiye'nin bağımsız	1	0	1	0
Coğrafya-1	0	0	0	0
Türkiye'de İklim	1	0	0	0
Dış Kuvvetler	1	0	0	0
Dünyada Nüfusun Dağılışı	1	0	0	0
Bölge ve Bölge Türleri	1	0	0	0
Afetlerin Genel Özellikleri	1	1	0	100
Felsefe	0	0	0	0
Düşünme ve akıl yürütmeye ilişkin kavramları açıklar.	1	1	0	100
Bilim felsefesinin konusunu ve problemlerini açıklar.	1	0	1	0
Örnek felsefi metinlerinden hareketle 18. yüzyıl -19. yüzyıl filozoflarının felsefi görüşlerini analiz eder.	1	1	0	100
Felsefenin anlamını açıklar.	1	1	0	100
Sanat felsefesinin konusunu ve problemlerini açıklar.	1	1	0	100
Din Küll. ve Ahl. Bil.	0	0	0	0
Din ve İslam	1	1	0	100
İslam ve İbadet	1	1	0	100
Din ve Hayat	1	1	0	100

		Soru	Doğru	Yanlış	Boş	Net	Başarı	
Matematik-1		30	4	2	24	3,50	% 12	
Geometri		10	0	1	9	-0,25	% 0	
TYT Matematik		40	4	3	33	3,25	% 8	
Cevap Anahtarı	A	BDBBEDBCDDBCDAAABCCDABBACBACBEBEBCEAEAB						
Cevaplarınız		D b C B C d a						

	S	D	Y	B%
Matematik-1	0	0	0	0
RASYONEL SAYILAR	1	0	0	0
Rasyonel Sayılar	1	0	0	0
Üstü ifadeler	1	0	0	0
Kökü ifadeler	1	0	0	0
Mutlak Değerli Denklemler	1	0	0	0
Aralık Kavramı ve Basit Eşitsizlikler	1	1	0	100
Tek ve Çift Sayılar	1	0	0	0
Çok Bilinmeyenli Denklemler	1	0	0	0
Asal Sayılar ve Aralarında Asal Sayılar	1	0	0	0
Küme Kavramı ve Kümelere İşlemler	1	0	0	0
Önemeler ve Bileşik Önemeler	1	0	0	0
Fonksiyon Grafikleri	1	0	0	0
Faktöriyel Kavramı	1	0	0	0
Bölünebilirlik Kuralları	1	0	0	0
Dört İşlem Yeteneği	1	0	1	0
VERİ	1	0	0	0
Sayı Problemleri	3	0	0	0
Kesir Problemleri	2	0	0	0
Yüzde, Kar-Zarar Problemleri	2	1	0	50
Hareket Problemleri	1	0	0	0

		Soru	Doğru	Yanlış	Boş	Net	Başarı	
Fizik		7	2	5	0	0,75	% 11	
Kimya		7	0	2	5	-0,50	% 0	
Biyoloji		6	2	2	2	1,50	% 25	
TYT Fen		20	4	9	7	1,75	% 9	
Cevap Anahtarı	A	CCDECEDEBEDECCADEBCEAE						
Cevaplarınız		bbcEbbEd b dcC E						

	S	D	Y	B%
Fizik	0	0	0	0
Fiziksel Niceliklerin Sınıflandırılması	1	0	1	0
Adezyon, Kohezyon, Yüzey Gerilimi ve Kılcalılık	1	0	1	0
Elektrik Devreleri	1	0	1	0
İvme	1	1	0	100
Işık Şiddeti, Işık Akısı ve Aydınlanma	1	0	1	0
Dalgalarla İlgili Temel Kavramlar	1	0	1	0
Katı, Sıvı, Gaz Basıncı	1	1	0	100
Kimya	0	0	0	0
Kimya Disiplinleri ve Kimyacıların Çalışma Alanları	1	0	1	0
Atomun Yapısı	1	0	0	0
Güçlü Etkileşimler / İyonik Bağ	1	0	0	0
Güçlü Etkileşimler / Kovalent Bağ	1	0	0	0
Hâl Değişimi	1	0	0	0
Kimyasal Hesaplamalar / Miktar İçeren Problemler	1	0	0	0
Kimyasal Hesaplamalar / Sınırlayıcı Bileşen Hesaplamaları	1	0	0	0
Ayırma ve Safaştırma Teknikleri	1	0	1	0
Asit ve Bazların Metallerle Tepkimeleri	1	0	0	0
Biyoloji	0	0	0	0
Lipitler	1	0	0	0
Plastit	1	0	1	0
Hayvanlar	1	0	1	0
Mitoz	1	1	0	100
Cinsiyete Bağlı Kalıtım	1	0	0	0
Güncel Çevre Sorunları	1	1	0	100

BİLGİ SARMAL TG TYT 1



415,515

%
1,67

MANİSA / YUNUSEMRE
ÖZEL MANİSA KEP KİŞİSEL GELİŞİM KURSU

12 - 12014
RÜMEYSA MARAŞLI

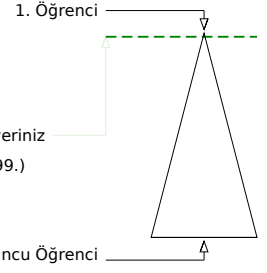

	Şube	Kurum	İlçe	İl	Genel	
Öğrenci Sıra No	5	18	123	188	5899	% 1,67
Sınava Katılan Öğrenci Sayısı	145	482	1675	7316	353399	

	Soru	Doğru	Yanlış	Boş	Net	Başarı
TYT Türkçe	40	38	2	0	37,50	% 94
Cevap Anahtarı	B	EECDCCBBADABACCCCEACBEDCECCDBAeAeBCAABAD				
Cevaplarınız		EECDCCBBADABACCCCEACBEDCECCDBAeBCAABeD				

	S	D	Y	B%
Türkçe	0	0	0	0
Metne Sözcük Yerleştirme	1	1	0	100
Sözcükte Anlam	3	3	0	100
Cümlüyü Yorumlama ve Açıklama	2	2	0	100
Parçadaki Cümlelerin İçerik ve Özellikleri	1	1	0	100
Eklere ve Ek Çeşitleri	1	1	0	100
Ad Soylu Sözcükler - Karma	1	0	1	0
Ses Bilgisi - Karma	1	1	0	100
Noktalama İşaretleri - Karma	2	2	0	100
Bitişik ve Ayrı Yazılan Kelimeler	1	1	0	100
Yazım Kuralları - Karma	1	1	0	100
Cümlelerin Öğeleri - Karma	1	1	0	100
Paragrafta Ana Düşünce (Ana Fikir)	11	11	0	100
Paragrafa Özgü Soru Kökü	8	8	0	100
Paragrafta Anlatım Akışını Bozan Cümle	1	1	0	100
Paragrafa Cümle Yerleştirme	2	2	0	100
ANLATIM TEKNİKLERİ VE DÜŞÜNCEYİ GELİŞTİRME YOLLARI	1	1	0	100
Paragrafta Boş Bırakılan Yerleri Tamamlama	4	4	0	100
Paragrafta Yardımcı Düşünceler	2	2	0	100
Cümlelerden Paragraf Oluşturma	1	1	0	100
Paragrafın Karşılık Olduğu Soruyu Belirleme	1	1	0	100
Bir Paragrafa Bağlı Çoklu Sorular	6	5	1	83
Paragrafın Konusu	1	0	1	0

	Soru	Doğru	Yanlış	Boş	Net	Başarı
Matematik-1	30	28	2	0	27,50	% 92
Geometri	10	8	0	2	8,00	% 80
TYT Matematik	40	36	2	2	35,50	% 89
Cevap Anahtarı	B	BBEDBDDDBCDAAABCCDABBBCACBACCDBBECAEABEB				
Cevaplarınız		BBEDBDDDBdCdAAABCCDABBBCACBACCeBB CA ABEB				

	S	D	Y	B%
Matematik-1	0	0	0	0
RASYONEL SAYILAR	1	1	0	100
Rasyonel Sayılar	1	1	0	100
Üstlü İfadeler	1	1	0	100
Kökü İfadeler	1	1	0	100
Mutlak Değerli Denklemler	1	1	0	100
Aralık Kavramı ve Basit Eşitsizlikler	1	1	0	100
Tek ve Çift Sayılar	1	1	0	100
Çok Bilinmeyenli Denklemler	1	1	0	100
Asal Sayılar ve Aralarında Asal Sayılar	1	1	0	100
Küme Kavramı ve Kümelere İşlemler	1	0	1	0
Önemeler ve Bileşik Önemeler	1	1	0	100
Fonksiyon Grafikleri	1	0	1	0
Faktöriyel Kavramı	1	1	0	100
Bölünebilirlik Kuralları	1	1	0	100
Dört İşlem Yeteneği	1	1	0	100
VERİ	1	1	0	100
Sayı Problemleri	3	3	0	100
Kesir Problemleri	2	2	0	100
Yüzde, Kar-Zarar Problemleri	2	2	0	100
Hareket Problemleri	1	1	0	100

	Soru	Doğru	Yanlış	Boş	Net	Başarı
Tarih-1	5	0	0	5	0,00	% 0
Coğrafya-1	5	2	3	0	1,25	% 25
Felsefe	5	1	0	4	1,00	% 20
Din Kül. ve Ahl. Bil.	5	3	0	2	3,00	% 60
Felsefe (Seçmeli)	5	0	0	5	0,00	% 0
TYT Sosyal	20	6	3	11	5,25	% 26
Cevap Anahtarı	B	BCEADDCADACCAABCBDADBEAAA				
Cevaplarınız		DeAcc C CBD				

	S	D	Y	B%
Tarih-1	0	0	0	0
İlk ve Orta Çağlarda İç Asya'daki Türk siyasi teşekküllerinin güç ve yönetim yapısını açıklar.	1	0	0	0
Türklerin Anadolu'ya yerleşmeye başlaması ile Türkiye Selçuklu Devleti'nin yıkılışı arasındaki süreçte meydana gelen 1	1	0	0	0
Tanzimat Fermanı, Islahat Fermanı ve Kanun-ı Esasi'nin içeriklerini küresel ve yerel siyasi şartlar bağlamında değerlendirir	1	0	0	0
Siyasi alanda meydana gelen gelişmeleri kavrar.	1	0	0	0
Düzenli ordu kurulmasından Mudanya Ateşkes Antlaşması'na kadar meydana gelen gelişmeleri Türkiye'nin bağımsız	1	0	0	0
Coğrafya-1	0	0	0	0
Türkiye'de İklim	1	0	1	0
Dış Kuvvetler	1	0	1	0
Dünyada Nüfusun Dağılışı	1	1	0	100
Bölge ve Bölge Türleri	1	0	1	0
Afetlerin Genel Özellikleri	1	1	0	100
Felsefe	0	0	0	0
Düşünme ve akıl yürütmeye ilişkin kavramları açıklar.	1	0	0	0
Bilim felsefesinin konusunu ve problemlerini açıklar.	1	0	0	0
Örnek felsefi metinlerinden hareketle 18. yüzyıl -19. yüzyıl filozoflarının felsefi görüşlerini analiz eder.	1	0	0	0
Felsefenin anlamını açıklar.	1	1	0	100
Sanat felsefesinin konusunu ve problemlerini açıklar.	1	0	0	0
Din Kül. ve Ahl. Bil.	0	0	0	0
Din ve İslam	1	0	0	0
İslam ve İbadet	1	0	0	0
Din ve Hayat	1	1	0	100

	Soru	Doğru	Yanlış	Boş	Net	Başarı
Fizik	7	5	2	0	4,50	% 64
Kimya	7	5	2	0	4,50	% 64
Biyoloji	6	5	1	0	4,75	% 79
TYT Fen	20	15	5	0	13,75	% 69
Cevap Anahtarı	B	DECDECCDECCABEBCAEED				
Cevaplarınız		aEaDECCEdCABdBaEED				

	S	D	Y	B%
Fizik	0	0	0	0
Fiziksel Niceliklerin Sınıflandırılması	1	1	0	100
Adezyon, Kohezyon, Yüzeysel Gerilimi ve Kılcalılık	1	1	0	100
Elektrik Devreleri	1	0	1	0
İvme	1	1	0	100
Işık Şiddeti, Işık Akısı ve Aydınlanma	1	0	1	0
Dalgalarla İlgili Temel Kavramlar	1	1	0	100
Katı, Sıvı, Gaz Basıncı	1	1	0	100
Kimya	0	0	0	0
Kimya Disiplinleri ve Kimyacıların Çalışma Alanları	1	1	0	100
Atomun Yapısı	1	0	1	0
Güçlü Etkileşimler / İyonik Bağ	1	1	0	100
Güçlü Etkileşimler / Kovalent Bağ	1	1	0	100
Hâl Değişimi	1	1	0	100
Kimyasal Hesaplamalar / Miktar İçeren Problemler	1	0	1	0
Kimyasal Hesaplamalar / Sınırlayıcı Bileşen Hesaplamaları	1	0	1	0
Ayırma ve Safaştırma Teknikleri	1	1	0	100
Asit ve Bazların Metallerle Tepkimeleri	1	1	0	100
Biyoloji	0	0	0	0
Lipitler	1	1	0	100
Plastit	1	1	0	100
Hayvanlar	1	1	0	100
Mitoz	1	0	1	0
Cinsiyete Bağlı Kalıtım	1	1	0	100
Güncel Çevre Sorunları	1	1	0	100

BİLGİ SARMAL TG TYT 1

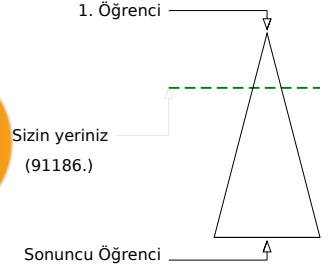

301,643 % 25,80

MANİSA / YUNUSEMRE
ÖZEL MANİSA KEP KİŞİSEL GELİŞİM KURSU12 - 12145
RUMEYSYA TAŞDEMİR

Soru Doğru Yanlış Boş Net

Şube	Kurum	İlçe	İl	Genel
Öğrenci Sıra No	62	210	794	2084
Sınava Katılan Öğrenci Sayısı	145	482	1675	7316
				91186 % 25,80
				353399

	Soru	Doğru	Yanlış	Boş	Net	Başarı
TYT Türkçe	40	29	9	2	26,75	% 67
Cevap Anahtarı	B	E E C D C B B A D A B A C C C C D E A C B E C D B A E A B C A A B A D				
Cevaplarınız		c E c E C B B A d b B A C C C D E A b B E D C B E C b D d A E e C A A B e a				

Türkçe	S	D	Y	B%
Metne Sözcük Yerleştirme	1	1	0	100
Sözcükte Anlam	3	2	1	67
Cümleyi Yorumlama ve Açıklama	2	1	1	50
Parçadaki Cümlelerin İçerik ve Özellikleri	1	1	0	100
Eklere ve Ek Çeşitleri	1	1	0	100
Ad Söylü Sözcükler - Karma	1	0	1	0
Ses Bilgisi - Karma	1	0	1	0
Noktalamaya İşaretleri - Karma	2	1	1	50
Bitişik ve Ayrı Yazılan Kelimeler	1	1	0	100
Yazım Kuralları - Karma	1	1	0	100
Cümlelerin Öğeleri - Karma	1	0	0	0
Paragrafta Ana Düşünce (Ana Fikir)	11	11	0	100
Paragrafa Özgü Soru Kökü	8	7	1	88
Paragrafta Anlatım Akışını Bozan Cümle	1	1	0	100
Paragrafa Cümle Yerleştirme	2	1	1	50
ANLATIM TEKNİKLERİ VE DÜŞÜNCEYİ GELİŞTİRME YOLLARI	1	1	0	100
Paragrafta Boş Bırakılan Yerleri Tamamlama	4	3	1	75
Paragrafta Yardımcı Düşünceler	2	2	0	100
Cümlelerden Paragraf Oluşturma	1	0	1	0
Paragrafın Karşılık Olduğu Soruyu Belirleme	1	1	0	100
Bir Paragrafa Bağlı Çoklu Sorular	6	4	1	67
Paragrafın Konusu	1	0	0	0

	Soru	Doğru	Yanlış	Boş	Net	Başarı
Matematik-1	30	14	2	14	13,50	% 45
Geometri	10	3	0	7	3,00	% 30
TYT Matematik	40	17	2	21	16,50	% 41
Cevap Anahtarı	B	B B E D D B D B D C D A A A B C C D A B B C A C B A C C D B B E C A E A B E B				
Cevaplarınız		B E B B B D C e A e C C A B C B C B B B				

Matematik-1	S	D	Y	B%
RASYONEL SAYILAR	1	1	0	100
Rasyonel Sayılar	1	0	0	0
Üstlü İfadeler	1	0	0	0
Köklü İfadeler	1	1	0	100
Mutlak Değerli Denklemler	1	1	0	100
Aralık Kavramı ve Basit Eşitsizlikler	1	0	0	0
Tek ve Çift Sayılar	1	1	0	100
Çok Bilinmeyenli Denklemler	1	0	0	0
Asal Sayılar ve Aralarında Asal Sayılar	1	0	0	0
Küme Kavramı ve Kümelere İşlemler	1	0	0	0
Önemeler ve Bileşik Önemeler	1	1	0	100
Fonksiyon Grafikleri	1	0	0	0
Faktöriyel Kavramı	1	1	0	100
Bölünebilir Kuralları	1	0	1	0
Dört İşlem Yeteneği	1	1	0	100
VERİ	1	0	0	0
Sayı Problemleri	3	2	1	67
Kesir Problemleri	2	0	0	0
Yüzde, Kar-Zarar Problemleri	2	1	0	50
Hareket Problemleri	1	1	0	100

	Soru	Doğru	Yanlış	Boş	Net	Başarı
Tarih-1	5	1	2	2	0,50	% 10
Coğrafya-1	5	1	2	2	0,50	% 10
Felsefe	5	4	1	0	3,75	% 75
Din Kült. ve Ahl. Bil.	5	5	0	0	5,00	% 100
Felsefe (Seçmeli)	5	0	0	5	0,00	% 0
TYT Sosyal	20	11	5	4	9,75	% 49
Cevap Anahtarı	B	B C E A D D C A D A C C A A B C B D A D B E E E A				
Cevaplarınız		b A a e A b C C A d B C B D A D				

Tarih-1	S	D	Y	B%
İlk ve Orta Çağlarda İç Asya'daki Türk siyasi teşekküllerinin güç ve yönetim yapısını açıklar.	1	1	0	100
Türklerin Anadolu'ya yerleşmeye başlaması ile Türkiye Selçuklu Devleti'nin yıkılışı arasındaki süreçte meydana gelen 1	1	0	1	0
Tanzimat Fermanı, Islahat Fermanı ve Kanun-ı Esasi'nin içeriklerini küresel ve yerel siyasi şartlar bağlamında değerlendirir	1	0	0	0
Siyasi alanda meydana gelen gelişmeleri kavrar.	1	0	0	0
Düzenli ordunun kurulmasından Mudanya Ateşkes Antlaşması'na kadar meydana gelen gelişmeleri Türkiye'nin bağımı 1	0	1	0	0
Coğrafya-1	0	0	0	0
Türkiye'de İklim	1	0	0	0
Dış Kuvvetler	1	0	1	0
Dünyada Nüfusun Dağılışı	1	0	1	0
Bölge ve Bölge Türleri	1	0	0	0
Afetlerin Genel Özellikleri	1	1	0	100
Felsefe	0	0	0	0
Düşünme ve akıl yürütmeye ilişkin kavramları açıklar.	1	1	0	100
Bilim felsefesinin konusunu ve problemlerini açıklar.	1	0	1	0
Örnek felsefi metinlerinden hareketle 18. yüzyıl -19. yüzyıl filozoflarının felsefi görüşlerini analiz eder.	1	1	0	100
Felsefenin anlamını açıklar.	1	1	0	100
Sanat felsefesinin konusunu ve problemlerini açıklar.	1	1	0	100
Din Kült. ve Ahl. Bil.	0	0	0	0
Din ve İslam	1	1	0	100
İslam ve İbadet	1	1	0	100
Din ve Hayat	1	1	0	100

	Soru	Doğru	Yanlış	Boş	Net	Başarı
Fizik	7	1	1	5	0,75	% 11
Kimya	7	1	2	4	0,50	% 7
Biyoloji	6	0	1	5	-0,25	% 0
TYT Fen	20	2	4	14	1,00	% 5
Cevap Anahtarı	B	D E C D E C C D E C C A B E B C A E E D				
Cevaplarınız		b C e d E e				

Fizik	S	D	Y	B%
Fiziksel Niceliklerin Sınıflandırılması	1	0	0	0
Adezyon, Kohezyon, Yüzey Gerilimi ve Kılcallık	1	1	0	100
Elektrik Devreleri	1	0	0	0
İvme	1	0	0	0
Işık Şiddeti, Işık Akısı ve Aydınlanma	1	0	0	0
Dalgalarla İlgili Temel Kavramlar	1	0	1	0
Katı, Sıvı, Gaz Basıncı	1	0	0	0
Kimya	0	0	0	0
Kimya Disiplinleri ve Kimyacıların Çalışma Alanları	1	0	1	0
Atomun Yapısı	1	1	0	100
Güçlü Etkileşimler / İyonik Bağ	1	0	0	0
Güçlü Etkileşimler / Kovalent Bağ	1	0	0	0
Hâl Değişimi	1	0	0	0
Kimyasal Hesaplamalar / Miktar İçeren Problemler	1	0	0	0
Kimyasal Hesaplamalar / Sınırlayıcı Bileşen Hesaplamaları	1	0	0	0
Ayırma ve Safaştırma Teknikleri	1	0	1	0
Asit ve Bazların Metallerle Tepkimeleri	1	0	0	0
Biyoloji	0	0	0	0
Lipitler	1	0	0	0
Plastit	1	0	0	0
Hayvanlar	1	0	1	0
Mitoz	1	0	0	0
Cinsiyete Bağlı Kalıtım	1	0	0	0
Güncel Çevre Sorunları	1	0	0	0

BİLGİ SARMAL TG TYT 1



241,963 % 58,56

MANİSA / YUNUSEMRE
ÖZEL MANİSA KEP KİŞİSEL GELİŞİM KURSU

12 - 12051
RÜMEYSA TETİK

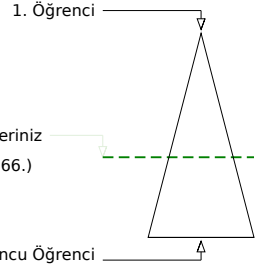
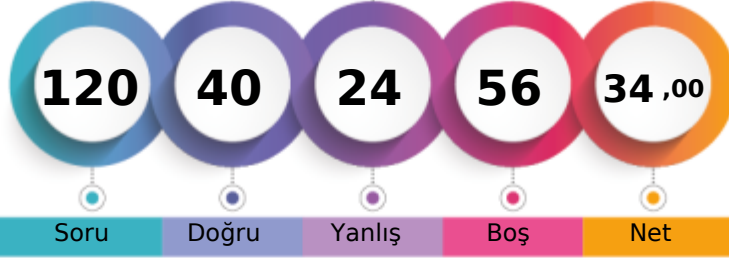

Soru Doğru Yanlış Boş Net

	Şube	Kurum	İlçe	İl	Genel	
Öğrenci Sıra No	114	371	1285	4637	206966	% 58,56
Sınav Katılan Öğrenci Sayısı	145	482	1675	7316	353399	

	Soru	Doğru	Yanlış	Boş	Net	Başarı
TYT Türkçe	40	24	9	7	21,75	% 54
Cevap Anahtarı	B EECDCBBADABACCCCDEACBEDCECCDBAEABCAABAD					
Cevaplarınız	ECDC BADAcAcAceeEAC ED dECCc AEAEbAAe					

	S	D	Y	B%
Türkçe	0	0	0	0
Metne Sözcük Yerleştirme	1	1	0	100
Sözcükte Anlam	3	2	0	67
Cümleli Yorumlama ve Açıklama	2	2	0	100
Parçadaki Cümlelerin İçerik ve Özellikleri	1	1	0	100
Eklere ve Ek Çeşitleri	1	0	0	0
Ad Söylü Sözcükler - Karma	1	0	0	0
Ses Bilgisi - Karma	1	0	0	0
Noktalamaya İşaretleri - Karma	2	2	0	100
Bitişik ve Ayrı Yazılan Kelimeler	1	0	1	0
Yazım Kuralları - Karma	1	1	0	100
Cümlelerin Öğeleri - Karma	1	1	0	100
Paragrafta Ana Düşünce (Ana Fikir)	11	6	4	55
Paragrafa Özgü Soru Kökü	8	5	2	63
Paragrafta Anlatım Akışını Bozan Cümle	1	0	1	0
Paragrafa Cümle Yerleştirme	2	1	1	50
ANLATIM TEKNİKLERİ VE DÜŞÜNCEYİ GELİŞTİRME YOLLARI	1	1	0	100
Paragrafta Boş Bırakılan Yerleri Tamamlama	4	3	0	75
Paragrafta Yardımcı Düşünceler	2	1	1	50
Cümlelerden Paragraf Oluşturma	1	0	0	0
Paragrafın Karşılık Olduğu Soruyu Belirleme	1	1	0	100
Bir Paragrafa Bağlı Çoklu Sorular	6	3	3	50
Paragrafın Konusu	1	1	0	100

	Soru	Doğru	Yanlış	Boş	Net	Başarı
Matematik-1	30	3	4	23	2,00	% 7
Geometri	10	0	0	10	0,00	% 0
TYT Matematik	40	3	4	33	2,00	% 5
Cevap Anahtarı	B BBEBDBDBDCDAABCCDABBACBACCCDBBECAEABEB					
Cevaplarınız	BB e Ced e					

	S	D	Y	B%
Matematik-1	0	0	0	0
RASYONEL SAYILAR	1	0	1	0
Rasyonel Sayılar	1	0	0	0
Üslü İfadeler	1	1	0	100
Köklü İfadeler	1	1	0	100
Mutlak Değerli Denklemler	1	0	0	0
Aralık Kavramı ve Basit Eşitsizlikler	1	0	0	0
Tek ve Çift Sayılar	1	0	0	0
Çok Bilinmeyenli Denklemler	1	0	0	0
Asal Sayılar ve Aralarında Asal Sayılar	1	0	0	0
Küme Kavramı ve Kümelere İşlemler	1	0	0	0
Önemeler ve Bileşik Önemeler	1	0	0	0
Fonksiyon Grafikleri	1	0	0	0
Faktöriyel Kavramı	1	1	0	100
Bölünebilirlik Kuralları	1	0	1	0
Dört İşlem Yeteneği	1	0	1	0
VERİ	1	0	0	0
Sayı Problemleri	3	0	0	0
Kesir Problemleri	2	0	0	0
Yüzde, Kar-Zarar Problemleri	2	0	0	0
Hareket Problemleri	1	0	0	0

	Soru	Doğru	Yanlış	Boş	Net	Başarı
Tarih-1	5	2	1	2	1,75	% 35
Coğrafya-1	5	2	0	3	2,00	% 40
Felsefe	5	1	4	0	0,00	% 0
Din Kült. ve Ahl. Bil.	5	4	1	0	3,75	% 75
Felsefe (Seçmeli)	5	0	0	5	0,00	% 0
TYT Sosyal	20	9	6	5	7,50	% 38
Cevap Anahtarı	B BCEADDCADACCAABCBDADBEDEEA					
Cevaplarınız	EAa CA CecdCBDbD					

	S	D	Y	B%
Tarih-1	0	0	0	0
İlk ve Orta Çağlarda İç Asya'daki Türk siyasi teşekküllerinin güç ve yönetim yapısını açıklar.	1	1	0	100
Türklerin Anadolu'ya yerleşmeye başlaması ile Türkiye Selçuklu Devleti'nin yıkılışı arasındaki süreçte meydana gelen 1	1	0	1	0
Tanzimat Fermanı, Islahat Fermanı ve Kanun-ı Esasi'nin içeriklerini küresel ve yerel siyasi şartlar bağlamında değerlendirir	1	0	0	0
Siyasi alanda meydana gelen gelişmeleri kavrar.	1	0	0	0
Düzenli ordunun kurulmasından Mudanya Ateşkes Antlaşması'na kadar meydana gelen gelişmeleri Türkiye'nin bağımı	1	1	0	100
Coğrafya-1	0	0	0	0
Türkiye'de İklim	1	0	0	0
Dış Kuvvetler	1	0	0	0
Dünyada Nüfusun Dağılışı	1	0	0	0
Bölge ve Bölge Türleri	1	1	0	100
Afetlerin Genel Özellikleri	1	1	0	100
Felsefe	0	0	0	0
Düşünme ve akıl yürütmeye ilişkin kavramları açıklar.	1	0	1	0
Bilim felsefesinin konusunu ve problemlerini açıklar.	1	0	1	0
Örnek felsefi metinlerinden hareketle 18. yüzyıl -19. yüzyıl filozoflarının felsefi görüşlerini analiz eder.	1	1	0	100
Felsefenin anlamını açıklar.	1	0	1	0
Sanat felsefesinin konusunu ve problemlerini açıklar.	1	0	1	0
Din Kült. ve Ahl. Bil.	0	0	0	0
Din ve İslam	1	1	0	100
İslam ve İbadet	1	0	1	0
Din ve Hayat	1	1	0	100

	Soru	Doğru	Yanlış	Boş	Net	Başarı
Fizik	7	2	1	4	1,75	% 25
Kimya	7	0	2	5	-0,50	% 0
Biyoloji	6	2	2	2	1,50	% 25
TYT Fen	20	4	5	11	2,75	% 14
Cevap Anahtarı	B DECDECCDECCABEBCAEED					
Cevaplarınız	d E C ddBe E c					

	S	D	Y	B%
Fizik	0	0	0	0
Fiziksel Niceliklerin Sınıflandırılması	1	1	0	100
Adezyon, Kohезyon, Yüzey Gerilimi ve Kılçallık	1	0	0	0
Elektrik Devreleri	1	0	0	0
İvme	1	0	1	0
Işık Şiddeti, Işık Akısı ve Aydınlanma	1	0	0	0
Dalgalarla İlgili Temel Kavramlar	1	0	0	0
Katı, Sıvı, Gaz Basıncı	1	1	0	100
Kimya	0	0	0	0
Kimya Disiplinleri ve Kimyacıların Çalışma Alanları	1	0	1	0
Atomun Yapısı	1	0	1	0
Güçlü Etkileşimler / İyonik Bağ	1	0	0	0
Güçlü Etkileşimler / Kovalent Bağ	1	0	0	0
Hâl Değişimi	1	0	0	0
Kimyasal Hesaplamalar / Miktar İçeren Problemler	1	0	0	0
Kimyasal Hesaplamalar / Sınırlayıcı Bileşen Hesaplamaları	1	0	0	0
Ayırma ve Safaştırma Teknikleri	1	0	0	0
Asit ve Bazların Metallerle Tepkimeleri	1	0	0	0
Biyoloji	0	0	0	0
Lipitler	1	0	1	0
Plastit	1	0	0	0
Hayvanlar	1	1	0	100
Mitoz	1	0	1	0
Cinsiyete Bağlı Kalıtım	1	0	0	0
Güncel Çevre Sorunları	1	1	0	100

BİLGİ SARMAL TG TYT 1



277,930 % 36,65

MANİSA / YUNUSEMRE
ÖZEL MANİSA KEP KİŞİSEL GELİŞİM KURSU

12 - 12008
SAİME ÇAT

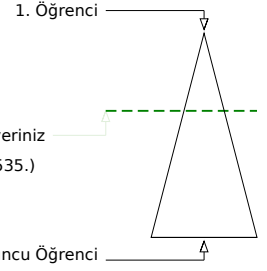
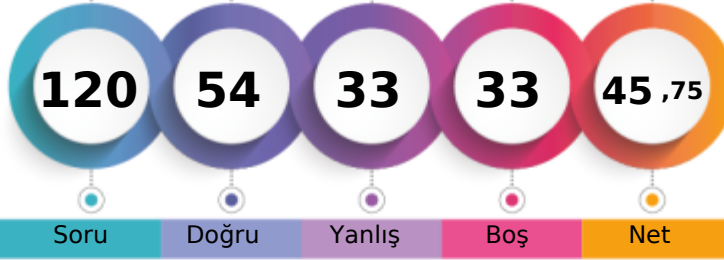

Soru Doğru Yanlış Boş Net

Şube Kurum İlçe İl Genel

Öğrenci Sıra No 84 274 974 2945 129535 % 36,65

Sınava Katılan Öğrenci Sayısı 145 482 1675 7316 353399

	Soru	Doğru	Yanlış	Boş	Net	Başarı
TYT Türkçe	40	22	14	4	18,50	% 46
Cevap Anahtarı	A ABEECD CBAD DABACCCDEACBEDCBCECDBAEABCAAB					
Cevaplarınız	cBEECDCAe BbdaCCDAaCeacbBECC aedA CAAe					

	S	D	Y	B%
Türkçe	0	0	0	0
Metne Sözcük Yerleştirme	1	0	1	0
Sözcükte Anlam	3	3	0	100
Cümleyi Yorumlama ve Açıklama	2	2	0	100
Parçadaki Cümlelerin İçerik ve Özellikleri	1	1	0	100
Eklere ve Ek Çeşitleri	1	1	0	100
Ad Soylu Sözcükler - Karma	1	1	0	100
Ses Bilgisi - Karma	1	0	1	0
Noktalama İşaretleri - Karma	2	0	0	0
Bitişik ve Ayrı Yazılan Kelimeler	1	1	0	100
Yazım Kuralları - Karma	1	0	1	0
Cümlelerin Öğeleri - Karma	1	0	1	0
Paragrafın Ana Düşünce (Ana Fikir)	11	5	6	45
Paragrafa Özgü Soru Kökü	8	3	3	38
Paragrafın Anlatım Akışını Bozan Cümle	1	1	0	100
Paragrafa Cümle Yerleştirme	2	2	0	100
ANLATIM TEKNİKLERİ VE DÜŞÜNCEYİ GELİŞTİRME YOLLARI	1	0	1	0
Paragrafta Boş Bırakılan Yerleri Tamamlama	4	3	1	75
Paragrafta Yardımcı Düşünceler	2	1	0	50
Cümlelerden Paragraf Oluşturma	1	0	1	0
Paragrafın Karşılık Olduğu Soruyu Belirleme	1	0	1	0
Bir Paragrafa Bağlı Çoklu Sorular	6	4	1	67
Paragrafın Konusu	1	1	0	100

	Soru	Doğru	Yanlış	Boş	Net	Başarı
Matematik-1	30	15	6	9	13,50	% 45
Geometri	10	3	1	6	2,75	% 28
TYT Matematik	40	18	7	15	16,25	% 41
Cevap Anahtarı	A BDBBEDBDCDDBCDAAABCDDABBACBACBEBBEBCEAEAB					
Cevaplarınız	DBB aaDCeb C b e CCDA B ACBA a A AB					

	S	D	Y	B%
Matematik-1	0	0	0	0
RASYONEL SAYILAR	1	0	0	0
Rasyonel Sayılar	1	1	0	100
Üslü ifadeler	1	1	0	100
Kökü ifadeler	1	1	0	100
Mutlak Değerli Denklemler	1	0	0	0
Aralık Kavramı ve Basit Eşitsizlikler	1	0	1	0
Tek ve Çift Sayılar	1	0	1	0
Çok Bilinmeyenli Denklemler	1	1	0	100
Asal Sayılar ve Aralarında Asal Sayılar	1	1	0	100
Küme Kavramı ve Kümelere İşlemler	1	0	1	0
Önemeler ve Bileşik Önemeler	1	0	1	0
Fonksiyon Grafikleri	1	0	0	0
Faktöriyel Kavramı	1	1	0	100
Bölünebilme Kuralları	1	0	0	0
Dört İşlem Yeteneği	1	0	1	0
VERİ	1	0	0	0
Sayı Problemleri	3	2	1	67
Kesir Problemleri	2	0	0	0
Yüzde, Kar-Zarar Problemleri	2	2	0	100
Hareket Problemleri	1	1	0	100

	Soru	Doğru	Yanlış	Boş	Net	Başarı
Tarih-1	5	0	0	5	0,00	% 0
Coğrafya-1	5	2	3	0	1,25	% 25
Felsefe	5	2	1	2	1,75	% 35
Din Kül. ve Ahl. Bil.	5	4	1	0	3,75	% 75
Felsefe (Seçmeli)	5	0	0	5	0,00	% 0
TYT Sosyal	20	8	5	7	6,75	% 34
Cevap Anahtarı	A ADBCEDADCBACCADACBDAEBEE					
Cevaplarınız	bbDdAeA ADbCBD					

	S	D	Y	B%
Tarih-1	0	0	0	0
İlk ve Orta Çağlarda İÇ Asya'daki Türk siyasi teşekküllerinin güç ve yönetim yapısını açıklar.	1	0	0	0
Türklerin Anadolu'ya yerleşmeye başlaması ile Türkiye Selçuklu Devleti'nin yıkılışı arasındaki süreçte meydana gelen İ	1	0	0	0
Tanzimat Fermanı, Islahat Fermanı ve Kanun-ı Esasi'nin içeriklerini küresel ve yerel siyasi şartlar bağlamında değerlendirir	1	0	0	0
Siyasi alanda meydana gelen gelişmeleri kavrar.	1	0	0	0
Düzenli ordunun kurulmasından Mudanya Ateşkes Antlaşması'na kadar meydana gelen gelişmeleri Türkiye'nin bağımsızlığına kadar	1	0	0	0
Coğrafya-1	0	0	0	0
Türkiye'de İklim	1	0	1	0
Dış Kuvvetler	1	0	1	0
Dünyada Nüfusun Dağılışı	1	1	0	100
Bölge ve Bölge Türleri	1	0	1	0
Afetlerin Genel Özellikleri	1	1	0	100
Felsefe	0	0	0	0
Düşünme ve akıl yürütmeye ilişkin kavramları açıklar.	1	0	1	0
Bilim felsefesinin konusunu ve problemlerini açıklar.	1	1	0	100
Örnek felsefi metinlerinden hareketle 18. yüzyıl -19. yüzyıl filozoflarının felsefi görüşlerini analiz eder.	1	0	0	0
Felsefenin anlamını açıklar.	1	0	0	0
Sanat felsefesinin konusunu ve problemlerini açıklar.	1	1	0	100
Din Kül. ve Ahl. Bil.	0	0	0	0
Din ve İslam	1	1	0	100
İslam ve İbadet	1	0	1	0
Din ve Hayat	1	1	0	100

	Soru	Doğru	Yanlış	Boş	Net	Başarı
Fizik	7	3	3	1	2,25	% 32
Kimya	7	1	1	5	0,75	% 11
Biyoloji	6	2	3	1	1,25	% 21
TYT Fen	20	6	7	7	4,25	% 21
Cevap Anahtarı	A CCDECEDEBEDECCAEBCEAE					
Cevaplarınız	aCadCD e C e BCbd					

	S	D	Y	B%
Fizik	0	0	0	0
Fiziksel Niceliklerin Sınıflandırılması	1	0	1	0
Adezyon, Kohezyon, Yüzey Gerilimi ve Kılcallık	1	1	0	100
Elektrik Devreleri	1	0	1	0
İvme	1	0	1	0
Işık Şiddeti, Işık Akısı ve Aydınlanma	1	1	0	100
Dalgalarla İlgili Temel Kavramlar	1	1	0	100
Katı, Sıvı, Gaz Basıncı	1	0	0	0
Kimya	0	0	0	0
Kimya Disiplinleri ve Kimyacıların Çalışma Alanları	1	0	1	0
Atomun Yapısı	1	0	0	0
Güçlü Etkileşimler / İyonik Bağ	1	0	0	0
Güçlü Etkileşimler / Kovalent Bağ	1	0	0	0
Hâl Değişimi	1	0	0	0
Kimyasal Hesaplamalar / Miktar İçeren Problemler	1	0	0	0
Kimyasal Hesaplamalar / Sınırlayıcı Bileşen Hesaplamaları	1	0	0	0
Ayırma ve Safaştırma Teknikleri	1	1	0	100
Asit ve Bazların Metallerle Tepkimeleri	1	0	0	0
Biyoloji	0	0	0	0
Lipitler	1	0	1	0
Plastit	1	0	0	0
Hayvanlar	1	1	0	100
Mitoz	1	1	0	100
Cinsiyete Bağlı Kalıtım	1	0	1	0
Güncel Çevre Sorunları	1	0	1	0

MANİSA / YUNUSEMRE
ÖZEL MANİSA KEP KİŞİSEL GELİŞİM KURSU

12 - 12169
SAKİNE CEYLİN URLU

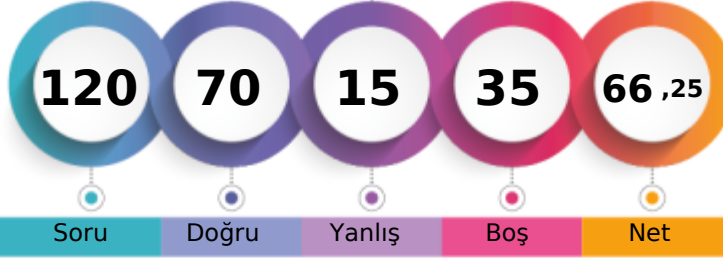

Soru Doğru Yanlış Boş Net

Şube	Kurum	İlçe	İl	Genel
Öğrenci Sıra No	38	127	524	1172
Sınava Katılan Öğrenci Sayısı	145	482	1675	7316
				48936 % 13,85
				353399

Soru	Doğru	Yanlış	Boş	Net	Başarı
40	29	2	9	28,50	% 71
TYT Türkçe					
Cevap Anahtarı	B	EECDCCBADABACCCDEACBEDCECCDBAEABCAABAD			
Cevaplarınız	ECD	BADb	A	CCDEACBEDCEBCEbDBAE	CAAB

Türkçe	S	D	Y	B%
Metne Sözcük Yerleştirme	1	1	0	100
Sözcükte Anlam	3	2	0	67
Cümleyi Yorumlama ve Açıklama	2	2	0	100
Parçadaki Cümlelerin İçerik ve Özellikleri	1	0	0	0
Ekler ve Ek Çeşitleri	1	0	0	0
Ad Soyul Sözcükler - Karma	1	0	0	0
Ses Bilgisi - Karma	1	0	0	0
Noktalamaya İşaretleri - Karma	2	1	1	50
Bitişik ve Ayrı Yazılan Kelimeler	1	0	0	0
Yazım Kuralları - Karma	1	1	0	100
Cümlelerin Ögeleri - Karma	1	0	0	0
Paragrafta Ana Düşünce (Ana Fikir)	11	11	0	100
Paragrafa Özgü Soru Kökü	8	7	0	88
Paragrafta Anlatım Akışını Bozan Cümle	1	1	0	100
Paragrafa Cümle Yerleştirme	2	1	1	50
ANLATIM TEKNİKLERİ VE DÜŞÜNCEYİ GELİŞTİRME YOLLARI	1	1	0	100
Paragrafta Boş Bırakılan Yerleri Tamamlama	4	4	0	100
Paragrafta Yardımcı Düşünceler	2	2	0	100
Cümlelerden Paragraf Oluşturma	1	1	0	100
Paragrafın Karşılık Olduğu Soruyu Belirleme	1	1	0	100
Bir Paragrafa Bağlı Çoklu Sorular	6	4	0	67
Paragrafın Konusu	1	0	0	0

Soru	Doğru	Yanlış	Boş	Net	Başarı
30	22	4	4	21,00	% 70
Matematik-1					
10	3	1	6	2,75	% 28
Geometri					
40	25	5	10	23,75	% 59
TYT Matematik					
Cevap Anahtarı	B	BBEBDBDBDCDAAABCCDABBBCACBACCCBBEACAEABEB			
Cevaplarınız		BBDeBDBD CDAABCC BBCACBcdC B A Ea			

Matematik-1	S	D	Y	B%
RASYONEL SAYILAR	1	1	0	100
Rasyonel Sayılar	1	1	0	100
Üslü İfadeler	1	1	0	100
Kökü İfadeler	1	1	0	100
Mutlak Değerli Denklemler	1	0	1	0
Aralık Kavramı ve Basit Eşitsizlikler	1	0	1	0
Tek ve Çift Sayılar	1	1	0	100
Çok Bilinmeyenli Denklemler	1	1	0	100
Asal Sayılar ve Aralarında Asal Sayılar	1	1	0	100
Küme Kavramı ve Kümelere İşlemler	1	0	0	0
Önemeler ve Bileşik Önemeler	1	1	0	100
Fonksiyon Grafikleri	1	0	0	0
Faktöriyel Kavramı	1	1	0	100
Bölünebilme Kuralları	1	1	0	100
Dört İşlem Yeteneği	1	1	0	100
VERİ	1	1	0	100
Sayı Problemleri	3	3	0	100
Kesir Problemleri	2	2	0	100
Yüzde, Kar-Zarar Problemleri	2	1	0	50
Hareket Problemleri	1	0	0	0

Soru	Doğru	Yanlış	Boş	Net	Başarı
5	3	1	1	2,75	% 55
Tarih-1					
5	2	0	3	2,00	% 40
Coğrafya-1					
5	0	0	5	0,00	% 0
Felsefe					
5	4	1	0	3,75	% 75
Din Kült. ve Ahl. Bil.					
5	0	0	5	0,00	% 0
Felsefe (Seçmeli)					
20	9	2	9	8,50	% 43
TYT Sosyal					
Cevap Anahtarı	B	BCEADDCADACCAABCBDADBEEDA			
Cevaplarınız		Bd ADD A CBDbD			

Tarih-1	S	D	Y	B%
İlk ve Orta Çağlarda İÇ Asya'daki Türk siyasi teşekküllerinin güç ve yönetim yapısını açıklar.	1	1	0	100
Türklerin Anadolu'ya yerleşmeye başlaması ile Türkiye Selçuklu Devleti'nin yıkılışı arasındaki süreçte meydana gelen İ	1	1	0	100
Tanzimat Fermanı, Islahat Fermanı ve Kanun-ı Esasi'nin içeriklerini küresel ve yerel siyasi şartlar bağlamında değerlendirir	1	1	0	100
Siyasi alanda meydana gelen gelişmeleri kavrar.	1	0	1	0
Düzenli ordunun kurulmasından Mudanya Ateşkes Antlaşması'na kadar meydana gelen gelişmeleri Türkiye'nin bağımı:	1	0	0	0
Coğrafya-1				
Türkiye'de İklim	1	0	0	0
Dış Kuvvetler	1	0	0	0
Dünyada Nüfusun Dağılışı	1	1	0	100
Bölge ve Bölge Türleri	1	0	0	0
Afetlerin Genel Özellikleri	1	1	0	100
Felsefe				
Düşünme ve akıl yürütmeye ilişkin kavramları açıklar.	1	0	0	0
Bilim felsefesinin konusunu ve problemlerini açıklar.	1	0	0	0
Örnek felsefi metinlerinden hareketle 18. yüzyıl -19. yüzyıl filozoflarının felsefi görüşlerini analiz eder.	1	0	0	0
Felsefenin anlamını açıklar.	1	0	0	0
Sanat felsefesinin konusunu ve problemlerini açıklar.	1	0	0	0
Din Kült. ve Ahl. Bil.				
Din ve İslam	1	1	0	100
İslam ve İbadet	1	0	1	0
Din ve Hayat	1	1	0	100

Soru	Doğru	Yanlış	Boş	Net	Başarı
7	2	0	5	2,00	% 29
Fizik					
7	3	3	1	2,25	% 32
Kimya					
6	2	3	1	1,25	% 21
Biyoloji					
20	7	6	7	5,50	% 28
TYT Fen					
Cevap Anahtarı	B	DECDECCECCABEBCAEED			
Cevaplarınız		E E eE bAdEBeb Ee			

Fizik	S	D	Y	B%
Fiziksel Niceliklerin Sınıflandırılması	1	0	0	0
Adezyon, Kohezyon, Yüze Gerilimi ve Kılcallık	1	0	0	0
Elektrik Devreleri	1	0	0	0
İvme	1	1	0	100
İşık Şiddeti, İşık Akısı ve Aydınlanma	1	0	0	0
Dalgalarla İlgili Temel Kavramlar	1	0	0	0
Katı, Sıvı, Gaz Basıncı	1	1	0	100
Kimya				
Kimya Disiplinleri ve Kimyacıların Çalışma Alanları	1	1	0	100
Atomun Yapısı	1	1	0	100
Güçlü Etkileşimler / İyonik Bağ	1	0	1	0
Güçlü Etkileşimler / Kovalent Bağ	1	0	1	0
Hâl Değişimi	1	1	0	100
Kimyasal Hesaplamalar / Miktar İçeren Problemler	1	0	0	0
Kimyasal Hesaplamalar / Sınırlayıcı Bileşen Hesaplamaları	1	0	0	0
Ayırma ve Safaştırma Teknikleri	1	0	1	0
Asit ve Bazların Metallerle Tepkimeleri	1	1	0	100
Biyoloji				
Lipitler	1	0	1	0
Plastit	1	1	0	100
Hayvanlar	1	1	0	100
Mitoz	1	0	1	0
Cinsiyete Bağlı Kalıtım	1	0	1	0
Güncel Çevre Sorunları	1	0	0	0

BİLGİ SARMAL TG TYT 1



271,945 % 39,88

MANİSA / YUNUSEMRE
ÖZEL MANİSA KEP KİŞİSEL GELİŞİM KURSU

12 - 0
SAMİ TAŞDEMİR

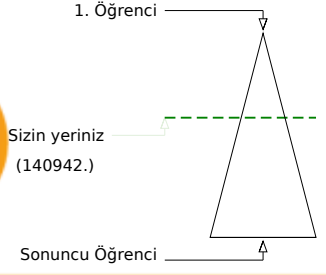
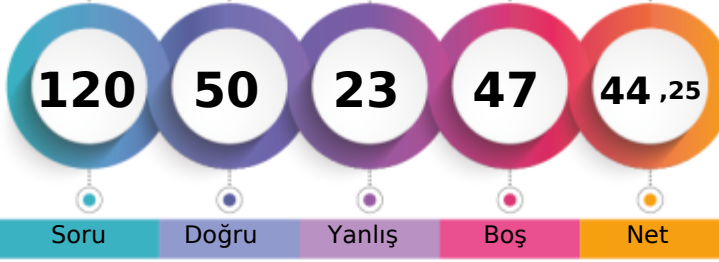

Soru Doğru Yanlış Boş Net

Şube Kurum İlçe İl Genel

Öğrenci Sıra No 92 300 1020 3189 140942 % 39,88

Sınav Katılan Öğrenci Sayısı 145 482 1675 7316 353399

	Soru	Doğru	Yanlış	Boş	Net	Başarı
TYT Türkçe	40	30	8	2	28,00	% 70
Cevap Anahtarı	B EECDCCBADABACCCCEDEACBEDCECCDBAEABCAABAD					
Cevaplarınız	aECeC BADbBeCCCCcEAaBEDCBEcBDAEeBCAAB D					

	S	D	Y	B%
Türkçe	0	0	0	0
Metne Sözcük Yerleştirme	1	1	0	100
Sözcükte Anlam	3	2	1	67
Cümleyi Yorumlama ve Açıklama	2	1	1	50
Parçadaki Cümlelerin İçerik ve Özellikleri	1	1	0	100
Eklere ve Ek Çeşitleri	1	0	0	0
Ad Soyul Sözcükler - Karma	1	0	0	0
Ses Bilgisi - Karma	1	1	0	100
Noktalamaya İşaretleri - Karma	2	1	1	50
Bitişik ve Ayrı Yazılan Kelimeler	1	1	0	100
Yazım Kuralları - Karma	1	0	1	0
Cümlelerin Öğeleri - Karma	1	1	0	100
Paragrafa Ana Düşünce (Ana Fikir)	11	11	0	100
Paragrafa Özgü Soru Kökü	8	8	0	100
Paragrafa Anlatım Akışını Bozan Cümle	1	1	0	100
Paragrafa Cümle Yerleştirme	2	0	2	0
ANLATIM TEKNİKLERİ VE DÜŞÜNCEYİ GELİŞTİRME YOLLARI	1	1	0	100
Paragrafa Boş Bırakılan Yerleri Tamamlama	4	3	1	75
Paragrafa Yardımcı Düşünceler	2	2	0	100
Cümlelerden Paragraf Oluşturma	1	1	0	100
Paragrafın Karşılık Olduğu Soruyu Belirleme	1	1	0	100
Bir Paragrafa Bağlı Çoklu Sorular	6	5	1	83
Paragrafın Konusu	1	0	1	0

	Soru	Doğru	Yanlış	Boş	Net	Başarı
Matematik-1	30	8	6	16	6,50	% 22
Geometri	10	0	0	10	0,00	% 0
TYT Matematik	40	8	6	26	6,50	% 16
Cevap Anahtarı	B BBEBDDDBDCDAAABCCDABBACBACCDBBECAEABEB					
Cevaplarınız	Bc d e acA AB a BC C C					

	S	D	Y	B%
Matematik-1	0	0	0	0
RASYONEL SAYILAR	1	0	0	0
Rasyonel Sayılar	1	0	1	0
Üslü İfadeler	1	1	0	100
Kökü İfadeler	1	0	1	0
Mutlak Değerli Denklemler	1	0	0	0
Aralık Kavramı ve Basit Eşitsizlikler	1	0	0	0
Tek ve Çift Sayılar	1	0	1	0
Çok Bilinmeyenli Denklemler	1	0	0	0
Asal Sayılar ve Aralarında Asal Sayılar	1	1	0	100
Küme Kavramı ve Kümelere İşlemler	1	0	0	0
Önemeler ve Bileşik Önemeler	1	0	0	0
Fonksiyon Grafikleri	1	0	0	0
Faktöriyel Kavramı	1	0	1	0
Bölünebilme Kuralları	1	0	1	0
Dört İşlem Yeteneği	1	1	0	100
VERİ	1	0	0	0
Sayı Problemleri	3	1	0	33
Kesir Problemleri	2	1	0	50
Yüzde, Kar-Zarar Problemleri	2	0	1	0
Hareket Problemleri	1	0	0	0

	Soru	Doğru	Yanlış	Boş	Net	Başarı
Tarih-1	5	4	1	0	3,75	% 75
Coğrafya-1	5	0	1	4	-0,25	% 0
Felsefe	5	4	1	0	3,75	% 75
Din Kült. ve Ahl. Bil.	5	4	1	0	3,75	% 75
Felsefe (Seçmeli)	5	0	0	5	0,00	% 0
TYT Sosyal	20	12	4	4	11,00	% 55
Cevap Anahtarı	B BCEADDCADACCAABCBADABEETEEA					
Cevaplarınız	BbEAD c CdAABCDBdD					

	S	D	Y	B%
Tarih-1	0	0	0	0
İlk ve Orta Çağlarda İÇ Asya'daki Türk siyasi teşekküllerinin güç ve yönetim yapısını açıklar.	1	1	0	100
Türklerin Anadolu'ya yerleşmeye başlaması ile Türkiye Selçuklu Devleti'nin yıkılışı arasındaki süreçte meydana gelen I	1	1	0	100
Tanzimat Fermanı, Islahat Fermanı ve Kanun-ı Esasi'nin içeriklerini küresel ve yerel siyasi şartlar bağlamında değerlendirir	1	1	0	100
Siyasi alanda meydana gelen gelişmeleri kavrar.	1	0	1	0
Düzenli ordunun kurulmasından Mudanya Ateşkes Antlaşması'na kadar meydana gelen gelişmeleri Türkiye'nin bağımı	1	1	0	100
Coğrafya-1	0	0	0	0
Türkiye'de İklim	1	0	0	0
Dış Kuvvetler	1	0	0	0
Dünyada Nüfusun Dağılışı	1	0	0	0
Bölge ve Bölge Türleri	1	0	0	0
Afetlerin Genel Özellikleri	1	0	1	0
Felsefe	0	0	0	0
Düşünme ve akıl yürütmeye ilişkin kavramları açıklar.	1	1	0	100
Bilim felsefesinin konusunu ve problemlerini açıklar.	1	1	0	100
Örnek felsefi metinlerinden hareketle 18. yüzyıl -19. yüzyıl filozoflarının felsefi görüşlerini analiz eder.	1	1	0	100
Felsefenin anlamını açıklar.	1	0	1	0
Sanat felsefesinin konusunu ve problemlerini açıklar.	1	1	0	100
Din Kült. ve Ahl. Bil.	0	0	0	0
Din ve İslam	1	1	0	100
İslam ve İbadet	1	0	1	0
Din ve Hayat	1	1	0	100

	Soru	Doğru	Yanlış	Boş	Net	Başarı
Fizik	7	0	5	2	-1,25	% 0
Kimya	7	0	0	7	0,00	% 0
Biyoloji	6	0	0	6	0,00	% 0
TYT Fen	20	0	5	15	-1,25	% 0
Cevap Anahtarı	B DECDECCDECCABEBCAEED					
Cevaplarınız	acd cb					

	S	D	Y	B%
Fizik	0	0	0	0
Fiziksel Niceliklerin Sınıflandırılması	1	0	0	0
Adezyon, Kohezyon, Yüzey Gerilimi ve Kılcalılık	1	0	1	0
Elektrik Devreleri	1	0	1	0
İvme	1	0	1	0
Işık Şiddeti, Işık Akısı ve Aydınlanma	1	0	1	0
Dalgalarla İlgili Temel Kavramlar	1	0	0	0
Katı, Sıvı, Gaz Basıncı	1	0	1	0
Kimya	0	0	0	0
Kimya Disiplinleri ve Kimyacıların Çalışma Alanları	1	0	0	0
Atomun Yapısı	1	0	0	0
Güçlü Etkileşimler / İyonik Bağ	1	0	0	0
Güçlü Etkileşimler / Kovalent Bağ	1	0	0	0
Hâl Değişimi	1	0	0	0
Kimyasal Hesaplamalar / Miktar İçeren Problemler	1	0	0	0
Kimyasal Hesaplamalar / Sınırlayıcı Bileşen Hesaplamaları	1	0	0	0
Ayırma ve Safaştırma Teknikleri	1	0	0	0
Asit ve Bazların Metallerle Tepkimeleri	1	0	0	0
Biyoloji	0	0	0	0
Lipitler	1	0	0	0
Plastit	1	0	0	0
Hayvanlar	1	0	0	0
Mitoz	1	0	0	0
Cinsiyete Bağlı Kalıtım	1	0	0	0
Güncel Çevre Sorunları	1	0	0	0

BİLGİ SARMAL TG TYT 1



300,585 % 26,25

MANİSA / YUNUSEMRE
ÖZEL MANİSA KEP KİŞİSEL GELİŞİM KURSU

12 - 12063
SARP SÜTUNÇ

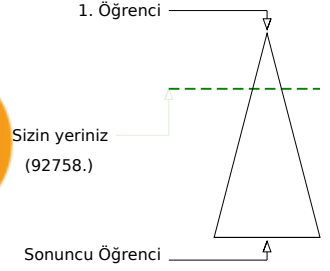
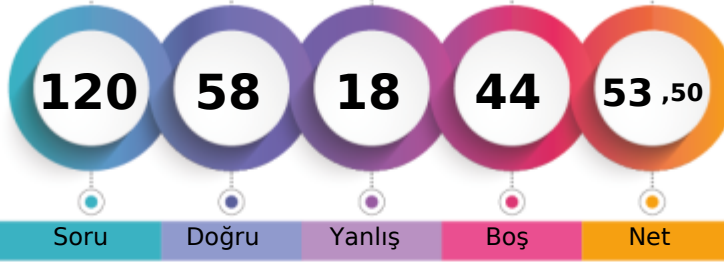

Şube	Kurum	İlçe	İl	Genel
Öğrenci Sıra No	65	215	805	2122
Sınava Katılan Öğrenci Sayısı	145	482	1675	7316
				92758
				% 26,25
				353399

Soru	Doğru	Yanlış	Boş	Net	Başarı	
TYT Türkçe	40	25	6	9	23,50	% 59
Cevap Anahtarı	A ABEECDDBADDABACCDCDEACBEDCBECCDBAEABCAAB					
Cevaplarınız	AB ECeC cc A CCDDdAC EDbBECCdDBAE CAAB					

Türkçe	S	D	Y	B%
Metne Sözcük Yerleştirme	1	1	0	100
Sözcükte Anlam	3	2	0	67
Cümleyi Yorumlama ve Açıklama	2	1	1	50
Parçadaki Cümlelerin İçerik ve Özellikleri	1	1	0	100
Eklere ve Ek Çeşitleri	1	0	0	0
Ad Söylü Sözcükler - Karma	1	0	0	0
Ses Bilgisi - Karma	1	0	0	0
Noktalamaya İşaretleri - Karma	2	0	2	0
Bitişik ve Ayrı Yazılan Kelimeler	1	0	0	0
Yazım Kuralları - Karma	1	1	0	100
Cümlelerin Öğeleri - Karma	1	0	0	0
Paragrafta Ana Düşünce (Ana Fikir)	11	10	1	91
Paragrafa Özgü Soru Kökü	8	6	1	75
Paragrafta Anlatım Akışını Bozan Cümle	1	1	0	100
Paragrafa Cümle Yerleştirme	2	1	1	50
ANLATIM TEKNİKLERİ VE DÜŞÜNCEYİ GELİŞTİRME YOLLARI	1	0	1	0
Paragrafta Boş Bırakılan Yerleri Tamamlama	4	3	0	75
Paragrafta Yardımcı Düşünceler	2	2	0	100
Cümlelerden Paragraf Oluşturma	1	1	0	100
Paragrafın Karşılık Olduğu Soruyu Belirleme	1	1	0	100
Bir Paragrafa Bağlı Çoklu Sorular	6	4	0	67
Paragrafın Konusu	1	0	0	0

Soru	Doğru	Yanlış	Boş	Net	Başarı	
Matematik-1	30	16	3	11	15,25	% 51
Geometri	10	1	1	8	0,75	% 8
TYT Matematik	40	17	4	19	16,00	% 40
Cevap Anahtarı	A BDBBEDBDCDCDAABCCDABBACBACBEBBECAEAB					
Cevaplarınız	aDBB D DC CDAAe C BaCACB Ba					

Matematik-1	S	D	Y	B%
RASYONEL SAYILAR	1	0	1	0
Rasyonel Sayılar	1	1	0	100
Üslü İfadeler	1	1	0	100
Kökü İfadeler	1	1	0	100
Mutlak Değerli Denklemler	1	0	0	0
Aralık Kavramı ve Basit Eşitsizlikler	1	1	0	100
Tek ve Çift Sayılar	1	0	0	0
Çok Bilinmeyenli Denklemler	1	1	0	100
Asal Sayılar ve Aralarında Asal Sayılar	1	1	0	100
Küme Kavramı ve Kümelere İşlemler	1	0	0	0
Önemeler ve Bileşik Önemeler	1	0	0	0
Fonksiyon Grafikleri	1	0	0	0
Faktöriyel Kavramı	1	1	0	100
Bölünebilme Kuralları	1	1	0	100
Dört İşlem Yeteneği	1	1	0	100
VERİ	1	1	0	100
Sayı Problemleri	3	2	1	67
Kesir Problemleri	2	1	0	50
Yüzde, Kar-Zarar Problemleri	2	0	0	0
Hareket Problemleri	1	0	0	0

Soru	Doğru	Yanlış	Boş	Net	Başarı	
Tarih-1	5	4	1	0	3,75	% 75
Coğrafya-1	5	2	1	2	1,75	% 35
Felsefe	5	3	0	2	3,00	% 60
Din Kült. ve Ahl. Bil.	5	4	1	0	3,75	% 75
Felsefe (Seçmeli)	5	0	0	5	0,00	% 0
TYT Sosyal	20	13	3	4	12,25	% 61
Cevap Anahtarı	A ADBCEDADCBACCADACBDAEBEE					
Cevaplarınız	bDBCEc D AB CADbCBD					

Tarih-1	S	D	Y	B%
İlk ve Orta Çağlarda İÇ Asya'daki Türk siyasi teşekküllerinin güç ve yönetim yapısını açıklar.	1	0	1	0
Türklerin Anadolu'ya yerleşmeye başlaması ile Türkiye Selçuklu Devleti'nin yıkılışı arasındaki süreçte meydana gelen 1	1	1	0	100
Tanzimat Fermanı, Islahat Fermanı ve Kanun-ı Esasi'nin içeriklerini küresel ve yerel siyasi şartlar bağlamında değerlendirir	1	1	0	100
Siyasi alanda meydana gelen gelişmeleri kavrar.	1	1	0	100
Düzenli ordunun kurulmasından Mudanya Ateşkes Antlaşması'na kadar meydana gelen gelişmeleri Türkiye'nin bağımı	1	1	0	100
Coğrafya-1	0	0	0	0
Türkiye'de İklim	1	0	1	0
Dış Kuvvetler	1	0	0	0
Dünyada Nüfusun Dağılışı	1	1	0	100
Bölge ve Bölge Türleri	1	0	0	0
Afetlerin Genel Özellikleri	1	1	0	100
Felsefe	0	0	0	0
Düşünme ve akıl yürütmeye ilişkin kavramları açıklar.	1	1	0	100
Bilim felsefesinin konusunu ve problemlerini açıklar.	1	0	0	0
Örnek felsefi metinlerinden hareketle 18. yüzyıl -19. yüzyıl filozoflarının felsefi görüşlerini analiz eder.	1	0	0	0
Felsefenin anlamını açıklar.	1	1	0	100
Sanat felsefesinin konusunu ve problemlerini açıklar.	1	1	0	100
Din Kült. ve Ahl. Bil.	0	0	0	0
Din ve İslam	1	1	0	100
İslam ve İbadet	1	0	1	0
Din ve Hayat	1	1	0	100

Soru	Doğru	Yanlış	Boş	Net	Başarı	
Fizik	7	2	3	2	1,25	% 18
Kimya	7	0	0	7	0,00	% 0
Biyoloji	6	1	2	3	0,50	% 8
TYT Fen	20	3	5	12	1,75	% 9
Cevap Anahtarı	A CCDECEDEBEDECCADEBCEAE					
Cevaplarınız	aDc bE Bbb					

Fizik	S	D	Y	B%
Fiziksel Niceliklerin Sınıflandırılması	1	0	0	0
Adezyon, Kohезyon, Yüzey Gerilimi ve Kılcalılık	1	0	1	0
Elektrik Devreleri	1	1	0	100
İvme	1	0	1	0
Işık Şiddeti, Işık Akısı ve Aydınlanma	1	0	0	0
Dalgalarla İlgili Temel Kavramlar	1	0	1	0
Katı, Sıvı, Gaz Basıncı	1	1	0	100
Kimya	0	0	0	0
Kimya Disiplinleri ve Kimyacıların Çalışma Alanları	1	0	0	0
Atomun Yapısı	1	0	0	0
Güçlü Etkileşimler / İyonik Bağ	1	0	0	0
Güçlü Etkileşimler / Kovalent Bağ	1	0	0	0
Hâl Değişimi	1	0	0	0
Kimyasal Hesaplamalar / Miktar İçeren Problemler	1	0	0	0
Kimyasal Hesaplamalar / Sınırlayıcı Bileşen Hesaplamaları	1	0	0	0
Ayırma ve Safaştırma Teknikleri	1	0	0	0
Asit ve Bazların Metallerle Tepkimeleri	1	0	0	0
Biyoloji	0	0	0	0
Lipitler	1	0	0	0
Plastit	1	0	0	0
Hayvanlar	1	1	0	100
Mitoz	1	0	1	0
Cinsiyete Bağlı Kalıtım	1	0	1	0
Güncel Çevre Sorunları	1	0	0	0

BİLGİ SARMAL TG TYT 1



355,738

%

9,81

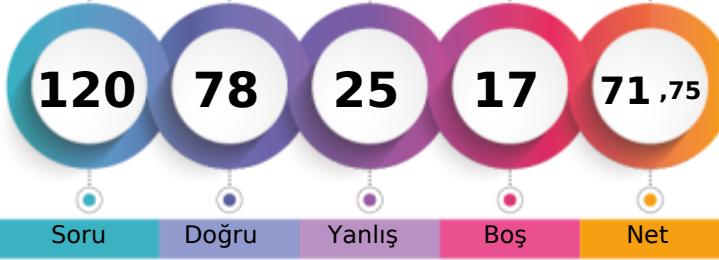
MANİSA / YUNUSEMRE
ÖZEL MANİSA KEP KİŞİSEL GELİŞİM KURSU12 - 12095
SEBAHATTİN ALP ŞAHİN

1. Öğrenci

Sizin yeriniz
(34655.)

Sonuncu Öğrenci

Soru

Doğru

Yanlış

Boş

Net

Şube

Kurum

İlçe

İl

Genel

Öğrenci Sıra No

27

97

413

874

34655 % 9,81

Sınava Katılan Öğrenci Sayısı

145

482

1675

7316

353399

	Soru	Doğru	Yanlış	Boş	Net	Başarı
TYT Türkçe	40	29	9	2	26,75	% 67
Cevap Anahtarı	A ABEECDDBADDBACCCDEACBEDCEBCCDBAEABCAAB					
Cevaplarınız	ABEECeCBADcAcD CCDEACBEDaBbC cBAEeCAAB					

	S	D	Y	B%
Türkçe	0	0	0	0
Metne Sözcük Yerleştirme	1	1	0	100
Sözcükte Anlam	3	3	0	100
Cümleyi Yorumlama ve Açıklama	2	1	1	50
Parçadaki Cümlelerin İçerik ve Özellikleri	1	1	0	100
Eklere ve Ek Çeşitleri	1	1	0	100
Ad Söylü Sözcükler - Karma	1	1	0	100
Ses Bilgisi - Karma	1	1	0	100
Noktalamaya İşaretleri - Karma	2	1	1	50
Bitişik ve Ayrı Yazılan Kelimeler	1	0	1	0
Yazım Kuralları - Karma	1	0	1	0
Cümlelerin Öğeleri - Karma	1	0	0	0
Paragrafta Ana Düşünce (Ana Fikir)	11	9	2	82
Paragrafa Özgü Soru Kökü	8	4	4	50
Paragrafta Anlatım Akışını Bozan Cümle	1	1	0	100
Paragrafa Cümle Yerleştirme	2	1	0	50
ANLATIM TEKNİKLERİ VE DÜŞÜNCEYİ GELİŞTİRME YOLLARI	1	1	0	100
Paragrafta Boş Bırakılan Yerleri Tamamlama	4	4	0	100
Paragrafta Yardımcı Düşünceler	2	1	1	50
Cümlelerden Paragraf Oluşturma	1	1	0	100
Paragrafın Karşılık Olduğu Soruyu Belirleme	1	1	0	100
Bir Paragrafa Bağlı Çoklu Sorular	6	4	2	67
Paragrafın Konusu	1	0	1	0

	Soru	Doğru	Yanlış	Boş	Net	Başarı
Matematik-1	30	18	7	5	16,25	% 54
Geometri	10	4	1	5	3,75	% 38
TYT Matematik	40	22	8	10	20,00	% 50
Cevap Anahtarı	A BDBBEDBDCDDBCDAAABCCDABBACBACBEBBEBCEAEAB					
Cevaplarınız	BeBBa DbeD CbAAeB CDABBACB dBc BE B					

	S	D	Y	B%
Matematik-1	0	0	0	0
RASYONEL SAYILAR	1	1	0	100
Rasyonel Sayılar	1	0	1	0
Üslü İfadeler	1	1	0	100
Kökü İfadeler	1	1	0	100
Mutlak Değerli Denklemler	1	0	1	0
Aralık Kavramı ve Basit Eşitsizlikler	1	0	0	0
Tek ve Çift Sayılar	1	0	0	0
Çok Bilinmeyenli Denklemler	1	1	0	100
Asal Sayılar ve Aralarında Asal Sayılar	1	0	1	0
Küme Kavramı ve Kümelerde İşlemler	1	0	1	0
Önemeler ve Bileşik Önemeler	1	1	0	100
Fonksiyon Grafikleri	1	0	0	0
Faktöriyel Kavramı	1	1	0	100
Bölünebilme Kuralları	1	0	1	0
Dört İşlem Yeteneği	1	1	0	100
VERİ	1	1	0	100
Sayı Problemleri	3	1	1	33
Kesir Problemleri	2	2	0	100
Yüzde, Kar-Zarar Problemleri	2	2	0	100
Hareket Problemleri	1	1	0	100

	Soru	Doğru	Yanlış	Boş	Net	Başarı
Tarih-1	5	3	1	1	2,75	% 55
Coğrafya-1	5	2	3	0	1,25	% 25
Felsefe	5	3	1	1	2,75	% 55
Din Kült. ve Ahl. Bil.	5	5	0	0	5,00	% 100
Felsefe (Seçmeli)	5	0	0	5	0,00	% 0
TYT Sosyal	20	13	5	2	11,75	% 59
Cevap Anahtarı	A ADBCEDADCBACCADACBDAEBEE					
Cevaplarınız	cDB EccDdAeA CADACBD					

	S	D	Y	B%
Tarih-1	0	0	0	0
İlk ve Orta Çağlarda İç Asya'daki Türk siyasi teşekküllerinin güç ve yönetim yapısını açıklar.	1	0	1	0
Türklerin Anadolu'ya yerleşmeye başlaması ile Türkiye Selçuklu Devleti'nin yıkılışı arasındaki süreçte meydana gelen	1	1	0	100
Tanzimat Fermanı, Islahat Fermanı ve Kanun-ı Esasi'nin içeriklerini küresel ve yerel siyasi şartlar bağlamında değerlendirir	1	1	0	100
Siyasi alanda meydana gelen gelişmeleri kavrar.	1	0	0	0
Düzenli ordunun kurulmasından Mudanya Ateşkes Antlaşması'na kadar meydana gelen gelişmeleri Türkiye'nin bağımsızlığına	1	1	0	100
Coğrafya-1	0	0	0	0
Türkiye'de İklim	1	0	1	0
Dış Kuvvetler	1	0	1	0
Dünyada Nüfusun Dağılışı	1	1	0	100
Bölge ve Bölge Türleri	1	0	1	0
Afetlerin Genel Özellikleri	1	1	0	100
Felsefe	0	0	0	0
Düşünme ve akıl yürütmeye ilişkin kavramları açıklar.	1	0	1	0
Bilim felsefesinin konusunu ve problemlerini açıklar.	1	1	0	100
Örnek felsefi metinlerinden hareketle 18. yüzyıl -19. yüzyıl filozoflarının felsefi görüşlerini analiz eder.	1	0	0	0
Felsefenin anlamını açıklar.	1	1	0	100
Sanat felsefesinin konusunu ve problemlerini açıklar.	1	1	0	100
Din Kült. ve Ahl. Bil.	0	0	0	0
Din ve İslam	1	1	0	100
İslam ve İbadet	1	1	0	100
Din ve Hayat	1	1	0	100

	Soru	Doğru	Yanlış	Boş	Net	Başarı
Fizik	7	5	1	1	4,75	% 68
Kimya	7	6	1	0	5,75	% 82
Biyoloji	6	3	1	2	2,75	% 46
TYT Fen	20	14	3	3	13,25	% 66
Cevap Anahtarı	A CCDECDEBEDECCADEBCEAE					
Cevaplarınız	CaDE DEBecECCAeE CA					

	S	D	Y	B%
Fizik	0	0	0	0
Fiziksel Niceliklerin Sınıflandırılması	1	1	0	100
Adezyon, Kohezyon, Yüzey Gerilimi ve Kılcallık	1	0	1	0
Elektrik Devreleri	1	1	0	100
İvme	1	1	0	100
Işık Şiddeti, Işık Akısı ve Aydınlanma	1	0	0	0
Dalgalarla İlgili Temel Kavramlar	1	1	0	100
Katı, Sıvı, Gaz Basıncı	1	1	0	100
Kimya	0	0	0	0
Kimya Disiplinleri ve Kimyacıların Çalışma Alanları	1	1	0	100
Atomun Yapısı	1	1	0	100
Güçlü Etkileşimler / İyonik Bağ	1	0	1	0
Güçlü Etkileşimler / Kovalent Bağ	1	0	1	0
Hâl Değişimi	1	1	0	100
Kimyasal Hesaplamalar / Miktar İçeren Problemler	1	1	0	100
Kimyasal Hesaplamalar / Sınırlayıcı Bileşen Hesaplamaları	1	1	0	100
Ayırma ve Safaştırma Teknikleri	1	1	0	100
Asit ve Bazların Metallerle Tepkimeleri	1	1	0	100
Biyoloji	0	0	0	0
Lipitler	1	0	1	0
Plastit	1	1	0	100
Hayvanlar	1	0	0	0
Mitoz	1	1	0	100
Cinsiyete Bağlı Kalıtım	1	1	0	100
Güncel Çevre Sorunları	1	0	0	0

BİLGİ SARMAL TG TYT 1



394,798 % 3,53

MANİSA / YUNUSEMRE
ÖZEL MANİSA KEP KİŞİSEL GELİŞİM KURSU

12 - 12277
SELCAN

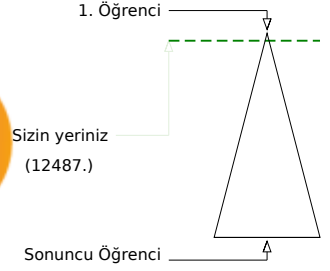
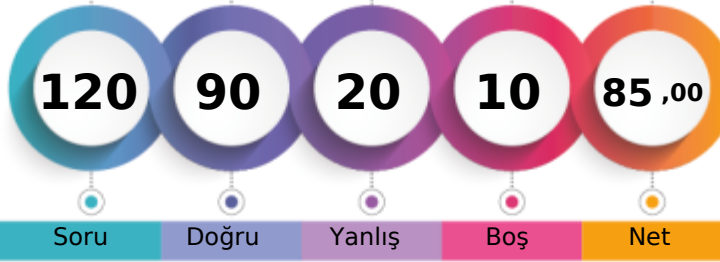

Soru Doğru Yanlış Boş Net

Şube Kurum İlçe İl Genel

Öğrenci Sıra No 9 38 208 354 12487 % 3,53

Sınava Katılan Öğrenci Sayısı 145 482 1675 7316 353399

	Soru	Doğru	Yanlış	Boş	Net	Başarı
TYT Türkçe	40	35	3	2	34,25	% 86
Cevap Anahtarı	B	EECDCCBBADABACCCCEACBEDCEBCDDBAEABCAABAD				
Cevaplarınız		EECDCCBBADABACCCCEACBEDCEBCac AEA CAABed				

	S	D	Y	B%
Türkçe	0	0	0	0
Metne Sözcük Yerleştirme	1	1	0	100
Sözcükte Anlam	3	3	0	100
Cümleyi Yorumlama ve Açıklama	2	2	0	100
Parçadaki Cümlelerin İçerik ve Özellikleri	1	1	0	100
Eklere ve Ek Çeşitleri	1	1	0	100
Ad Söylü Sözcükler - Karma	1	0	1	0
Ses Bilgisi - Karma	1	1	0	100
Noktalama İşaretleri - Karma	2	2	0	100
Bitişik ve Ayrı Yazılan Kelimeler	1	1	0	100
Yazım Kuralları - Karma	1	1	0	100
Cümlelerin Öğeleri - Karma	1	1	0	100
Paragrafta Ana Düşünce (Ana Fikir)	11	11	0	100
Paragrafa Özgü Soru Kökü	8	6	1	75
Paragrafta Anlatım Akışını Bozan Cümle	1	1	0	100
Paragrafa Cümle Yerleştirme	2	1	1	50
ANLATIM TEKNİKLERİ VE DÜŞÜNCEYİ GELİŞTİRME YOLLARI	1	1	0	100
Paragrafta Boş Bırakılan Yerleri Tamamlama	4	4	0	100
Paragrafta Yardımcı Düşünceler	2	1	1	50
Cümlelerden Paragraf Oluşturma	1	0	0	0
Paragrafın Karşılık Olduğu Soruyu Belirleme	1	1	0	100
Bir Paragrafa Bağlı Çoklu Sorular	6	5	0	83
Paragrafın Konusu	1	1	0	100

	Soru	Doğru	Yanlış	Boş	Net	Başarı
Matematik-1	30	26	3	1	25,25	% 84
Geometri	10	4	1	5	3,75	% 38
TYT Matematik	40	30	4	6	29,00	% 73
Cevap Anahtarı	B	BBEDBDDDBCDAAABCCDABBBCACBACCCDBBECAEABEB				
Cevaplarınız		BBEDBDDDBD CDAABCCDABBBCdCBcCCe BE e EB				

	S	D	Y	B%
Matematik-1	0	0	0	0
RASYONEL SAYILAR	1	1	0	100
Rasyonel Sayılar	1	1	0	100
Üslü İfadeler	1	1	0	100
Kökü İfadeler	1	1	0	100
Mutlak Değerli Denklemler	1	1	0	100
Aralık Kavramı ve Basit Eşitsizlikler	1	1	0	100
Tek ve Çift Sayılar	1	1	0	100
Çok Bilinmeyenli Denklemler	1	1	0	100
Asal Sayılar ve Aralarında Asal Sayılar	1	1	0	100
Küme Kavramı ve Kümelere İşlemler	1	0	1	0
Önemeler ve Bileşik Önemeler	1	1	0	100
Fonksiyon Grafikleri	1	0	0	0
Faktöriyel Kavramı	1	1	0	100
Bölünebilme Kuralları	1	1	0	100
Dört İşlem Yeteneği	1	1	0	100
VERİ	1	1	0	100
Sayı Problemleri	3	3	0	100
Kesir Problemleri	2	2	0	100
Yüzde, Kar-Zarar Problemleri	2	2	0	100
Hareket Problemleri	1	1	0	100

	Soru	Doğru	Yanlış	Boş	Net	Başarı
Tarih-1	5	0	4	1	-1,00	% 0
Coğrafya-1	5	4	0	1	4,00	% 80
Felsefe	5	2	3	0	1,25	% 25
Din Kült. ve Ahl. Bil.	5	4	1	0	3,75	% 75
Felsefe (Seçmeli)	5	0	0	5	0,00	% 0
TYT Sosyal	20	10	8	2	8,00	% 40
Cevap Anahtarı	B	BCEADDCA DACCAABCBDADBE EEA				
Cevaplarınız		eacadaCA AeaAdBCBDbD				

	S	D	Y	B%
Tarih-1	0	0	0	0
İlk ve Orta Çağlarda İÇ Asya'daki Türk siyasi teşekküllerinin güç ve yönetim yapısını açıklar.	1	0	1	0
Türklerin Anadolu'ya yerleşmeye başlaması ile Türkiye Selçuklu Devleti'nin yıkılışı arasındaki süreçte meydana gelen 1	0	1	0	0
Tanzimat Fermanı, Islahat Fermanı ve Kanun-ı Esasi'nin içeriklerini küresel ve yerel siyasi şartlar bağlamında değerlendirir	1	0	0	0
Siyasi alanda meydana gelen gelişmeleri kavrar.	1	0	1	0
Düzenli ordunun kurulmasından Mudanya Ateşkes Antlaşması'na kadar meydana gelen gelişmeleri Türkiye'nin bağımı:	1	0	1	0
Coğrafya-1	0	0	0	0
Türkiye'de İklim	1	0	0	0
Dış Kuvvetler	1	1	0	100
Dünyada Nüfusun Dağılışı	1	1	0	100
Bölge ve Bölge Türleri	1	1	0	100
Afetlerin Genel Özellikleri	1	1	0	100
Felsefe	0	0	0	0
Düşünme ve akıl yürütmeye ilişkin kavramları açıklar.	1	1	0	100
Bilim felsefesinin konusunu ve problemlerini açıklar.	1	0	1	0
Örnek felsefi metinlerinden hareketle 18. yüzyıl -19. yüzyıl filozoflarının felsefi görüşlerini analiz eder.	1	0	1	0
Felsefenin anlamını açıklar.	1	0	1	0
Sanat felsefesinin konusunu ve problemlerini açıklar.	1	1	0	100
Din Kült. ve Ahl. Bil.	0	0	0	0
Din ve İslam	1	1	0	100
İslam ve İbadet	1	0	1	0
Din ve Hayat	1	1	0	100

	Soru	Doğru	Yanlış	Boş	Net	Başarı
Fizik	7	6	1	0	5,75	% 82
Kimya	7	4	3	0	3,25	% 46
Biyoloji	6	5	1	0	4,75	% 79
TYT Fen	20	15	5	0	13,75	% 69
Cevap Anahtarı	B	DECDECCDECCABEBCEAEED				
Cevaplarınız		DECeCCDCcCCedEBCAdED				

	S	D	Y	B%
Fizik	0	0	0	0
Fiziksel Niceliklerin Sınıflandırılması	1	1	0	100
Adezyon, Kohezyon, Yüzey Gerilimi ve Kılçallık	1	1	0	100
Elektrik Devreleri	1	1	0	100
İvme	1	1	0	100
Işık Şiddeti, Işık Akısı ve Aydınlanma	1	1	0	100
Dalgalarla İlgili Temel Kavramlar	1	0	1	0
Kati, Sıvı, Gaz Basıncı	1	1	0	100
Kimya	0	0	0	0
Kimya Disiplinleri ve Kimyacıların Çalışma Alanları	1	0	1	0
Atomun Yapısı	1	1	0	100
Güçlü Etkileşimler / İyonik Bağ	1	1	0	100
Güçlü Etkileşimler / Kovalent Bağ	1	1	0	100
Hâl Değişimi	1	0	1	0
Kimyasal Hesaplamalar / Miktar İçeren Problemler	1	1	0	100
Kimyasal Hesaplamalar / Sınırlayıcı Bileşen Hesaplamaları	1	1	0	100
Ayırma ve Safaştırma Teknikleri	1	1	0	100
Asit ve Bazların Metallerle Tepkimeleri	1	0	1	0
Biyoloji	0	0	0	0
Lipitler	1	1	0	100
Plastit	1	1	0	100
Hayvanlar	1	1	0	100
Mitoz	1	1	0	100
Cinsiyete Bağlı Kalıtım	1	1	0	100
Güncel Çevre Sorunları	1	0	1	0

BİLGİ SARMAL TG TYT 1



348,698 % 11,35

MANİSA / YUNUSEMRE
ÖZEL MANİSA KEP KİŞİSEL GELİŞİM KURSU

12 - 12011
SELEMENUR ADIYAMAN

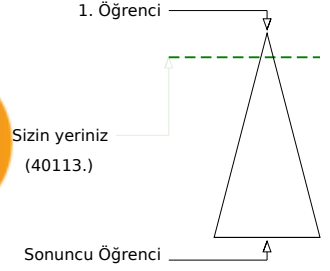

Soru Doğru Yanlış Boş Net

Şube Kurum İlçe İl Genel

Öğrenci Sıra No 30 107 459 987 40113 % 11,35

Sınava Katılan Öğrenci Sayısı 145 482 1675 7316 353399

		Soru	Doğru	Yanlış	Boş	Net	Başarı
TYT Türkçe		40	29	3	8	28,25	% 71
Cevap Anahtarı	A	ABEECDDBADDABACCCDEACBEDCEBCCDBAEABCAB					
Cevaplarınız		AB EC CB eDAB CbCCDcACB DCBECCDBAE C AB					

	S	D	Y	B%
Türkçe	0	0	0	0
Metne Sözcük Yerleştirme	1	1	0	100
Sözcükte Anlam	3	2	0	67
Cümleyi Yorumlama ve Açıklama	2	1	0	50
Parçadaki Cümlelerin İçerik ve Özellikleri	1	1	0	100
Eklere ve Ek Çeşitleri	1	1	0	100
Ad Söylü Sözcükler - Karma	1	0	0	0
Ses Bilgisi - Karma	1	0	1	0
Noktalama İşaretleri - Karma	2	2	0	100
Bitişik ve Ayrı Yazılan Kelimeler	1	1	0	100
Yazım Kuralları - Karma	1	0	0	0
Cümlelerin Öğeleri - Karma	1	1	0	100
Paragrafta Ana Düşünce (Ana Fikir)	11	9	1	82
Paragrafa Özgü Soru Kökü	8	7	0	88
Paragrafta Anlatım Akışını Bozan Cümle	1	1	0	100
Paragrafa Cümle Yerleştirme	2	2	0	100
ANLATIM TEKNİKLERİ VE DÜŞÜNCEYİ GELİŞTİRME YOLLARI	1	0	1	0
Paragrafta Boş Bırakılan Yerleri Tamamlama	4	3	0	75
Paragrafta Yardımcı Düşüncüler	2	2	0	100
Cümlelerden Paragraf Oluşturma	1	1	0	100
Paragrafın Karşılık Olduğu Soruyu Belirleme	1	1	0	100
Bir Paragrafa Bağlı Çoklu Sorular	6	3	0	50
Paragrafın Konusu	1	0	0	0

		Soru	Doğru	Yanlış	Boş	Net	Başarı
Matematik-1		30	17	4	9	16,00	% 53
Geometri		10	2	0	8	2,00	% 20
TYT Matematik		40	19	4	17	18,00	% 45
Cevap Anahtarı	A	BDBBEDBDCDBCDAAABCCDABBACBACBEBBEBCEAEAB					
Cevaplarınız		BDBBa DCeD CeAAAB Ca BB CB B B					

	S	D	Y	B%
Matematik-1	0	0	0	0
RASYONEL SAYILAR	1	1	0	100
Rasyonel Sayılar	1	1	0	100
Üslü İfadeler	1	1	0	100
Kökü İfadeler	1	1	0	100
Mutlak Değerli Denklemler	1	0	1	0
Aralık Kavramı ve Basit Eşitsizlikler	1	0	0	0
Tek ve Çift Sayılar	1	0	0	0
Çok Bilinmeyenli Denklemler	1	1	0	100
Asal Sayılar ve Aralarında Asal Sayılar	1	1	0	100
Küme Kavramı ve Kümelere İşlemler	1	0	1	0
Önemeler ve Bileşik Önemeler	1	1	0	100
Fonksiyon Grafikleri	1	0	0	0
Faktöriyel Kavramı	1	1	0	100
Bölünebilirlik Kuralları	1	0	1	0
Dört İşlem Yeteneği	1	1	0	100
VERİ	1	1	0	100
Sayı Problemleri	3	2	0	67
Kesir Problemleri	2	2	0	100
Yüzde, Kar-Zarar Problemleri	2	1	1	50
Hareket Problemleri	1	0	0	0

		Soru	Doğru	Yanlış	Boş	Net	Başarı
Tarih-1		5	2	1	2	1,75	% 35
Coğrafya-1		5	2	1	2	1,75	% 35
Felsefe		5	4	0	1	4,00	% 80
Din Kült. ve Ahl. Bil.		5	4	1	0	3,75	% 75
Felsefe (Seçmeli)		5	0	0	5	0,00	% 0
TYT Sosyal		20	12	3	5	11,25	% 56
Cevap Anahtarı	A	ADBCEDADCBACCADACBDABEEBE					
Cevaplarınız		cD E DdABA CADbCBD					

	S	D	Y	B%
Tarih-1	0	0	0	0
İlk ve Orta Çağlarda İÇ Asya'daki Türk siyasi teşekküllerinin güç ve yönetim yapısını açıklar.	1	0	1	0
Türklerin Anadolu'ya yerleşmeye başlaması ile Türkiye Selçuklu Devleti'nin yıkılışı arasındaki süreçte meydana gelen 1	1	1	0	100
Tanzimat Fermanı, Islahat Fermanı ve Kanun-ı Esasi'nin içeriklerini küresel ve yerel siyasi şartlar bağlamında değerlendirir	1	0	0	0
Siyasi alanda meydana gelen gelişmeleri kavrar.	1	0	0	0
Düzenli ordunun kurulmasından Mudanya Ateşkes Antlaşması'na kadar meydana gelen gelişmeleri Türkiye'nin bağımsızlığına kadar	1	1	0	100
Coğrafya-1	0	0	0	0
Türkiye'de İklim	1	0	0	0
Dış Kuvvetler	1	0	0	0
Dünyada Nüfusun Dağılışı	1	1	0	100
Bölge ve Bölge Türleri	1	0	1	0
Afetlerin Genel Özellikleri	1	1	0	100
Felsefe	0	0	0	0
Düşünme ve akıl yürütmeye ilişkin kavramları açıklar.	1	1	0	100
Bilim felsefesinin konusunu ve problemlerini açıklar.	1	1	0	100
Örnek felsefi metinlerinden hareketle 18. yüzyıl -19. yüzyıl filozoflarının felsefi görüşlerini analiz eder.	1	0	0	0
Felsefenin anlamını açıklar.	1	1	0	100
Sanat felsefesinin konusunu ve problemlerini açıklar.	1	1	0	100
Din Kült. ve Ahl. Bil.	0	0	0	0
Din ve İslam	1	1	0	100
İslam ve İbadet	1	0	1	0
Din ve Hayat	1	1	0	100

		Soru	Doğru	Yanlış	Boş	Net	Başarı
Fizik		7	4	2	1	3,50	% 50
Kimya		7	4	1	2	3,75	% 54
Biyoloji		6	5	1	0	4,75	% 79
TYT Fen		20	13	4	3	12,00	% 60
Cevap Anahtarı	A	CCDECEDEBEDECCAEDEBCAE					
Cevaplarınız		CC ceDEBE d CAeEBCAE					

	S	D	Y	B%
Fizik	0	0	0	0
Fiziksel Niceliklerin Sınıflandırılması	1	1	0	100
Adezyon, Kohezyon, Yüzey Gerilimi ve Kılcallık	1	1	0	100
Elektrik Devreleri	1	0	0	0
İvme	1	0	1	0
Işık Şiddeti, Işık Akısı ve Aydınlanma	1	0	1	0
Dalgalarla İlgili Temel Kavramlar	1	1	0	100
Katı, Sıvı, Gaz Basıncı	1	1	0	100
Kimya	0	0	0	0
Kimya Disiplinleri ve Kimyacıların Çalışma Alanları	1	1	0	100
Atomun Yapısı	1	1	0	100
Güçlü Etkileşimler / İyonik Bağ	1	0	0	0
Güçlü Etkileşimler / Kovalent Bağ	1	0	0	0
Hâl Değişimi	1	0	1	0
Kimyasal Hesaplamalar / Miktar İçeren Problemler	1	0	0	0
Kimyasal Hesaplamalar / Sınırlayıcı Bileşen Hesaplamaları	1	0	0	0
Ayırma ve Safaştırma Teknikleri	1	1	0	100
Asit ve Bazların Metallerle Tepkimeleri	1	1	0	100
Biyoloji	0	0	0	0
Lipitler	1	0	1	0
Plastit	1	1	0	100
Hayvanlar	1	1	0	100
Mitoz	1	1	0	100
Cinsiyete Bağlı Kalıtım	1	1	0	100
Güncel Çevre Sorunları	1	1	0	100

BİLGİ SARMAL TG TYT 1

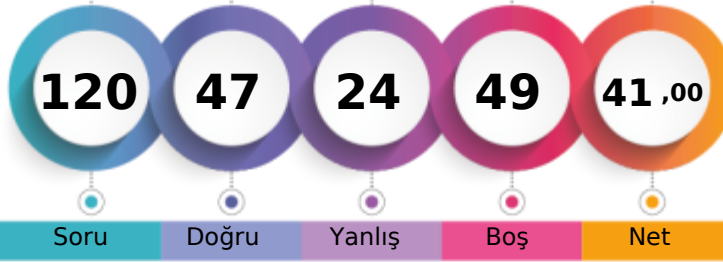

262,290 % 45,48

MANİSA / YUNUSEMRE
ÖZEL MANİSA KEP KİŞİSEL GELİŞİM KURSU12 - 12172
SİMGE KARABULUT

1. Öğrenci

Sizin yeriniz
(160738.)

Sonuncu Öğrenci

Soru

Doğru

Yanlış

Boş

Net

Şube

Kurum

İlçe

İl

Genel

Öğrenci Sıra No

96

315

1101

3614

160738

% 45,48

Sınava Katılan Öğrenci Sayısı

145

482

1675

7316

353399

	Soru	Doğru	Yanlış	Boş	Net	Başarı
TYT Türkçe	40	30	8	2	28,00	% 70
Cevap Anahtarı	B	EECDCCBBADABACCCCEDEACBECDCBDAEAEABCAABAD				
Cevaplarınız		EECDCCBBADABdeCCCEAEeBED BaCCDdAEdaCAAE D				

	S	D	Y	B%
Türkçe	0	0	0	0
Metne Sözcük Yerleştirme	1	1	0	100
Sözcükte Anlam	3	3	0	100
Cümleyi Yorumlama ve Açıklama	2	2	0	100
Parçadaki Cümlelerin İçerik ve Özellikleri	1	1	0	100
Eklere ve Ek Çeşitleri	1	1	0	100
Ad Söylü Sözcükler - Karma	1	0	0	0
Ses Bilgisi - Karma	1	1	0	100
Noktalamaya İşaretleri - Karma	2	2	0	100
Bitişik ve Ayrı Yazılan Kelimeler	1	1	0	100
Yazım Kuralları - Karma	1	0	1	0
Cümlelerin Öğeleri - Karma	1	0	1	0
Paragrafa Ana Düşünce (Ana Fikir)	11	8	2	73
Paragrafa Özgü Soru Kökü	8	5	2	63
Paragrafa Anlatım Akışını Bozan Cümle	1	1	0	100
Paragrafa Cümle Yerleştirme	2	2	0	100
ANLATIM TEKNİKLERİ VE DÜŞÜNCEYİ GELİŞTİRME YOLLARI	1	1	0	100
Paragrafta Boş Bırakılan Yerleri Tamamlama	4	3	1	75
Paragrafta Yardımcı Düşüncüler	2	2	0	100
Cümlelerden Paragraf Oluşturma	1	0	1	0
Paragrafın Karşılık Olduğu Soruyu Belirleme	1	1	0	100
Bir Paragrafa Bağlı Çoklu Sorular	6	3	3	50
Paragrafın Konusu	1	0	1	0

	Soru	Doğru	Yanlış	Boş	Net	Başarı
Matematik-1	30	6	5	19	4,75	% 16
Geometri	10	0	0	10	0,00	% 0
TYT Matematik	40	6	5	29	4,75	% 12
Cevap Anahtarı	B	BBEDDBDBDCDAABCCDABBACBACCCDBBECAEABEB				
Cevaplarınız		BdD b e cAA B e C				

	S	D	Y	B%
Matematik-1	0	0	0	0
RASYONEL SAYILAR	1	0	1	0
Rasyonel Sayılar	1	0	0	0
Üslü İfadeler	1	0	0	0
Kökü İfadeler	1	1	0	100
Mutlak Değerli Denklemler	1	0	1	0
Aralık Kavramı ve Basit Eşitsizlikler	1	1	0	100
Tek ve Çift Sayılar	1	0	0	0
Çok Bilinmeyenli Denklemler	1	0	1	0
Asal Sayılar ve Aralarında Asal Sayılar	1	0	0	0
Küme Kavramı ve Kümelere İşlemler	1	0	0	0
Önemeler ve Bileşik Önemeler	1	0	0	0
Fonksiyon Grafikleri	1	0	0	0
Faktöriyel Kavramı	1	0	0	0
Bölünebilme Kuralları	1	0	1	0
Dört İşlem Yeteneği	1	1	0	100
VERİ	1	1	0	100
Sayı Problemleri	3	0	0	0
Kesir Problemleri	2	1	0	50
Yüzde, Kar-Zarar Problemleri	2	0	0	0
Hareket Problemleri	1	0	0	0

	Soru	Doğru	Yanlış	Boş	Net	Başarı
Tarih-1	5	0	1	4	-0,25	% 0
Coğrafya-1	5	1	1	3	0,75	% 15
Felsefe	5	2	3	0	1,25	% 25
Din Kült. ve Ahl. Bil.	5	4	1	0	3,75	% 75
Felsefe (Seçmeli)	5	0	0	5	0,00	% 0
TYT Sosyal	20	7	6	7	5,50	% 28
Cevap Anahtarı	B	BCEADDCADACCAABCBDADBEEEA				
Cevaplarınız		b A eCdddBCBDac				

	S	D	Y	B%
Tarih-1	0	0	0	0
İlk ve Orta Çağlarda İç Asya'daki Türk siyasi teşekküllerinin güç ve yönetim yapısını açıklar.	1	0	0	0
Türklerin Anadolu'ya yerleşmeye başlaması ile Türkiye Selçuklu Devleti'nin yıkılışı arasındaki süreçte meydana gelen 1	1	0	0	0
Tanzimat Fermanı, Islahat Fermanı ve Kanun-ı Esasi'nin içeriklerini küresel ve yerel siyasi şartlar bağlamında değerlendirir	1	0	0	0
Siyasi alanda meydana gelen gelişmeleri kavrar.	1	0	0	0
Düzenli ordunun kurulmasından Mudanya Ateşkes Antlaşması'na kadar meydana gelen gelişmeleri Türkiye'nin bağımsız	1	0	1	0
Coğrafya-1	0	0	0	0
Türkiye'de İklim	1	0	0	0
Dış Kuvvetler	1	0	1	0
Dünyada Nüfusun Dağılışı	1	0	0	0
Bölge ve Bölge Türleri	1	0	0	0
Afetlerin Genel Özellikleri	1	1	0	100
Felsefe	0	0	0	0
Düşünme ve akıl yürütmeye ilişkin kavramları açıklar.	1	1	0	100
Bilim felsefesinin konusunu ve problemlerini açıklar.	1	0	1	0
Örnek felsefi metinlerinden hareketle 18. yüzyıl -19. yüzyıl filozoflarının felsefi görüşlerini analiz eder.	1	1	0	100
Felsefenin anlamını açıklar.	1	0	1	0
Sanat felsefesinin konusunu ve problemlerini açıklar.	1	0	1	0
Din Kült. ve Ahl. Bil.	0	0	0	0
Din ve İslam	1	0	1	0
İslam ve İbadet	1	1	0	100
Din ve Hayat	1	1	0	100

	Soru	Doğru	Yanlış	Boş	Net	Başarı
Fizik	7	1	3	3	0,25	% 4
Kimya	7	2	2	3	1,50	% 21
Biyoloji	6	1	0	5	1,00	% 17
TYT Fen	20	4	5	11	2,75	% 14
Cevap Anahtarı	B	DECDECCDECCABEBCEAEED				
Cevaplarınız		eabCb e BE E				

	S	D	Y	B%
Fizik	0	0	0	0
Fiziksel Niceliklerin Sınıflandırılması	1	1	0	100
Adezyon, Kohezyon, Yüzey Gerilimi ve Kılcalılık	1	0	1	0
Elektrik Devreleri	1	0	0	0
İvme	1	0	0	0
Işık Şiddeti, Işık Akısı ve Aydınlanma	1	0	0	0
Dalgalarla İlgili Temel Kavramlar	1	0	1	0
Katı, Sıvı, Gaz Basıncı	1	0	1	0
Kimya	0	0	0	0
Kimya Disiplinleri ve Kimyacıların Çalışma Alanları	1	1	0	100
Atomun Yapısı	1	1	0	100
Güçlü Etkileşimler / İyonik Bağ	1	0	1	0
Güçlü Etkileşimler / Kovalent Bağ	1	0	1	0
Hâl Değişimi	1	0	0	0
Kimyasal Hesaplamalar / Miktar İçeren Problemler	1	0	0	0
Kimyasal Hesaplamalar / Sınırlayıcı Bileşen Hesaplamaları	1	0	0	0
Ayırma ve Safaştırma Teknikleri	1	0	1	0
Asit ve Bazların Metallerle Tepkimeleri	1	0	0	0
Biyoloji	0	0	0	0
Lipitler	1	0	0	0
Plastit	1	0	0	0
Hayvanlar	1	0	0	0
Mitoz	1	0	0	0
Cinsiyete Bağlı Kalıtım	1	0	0	0
Güncel Çevre Sorunları	1	1	0	100

BİLGİ SARMAL TG TYT 1

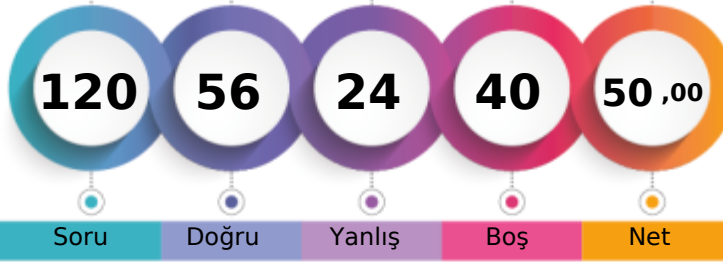

289,630 % 30,93

MANİSA / YUNUSEMRE
ÖZEL MANİSA KEP KİŞİSEL GELİŞİM KURSU12 - 12043
SUDE DEMİRHAN

1. Öğrenci

Sizin yeriniz
(109311.)

Sonuncu Öğrenci

Soru Doğru Yanlış Boş Net

Şube Kurum İlçe İl Genel

Öğrenci Sıra No 77 245 885 2510 109311 % 30,93

Sınava Katılan Öğrenci Sayısı 145 482 1675 7316 353399

		Soru	Doğru	Yanlış	Boş	Net	Başarı
TYT Türkçe		40	29	8	3	27,00	% 68
Cevap Anahtarı	A	ABEECDDBADDABACCCDEACBEDCECCDBAEABCAAB					
Cevaplarınız		dB ECDCBAD ABddaCCDEAC EDdaECCDBAEcBCAAE					

	S	D	Y	B%
Türkçe	0	0	0	0
Metne Sözcük Yerleştirme	1	0	1	0
Sözcükte Anlam	3	2	0	67
Cümleyi Yorumlama ve Açıklama	2	2	0	100
Parçadaki Cümlelerin İçerik ve Özellikleri	1	1	0	100
Eklere ve Ek Çeşitleri	1	1	0	100
Ad Söylü Sözcükler - Karma	1	1	0	100
Ses Bilgisi - Karma	1	1	0	100
Noktalamaya İşaretleri - Karma	2	1	0	50
Bitişik ve Ayrı Yazılan Kelimeler	1	1	0	100
Yazım Kuralları - Karma	1	0	1	0
Cümlelerin Öğeleri - Karma	1	0	1	0
Paragrafın Ana Düşünce (Ana Fikir)	11	7	4	64
Paragrafa Özgü Soru Kökü	8	7	1	88
Paragrafa Anlatım Akışını Bozan Cümle	1	1	0	100
Paragrafa Cümle Yerleştirme	2	2	0	100
ANLATIM TEKNİKLERİ VE DÜŞÜNCEYİ GELİŞTİRME YOLLARI	1	1	0	100
Paragrafta Boş Bırakılan Yerleri Tamamlama	4	3	0	75
Paragrafta Yardımcı Düşünceler	2	2	0	100
Cümlelerden Paragraf Oluşturma	1	1	0	100
Paragrafın Karşılık Olduğu Soruyu Belirleme	1	1	0	100
Bir Paragrafa Bağlı Çoklu Sorular	6	4	2	67
Paragrafın Konusu	1	0	1	0

		Soru	Doğru	Yanlış	Boş	Net	Başarı
Matematik-1		30	13	5	12	11,75	% 39
Geometri		10	2	0	8	2,00	% 20
TYT Matematik		40	15	5	20	13,75	% 34
Cevap Anahtarı	A	BDBBEDBDCDDBCDAAABCCDABBACBACBEBBEBCEAEAB					
Cevaplarınız		BD B DBDd b CeAAeB e B CB BE					

	S	D	Y	B%
Matematik-1	0	0	0	0
RASYONEL SAYILAR	1	1	0	100
Rasyonel Sayılar	1	1	0	100
Üslü İfadeler	1	0	0	0
Kökü İfadeler	1	1	0	100
Mutlak Değerli Denklemler	1	0	0	0
Aralık Kavramı ve Basit Eşitsizlikler	1	1	0	100
Tek ve Çift Sayılar	1	1	0	100
Çok Bilinmeyenli Denklemler	1	1	0	100
Asal Sayılar ve Aralarında Asal Sayılar	1	0	1	0
Küme Kavramı ve Kümelere İşlemler	1	0	0	0
Önemeler ve Bileşik Önemeler	1	0	1	0
Fonksiyon Grafikleri	1	0	0	0
Faktöriyel Kavramı	1	1	0	100
Bölünebilme Kuralları	1	0	1	0
Dört İşlem Yeteneği	1	1	0	100
VERİ	1	1	0	100
Sayı Problemleri	3	1	1	33
Kesir Problemleri	2	1	0	50
Yüzde, Kar-Zarar Problemleri	2	0	0	0
Hareket Problemleri	1	0	1	0

		Soru	Doğru	Yanlış	Boş	Net	Başarı
Tarih-1		5	2	1	2	1,75	% 35
Coğrafya-1		5	1	0	4	1,00	% 20
Felsefe		5	0	3	2	-0,75	% 0
Din Kült. ve Ahl. Bil.		5	4	1	0	3,75	% 75
Felsefe (Seçmeli)		5	0	0	5	0,00	% 0
TYT Sosyal		20	7	5	8	5,75	% 29
Cevap Anahtarı	A	ADBCEDADCBACCADACBDAEBEE					
Cevaplarınız		AD d Aed dDAbBD					

	S	D	Y	B%
Tarih-1	0	0	0	0
İlk ve Orta Çağlarda İÇ Asya'daki Türk siyasi teşekküllerinin güç ve yönetim yapısını açıklar.	1	1	0	100
Türklerin Anadolu'ya yerleşmeye başlaması ile Türkiye Selçuklu Devleti'nin yıkılışı arasındaki süreçte meydana gelen	1	1	0	100
Tanzimat Fermanı, Islahat Fermanı ve Kanun-ı Esasi'nin içeriklerini küresel ve yerel siyasi şartlar bağlamında değerlendirir	1	0	0	0
Siyasi alanda meydana gelen gelişmeleri kavrar.	1	0	0	0
Düzenli ordunun kurulmasından Mudanya Ateskes Antlaşması'na kadar meydana gelen gelişmeleri Türkiye'nin bağımı	1	0	1	0
Coğrafya-1	0	0	0	0
Türkiye'de İklim	1	0	0	0
Dış Kuvvetler	1	0	0	0
Dünyada Nüfusun Dağılışı	1	0	0	0
Bölge ve Bölge Türleri	1	0	0	0
Afetlerin Genel Özellikleri	1	1	0	100
Felsefe	0	0	0	0
Düşünme ve akıl yürütmeye ilişkin kavramları açıklar.	1	0	1	0
Bilim felsefesinin konusunu ve problemlerini açıklar.	1	0	1	0
Örnek felsefi metinlerinden hareketle 18. yüzyıl -19. yüzyıl filozoflarının felsefi görüşlerini analiz eder.	1	0	0	0
Felsefenin anlamını açıklar.	1	0	0	0
Sanat felsefesinin konusunu ve problemlerini açıklar.	1	0	1	0
Din Kült. ve Ahl. Bil.	0	0	0	0
Din ve İslam	1	1	0	100
İslam ve İbadet	1	1	0	100
Din ve Hayat	1	0	1	0

		Soru	Doğru	Yanlış	Boş	Net	Başarı
Fizik		7	1	2	4	0,50	% 7
Kimya		7	3	2	2	2,50	% 36
Biyoloji		6	1	2	3	0,50	% 8
TYT Fen		20	5	6	9	3,50	% 18
Cevap Anahtarı	A	CCDECEDEBEDECCADEBCEAE					
Cevaplarınız		caD BeCe d Ede					

	S	D	Y	B%
Fizik	0	0	0	0
Fiziksel Niceliklerin Sınıflandırılması	1	0	0	0
Adezyon, Kohezyon, Yüzey Gerilimi ve Kılcallık	1	0	0	0
Elektrik Devreleri	1	0	0	0
İvme	1	0	1	0
Işık Şiddeti, Işık Akısı ve Aydınlanma	1	0	1	0
Dalgalarla İlgili Temel Kavramlar	1	1	0	100
Katı, Sıvı, Gaz Basıncı	1	0	0	0
Kimya	0	0	0	0
Kimya Disiplinleri ve Kimyacıların Çalışma Alanları	1	1	0	100
Atomun Yapısı	1	1	0	100
Güçlü Etkileşimler / İyonik Bağ	1	0	1	0
Güçlü Etkileşimler / Kovalent Bağ	1	0	1	0
Hâl Değişimi	1	1	0	100
Kimyasal Hesaplamalar / Miktar İçeren Problemler	1	0	0	0
Kimyasal Hesaplamalar / Sınırlayıcı Bileşen Hesaplamaları	1	0	0	0
Ayırma ve Safaştırma Teknikleri	1	0	1	0
Asit ve Bazların Metallerle Tepkimeleri	1	0	0	0
Biyoloji	0	0	0	0
Lipitler	1	0	0	0
Plastit	1	1	0	100
Hayvanlar	1	0	1	0
Mitoz	1	0	1	0
Cinsiyete Bağlı Kalıtım	1	0	0	0
Güncel Çevre Sorunları	1	0	0	0

BİLGİ SARMAL TG TYT 1

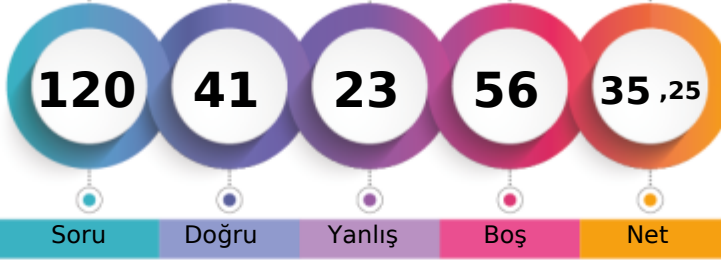

245,043 % 56,50

MANİSA / YUNUSEMRE
ÖZEL MANİSA KEP KİŞİSEL GELİŞİM KURSU12 - 12143
SUDE NAZ CİRMAN

1. Öğrenci

Sizin yeriniz
(199661.)

Sonuncu Öğrenci

Soru Doğru Yanlış Boş Net

Şube Kurum İlçe İl Genel

Öğrenci Sıra No 113 367 1271 4481 199661 % 56,50

Sınava Katılan Öğrenci Sayısı 145 482 1675 7316 353399

	Soru	Doğru	Yanlış	Boş	Net	Başarı
TYT Türkçe	40	28	7	5	26,25	% 66
Cevap Anahtarı	B EECDCBBADABACCCCEACBECDCBDAEAEABCAABAD					
Cevaplarınız	EEC C BA ccACCCCEACBaDCBECDCAd eCAAB e					

	S	D	Y	B%
Türkçe	0	0	0	0
Metne Sözcük Yerleştirme	1	1	0	100
Sözcükte Anlam	3	3	0	100
Cümleyi Yorumlama ve Açıklama	2	1	0	50
Parçadaki Cümlelerin İçerik ve Özellikleri	1	1	0	100
Eklere ve Ek Çeşitleri	1	0	0	0
Ad Söylü Sözcükler - Karma	1	0	0	0
Ses Bilgisi - Karma	1	0	1	0
Noktalama İşaretleri - Karma	2	0	1	0
Bitişik ve Ayrı Yazılan Kelimeler	1	0	1	0
Yazım Kuralları - Karma	1	1	0	100
Cümlelerin Öğeleri - Karma	1	1	0	100
Paragrafta Ana Düşünce (Ana Fikir)	11	9	2	82
Paragrafa Özgü Soru Kökü	8	6	2	75
Paragrafta Anlatım Akışını Bozan Cümle	1	1	0	100
Paragrafa Cümle Yerleştirme	2	2	0	100
ANLATIM TEKNİKLERİ VE DÜŞÜNCEYİ GELİŞTİRME YOLLARI	1	1	0	100
Paragrafta Boş Bırakılan Yerleri Tamamlama	4	4	0	100
Paragrafta Yardımcı Düşünceler	2	2	0	100
Cümlelerden Paragraf Oluşturma	1	0	1	0
Paragrafın Karşılık Olduğu Soruyu Belirleme	1	1	0	100
Bir Paragrafa Bağlı Çoklu Sorular	6	4	1	67
Paragrafın Konusu	1	0	0	0

	Soru	Doğru	Yanlış	Boş	Net	Başarı
Matematik-1	30	5	8	17	3,00	% 10
Geometri	10	0	2	8	-0,50	% 0
TYT Matematik	40	5	10	25	2,50	% 6
Cevap Anahtarı	B BBEBDBDBCDAAABCCDABBACBACCCDBBECAEABEB					
Cevaplarınız	aBa eDc e B aeC B a aa					

	S	D	Y	B%
Matematik-1	0	0	0	0
RASYONEL SAYILAR	1	0	1	0
Rasyonel Sayılar	1	1	0	100
Üslü İfadeler	1	0	1	0
Kökü İfadeler	1	1	0	100
Mutlak Değerli Denklemler	1	0	1	0
Aralık Kavramı ve Basit Eşitsizlikler	1	0	0	0
Tek ve Çift Sayılar	1	0	0	0
Çok Bilinmeyenli Denklemler	1	0	1	0
Asal Sayılar ve Aralarında Asal Sayılar	1	0	1	0
Küme Kavramı ve Kümelere İşlemler	1	0	0	0
Önemeler ve Bileşik Önemeler	1	0	0	0
Fonksiyon Grafikleri	1	0	0	0
Faktöriyel Kavramı	1	0	0	0
Bölünebilme Kuralları	1	0	1	0
Dört İşlem Yeteneği	1	0	0	0
VERİ	1	0	0	0
Sayı Problemleri	3	1	0	33
Kesir Problemleri	2	1	1	50
Yüzde, Kar-Zarar Problemleri	2	0	0	0
Hareket Problemleri	1	0	0	0

	Soru	Doğru	Yanlış	Boş	Net	Başarı
Tarih-1	5	0	0	5	0,00	% 0
Coğrafya-1	5	0	0	5	0,00	% 0
Felsefe	5	2	2	1	1,50	% 30
Din Kült. ve Ahl. Bil.	5	5	0	0	5,00	% 100
Felsefe (Seçmeli)	5	0	0	5	0,00	% 0
TYT Sosyal	20	7	2	11	6,50	% 33
Cevap Anahtarı	B BCEADDCADACCAABCBDADBEDEEA					
Cevaplarınız	CAdDCBDAD					

	S	D	Y	B%
Tarih-1	0	0	0	0
İlk ve Orta Çağlarda İÇ Asya'daki Türk siyasi teşekküllerinin güç ve yönetim yapısını açıklar.	1	0	0	0
Türklerin Anadolu'ya yerleşmeye başlaması ile Türkiye Selçuklu Devleti'nin yıkılışı arasındaki süreçte meydana gelen 1	1	0	0	0
Tanzimat Fermanı, Islahat Fermanı ve Kanun-ı Esasi'nin içeriklerini küresel ve yerel siyasi şartlar bağlamında değerlendirir	1	0	0	0
Siyasi alanda meydana gelen gelişmeleri kavrar.	1	0	0	0
Düzenli ordunun kurulmasından Mudanya Ateşkes Antlaşması'na kadar meydana gelen gelişmeleri Türkiye'nin bağımsızlığına kadar	1	0	0	0
Coğrafya-1	0	0	0	0
Türkiye'de İklim	1	0	0	0
Dış Kuvvetler	1	0	0	0
Dünyada Nüfusun Dağılışı	1	0	0	0
Bölge ve Bölge Türleri	1	0	0	0
Afetlerin Genel Özellikleri	1	0	0	0
Felsefe	0	0	0	0
Düşünme ve akıl yürütmeye ilişkin kavramları açıklar.	1	0	1	0
Bilim felsefesinin konusunu ve problemlerini açıklar.	1	0	1	0
Örnek felsefi metinlerinden hareketle 18. yüzyıl -19. yüzyıl filozoflarının felsefi görüşlerini analiz eder.	1	0	0	0
Felsefenin anlamını açıklar.	1	1	0	100
Sanat felsefesinin konusunu ve problemlerini açıklar.	1	1	0	100
Din Kült. ve Ahl. Bil.	0	0	0	0
Din ve İslam	1	1	0	100
İslam ve İbadet	1	1	0	100
Din ve Hayat	1	1	0	100

	Soru	Doğru	Yanlış	Boş	Net	Başarı
Fizik	7	1	3	3	0,25	% 4
Kimya	7	0	1	6	-0,25	% 0
Biyoloji	6	0	0	6	0,00	% 0
TYT Fen	20	1	4	15	0,00	% 0
Cevap Anahtarı	B DECDECCDECCABEBCEAEED					
Cevaplarınız	cE ba a					

	S	D	Y	B%
Fizik	0	0	0	0
Fiziksel Niceliklerin Sınıflandırılması	1	0	1	0
Adezyon, Kohezyon, Yüzey Gerilimi ve Kılcalılık	1	0	1	0
Elektrik Devreleri	1	0	1	0
İvme	1	1	0	100
Işık Şiddeti, Işık Akısı ve Aydınlanma	1	0	0	0
Dalgalarla İlgili Temel Kavramlar	1	0	0	0
Katı, Sıvı, Gaz Basıncı	1	0	0	0
Kimya	0	0	0	0
Kimya Disiplinleri ve Kimyacıların Çalışma Alanları	1	0	1	0
Atomun Yapısı	1	0	0	0
Güçlü Etkileşimler / İyonik Bağ	1	0	0	0
Güçlü Etkileşimler / Kovalent Bağ	1	0	0	0
Hâl Değişimi	1	0	0	0
Kimyasal Hesaplamalar / Miktar İçeren Problemler	1	0	0	0
Kimyasal Hesaplamalar / Sınırlayıcı Bileşen Hesaplamaları	1	0	0	0
Ayırma ve Safaştırma Teknikleri	1	0	0	0
Asit ve Bazların Metallerle Tepkimeleri	1	0	0	0
Biyoloji	0	0	0	0
Lipitler	1	0	0	0
Plastit	1	0	0	0
Hayvanlar	1	0	0	0
Mitoz	1	0	0	0
Cinsiyete Bağlı Kalıtım	1	0	0	0
Güncel Çevre Sorunları	1	0	0	0

BİLGİ SARMAL TG TYT 1



240,455

%

59,61

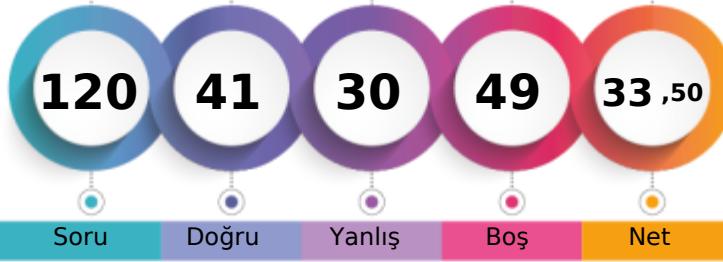
MANİSA / YUNUSEMRE
ÖZEL MANİSA KEP KİŞİSEL GELİŞİM KURSU12 - 12195
SUDENAZ YUMUK

1. Öğrenci

Sizin yeriniz
(210659.)

Sonuncu Öğrenci

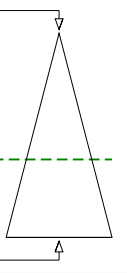

Soru

Doğru

Yanlış

Boş

Net

Şube

Kurum

İlçe

İl

Genel

Öğrenci Sıra No

116

374

1296

4720

210659 % 59,61

Sınava Katılan Öğrenci Sayısı

145

482

1675

7316

353399

		Soru	Doğru	Yanlış	Boş	Net	Başarı
TYT Türkçe		40	23	10	7	20,50	% 51
Cevap Anahtarı	B	EECDCCBADABACCCCEACBEDCECCDBAEABCAABAD					
Cevaplarınız		ECaCBbAdB deaCCDEAEb D a CCcBAE ebAAB D					

	S	D	Y	B%
Türkçe	0	0	0	0
Metne Sözcük Yerleştirme	1	1	0	100
Sözcükte Anlam	3	2	0	67
Cümleli Yorumlama ve Açıklama	2	1	1	50
Parçadaki Cümlelerin İçerik ve Özellikleri	1	1	0	100
Eklere ve Ek Çeşitleri	1	1	0	100
Ad Soyul Sözcükler - Karma	1	0	0	0
Ses Bilgisi - Karma	1	1	0	100
Noktalamaya İşaretleri - Karma	2	1	1	50
Bitişik ve Ayrı Yazılan Kelimeler	1	0	0	0
Yazım Kuralları - Karma	1	0	1	0
Cümlelerin Öğeleri - Karma	1	0	1	0
Paragrafta Ana Düşünce (Ana Fikir)	11	5	3	45
Paragrafa Özgü Soru Kökü	8	4	2	50
Paragrafta Anlatım Akışını Bozan Cümle	1	1	0	100
Paragrafa Cümle Yerleştirme	2	2	0	100
ANLATIM TEKNİKLERİ VE DÜŞÜNCEYİ GELİŞTİRME YOLLARI	1	1	0	100
Paragrafta Boş Bırakılan Yerleri Tamamlama	4	3	1	75
Paragrafta Yardımcı Düşünceler	2	1	1	50
Cümlelerden Paragraf Oluşturma	1	1	0	100
Paragrafın Karşılık Olduğu Soruyu Belirleme	1	1	0	100
Bir Paragrafa Bağlı Çoklu Sorular	6	3	2	50
Paragrafın Konusu	1	0	0	0

		Soru	Doğru	Yanlış	Boş	Net	Başarı
Matematik-1		30	8	8	14	6,00	% 20
Geometri		10	1	1	8	0,75	% 8
TYT Matematik		40	9	9	22	6,75	% 17
Cevap Anahtarı	B	BBEDBDBDBCDAAABCCDABBACBACCDBBECAEABEB					
Cevaplarınız		BBbaabaBb C d BCA B d E c					

	S	D	Y	B%
Matematik-1	0	0	0	0
RASYONEL SAYILAR	1	1	0	100
Rasyonel Sayılar	1	0	1	0
Üslü İfadeler	1	1	0	100
Kökü İfadeler	1	1	0	100
Mutlak Değerli Denklemler	1	0	1	0
Aralık Kavramı ve Basit Eşitsizlikler	1	0	1	0
Tek ve Çift Sayılar	1	0	1	0
Çok Bilinmeyenli Denklemler	1	0	1	0
Asal Sayılar ve Aralarında Asal Sayılar	1	0	1	0
Küme Kavramı ve Kümelere İşlemler	1	0	0	0
Önemeler ve Bileşik Önemeler	1	0	1	0
Fonksiyon Grafikleri	1	0	0	0
Faktöriyel Kavramı	1	1	0	100
Bölünebilme Kuralları	1	0	0	0
Dört İşlem Yeteneği	1	0	0	0
VERİ	1	0	0	0
Sayı Problemleri	3	1	1	33
Kesir Problemleri	2	0	0	0
Yüzde, Kar-Zarar Problemleri	2	0	0	0
Hareket Problemleri	1	0	0	0

		Soru	Doğru	Yanlış	Boş	Net	Başarı
Tarih-1		5	3	1	1	2,75	% 55
Coğrafya-1		5	0	1	4	-0,25	% 0
Felsefe		5	0	0	5	0,00	% 0
Din Kült. ve Ahl. Bil.		5	5	0	0	5,00	% 100
Felsefe (Seçmeli)		5	0	0	5	0,00	% 0
TYT Sosyal		20	8	2	10	7,50	% 38
Cevap Anahtarı	B	BCEADDCAACCAABCBADABEED					
Cevaplarınız		dCE D c CBDAD					

	S	D	Y	B%
Tarih-1	0	0	0	0
İlk ve Orta Çağlarda İÇ Asya'daki Türk siyasi teşekküllerinin güç ve yönetim yapısını açıklar.	1	0	0	0
Türklerin Anadolu'ya yerleşmeye başlaması ile Türkiye Selçuklu Devleti'nin yıkılışı arasındaki süreçte meydana gelen İ	1	1	0	100
Tanzimat Fermanı, İslahat Fermanı ve Kanun-ı Esasi'nin içeriklerini küresel ve yerel siyasi şartlar bağlamında değerlendirir	1	0	1	0
Siyasi alanda meydana gelen gelişmeleri kavrar.	1	1	0	100
Düzenli ordunun kurulmasından Mudanya Ateşkes Antlaşması'na kadar meydana gelen gelişmeleri Türkiye'nin bağımsızlığına	1	1	0	100
Coğrafya-1	0	0	0	0
Türkiye'de İklim	1	0	1	0
Dış Kuvvetler	1	0	0	0
Dünyada Nüfusun Dağılışı	1	0	0	0
Bölge ve Bölge Türleri	1	0	0	0
Afetlerin Genel Özellikleri	1	0	0	0
Felsefe	0	0	0	0
Düşünme ve akıl yürütmeye ilişkin kavramları açıklar.	1	0	0	0
Bilim felsefesinin konusunu ve problemlerini açıklar.	1	0	0	0
Örnek felsefi metinlerinden hareketle 18. yüzyıl -19. yüzyıl filozoflarının felsefi görüşlerini analiz eder.	1	0	0	0
Felsefenin anlamını açıklar.	1	0	0	0
Sanat felsefesinin konusunu ve problemlerini açıklar.	1	0	0	0
Din Kült. ve Ahl. Bil.	0	0	0	0
Din ve İslam	1	1	0	100
İslam ve İbadet	1	1	0	100
Din ve Hayat	1	1	0	100

		Soru	Doğru	Yanlış	Boş	Net	Başarı
Fizik		7	0	5	2	-1,25	% 0
Kimya		7	0	3	4	-0,75	% 0
Biyoloji		6	1	1	4	0,75	% 13
TYT Fen		20	1	9	10	-1,25	% 0
Cevap Anahtarı	B	DECDECCDECCABEBCEAEED					
Cevaplarınız		cc baa d dceC					

	S	D	Y	B%
Fizik	0	0	0	0
Fiziksel Niceliklerin Sınıflandırılması	1	0	0	0
Adezyon, Kohezyon, Yüzey Gerilimi ve Kılcalılık	1	0	1	0
Elektrik Devreleri	1	0	1	0
İvme	1	0	1	0
Işık Şiddeti, Işık Akısı ve Aydınlanma	1	0	0	0
Dalgalarla İlgili Temel Kavramlar	1	0	1	0
Katı, Sıvı, Gaz Basıncı	1	0	1	0
Kimya	0	0	0	0
Kimya Disiplinleri ve Kimyacıların Çalışma Alanları	1	0	1	0
Atomun Yapısı	1	0	1	0
Güçlü Etkileşimler / İyonik Bağ	1	0	0	0
Güçlü Etkileşimler / Kovalent Bağ	1	0	0	0
Hâl Değişimi	1	0	0	0
Kimyasal Hesaplamalar / Miktar İçeren Problemler	1	0	0	0
Kimyasal Hesaplamalar / Sınırlayıcı Bileşen Hesaplamaları	1	0	0	0
Ayırma ve Safaştırma Teknikleri	1	0	1	0
Asit ve Bazların Metallerle Tepkimeleri	1	0	0	0
Biyoloji	0	0	0	0
Lipitler	1	0	0	0
Plastit	1	0	0	0
Hayvanlar	1	0	1	0
Mitoz	1	1	0	100
Cinsiyete Bağlı Kalıtım	1	0	0	0
Güncel Çevre Sorunları	1	0	0	0

BİLGİ SARMAL TG TYT 1

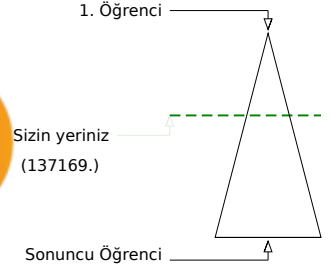
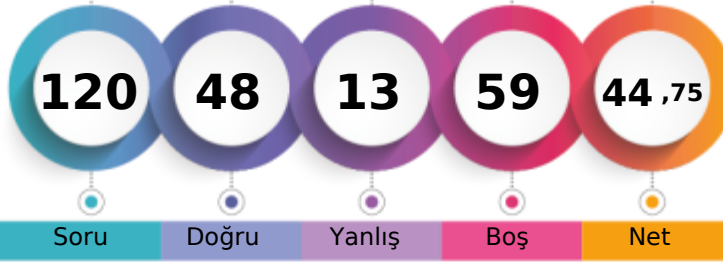

273,958 % 38,81

MANİSA / YUNUSEMRE
ÖZEL MANİSA KEP KİŞİSEL GELİŞİM KURSU12 - 12273
SÜHEDA BORAZAN

Soru Doğru Yanlış Boş Net

Şube Kurum İlçe İl Genel

Öğrenci Sıra No 89 290 1005 3111 137169 % 38,81

Sınava Katılan Öğrenci Sayısı 145 482 1675 7316 353399

	Soru	Doğru	Yanlış	Boş	Net	Başarı
TYT Türkçe	40	27	5	8	25,75	% 64
Cevap Anahtarı	A ABEECDDBADDABACCCDEACBEDCECCDBAEABCAAB					
Cevaplarınız	AB EC C aDeBA CCDEAEbEDCEBCEbDBAE CcAB					

	S	D	Y	B%
Türkçe	0	0	0	0
Metne Sözcük Yerleştirme	1	1	0	100
Sözcükte Anlam	3	2	0	67
Cümleyi Yorumlama ve Açıklama	2	1	0	50
Parçadaki Cümlelerin İçerik ve Özellikleri	1	1	0	100
Eklere ve Ek Çeşitleri	1	0	0	0
Ad Söylü Sözcükler - Karma	1	0	0	0
Ses Bilgisi - Karma	1	0	1	0
Noktalama İşaretleri - Karma	2	1	1	50
Bitişik ve Ayrı Yazılan Kelimeler	1	1	0	100
Yazım Kuralları - Karma	1	1	0	100
Cümlelerin Öğeleri - Karma	1	0	0	0
Paragrafın Ana Düşünce (Ana Fikir)	11	10	0	91
Paragrafa Özgü Soru Kökü	8	7	0	88
Paragrafa Anlatım Akışını Bozan Cümle	1	1	0	100
Paragrafa Cümle Yerleştirme	2	1	1	50
ANLATIM TEKNİKLERİ VE DÜŞÜNCEYİ GELİŞTİRME YOLLARI	1	1	0	100
Paragrafa Boş Bırakılan Yerleri Tamamlama	4	2	2	50
Paragrafa Yardımcı Düşünceler	2	2	0	100
Cümlelerden Paragraf Oluşturma	1	1	0	100
Paragrafın Karşılık Olduğu Soruyu Belirleme	1	1	0	100
Bir Paragrafa Bağlı Çoklu Sorular	6	3	1	50
Paragrafın Konusu	1	0	0	0

	Soru	Doğru	Yanlış	Boş	Net	Başarı
Matematik-1	30	15	4	11	14,00	% 47
Geometri	10	1	0	9	1,00	% 10
TYT Matematik	40	16	4	20	15,00	% 38
Cevap Anahtarı	A BDBBEDBDCDDBCDAAABCCDABBACBACBEBBCEAEAB					
	BDBBEDBDC D CbA e BaC C dB					

	S	D	Y	B%
Matematik-1	0	0	0	0
RASYONEL SAYILAR	1	1	0	100
Rasyonel Sayılar	1	1	0	100
Üslü İfadeler	1	1	0	100
Kökü İfadeler	1	1	0	100
Mutlak Değerli Denklemler	1	1	0	100
Aralık Kavramı ve Basit Eşitsizlikler	1	1	0	100
Tek ve Çift Sayılar	1	1	0	100
Çok Bilinmeyenli Denklemler	1	1	0	100
Asal Sayılar ve Aralarında Asal Sayılar	1	1	0	100
Küme Kavramı ve Kümelere İşlemler	1	0	0	0
Önemeler ve Bileşik Önemeler	1	1	0	100
Fonksiyon Grafikleri	1	0	0	0
Faktöriyel Kavramı	1	1	0	100
Bölünebilme Kuralları	1	0	1	0
Dört İşlem Yeteneği	1	1	0	100
VERİ	1	0	0	0
Sayı Problemleri	3	0	1	0
Kesir Problemleri	2	1	0	50
Yüzde, Kar-Zarar Problemleri	2	0	0	0
Hareket Problemleri	1	0	0	0

	Soru	Doğru	Yanlış	Boş	Net	Başarı
TYT Sosyal	20	0	0	20	0,00	% 0
Cevap Anahtarı	A ADBCEDADCBACCADACBDAEBEE					
Cevaplarınız						

	S	D	Y	B%
Tarih-1	0	0	0	0
İlk ve Orta Çağlarda İç Asya'daki Türk siyasi teşekküllerinin güç ve yönetim yapısını açıklar.	1	0	0	0
Türklerin Anadolu'ya yerleşmeye başlaması ile Türkiye Selçuklu Devleti'nin yıkılışı arasındaki süreçte meydana gelen 1	1	0	0	0
Tanzimat Fermanı, Islahat Fermanı ve Kanun-ı Esasi'nin içeriklerini küresel ve yerel siyasi şartlar bağlamında değerlendirir	1	0	0	0
Siyasi alanda meydana gelen gelişmeleri kavrar.	1	0	0	0
Düzenli ordu kurulmasından Mudanya Ateşkes Antlaşması'na kadar meydana gelen gelişmeleri Türkiye'nin bağımı:	1	0	0	0
Coğrafya-1	0	0	0	0
Türkiye'de İklim	1	0	0	0
Dış Kuvvetler	1	0	0	0
Dünyada Nüfusun Dağılışı	1	0	0	0
Bölge ve Bölge Türleri	1	0	0	0
Afetlerin Genel Özellikleri	1	0	0	0
Felsefe	0	0	0	0
Düşünme ve akıl yürütmeye ilişkin kavramları açıklar.	1	0	0	0
Bilim felsefesinin konusunu ve problemlerini açıklar.	1	0	0	0
Örnek felsefi metinlerinden hareketle 18. yüzyıl -19. yüzyıl filozoflarının felsefi görüşlerini analiz eder.	1	0	0	0
Felsefenin anlamını açıklar.	1	0	0	0
Sanat felsefesinin konusunu ve problemlerini açıklar.	1	0	0	0
Din Kült. ve Ahl. Bil.	0	0	0	0
Din ve İslam	1	0	0	0
İslam ve İbadet	1	0	0	0
Din ve Hayat	1	0	0	0
Dünya ve Ahiret	1	0	0	0
Kur'an'da Bazı Kavramlar	1	0	0	0
Felsefe (Seçmeli)	0	0	0	0
Örnek felsefi metinlerden hareketle 15. yüzyıl-17. yüzyıl filozoflarının felsefi görüşlerini analiz eder.	2	0	0	0
Din felsefesinin konusunu ve sorularını açıklar.	1	0	0	0
Felsefi düşüncenin özelliklerini açıklar.	1	0	0	0
MS 2. yüzyıl-MS 15. yüzyıl felsefesinin karakteristik özelliklerini açıklar.	1	0	0	0

	Soru	Doğru	Yanlış	Boş	Net	Başarı
Fizik	7	4	2	1	3,50	% 50
Kimya	7	0	0	7	0,00	% 0
Biyoloji	6	1	2	3	0,50	% 8
TYT Fen	20	5	4	11	4,00	% 20
Cevap Anahtarı	A CCDECEDEBEDECCAEBCEAE					
	bDEaDE d Ac					

	S	D	Y	B%
Fizik	0	0	0	0
Fiziksel Niceliklerin Sınıflandırılması	1	0	0	0
Adezyon, Kohezyon, Yüzey Gerilimi ve Kılcallık	1	0	1	0
Elektrik Devreleri	1	1	0	100
İvme	1	1	0	100
Işık Şiddeti, Işık Akısı ve Aydınlanma	1	0	1	0
Dalgalarla İlgili Temel Kavramlar	1	1	0	100
Katı, Sıvı, Gaz Basıncı	1	1	0	100
Kimya	0	0	0	0
Kimya Disiplinleri ve Kimyacıların Çalışma Alanları	1	0	0	0
Atomun Yapısı	1	0	0	0
Güçlü Etkileşimler / İyonik Bağ	1	0	0	0
Güçlü Etkileşimler / Kovalent Bağ	1	0	0	0
Hâl Değişimi	1	0	0	0
Kimyasal Hesaplamalar / Miktar İçeren Problemler	1	0	0	0
Kimyasal Hesaplamalar / Sınırlayıcı Bileşen Hesaplamaları	1	0	0	0
Ayırma ve Safaştırma Teknikleri	1	0	0	0
Asit ve Bazların Metallerle Tepkimeleri	1	0	0	0
Biyoloji	0	0	0	0
Lipitler	1	0	0	0
Plastit	1	0	0	0
Hayvanlar	1	0	1	0
Mitoz	1	0	0	0
Cinsiyete Bağlı Kalıtım	1	1	0	100
Güncel Çevre Sorunları	1	0	1	0

BİLGİ SARMAL TG TYT 1

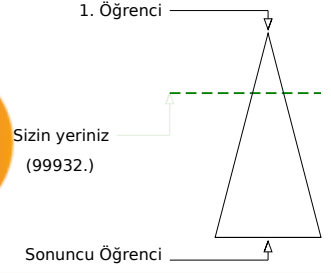

295,678 % 28,28

MANİSA / YUNUSEMRE
ÖZEL MANİSA KEP KİŞİSEL GELİŞİM KURSU12 - 12138
SULTANNAZ AYGÖR

Soru Doğru Yanlış Boş Net

Şube Kurum İlçe İl Genel

Öğrenci Sıra No 70 227 837 2286 99932 % 28,28

Sınava Katılan Öğrenci Sayısı 145 482 1675 7316 353399

	Soru	Doğru	Yanlış	Boş	Net	Başarı
TYT Türkçe	40	25	13	2	21,75	% 54
Cevap Anahtarı	B	EECDCCBADABACCCCEDEACBEDCECCDBAEABCAABAD				
Cevaplarınız		EECbCBBA cddaCCCaEACaEDaBcCbDbcEAECAe D				

	S	D	Y	B%
Türkçe	0	0	0	0
Metne Sözcük Yerleştirme	1	1	0	100
Sözcükte Anlam	3	3	0	100
Cümleyi Yorumlama ve Açıklama	2	1	1	50
Parçadaki Cümlelerin İçerik ve Özellikleri	1	1	0	100
Eklere ve Ek Çeşitleri	1	1	0	100
Ad Söylü Sözcükler - Karma	1	0	0	0
Ses Bilgisi - Karma	1	1	0	100
Noktalama İşaretleri - Karma	2	0	1	0
Bitişik ve Ayrı Yazılan Kelimeler	1	0	1	0
Yazım Kuralları - Karma	1	0	1	0
Cümlelerin Öğeleri - Karma	1	0	1	0
Paragrafta Ana Düşünce (Ana Fikir)	11	8	3	73
Paragrafa Özgü Soru Kökü	8	4	4	50
Paragrafta Anlatım Akışını Bozan Cümle	1	1	0	100
Paragrafa Cümle Yerleştirme	2	0	2	0
ANLATIM TEKNİKLERİ VE DÜŞÜNCEYİ GELİŞTİRME YOLLARI	1	1	0	100
Paragrafta Boş Bırakılan Yerleri Tamamlama	4	3	1	75
Paragrafta Yardımcı Düşünceler	2	2	0	100
Cümlelerden Paragraf Oluşturma	1	1	0	100
Paragrafın Karşılık Olduğu Soruyu Belirleme	1	0	1	0
Bir Paragrafa Bağlı Çoklu Sorular	6	4	2	67
Paragrafın Konusu	1	1	0	100

	Soru	Doğru	Yanlış	Boş	Net	Başarı
Matematik-1	30	14	5	11	12,75	% 43
Geometri	10	0	1	9	-0,25	% 0
TYT Matematik	40	14	6	20	12,50	% 31
Cevap Anahtarı	B	BBEDDBDBDCDAAABCCDABBACACBACDBBECAEABEB				
Cevaplarınız		cBE DBb CeeAABeCd BB A C b				

	S	D	Y	B%
Matematik-1	0	0	0	0
RASYONEL SAYILAR	1	1	0	100
Rasyonel Sayılar	1	1	0	100
Üslü İfadeler	1	0	1	0
Kökü İfadeler	1	1	0	100
Mutlak Değerli Denklemler	1	1	0	100
Aralık Kavramı ve Basit Eşitsizlikler	1	0	0	0
Tek ve Çift Sayılar	1	0	0	0
Çok Bilinmeyenli Denklemler	1	0	0	0
Asal Sayılar ve Aralarında Asal Sayılar	1	1	0	100
Küme Kavramı ve Kümelere İşlemler	1	0	0	0
Önemeler ve Bileşik Önemeler	1	0	1	0
Fonksiyon Grafikleri	1	0	0	0
Faktöriyel Kavramı	1	1	0	100
Bölünebilme Kuralları	1	0	1	0
Dört İşlem Yeteneği	1	0	1	0
VERİ	1	1	0	100
Sayı Problemleri	3	1	1	33
Kesir Problemleri	2	2	0	100
Yüzde, Kar-Zarar Problemleri	2	2	0	100
Hareket Problemleri	1	0	0	0

	Soru	Doğru	Yanlış	Boş	Net	Başarı
Tarih-1	5	3	1	1	2,75	% 55
Coğrafya-1	5	1	2	2	0,50	% 10
Felsefe	5	4	1	0	3,75	% 75
Din Kült. ve Ahl. Bil.	5	5	0	0	5,00	% 100
Felsefe (Seçmeli)	5	0	0	5	0,00	% 0
TYT Sosyal	20	13	4	3	12,00	% 60
Cevap Anahtarı	B	BCEADDCADACCAABCBADABEED				
Cevaplarınız		Bb AD eAa CdAABCBAD				

	S	D	Y	B%
Tarih-1	0	0	0	0
İlk ve Orta Çağlarda İÇ Asya'daki Türk siyasi teşekküllerinin güç ve yönetim yapısını açıklar.	1	1	0	100
Türklerin Anadolu'ya yerleşmeye başlaması ile Türkiye Selçuklu Devleti'nin yıkılışı arasındaki süreçte meydana gelen İ	1	1	0	100
Tanzimat Fermanı, Islahat Fermanı ve Kanun-ı Esasi'nin içeriklerini küresel ve yerel siyasi şartlar bağlamında değerlendirir	1	1	0	100
Siyasi alanda meydana gelen gelişmeleri kavrar.	1	0	1	0
Düzenli ordunun kurulmasından Mudanya Ateşkes Antlaşması'na kadar meydana gelen gelişmeleri Türkiye'nin bağımı:	1	0	0	0
Coğrafya-1	0	0	0	0
Türkiye'de İklim	1	0	1	0
Dış Kuvvetler	1	0	0	0
Dünyada Nüfusun Dağılışı	1	0	0	0
Bölge ve Bölge Türleri	1	0	1	0
Afetlerin Genel Özellikleri	1	1	0	100
Felsefe	0	0	0	0
Düşünme ve akıl yürütmeye ilişkin kavramları açıklar.	1	1	0	100
Bilim felsefesinin konusunu ve problemlerini açıklar.	1	1	0	100
Örnek felsefi metinlerinden hareketle 18. yüzyıl -19. yüzyıl filozoflarının felsefi görüşlerini analiz eder.	1	1	0	100
Felsefenin anlamını açıklar.	1	0	1	0
Sanat felsefesinin konusunu ve problemlerini açıklar.	1	1	0	100
Din Kült. ve Ahl. Bil.	0	0	0	0
Din ve İslam	1	1	0	100
İslam ve İbadet	1	1	0	100
Din ve Hayat	1	1	0	100

	Soru	Doğru	Yanlış	Boş	Net	Başarı
Fizik	7	2	2	3	1,50	% 21
Kimya	7	3	2	2	2,50	% 36
Biyoloji	6	2	2	2	1,50	% 25
TYT Fen	20	7	6	7	5,50	% 28
Cevap Anahtarı	B	DECDECCDECCABEBCEAEED				
Cevaplarınız		c EbCcEca B Cb bD				

	S	D	Y	B%
Fizik	0	0	0	0
Fiziksel Niceliklerin Sınıflandırılması	1	1	0	100
Adezyon, Kohezyon, Yüzey Gerilimi ve Kılcallık	1	0	1	0
Elektrik Devreleri	1	0	0	0
İvme	1	0	1	0
Işık Şiddeti, Işık Akısı ve Aydınlanma	1	0	0	0
Dalgalarla İlgili Temel Kavramlar	1	0	0	0
Katı, Sıvı, Gaz Basıncı	1	1	0	100
Kimya	0	0	0	0
Kimya Disiplinleri ve Kimyacıların Çalışma Alanları	1	1	0	100
Atomun Yapısı	1	0	0	0
Güçlü Etkileşimler / İyonik Bağ	1	0	1	0
Güçlü Etkileşimler / Kovalent Bağ	1	0	1	0
Hâl Değişimi	1	1	0	100
Kimyasal Hesaplamalar / Miktar İçeren Problemler	1	1	0	100
Kimyasal Hesaplamalar / Sınırlayıcı Bileşen Hesaplamaları	1	1	0	100
Ayırma ve Safaştırma Teknikleri	1	0	1	0
Asit ve Bazların Metallerle Tepkimeleri	1	0	0	0
Biyoloji	0	0	0	0
Lipitler	1	1	0	100
Plastit	1	0	1	0
Hayvanlar	1	0	0	0
Mitoz	1	1	0	100
Cinsiyete Bağlı Kalıtım	1	0	1	0
Güncel Çevre Sorunları	1	0	0	0

BİLGİ SARMAL TG TYT 1

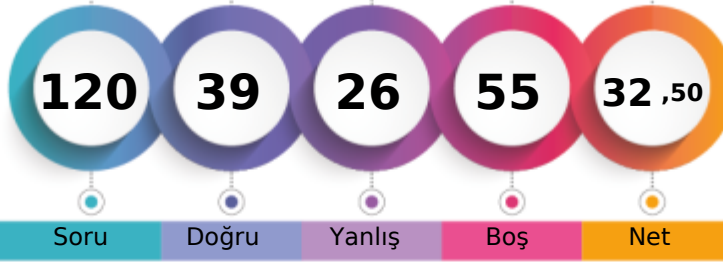

237,253 % 61,74

MANİSA / YUNUSEMRE
ÖZEL MANİSA KEP KİŞİSEL GELİŞİM KURSU12 - 12271
SÜMEYRA ANGI

1. Öğrenci

Sizin yeriniz
(218177.)

Sonuncu Öğrenci

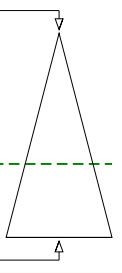

Soru Doğru Yanlış Boş Net

Şube Kurum İlçe İl Genel

Öğrenci Sıra No 117 377 1322 4868 218177 % 61,74

Sınava Katılan Öğrenci Sayısı 145 482 1675 7316 353399

	Soru	Doğru	Yanlış	Boş	Net	Başarı
TYT Türkçe	40	26	13	1	22,75	% 57
Cevap Anahtarı	A ABEECDDBADDABACCCDEACBEDCECCDBAEABCAAB					
Cevaplarınız	bBEEcCeBeeDABddaCCDEACBE bDECDDBAEbcCAAe					

	S	D	Y	B%
Türkçe	0	0	0	0
Metne Sözcük Yerleştirme	1	0	1	0
Sözcükte Anlam	3	3	0	100
Cümleli Yorumlama ve Açıklama	2	1	1	50
Parçadaki Cümlelerin İçerik ve Özellikleri	1	1	0	100
Eklere ve Ek Çeşitleri	1	1	0	100
Ad Söylü Sözcükler - Karma	1	0	1	0
Ses Bilgisi - Karma	1	0	1	0
Noktalamaya İşaretleri - Karma	2	2	0	100
Bitişik ve Ayrı Yazılan Kelimeler	1	1	0	100
Yazım Kuralları - Karma	1	0	1	0
Cümlelerin Öğeleri - Karma	1	0	1	0
Paragrafa Ana Düşünce (Ana Fikir)	11	6	4	55
Paragrafa Özgü Soru Kökü	8	6	2	75
Paragrafa Anlatım Akışını Bozan Cümle	1	1	0	100
Paragrafa Cümle Yerleştirme	2	1	1	50
ANLATIM TEKNİKLERİ VE DÜŞÜNCEYİ GELİŞTİRME YOLLARI	1	1	0	100
Paragrafa Boş Bırakılan Yerleri Tamamlama	4	4	0	100
Paragrafa Yardımcı Düşünceler	2	2	0	100
Cümlelerden Paragraf Oluşturma	1	1	0	100
Paragrafın Karşılık Olduğu Soruyu Belirleme	1	1	0	100
Bir Paragrafa Bağlı Çoklu Sorular	6	3	3	50
Paragrafın Konusu	1	0	1	0

	Soru	Doğru	Yanlış	Boş	Net	Başarı
Matematik-1	30	6	6	18	4,50	% 15
Geometri	10	0	0	10	0,00	% 0
TYT Matematik	40	6	6	28	4,50	% 11
Cevap Anahtarı	A BDBBEDBDCDDCAAABCCDABBACBACBEBBEECAEAB					
Cevaplarınız	Bdc Db ac DA Be B					

	S	D	Y	B%
Matematik-1	0	0	0	0
RASYONEL SAYILAR	1	0	0	0
Rasyonel Sayılar	1	0	0	0
Üslü İfadeler	1	0	0	0
Kökü İfadeler	1	1	0	100
Mutlak Değerli Denklemler	1	0	1	0
Aralık Kavramı ve Basit Eşitsizlikler	1	0	1	0
Tek ve Çift Sayılar	1	0	0	0
Çok Bilinmeyenli Denklemler	1	1	0	100
Asal Sayılar ve Aralarında Asal Sayılar	1	0	1	0
Küme Kavramı ve Kümelere İşlemler	1	0	0	0
Önemeler ve Bileşik Önemeler	1	0	1	0
Fonksiyon Grafikleri	1	0	1	0
Faktöriyel Kavramı	1	0	0	0
Bölünebilme Kuralları	1	1	0	100
Dört İşlem Yeteneği	1	1	0	100
VERİ	1	0	0	0
Sayı Problemleri	3	0	1	0
Kesir Problemleri	2	1	0	50
Yüzde, Kar-Zarar Problemleri	2	0	0	0
Hareket Problemleri	1	0	0	0

	Soru	Doğru	Yanlış	Boş	Net	Başarı
Tarih-1	5	0	0	5	0,00	% 0
Coğrafya-1	5	0	0	5	0,00	% 0
Felsefe	5	0	0	5	0,00	% 0
Din Kült. ve Ahl. Bil.	5	4	1	0	3,75	% 75
Felsefe (Seçmeli)	5	0	0	5	0,00	% 0
TYT Sosyal	20	4	1	15	3,75	% 19
Cevap Anahtarı	A ADBCEDADCBACCADACBDAEBEE					
Cevaplarınız	DbCBD					

	S	D	Y	B%
Tarih-1	0	0	0	0
İlk ve Orta Çağlarda İÇ Asya'daki Türk siyasi teşekküllerinin güç ve yönetim yapısını açıklar.	1	0	0	0
Türklerin Anadolu'ya yerleşmeye başlaması ile Türkiye Selçuklu Devleti'nin yıkılışı arasındaki süreçte meydana gelen 1	0	0	0	0
Tanzimat Fermanı, Islahat Fermanı ve Kanun-ı Esasi'nin içeriklerini küresel ve yerel siyasi şartlar bağlamında değerlendirir	1	0	0	0
Siyasi alanda meydana gelen gelişmeleri kavrar.	1	0	0	0
Düzenli ordunun kurulmasından Mudanya Ateşkes Antlaşması'na kadar meydana gelen gelişmeleri Türkiye'nin bağımsızlığına kadar	1	0	0	0
Coğrafya-1	0	0	0	0
Türkiye'de İklim	1	0	0	0
Dış Kuvvetler	1	0	0	0
Dünyada Nüfusun Dağılışı	1	0	0	0
Bölge ve Bölge Türleri	1	0	0	0
Afetlerin Genel Özellikleri	1	0	0	0
Felsefe	0	0	0	0
Düşünme ve akıl yürütmeye ilişkin kavramları açıklar.	1	0	0	0
Bilim felsefesinin konusunu ve problemlerini açıklar.	1	0	0	0
Örnek felsefi metinlerinden hareketle 18. yüzyıl -19. yüzyıl filozoflarının felsefi görüşlerini analiz eder.	1	0	0	0
Felsefenin anlamını açıklar.	1	0	0	0
Sanat felsefesinin konusunu ve problemlerini açıklar.	1	0	0	0
Din Kült. ve Ahl. Bil.	0	0	0	0
Din ve İslam	1	1	0	100
İslam ve İbadet	1	0	1	0
Din ve Hayat	1	1	0	100

	Soru	Doğru	Yanlış	Boş	Net	Başarı
Fizik	7	2	1	4	1,75	% 25
Kimya	7	0	3	4	-0,75	% 0
Biyoloji	6	1	2	3	0,50	% 8
TYT Fen	20	3	6	11	1,50	% 8
Cevap Anahtarı	A CCDECEDEBEDECCADEBCEAE					
Cevaplarınız	e DE dde Ec c					

	S	D	Y	B%
Fizik	0	0	0	0
Fiziksel Niceliklerin Sınıflandırılması	1	0	1	0
Adezyon, Kohezyon, Yüzey Gerilimi ve Kılcalılık	1	0	0	0
Elektrik Devreleri	1	1	0	100
İvme	1	1	0	100
Işık Şiddeti, Işık Akısı ve Aydınlanma	1	0	0	0
Dalgalarla İlgili Temel Kavramlar	1	0	0	0
Katı, Sıvı, Gaz Basıncı	1	0	0	0
Kimya	0	0	0	0
Kimya Disiplinleri ve Kimyacıların Çalışma Alanları	1	0	1	0
Atomun Yapısı	1	0	1	0
Güçlü Etkileşimler / İyonik Bağ	1	0	1	0
Güçlü Etkileşimler / Kovalent Bağ	1	0	1	0
Hâl Değişimi	1	0	0	0
Kimyasal Hesaplamalar / Miktar İçeren Problemler	1	0	0	0
Kimyasal Hesaplamalar / Sınırlayıcı Bileşen Hesaplamaları	1	0	0	0
Ayırma ve Safaştırma Teknikleri	1	0	0	0
Asit ve Bazların Metallerle Tepkimeleri	1	0	0	0
Biyoloji	0	0	0	0
Lipitler	1	0	0	0
Plastit	1	1	0	100
Hayvanlar	1	0	1	0
Mitoz	1	0	0	0
Cinsiyete Bağlı Kalıtım	1	0	0	0
Güncel Çevre Sorunları	1	0	1	0

BİLGİ SARMAL TG TYT 1

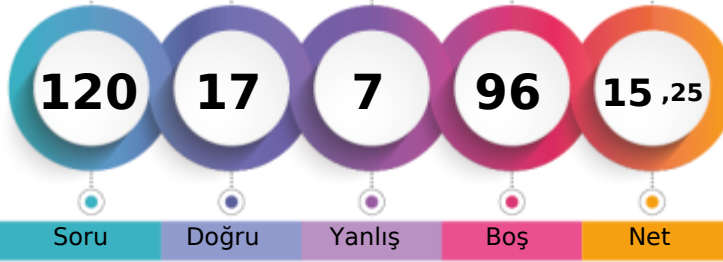

187,048 % 88,72

MANİSA / YUNUSEMRE
ÖZEL MANİSA KEP KİŞİSEL GELİŞİM KURSU12 - 12146
TAHA DURMAZ

1. Öğrenci

Sizin yeriniz
(313549.)

Sonuncu Öğrenci

Soru Doğru Yanlış Boş Net

Şube Kurum İlçe İl Genel

Öğrenci Sıra No 142 466 1599 6772 313549 % 88,72

Sınava Katılan Öğrenci Sayısı 145 482 1675 7316 353399

		Soru	Doğru	Yanlış	Boş	Net	Başarı
TYT Türkçe		40	9	5	26	7,75	% 19
Cevap Anahtarı	B	EECDCCBADABACCCCEACBEDCECCDBAEABCAABAD					
Cevaplarınız		cECDC	e		eB	d	A CAAa

	S	D	Y	B%
Türkçe	0	0	0	0
Metne Sözcük Yerleştirme	1	0	0	0
Sözcükte Anlam	3	1	1	33
Cümleyi Yorumlama ve Açıklama	2	2	0	100
Parçadaki Cümlelerin İçerik ve Özellikleri	1	1	0	100
Eklere ve Ek Çeşitleri	1	0	0	0
Ad Söylü Sözcükler - Karma	1	0	0	0
Ses Bilgisi - Karma	1	0	0	0
Noktalamaya İşaretleri - Karma	2	0	1	0
Bitişik ve Ayrı Yazılan Kelimeler	1	0	0	0
Yazım Kuralları - Karma	1	0	0	0
Cümlelerin Öğeleri - Karma	1	0	0	0
Paragrafta Ana Düşünce (Ana Fikir)	11	1	1	9
Paragrafa Özgü Soru Kökü	8	0	0	0
Paragrafta Anlatım Akışını Bozan Cümle	1	0	0	0
Paragrafa Cümle Yerleştirme	2	0	1	0
ANLATIM TEKNİKLERİ VE DÜŞÜNCEYİ GELİŞTİRME YOLLARI	1	0	0	0
Paragrafta Boş Bırakılan Yerleri Tamamlama	4	2	1	50
Paragrafta Yardımcı Düşünceler	2	1	0	50
Cümlelerden Paragraf Oluşturma	1	0	0	0
Paragrafın Karşılık Olduğu Soruyu Belirleme	1	0	0	0
Bir Paragrafa Bağlı Çoklu Sorular	6	4	1	67
Paragrafın Konusu	1	1	0	100

		Soru	Doğru	Yanlış	Boş	Net	Başarı
Matematik-1		30	5	0	25	5,00	% 17
Geometri		10	0	0	10	0,00	% 0
TYT Matematik		40	5	0	35	5,00	% 13
Cevap Anahtarı	B	BBEDBDBDBCDAAABCCDABBACBACCCDBBECAEABEB					
Cevaplarınız		BB			B	B	C

	S	D	Y	B%
Matematik-1	0	0	0	0
RASYONEL SAYILAR	1	0	0	0
Rasyonel Sayılar	1	0	0	0
Üslü İfadeler	1	1	0	100
Kökü İfadeler	1	1	0	100
Mutlak Değerli Denklemler	1	0	0	0
Aralık Kavramı ve Basit Eşitsizlikler	1	0	0	0
Tek ve Çift Sayılar	1	0	0	0
Çok Bilinmeyenli Denklemler	1	0	0	0
Asal Sayılar ve Aralarında Asal Sayılar	1	1	0	100
Küme Kavramı ve Kümelerde İşlemler	1	0	0	0
Önermeler ve Bileşik Önermeler	1	0	0	0
Fonksiyon Grafikleri	1	0	0	0
Faktöriyel Kavramı	1	0	0	0
Bölünebilirlik Kuralları	1	0	0	0
Dört İşlem Yeteneği	1	0	0	0
VERİ	1	0	0	0
Sayı Problemleri	3	1	0	33
Kesir Problemleri	2	0	0	0
Yüzde, Kar-Zarar Problemleri	2	0	0	0
Hareket Problemleri	1	0	0	0

		Soru	Doğru	Yanlış	Boş	Net	Başarı
Tarih-1		5	2	1	2	1,75	% 35
Coğrafya-1		5	1	1	3	0,75	% 15
Felsefe		5	0	0	5	0,00	% 0
Din Küll. ve Ahl. Bil.		5	0	0	5	0,00	% 0
Felsefe (Seçmeli)		5	0	0	5	0,00	% 0
TYT Sosyal		20	3	2	15	2,50	% 13
Cevap Anahtarı	B	BCEADDCADACCAABCBDADBEDEEA					
Cevaplarınız		Bb	A	c	D		

	S	D	Y	B%
Tarih-1	0	0	0	0
İlk ve Orta Çağlarda İÇ Asya'daki Türk siyasi teşekküllerinin güç ve yönetim yapısını açıklar.	1	1	0	100
Türklerin Anadolu'ya yerleşmeye başlaması ile Türkiye Selçuklu Devleti'nin yıkılışı arasındaki süreçte meydana gelen	1	0	0	0
Tanzimat Fermanı, Islahat Fermanı ve Kanun-ı Esasi'nin içeriklerini küresel ve yerel siyasi şartlar bağlamında değerlendirir	1	1	0	100
Siyasi alanda meydana gelen gelişmeleri kavrar.	1	0	1	0
Düzenli ordunun kurulmasından Mudanya Ateşkes Antlaşması'na kadar meydana gelen gelişmeleri Türkiye'nin bağımı	1	0	0	0
Coğrafya-1	0	0	0	0
Türkiye'de İklim	1	1	0	100
Dış Kuvvetler	1	0	0	0
Dünyada Nüfusun Dağılışı	1	0	1	0
Bölge ve Bölge Türleri	1	0	0	0
Afetlerin Genel Özellikleri	1	0	0	0
Felsefe	0	0	0	0
Düşünme ve akıl yürütmeye ilişkin kavramları açıklar.	1	0	0	0
Bilim felsefesinin konusunu ve problemlerini açıklar.	1	0	0	0
Örnek felsefi metinlerinden hareketle 18. yüzyıl -19. yüzyıl filozoflarının felsefi görüşlerini analiz eder.	1	0	0	0
Felsefenin anlamını açıklar.	1	0	0	0
Sanat felsefesinin konusunu ve problemlerini açıklar.	1	0	0	0
Din Küll. ve Ahl. Bil.	0	0	0	0
Din ve İslam	1	0	0	0
İslam ve İbadet	1	0	0	0
Din ve Hayat	1	0	0	0

		Soru	Doğru	Yanlış	Boş	Net	Başarı
TYT Fen		20	0	0	20	0,00	% 0
Cevap Anahtarı	B	DECDECCDECCABEBCEAEED					
Cevaplarınız							

	S	D	Y	B%
Fizik	0	0	0	0
Fiziksel Niceliklerin Sınıflandırılması	1	0	0	0
Adezyon, Kohzyon, Yüzey Gerilimi ve Kılcalık	1	0	0	0
Elektrik Devreleri	1	0	0	0
İvme	1	0	0	0
Işık Şiddeti, Işık Akısı ve Aydınlanma	1	0	0	0
Dalgalarla İlgili Temel Kavramlar	1	0	0	0
Katı, Sıvı, Gaz Basıncı	1	0	0	0
Kimya	0	0	0	0
Kimya Disiplinleri ve Kimyacıların Çalışma Alanları	1	0	0	0
Atomun Yapısı	1	0	0	0
Güçlü Etkileşimler / İyonik Bağ	1	0	0	0
Güçlü Etkileşimler / Kovalent Bağ	1	0	0	0
Hâl Değişimi	1	0	0	0
Kimyasal Hesaplamalar / Miktar İçeren Problemler	1	0	0	0
Kimyasal Hesaplamalar / Sınırlayıcı Bileşen Hesaplamaları	1	0	0	0
Ayırma ve Safılaştırma Teknikleri	1	0	0	0
Asit ve Bazların Metallerle Tepkimeleri	1	0	0	0
Biyoloji	0	0	0	0
Lipitler	1	0	0	0
Plastit	1	0	0	0
Hayvanlar	1	0	0	0
Mitoz	1	0	0	0
Cinsiyete Bağlı Kalıtım	1	0	0	0
Güncel Çevre Sorunları	1	0	0	0

BİLGİ SARMAL TG TYT 1

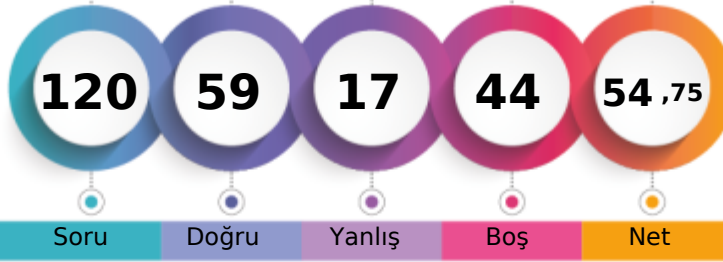

304,500 % 24,68

MANİSA / YUNUSEMRE
ÖZEL MANİSA KEP KİŞİSEL GELİŞİM KURSU12 - 12229
TALHA GÜRCAN

1. Öğrenci

Sizin yeriniz
(87214.)

Sonuncu Öğrenci

Soru Doğru Yanlış Boş Net

Şube Kurum İlçe İl Genel

Öğrenci Sıra No 60 205 776 2018 87214 % 24,68

Sınava Katılan Öğrenci Sayısı 145 482 1675 7316 353399

	Soru	Doğru	Yanlış	Boş	Net	Başarı
TYT Türkçe	40	25	6	9	23,50	% 59
Cevap Anahtarı	A	ABEECDDBADDABACCCDEACBEDCBECCDBAEABCAAB				
Cevaplarınız		AB Ea C c CaCCDBACBEDbBbCCDBAE CAAB				

	S	D	Y	B%
Türkçe	0	0	0	0
Metne Sözcük Yerleştirme	1	1	0	100
Sözcükte Anlam	3	2	0	67
Cümleyi Yorumlama ve Açıklama	2	0	1	0
Parçadaki Cümlelerin İçerik ve Özellikleri	1	1	0	100
Eklere ve Ek Çeşitleri	1	0	0	0
Ad Söylü Sözcükler - Karma	1	0	0	0
Ses Bilgisi - Karma	1	0	0	0
Noktalama İşaretleri - Karma	2	0	0	0
Bitişik ve Ayrı Yazılan Kelimeler	1	0	1	0
Yazım Kuralları - Karma	1	0	0	0
Cümlelerin Öğeleri - Karma	1	1	0	100
Paragrafta Ana Düşünce (Ana Fikir)	11	8	3	73
Paragrafa Özgü Soru Kökü	8	5	2	63
Paragrafta Anlatım Akışını Bozan Cümle	1	1	0	100
Paragrafa Cümle Yerleştirme	2	2	0	100
ANLATIM TEKNİKLERİ VE DÜŞÜNCEYİ GELİŞTİRME YOLLARI	1	0	1	0
Paragrafta Boş Bırakılan Yerleri Tamamlama	4	4	0	100
Paragrafta Yardımcı Düşünceler	2	2	0	100
Cümlelerden Paragraf Oluşturma	1	1	0	100
Paragrafın Karşılık Olduğu Soruyu Belirleme	1	1	0	100
Bir Paragrafa Bağlı Çoklu Sorular	6	5	0	83
Paragrafın Konusu	1	1	0	100

	Soru	Doğru	Yanlış	Boş	Net	Başarı
Matematik-1	30	14	1	15	13,75	% 46
Geometri	10	1	1	8	0,75	% 8
TYT Matematik	40	15	2	23	14,50	% 36
Cevap Anahtarı	A	BDBBEDBDCDDBCDAAABCCDABBACBACBEBBEBCEAEAB				
Cevaplarınız		BD B Da CDA BCC A BC B aE				

	S	D	Y	B%
Matematik-1	0	0	0	0
RASYONEL SAYILAR	1	1	0	100
Rasyonel Sayılar	1	1	0	100
Üslü İfadeler	1	0	0	0
Kökü İfadeler	1	1	0	100
Mutlak Değerli Denklemler	1	0	0	0
Aralık Kavramı ve Basit Eşitsizlikler	1	1	0	100
Tek ve Çift Sayılar	1	0	1	0
Çok Bilinmeyenli Denklemler	1	0	0	0
Asal Sayılar ve Aralarında Asal Sayılar	1	0	0	0
Küme Kavramı ve Kümelere İşlemler	1	0	0	0
Önemeler ve Bileşik Önemeler	1	0	0	0
Fonksiyon Grafikleri	1	0	0	0
Faktöriyel Kavramı	1	1	0	100
Bölünebilme Kuralları	1	1	0	100
Dört İşlem Yeteneği	1	1	0	100
VERİ	1	0	0	0
Sayı Problemleri	3	2	0	67
Kesir Problemleri	2	1	0	50
Yüzde, Kar-Zarar Problemleri	2	1	0	50
Hareket Problemleri	1	1	0	100

	Soru	Doğru	Yanlış	Boş	Net	Başarı
Tarih-1	5	4	1	0	3,75	% 75
Coğrafya-1	5	4	1	0	3,75	% 75
Felsefe	5	2	0	3	2,00	% 40
Din Kült. ve Ahl. Bil.	5	2	0	3	2,00	% 40
Felsefe (Seçmeli)	5	0	0	5	0,00	% 0
TYT Sosyal	20	12	2	6	11,50	% 58
Cevap Anahtarı	A	ADBCEADACBACCADACBDAEBEE				
Cevaplarınız		ADdCEcADCA B C CB				

	S	D	Y	B%
Tarih-1	0	0	0	0
İlk ve Orta Çağlarda İÇ Asya'daki Türk siyasi teşekküllerinin güç ve yönetim yapısını açıklar.	1	1	0	100
Türklerin Anadolu'ya yerleşmeye başlaması ile Türkiye Selçuklu Devleti'nin yıkılışı arasındaki süreçte meydana gelen 1	1	1	0	100
Tanzimat Fermanı, Islahat Fermanı ve Kanun-ı Esasi'nin içeriklerini küresel ve yerel siyasi şartlar bağlamında değerlendirir	1	0	1	0
Siyasi alanda meydana gelen gelişmeleri kavrar.	1	1	0	100
Düzenli ordunun kurulmasından Mudanya Ateşkes Antlaşması'na kadar meydana gelen gelişmeleri Türkiye'nin bağımsızlığına kadar	1	1	0	100
Coğrafya-1	0	0	0	0
Türkiye'de İklim	1	0	1	0
Dış Kuvvetler	1	1	0	100
Dünyada Nüfusun Dağılışı	1	1	0	100
Bölge ve Bölge Türleri	1	1	0	100
Afetlerin Genel Özellikleri	1	1	0	100
Felsefe	0	0	0	0
Düşünme ve akıl yürütmeye ilişkin kavramları açıklar.	1	1	0	100
Bilim felsefesinin konusunu ve problemlerini açıklar.	1	0	0	0
Örnek felsefi metinlerinden hareketle 18. yüzyıl -19. yüzyıl filozoflarının felsefi görüşlerini analiz eder.	1	1	0	100
Felsefenin anlamını açıklar.	1	0	0	0
Sanat felsefesinin konusunu ve problemlerini açıklar.	1	0	0	0
Din Kült. ve Ahl. Bil.	0	0	0	0
Din ve İslam	1	0	0	0
İslam ve İbadet	1	0	0	0
Din ve Hayat	1	1	0	100

	Soru	Doğru	Yanlış	Boş	Net	Başarı
Fizik	7	3	4	0	2,00	% 29
Kimya	7	2	1	4	1,75	% 25
Biyoloji	6	2	2	2	1,50	% 25
TYT Fen	20	7	7	6	5,25	% 26
Cevap Anahtarı	A	CCDECEDEBEDECCADEBCEAE				
Cevaplarınız		aCccCbEB E b eCcE				

	S	D	Y	B%
Fizik	0	0	0	0
Fiziksel Niceliklerin Sınıflandırılması	1	0	1	0
Adezyon, Kohezyon, Yüzey Gerilimi ve Kılcallık	1	1	0	100
Elektrik Devreleri	1	0	1	0
İvme	1	0	1	0
Işık Şiddeti, Işık Akısı ve Aydınlanma	1	1	0	100
Dalgalarla İlgili Temel Kavramlar	1	0	1	0
Katı, Sıvı, Gaz Basıncı	1	1	0	100
Kimya	0	0	0	0
Kimya Disiplinleri ve Kimyacıların Çalışma Alanları	1	1	0	100
Atomun Yapısı	1	0	0	0
Güçlü Etkileşimler / İyonik Bağ	1	0	0	0
Güçlü Etkileşimler / Kovalent Bağ	1	0	0	0
Hâl Değişimi	1	1	0	100
Kimyasal Hesaplamalar / Miktar İçeren Problemler	1	0	0	0
Kimyasal Hesaplamalar / Sınırlayıcı Bileşen Hesaplamaları	1	0	0	0
Ayırma ve Safaştırma Teknikleri	1	0	1	0
Asit ve Bazların Metallerle Tepkimeleri	1	0	0	0
Biyoloji	0	0	0	0
Lipitler	1	0	0	0
Plastit	1	0	0	0
Hayvanlar	1	0	1	0
Mitoz	1	1	0	100
Cinsiyete Bağlı Kalıtım	1	0	1	0
Güncel Çevre Sorunları	1	1	0	100

BİLGİ SARMAL TG TYT 1



374,475

%

6,32

MANİSA / YUNUSEMRE
ÖZEL MANİSA KEP KİŞİSEL GELİŞİM KURSU12 - 12054
TOPRAK GÜCÜKOĞLU

1. Öğrenci

Sizin yeriniz
(22333.)

Sonuncu Öğrenci

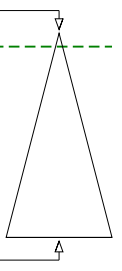

Soru Doğru Yanlış Boş Net

Şube Kurum İlçe İl Genel

Öğrenci Sıra No 19 64 299 593 22333 % 6,32

Sınava Katılan Öğrenci Sayısı 145 482 1675 7316 353399

	Soru	Doğru	Yanlış	Boş	Net	Başarı
TYT Türkçe	40	33	4	3	32,00	% 80
Cevap Anahtarı	B	EECDCCBADABACCCDEACBEDCECCDBAEABCAABAD				
Cevaplarınız		EECeCBBADbBACCCDEACBEDCEBcD AEA CAAB e				

	S	D	Y	B%
Türkçe	0	0	0	0
Metne Sözcük Yerleştirme	1	1	0	100
Sözcükte Anlam	3	3	0	100
Cümleli Yorumlama ve Açıklama	2	1	1	50
Parçadaki Cümlelerin İçerik ve Özellikleri	1	1	0	100
Eklere ve Ek Çeşitleri	1	1	0	100
Ad Söylü Sözcükler - Karma	1	0	0	0
Ses Bilgisi - Karma	1	0	1	0
Noktalamaya İşaretleri - Karma	2	1	1	50
Bitişik ve Ayrı Yazılan Kelimeler	1	1	0	100
Yazım Kuralları - Karma	1	1	0	100
Cümlelerin Öğeleri - Karma	1	1	0	100
Paragrafta Ana Düşünce (Ana Fikir)	11	11	0	100
Paragrafa Özgü Soru Kökü	8	7	0	88
Paragrafta Anlatım Akışını Bozan Cümle	1	1	0	100
Paragrafa Cümle Yerleştirme	2	1	1	50
ANLATIM TEKNİKLERİ VE DÜŞÜNCEYİ GELİŞTİRME YOLLARI	1	1	0	100
Paragrafta Boş Bırakılan Yerleri Tamamlama	4	4	0	100
Paragrafta Yardımcı Düşünceler	2	2	0	100
Cümlelerden Paragraf Oluşturma	1	0	0	0
Paragrafın Karşılık Olduğu Soruyu Belirleme	1	1	0	100
Bir Paragrafa Bağlı Çoklu Sorular	6	5	0	83
Paragrafın Konusu	1	1	0	100

	Soru	Doğru	Yanlış	Boş	Net	Başarı
Matematik-1	30	22	5	3	20,75	% 69
Geometri	10	2	0	8	2,00	% 20
TYT Matematik	40	24	5	11	22,75	% 57
Cevap Anahtarı	B	BBEBDDDBDCDAAABCCDABBACBACCDBBECAEABEB				
Cevaplarınız		BBa DDBaBCDAAeBbCDABBCbCBACC B B				

	S	D	Y	B%
Matematik-1	0	0	0	0
RASYONEL SAYILAR	1	1	0	100
Rasyonel Sayılar	1	1	0	100
Üslü İfadeler	1	1	0	100
Kökü İfadeler	1	1	0	100
Mutlak Değerli Denklemler	1	0	1	0
Aralık Kavramı ve Basit Eşitsizlikler	1	0	0	0
Tek ve Çift Sayılar	1	0	0	0
Çok Bilinmeyenli Denklemler	1	1	0	100
Asal Sayılar ve Aralarında Asal Sayılar	1	1	0	100
Küme Kavramı ve Kümelere İşlemler	1	0	0	0
Önemeler ve Bileşik Önemeler	1	0	1	0
Fonksiyon Grafikleri	1	1	0	100
Faktöriyel Kavramı	1	1	0	100
Bölünebilme Kuralları	1	1	0	100
Dört İşlem Yeteneği	1	1	0	100
VERİ	1	1	0	100
Sayı Problemleri	3	1	2	33
Kesir Problemleri	2	2	0	100
Yüzde, Kar-Zarar Problemleri	2	2	0	100
Hareket Problemleri	1	1	0	100

	Soru	Doğru	Yanlış	Boş	Net	Başarı
Tarih-1	5	3	1	1	2,75	% 55
Coğrafya-1	5	4	0	1	4,00	% 80
Felsefe	5	5	0	0	5,00	% 100
Din Kült. ve Ahl. Bil.	5	4	1	0	3,75	% 75
Felsefe (Seçmeli)	5	0	0	5	0,00	% 0
TYT Sosyal	20	16	2	2	15,50	% 78
Cevap Anahtarı	B	BCEADDCAACCAABCBDADBEESA				
Cevaplarınız		B EcDd ADACCAABCBDdD				

	S	D	Y	B%
Tarih-1	0	0	0	0
İlk ve Orta Çağlarda İÇ Asya'daki Türk siyasi teşekküllerinin güç ve yönetim yapısını açıklar.	1	0	1	0
Türklerin Anadolu'ya yerleşmeye başlaması ile Türkiye Selçuklu Devleti'nin yıkılışı arasındaki süreçte meydana gelen	1	1	0	100
Tanzimat Fermanı, Islahat Fermanı ve Kanun-ı Esasi'nin içeriklerini küresel ve yerel siyasi şartlar bağlamında değerlendirir	1	1	0	100
Siyasi alanda meydana gelen gelişmeleri kavrar.	1	0	0	0
Düzenli ordunun kurulmasından Mudanya Ateşkes Antlaşması'na kadar meydana gelen gelişmeleri Türkiye'nin bağımı	1	1	0	100
Coğrafya-1	0	0	0	0
Türkiye'de İklim	1	1	0	100
Dış Kuvvetler	1	1	0	100
Dünyada Nüfusun Dağılışı	1	1	0	100
Bölge ve Bölge Türleri	1	0	0	0
Afetlerin Genel Özellikleri	1	1	0	100
Felsefe	0	0	0	0
Düşünme ve akıl yürütmeye ilişkin kavramları açıklar.	1	1	0	100
Bilim felsefesinin konusunu ve problemlerini açıklar.	1	1	0	100
Örnek felsefi metinlerinden hareketle 18. yüzyıl -19. yüzyıl filozoflarının felsefi görüşlerini analiz eder.	1	1	0	100
Felsefenin anlamını açıklar.	1	1	0	100
Sanat felsefesinin konusunu ve problemlerini açıklar.	1	1	0	100
Din Kült. ve Ahl. Bil.	0	0	0	0
Din ve İslam	1	1	0	100
İslam ve İbadet	1	0	1	0
Din ve Hayat	1	1	0	100

	Soru	Doğru	Yanlış	Boş	Net	Başarı
Fizik	7	3	0	4	3,00	% 43
Kimya	7	5	0	2	5,00	% 71
Biyoloji	6	0	0	6	0,00	% 0
TYT Fen	20	8	0	12	8,00	% 40
Cevap Anahtarı	B	DECDECCDECCABEBCEAEED				
Cevaplarınız		E EC DE C BE				

	S	D	Y	B%
Fizik	0	0	0	0
Fiziksel Niceliklerin Sınıflandırılması	1	0	0	0
Adezyon, Kohezyon, Yüzey Gerilimi ve Kılcallık	1	1	0	100
Elektrik Devreleri	1	0	0	0
İvme	1	1	0	100
Işık Şiddeti, Işık Akısı ve Aydınlanma	1	0	0	0
Dalgalarla İlgili Temel Kavramlar	1	0	0	0
Katı, Sıvı, Gaz Basıncı	1	1	0	100
Kimya	0	0	0	0
Kimya Disiplinleri ve Kimyacıların Çalışma Alanları	1	1	0	100
Atomun Yapısı	1	1	0	100
Güçlü Etkileşimler / İyonik Bağ	1	1	0	100
Güçlü Etkileşimler / Kovalent Bağ	1	1	0	100
Hâl Değişimi	1	1	0	100
Kimyasal Hesaplamalar / Miktar İçeren Problemler	1	0	0	0
Kimyasal Hesaplamalar / Sınırlayıcı Bileşen Hesaplamaları	1	0	0	0
Ayırma ve Safaştırma Teknikleri	1	1	0	100
Asit ve Bazların Metallerle Tepkimeleri	1	0	0	0
Biyoloji	0	0	0	0
Lipitler	1	0	0	0
Plastit	1	0	0	0
Hayvanlar	1	0	0	0
Mitoz	1	0	0	0
Cinsiyete Bağlı Kalıtım	1	0	0	0
Güncel Çevre Sorunları	1	0	0	0

BİLGİ SARMAL TG TYT 1



381,715

%

5,20

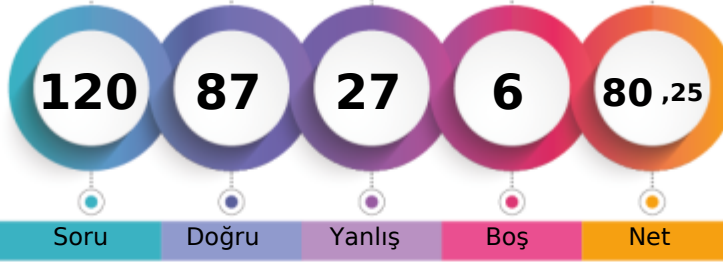
MANİSA / YUNUSEMRE
ÖZEL MANİSA KEP KİŞİSEL GELİŞİM KURSU12 - 12292
TUĞBERK ÖZBEK

1. Öğrenci

Sizin yeriniz
(18372.)

Sonuncu Öğrenci

Soru Doğru Yanlış Boş Net

Şube Kurum İlçe İl Genel

Öğrenci Sıra No 14 51 259 490 18372 % 5,20

Sınava Katılan Öğrenci Sayısı 145 482 1675 7316 353399

	Soru	Doğru	Yanlış	Boş	Net	Başarı
TYT Türkçe	40	28	12	0	25,00	% 63
Cevap Anahtarı	A	ABEECDDBADABACCCDEACBEDCEBCCDBAEABCAAB				
Cevaplarınız		ABEECECBbeDdcAaCCdDEACBEDaacCCDBAdAeCAAB				

	S	D	Y	B%
Türkçe	0	0	0	0
Metne Sözcük Yerleştirme	1	1	0	100
Sözcükte Anlam	3	3	0	100
Cümleyi Yorumlama ve Açıklama	2	1	1	50
Parçadaki Cümlelerin İçerik ve Özellikleri	1	1	0	100
Eklere ve Ek Çeşitleri	1	1	0	100
Ad Söylü Sözcükler - Karma	1	0	1	0
Ses Bilgisi - Karma	1	0	1	0
Noktalamaya İşaretleri - Karma	2	1	1	50
Bitişik ve Ayrı Yazılan Kelimeler	1	0	1	0
Yazım Kuralları - Karma	1	1	0	100
Cümlelerin Öğeleri - Karma	1	0	1	0
Paragrafta Ana Düşünce (Ana Fikir)	11	7	4	64
Paragrafa Özgü Soru Kökü	8	4	4	50
Paragrafta Anlatım Akışını Bozan Cümle	1	0	1	0
Paragrafa Cümle Yerleştirme	2	2	0	100
ANLATIM TEKNİKLERİ VE DÜŞÜNCEYİ GELİŞTİRME YOLLARI	1	1	0	100
Paragrafta Boş Bırakılan Yerleri Tamamlama	4	4	0	100
Paragrafta Yardımcı Düşünceler	2	2	0	100
Cümlelerden Paragraf Oluşturma	1	1	0	100
Paragrafın Karşılık Olduğu Soruyu Belirleme	1	1	0	100
Bir Paragrafa Bağlı Çoklu Sorular	6	5	1	83
Paragrafın Konusu	1	1	0	100

	Soru	Doğru	Yanlış	Boş	Net	Başarı
Matematik-1	30	23	5	2	21,75	% 73
Geometri	10	5	3	2	4,25	% 43
TYT Matematik	40	28	8	4	26,00	% 65
Cevap Anahtarı	A	BDBBEDBDCDDBCDAAABCCDABBACBACBEBBCEAEAB				
Cevaplarınız		BDBBaDeDcEd CDAAeBCC ABBCACBAdBaBbCc dB				

	S	D	Y	B%
Matematik-1	0	0	0	0
RASYONEL SAYILAR	1	1	0	100
Rasyonel Sayılar	1	1	0	100
Üslü İfadeler	1	1	0	100
Kökü İfadeler	1	1	0	100
Mutlak Değerli Denklemler	1	0	1	0
Aralık Kavramı ve Basit Eşitsizlikler	1	1	0	100
Tek ve Çift Sayılar	1	0	1	0
Çok Bilinmeyenli Denklemler	1	1	0	100
Asal Sayılar ve Aralarında Asal Sayılar	1	1	0	100
Küme Kavramı ve Kümelere İşlemler	1	0	1	0
Önemeler ve Bileşik Önemeler	1	1	0	100
Fonksiyon Grafikleri	1	0	0	0
Faktöriyel Kavramı	1	1	0	100
Bölünebilme Kuralları	1	1	0	100
Dört İşlem Yeteneği	1	1	0	100
VERİ	1	1	0	100
Sayı Problemleri	3	2	1	67
Kesir Problemleri	2	2	0	100
Yüzde, Kar-Zarar Problemleri	2	1	0	50
Hareket Problemleri	1	1	0	100

	Soru	Doğru	Yanlış	Boş	Net	Başarı
Tarih-1	5	3	2	0	2,50	% 50
Coğrafya-1	5	3	1	1	2,75	% 55
Felsefe	5	4	1	0	3,75	% 75
Din Kült. ve Ahl. Bil.	5	5	0	0	5,00	% 100
Felsefe (Seçmeli)	5	0	0	5	0,00	% 0
TYT Sosyal	20	15	4	1	14,00	% 70
Cevap Anahtarı	A	ADBCEDADCBACCADACBDABEEBEE				
Cevaplarınız		ADcaEb DCABACCdADACBD				

	S	D	Y	B%
Tarih-1	0	0	0	0
İlk ve Orta Çağlarda İÇ Asya'daki Türk siyasi teşekküllerinin güç ve yönetim yapısını açıklar.	1	1	0	100
Türklerin Anadolu'ya yerleşmeye başlaması ile Türkiye Selçuklu Devleti'nin yıkılışı arasındaki süreçte meydana gelen 1	1	1	0	100
Tanzimat Fermanı, Islahat Fermanı ve Kanun-ı Esasi'nin içeriklerini küresel ve yerel siyasi şartlar bağlamında değerlendirir	1	0	1	0
Siyasi alanda meydana gelen gelişmeleri kavrar.	1	0	1	0
Düzenli ordunun kurulmasından Mudanya Ateşkes Antlaşması'na kadar meydana gelen gelişmeleri Türkiye'nin bağımsızlığına kadar	1	1	0	100
Coğrafya-1	0	0	0	0
Türkiye'de İklim	1	0	1	0
Dış Kuvvetler	1	0	0	0
Dünyada Nüfusun Dağılışı	1	1	0	100
Bölge ve Bölge Türleri	1	1	0	100
Afetlerin Genel Özellikleri	1	1	0	100
Felsefe	0	0	0	0
Düşünme ve akıl yürütmeye ilişkin kavramları açıklar.	1	1	0	100
Bilim felsefesinin konusunu ve problemlerini açıklar.	1	1	0	100
Örnek felsefi metinlerinden hareketle 18. yüzyıl -19. yüzyıl filozoflarının felsefi görüşlerini analiz eder.	1	1	0	100
Felsefenin anlamını açıklar.	1	0	1	0
Sanat felsefesinin konusunu ve problemlerini açıklar.	1	1	0	100
Din Kült. ve Ahl. Bil.	0	0	0	0
Din ve İslam	1	1	0	100
İslam ve İbadet	1	1	0	100
Din ve Hayat	1	1	0	100

	Soru	Doğru	Yanlış	Boş	Net	Başarı
Fizik	7	5	1	1	4,75	% 68
Kimya	7	5	2	0	4,50	% 64
Biyoloji	6	6	0	0	6,00	% 100
TYT Fen	20	16	3	1	15,25	% 76
Cevap Anahtarı	A	CCDECEDEBEDECCAEBCEAE				
Cevaplarınız		CC EaDEBEDdCeADEBCEAE				

	S	D	Y	B%
Fizik	0	0	0	0
Fiziksel Niceliklerin Sınıflandırılması	1	1	0	100
Adezyon, Kohezyon, Yüzey Gerilimi ve Kılcallık	1	1	0	100
Elektrik Devreleri	1	0	0	0
İvme	1	1	0	100
Işık Şiddeti, Işık Akısı ve Aydınlanma	1	0	1	0
Dalgalarla İlgili Temel Kavramlar	1	1	0	100
Katı, Sıvı, Gaz Basıncı	1	1	0	100
Kimya	0	0	0	0
Kimya Disiplinleri ve Kimyacıların Çalışma Alanları	1	1	0	100
Atomun Yapısı	1	1	0	100
Güçlü Etkileşimler / İyonik Bağ	1	1	0	100
Güçlü Etkileşimler / Kovalent Bağ	1	1	0	100
Hâl Değişimi	1	0	1	0
Kimyasal Hesaplamalar / Miktar İçeren Problemler	1	1	0	100
Kimyasal Hesaplamalar / Sınırlayıcı Bileşen Hesaplamaları	1	1	0	100
Ayırma ve Safaştırma Teknikleri	1	0	1	0
Asit ve Bazların Metallerle Tepkimeleri	1	1	0	100
Biyoloji	0	0	0	0
Lipitler	1	1	0	100
Plastit	1	1	0	100
Hayvanlar	1	1	0	100
Mitoz	1	1	0	100
Cinsiyete Bağlı Kalıtım	1	1	0	100
Güncel Çevre Sorunları	1	1	0	100

BİLGİ SARMAL TG TYT 1

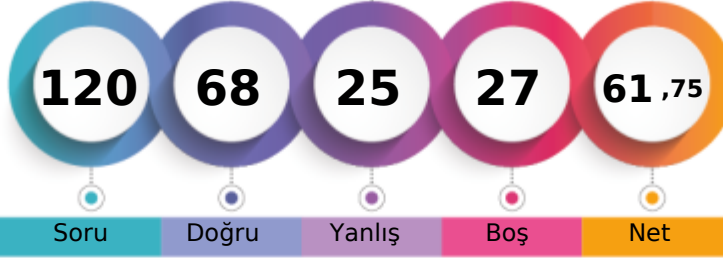

325,708 % 17,45

MANİSA / YUNUSEMRE
ÖZEL MANİSA KEP KİŞİSEL GELİŞİM KURSU12 - 12160
TUNAHAN YAĞAŞ

1. Öğrenci

Sizin yeriniz
(61654.)

Sonuncu Öğrenci

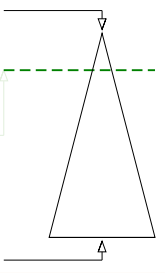

Soru Doğru Yanlış Boş Net

Şube Kurum İlçe İl Genel

Öğrenci Sıra No 51 155 618 1470 61654 % 17,45

Sınava Katılan Öğrenci Sayısı 145 482 1675 7316 353399

	Soru	Doğru	Yanlış	Boş	Net	Başarı
TYT Türkçe	40	27	13	0	23,75	% 59
Cevap Anahtarı	B	EECDCCBBADABACCCCEDEACBEDCECCDBAEABCAABAD				
Cevaplarınız		EECDCCBBAAedccCCCEDEACaEDbBbCbDaAdcdCAABeD				

	S	D	Y	B%
Türkçe	0	0	0	0
Metne Sözcük Yerleştirme	1	1	0	100
Sözcükte Anlam	3	3	0	100
Cümleyi Yorumlama ve Açıklama	2	2	0	100
Parçadaki Cümlelerin İçerik ve Özellikleri	1	1	0	100
Eklere ve Ek Çeşitleri	1	1	0	100
Ad Söylü Sözcükler - Karma	1	0	1	0
Ses Bilgisi - Karma	1	1	0	100
Noktalama İşaretleri - Karma	2	0	2	0
Bitişik ve Ayrı Yazılan Kelimeler	1	0	1	0
Yazım Kuralları - Karma	1	0	1	0
Cümlelerin Öğeleri - Karma	1	1	0	100
Paragrafta Ana Düşünce (Ana Fikir)	11	8	3	73
Paragrafa Özgü Soru Kökü	8	4	4	50
Paragrafta Anlatım Akışını Bozan Cümle	1	1	0	100
Paragrafa Cümle Yerleştirme	2	1	1	50
ANLATIM TEKNİKLERİ VE DÜŞÜNCEYİ GELİŞTİRME YOLLARI	1	1	0	100
Paragrafta Boş Bırakılan Yerleri Tamamlama	4	3	1	75
Paragrafta Yardımcı Düşüncüler	2	2	0	100
Cümlelerden Paragraf Oluşturma	1	0	1	0
Paragrafın Karşılık Olduğu Soruyu Belirleme	1	1	0	100
Bir Paragrafa Bağlı Çoklu Sorular	6	4	2	67
Paragrafın Konusu	1	0	1	0

	Soru	Doğru	Yanlış	Boş	Net	Başarı
Matematik-1	30	17	3	10	16,25	% 54
Geometri	10	0	0	10	0,00	% 0
TYT Matematik	40	17	3	20	16,25	% 41
Cevap Anahtarı	B	BBEBDBDBDBCDAAABCCDABBACBACCCDBBECAEABEB				
Cevaplarınız		BBdbDDDBD CDAAeB C A BC C				

	S	D	Y	B%
Matematik-1	0	0	0	0
RASYONEL SAYILAR	1	1	0	100
Rasyonel Sayılar	1	1	0	100
Üslü İfadeler	1	1	0	100
Kökü İfadeler	1	1	0	100
Mutlak Değerli Denklemler	1	0	1	0
Aralık Kavramı ve Basit Eşitsizlikler	1	0	1	0
Tek ve Çift Sayılar	1	1	0	100
Çok Bilinmeyenli Denklemler	1	1	0	100
Asal Sayılar ve Aralarında Asal Sayılar	1	0	0	0
Küme Kavramı ve Kümelere İşlemler	1	0	0	0
Önemeler ve Bileşik Önemeler	1	1	0	100
Fonksiyon Grafikleri	1	0	0	0
Faktöriyel Kavramı	1	1	0	100
Bölünebilme Kuralları	1	1	0	100
Dört İşlem Yeteneği	1	1	0	100
VERİ	1	1	0	100
Sayı Problemleri	3	0	1	0
Kesir Problemleri	2	1	0	50
Yüzde, Kar-Zarar Problemleri	2	1	0	50
Hareket Problemleri	1	1	0	100

	Soru	Doğru	Yanlış	Boş	Net	Başarı
Tarih-1	5	4	1	0	3,75	% 75
Coğrafya-1	5	3	1	1	2,75	% 55
Felsefe	5	3	2	0	2,50	% 50
Din Kült. ve Ahl. Bil.	5	5	0	0	5,00	% 100
Felsefe (Seçmeli)	5	0	0	5	0,00	% 0
TYT Sosyal	20	15	4	1	14,00	% 70
Cevap Anahtarı	B	BCEADDCAACCAABCBDBADBEDEEA				
Cevaplarınız		cCEADDdAD CCbdBCBDAD				

	S	D	Y	B%
Tarih-1	0	0	0	0
İlk ve Orta Çağlarda İÇ Asya'daki Türk siyasi teşekküllerinin güç ve yönetim yapısını açıklar.	1	1	0	100
Türklerin Anadolu'ya yerleşmeye başlaması ile Türkiye Selçuklu Devleti'nin yıkılışı arasındaki süreçte meydana gelen 1	1	1	0	100
Tanzimat Fermanı, Islahat Fermanı ve Kanun-ı Esasi'nin içeriklerini küresel ve yerel siyasi şartlar bağlamında değerlendirir	1	0	1	0
Siyasi alanda meydana gelen gelişmeleri kavrar.	1	1	0	100
Düzenli ordunun kurulmasından Mudanya Ateşkes Antlaşması'na kadar meydana gelen gelişmeleri Türkiye'nin bağımsızlığına kadar	1	1	0	100
Coğrafya-1	0	0	0	0
Türkiye'de İklim	1	1	0	100
Dış Kuvvetler	1	0	0	0
Dünyada Nüfusun Dağılışı	1	1	0	100
Bölge ve Bölge Türleri	1	0	1	0
Afetlerin Genel Özellikleri	1	1	0	100
Felsefe	0	0	0	0
Düşünme ve akıl yürütmeye ilişkin kavramları açıklar.	1	1	0	100
Bilim felsefesinin konusunu ve problemlerini açıklar.	1	0	1	0
Örnek felsefi metinlerinden hareketle 18. yüzyıl -19. yüzyıl filozoflarının felsefi görüşlerini analiz eder.	1	1	0	100
Felsefenin anlamını açıklar.	1	1	0	100
Sanat felsefesinin konusunu ve problemlerini açıklar.	1	0	1	0
Din Kült. ve Ahl. Bil.	0	0	0	0
Din ve İslam	1	1	0	100
İslam ve İbadet	1	1	0	100
Din ve Hayat	1	1	0	100

	Soru	Doğru	Yanlış	Boş	Net	Başarı
Fizik	7	5	2	0	4,50	% 64
Kimya	7	2	3	2	1,25	% 18
Biyoloji	6	2	0	4	2,00	% 33
TYT Fen	20	9	5	6	7,75	% 39
Cevap Anahtarı	B	DECDECCDECCABEBCEAEED				
Cevaplarınız		eECDECEbe e Bb CA				

	S	D	Y	B%
Fizik	0	0	0	0
Fiziksel Niceliklerin Sınıflandırılması	1	0	1	0
Adezyon, Kohezyon, Yüzey Gerilimi ve Kılcallık	1	1	0	100
Elektrik Devreleri	1	0	1	0
İvme	1	1	0	100
Işık Şiddeti, Işık Akısı ve Aydınlanma	1	1	0	100
Dalgalarla İlgili Temel Kavramlar	1	1	0	100
Katı, Sıvı, Gaz Basıncı	1	1	0	100
Kimya	0	0	0	0
Kimya Disiplinleri ve Kimyacıların Çalışma Alanları	1	1	0	100
Atomun Yapısı	1	0	1	0
Güçlü Etkileşimler / İyonik Bağ	1	0	1	0
Güçlü Etkileşimler / Kovalent Bağ	1	0	1	0
Hâl Değişimi	1	1	0	100
Kimyasal Hesaplamalar / Miktar İçeren Problemler	1	0	0	0
Kimyasal Hesaplamalar / Sınırlayıcı Bileşen Hesaplamaları	1	0	0	0
Ayırma ve Safaştırma Teknikleri	1	0	1	0
Asit ve Bazların Metallerle Tepkimeleri	1	0	0	0
Biyoloji	0	0	0	0
Lipitler	1	0	0	0
Plastit	1	0	0	0
Hayvanlar	1	0	0	0
Mitoz	1	1	0	100
Cinsiyete Bağlı Kalıtım	1	1	0	100
Güncel Çevre Sorunları	1	0	0	0

BİLGİ SARMAL TG TYT 1



257,213 % 48,59

MANİSA / YUNUSEMRE
ÖZEL MANİSA KEP KİŞİSEL GELİŞİM KURSU

12 - 12321
UMUT YILMAZ



1. Öğrenci

Sizin yeriniz
(171734.)

Sonuncu Öğrenci

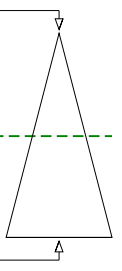

	Şube	Kurum	İlçe	İl	Genel
Öğrenci Sıra No	100	333	1153	3870	171734 % 48,59
Sınava Katılan Öğrenci Sayısı	145	482	1675	7316	353399

	Soru	Doğru	Yanlış	Boş	Net	Başarı
TYT Türkçe	40	24	9	7	21,75	% 54
Cevap Anahtarı	B EECDCBBADABACCCCEACBECDCBCECDBAEABCAABAD					
Cevaplarınız	aECcDBBAbae CCCDEACBEDCe CbbBcE BCAA					

	S	D	Y	B%
Türkçe	0	0	0	0
Metne Sözcük Yerleştirme	1	1	0	100
Sözcükte Anlam	3	2	1	67
Cümleyi Yorumlama ve Açıklama	2	1	1	50
Parçadaki Cümlelerin İçerik ve Özellikleri	1	0	1	0
Eklere ve Ek Çeşitleri	1	1	0	100
Ad Soyul Sözcükler - Karma	1	0	0	0
Ses Bilgisi - Karma	1	0	0	0
Noktalama İşaretleri - Karma	2	1	1	50
Bitişik ve Ayrı Yazılan Kelimeler	1	0	1	0
Yazım Kuralları - Karma	1	0	0	0
Cümlelerin Öğeleri - Karma	1	0	0	0
Paragrafta Ana Düşünce (Ana Fikir)	11	8	1	73
Paragrafa Özgü Soru Kökü	8	5	2	63
Paragrafta Anlatım Akışını Bozan Cümle	1	1	0	100
Paragrafa Cümle Yerleştirme	2	1	1	50
ANLATIM TEKNİKLERİ VE DÜŞÜNCEYİ GELİŞTİRME YOLLARI	1	1	0	100
Paragrafta Boş Bırakılan Yerleri Tamamlama	4	4	0	100
Paragrafta Yardımcı Düşünceler	2	1	1	50
Cümlelerden Paragraf Oluşturma	1	1	0	100
Paragrafın Karşılık Olduğu Soruyu Belirleme	1	0	1	0
Bir Paragrafa Bağlı Çoklu Sorular	6	4	0	67
Paragrafın Konusu	1	0	0	0

	Soru	Doğru	Yanlış	Boş	Net	Başarı
Matematik-1	30	1	5	24	-0,25	% 0
Geometri	10	0	0	10	0,00	% 0
TYT Matematik	40	1	5	34	-0,25	% 0
Cevap Anahtarı	B BBEDDBDBDCDAABCCDABBACBACCCDBBECAEABEB					
Cevaplarınız	B cd e e a					

	S	D	Y	B%
Matematik-1	0	0	0	0
RASYONEL SAYILAR	1	0	0	0
Rasyonel Sayılar	1	0	0	0
Üslü İfadeler	1	0	0	0
Kökü İfadeler	1	1	0	100
Mutlak Değerli Denklemler	1	0	0	0
Aralık Kavramı ve Basit Eşitsizlikler	1	0	1	0
Tek ve Çift Sayılar	1	0	1	0
Çok Bilinmeyenli Denklemler	1	0	0	0
Asal Sayılar ve Aralarında Asal Sayılar	1	0	0	0
Küme Kavramı ve Kümelere İşlemler	1	0	0	0
Önemeler ve Bileşik Önemeler	1	0	0	0
Fonksiyon Grafikleri	1	0	0	0
Faktöriyel Kavramı	1	0	0	0
Bölünebilme Kuralları	1	0	0	0
Dört İşlem Yeteneği	1	0	0	0
VERİ	1	0	0	0
Sayı Problemleri	3	0	1	0
Kesir Problemleri	2	0	0	0
Yüzde, Kar-Zarar Problemleri	2	0	0	0
Hareket Problemleri	1	0	0	0

	Soru	Doğru	Yanlış	Boş	Net	Başarı
Tarih-1	5	3	0	2	3,00	% 60
Coğrafya-1	5	3	1	1	2,75	% 55
Felsefe	5	1	3	1	0,25	% 5
Din Kült. ve Ahl. Bil.	5	5	0	0	5,00	% 100
Felsefe (Seçmeli)	5	0	0	5	0,00	% 0
TYT Sosyal	20	12	4	4	11,00	% 55
Cevap Anahtarı	B BCEADDCADACCAABCBDADBEDEE					
Cevaplarınız	B E DDeAD CddCCBDAD					

	S	D	Y	B%
Tarih-1	0	0	0	0
İlk ve Orta Çağlarda İç Asya'daki Türk siyasi teşekküllerinin güç ve yönetim yapısını açıklar.	1	0	0	0
Türklerin Anadolu'ya yerleşmeye başlaması ile Türkiye Selçuklu Devleti'nin yıkılışı arasındaki süreçte meydana gelen 1	1	1	0	100
Tanzimat Fermanı, Islahat Fermanı ve Kanun-ı Esasi'nin içeriklerini küresel ve yerel siyasi şartlar bağlamında değerlendirir	1	1	0	100
Siyasi alanda meydana gelen gelişmeleri kavrar.	1	0	0	0
Düzenli ordunun kurulmasından Mudanya Ateşkes Antlaşması'na kadar meydana gelen gelişmeleri Türkiye'nin bağımı:	1	1	0	100
Coğrafya-1	0	0	0	0
Türkiye'de İklim	1	1	0	100
Dış Kuvvetler	1	0	0	0
Dünyada Nüfusun Dağılışı	1	1	0	100
Bölge ve Bölge Türleri	1	0	1	0
Afetlerin Genel Özellikleri	1	1	0	100
Felsefe	0	0	0	0
Düşünme ve akıl yürütmeye ilişkin kavramları açıklar.	1	0	1	0
Bilim felsefesinin konusunu ve problemlerini açıklar.	1	0	1	0
Örnek felsefi metinlerinden hareketle 18. yüzyıl -19. yüzyıl filozoflarının felsefi görüşlerini analiz eder.	1	0	0	0
Felsefenin anlamını açıklar.	1	1	0	100
Sanat felsefesinin konusunu ve problemlerini açıklar.	1	0	1	0
Din Kült. ve Ahl. Bil.	0	0	0	0
Din ve İslam	1	1	0	100
İslam ve İbadet	1	1	0	100
Din ve Hayat	1	1	0	100

	Soru	Doğru	Yanlış	Boş	Net	Başarı
Fizik	7	4	2	1	3,50	% 50
Kimya	7	2	0	5	2,00	% 29
Biyoloji	6	1	0	5	1,00	% 17
TYT Fen	20	7	2	11	6,50	% 33
Cevap Anahtarı	B DECDECCDECCABEBCEAEED					
Cevaplarınız	DaC ECE E B C					

	S	D	Y	B%
Fizik	0	0	0	0
Fiziksel Niceliklerin Sınıflandırılması	1	0	1	0
Adezyon, Kohezyon, Yüzey Gerilimi ve Kılcalılık	1	1	0	100
Elektrik Devreleri	1	1	0	100
İvme	1	0	1	0
Işık Şiddeti, Işık Akısı ve Aydınlanma	1	1	0	100
Dalgalarla İlgili Temel Kavramlar	1	0	0	0
Katı, Sıvı, Gaz Basıncı	1	1	0	100
Kimya	0	0	0	0
Kimya Disiplinleri ve Kimyacıların Çalışma Alanları	1	1	0	100
Atomun Yapısı	1	0	0	0
Güçlü Etkileşimler / İyonik Bağ	1	0	0	0
Güçlü Etkileşimler / Kovalent Bağ	1	0	0	0
Hâl Değişimi	1	1	0	100
Kimyasal Hesaplamalar / Miktar İçeren Problemler	1	0	0	0
Kimyasal Hesaplamalar / Sınırlayıcı Bileşen Hesaplamaları	1	0	0	0
Ayırma ve Safaştırma Teknikleri	1	0	0	0
Asit ve Bazların Metallerle Tepkimeleri	1	0	0	0
Biyoloji	0	0	0	0
Lipitler	1	0	0	0
Plastit	1	0	0	0
Hayvanlar	1	0	0	0
Mitoz	1	1	0	100
Cinsiyete Bağlı Kalıtım	1	0	0	0
Güncel Çevre Sorunları	1	0	0	0

BİLGİ SARMAL TG TYT 1

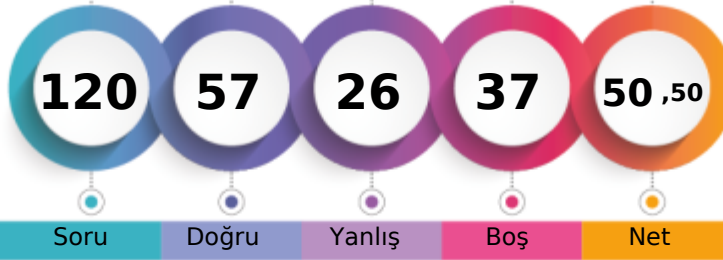

292,078 % 29,83

MANİSA / YUNUSEMRE
ÖZEL MANİSA KEP KİŞİSEL GELİŞİM KURSU12 - 62844
YAĞIZ AYDIN

1. Öğrenci

Sizin yeriniz
(105405.)

Sonuncu Öğrenci

Soru Doğru Yanlış Boş Net

Şube Kurum İlçe İl Genel

Öğrenci Sıra No 73 235 864 2411 105405 % 29,83

Sınava Katılan Öğrenci Sayısı 145 482 1675 7316 353399

		Soru	Doğru	Yanlış	Boş	Net	Başarı
TYT Türkçe		40	23	11	6	20,25	% 51
Cevap Anahtarı	A	ABEECDDBADDABACCCDEACBEDCBCECCDBAEABCAAB					
Cevaplarınız		ABEECEc eA CCDEAeeEDbBECCDAdcdCbAe					

	S	D	Y	B%
Türkçe	0	0	0	0
Metne Sözcük Yerleştirme	1	1	0	100
Sözcükte Anlam	3	3	0	100
Cümleyi Yorumlama ve Açıklama	2	1	1	50
Parçadaki Cümlelerin İçerik ve Özellikleri	1	1	0	100
Eklere ve Ek Çeşitleri	1	0	0	0
Ad Söylü Sözcükler - Karma	1	0	0	0
Ses Bilgisi - Karma	1	0	0	0
Noktalamaya İşaretleri - Karma	2	0	0	0
Bitişik ve Ayrı Yazılan Kelimeler	1	0	1	0
Yazım Kuralları - Karma	1	1	0	100
Cümlelerin Öğeleri - Karma	1	0	0	0
Paragrafta Ana Düşünce (Ana Fikir)	11	8	3	73
Paragrafa Özgü Soru Kökü	8	5	3	63
Paragrafta Anlatım Akışını Bozan Cümle	1	1	0	100
Paragrafa Cümle Yerleştirme	2	2	0	100
ANLATIM TEKNİKLERİ VE DÜŞÜNCEYİ GELİŞTİRME YOLLARI	1	1	0	100
Paragrafta Boş Bırakılan Yerleri Tamamlama	4	1	3	25
Paragrafta Yardımcı Düşüncüler	2	2	0	100
Cümlelerden Paragraf Oluşturma	1	0	1	0
Paragrafın Karşılık Olduğu Soruyu Belirleme	1	1	0	100
Bir Paragrafa Bağlı Çoklu Sorular	6	2	4	33
Paragrafın Konusu	1	0	1	0

		Soru	Doğru	Yanlış	Boş	Net	Başarı
Matematik-1		30	12	4	14	11,00	% 37
Geometri		10	1	3	6	0,25	% 3
TYT Matematik		40	13	7	20	11,25	% 28
Cevap Anahtarı	A	BDBBEDBDCDDBCDAAABCCDABBACBACBEBBCEAEAB					
Cevaplarınız		B b C CcA e CCD BBC C Ada d d A					

	S	D	Y	B%
Matematik-1	0	0	0	0
RASYONEL SAYILAR	1	0	0	0
Rasyonel Sayılar	1	0	0	0
Üslü İfadeler	1	0	0	0
Kökü İfadeler	1	1	0	100
Mutlak Değerli Denklemler	1	0	0	0
Aralık Kavramı ve Basit Eşitsizlikler	1	0	1	0
Tek ve Çift Sayılar	1	0	0	0
Çok Bilinmeyenli Denklemler	1	0	0	0
Asal Sayılar ve Aralarında Asal Sayılar	1	1	0	100
Küme Kavramı ve Kümelere İşlemler	1	0	0	0
Önemeler ve Bileşik Önemeler	1	0	0	0
Fonksiyon Grafikleri	1	0	0	0
Faktöriyel Kavramı	1	1	0	100
Bölünebilme Kuralları	1	0	1	0
Dört İşlem Yeteneği	1	1	0	100
VERİ	1	0	0	0
Sayı Problemleri	3	1	1	33
Kesir Problemleri	2	1	0	50
Yüzde, Kar-Zarar Problemleri	2	2	0	100
Hareket Problemleri	1	0	0	0

		Soru	Doğru	Yanlış	Boş	Net	Başarı
Tarih-1		5	4	1	0	3,75	% 75
Coğrafya-1		5	2	3	0	1,25	% 25
Felsefe		5	4	0	1	4,00	% 80
Din Kült. ve Ahl. Bil.		5	5	0	0	5,00	% 100
Felsefe (Seçmeli)		5	0	0	5	0,00	% 0
TYT Sosyal		20	15	4	1	14,00	% 70
Cevap Anahtarı	A	ADBCEDADCABACCADACBDABEEBEE					
Cevaplarınız		ADBBecbDeABA CADACBD					

	S	D	Y	B%
Tarih-1	0	0	0	0
İlk ve Orta Çağlarda İÇ Asya'daki Türk siyasi teşekküllerinin güç ve yönetim yapısını açıklar.	1	1	0	100
Türklerin Anadolu'ya yerleşmeye başlaması ile Türkiye Selçuklu Devleti'nin yıkılışı arasındaki süreçte meydana gelen 1	1	1	0	100
Tanzimat Fermanı, İslahat Fermanı ve Kanun-ı Esasi'nin içeriklerini küresel ve yerel siyasi şartlar bağlamında değerlendirir	1	1	0	100
Siyasi alanda meydana gelen gelişmeleri kavrar.	1	0	1	0
Düzenli ordunun kurulmasından Mudanya Ateşkes Antlaşması'na kadar meydana gelen gelişmeleri Türkiye'nin bağımı:	1	1	0	100
Coğrafya-1	0	0	0	0
Türkiye'de İklim	1	0	1	0
Dış Kuvvetler	1	0	1	0
Dünyada Nüfusun Dağılışı	1	1	0	100
Bölge ve Bölge Türleri	1	0	1	0
Afetlerin Genel Özellikleri	1	1	0	100
Felsefe	0	0	0	0
Düşünme ve akıl yürütmeye ilişkin kavramları açıklar.	1	1	0	100
Bilim felsefesinin konusunu ve problemlerini açıklar.	1	1	0	100
Örnek felsefi metinlerinden hareketle 18. yüzyıl -19. yüzyıl filozoflarının felsefi görüşlerini analiz eder.	1	0	0	0
Felsefenin anlamını açıklar.	1	1	0	100
Sanat felsefesinin konusunu ve problemlerini açıklar.	1	1	0	100
Din Kült. ve Ahl. Bil.	0	0	0	0
Din ve İslam	1	1	0	100
İslam ve İbadet	1	1	0	100
Din ve Hayat	1	1	0	100

		Soru	Doğru	Yanlış	Boş	Net	Başarı
Fizik		7	2	3	2	1,25	% 18
Kimya		7	2	1	4	1,75	% 25
Biyoloji		6	2	0	4	2,00	% 33
TYT Fen		20	6	4	10	5,00	% 25
Cevap Anahtarı	A	CCDECEBEBECCADEBCEAE					
Cevaplarınız		ad E eEB bE B E					

	S	D	Y	B%
Fizik	0	0	0	0
Fiziksel Niceliklerin Sınıflandırılması	1	0	1	0
Adezyon, Kohesyon, Yüzey Gerilimi ve Kılcalılık	1	0	1	0
Elektrik Devreleri	1	0	0	0
İvme	1	1	0	100
Işık Şiddeti, Işık Akısı ve Aydınlanma	1	0	0	0
Dalgalarla İlgili Temel Kavramlar	1	0	1	0
Katı, Sıvı, Gaz Basıncı	1	1	0	100
Kimya	0	0	0	0
Kimya Disiplinleri ve Kimyacıların Çalışma Alanları	1	1	0	100
Atomun Yapısı	1	0	0	0
Güçlü Etkileşimler / İyonik Bağ	1	0	1	0
Güçlü Etkileşimler / Kovalent Bağ	1	0	1	0
Hâl Değişimi	1	1	0	100
Kimyasal Hesaplamalar / Miktar İçeren Problemler	1	0	0	0
Kimyasal Hesaplamalar / Sınırlayıcı Bileşen Hesaplamaları	1	0	0	0
Ayırma ve Saffaştırma Teknikleri	1	0	0	0
Asit ve Bazların Metallerle Tepkimeleri	1	0	0	0
Biyoloji	0	0	0	0
Lipitler	1	0	0	0
Plastit	1	0	0	0
Hayvanlar	1	1	0	100
Mitoz	1	0	0	0
Cinsiyete Bağlı Kalıtım	1	0	0	0
Güncel Çevre Sorunları	1	1	0	100

BİLGİ SARMAL TG TYT 1



382,428

%

5,09

MANİSA / YUNUSEMRE
ÖZEL MANİSA KEP KİŞİSEL GELİŞİM KURSU

12 - 12034
YUSUF COŞKUN

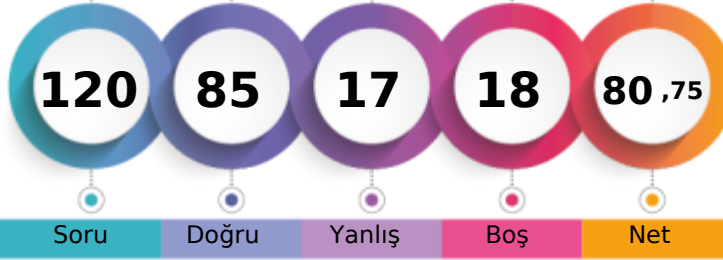

1. Öğrenci

Sizin yeriniz
(18000.)

Sonuncu Öğrenci

Soru

Doğru

Yanlış

Boş

Net

Şube

Kurum

İlçe

İl

Genel

Öğrenci Sıra No

12

49

256

484

18000 % 5,09

Sınava Katılan Öğrenci Sayısı

145

482

1675

7316

353399

	Soru	Doğru	Yanlış	Boş	Net	Başarı
TYT Türkçe	40	30	5	5	28,75	% 72
Cevap Anahtarı	B	EECDCCBBADABACCCCEACBECDCBCECDBAEABCAABAD				
Cevaplarınız		aECDCBBADABA CCCDEAC EDCBECdDaAd dCAAB				

	S	D	Y	B%
Türkçe	0	0	0	0
Metne Sözcük Yerleştirme	1	1	0	100
Sözcükte Anlam	3	2	1	67
Cümleyi Yorumlama ve Açıklama	2	2	0	100
Parçadaki Cümlelerin İçerik ve Özellikleri	1	1	0	100
Eklere ve Ek Çeşitleri	1	1	0	100
Ad Söylü Sözcükler - Karma	1	0	0	0
Ses Bilgisi - Karma	1	0	0	0
Noktalamaya İşaretleri - Karma	2	2	0	100
Bitişik ve Ayrı Yazılan Kelimeler	1	1	0	100
Yazım Kuralları - Karma	1	1	0	100
Cümlelerin Öğeleri - Karma	1	0	0	0
Paragrafta Ana Düşünce (Ana Fikir)	11	10	1	91
Paragrafa Özgü Soru Kökü	8	6	2	75
Paragrafta Anlatım Akışını Bozan Cümle	1	1	0	100
Paragrafa Cümle Yerleştirme	2	1	1	50
ANLATIM TEKNİKLERİ VE DÜŞÜNCEYİ GELİŞTİRME YOLLARI	1	1	0	100
Paragrafta Boş Bırakılan Yerleri Tamamlama	4	3	0	75
Paragrafta Yardımcı Düşünceler	2	2	0	100
Cümlelerden Paragraf Oluşturma	1	0	1	0
Paragrafın Karşılık Olduğu Soruyu Belirleme	1	1	0	100
Bir Paragrafa Bağlı Çoklu Sorular	6	4	1	67
Paragrafın Konusu	1	0	0	0

	Soru	Doğru	Yanlış	Boş	Net	Başarı
Matematik-1	30	23	5	2	21,75	% 73
Geometri	10	5	0	5	5,00	% 50
TYT Matematik	40	28	5	7	26,75	% 67
Cevap Anahtarı	B	BBEBDBDBDCDAAABCCDABBBCACBACCDBBECAEABEB				
Cevaplarınız		BcaDBDDDBD CcAAABCCDABBBCACBcCd BE BEB				

	S	D	Y	B%
Matematik-1	0	0	0	0
RASYONEL SAYILAR	1	1	0	100
Rasyonel Sayılar	1	1	0	100
Üstlü İfadeler	1	1	0	100
Kökü İfadeler	1	0	1	0
Mutlak Değerli Denklemler	1	0	1	0
Aralık Kavramı ve Basit Eşitsizlikler	1	1	0	100
Tek ve Çift Sayılar	1	1	0	100
Çok Bilinmeyenli Denklemler	1	1	0	100
Asal Sayılar ve Aralarında Asal Sayılar	1	0	1	0
Küme Kavramı ve Kümelere İşlemler	1	0	0	0
Önemeler ve Bileşik Önemeler	1	1	0	100
Fonksiyon Grafikleri	1	0	0	0
Faktöriyel Kavramı	1	1	0	100
Bölünebilirlik Kuralları	1	0	1	0
Dört İşlem Yeteneği	1	1	0	100
VERİ	1	1	0	100
Sayı Problemleri	3	3	0	100
Kesir Problemleri	2	2	0	100
Yüzde, Kar-Zarar Problemleri	2	2	0	100
Hareket Problemleri	1	1	0	100

	Soru	Doğru	Yanlış	Boş	Net	Başarı
Tarih-1	5	4	1	0	3,75	% 75
Coğrafya-1	5	4	0	1	4,00	% 80
Felsefe	5	5	0	0	5,00	% 100
Din Kült. ve Ahl. Bil.	5	5	0	0	5,00	% 100
Felsefe (Seçmeli)	5	0	0	5	0,00	% 0
TYT Sosyal	20	18	1	1	17,75	% 89
Cevap Anahtarı	B	BCEADDCAACCAABCBDADBEDEEA				
Cevaplarınız		BaEADDCAD CCAABCBDAD				

	S	D	Y	B%
Tarih-1	0	0	0	0
İlk ve Orta Çağlarda İç Asya'daki Türk siyasi teşekküllerinin güç ve yönetim yapısını açıklar.	1	1	0	100
Türklerin Anadolu'ya yerleşmeye başlaması ile Türkiye Selçuklu Devleti'nin yıkılışı arasındaki süreçte meydana gelen	1	1	0	100
Tanzimat Fermanı, Islahat Fermanı ve Kanun-ı Esasi'nin içeriklerini küresel ve yerel siyasi şartlar bağlamında değerlendirir	1	1	0	100
Siyasi alanda meydana gelen gelişmeleri kavrar.	1	0	1	0
Düzenli ordunun kurulmasından Mudanya Ateşkes Antlaşması'na kadar meydana gelen gelişmeleri Türkiye'nin bağımsızlığına	1	1	0	100
Coğrafya-1	0	0	0	0
Türkiye'de İklim	1	1	0	100
Dış Kuvvetler	1	0	0	0
Dünyada Nüfusun Dağılışı	1	1	0	100
Bölge ve Bölge Türleri	1	1	0	100
Afetlerin Genel Özellikleri	1	1	0	100
Felsefe	0	0	0	0
Düşünme ve akıl yürütmeye ilişkin kavramları açıklar.	1	1	0	100
Bilim felsefesinin konusunu ve problemlerini açıklar.	1	1	0	100
Örnek felsefi metinlerinden hareketle 18. yüzyıl -19. yüzyıl filozoflarının felsefi görüşlerini analiz eder.	1	1	0	100
Felsefenin anlamını açıklar.	1	1	0	100
Sanat felsefesinin konusunu ve problemlerini açıklar.	1	1	0	100
Din Kült. ve Ahl. Bil.	0	0	0	0
Din ve İslam	1	1	0	100
İslam ve İbadet	1	1	0	100
Din ve Hayat	1	1	0	100

	Soru	Doğru	Yanlış	Boş	Net	Başarı
Fizik	7	3	4	0	2,00	% 29
Kimya	7	3	1	3	2,75	% 39
Biyoloji	6	3	1	2	2,75	% 46
TYT Fen	20	9	6	5	7,50	% 38
Cevap Anahtarı	B	DECDECCDECCABEBCEAEED				
Cevaplarınız		ccCbECaeE BEBC E e				

	S	D	Y	B%
Fizik	0	0	0	0
Fiziksel Niceliklerin Sınıflandırılması	1	0	1	0
Adezyon, Kohезyon, Yüzey Gerilimi ve Kılcallık	1	1	0	100
Elektrik Devreleri	1	0	1	0
İvme	1	0	1	0
Işık Şiddeti, Işık Akısı ve Aydınlanma	1	1	0	100
Dalgalarla İlgili Temel Kavramlar	1	0	1	0
Katı, Sıvı, Gaz Basıncı	1	1	0	100
Kimya	0	0	0	0
Kimya Disiplinleri ve Kimyacıların Çalışma Alanları	1	1	0	100
Atomun Yapısı	1	1	0	100
Güçlü Etkileşimler / İyonik Bağ	1	0	1	0
Güçlü Etkileşimler / Kovalent Bağ	1	0	1	0
Hâl Değişimi	1	1	0	100
Kimyasal Hesaplamalar / Miktar İçeren Problemler	1	0	0	0
Kimyasal Hesaplamalar / Sınırlayıcı Bileşen Hesaplamaları	1	0	0	0
Ayırma ve Safaştırma Teknikleri	1	0	0	0
Asit ve Bazların Metallerle Tepkimeleri	1	0	0	0
Biyoloji	0	0	0	0
Lipitler	1	0	1	0
Plastit	1	0	0	0
Hayvanlar	1	1	0	100
Mitoz	1	1	0	100
Cinsiyete Bağlı Kalıtım	1	0	0	0
Güncel Çevre Sorunları	1	1	0	100

BİLGİ SARMAL TG TYT 1



254,863 % 50,09

MANİSA / YUNUSEMRE
ÖZEL MANİSA KEP KİŞİSEL GELİŞİM KURSU

12 - 12139
ZAFER KARAĞAÇ

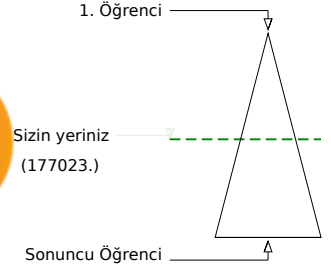
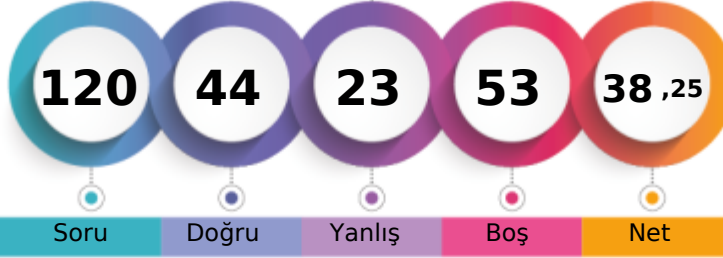

Soru Doğru Yanlış Boş Net

Şube Kurum İlçe İl Genel

Öğrenci Sıra No 103 338 1172 3986 177023 % 50,09

Sınava Katılan Öğrenci Sayısı 145 482 1675 7316 353399

	Soru	Doğru	Yanlış	Boş	Net	Başarı
TYT Türkçe	40	24	11	5	21,25	% 53
Cevap Anahtarı	A ABEECDCBADDABACCCDEACBEDCEBCCDBAEABCAAB					
Cevaplarınız	ABEaCeCB bdA CCdDEACBEDaBEcdDadE dCdAB					

	S	D	Y	B%
Türkçe	0	0	0	0
Metne Sözcük Yerleştirme	1	1	0	100
Sözcükte Anlam	3	2	1	67
Cümleyi Yorumlama ve Açıklama	2	1	1	50
Parçadaki Cümlelerin İçerik ve Özellikleri	1	1	0	100
Eklere ve Ek Çeşitleri	1	1	0	100
Ad Soyul Sözcükler - Karma	1	0	0	0
Ses Bilgisi - Karma	1	0	0	0
Noktalamaya İşaretleri - Karma	2	0	1	0
Bitişik ve Ayrı Yazılan Kelimeler	1	0	1	0
Yazım Kuralları - Karma	1	1	0	100
Cümlelerin Öğeleri - Karma	1	0	0	0
Paragrafta Ana Düşünce (Ana Fikir)	11	10	1	91
Paragrafa Özgü Soru Kökü	8	5	3	63
Paragrafta Anlatım Akışını Bozan Cümle	1	0	1	0
Paragrafa Cümle Yerleştirme	2	1	1	50
ANLATIM TEKNİKLERİ VE DÜŞÜNCEYİ GELİŞTİRME YOLLARI	1	1	0	100
Paragrafta Boş Bırakılan Yerleri Tamamlama	4	3	1	75
Paragrafta Yardımcı Düşünceler	2	2	0	100
Cümlelerden Paragraf Oluşturma	1	0	1	0
Paragrafın Karşılık Olduğu Soruyu Belirleme	1	0	1	0
Bir Paragrafa Bağlı Çoklu Sorular	6	3	2	50
Paragrafın Konusu	1	0	0	0

	Soru	Doğru	Yanlış	Boş	Net	Başarı
Matematik-1	30	4	5	21	2,75	% 9
Geometri	10	1	1	8	0,75	% 8
TYT Matematik	40	5	6	29	3,50	% 9
Cevap Anahtarı	A BDBBEDBDCDDBCDAAABCCDABBACBACBEBBEBCEAEAB					
Cevaplarınız	B BaDc a e C da E					

	S	D	Y	B%
Matematik-1	0	0	0	0
RASYONEL SAYILAR	1	1	0	100
Rasyonel Sayılar	1	0	0	0
Üslü İfadeler	1	0	0	0
Kökü İfadeler	1	1	0	100
Mutlak Değerli Denklemler	1	0	1	0
Aralık Kavramı ve Basit Eşitsizlikler	1	1	0	100
Tek ve Çift Sayılar	1	0	1	0
Çok Bilinmeyenli Denklemler	1	0	0	0
Asal Sayılar ve Aralarında Asal Sayılar	1	0	1	0
Küme Kavramı ve Kümelere İşlemler	1	0	0	0
Önemeler ve Bileşik Önemeler	1	0	0	0
Fonksiyon Grafikleri	1	0	0	0
Faktöriyel Kavramı	1	0	0	0
Bölünebilirlik Kuralları	1	0	0	0
Dört İşlem Yeteneği	1	0	0	0
VERİ	1	0	0	0
Sayı Problemleri	3	0	0	0
Kesir Problemleri	2	0	0	0
Yüzde, Kar-Zarar Problemleri	2	0	0	0
Hareket Problemleri	1	0	0	0

	Soru	Doğru	Yanlış	Boş	Net	Başarı
Tarih-1	5	3	1	1	2,75	% 55
Coğrafya-1	5	2	0	3	2,00	% 40
Felsefe	5	1	0	4	1,00	% 20
Din Kült. ve Ahl. Bil.	5	5	0	0	5,00	% 100
Felsefe (Seçmeli)	5	0	0	5	0,00	% 0
TYT Sosyal	20	11	1	8	10,75	% 54
Cevap Anahtarı	A ADBCEDADCBACCADACBDAEBEE					
Cevaplarınız	AaB E D A A DACBD					

	S	D	Y	B%
Tarih-1	0	0	0	0
İlk ve Orta Çağlarda İÇ Asya'daki Türk siyasi teşekküllerinin güç ve yönetim yapısını açıklar.	1	1	0	100
Türklerin Anadolu'ya yerleşmeye başlaması ile Türkiye Selçuklu Devleti'nin yıkılışı arasındaki süreçte meydana gelen 1	1	0	1	0
Tanzimat Fermanı, Islahat Fermanı ve Kanun-ı Esasi'nin içeriklerini küresel ve yerel siyasi şartlar bağlamında değerlendirir	1	1	0	100
Siyasi alanda meydana gelen gelişmeleri kavrar.	1	0	0	0
Düzenli ordunun kurulmasından Mudanya Ateşkes Antlaşması'na kadar meydana gelen gelişmeleri Türkiye'nin bağımsızlığına kadar	1	1	0	100
Coğrafya-1	0	0	0	0
Türkiye'de İklim	1	0	0	0
Dış Kuvvetler	1	0	0	0
Dünyada Nüfusun Dağılışı	1	1	0	100
Bölge ve Bölge Türleri	1	0	0	0
Afetlerin Genel Özellikleri	1	1	0	100
Felsefe	0	0	0	0
Düşünme ve akıl yürütmeye ilişkin kavramları açıklar.	1	0	0	0
Bilim felsefesinin konusunu ve problemlerini açıklar.	1	1	0	100
Örnek felsefi metinlerinden hareketle 18. yüzyıl -19. yüzyıl filozoflarının felsefi görüşlerini analiz eder.	1	0	0	0
Felsefenin anlamını açıklar.	1	0	0	0
Sanat felsefesinin konusunu ve problemlerini açıklar.	1	0	0	0
Din Kült. ve Ahl. Bil.	0	0	0	0
Din ve İslam	1	1	0	100
İslam ve İbadet	1	1	0	100
Din ve Hayat	1	1	0	100

	Soru	Doğru	Yanlış	Boş	Net	Başarı
Fizik	7	3	3	1	2,25	% 32
Kimya	7	1	2	4	0,50	% 7
Biyoloji	6	0	0	6	0,00	% 0
TYT Fen	20	4	5	11	2,75	% 14
Cevap Anahtarı	A CCDECEDEBEDECCADEBCEAE					
Cevaplarınız	CCcE caB d b					

	S	D	Y	B%
Fizik	0	0	0	0
Fiziksel Niceliklerin Sınıflandırılması	1	1	0	100
Adezyon, Kohezyon, Yüzey Gerilimi ve Kılcallık	1	1	0	100
Elektrik Devreleri	1	0	1	0
İvme	1	1	0	100
Işık Şiddeti, Işık Akısı ve Aydınlanma	1	0	0	0
Dalgalarla İlgili Temel Kavramlar	1	0	1	0
Katı, Sıvı, Gaz Basıncı	1	0	1	0
Kimya	0	0	0	0
Kimya Disiplinleri ve Kimyacıların Çalışma Alanları	1	1	0	100
Atomun Yapısı	1	0	0	0
Güçlü Etkileşimler / İyonik Bağ	1	0	0	0
Güçlü Etkileşimler / Kovalent Bağ	1	0	0	0
Hâl Değişimi	1	0	1	0
Kimyasal Hesaplamalar / Miktar İÇeren Problemler	1	0	0	0
Kimyasal Hesaplamalar / Sınırlayıcı Bileşen Hesaplamaları	1	0	0	0
Ayırma ve Safaştırma Teknikleri	1	0	1	0
Asit ve Bazların Metallerle Tepkimeleri	1	0	0	0
Biyoloji	0	0	0	0
Lipitler	1	0	0	0
Plastit	1	0	0	0
Hayvanlar	1	0	0	0
Mitoz	1	0	0	0
Cinsiyete Bağlı Kalıtım	1	0	0	0
Güncel Çevre Sorunları	1	0	0	0

BİLGİ SARMAL TG TYT 1

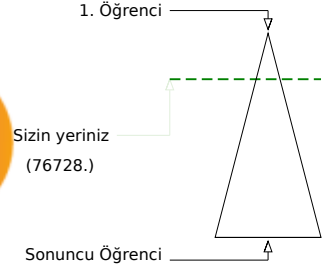
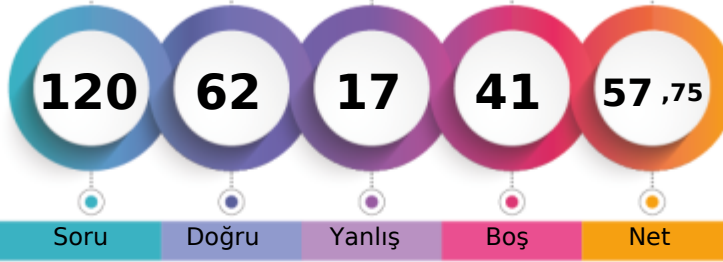

312,478 % 21,71

MANİSA / YUNUSEMRE
ÖZEL MANİSA KEP KİŞİSEL GELİŞİM KURSU12 - 12170
ZEHRİ ZAMAN

Soru Doğru Yanlış Boş Net

Şube Kurum İlçe İl Genel

Öğrenci Sıra No 56 184 716 1808 76728 % 21,71

Sınava Katılan Öğrenci Sayısı 145 482 1675 7316 353399

	Soru	Doğru	Yanlış	Boş	Net	Başarı
TYT Türkçe	40	33	5	2	31,75	% 79
Cevap Anahtarı	A ABEECDDBADABACCCDEACBEDCEBCCDBAEABCAB					
Cevaplarınız	ABEECeCbDDbBA CCDEACBEDCBbCaDBAE CAAB					

	S	D	Y	B%
Türkçe	0	0	0	0
Metne Sözcük Yerleştirme	1	1	0	100
Sözcükte Anlam	3	3	0	100
Cümleyi Yorumlama ve Açıklama	2	1	1	50
Parçadaki Cümlelerin İçerik ve Özellikleri	1	1	0	100
Eklere ve Ek Çeşitleri	1	1	0	100
Ad Söylü Sözcükler - Karma	1	0	1	0
Ses Bilgisi - Karma	1	1	0	100
Noktalama İşaretleri - Karma	2	1	1	50
Bitişik ve Ayrı Yazılan Kelimeler	1	1	0	100
Yazım Kuralları - Karma	1	1	0	100
Cümlelerin Öğeleri - Karma	1	0	0	0
Paragrafa Ana Düşünce (Ana Fikir)	11	10	1	91
Paragrafa Özgü Soru Kökü	8	6	1	75
Paragrafa Anlatım Akışını Bozan Cümle	1	1	0	100
Paragrafa Cümle Yerleştirme	2	1	1	50
ANLATIM TEKNİKLERİ VE DÜŞÜNCEYİ GELİŞTİRME YOLLARI	1	1	0	100
Paragrafa Boş Bırakılan Yerleri Tamamlama	4	4	0	100
Paragrafa Yardımcı Düşünceler	2	2	0	100
Cümlelerden Paragraf Oluşturma	1	1	0	100
Paragrafın Karşılık Olduğu Soruyu Belirleme	1	1	0	100
Bir Paragrafa Bağlı Çoklu Sorular	6	5	0	83
Paragrafın Konusu	1	1	0	100

	Soru	Doğru	Yanlış	Boş	Net	Başarı
Matematik-1	30	11	2	17	10,50	% 35
Geometri	10	0	0	10	0,00	% 0
TYT Matematik	40	11	2	27	10,50	% 26
Cevap Anahtarı	A BDBBEDBDCDDBCDAABCCDABBCCBACBACBEBBECAB					
Cevaplarınız	BDBBED C b A B eCA					

	S	D	Y	B%
Matematik-1	0	0	0	0
RASYONEL SAYILAR	1	1	0	100
Rasyonel Sayılar	1	1	0	100
Üslü İfadeler	1	1	0	100
Kökü İfadeler	1	1	0	100
Mutlak Değerli Denklemler	1	1	0	100
Aralık Kavramı ve Basit Eşitsizlikler	1	1	0	100
Tek ve Çift Sayılar	1	0	0	0
Çok Bilinmeyenli Denklemler	1	0	0	0
Asal Sayılar ve Aralarında Asal Sayılar	1	1	0	100
Küme Kavramı ve Kümelere İşlemler	1	0	0	0
Önemeler ve Bileşik Önemeler	1	0	1	0
Fonksiyon Grafikleri	1	0	0	0
Faktöriyel Kavramı	1	0	0	0
Bölünebilme Kuralları	1	0	0	0
Dört İşlem Yeteneği	1	1	0	100
VERİ	1	0	0	0
Sayı Problemleri	3	0	0	0
Kesir Problemleri	2	1	0	50
Yüzde, Kar-Zarar Problemleri	2	0	0	0
Hareket Problemleri	1	0	0	0

	Soru	Doğru	Yanlış	Boş	Net	Başarı
Tarih-1	5	4	1	0	3,75	% 75
Coğrafya-1	5	1	4	0	0,00	% 0
Felsefe	5	4	1	0	3,75	% 75
Din Kült. ve Ahl. Bil.	5	3	0	2	3,00	% 60
Felsefe (Seçmeli)	5	0	0	5	0,00	% 0
TYT Sosyal	20	12	6	2	10,50	% 53
Cevap Anahtarı	A ADBCEDADCBACCADACBDAEBEE					
Cevaplarınız	ADBaEccedABACdA ACB					

	S	D	Y	B%
Tarih-1	0	0	0	0
İlk ve Orta Çağlarda İÇ Asya'daki Türk siyasi teşekküllerinin güç ve yönetim yapısını açıklar.	1	1	0	100
Türklerin Anadolu'ya yerleşmeye başlaması ile Türkiye Selçuklu Devleti'nin yıkılışı arasındaki süreçte meydana gelen	1	1	0	100
Tanzimat Fermanı, Islahat Fermanı ve Kanun-ı Esasi'nin içeriklerini küresel ve yerel siyasi şartlar bağlamında değerlendirir	1	1	0	100
Siyasi alanda meydana gelen gelişmeleri kavrar.	1	0	1	0
Düzenli ordunun kurulmasından Mudanya Ateşkes Antlaşması'na kadar meydana gelen gelişmeleri Türkiye'nin bağımı	1	1	0	100
Coğrafya-1	0	0	0	0
Türkiye'de İklim	1	0	1	0
Dış Kuvvetler	1	0	1	0
Dünyada Nüfusun Dağılışı	1	0	1	0
Bölge ve Bölge Türleri	1	0	1	0
Afetlerin Genel Özellikleri	1	1	0	100
Felsefe	0	0	0	0
Düşünme ve akıl yürütmeye ilişkin kavramları açıklar.	1	1	0	100
Bilim felsefesinin konusunu ve problemlerini açıklar.	1	1	0	100
Örnek felsefi metinlerinden hareketle 18. yüzyıl -19. yüzyıl filozoflarının felsefi görüşlerini analiz eder.	1	1	0	100
Felsefenin anlamını açıklar.	1	0	1	0
Sanat felsefesinin konusunu ve problemlerini açıklar.	1	1	0	100
Din Kült. ve Ahl. Bil.	0	0	0	0
Din ve İslam	1	0	0	0
İslam ve İbadet	1	1	0	100
Din ve Hayat	1	1	0	100

	Soru	Doğru	Yanlış	Boş	Net	Başarı
Fizik	7	3	1	3	2,75	% 39
Kimya	7	2	1	4	1,75	% 25
Biyoloji	6	1	2	3	0,50	% 8
TYT Fen	20	6	4	10	5,00	% 25
Cevap Anahtarı	A CCDECDEBEDECCADEBCEAE					
Cevaplarınız	CC E aBEe E d c					

	S	D	Y	B%
Fizik	0	0	0	0
Fiziksel Niceliklerin Sınıflandırılması	1	1	0	100
Adezyon, Kohezyon, Yüzeysel Gerilimi ve Kılcallık	1	1	0	100
Elektrik Devreleri	1	0	0	0
İvme	1	1	0	100
Işık Şiddeti, Işık Akısı ve Aydınlanma	1	0	0	0
Dalgalarla İlgili Temel Kavramlar	1	0	0	0
Katı, Sıvı, Gaz Basıncı	1	0	1	0
Kimya	0	0	0	0
Kimya Disiplinleri ve Kimyacıların Çalışma Alanları	1	1	0	100
Atomun Yapısı	1	1	0	100
Güçlü Etkileşimler / İyonik Bağ	1	0	1	0
Güçlü Etkileşimler / Kovalent Bağ	1	0	1	0
Hâl Değişimi	1	0	0	0
Kimyasal Hesaplamalar / Miktar İçeren Problemler	1	0	0	0
Kimyasal Hesaplamalar / Sınırlayıcı Bileşen Hesaplamaları	1	0	0	0
Ayırma ve Safaştırma Teknikleri	1	0	0	0
Asit ve Bazların Metallerle Tepkimeleri	1	0	0	0
Biyoloji	0	0	0	0
Lipitler	1	0	0	0
Plastit	1	1	0	100
Hayvanlar	1	0	0	0
Mitoz	1	0	1	0
Cinsiyete Bağlı Kalıtım	1	0	0	0
Güncel Çevre Sorunları	1	0	1	0

BİLGİ SARMAL TG TYT 1



175,800 % 91,79

MANİSA / YUNUSEMRE
ÖZEL MANİSA KEP KİŞİSEL GELİŞİM KURSU12 - 76760
ZEKİ BATIN KAYA

1. Öğrenci

Sizin yeriniz
(324369.)

Sonuncu Öğrenci

Soru Doğru Yanlış Boş Net

Şube Kurum İlçe İl Genel

Öğrenci Sıra No 144 475 1632 6953 324369 % 91,79

Sınava Katılan Öğrenci Sayısı 145 482 1675 7316 353399

		Soru	Doğru	Yanlış	Boş	Net	Başarı
TYT Türkçe		40	10	12	18	7,00	% 18
Cevap Anahtarı	B	EECDCCBBADABACCCCEACBEDCECCDBAEABCAABAD					
Cevaplarınız		ECeedBADbBd CedecAeaED a					

	S	D	Y	B%
Türkçe	0	0	0	0
Metne Sözcük Yerleştirme	1	1	0	100
Sözcükte Anlam	3	2	0	67
Cümleyi Yorumlama ve Açıklama	2	1	1	50
Parçadaki Cümlelerin İçerik ve Özellikleri	1	0	1	0
Eklere ve Ek Çeşitleri	1	0	1	0
Ad Soyul Sözcükler - Karma	1	0	0	0
Ses Bilgisi - Karma	1	0	0	0
Noktalamaya İşaretleri - Karma	2	1	1	50
Bitişik ve Ayrı Yazılan Kelimeler	1	1	0	100
Yazım Kuralları - Karma	1	0	1	0
Cümlelerin Öğeleri - Karma	1	0	0	0
Paragrafın Ana Düşünce (Ana Fikir)	11	3	2	27
Paragrafa Özgü Soru Kökü	8	1	1	13
Paragrafa Anlatım Akışını Bozan Cümle	1	0	1	0
Paragrafa Cümle Yerleştirme	2	0	1	0
ANLATIM TEKNİKLERİ VE DÜŞÜNCEYİ GELİŞTİRME YOLLARI	1	0	1	0
Paragrafa Boş Bırakılan Yerleri Tamamlama	4	1	2	25
Paragrafa Yardımcı Düşünceler	2	0	0	0
Cümlelerden Paragraf Oluşturma	1	0	0	0
Paragrafın Karşılık Olduğu Soruyu Belirleme	1	0	0	0
Bir Paragrafa Bağlı Çoklu Sorular	6	0	0	0
Paragrafın Konusu	1	0	0	0

		Soru	Doğru	Yanlış	Boş	Net	Başarı
TYT Matematik		40	0	0	40	0,00	% 0
Cevap Anahtarı	B	BBEDBDBDBCDAAABCCDABBACBACCDBBECAEABEB					
Cevaplarınız							

	S	D	Y	B%
Matematik-1	0	0	0	0
RASYONEL SAYILAR	1	0	0	0
Rasyonel Sayılar	1	0	0	0
Üslü ifadeler	1	0	0	0
Kökü ifadeler	1	0	0	0
Mutlak Değerli Denklemler	1	0	0	0
Aralık Kavramı ve Basit Eşitsizlikler	1	0	0	0
Tek ve Çift Sayılar	1	0	0	0
Çok Bilinmeyenli Denklemler	1	0	0	0
Asal Sayılar ve Aralarında Asal Sayılar	1	0	0	0
Küme Kavramı ve Kümelerde İşlemler	1	0	0	0
Önemler ve Bileşik Önemler	1	0	0	0
Fonksiyon Grafikleri	1	0	0	0
Faktöriyel Kavramı	1	0	0	0
Bölünebilirlik Kuralları	1	0	0	0
Dört İşlem Yeteneği	1	0	0	0
VERİ	1	0	0	0
Sayı Problemleri	3	0	0	0
Kesir Problemleri	2	0	0	0
Yüzde, Kar-Zarar Problemleri	2	0	0	0
Hareket Problemleri	1	0	0	0
Rutin Olmayan Problemler	2	0	0	0
Grafik Problemleri	1	0	0	0
Yaş Problemleri	1	0	0	0
Sayma Yöntemleri	1	0	0	0

		Soru	Doğru	Yanlış	Boş	Net	Başarı
Tarih-1		5	1	4	0	0,00	% 0
Coğrafya-1		5	3	2	0	2,50	% 50
Felsefe		5	0	0	5	0,00	% 0
Din Kült. ve Ahl. Bil.		5	3	2	0	2,50	% 50
Felsefe (Seçmeli)		5	0	0	5	0,00	% 0
TYT Sosyal		20	7	8	5	5,00	% 25
Cevap Anahtarı	B	BCEADDCAACCAABCBDADBEDEEA					
Cevaplarınız		dddCDeCade bBdBd					

	S	D	Y	B%
Tarih-1	0	0	0	0
İlk ve Orta Çağlarda İç Asya'daki Türk siyasi teşekküllerinin güç ve yönetim yapısını açıklar.	1	0	1	0
Türklerin Anadolu'ya yerleşmeye başlaması ile Türkiye Selçuklu Devleti'nin yıkılışı arasındaki süreçte meydana gelen	1	1	0	100
Tanzimat Fermanı, Islahat Fermanı ve Kanun-ı Esasi'nin içeriklerini küresel ve yerel siyasi şartlar bağlamında değerlendirir	1	0	1	0
Siyasi alanda meydana gelen gelişmeleri kavrar.	1	0	1	0
Düzenli ordunun kurulmasından Mudanya Ateskes Antlaşması'na kadar meydana gelen gelişmeleri Türkiye'nin bağımı	1	0	1	0
Coğrafya-1	0	0	0	0
Türkiye'de İklim	1	1	0	100
Dış Kuvvetler	1	0	1	0
Dünyada Nüfusun Dağılışı	1	0	1	0
Bölge ve Bölge Türleri	1	1	0	100
Afetlerin Genel Özellikleri	1	1	0	100
Felsefe	0	0	0	0
Düşünme ve akıl yürütmeye ilişkin kavramları açıklar.	1	0	0	0
Bilim felsefesinin konusunu ve problemlerini açıklar.	1	0	0	0
Örnek felsefi metinlerinden hareketle 18. yüzyıl -19. yüzyıl filozoflarının felsefi görüşlerini analiz eder.	1	0	0	0
Felsefenin anlamını açıklar.	1	0	0	0
Sanat felsefesinin konusunu ve problemlerini açıklar.	1	0	0	0
Din Kült. ve Ahl. Bil.	0	0	0	0
Din ve İslam	1	1	0	100
İslam ve İbadet	1	0	1	0
Din ve Hayat	1	0	1	0

		Soru	Doğru	Yanlış	Boş	Net	Başarı
Fizik		7	0	2	5	-0,50	% 0
Kimya		7	0	0	7	0,00	% 0
Biyoloji		6	0	0	6	0,00	% 0
TYT Fen		20	0	2	18	-0,50	% 0
Cevap Anahtarı	B	DECDECCDECCABEBCEAEED					
Cevaplarınız		a b					

	S	D	Y	B%
Fizik	0	0	0	0
Fiziksel Niceliklerin Sınıflandırılması	1	0	0	0
Adezyon, Kohezyon, Yüzeysel Gerilimi ve Kılcallık	1	0	0	0
Elektrik Devreleri	1	0	1	0
İvme	1	0	0	0
Işık Şiddeti, Işık Akısı ve Aydınlanma	1	0	0	0
Dalgalarla İlgili Temel Kavramlar	1	0	1	0
Katı, Sıvı, Gaz Basıncı	1	0	0	0
Kimya	0	0	0	0
Kimya Disiplinleri ve Kimyacıların Çalışma Alanları	1	0	0	0
Atomun Yapısı	1	0	0	0
Güçlü Etkileşimler / İyonik Bağ	1	0	0	0
Güçlü Etkileşimler / Kovalent Bağ	1	0	0	0
Hâl Değişimi	1	0	0	0
Kimyasal Hesaplamalar / Miktar İçeren Problemler	1	0	0	0
Kimyasal Hesaplamalar / Sınırlayıcı Bileşen Hesaplamaları	1	0	0	0
Ayırma ve Safaştırma Teknikleri	1	0	0	0
Asit ve Bazların Metallerle Tepkimeleri	1	0	0	0
Biyoloji	0	0	0	0
Lipitler	1	0	0	0
Plastit	1	0	0	0
Hayvanlar	1	0	0	0
Mitoz	1	0	0	0
Cinsiyete Bağlı Kalıtım	1	0	0	0
Güncel Çevre Sorunları	1	0	0	0

BİLGİ SARMAL TG TYT 1

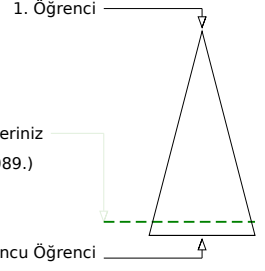

182,720 % 90,01

MANİSA / YUNUSEMRE
ÖZEL MANİSA KEP KİŞİSEL GELİŞİM KURSU12 - 81988
ZEYNEP

Soru Doğru Yanlış Boş Net

Şube Kurum İlçe İl Genel

Öğrenci Sıra No 143 471 1611 6852 318089 % 90,01

Sınava Katılan Öğrenci Sayısı 145 482 1675 7316 353399

		Soru	Doğru	Yanlış	Boş	Net	Başarı	
TYT Türkçe		40	13	4	23	12,00	% 30	
Cevap Anahtarı	A	ABEECDDBADDABACCCDEACBEDCBECCDBAEABCAAB						
Cevaplarınız		ABEECEc c A b CCDEAa						

	S	D	Y	B%
Türkçe	0	0	0	0
Metne Sözcük Yerleştirme	1	1	0	100
Sözcükte Anlam	3	3	0	100
Cümleyi Yorumlama ve Açıklama	2	1	1	50
Parçadaki Cümlelerin İçerik ve Özellikleri	1	1	0	100
Eklere ve Ek Çeşitleri	1	0	0	0
Ad Söylü Sözcükler - Karma	1	0	1	0
Ses Bilgisi - Karma	1	0	0	0
Noktalama İşaretleri - Karma	2	1	0	50
Bitişik ve Ayrı Yazılan Kelimeler	1	0	0	0
Yazım Kuralları - Karma	1	0	1	0
Cümlelerin Öğeleri - Karma	1	0	0	0
Paragrafta Ana Düşünce (Ana Fikir)	11	2	0	18
Paragrafa Özgü Soru Kökü	8	2	0	25
Paragrafta Anlatım Akışını Bozan Cümle	1	1	0	100
Paragrafa Cümle Yerleştirme	2	1	0	50
ANLATIM TEKNİKLERİ VE DÜŞÜNCEYİ GELİŞTİRME YOLLARI	1	1	0	100
Paragrafta Boş Bırakılan Yerleri Tamamlama	4	1	1	25
Paragrafta Yardımcı Düşünceler	2	0	0	0
Cümlelerden Paragraf Oluşturma	1	0	0	0
Paragrafın Karşılık Olduğu Soruyu Belirleme	1	0	0	0
Bir Paragrafa Bağlı Çoklu Sorular	6	0	0	0
Paragrafın Konusu	1	0	0	0

		Soru	Doğru	Yanlış	Boş	Net	Başarı	
Matematik-1		30	4	8	18	2,00	% 7	
Geometri		10	0	0	10	0,00	% 0	
TYT Matematik		40	4	8	28	2,00	% 5	
Cevap Anahtarı	A	BDBBEDBDCDDBCDAAAABCCDABBACBACBEBBEBCEAEAB						
Cevaplarınız		Be ab BeC cCa ab						

	S	D	Y	B%
Matematik-1	0	0	0	0
RASYONEL SAYILAR	1	1	0	100
Rasyonel Sayılar	1	0	1	0
Üslü İfadeler	1	0	0	0
Kökü İfadeler	1	0	1	0
Mutlak Değerli Denklemler	1	0	1	0
Aralık Kavramı ve Basit Eşitsizlikler	1	0	0	0
Tek ve Çift Sayılar	1	1	0	100
Çok Bilinmeyenli Denklemler	1	0	1	0
Asal Sayılar ve Aralarında Asal Sayılar	1	1	0	100
Küme Kavramı ve Kümelere İşlemler	1	0	0	0
Önemeler ve Bileşik Önemeler	1	0	0	0
Fonksiyon Grafikleri	1	0	1	0
Faktöriyel Kavramı	1	1	0	100
Bölünebilirlik Kuralları	1	0	1	0
Dört İşlem Yeteneği	1	0	0	0
VERİ	1	0	0	0
Sayı Problemleri	3	0	1	0
Kesir Problemleri	2	0	1	0
Yüzde, Kar-Zarar Problemleri	2	0	0	0
Hareket Problemleri	1	0	0	0

		Soru	Doğru	Yanlış	Boş	Net	Başarı	
TYT Sosyal		20	0	0	20	0,00	% 0	
Cevap Anahtarı	A	ADBCEDADCBACCADACBDABEBEE						
Cevaplarınız								

	S	D	Y	B%
Tarih-1	0	0	0	0
İlk ve Orta Çağlarda İç Asya'daki Türk siyasi teşekküllerinin güç ve yönetim yapısını açıklar.	1	0	0	0
Türklerin Anadolu'ya yerleşmeye başlaması ile Türkîye Selçuklu Devleti'nin yıkılışı arasındaki süreçte meydana gelen	1	0	0	0
Tanzimat Fermanı, Islahat Fermanı ve Kanun-ı Esasi'nin içeriklerini küresel ve yerel siyasi şartlar bağlamında değerlendirir	1	0	0	0
Siyasi alanda meydana gelen gelişmeleri kavrar.	1	0	0	0
Düzenli ordunun kurulmasından Mudanya Ateşkes Antlaşması'na kadar meydana gelen gelişmeleri Türkiye'nin bağımı:	1	0	0	0
Coğrafya-1	0	0	0	0
Türkiye'de İklim	1	0	0	0
Dış Kuvvetler	1	0	0	0
Dünyada Nüfusun Dağılışı	1	0	0	0
Bölge ve Bölge Türleri	1	0	0	0
Afetlerin Genel Özellikleri	1	0	0	0
Felsefe	0	0	0	0
Düşünme ve akıl yürütmeye ilişkin kavramları açıklar.	1	0	0	0
Bilim felsefesinin konusunu ve problemlerini açıklar.	1	0	0	0
Örnek felsefi metinlerinden hareketle 18. yüzyıl -19. yüzyıl filozoflarının felsefi görüşlerini analiz eder.	1	0	0	0
Felsefenin anlamını açıklar.	1	0	0	0
Sanat felsefesinin konusunu ve problemlerini açıklar.	1	0	0	0
Din Küt. ve Ahl. Bil.	0	0	0	0
Din ve İslam	1	0	0	0
İslam ve İbadet	1	0	0	0
Din ve Hayat	1	0	0	0
Dünya ve Ahiret	1	0	0	0
Kur'an'da Bazı Kavramlar	1	0	0	0
Felsefe (Seçmeli)	0	0	0	0
Örnek felsefi metinlerden hareketle 15. yüzyıl-17. yüzyıl filozoflarının felsefi görüşlerini analiz eder.	2	0	0	0
Din felsefesinin konusunu ve sorularını açıklar.	1	0	0	0
Felsefi düşüncenin özelliklerini açıklar.	1	0	0	0
MS 2. yüzyıl-MS 15. yüzyıl felsefesinin karakteristik özelliklerini açıklar.	1	0	0	0

		Soru	Doğru	Yanlış	Boş	Net	Başarı	
TYT Fen		20	0	0	20	0,00	% 0	
Cevap Anahtarı	A	CCDECDEBEDECCAEBCEAE						
Cevaplarınız								

	S	D	Y	B%
Fizik	0	0	0	0
Fiziksel Niceliklerin Sınıflandırılması	1	0	0	0
Adezyon, Kohzyon, Yüzey Gerilimi ve Kılcalık	1	0	0	0
Elektrik Devreleri	1	0	0	0
İvme	1	0	0	0
Işık Şiddeti, Işık Akısı ve Aydınlanma	1	0	0	0
Dalgalarla İlgili Temel Kavramlar	1	0	0	0
Katı, Sıvı, Gaz Basıncı	1	0	0	0
Kimya	0	0	0	0
Kimya Disiplinleri ve Kimyacıların Çalışma Alanları	1	0	0	0
Atomun Yapısı	1	0	0	0
Güçlü Etkileşimler / İyonik Bağ	1	0	0	0
Güçlü Etkileşimler / Kovalent Bağ	1	0	0	0
Hâl Değişimi	1	0	0	0
Kimyasal Hesaplamalar / Miktar İçeren Problemler	1	0	0	0
Kimyasal Hesaplamalar / Sınırlayıcı Bileşen Hesaplamaları	1	0	0	0
Ayırma ve Safılaştırma Teknikleri	1	0	0	0
Asit ve Bazların Metallerle Tepkimeleri	1	0	0	0
Biyoloji	0	0	0	0
Lipitler	1	0	0	0
Plastit	1	0	0	0
Hayvanlar	1	0	0	0
Mitoz	1	0	0	0
Cinsiyete Bağlı Kalıtım	1	0	0	0
Güncel Çevre Sorunları	1	0	0	0

BİLGİ SARMAL TG TYT 1



326,220 % 17,29

MANİSA / YUNUSEMRE
ÖZEL MANİSA KEP KİŞİSEL GELİŞİM KURSU

12 - 0
ZEYNEP ŞEN

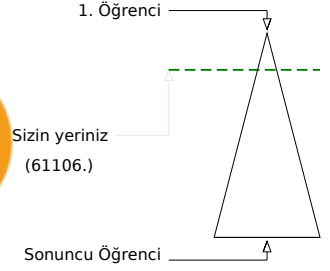
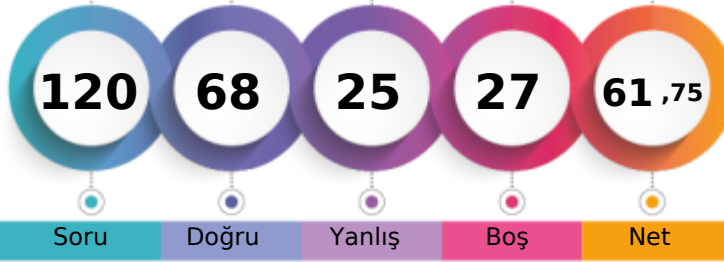

Soru Doğru Yanlış Boş Net

Öğrenci Sıra No	Şube	Kurum	İlçe	İl	Genel
50		154	614	1458	61106 % 17,29
Sınava Katılan Öğrenci Sayısı	145	482	1675	7316	353399

	Soru	Doğru	Yanlış	Boş	Net	Başarı
TYT Türkçe	40	22	6	12	20,50	% 51
Cevap Anahtarı	B	EECDCCBADABACCCCEDEACBEDCECCDBAEABCAABAD				
Cevaplarınız		EECeCBBA A CCCDEACaEdBaECCDd Ed				

	S	D	Y	B%
Türkçe	0	0	0	0
Metne Sözcük Yerleştirme	1	1	0	100
Sözcükte Anlam	3	3	0	100
Cümleyi Yorumlama ve Açıklama	2	1	1	50
Parçadaki Cümlelerin İçerik ve Özellikleri	1	1	0	100
Eklere ve Ek Çeşitleri	1	1	0	100
Ad Soyul Sözcükler - Karma	1	0	0	0
Ses Bilgisi - Karma	1	0	0	0
Noktalama İşaretleri - Karma	2	1	0	50
Bitişik ve Ayrı Yazılan Kelimeler	1	0	0	0
Yazım Kuralları - Karma	1	0	0	0
Cümlelerin Öğeleri - Karma	1	0	0	0
Paragrafta Ana Düşünce (Ana Fikir)	11	7	2	64
Paragrafa Özgü Soru Kökü	8	5	1	63
Paragrafta Anlatım Akışını Bozan Cümle	1	1	0	100
Paragrafa Cümle Yerleştirme	2	2	0	100
ANLATIM TEKNİKLERİ VE DÜŞÜNCEYİ GELİŞTİRME YOLLARI	1	1	0	100
Paragrafta Boş Bırakılan Yerleri Tamamlama	4	2	1	50
Paragrafta Yardımcı Düşünceler	2	1	0	50
Cümlelerden Paragraf Oluşturma	1	0	1	0
Paragrafın Karşılık Olduğu Soruyu Belirleme	1	0	0	0
Bir Paragrafa Bağlı Çoklu Sorular	6	0	1	0
Paragrafın Konusu	1	0	1	0

	Soru	Doğru	Yanlış	Boş	Net	Başarı
Matematik-1	30	18	8	4	16,00	% 53
Geometri	10	3	1	6	2,75	% 28
TYT Matematik	40	21	9	10	18,75	% 47
Cevap Anahtarı	B	BBEDBDBDBCDAAABCCDABBACBACCDBBECAEABEB				
Cevaplarınız		BBaDBDDcD dbAAABCCD BBC dBc de BE e B				

	S	D	Y	B%
Matematik-1	0	0	0	0
RASYONEL SAYILAR	1	0	1	0
Rasyonel Sayılar	1	1	0	100
Üslü İfadeler	1	1	0	100
Kökü İfadeler	1	1	0	100
Mutlak Değerli Denklemler	1	0	1	0
Aralık Kavramı ve Basit Eşitsizlikler	1	1	0	100
Tek ve Çift Sayılar	1	1	0	100
Çok Bilinmeyenli Denklemler	1	1	0	100
Asal Sayılar ve Aralarında Asal Sayılar	1	0	1	0
Küme Kavramı ve Kümelere İşlemler	1	0	1	0
Önemeler ve Bileşik Önemeler	1	1	0	100
Fonksiyon Grafikleri	1	0	0	0
Faktöriyel Kavramı	1	0	1	0
Bölünebilme Kuralları	1	0	1	0
Dört İşlem Yeteneği	1	1	0	100
VERİ	1	1	0	100
Sayı Problemleri	3	3	0	100
Kesir Problemleri	2	2	0	100
Yüzde, Kar-Zarar Problemleri	2	2	0	100
Hareket Problemleri	1	0	0	0

	Soru	Doğru	Yanlış	Boş	Net	Başarı
Tarih-1	5	3	2	0	2,50	% 50
Coğrafya-1	5	3	2	0	2,50	% 50
Felsefe	5	3	2	0	2,50	% 50
Din Kült. ve Ahl. Bil.	5	5	0	0	5,00	% 100
Felsefe (Seçmeli)	5	0	0	5	0,00	% 0
TYT Sosyal	20	14	6	0	12,50	% 63
Cevap Anahtarı	B	BCEADDCADACCAABCBDADBEDEEA				
Cevaplarınız		aCdADDCAccdCeABCBDAD				

	S	D	Y	B%
Tarih-1	0	0	0	0
İlk ve Orta Çağlarda İÇ Asya'daki Türk siyasi teşekküllerinin güç ve yönetim yapısını açıklar.	1	1	0	100
Türklerin Anadolu'ya yerleşmeye başlaması ile Türkiye Selçuklu Devleti'nin yıkılışı arasındaki süreçte meydana gelen İ	1	1	0	100
Tanzimat Fermanı, Islahat Fermanı ve Kanun-ı Esasi'nin içeriklerini küresel ve yerel siyasi şartlar bağlamında değerlendir	1	0	1	0
Siyasi alanda meydana gelen gelişmeleri kavrar.	1	1	0	100
Düzenli ordunun kurulmasından Mudanya Ateşkes Antlaşması'na kadar meydana gelen gelişmeleri Türkiye'nin bağımı	1	0	1	0
Coğrafya-1	0	0	0	0
Türkiye'de İklim	1	0	1	0
Dış Kuvvetler	1	0	1	0
Dünyada Nüfusun Dağılışı	1	1	0	100
Bölge ve Bölge Türleri	1	1	0	100
Afetlerin Genel Özellikleri	1	1	0	100
Felsefe	0	0	0	0
Düşünme ve akıl yürütmeye ilişkin kavramları açıklar.	1	1	0	100
Bilim felsefesinin konusunu ve problemlerini açıklar.	1	1	0	100
Örnek felsefi metinlerinden hareketle 18. yüzyıl -19. yüzyıl filozoflarının felsefi görüşlerini analiz eder.	1	0	1	0
Felsefenin anlamını açıklar.	1	1	0	100
Sanat felsefesinin konusunu ve problemlerini açıklar.	1	0	1	0
Din Kült. ve Ahl. Bil.	0	0	0	0
Din ve İslam	1	1	0	100
İslam ve İbadet	1	1	0	100
Din ve Hayat	1	1	0	100

	Soru	Doğru	Yanlış	Boş	Net	Başarı
Fizik	7	3	1	3	2,75	% 39
Kimya	7	4	2	1	3,50	% 50
Biyoloji	6	4	1	1	3,75	% 63
TYT Fen	20	11	4	5	10,00	% 50
Cevap Anahtarı	B	DECDECCDECCABEBCEAEED				
Cevaplarınız	c	ECCcE dABEBCA Ee				

	S	D	Y	B%
Fizik	0	0	0	0
Fiziksel Niceliklerin Sınıflandırılması	1	1	0	100
Adezyon, Kohezyon, Yüzey Gerilimi ve Kılcallık	1	1	0	100
Elektrik Devreleri	1	0	1	0
İvme	1	0	0	0
Işık Şiddeti, Işık Akısı ve Aydınlanma	1	0	0	0
Dalgalarla İlgili Temel Kavramlar	1	0	0	0
Katı, Sıvı, Gaz Basıncı	1	1	0	100
Kimya	0	0	0	0
Kimya Disiplinleri ve Kimyacıların Çalışma Alanları	1	1	0	100
Atomun Yapısı	1	1	0	100
Güçlü Etkileşimler / İyonik Bağ	1	0	1	0
Güçlü Etkileşimler / Kovalent Bağ	1	0	1	0
Hâl Değişimi	1	1	0	100
Kimyasal Hesaplamalar / Miktar İçeren Problemler	1	0	0	0
Kimyasal Hesaplamalar / Sınırlayıcı Bileşen Hesaplamaları	1	0	0	0
Ayırma ve Safaştırma Teknikleri	1	0	1	0
Asit ve Bazların Metallerle Tepkimeleri	1	1	0	100
Biyoloji	0	0	0	0
Lipitler	1	0	1	0
Plastit	1	1	0	100
Hayvanlar	1	1	0	100
Mitoz	1	1	0	100
Cinsiyete Bağlı Kalıtım	1	1	0	100
Güncel Çevre Sorunları	1	0	0	0

BİLGİ SARMAL TG TYT 1



229,345 % 67,10

MANİSA / YUNUSEMRE
ÖZEL MANİSA KEP KİŞİSEL GELİŞİM KURSU

12 - 12325
ZEYNEP YILMAZ

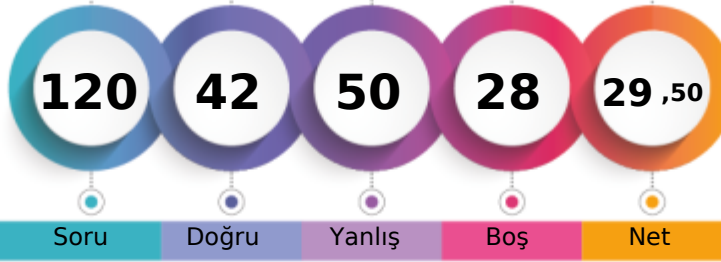

1. Öğrenci

Sizin yeriniz
(237116.)

Sonuncu Öğrenci

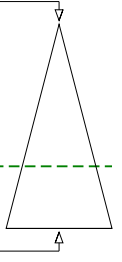

Soru Doğru Yanlış Boş Net

Şube Kurum İlçe İl Genel

Öğrenci Sıra No 124 396 1395 5275 237116 % 67,10

Sınava Katılan Öğrenci Sayısı 145 482 1675 7316 353399

		Soru	Doğru	Yanlış	Boş	Net	Başarı	
TYT Türkçe		40	19	18	3	14,50	% 36	
Cevap Anahtarı	A	ABEECDDBADDABACCCDEACBEDCECCDBAEBACBAAB						
Cevaplarınız		ABAECeC decABA CeCDdAeBdBbBacBbbBede CcdB						

	S	D	Y	B%
Türkçe	0	0	0	0
Metne Sözcük Yerleştirme	1	1	0	100
Sözcükte Anlam	3	2	1	67
Cümleyi Yorumlama ve Açıklama	2	1	1	50
Parçadaki Cümlelerin İçerik ve Özellikleri	1	1	0	100
Eklere ve Ek Çeşitleri	1	0	0	0
Ad Söylü Sözcükler - Karma	1	0	1	0
Ses Bilgisi - Karma	1	0	1	0
Noktalamaya İşaretleri - Karma	2	1	1	50
Bitişik ve Ayrı Yazılan Kelimeler	1	1	0	100
Yazım Kuralları - Karma	1	1	0	100
Cümlelerin Öğeleri - Karma	1	0	0	0
Paragrafta Ana Düşünce (Ana Fikir)	11	6	5	55
Paragrafa Özgü Soru Kökü	8	1	6	13
Paragrafta Anlatım Akışını Bozan Cümle	1	1	0	100
Paragrafa Cümle Yerleştirme	2	1	1	50
ANLATIM TEKNİKLERİ VE DÜŞÜNCEYİ GELİŞTİRME YOLLARI	1	0	1	0
Paragrafta Boş Bırakılan Yerleri Tamamlama	4	2	2	50
Paragrafta Yardımcı Düşüncüler	2	0	2	0
Cümlelerden Paragraf Oluşturma	1	1	0	100
Paragrafın Karşılık Olduğu Soruyu Belirleme	1	0	1	0
Bir Paragrafa Bağlı Çoklu Sorular	6	2	3	33
Paragrafın Konusu	1	0	1	0

		Soru	Doğru	Yanlış	Boş	Net	Başarı	
Matematik-1		30	8	9	13	5,75	% 19	
Geometri		10	0	2	8	-0,50	% 0	
TYT Matematik		40	8	11	21	5,25	% 13	
Cevap Anahtarı	A	BDBBEDBDCDDBCDAAABCCDABBACBACBEBBECAEAB						
Cevaplarınız		acBB DBDd a CDA c eb a c ab						

	S	D	Y	B%
Matematik-1	0	0	0	0
RASYONEL SAYILAR	1	0	1	0
Rasyonel Sayılar	1	0	1	0
Üslü İfadeler	1	1	0	100
Kökü İfadeler	1	1	0	100
Mutlak Değerli Denklemler	1	0	0	0
Aralık Kavramı ve Basit Eşitsizlikler	1	1	0	100
Tek ve Çift Sayılar	1	1	0	100
Çok Bilinmeyenli Denklemler	1	1	0	100
Asal Sayılar ve Aralarında Asal Sayılar	1	0	1	0
Küme Kavramı ve Kümelere İşlemler	1	0	0	0
Önemeler ve Bileşik Önemeler	1	0	1	0
Fonksiyon Grafikleri	1	0	0	0
Faktöriyel Kavramı	1	1	0	100
Bölünebilme Kuralları	1	1	0	100
Dört İşlem Yeteneği	1	1	0	100
VERİ	1	0	0	0
Sayı Problemleri	3	0	2	0
Kesir Problemleri	2	0	0	0
Yüzde, Kar-Zarar Problemleri	2	0	1	0
Hareket Problemleri	1	0	0	0

		Soru	Doğru	Yanlış	Boş	Net	Başarı	
Tarih-1		5	3	2	0	2,50	% 50	
Coğrafya-1		5	0	5	0	-1,25	% 0	
Felsefe		5	2	3	0	1,25	% 25	
Din Kült. ve Ahl. Bil.		5	4	1	0	3,75	% 75	
Felsefe (Seçmeli)		5	0	0	5	0,00	% 0	
TYT Sosyal		20	9	11	0	6,25	% 31	
Cevap Anahtarı	A	ADBCEDADCBACCADACBDAEBEE						
Cevaplarınız		ADdaEcbeeeBdbCdDbCBD						

	S	D	Y	B%
Tarih-1	0	0	0	0
İlk ve Orta Çağlarda İÇ Asya'daki Türk siyasi teşekküllerinin güç ve yönetim yapısını açıklar.	1	1	0	100
Türklerin Anadolu'ya yerleşmeye başlaması ile Türkiye Selçuklu Devleti'nin yıkılışı arasındaki süreçte meydana gelen 1	1	1	0	100
Tanzimat Fermanı, Islahat Fermanı ve Kanun-ı Esasi'nin içeriklerini küresel ve yerel siyasi şartlar bağlamında değerlendirir	1	0	1	0
Siyasi alanda meydana gelen gelişmeleri kavrar.	1	0	1	0
Düzenli ordunun kurulmasından Mudanya Ateşkes Antlaşması'na kadar meydana gelen gelişmeleri Türkiye'nin bağımsızlığına kadar	1	1	0	100
Coğrafya-1	0	0	0	0
Türkiye'de İklim	1	0	1	0
Dış Kuvvetler	1	0	1	0
Dünyada Nüfusun Dağılışı	1	0	1	0
Bölge ve Bölge Türleri	1	0	1	0
Afetlerin Genel Özellikleri	1	0	1	0
Felsefe	0	0	0	0
Düşünme ve akıl yürütmeye ilişkin kavramları açıklar.	1	1	0	100
Bilim felsefesinin konusunu ve problemlerini açıklar.	1	0	1	0
Örnek felsefi metinlerinden hareketle 18. yüzyıl -19. yüzyıl filozoflarının felsefi görüşlerini analiz eder.	1	0	1	0
Felsefenin anlamını açıklar.	1	1	0	100
Sanat felsefesinin konusunu ve problemlerini açıklar.	1	0	1	0
Din Kült. ve Ahl. Bil.	0	0	0	0
Din ve İslam	1	1	0	100
İslam ve İbadet	1	0	1	0
Din ve Hayat	1	1	0	100

		Soru	Doğru	Yanlış	Boş	Net	Başarı	
Fizik		7	1	5	1	-0,25	% 0	
Kimya		7	4	1	2	3,75	% 54	
Biyoloji		6	1	4	1	0,00	% 0	
TYT Fen		20	6	10	4	3,50	% 18	
Cevap Anahtarı	A	CCDECDEBEDECCADEBEBCAE						
Cevaplarınız		aacb DaeE E CAebBeb						

	S	D	Y	B%
Fizik	0	0	0	0
Fiziksel Niceliklerin Sınıflandırılması	1	0	1	0
Adezyon, Kohezyon, Yüzey Gerilimi ve Kılcallık	1	0	1	0
Elektrik Devreleri	1	0	1	0
İvme	1	0	1	0
Işık Şiddeti, Işık Akısı ve Aydınlanma	1	0	0	0
Dalgalarla İlgili Temel Kavramlar	1	1	0	100
Katı, Sıvı, Gaz Basıncı	1	0	1	0
Kimya	0	0	0	0
Kimya Disiplinleri ve Kimyacıların Çalışma Alanları	1	0	1	0
Atomun Yapısı	1	1	0	100
Güçlü Etkileşimler / İyonik Bağ	1	0	0	0
Güçlü Etkileşimler / Kovalent Bağ	1	0	0	0
Hâl Değişimi	1	1	0	100
Kimyasal Hesaplamalar / Miktar İçeren Problemler	1	0	0	0
Kimyasal Hesaplamalar / Sınırlayıcı Bileşen Hesaplamaları	1	0	0	0
Ayırma ve Safaştırma Teknikleri	1	1	0	100
Asit ve Bazların Metallerle Tepkimeleri	1	1	0	100
Biyoloji	0	0	0	0
Lipitler	1	0	1	0
Plastit	1	0	1	0
Hayvanlar	1	1	0	100
Mitoz	1	0	1	0
Cinsiyete Bağlı Kalıtım	1	0	1	0
Güncel Çevre Sorunları	1	0	0	0

BİLGİ SARMAL TG TYT 1



379,303 % 5,56

MANİSA / YUNUSEMRE
ÖZEL MANİSA KEP KİŞİSEL GELİŞİM KURSU

12A - 12180
AHMED FURKAN KAFADAR

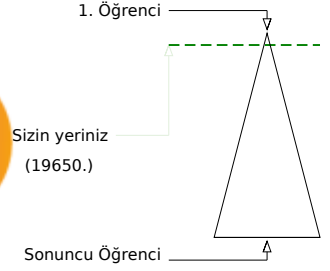
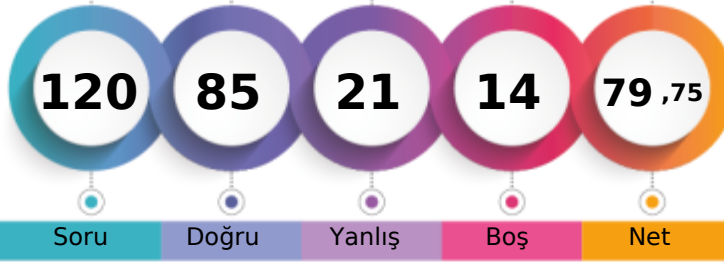

	Şube	Kurum	İlçe	İl	Genel
Öğrenci Sıra No	20	54	272	522	19650
Sınava Katılan Öğrenci Sayısı	104	482	1675	7316	353399

% 5,56

	Soru	Doğru	Yanlış	Boş	Net	Başarı
TYT Türkçe	40	33	7	0	31,25	% 78
Cevap Anahtarı	B	EECDCCBBADABACCCCEDEACBEDCECCDBAEABCAABAD				
Cevaplarınız		dECDCCBBADeBAaCCCDdbCBEDCECCDBAEABCAABbe				

	S	D	Y	B%
Türkçe	0	0	0	0
Metne Sözcük Yerleştirme	1	1	0	100
Sözcükte Anlam	3	2	1	67
Cümleyi Yorumlama ve Açıklama	2	2	0	100
Parçadaki Cümlelerin İçerik ve Özellikleri	1	1	0	100
Eklere ve Ek Çeşitleri	1	1	0	100
Ad Söylü Sözcükler - Karma	1	0	1	0
Ses Bilgisi - Karma	1	0	1	0
Noktalamaya İşaretleri - Karma	2	1	1	50
Bitişik ve Ayrı Yazılan Kelimeler	1	1	0	100
Yazım Kuralları - Karma	1	1	0	100
Cümlelerin Öğeleri - Karma	1	0	1	0
Paragrafta Ana Düşünce (Ana Fikir)	11	11	0	100
Paragrafa Özgü Soru Kökü	8	7	1	88
Paragrafta Anlatım Akışını Bozan Cümle	1	1	0	100
Paragrafa Cümle Yerleştirme	2	2	0	100
ANLATIM TEKNİKLERİ VE DÜŞÜNCEYİ GELİŞTİRME YOLLARI	1	0	1	0
Paragrafta Boş Bırakılan Yerleri Tamamlama	4	3	1	75
Paragrafta Yardımcı Düşünceler	2	2	0	100
Cümlelerden Paragraf Oluşturma	1	1	0	100
Paragrafın Karşılık Olduğu Soruyu Belirleme	1	1	0	100
Bir Paragrafa Bağlı Çoklu Sorular	6	6	0	100
Paragrafın Konusu	1	1	0	100

	Soru	Doğru	Yanlış	Boş	Net	Başarı
Matematik-1	30	18	6	6	16,50	% 55
Geometri	10	4	0	6	4,00	% 40
TYT Matematik	40	22	6	12	20,50	% 51
Cevap Anahtarı	B	BBEBDBDBDBCDAAABCCDABBACBACCCBBEBCAEABEB				
Cevaplarınız		BBaDB bBdDCDAeeBCC BCACB dC B BEB				

	S	D	Y	B%
Matematik-1	0	0	0	0
RASYONEL SAYILAR	1	1	0	100
Rasyonel Sayılar	1	0	1	0
Üslü İfadeler	1	1	0	100
Kökü İfadeler	1	1	0	100
Mutlak Değerli Denklemler	1	0	1	0
Aralık Kavramı ve Basit Eşitsizlikler	1	1	0	100
Tek ve Çift Sayılar	1	1	0	100
Çok Bilinmeyenli Denklemler	1	0	0	0
Asal Sayılar ve Aralarında Asal Sayılar	1	1	0	100
Küme Kavramı ve Kümelere İşlemler	1	0	0	0
Önemeler ve Bileşik Önemeler	1	1	0	100
Fonksiyon Grafikleri	1	0	1	0
Faktöriyel Kavramı	1	1	0	100
Bölünebilme Kuralları	1	1	0	100
Dört İşlem Yeteneği	1	1	0	100
VERİ	1	0	1	0
Sayı Problemleri	3	2	1	67
Kesir Problemleri	2	1	0	50
Yüzde, Kar-Zarar Problemleri	2	1	0	50
Hareket Problemleri	1	0	0	0

	Soru	Doğru	Yanlış	Boş	Net	Başarı
Tarih-1	5	3	2	0	2,50	% 50
Coğrafya-1	5	3	2	0	2,50	% 50
Felsefe	5	5	0	0	5,00	% 100
Din Kült. ve Ahl. Bil.	5	5	0	0	5,00	% 100
Felsefe (Seçmeli)	5	0	0	5	0,00	% 0
TYT Sosyal	20	16	4	0	15,00	% 75
Cevap Anahtarı	B	BCEADDCAACCAABCBDADBEDEEA				
Cevaplarınız		BadADDdAdCCAABCBDAD				

	S	D	Y	B%
Tarih-1	0	0	0	0
İlk ve Orta Çağlarda İÇ Asya'daki Türk siyasi teşekküllerinin güç ve yönetim yapısını açıklar.	1	1	0	100
Türklerin Anadolu'ya yerleşmeye başlaması ile Türkiye Selçuklu Devleti'nin yıkılışı arasındaki süreçte meydana gelen 1	1	1	0	100
Tanzimat Fermanı, Islahat Fermanı ve Kanun-ı Esasi'nin içeriklerini küresel ve yerel siyasi şartlar bağlamında değerlendirir	1	1	0	100
Siyasi alanda meydana gelen gelişmeleri kavrar.	1	0	1	0
Düzenli ordunun kurulmasından Mudanya Ateskes Antlaşması'na kadar meydana gelen gelişmeleri Türkiye'nin bağımsızlığına kadar	1	0	1	0
Coğrafya-1	0	0	0	0
Türkiye'de İklim	1	1	0	100
Dış Kuvvetler	1	0	1	0
Dünyada Nüfusun Dağılışı	1	1	0	100
Bölge ve Bölge Türleri	1	0	1	0
Afetlerin Genel Özellikleri	1	1	0	100
Felsefe	0	0	0	0
Düşünme ve akıl yürütmeye ilişkin kavramları açıklar.	1	1	0	100
Bilim felsefesinin konusunu ve problemlerini açıklar.	1	1	0	100
Örnek felsefi metinlerinden hareketle 18. yüzyıl -19. yüzyıl filozoflarının felsefi görüşlerini analiz eder.	1	1	0	100
Felsefenin anlamını açıklar.	1	1	0	100
Sanat felsefesinin konusunu ve problemlerini açıklar.	1	1	0	100
Din Kült. ve Ahl. Bil.	0	0	0	0
Din ve İslam	1	1	0	100
İslam ve İbadet	1	1	0	100
Din ve Hayat	1	1	0	100

	Soru	Doğru	Yanlış	Boş	Net	Başarı
Fizik	7	5	2	0	4,50	% 64
Kimya	7	4	1	2	3,75	% 54
Biyoloji	6	5	1	0	4,75	% 79
TYT Fen	20	14	4	2	13,00	% 65
Cevap Anahtarı	B	DECDECCDECCABEBCEAEED				
Cevaplarınız		eECDECEDE b BEBCcEED				

	S	D	Y	B%
Fizik	0	0	0	0
Fiziksel Niceliklerin Sınıflandırılması	1	0	1	0
Adezyon, Kohezyon, Yüzey Gerilimi ve Kılcallık	1	1	0	100
Elektrik Devreleri	1	0	1	0
İvme	1	1	0	100
Işık Şiddeti, Işık Akısı ve Aydınlanma	1	1	0	100
Dalgalarla İlgili Temel Kavramlar	1	1	0	100
Katı, Sıvı, Gaz Basıncı	1	1	0	100
Kimya	0	0	0	0
Kimya Disiplinleri ve Kimyacıların Çalışma Alanları	1	1	0	100
Atomun Yapısı	1	1	0	100
Güçlü Etkileşimler / İyonik Bağ	1	1	0	100
Güçlü Etkileşimler / Kovalent Bağ	1	1	0	100
Hâl Değişimi	1	1	0	100
Kimyasal Hesaplamalar / Miktar İçeren Problemler	1	0	0	0
Kimyasal Hesaplamalar / Sınırlayıcı Bileşen Hesaplamaları	1	0	0	0
Ayırma ve Safaştırma Teknikleri	1	0	1	0
Asit ve Bazların Metallerle Tepkimeleri	1	0	0	0
Biyoloji	0	0	0	0
Lipitler	1	1	0	100
Plastit	1	1	0	100
Hayvanlar	1	1	0	100
Mitoz	1	1	0	100
Cinsiyete Bağlı Kalıtım	1	0	1	0
Güncel Çevre Sorunları	1	1	0	100

BİLGİ SARMAL TG TYT 1

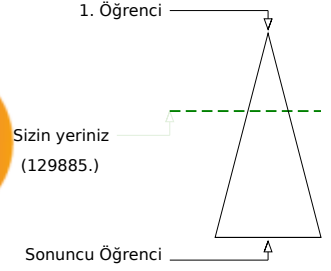
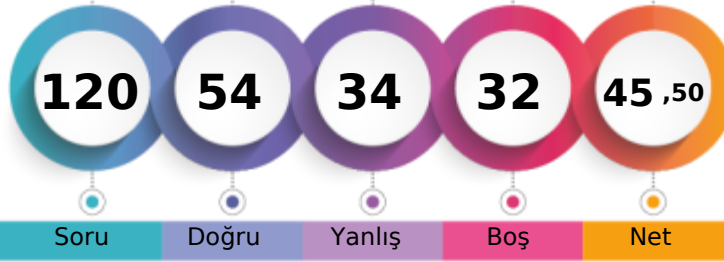

277,743 % 36,75

MANİSA / YUNUSEMRE
ÖZEL MANİSA KEP KİŞİSEL GELİŞİM KURSU12A - 12224
AHMET ANĞI

	Şube	Kurum	İlçe	İl	Genel
Öğrenci Sıra No	73	277	977	2954	129885 % 36,75
Sınava Katılan Öğrenci Sayısı	104	482	1675	7316	353399

	Soru	Doğru	Yanlış	Boş	Net	Başarı
TYT Türkçe	40	15	5	20	13,75	% 34
Cevap Anahtarı	B	EECDCCBBADABACCCCEDEACBEDCECCDBAEABCAABAD				
Cevaplarınız		EEAeCBBADccAaCCCEAC				

	S	D	Y	B%
Türkçe	0	0	0	0
Metne Sözcük Yerleştirme	1	1	0	100
Sözcükte Anlam	3	3	0	100
Cümleyi Yorumlama ve Açıklama	2	0	2	0
Parçadaki Cümlelerin İçerik ve Özellikleri	1	1	0	100
Eklere ve Ek Çeşitleri	1	1	0	100
Ad Soyul Sözcükler - Karma	1	0	0	0
Ses Bilgisi - Karma	1	0	0	0
Noktalamaya İşaretleri - Karma	2	1	1	50
Bitişik ve Ayrı Yazılan Kelimeler	1	0	1	0
Yazım Kuralları - Karma	1	1	0	100
Cümlelerin Öğeleri - Karma	1	0	1	0
Paragrafta Ana Düşünce (Ana Fikir)	11	2	0	18
Paragrafa Özgü Soru Kökü	8	2	0	25
Paragrafta Anlatım Akışını Bozan Cümle	1	1	0	100
Paragrafa Cümle Yerleştirme	2	1	0	50
ANLATIM TEKNİKLERİ VE DÜŞÜNCEYİ GELİŞTİRME YOLLARI	1	1	0	100
Paragrafta Boş Bırakılan Yerleri Tamamlama	4	2	0	50
Paragrafta Yardımcı Düşünceler	2	0	0	0
Cümlelerden Paragraf Oluşturma	1	0	0	0
Paragrafın Karşılık Olduğu Soruyu Belirleme	1	0	0	0
Bir Paragrafa Bağlı Çoklu Sorular	6	0	0	0
Paragrafın Konusu	1	0	0	0

	Soru	Doğru	Yanlış	Boş	Net	Başarı
Matematik-1	30	22	7	1	20,25	% 68
Geometri	10	5	5	0	3,75	% 38
TYT Matematik	40	27	12	1	24,00	% 60
Cevap Anahtarı	B	BBEDBDBDBCDAAABCCDABBACBACCDBBECAEABEB				
Cevaplarınız		BBaDdbaB BCDAAeBCCDABBACBcCCbcBabAedBaB				

	S	D	Y	B%
Matematik-1	0	0	0	0
RASYONEL SAYILAR	1	1	0	100
Rasyonel Sayılar	1	0	1	0
Üslü İfadeler	1	1	0	100
Kökü İfadeler	1	1	0	100
Mutlak Değerli Denklemler	1	0	1	0
Aralık Kavramı ve Basit Eşitsizlikler	1	1	0	100
Tek ve Çift Sayılar	1	0	1	0
Çok Bilinmeyenli Denklemler	1	0	1	0
Asal Sayılar ve Aralarında Asal Sayılar	1	1	0	100
Küme Kavramı ve Kümelerde İşlemler	1	0	1	0
Önemeler ve Bileşik Önemeler	1	0	0	0
Fonksiyon Grafikleri	1	1	0	100
Faktöriyel Kavramı	1	1	0	100
Bölünebilme Kuralları	1	1	0	100
Dört İşlem Yeteneği	1	1	0	100
VERİ	1	1	0	100
Sayı Problemleri	3	2	1	67
Kesir Problemleri	2	2	0	100
Yüzde, Kar-Zarar Problemleri	2	2	0	100
Hareket Problemleri	1	1	0	100

	Soru	Doğru	Yanlış	Boş	Net	Başarı
Tarih-1	5	1	0	4	1,00	% 20
Coğrafya-1	5	1	4	0	0,00	% 0
Felsefe	5	0	0	5	0,00	% 0
Din Küll. ve Ahl. Bil.	5	4	1	0	3,75	% 75
Felsefe (Seçmeli)	5	0	0	5	0,00	% 0
TYT Sosyal	20	6	5	9	4,75	% 24
Cevap Anahtarı	B	BCEADDCADACCAABCBDADBEAAA				
Cevaplarınız		DceAcd CBDbD				

	S	D	Y	B%
Tarih-1	0	0	0	0
İlk ve Orta Çağlarda İÇ Asya'daki Türk siyasi teşekküllerinin güç ve yönetim yapısını açıklar.	1	0	0	0
Türklerin Anadolu'ya yerleşmeye başlaması ile Türkiye Selçuklu Devleti'nin yıkılışı arasındaki süreçte meydana gelen	1	1	0	100
Tanzimat Fermanı, İslahat Fermanı ve Kanun-ı Esasi'nin içeriklerini küresel ve yerel siyasi şartlar bağlamında değerlendirir	1	0	0	0
Siyasi alanda meydana gelen gelişmeleri kavrar.	1	0	0	0
Düzenli ordunun kurulmasından Mudanya Ateşkes Antlaşması'na kadar meydana gelen gelişmeleri Türkiye'nin bağımsızlığına kadar	1	0	0	0
Coğrafya-1	0	0	0	0
Türkiye'de İklim	1	0	1	0
Dış Kuvvetler	1	0	1	0
Dünyada Nüfusun Dağılışı	1	0	1	0
Bölge ve Bölge Türleri	1	0	1	0
Afetlerin Genel Özellikleri	1	1	0	100
Felsefe	0	0	0	0
Düşünme ve akıl yürütmeye ilişkin kavramları açıklar.	1	0	0	0
Bilim felsefesinin konusunu ve problemlerini açıklar.	1	0	0	0
Örnek felsefi metinlerinden hareketle 18. yüzyıl -19. yüzyıl filozoflarının felsefi görüşlerini analiz eder.	1	0	0	0
Felsefenin anlamını açıklar.	1	0	0	0
Sanat felsefesinin konusunu ve problemlerini açıklar.	1	0	0	0
Din Küll. ve Ahl. Bil.	0	0	0	0
Din ve İslam	1	1	0	100
İslam ve İbadet	1	0	1	0
Din ve Hayat	1	1	0	100

	Soru	Doğru	Yanlış	Boş	Net	Başarı
Fizik	7	1	6	0	-0,50	% 0
Kimya	7	2	4	1	1,00	% 14
Biyoloji	6	3	2	1	2,50	% 42
TYT Fen	20	6	12	2	3,00	% 15
Cevap Anahtarı	B	DECDECCDECCABEBCEAEED				
Cevaplarınız		aEbeabbce eAdBBeAde				

	S	D	Y	B%
Fizik	0	0	0	0
Fiziksel Niceliklerin Sınıflandırılması	1	0	1	0
Adezyon, Kohezyon, Yüzey Gerilimi ve Kılcallık	1	0	1	0
Elektrik Devreleri	1	0	1	0
İvme	1	1	0	100
Işık Şiddeti, Işık Akısı ve Aydınlanma	1	0	1	0
Dalgalarla İlgili Temel Kavramlar	1	0	1	0
Katı, Sıvı, Gaz Basıncı	1	0	1	0
Kimya	0	0	0	0
Kimya Disiplinleri ve Kimyacıların Çalışma Alanları	1	0	1	0
Atomun Yapısı	1	0	1	0
Güçlü Etkileşimler / İyonik Bağ	1	0	1	0
Güçlü Etkileşimler / Kovalent Bağ	1	0	1	0
Hâl Değişimi	1	1	0	100
Kimyasal Hesaplamalar / Miktar İçeren Problemler	1	0	0	0
Kimyasal Hesaplamalar / Sınırlayıcı Bileşen Hesaplamaları	1	0	0	0
Ayırma ve Safaştırma Teknikleri	1	0	1	0
Asit ve Bazların Metallerle Tepkimeleri	1	1	0	100
Biyoloji	0	0	0	0
Lipitler	1	0	0	0
Plastit	1	1	0	100
Hayvanlar	1	1	0	100
Mitoz	1	0	1	0
Cinsiyete Bağlı Kalıtım	1	1	0	100
Güncel Çevre Sorunları	1	0	1	0

BİLGİ SARMAL TG TYT 1

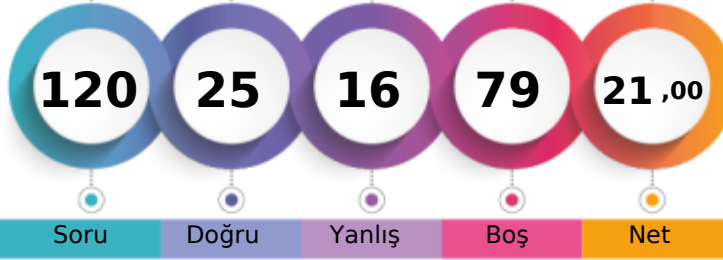

204,543 % 81,74

MANİSA / YUNUSEMRE
ÖZEL MANİSA KEP KİŞİSEL GELİŞİM KURSU12A - 12362
AHMET CAN DOĞAN

1. Öğrenci

Sizin yeriniz
(288883.)

Sonuncu Öğrenci

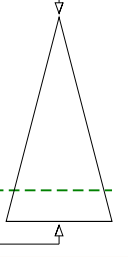

Soru Doğru Yanlış Boş Net

Şube Kurum İlçe İl Genel

Öğrenci Sıra No 100 446 1533 6333 288883 % 81,74

Sınava Katılan Öğrenci Sayısı 104 482 1675 7316 353399

		Soru	Doğru	Yanlış	Boş	Net	Başarı
TYT Türkçe		40	8	5	27	6,75	% 17
Cevap Anahtarı	A	ABEECDDBADDABACCCDEACBEDCBCECDBAEABCAAB					
Cevaplarınız	Ad E	CC c A AaaAAA					

	S	D	Y	B%
Türkçe	0	0	0	0
Metne Sözcük Yerleştirme	1	1	0	100
Sözcükte Anlam	3	1	1	33
Cümleyi Yorumlama ve Açıklama	2	0	0	0
Parçadaki Cümlelerin İçerik ve Özellikleri	1	0	0	0
Eklere ve Ek Çeşitleri	1	0	0	0
Ad Söylü Sözcükler - Karma	1	0	0	0
Ses Bilgisi - Karma	1	0	0	0
Noktalamaya İşaretleri - Karma	2	0	0	0
Bitişik ve Ayrı Yazılan Kelimeler	1	0	0	0
Yazım Kuralları - Karma	1	0	0	0
Cümlelerin Öğeleri - Karma	1	0	0	0
Paragrafta Ana Düşünce (Ana Fikir)	11	2	2	18
Paragrafa Özgü Soru Kökü	8	2	1	25
Paragrafta Anlatım Akışını Bozan Cümle	1	0	0	0
Paragrafa Cümle Yerleştirme	2	0	1	0
ANLATIM TEKNİKLERİ VE DÜŞÜNCEYİ GELİŞTİRME YOLLARI	1	0	0	0
Paragrafta Boş Bırakılan Yerleri Tamamlama	4	2	0	50
Paragrafta Yardımcı Düşünceler	2	1	0	50
Cümlelerden Paragraf Oluşturma	1	0	0	0
Paragrafın Karşılık Olduğu Soruyu Belirleme	1	0	0	0
Bir Paragrafa Bağlı Çoklu Sorular	6	3	3	50
Paragrafın Konusu	1	1	0	100

		Soru	Doğru	Yanlış	Boş	Net	Başarı
Matematik-1		30	15	7	8	13,25	% 44
Geometri		10	0	0	10	0,00	% 0
TYT Matematik		40	15	7	18	13,25	% 33
Cevap Anahtarı	A	BDBBEDBDCDDBCDAAABCCDABBACBACBEBBECAEAB					
Cevaplarınız	B BB D C D dDAce CCaddBCACBc						

	S	D	Y	B%
Matematik-1	0	0	0	0
RASYONEL SAYILAR	1	1	0	100
Rasyonel Sayılar	1	0	0	0
Üslü İfadeler	1	1	0	100
Kökü İfadeler	1	1	0	100
Mutlak Değerli Denklemler	1	0	0	0
Aralık Kavramı ve Basit Eşitsizlikler	1	1	0	100
Tek ve Çift Sayılar	1	0	0	0
Çok Bilinmeyenli Denklemler	1	0	0	0
Asal Sayılar ve Aralarında Asal Sayılar	1	1	0	100
Küme Kavramı ve Kümelerde İşlemler	1	0	0	0
Önermeler ve Bileşik Önermeler	1	1	0	100
Fonksiyon Grafikleri	1	0	0	0
Faktöriyel Kavramı	1	0	1	0
Bölünebilirlik Kuralları	1	1	0	100
Dört İşlem Yeteneği	1	1	0	100
VERİ	1	0	1	0
Sayı Problemleri	3	2	1	67
Kesir Problemleri	2	0	1	0
Yüzde, Kar-Zarar Problemleri	2	1	1	50
Hareket Problemleri	1	0	1	0

		Soru	Doğru	Yanlış	Boş	Net	Başarı
Tarih-1		5	0	1	4	-0,25	% 0
Coğrafya-1		5	1	3	1	0,25	% 5
Felsefe		5	1	0	4	1,00	% 20
Din Kült. ve Ahl. Bil.		5	0	0	5	0,00	% 0
Felsefe (Seçmeli)		5	0	0	5	0,00	% 0
TYT Sosyal		20	2	4	14	1,00	% 5
Cevap Anahtarı	A	ADBCEADACBACCADACBDABEEBEE					
Cevaplarınız	c Dbbe A						

	S	D	Y	B%
Tarih-1	0	0	0	0
İlk ve Orta Çağlarda İÇ Asya'daki Türk siyasi teşekküllerinin güç ve yönetim yapısını açıklar.	1	0	1	0
Türklerin Anadolu'ya yerleşmeye başlaması ile Türkiye Selçuklu Devleti'nin yıkılışı arasındaki süreçte meydana gelen	1	0	0	0
Tanzimat Fermanı, Islahat Fermanı ve Kanun-ı Esasi'nin içeriklerini küresel ve yerel siyasi şartlar bağlamında değerlendirir	1	0	0	0
Siyasi alanda meydana gelen gelişmeleri kavrar.	1	0	0	0
Düzenli ordunun kurulmasından Mudanya Ateşkes Antlaşması'na kadar meydana gelen gelişmeleri Türkiye'nin bağımı	1	0	0	0
Coğrafya-1	0	0	0	0
Türkiye'de İklim	1	1	0	100
Dış Kuvvetler	1	0	1	0
Dünyada Nüfusun Dağılışı	1	0	1	0
Bölge ve Bölge Türleri	1	0	1	0
Afetlerin Genel Özellikleri	1	0	0	0
Felsefe	0	0	0	0
Düşünme ve akıl yürütmeye ilişkin kavramları açıklar.	1	0	0	0
Bilim felsefesinin konusunu ve problemlerini açıklar.	1	0	0	0
Örnek felsefi metinlerinden hareketle 18. yüzyıl -19. yüzyıl filozoflarının felsefi görüşlerini analiz eder.	1	0	0	0
Felsefenin anlamını açıklar.	1	0	0	0
Sanat felsefesinin konusunu ve problemlerini açıklar.	1	1	0	100
Din Kült. ve Ahl. Bil.	0	0	0	0
Din ve İslam	1	0	0	0
İslam ve İbadet	1	0	0	0
Din ve Hayat	1	0	0	0

		Soru	Doğru	Yanlış	Boş	Net	Başarı
TYT Fen		20	0	0	20	0,00	% 0
Cevap Anahtarı	A	CCDECEBEDECCAEBCEAE					
Cevaplarınız							

	S	D	Y	B%
Fizik	0	0	0	0
Fiziksel Niceliklerin Sınıflandırılması	1	0	0	0
Adezyon, Kohzyon, Yüzey Gerilimi ve Kılcallık	1	0	0	0
Elektrik Devreleri	1	0	0	0
İvme	1	0	0	0
Işık Şiddeti, Işık Akısı ve Aydınlanma	1	0	0	0
Dalgalarla İlgili Temel Kavramlar	1	0	0	0
Katı, Sıvı, Gaz Basıncı	1	0	0	0
Kimya	0	0	0	0
Kimya Disiplinleri ve Kimyacıların Çalışma Alanları	1	0	0	0
Atomun Yapısı	1	0	0	0
Güçlü Etkileşimler / İyonik Bağ	1	0	0	0
Güçlü Etkileşimler / Kovalent Bağ	1	0	0	0
Hâl Değişimi	1	0	0	0
Kimyasal Hesaplamalar / Miktar İçeren Problemler	1	0	0	0
Kimyasal Hesaplamalar / Sınırlayıcı Bileşen Hesaplamaları	1	0	0	0
Ayırma ve Safılaştırma Teknikleri	1	0	0	0
Asit ve Bazların Metallerle Tepkimeleri	1	0	0	0
Biyoloji	0	0	0	0
Lipitler	1	0	0	0
Plastit	1	0	0	0
Hayvanlar	1	0	0	0
Mitoz	1	0	0	0
Cinsiyete Bağlı Kalıtım	1	0	0	0
Güncel Çevre Sorunları	1	0	0	0

BİLGİ SARMAL TG TYT 1



274,763 % 38,37

MANİSA / YUNUSEMRE
ÖZEL MANİSA KEP KİŞİSEL GELİŞİM KURSU12A - 12060
AHMET FUAT GEDİK

1. Öğrenci

Sizin yeriniz
(135599.)

Sonuncu Öğrenci

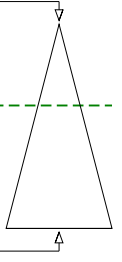

Soru Doğru Yanlış Boş Net

Şube Kurum İlçe İl Genel

Öğrenci Sıra No 76 289 1001 3075 135599 % 38,37

Sınava Katılan Öğrenci Sayısı 104 482 1675 7316 353399

		Soru	Doğru	Yanlış	Boş	Net	Başarı
TYT Türkçe		40	22	11	7	19,25	% 48
Cevap Anahtarı	B	EECDCCBADABACCCDEACBEDCECCDBAEABCAABAD					
Cevaplarınız		ECeC BAD BA aC aEACeEadBEcAdDAdcBCAAe					

	S	D	Y	B%
Türkçe	0	0	0	0
Metne Sözcük Yerleştirme	1	1	0	100
Sözcükte Anlam	3	2	0	67
Cümleyi Yorumlama ve Açıklama	2	1	1	50
Parçadaki Cümlelerin İçerik ve Özellikleri	1	1	0	100
Eklere ve Ek Çeşitleri	1	0	0	0
Ad Söylü Sözcükler - Karma	1	0	0	0
Ses Bilgisi - Karma	1	0	0	0
Noktalamaya İşaretleri - Karma	2	1	0	50
Bitişik ve Ayrı Yazılan Kelimeler	1	1	0	100
Yazım Kuralları - Karma	1	1	0	100
Cümlelerin Öğeleri - Karma	1	0	0	0
Paragrafta Ana Düşünce (Ana Fikir)	11	6	5	55
Paragrafa Özgü Soru Kökü	8	6	2	75
Paragrafta Anlatım Akışını Bozan Cümle	1	0	0	0
Paragrafa Cümle Yerleştirme	2	0	2	0
ANLATIM TEKNİKLERİ VE DÜŞÜNCEYİ GELİŞTİRME YOLLARI	1	1	0	100
Paragrafta Boş Bırakılan Yerleri Tamamlama	4	3	1	75
Paragrafta Yardımcı Düşünceler	2	2	0	100
Cümlelerden Paragraf Oluşturma	1	0	1	0
Paragrafın Karşılık Olduğu Soruyu Belirleme	1	1	0	100
Bir Paragrafa Bağlı Çoklu Sorular	6	4	2	67
Paragrafın Konusu	1	0	1	0

		Soru	Doğru	Yanlış	Boş	Net	Başarı
Matematik-1		30	11	3	16	10,25	% 34
Geometri		10	0	3	7	-0,75	% 0
TYT Matematik		40	11	6	23	9,50	% 24
Cevap Anahtarı	B	BBEDDBDBDDBCDAAABCCDABBACBACCCDBBECAEABEB					
Cevaplarınız		c DBDDB C A BCAC db aad					

	S	D	Y	B%
Matematik-1	0	0	0	0
RASYONEL SAYILAR	1	1	0	100
Rasyonel Sayılar	1	1	0	100
Üslü İfadeler	1	0	1	0
Kökü İfadeler	1	0	0	0
Mutlak Değerli Denklemler	1	0	0	0
Aralık Kavramı ve Basit Eşitsizlikler	1	1	0	100
Tek ve Çift Sayılar	1	1	0	100
Çok Bilinmeyenli Denklemler	1	1	0	100
Asal Sayılar ve Aralarında Asal Sayılar	1	0	1	0
Küme Kavramı ve Kümelere İşlemler	1	0	0	0
Önemeler ve Bileşik Önemeler	1	0	0	0
Fonksiyon Grafikleri	1	0	0	0
Faktöriyel Kavramı	1	0	0	0
Bölünebilme Kuralları	1	0	0	0
Dört İşlem Yeteneği	1	0	0	0
VERİ	1	0	0	0
Sayı Problemleri	3	1	0	33
Kesir Problemleri	2	0	0	0
Yüzde, Kar-Zarar Problemleri	2	0	0	0
Hareket Problemleri	1	1	0	100

		Soru	Doğru	Yanlış	Boş	Net	Başarı
Tarih-1		5	3	2	0	2,50	% 50
Coğrafya-1		5	3	1	1	2,75	% 55
Felsefe		5	3	1	1	2,75	% 55
Din Kült. ve Ahl. Bil.		5	5	0	0	5,00	% 100
Felsefe (Seçmeli)		5	0	0	5	0,00	% 0
TYT Sosyal		20	14	4	2	13,00	% 65
Cevap Anahtarı	B	BCEADDCAACCAABCBDADBEDEEA					
Cevaplarınız		cdEADDaAD eAABCBDAD					

	S	D	Y	B%
Tarih-1	0	0	0	0
İlk ve Orta Çağlarda İÇ Asya'daki Türk siyasi teşekküllerinin güç ve yönetim yapısını açıklar.	1	1	0	100
Türklerin Anadolu'ya yerleşmeye başlaması ile Türkiye Selçuklu Devleti'nin yıkılışı arasındaki süreçte meydana gelen 1	1	1	0	100
Tanzimat Fermanı, Islahat Fermanı ve Kanun-ı Esasi'nin içeriklerini küresel ve yerel siyasi şartlar bağlamında değerlendirir	1	0	1	0
Siyasi alanda meydana gelen gelişmeleri kavrar.	1	0	1	0
Düzenli ordunun kurulmasından Mudanya Ateşkes Antlaşması'na kadar meydana gelen gelişmeleri Türkiye'nin bağımsızlığına kadar	1	1	0	100
Coğrafya-1	0	0	0	0
Türkiye'de İklim	1	1	0	100
Dış Kuvvetler	1	0	0	0
Dünyada Nüfusun Dağılışı	1	1	0	100
Bölge ve Bölge Türleri	1	0	1	0
Afetlerin Genel Özellikleri	1	1	0	100
Felsefe	0	0	0	0
Düşünme ve akıl yürütmeye ilişkin kavramları açıklar.	1	1	0	100
Bilim felsefesinin konusunu ve problemlerini açıklar.	1	1	0	100
Örnek felsefi metinlerinden hareketle 18. yüzyıl -19. yüzyıl filozoflarının felsefi görüşlerini analiz eder.	1	0	0	0
Felsefenin anlamını açıklar.	1	0	1	0
Sanat felsefesinin konusunu ve problemlerini açıklar.	1	1	0	100
Din Kült. ve Ahl. Bil.	0	0	0	0
Din ve İslam	1	1	0	100
İslam ve İbadet	1	1	0	100
Din ve Hayat	1	1	0	100

		Soru	Doğru	Yanlış	Boş	Net	Başarı
Fizik		7	3	2	2	2,50	% 36
Kimya		7	1	3	3	0,25	% 4
Biyoloji		6	1	3	2	0,25	% 4
TYT Fen		20	5	8	7	3,00	% 15
Cevap Anahtarı	B	DECDECCDECCABEBCEAEED					
Cevaplarınız		c aECCa bAd Bb c b					

	S	D	Y	B%
Fizik	0	0	0	0
Fiziksel Niceliklerin Sınıflandırılması	1	1	0	100
Adezyon, Kohezyon, Yüzey Gerilimi ve Kılcallık	1	1	0	100
Elektrik Devreleri	1	0	0	0
İvme	1	0	1	0
Işık Şiddeti, Işık Akısı ve Aydınlanma	1	0	0	0
Dalgalarla İlgili Temel Kavramlar	1	0	1	0
Katı, Sıvı, Gaz Basıncı	1	1	0	100
Kimya	0	0	0	0
Kimya Disiplinleri ve Kimyacıların Çalışma Alanları	1	0	1	0
Atomun Yapısı	1	0	0	0
Güçlü Etkileşimler / İyonik Bağ	1	0	1	0
Güçlü Etkileşimler / Kovalent Bağ	1	0	1	0
Hâl Değişimi	1	0	0	0
Kimyasal Hesaplamalar / Miktar İçeren Problemler	1	0	0	0
Kimyasal Hesaplamalar / Sınırlayıcı Bileşen Hesaplamaları	1	0	0	0
Ayırma ve Safaştırma Teknikleri	1	0	1	0
Asit ve Bazların Metallerle Tepkimeleri	1	0	1	100
Biyoloji	0	0	0	0
Lipitler	1	0	1	0
Plastit	1	0	0	0
Hayvanlar	1	1	0	100
Mitoz	1	0	1	0
Cinsiyete Bağlı Kalıtım	1	0	0	0
Güncel Çevre Sorunları	1	0	1	0

BİLGİ SARMAL TG TYT 1

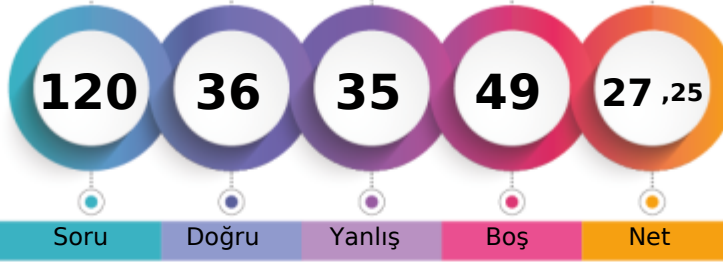

222,213 % 71,75

MANİSA / YUNUSEMRE
ÖZEL MANİSA KEP KİŞİSEL GELİŞİM KURSU12A - 12066
AHMET HAKTAN ÇELİK

1. Öğrenci

Sizin yeriniz
(253574.)

Sonuncu Öğrenci

Soru Doğru Yanlış Boş Net

Şube Kurum İlçe İl Genel

Öğrenci Sıra No 96 413 1439 5595 253574 % 71,75

Sınava Katılan Öğrenci Sayısı 104 482 1675 7316 353399

	Soru	Doğru	Yanlış	Boş	Net	Başarı
TYT Türkçe	40	20	11	9	17,25	% 43
Cevap Anahtarı	B EECDCCBADABACCCCEDEACBEDCECCDBAEABCAABAD					
Cevaplarınız	aECee BADbcA CCCDbAdeED a CCbBAE CA e					

	S	D	Y	B%
Türkçe	0	0	0	0
Metne Sözcük Yerleştirme	1	1	0	100
Sözcükte Anlam	3	2	1	67
Cümleyi Yorumlama ve Açıklama	2	1	1	50
Parçadaki Cümlelerin İçerik ve Özellikleri	1	0	1	0
Eklere ve Ek Çeşitleri	1	0	0	0
Ad Söylü Sözcükler - Karma	1	0	0	0
Ses Bilgisi - Karma	1	0	0	0
Noktalama İşaretleri - Karma	2	1	1	50
Bitişik ve Ayrı Yazılan Kelimeler	1	0	1	0
Yazım Kuralları - Karma	1	1	0	100
Cümlelerin Öğeleri - Karma	1	0	0	0
Paragrafta Ana Düşünce (Ana Fikir)	11	7	2	64
Paragrafa Özgü Soru Kökü	8	4	1	50
Paragrafta Anlatım Akışını Bozan Cümle	1	1	0	100
Paragrafa Cümle Yerleştirme	2	2	0	100
ANLATIM TEKNİKLERİ VE DÜŞÜNCEYİ GELİŞTİRME YOLLARI	1	0	1	0
Paragrafta Boş Bırakılan Yerleri Tamamlama	4	2	2	50
Paragrafta Yardımcı Düşünceler	2	0	1	0
Cümlelerden Paragraf Oluşturma	1	1	0	100
Paragrafın Karşılık Olduğu Soruyu Belirleme	1	1	0	100
Bir Paragrafa Bağlı Çoklu Sorular	6	2	1	33
Paragrafın Konusu	1	0	0	0

	Soru	Doğru	Yanlış	Boş	Net	Başarı
Matematik-1	30	5	7	18	3,25	% 11
Geometri	10	0	0	10	0,00	% 0
TYT Matematik	40	5	7	28	3,25	% 8
Cevap Anahtarı	B BBEDDBDBCDAAABCCDABBACBACCCDBBECAEABEB					
Cevaplarınız	BB cBbd bcc eBa					

	S	D	Y	B%
Matematik-1	0	0	0	0
RASYONEL SAYILAR	1	0	0	0
Rasyonel Sayılar	1	1	0	100
Üslü İfadeler	1	1	0	100
Köklü İfadeler	1	1	0	100
Mutlak Değerli Denklemler	1	0	0	0
Aralık Kavramı ve Basit Eşitsizlikler	1	0	1	0
Tek ve Çift Sayılar	1	1	0	100
Çok Bilinmeyenli Denklemler	1	0	1	0
Asal Sayılar ve Aralarında Asal Sayılar	1	0	0	0
Küme Kavramı ve Kümelere İşlemler	1	0	0	0
Önemeler ve Bileşik Önemeler	1	0	0	0
Fonksiyon Grafikleri	1	0	0	0
Faktöriyel Kavramı	1	0	1	0
Bölünebilme Kuralları	1	0	1	0
Dört İşlem Yeteneği	1	0	1	0
VERİ	1	0	0	0
Sayı Problemleri	3	0	2	0
Kesir Problemleri	2	1	0	50
Yüzde, Kar-Zarar Problemleri	2	0	0	0
Hareket Problemleri	1	0	0	0

	Soru	Doğru	Yanlış	Boş	Net	Başarı
Tarih-1	5	1	4	0	0,00	% 0
Coğrafya-1	5	2	2	1	1,50	% 30
Felsefe	5	0	0	5	0,00	% 0
Din Kült. ve Ahl. Bil.	5	2	3	0	1,25	% 25
Felsefe (Seçmeli)	5	0	0	5	0,00	% 0
TYT Sosyal	20	5	9	6	2,75	% 14
Cevap Anahtarı	B BCEADDCADACCAABCBDADBEAAA					
Cevaplarınız	dddAaDaAc ecDAb					

	S	D	Y	B%
Tarih-1	0	0	0	0
İlk ve Orta Çağlarda İÇ Asya'daki Türk siyasi teşekküllerinin güç ve yönetim yapısını açıklar.	1	1	0	100
Türklerin Anadolu'ya yerleşmeye başlaması ile Türkiye Selçuklu Devleti'nin yıkılışı arasındaki süreçte meydana gelen 1	1	0	1	0
Tanzimat Fermanı, Islahat Fermanı ve Kanun-ı Esasi'nin içeriklerini küresel ve yerel siyasi şartlar bağlamında değerlendirir	1	0	1	0
Siyasi alanda meydana gelen gelişmeleri kavrar.	1	0	1	0
Düzenli ordunun kurulmasından Mudanya Ateşkes Antlaşması'na kadar meydana gelen gelişmeleri Türkiye'nin bağımsız	1	0	1	0
Coğrafya-1	0	0	0	0
Türkiye'de İklim	1	0	1	0
Dış Kuvvetler	1	0	0	0
Dünyada Nüfusun Dağılışı	1	1	0	100
Bölge ve Bölge Türleri	1	0	1	0
Afetlerin Genel Özellikleri	1	1	0	100
Felsefe	0	0	0	0
Düşünme ve akıl yürütmeye ilişkin kavramları açıklar.	1	0	0	0
Bilim felsefesinin konusunu ve problemlerini açıklar.	1	0	0	0
Örnek felsefi metinlerinden hareketle 18. yüzyıl -19. yüzyıl filozoflarının felsefi görüşlerini analiz eder.	1	0	0	0
Felsefenin anlamını açıklar.	1	0	0	0
Sanat felsefesinin konusunu ve problemlerini açıklar.	1	0	0	0
Din Kült. ve Ahl. Bil.	0	0	0	0
Din ve İslam	1	0	1	0
İslam ve İbadet	1	1	0	100
Din ve Hayat	1	0	1	0

	Soru	Doğru	Yanlış	Boş	Net	Başarı
Fizik	7	2	4	1	1,00	% 14
Kimya	7	2	3	2	1,25	% 18
Biyoloji	6	2	1	3	1,75	% 29
TYT Fen	20	6	8	6	4,00	% 20
Cevap Anahtarı	B DECDECCDECCABEBCEAEED					
Cevaplarınız	cd bECaaE ed EB Ec					

	S	D	Y	B%
Fizik	0	0	0	0
Fiziksel Niceliklerin Sınıflandırılması	1	0	1	0
Adezyon, Kohезyon, Yüzey Gerilimi ve Kılcallık	1	1	0	100
Elektrik Devreleri	1	0	1	0
İvme	1	0	1	0
Işık Şiddeti, Işık Akısı ve Aydınlanma	1	0	0	0
Dalgalarla İlgili Temel Kavramlar	1	0	1	0
Katı, Sıvı, Gaz Basıncı	1	1	0	100
Kimya	0	0	0	0
Kimya Disiplinleri ve Kimyacıların Çalışma Alanları	1	0	0	0
Atomun Yapısı	1	1	0	100
Güçlü Etkileşimler / İyonik Bağ	1	0	1	0
Güçlü Etkileşimler / Kovalent Bağ	1	0	1	0
Hâl Değişimi	1	1	0	100
Kimyasal Hesaplamalar / Miktar İçeren Problemler	1	0	0	0
Kimyasal Hesaplamalar / Sınırlayıcı Bileşen Hesaplamaları	1	0	0	0
Ayırma ve Safaştırma Teknikleri	1	0	1	0
Asit ve Bazların Metallerle Tepkimeleri	1	0	1	0
Biyoloji	0	0	0	0
Lipitler	1	0	0	0
Plastit	1	0	1	0
Hayvanlar	1	1	0	100
Mitoz	1	0	0	0
Cinsiyete Bağlı Kalıtım	1	0	0	0
Güncel Çevre Sorunları	1	1	0	100

BİLGİ SARMAL TG TYT 1

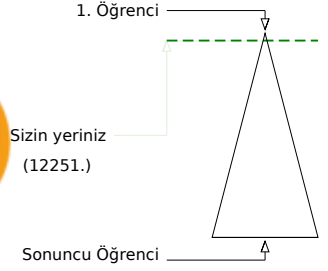
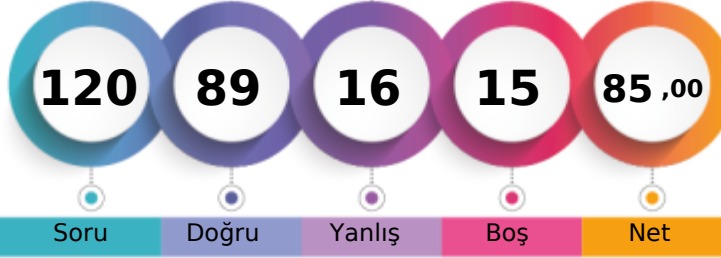

395,428 % 3,47

MANİSA / YUNUSEMRE
ÖZEL MANİSA KEP KİŞİSEL GELİŞİM KURSU12A - 12102
ALİ OSMAN ÇOBAN

Soru Doğru Yanlış Boş Net

Şube	Kurum	İlçe	İl	Genel
Öğrenci Sıra No	16	37	203	12251 % 3,47
Sınava Katılan Öğrenci Sayısı	104	482	1675	353399

	Soru	Doğru	Yanlış	Boş	Net	Başarı
TYT Türkçe	40	31	7	2	29,25	% 73
Cevap Anahtarı	B	EECDCCBBADABACCCCEDEACBEDCECCDBAEABCAABAD				
Cevaplarınız		EECDCCBBADeBACCCCEcCBEDCBdCCDBAc BCAee b				

Türkçe	S	D	Y	B%
Metne Sözcük Yerleştirme	1	1	0	100
Sözcükte Anlam	3	3	0	100
Cümleyi Yorumlama ve Açıklama	2	2	0	100
Parçadaki Cümlelerin İçerik ve Özellikleri	1	1	0	100
Eklere ve Ek Çeşitleri	1	1	0	100
Ad Söylü Sözcükler - Karma	1	0	0	0
Ses Bilgisi - Karma	1	0	1	0
Noktalama İşaretleri - Karma	2	1	1	50
Bitişik ve Ayrı Yazılan Kelimeler	1	1	0	100
Yazım Kuralları - Karma	1	1	0	100
Cümlelerin Öğeleri - Karma	1	1	0	100
Paragrafta Ana Düşünce (Ana Fikir)	11	8	3	73
Paragrafa Özgü Soru Kökü	8	5	3	63
Paragrafta Anlatım Akışını Bozan Cümle	1	1	0	100
Paragrafa Cümle Yerleştirme	2	2	0	100
ANLATIM TEKNİKLERİ VE DÜŞÜNCEYİ GELİŞTİRME YOLLARI	1	1	0	100
Paragrafta Boş Bırakılan Yerleri Tamamlama	4	3	1	75
Paragrafta Yardımcı Düşünceler	2	1	1	50
Cümlelerden Paragraf Oluşturma	1	1	0	100
Paragrafın Karşılık Olduğu Soruyu Belirleme	1	1	0	100
Bir Paragrafa Bağlı Çoklu Sorular	6	3	2	50
Paragrafın Konusu	1	0	0	0

	Soru	Doğru	Yanlış	Boş	Net	Başarı
Matematik-1	30	24	1	5	23,75	% 79
Geometri	10	5	0	5	5,00	% 50
TYT Matematik	40	29	1	10	28,75	% 72
Cevap Anahtarı	B	BBEDDBDBDCDAABCCDABBACBACCDBBECAEABEB				
Cevaplarınız		BBEDB DBDBCD A ABC DABB ACB CCe BE BEB				

Matematik-1	S	D	Y	B%
RASYONEL SAYILAR	1	1	0	100
Rasyonel Sayılar	1	1	0	100
Üslü İfadeler	1	1	0	100
Kökü İfadeler	1	1	0	100
Mutlak Değerli Denklemler	1	1	0	100
Aralık Kavramı ve Basit Eşitsizlikler	1	1	0	100
Tek ve Çift Sayılar	1	1	0	100
Çok Bilinmeyenli Denklemler	1	0	0	0
Asal Sayılar ve Aralarında Asal Sayılar	1	1	0	100
Küme Kavramı ve Kümelere İşlemler	1	0	0	0
Önemeler ve Bileşik Önemeler	1	1	0	100
Fonksiyon Grafikleri	1	1	0	100
Faktöriyel Kavramı	1	1	0	100
Bölünebilirlik Kuralları	1	1	0	100
Dört İşlem Yeteneği	1	1	0	100
VERİ	1	0	0	0
Sayı Problemleri	3	3	0	100
Kesir Problemleri	2	2	0	100
Yüzde, Kar-Zarar Problemleri	2	1	0	50
Hareket Problemleri	1	1	0	100

	Soru	Doğru	Yanlış	Boş	Net	Başarı
Tarih-1	5	4	1	0	3,75	% 75
Coğrafya-1	5	3	2	0	2,50	% 50
Felsefe	5	4	1	0	3,75	% 75
Din Kült. ve Ahl. Bil.	5	4	1	0	3,75	% 75
Felsefe (Seçmeli)	5	0	0	5	0,00	% 0
TYT Sosyal	20	15	5	0	13,75	% 69
Cevap Anahtarı	B	BCEADDCAACCAABCBDADBEAAA				
Cevaplarınız		BCEbDDeAcACcCdABCBDdbD				

Tarih-1	S	D	Y	B%
İlk ve Orta Çağlarda İç Asya'daki Türk siyasi teşekküllerinin güç ve yönetim yapısını açıklar.	1	0	1	0
Türklerin Anadolu'ya yerleşmeye başlaması ile Türkiye Selçuklu Devleti'nin yıkılışı arasındaki süreçte meydana gelen 1	1	1	0	100
Tanzimat Fermanı, Islahat Fermanı ve Kanun-ı Esasi'nin içeriklerini küresel ve yerel siyasi şartlar bağlamında değerlendirir	1	1	0	100
Siyasi alanda meydana gelen gelişmeleri kavrar.	1	1	0	100
Düzenli ordunun kurulmasından Mudanya Ateşkes Antlaşması'na kadar meydana gelen gelişmeleri Türkiye'nin bağımsızlığına kadar	1	1	0	100
Coğrafya-1	0	0	0	0
Türkiye'de İklim	1	0	1	0
Dış Kuvvetler	1	1	0	100
Dünyada Nüfusun Dağılışı	1	1	0	100
Bölge ve Bölge Türleri	1	0	1	0
Afetlerin Genel Özellikleri	1	1	0	100
Felsefe	0	0	0	0
Düşünme ve akıl yürütmeye ilişkin kavramları açıklar.	1	1	0	100
Bilim felsefesinin konusunu ve problemlerini açıklar.	1	1	0	100
Örnek felsefi metinlerinden hareketle 18. yüzyıl -19. yüzyıl filozoflarının felsefi görüşlerini analiz eder.	1	1	0	100
Felsefenin anlamını açıklar.	1	1	0	100
Sanat felsefesinin konusunu ve problemlerini açıklar.	1	0	1	0
Din Kült. ve Ahl. Bil.	0	0	0	0
Din ve İslam	1	1	0	100
İslam ve İbadet	1	0	1	0
Din ve Hayat	1	1	0	100

	Soru	Doğru	Yanlış	Boş	Net	Başarı
Fizik	7	4	2	1	3,50	% 50
Kimya	7	5	1	1	4,75	% 68
Biyoloji	6	5	0	1	5,00	% 83
TYT Fen	20	14	3	3	13,25	% 66
Cevap Anahtarı	B	DECDECCDECCABEBCEAEED				
Cevaplarınız		EaDECaDE bABE CAEED				

Fizik	S	D	Y	B%
Fiziksel Niceliklerin Sınıflandırılması	1	0	1	0
Adezyon, Kohezyon, Yüzey Gerilimi ve Kılcallık	1	1	0	100
Elektrik Devreleri	1	0	0	0
İvme	1	1	0	100
Işık Şiddeti, Işık Akısı ve Aydınlanma	1	0	1	0
Dalgalarla İlgili Temel Kavramlar	1	1	0	100
Katı, Sıvı, Gaz Basıncı	1	1	0	100
Kimya	0	0	0	0
Kimya Disiplinleri ve Kimyacıların Çalışma Alanları	1	1	0	100
Atomun Yapısı	1	1	0	100
Güçlü Etkileşimler / İyonik Bağ	1	1	0	100
Güçlü Etkileşimler / Kovalent Bağ	1	1	0	100
Hâl Değişimi	1	1	0	100
Kimyasal Hesaplamalar / Miktar İçeren Problemler	1	0	0	0
Kimyasal Hesaplamalar / Sınırlayıcı Bileşen Hesaplamaları	1	0	0	0
Ayırma ve Safaştırma Teknikleri	1	0	1	0
Asit ve Bazların Metallerle Tepkimeleri	1	1	0	100
Biyoloji	0	0	0	0
Lipitler	1	1	0	100
Plastit	1	1	0	100
Hayvanlar	1	0	0	0
Mitoz	1	1	0	100
Cinsiyete Bağlı Kalıtım	1	1	0	100
Güncel Çevre Sorunları	1	1	0	100

BİLGİ SARMAL TG TYT 1

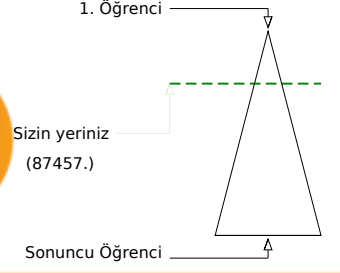
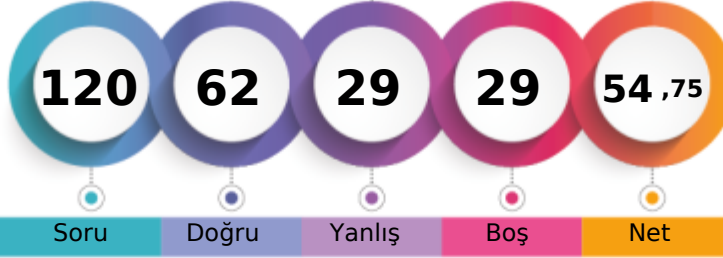

304,318 % 24,75

MANİSA / YUNUSEMRE
ÖZEL MANİSA KEP KİŞİSEL GELİŞİM KURSU12A - 12013
ALPER KEREM YALÇIN

	Şube	Kurum	İlçe	İl	Genel
Öğrenci Sıra No	58	206	778	2022	87457 % 24,75
Sınava Katılan Öğrenci Sayısı	104	482	1675	7316	353399

	Soru	Doğru	Yanlış	Boş	Net	Başarı
TYT Türkçe	40	27	9	4	24,75	% 62
Cevap Anahtarı	B	EECDCCBBADABACCCCEACBECDCBECCDBAEABCAABAD				
Cevaplarınız		aECCDCBBAD cdeCCdDEACBED BECCDdAEAdC dB a				

	S	D	Y	B%
Türkçe	0	0	0	0
Metne Sözcük Yerleştirme	1	1	0	100
Sözcükte Anlam	3	2	1	67
Cümleyi Yorumlama ve Açıklama	2	2	0	100
Parçadaki Cümlelerin İçerik ve Özellikleri	1	1	0	100
Eklere ve Ek Çeşitleri	1	1	0	100
Ad Söylü Sözcükler - Karma	1	0	0	0
Ses Bilgisi - Karma	1	0	1	0
Noktalamaya İşaretleri - Karma	2	1	0	50
Bitişik ve Ayrı Yazılan Kelimeler	1	0	1	0
Yazım Kuralları - Karma	1	0	1	0
Cümlelerin Öğeleri - Karma	1	0	1	0
Paragrafta Ana Düşünce (Ana Fikir)	11	10	0	91
Paragrafa Özgü Soru Kökü	8	6	1	75
Paragrafta Anlatım Akışını Bozan Cümle	1	0	1	0
Paragrafa Cümle Yerleştirme	2	2	0	100
ANLATIM TEKNİKLERİ VE DÜŞÜNCEYİ GELİŞTİRME YOLLARI	1	1	0	100
Paragrafta Boş Bırakılan Yerleri Tamamlama	4	3	0	75
Paragrafta Yardımcı Düşünceler	2	1	1	50
Cümlelerden Paragraf Oluşturma	1	0	1	0
Paragrafın Karşılık Olduğu Soruyu Belirleme	1	1	0	100
Bir Paragrafa Bağlı Çoklu Sorular	6	3	2	50
Paragrafın Konusu	1	1	0	100

	Soru	Doğru	Yanlış	Boş	Net	Başarı
Matematik-1	30	14	4	12	13,00	% 43
Geometri	10	1	1	8	0,75	% 8
TYT Matematik	40	15	5	20	13,75	% 34
Cevap Anahtarı	B	BBEDDBDBDCDAABCCDABBACBACCCBBEACAEABEB				
Cevaplarınız		BBa DB AAABbCa BCACB d B a				

	S	D	Y	B%
Matematik-1	0	0	0	0
RASYONEL SAYILAR	1	1	0	100
Rasyonel Sayılar	1	1	0	100
Üslü İfadeler	1	1	0	100
Kökü İfadeler	1	1	0	100
Mutlak Değerli Denklemler	1	0	1	0
Aralık Kavramı ve Basit Eşitsizlikler	1	0	0	0
Tek ve Çift Sayılar	1	0	0	0
Çok Bilinmeyenli Denklemler	1	0	0	0
Asal Sayılar ve Aralarında Asal Sayılar	1	0	1	0
Küme Kavramı ve Kümelere İşlemler	1	0	0	0
Önemeler ve Bileşik Önemeler	1	0	0	0
Fonksiyon Grafikleri	1	0	0	0
Faktöriyel Kavramı	1	0	0	0
Bölünebilme Kuralları	1	0	0	0
Dört İşlem Yeteneği	1	1	0	100
VERİ	1	1	0	100
Sayı Problemleri	3	2	1	67
Kesir Problemleri	2	1	0	50
Yüzde, Kar-Zarar Problemleri	2	1	1	50
Hareket Problemleri	1	0	0	0

	Soru	Doğru	Yanlış	Boş	Net	Başarı
Tarih-1	5	3	2	0	2,50	% 50
Coğrafya-1	5	1	3	1	0,25	% 5
Felsefe	5	4	1	0	3,75	% 75
Din Kült. ve Ahl. Bil.	5	5	0	0	5,00	% 100
Felsefe (Seçmeli)	5	0	0	5	0,00	% 0
TYT Sosyal	20	13	6	1	11,50	% 58
Cevap Anahtarı	B	BCEADDCAACCAABCBDADBEDEEA				
Cevaplarınız		caEAdEdAc CCbABCBDAD				

	S	D	Y	B%
Tarih-1	0	0	0	0
İlk ve Orta Çağlarda İÇ Asya'daki Türk siyasi teşekküllerinin güç ve yönetim yapısını açıklar.	1	1	0	100
Türklerin Anadolu'ya yerleşmeye başlaması ile Türkiye Selçuklu Devleti'nin yıkılışı arasındaki süreçte meydana gelen İ	1	1	0	100
Tanzimat Fermanı, Islahat Fermanı ve Kanun-ı Esasi'nin içeriklerini küresel ve yerel siyasi şartlar bağlamında değerlendirir	1	0	1	0
Siyasi alanda meydana gelen gelişmeleri kavrar.	1	0	1	0
Düzenli ordunun kurulmasından Mudanya Ateşkes Antlaşması'na kadar meydana gelen gelişmeleri Türkiye'nin bağımsız	1	1	0	100
Coğrafya-1	0	0	0	0
Türkiye'de İklim	1	0	1	0
Dış Kuvvetler	1	0	0	0
Dünyada Nüfusun Dağılışı	1	0	1	0
Bölge ve Bölge Türleri	1	0	1	0
Afetlerin Genel Özellikleri	1	1	0	100
Felsefe	0	0	0	0
Düşünme ve akıl yürütmeye ilişkin kavramları açıklar.	1	1	0	100
Bilim felsefesinin konusunu ve problemlerini açıklar.	1	1	0	100
Örnek felsefi metinlerinden hareketle 18. yüzyıl -19. yüzyıl filozoflarının felsefi görüşlerini analiz eder.	1	1	0	100
Felsefenin anlamını açıklar.	1	1	0	100
Sanat felsefesinin konusunu ve problemlerini açıklar.	1	0	1	0
Din Kült. ve Ahl. Bil.	0	0	0	0
Din ve İslam	1	1	0	100
İslam ve İbadet	1	1	0	100
Din ve Hayat	1	1	0	100

	Soru	Doğru	Yanlış	Boş	Net	Başarı
Fizik	7	3	2	2	2,50	% 36
Kimya	7	3	2	2	2,50	% 36
Biyoloji	6	1	5	0	-0,25	% 0
TYT Fen	20	7	9	4	4,75	% 24
Cevap Anahtarı	B	DECDECCECCABEBCEAEED				
Cevaplarınız		beECCcE b BEcedbEe				

	S	D	Y	B%
Fizik	0	0	0	0
Fiziksel Niceliklerin Sınıflandırılması	1	1	0	100
Adezyon, Kohезyon, Yüzey Gerilimi ve Kılcalılık	1	1	0	100
Elektrik Devreleri	1	0	0	0
İvme	1	0	0	0
Işık Şiddeti, Işık Akısı ve Aydınlanma	1	0	1	0
Dalgalarla İlgili Temel Kavramlar	1	0	1	0
Katı, Sıvı, Gaz Basıncı	1	1	0	100
Kimya	0	0	0	0
Kimya Disiplinleri ve Kimyacıların Çalışma Alanları	1	1	0	100
Atomun Yapısı	1	1	0	100
Güçlü Etkileşimler / İyonik Bağ	1	0	1	0
Güçlü Etkileşimler / Kovalent Bağ	1	0	1	0
Hâl Değişimi	1	1	0	100
Kimyasal Hesaplamalar / Miktar İçeren Problemler	1	0	0	0
Kimyasal Hesaplamalar / Sınırlayıcı Bileşen Hesaplamaları	1	0	0	0
Ayırma ve Safaştırma Teknikleri	1	0	1	0
Asit ve Bazların Metallerle Tepkimeleri	1	0	0	0
Biyoloji	0	0	0	0
Lipitler	1	0	1	0
Plastit	1	1	0	100
Hayvanlar	1	0	1	0
Mitoz	1	0	1	0
Cinsiyete Bağlı Kalıtım	1	0	1	0
Güncel Çevre Sorunları	1	0	1	0

BİLGİ SARMAL TG TYT 1



387,710

%

4,36

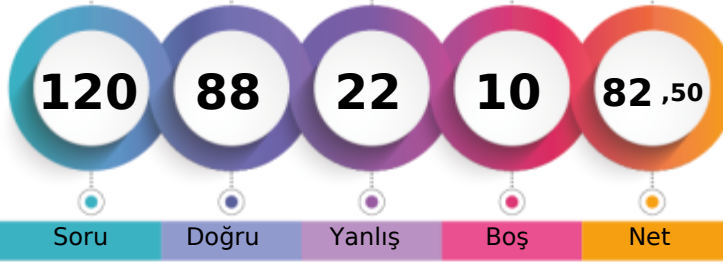
MANİSA / YUNUSEMRE
ÖZEL MANİSA KEP KİŞİSEL GELİŞİM KURSU12A - 12083
ARDA AŞICI

1. Öğrenci

Sizin yeriniz
(15424.)

Sonuncu Öğrenci

Soru Doğru Yanlış Boş Net

Şube Kurum İlçe İl Genel

Öğrenci Sıra No 19 45 236 427 15424 % 4,36

Sınava Katılan Öğrenci Sayısı 104 482 1675 7316 353399

	Soru	Doğru	Yanlış	Boş	Net	Başarı
TYT Türkçe	40	31	8	1	29,00	% 73
Cevap Anahtarı	B	EECDCCBADABACCCCEDEACBEDCECCDBAEABCAABAD				
Cevaplarınız		EECeCBBADbBACCCCEDEAbBEDCEBebDBdE BCAABbb				

	S	D	Y	B%
Türkçe	0	0	0	0
Metne Sözcük Yerleştirme	1	1	0	100
Sözcükte Anlam	3	3	0	100
Cümleyi Yorumlama ve Açıklama	2	1	1	50
Parçadaki Cümlelerin İçerik ve Özellikleri	1	1	0	100
Eklere ve Ek Çeşitleri	1	1	0	100
Ad Söylü Sözcükler - Karma	1	0	1	0
Ses Bilgisi - Karma	1	0	1	0
Noktalamaya İşaretleri - Karma	2	1	1	50
Bitişik ve Ayrı Yazılan Kelimeler	1	1	0	100
Yazım Kuralları - Karma	1	1	0	100
Cümlelerin Öğeleri - Karma	1	1	0	100
Paragrafta Ana Düşünce (Ana Fikir)	11	10	1	91
Paragrafa Özgü Soru Kökü	8	7	1	88
Paragrafta Anlatım Akışını Bozan Cümle	1	1	0	100
Paragrafa Cümle Yerleştirme	2	1	1	50
ANLATIM TEKNİKLERİ VE DÜŞÜNCEYİ GELİŞTİRME YOLLARI	1	1	0	100
Paragrafta Boş Bırakılan Yerleri Tamamlama	4	3	1	75
Paragrafta Yardımcı Düşünceler	2	2	0	100
Cümlelerden Paragraf Oluşturma	1	1	0	100
Paragrafın Karşılık Olduğu Soruyu Belirleme	1	0	1	0
Bir Paragrafa Bağlı Çoklu Sorular	6	5	0	83
Paragrafın Konusu	1	0	0	0

	Soru	Doğru	Yanlış	Boş	Net	Başarı
Matematik-1	30	23	5	2	21,75	% 73
Geometri	10	6	0	4	6,00	% 60
TYT Matematik	40	29	5	6	27,75	% 69
Cevap Anahtarı	B	BBEDBDBDBCDAAABCCDABBACACBACCCBBEACAEABEB				
Cevaplarınız		BBEDeDBbBCDAAeBCCDdBBCACB Ce BE ABEB				

	S	D	Y	B%
Matematik-1	0	0	0	0
RASYONEL SAYILAR	1	1	0	100
Rasyonel Sayılar	1	1	0	100
Üslü İfadeler	1	1	0	100
Kökü İfadeler	1	1	0	100
Mutlak Değerli Denklemler	1	1	0	100
Aralık Kavramı ve Basit Eşitsizlikler	1	1	0	100
Tek ve Çift Sayılar	1	0	1	0
Çok Bilinmeyenli Denklemler	1	1	0	100
Asal Sayılar ve Aralarında Asal Sayılar	1	1	0	100
Küme Kavramı ve Kümelere İşlemler	1	0	1	0
Önemeler ve Bileşik Önemeler	1	0	1	0
Fonksiyon Grafikleri	1	1	0	100
Faktöriyel Kavramı	1	1	0	100
Bölünebilme Kuralları	1	1	0	100
Dört İşlem Yeteneği	1	1	0	100
VERİ	1	1	0	100
Sayı Problemleri	3	2	1	67
Kesir Problemleri	2	2	0	100
Yüzde, Kar-Zarar Problemleri	2	2	0	100
Hareket Problemleri	1	0	1	0

	Soru	Doğru	Yanlış	Boş	Net	Başarı
Tarih-1	5	4	1	0	3,75	% 75
Coğrafya-1	5	5	0	0	5,00	% 100
Felsefe	5	5	0	0	5,00	% 100
Din Kült. ve Ahl. Bil.	5	4	1	0	3,75	% 75
Felsefe (Seçmeli)	5	0	0	5	0,00	% 0
TYT Sosyal	20	18	2	0	17,50	% 88
Cevap Anahtarı	B	BCEADDCADACCAABCBDBADBEDEEA				
Cevaplarınız		BCaADDCADACCAABeBDAD				

	S	D	Y	B%
Tarih-1	0	0	0	0
İlk ve Orta Çağlarda İç Asya'daki Türk siyasi teşekküllerinin güç ve yönetim yapısını açıklar.	1	1	0	100
Türklerin Anadolu'ya yerleşmeye başlaması ile Türkiye Selçuklu Devleti'nin yıkılışı arasındaki süreçte meydana gelen 1	1	1	0	100
Tanzimat Fermanı, Islahat Fermanı ve Kanun-ı Esasi'nin içeriklerini küresel ve yerel siyasi şartlar bağlamında değerlendirir	1	1	0	100
Siyasi alanda meydana gelen gelişmeleri kavrar.	1	1	0	100
Düzenli ordunun kurulmasından Mudanya Ateşkes Antlaşması'na kadar meydana gelen gelişmeleri Türkiye'nin bağımsızlığına kadar	1	0	1	0
Coğrafya-1	0	0	0	0
Türkiye'de İklim	1	1	0	100
Dış Kuvvetler	1	1	0	100
Dünyada Nüfusun Dağılışı	1	1	0	100
Bölge ve Bölge Türleri	1	1	0	100
Afetlerin Genel Özellikleri	1	1	0	100
Felsefe	0	0	0	0
Düşünme ve akıl yürütmeye ilişkin kavramları açıklar.	1	1	0	100
Bilim felsefesinin konusunu ve problemlerini açıklar.	1	1	0	100
Örnek felsefi metinlerinden hareketle 18. yüzyıl -19. yüzyıl filozoflarının felsefi görüşlerini analiz eder.	1	1	0	100
Felsefenin anlamını açıklar.	1	1	0	100
Sanat felsefesinin konusunu ve problemlerini açıklar.	1	1	0	100
Din Kült. ve Ahl. Bil.	0	0	0	0
Din ve İslam	1	1	0	100
İslam ve İbadet	1	1	0	100
Din ve Hayat	1	0	1	0

	Soru	Doğru	Yanlış	Boş	Net	Başarı
Fizik	7	5	1	1	4,75	% 68
Kimya	7	3	3	1	2,25	% 32
Biyoloji	6	2	3	1	1,25	% 21
TYT Fen	20	10	7	3	8,25	% 41
Cevap Anahtarı	B	DECDECCDECCABEBCEAEED				
Cevaplarınız		DE eCCeECbeB eeA Ee				

	S	D	Y	B%
Fizik	0	0	0	0
Fiziksel Niceliklerin Sınıflandırılması	1	1	0	100
Adezyon, Kohezyon, Yüzey Gerilimi ve Kılcallık	1	1	0	100
Elektrik Devreleri	1	1	0	100
İvme	1	1	0	100
Işık Şiddeti, Işık Akısı ve Aydınlanma	1	0	0	0
Dalgalarla İlgili Temel Kavramlar	1	0	1	0
Katı, Sıvı, Gaz Basıncı	1	1	0	100
Kimya	0	0	0	0
Kimya Disiplinleri ve Kimyacıların Çalışma Alanları	1	1	0	100
Atomun Yapısı	1	0	0	0
Güçlü Etkileşimler / İyonik Bağ	1	0	1	0
Güçlü Etkileşimler / Kovalent Bağ	1	0	1	0
Hâl Değişimi	1	1	0	100
Kimyasal Hesaplamalar / Miktar İçeren Problemler	1	1	0	100
Kimyasal Hesaplamalar / Sınırlayıcı Bileşen Hesaplamaları	1	1	0	100
Ayırma ve Safaştırma Teknikleri	1	0	1	0
Asit ve Bazların Metallerle Tepkimeleri	1	0	1	0
Biyoloji	0	0	0	0
Lipitler	1	0	1	0
Plastit	1	1	0	100
Hayvanlar	1	0	1	0
Mitoz	1	0	1	0
Cinsiyete Bağlı Kalıtım	1	1	0	100
Güncel Çevre Sorunları	1	0	0	0

BİLGİ SARMAL TG TYT 1

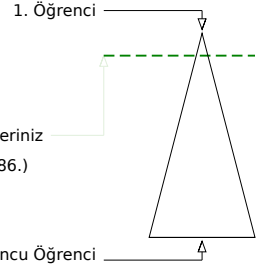
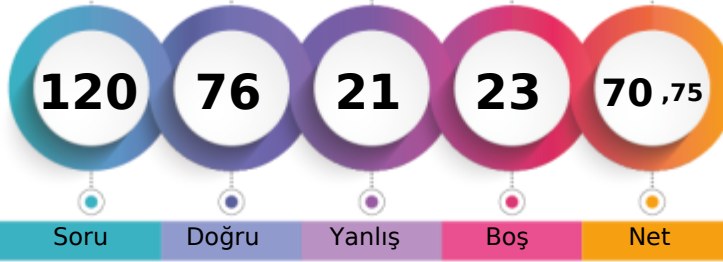

352,168 % 10,58

MANİSA / YUNUSEMRE
ÖZEL MANİSA KEP KİŞİSEL GELİŞİM KURSU12A - 12165
ARDA BULDU

Soru Doğru Yanlış Boş Net

Şube Kurum İlçe İl Genel

Öğrenci Sıra No 37 100 432 935 37386 % 10,58

Sınava Katılan Öğrenci Sayısı 104 482 1675 7316 353399

	Soru	Doğru	Yanlış	Boş	Net	Başarı
TYT Türkçe	40	32	5	3	30,75	% 77
Cevap Anahtarı	A ABEECDDBADDABACCCDEACBEDCBCECCDBAEABCAAB					
Cevaplarınız	ABEECeCBEDcABAaCCDEACBEDCB CCD AE eCAAB					

	S	D	Y	B%
Türkçe	0	0	0	0
Metne Sözcük Yerleştirme	1	1	0	100
Sözcükte Anlam	3	3	0	100
Cümleyi Yorumlama ve Açıklama	2	1	1	50
Parçadaki Cümlelerin İçerik ve Özellikleri	1	1	0	100
Eklere ve Ek Çeşitleri	1	1	0	100
Ad Söylü Sözcükler - Karma	1	0	1	0
Ses Bilgisi - Karma	1	1	0	100
Noktalamaya İşaretleri - Karma	2	1	1	50
Bitişik ve Ayrı Yazılan Kelimeler	1	1	0	100
Yazım Kuralları - Karma	1	1	0	100
Cümlelerin Öğeleri - Karma	1	0	1	0
Paragrafta Ana Düşünce (Ana Fikir)	11	10	0	91
Paragrafa Özgü Soru Kökü	8	6	1	75
Paragrafta Anlatım Akışını Bozan Cümle	1	1	0	100
Paragrafa Cümle Yerleştirme	2	2	0	100
ANLATIM TEKNİKLERİ VE DÜŞÜNCEYİ GELİŞTİRME YOLLARI	1	1	0	100
Paragrafta Boş Bırakılan Yerleri Tamamlama	4	4	0	100
Paragrafta Yardımcı Düşüncüler	2	2	0	100
Cümlelerden Paragraf Oluşturma	1	0	0	0
Paragrafın Karşılık Olduğu Soruyu Belirleme	1	1	0	100
Bir Paragrafa Bağlı Çoklu Sorular	6	4	1	67
Paragrafın Konusu	1	0	0	0

	Soru	Doğru	Yanlış	Boş	Net	Başarı
Matematik-1	30	13	2	15	12,50	% 42
Geometri	10	4	2	4	3,50	% 35
TYT Matematik	40	17	4	19	16,00	% 40
Cevap Anahtarı	A BDBBEDBDCDDBCDAAABCCDABBACBACBEBBEBCEAEAB					
Cevaplarınız	DBBa D DA B CD BC CB daE BEb B					

	S	D	Y	B%
Matematik-1	0	0	0	0
RASYONEL SAYILAR	1	0	0	0
Rasyonel Sayılar	1	1	0	100
Üslü İfadeler	1	1	0	100
Kökü İfadeler	1	1	0	100
Mutlak Değerli Denklemler	1	0	1	0
Aralık Kavramı ve Basit Eşitsizlikler	1	0	0	0
Tek ve Çift Sayılar	1	0	0	0
Çok Bilinmeyenli Denklemler	1	0	0	0
Asal Sayılar ve Aralarında Asal Sayılar	1	0	0	0
Küme Kavramı ve Kümelere İşlemler	1	0	0	0
Önemeler ve Bileşik Önemeler	1	1	0	100
Fonksiyon Grafikleri	1	0	0	0
Faktöriyel Kavramı	1	0	0	0
Bölünebilme Kuralları	1	1	0	100
Dört İşlem Yeteneği	1	1	0	100
VERİ	1	0	0	0
Sayı Problemleri	3	1	0	33
Kesir Problemleri	2	1	0	50
Yüzde, Kar-Zarar Problemleri	2	2	0	100
Hareket Problemleri	1	0	0	0

	Soru	Doğru	Yanlış	Boş	Net	Başarı
Tarih-1	5	5	0	0	5,00	% 100
Coğrafya-1	5	3	2	0	2,50	% 50
Felsefe	5	2	2	1	1,50	% 30
Din Kült. ve Ahl. Bil.	5	3	2	0	2,50	% 50
Felsefe (Seçmeli)	5	0	0	5	0,00	% 0
TYT Sosyal	20	13	6	1	11,50	% 58
Cevap Anahtarı	A ADBCEDADCBACCADACBDAEBEE					
Cevaplarınız	ADBCEDeDaAdd CADbbBD					

	S	D	Y	B%
Tarih-1	0	0	0	0
İlk ve Orta Çağlarda İÇ Asya'daki Türk siyasi teşekküllerinin güç ve yönetim yapısını açıklar.	1	1	0	100
Türklerin Anadolu'ya yerleşmeye başlaması ile Türkiye Selçuklu Devleti'nin yıkılışı arasındaki süreçte meydana gelen 1	1	1	0	100
Tanzimat Fermanı, İslahat Fermanı ve Kanun-ı Esasi'nin içeriklerini küresel ve yerel siyasi şartlar bağlamında değerlendirir	1	1	0	100
Siyasi alanda meydana gelen gelişmeleri kavrar.	1	1	0	100
Düzenli ordunun kurulmasından Mudanya Ateşkes Antlaşması'na kadar meydana gelen gelişmeleri Türkiye'nin bağımsızlığına	1	1	0	100
Coğrafya-1	0	0	0	0
Türkiye'de İklim	1	1	0	100
Dış Kuvvetler	1	0	1	0
Dünyada Nüfusun Dağılışı	1	1	0	100
Bölge ve Bölge Türleri	1	0	1	0
Afetlerin Genel Özellikleri	1	1	0	100
Felsefe	0	0	0	0
Düşünme ve akıl yürütmeye ilişkin kavramları açıklar.	1	0	1	0
Bilim felsefesinin konusunu ve problemlerini açıklar.	1	0	1	0
Örnek felsefi metinlerinden hareketle 18. yüzyıl -19. yüzyıl filozoflarının felsefi görüşlerini analiz eder.	1	0	0	0
Felsefenin anlamını açıklar.	1	1	0	100
Sanat felsefesinin konusunu ve problemlerini açıklar.	1	1	0	100
Din Kült. ve Ahl. Bil.	0	0	0	0
Din ve İslam	1	1	0	100
İslam ve İbadet	1	0	1	0
Din ve Hayat	1	0	1	0

	Soru	Doğru	Yanlış	Boş	Net	Başarı
Fizik	7	6	1	0	5,75	% 82
Kimya	7	5	2	0	4,50	% 64
Biyoloji	6	3	3	0	2,25	% 38
TYT Fen	20	14	6	0	12,50	% 63
Cevap Anahtarı	A CCDECDEBEDECCADEBCEAE					
Cevaplarınız	CCDEaDeDeEeECCaEeBeAc					

	S	D	Y	B%
Fizik	0	0	0	0
Fiziksel Niceliklerin Sınıflandırılması	1	1	0	100
Adezyon, Kohezyon, Yüzey Gerilimi ve Kılcallık	1	1	0	100
Elektrik Devreleri	1	1	0	100
İvme	1	1	0	100
Işık Şiddeti, Işık Akısı ve Aydınlanma	1	0	1	0
Dalgalarla İlgili Temel Kavramlar	1	1	0	100
Katı, Sıvı, Gaz Basıncı	1	1	0	100
Kimya	0	0	0	0
Kimya Disiplinleri ve Kimyacıların Çalışma Alanları	1	0	1	0
Atomun Yapısı	1	1	0	100
Güçlü Etkileşimler / İyonik Bağ	1	0	1	0
Güçlü Etkileşimler / Kovalent Bağ	1	0	1	0
Hâl Değişimi	1	1	0	100
Kimyasal Hesaplamalar / Miktar İçeren Problemler	1	1	0	100
Kimyasal Hesaplamalar / Sınırlayıcı Bileşen Hesaplamaları	1	1	0	100
Ayırma ve Safaştırma Teknikleri	1	1	0	100
Asit ve Bazların Metallerle Tepkimeleri	1	0	1	0
Biyoloji	0	0	0	0
Lipitler	1	0	1	0
Plastit	1	1	0	100
Hayvanlar	1	1	0	100
Mitoz	1	0	1	0
Cinsiyete Bağlı Kalıtım	1	1	0	100
Güncel Çevre Sorunları	1	0	1	0

BİLGİ SARMAL TG TYT 1



402,893

%

2,69

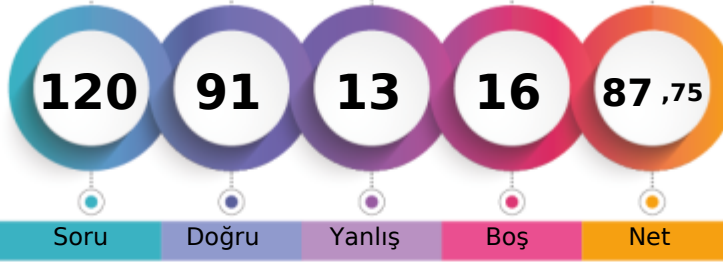
MANİSA / YUNUSEMRE
ÖZEL MANİSA KEP KİŞİSEL GELİŞİM KURSU12A - 0
ARDA ÇOLAK

1. Öğrenci

Sizin yeriniz
(9522.)

Sonuncu Öğrenci

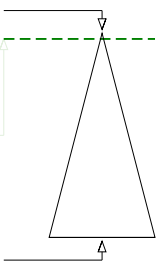

Soru Doğru Yanlış Boş Net

Şube Kurum İlçe İl Genel

Öğrenci Sıra No 14 31 175 290 9522 % 2,69

Sınava Katılan Öğrenci Sayısı 104 482 1675 7316 353399

	Soru	Doğru	Yanlış	Boş	Net	Başarı
TYT Türkçe	40	37	3	0	36,25	% 91
Cevap Anahtarı	B	EECDCCBBADABACCCCEACBEDCECCDBAEABCAABAD				
Cevaplarınız		EECeCBBADbBACCCCEACBEDCECCDBAcBCAABAD				

	S	D	Y	B%
Türkçe	0	0	0	0
Metne Sözcük Yerleştirme	1	1	0	100
Sözcükte Anlam	3	3	0	100
Cümleyi Yorumlama ve Açıklama	2	1	1	50
Parçadaki Cümlelerin İçerik ve Özellikleri	1	1	0	100
Eklere ve Ek Çeşitleri	1	1	0	100
Ad Söylü Sözcükler - Karma	1	1	0	100
Ses Bilgisi - Karma	1	1	0	100
Noktalamaya İşaretleri - Karma	2	1	1	50
Bitişik ve Ayrı Yazılan Kelimeler	1	1	0	100
Yazım Kuralları - Karma	1	1	0	100
Cümlelerin Öğeleri - Karma	1	1	0	100
Paragrafta Ana Düşünce (Ana Fikir)	11	10	1	91
Paragrafa Özgü Soru Kökü	8	7	1	88
Paragrafta Anlatım Akışını Bozan Cümle	1	1	0	100
Paragrafa Cümle Yerleştirme	2	2	0	100
ANLATIM TEKNİKLERİ VE DÜŞÜNCEYİ GELİŞTİRME YOLLARI	1	1	0	100
Paragrafta Boş Bırakılan Yerleri Tamamlama	4	4	0	100
Paragrafta Yardımcı Düşünceler	2	2	0	100
Cümlelerden Paragraf Oluşturma	1	1	0	100
Paragrafın Karşılık Olduğu Soruyu Belirleme	1	1	0	100
Bir Paragrafa Bağlı Çoklu Sorular	6	6	0	100
Paragrafın Konusu	1	1	0	100

	Soru	Doğru	Yanlış	Boş	Net	Başarı
Matematik-1	30	19	3	8	18,25	% 61
Geometri	10	2	1	7	1,75	% 18
TYT Matematik	40	21	4	15	20,00	% 50
Cevap Anahtarı	B	BBEDDBDBDCDAAABCCDABBACBACCCBBEACAEABEB				
Cevaplarınız		BBE DBD dDAAABbCa BBCACB C B bB				

	S	D	Y	B%
Matematik-1	0	0	0	0
RASYONEL SAYILAR	1	1	0	100
Rasyonel Sayılar	1	1	0	100
Üslü İfadeler	1	1	0	100
Köklü İfadeler	1	1	0	100
Mutlak Değerli Denklemler	1	1	0	100
Aralık Kavramı ve Basit Eşitsizlikler	1	0	0	0
Tek ve Çift Sayılar	1	0	0	0
Çok Bilinmeyenli Denklemler	1	0	0	0
Asal Sayılar ve Aralarında Asal Sayılar	1	0	0	0
Küme Kavramı ve Kümelere İşlemler	1	0	0	0
Önemeler ve Bileşik Önemeler	1	1	0	100
Fonksiyon Grafikleri	1	0	0	0
Faktöriyel Kavramı	1	0	1	0
Bölünebilme Kuralları	1	1	0	100
Dört İşlem Yeteneği	1	1	0	100
VERİ	1	1	0	100
Sayı Problemleri	3	2	1	67
Kesir Problemleri	2	2	0	100
Yüzde, Kar-Zarar Problemleri	2	1	1	50
Hareket Problemleri	1	0	0	0

	Soru	Doğru	Yanlış	Boş	Net	Başarı
Tarih-1	5	4	1	0	3,75	% 75
Coğrafya-1	5	4	0	1	4,00	% 80
Felsefe	5	5	0	0	5,00	% 100
Din Kült. ve Ahl. Bil.	5	4	1	0	3,75	% 75
Felsefe (Seçmeli)	5	0	0	5	0,00	% 0
TYT Sosyal	20	17	2	1	16,50	% 83
Cevap Anahtarı	B	BCEADDCADACCAABCBDADBEAAA				
Cevaplarınız		BCEcDD ADACCAABCBDdD				

	S	D	Y	B%
Tarih-1	0	0	0	0
İlk ve Orta Çağlarda İÇ Asya'daki Türk siyasi teşekküllerinin güç ve yönetim yapısını açıklar.	1	0	1	0
Türklerin Anadolu'ya yerleşmeye başlaması ile Türkiye Selçuklu Devleti'nin yıkılışı arasındaki süreçte meydana gelen 1	1	1	0	100
Tanzimat Fermanı, Islahat Fermanı ve Kanun-ı Esasi'nin içeriklerini küresel ve yerel siyasi şartlar bağlamında değerlendirir	1	1	0	100
Siyasi alanda meydana gelen gelişmeleri kavrar.	1	1	0	100
Düzenli ordunun kurulmasından Mudanya Ateşkes Antlaşması'na kadar meydana gelen gelişmeleri Türkiye'nin bağımsızlığına kadar	1	1	0	100
Coğrafya-1	0	0	0	0
Türkiye'de İklim	1	1	0	100
Dış Kuvvetler	1	1	0	100
Dünyada Nüfusun Dağılışı	1	1	0	100
Bölge ve Bölge Türleri	1	0	0	0
Afetlerin Genel Özellikleri	1	1	0	100
Felsefe	0	0	0	0
Düşünme ve akıl yürütmeye ilişkin kavramları açıklar.	1	1	0	100
Bilim felsefesinin konusunu ve problemlerini açıklar.	1	1	0	100
Örnek felsefi metinlerinden hareketle 18. yüzyıl -19. yüzyıl filozoflarının felsefi görüşlerini analiz eder.	1	1	0	100
Felsefenin anlamını açıklar.	1	1	0	100
Sanat felsefesinin konusunu ve problemlerini açıklar.	1	1	0	100
Din Kült. ve Ahl. Bil.	0	0	0	0
Din ve İslam	1	1	0	100
İslam ve İbadet	1	0	1	0
Din ve Hayat	1	1	0	100

	Soru	Doğru	Yanlış	Boş	Net	Başarı
Fizik	7	6	1	0	5,75	% 82
Kimya	7	5	2	0	4,50	% 64
Biyoloji	6	5	1	0	4,75	% 79
TYT Fen	20	16	4	0	15,00	% 75
Cevap Anahtarı	B	DECDECCDECCABEBCAEED				
Cevaplarınız		DEbDECCcECbABEBCAEBdD				

	S	D	Y	B%
Fizik	0	0	0	0
Fiziksel Niceliklerin Sınıflandırılması	1	1	0	100
Adezyon, Kohezyon, Yüzey Gerilimi ve Kılcallık	1	1	0	100
Elektrik Devreleri	1	1	0	100
İvme	1	1	0	100
Işık Şiddeti, Işık Akısı ve Aydınlanma	1	0	1	0
Dalgalarla İlgili Temel Kavramlar	1	1	0	100
Katı, Sıvı, Gaz Basıncı	1	1	0	100
Kimya	0	0	0	0
Kimya Disiplinleri ve Kimyacıların Çalışma Alanları	1	1	0	100
Atomun Yapısı	1	1	0	100
Güçlü Etkileşimler / İyonik Bağ	1	0	1	0
Güçlü Etkileşimler / Kovalent Bağ	1	0	1	0
Hâl Değişimi	1	1	0	100
Kimyasal Hesaplamalar / Miktar İçeren Problemler	1	1	0	100
Kimyasal Hesaplamalar / Sınırlayıcı Bileşen Hesaplamaları	1	1	0	100
Ayırma ve Safaştırma Teknikleri	1	0	1	0
Asit ve Bazların Metallerle Tepkimeleri	1	1	0	100
Biyoloji	0	0	0	0
Lipitler	1	1	0	100
Plastit	1	0	1	0
Hayvanlar	1	1	0	100
Mitoz	1	1	0	100
Cinsiyete Bağlı Kalıtım	1	1	0	100
Güncel Çevre Sorunları	1	1	0	100

BİLGİ SARMAL TG TYT 1



290,253 % 30,66

MANİSA / YUNUSEMRE
ÖZEL MANİSA KEP KİŞİSEL GELİŞİM KURSU12A - 12272
ARDA DEMİR

1. Öğrenci

Sizin yeriniz
(108366.)

Sonuncu Öğrenci

Soru Doğru Yanlış Boş Net

Şube Kurum İlçe İl Genel

Öğrenci Sıra No 64 244 882 2480 108366 % 30,66

Sınava Katılan Öğrenci Sayısı 104 482 1675 7316 353399

		Soru	Doğru	Yanlış	Boş	Net	Başarı	
TYT Türkçe		40	20	11	9	17,25	% 43	
Cevap Anahtarı	B	EECDCCBADABACCCDEACBEDCECCDBAEABCAABAD						
Cevaplarınız		EECeC BAD A aCd EACBEDaacCbDdAc CAee						

	S	D	Y	B%
Türkçe	0	0	0	0
Metne Sözcük Yerleştirme	1	1	0	100
Sözcükte Anlam	3	3	0	100
Cümleli Yorumlama ve Açıklama	2	1	1	50
Parçadaki Cümlelerin İçerik ve Özellikleri	1	1	0	100
Eklere ve Ek Çeşitleri	1	0	0	0
Ad Söylü Sözcükler - Karma	1	0	0	0
Ses Bilgisi - Karma	1	0	0	0
Noktalama İşaretleri - Karma	2	1	0	50
Bitişik ve Ayrı Yazılan Kelimeler	1	0	0	0
Yazım Kuralları - Karma	1	1	0	100
Cümlelerin Öğeleri - Karma	1	0	0	0
Paragrafta Ana Düşünce (Ana Fikir)	11	5	6	45
Paragrafa Özgü Soru Kökü	8	4	3	50
Paragrafta Anlatım Akışını Bozan Cümle	1	0	1	0
Paragrafa Cümle Yerleştirme	2	0	1	0
ANLATIM TEKNİKLERİ VE DÜŞÜNCEYİ GELİŞTİRME YOLLARI	1	1	0	100
Paragrafta Boş Bırakılan Yerleri Tamamlama	4	4	0	100
Paragrafta Yardımcı Düşünceler	2	1	1	50
Cümlelerden Paragraf Oluşturma	1	0	1	0
Paragrafın Karşılık Olduğu Soruyu Belirleme	1	1	0	100
Bir Paragrafa Bağlı Çoklu Sorular	6	2	2	33
Paragrafın Konusu	1	0	0	0

		Soru	Doğru	Yanlış	Boş	Net	Başarı	
Matematik-1		30	14	6	10	12,50	% 42	
Geometri		10	5	1	4	4,75	% 48	
TYT Matematik		40	19	7	14	17,25	% 43	
Cevap Anahtarı	B	BBEDDBDBDCDAABCCDABBACACBACCCBBEBCAEABEB						
Cevaplarınız		BBaD DbBD CD c BCC c eC B Cb BEb A EB						

	S	D	Y	B%
Matematik-1	0	0	0	0
RASYONEL SAYILAR	1	1	0	100
Rasyonel Sayılar	1	0	1	0
Üslü İfadeler	1	1	0	100
Köklü İfadeler	1	1	0	100
Mutlak Değerli Denklemler	1	0	1	0
Aralık Kavramı ve Basit Eşitsizlikler	1	1	0	100
Tek ve Çift Sayılar	1	0	0	0
Çok Bilinmeyenli Denklemler	1	1	0	100
Asal Sayılar ve Aralarında Asal Sayılar	1	0	1	0
Küme Kavramı ve Kümelere İşlemler	1	0	0	0
Önemeler ve Bileşik Önemeler	1	1	0	100
Fonksiyon Grafikleri	1	0	0	0
Faktöriyel Kavramı	1	1	0	100
Bölünebilme Kuralları	1	1	0	100
Dört İşlem Yeteneği	1	0	0	0
VERİ	1	0	1	0
Sayı Problemleri	3	2	0	67
Kesir Problemleri	2	1	0	50
Yüzde, Kar-Zarar Problemleri	2	1	0	50
Hareket Problemleri	1	0	1	0

		Soru	Doğru	Yanlış	Boş	Net	Başarı	
Tarih-1		5	2	2	1	1,50	% 30	
Coğrafya-1		5	2	1	2	1,75	% 35	
Felsefe		5	1	1	3	0,75	% 15	
Din Kült. ve Ahl. Bil.		5	5	0	0	5,00	% 100	
Felsefe (Seçmeli)		5	0	0	5	0,00	% 0	
TYT Sosyal		20	10	4	6	9,00	% 45	
Cevap Anahtarı	B	BCEADDCADACCAABCBDADBEAAA						
Cevaplarınız		aEBd CA c b BCBDAD						

	S	D	Y	B%
Tarih-1	0	0	0	0
İlk ve Orta Çağlarda İÇ Asya'daki Türk siyasi teşekküllerinin güç ve yönetim yapısını açıklar.	1	0	1	0
Türklerin Anadolu'ya yerleşmeye başlaması ile Türkiye Selçuklu Devleti'nin yıkılışı arasındaki süreçte meydana gelen 1	1	1	0	100
Tanzimat Fermanı, Islahat Fermanı ve Kanun-ı Esasi'nin içeriklerini küresel ve yerel siyasi şartlar bağlamında değerlendirir	1	0	0	0
Siyasi alanda meydana gelen gelişmeleri kavrar.	1	0	1	0
Düzenli ordunun kurulmasından Mudanya Ateşkes Antlaşması'na kadar meydana gelen gelişmeleri Türkiye'nin bağımsızlığına	1	1	0	100
Coğrafya-1	0	0	0	0
Türkiye'de İklim	1	0	0	0
Dış Kuvvetler	1	0	1	0
Dünyada Nüfusun Dağılışı	1	0	0	0
Bölge ve Bölge Türleri	1	1	0	100
Afetlerin Genel Özellikleri	1	1	0	100
Felsefe	0	0	0	0
Düşünme ve akıl yürütmeye ilişkin kavramları açıklar.	1	1	0	100
Bilim felsefesinin konusunu ve problemlerini açıklar.	1	0	0	0
Örnek felsefi metinlerinden hareketle 18. yüzyıl -19. yüzyıl filozoflarının felsefi görüşlerini analiz eder.	1	0	0	0
Felsefenin anlamını açıklar.	1	0	1	0
Sanat felsefesinin konusunu ve problemlerini açıklar.	1	0	0	0
Din Kült. ve Ahl. Bil.	0	0	0	0
Din ve İslam	1	1	0	100
İslam ve İbadet	1	1	0	100
Din ve Hayat	1	1	0	100

		Soru	Doğru	Yanlış	Boş	Net	Başarı	
Fizik		7	5	2	0	4,50	% 64	
Kimya		7	1	1	5	0,75	% 11	
Biyoloji		6	2	4	0	1,00	% 17	
TYT Fen		20	8	7	5	6,25	% 31	
Cevap Anahtarı	B	DECDECCDECCABEBCEAEED						
Cevaplarınız		aECeECC E d cebcED						

	S	D	Y	B%
Fizik	0	0	0	0
Fiziksel Niceliklerin Sınıflandırılması	1	1	0	100
Adezyon, Kohezyon, Yüzey Gerilimi ve Kılcallık	1	1	0	100
Elektrik Devreleri	1	0	1	0
İvme	1	1	0	100
Işık Şiddeti, Işık Akısı ve Aydınlanma	1	1	0	100
Dalgalarla İlgili Temel Kavramlar	1	0	1	0
Katı, Sıvı, Gaz Basıncı	1	1	0	100
Kimya	0	0	0	0
Kimya Disiplinleri ve Kimyacıların Çalışma Alanları	1	0	1	0
Atomun Yapısı	1	0	0	0
Güçlü Etkileşimler / İyonik Bağ	1	0	0	0
Güçlü Etkileşimler / Kovalent Bağ	1	0	0	0
Hâl Değişimi	1	1	0	100
Kimyasal Hesaplamalar / Miktar İçeren Problemler	1	0	0	0
Kimyasal Hesaplamalar / Sınırlayıcı Bileşen Hesaplamaları	1	0	0	0
Ayırma ve Safaştırma Teknikleri	1	0	0	0
Asit ve Bazların Metallerle Tepkimeleri	1	0	0	0
Biyoloji	0	0	0	0
Lipitler	1	1	0	100
Plastit	1	1	0	100
Hayvanlar	1	0	1	0
Mitoz	1	0	1	0
Cinsiyete Bağlı Kalıtım	1	0	1	0
Güncel Çevre Sorunları	1	0	1	0

BİLGİ SARMAL TG TYT 1



358,443

%

9,26

MANİSA / YUNUSEMRE
ÖZEL MANİSA KEP KİŞİSEL GELİŞİM KURSU

12A - 12021
ARDA EREN YAVUZ

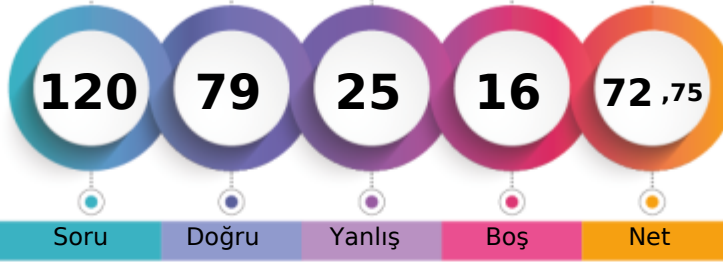

1. Öğrenci

Sizin yeriniz
(32712.)

Sonuncu Öğrenci

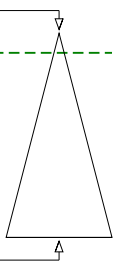

Soru Doğru Yanlış Boş Net

Şube Kurum İlçe İl Genel

Öğrenci Sıra No 36 92 396 834 32712 % 9,26

Sınava Katılan Öğrenci Sayısı 104 482 1675 7316 353399

	Soru	Doğru	Yanlış	Boş	Net	Başarı
TYT Türkçe	40	29	7	4	27,25	% 68
Cevap Anahtarı	A ABEECDDBADDABACCCDEACBEDCECCDBAEABCAAB					
Cevaplarınız	AB EDCBAeD b CCCDEACBEcCdECdDBAEbdCAAB					

	S	D	Y	B%
Türkçe	0	0	0	0
Metne Sözcük Yerleştirme	1	1	0	100
Sözcükte Anlam	3	2	0	67
Cümleyi Yorumlama ve Açıklama	2	2	0	100
Parçadaki Cümlelerin İçerik ve Özellikleri	1	1	0	100
Eklere ve Ek Çeşitleri	1	1	0	100
Ad Söylü Sözcükler - Karma	1	1	0	100
Ses Bilgisi - Karma	1	0	1	0
Noktalama İşaretleri - Karma	2	1	0	50
Bitişik ve Ayrı Yazılan Kelimeler	1	0	0	0
Yazım Kuralları - Karma	1	0	1	0
Cümlelerin Öğeleri - Karma	1	0	0	0
Paragrafta Ana Düşünce (Ana Fikir)	11	9	2	82
Paragrafa Özgü Soru Kökü	8	7	1	88
Paragrafta Anlatım Akışını Bozan Cümle	1	1	0	100
Paragrafa Cümle Yerleştirme	2	1	1	50
ANLATIM TEKNİKLERİ VE DÜŞÜNCEYİ GELİŞTİRME YOLLARI	1	1	0	100
Paragrafta Boş Bırakılan Yerleri Tamamlama	4	4	0	100
Paragrafta Yardımcı Düşünceler	2	2	0	100
Cümlelerden Paragraf Oluşturma	1	1	0	100
Paragrafın Karşılık Olduğu Soruyu Belirleme	1	1	0	100
Bir Paragrafa Bağlı Çoklu Sorular	6	4	2	67
Paragrafın Konusu	1	0	1	0

	Soru	Doğru	Yanlış	Boş	Net	Başarı
Matematik-1	30	20	6	4	18,50	% 62
Geometri	10	4	2	4	3,50	% 35
TYT Matematik	40	24	8	8	22,00	% 55
Cevap Anahtarı	A BDBBEDBDCDDBCDAAABCCDABBACBACBEBBEBCEAEAB					
Cevaplarınız	BDBBDa C bDc AAABdbDABBC CBACB aBEe B					

	S	D	Y	B%
Matematik-1	0	0	0	0
RASYONEL SAYILAR	1	1	0	100
Rasyonel Sayılar	1	1	0	100
Üslü İfadeler	1	1	0	100
Kökü İfadeler	1	1	0	100
Mutlak Değerli Denklemler	1	0	1	0
Aralık Kavramı ve Basit Eşitsizlikler	1	1	0	100
Tek ve Çift Sayılar	1	0	1	0
Çok Bilinmeyenli Denklemler	1	0	0	0
Asal Sayılar ve Aralarında Asal Sayılar	1	1	0	100
Küme Kavramı ve Kümelere İşlemler	1	0	0	0
Önemeler ve Bileşik Önemeler	1	0	1	0
Fonksiyon Grafikleri	1	0	1	0
Faktöriyel Kavramı	1	1	0	100
Bölünebilme Kuralları	1	0	0	0
Dört İşlem Yeteneği	1	1	0	100
VERİ	1	1	0	100
Sayı Problemleri	3	2	1	67
Kesir Problemleri	2	2	0	100
Yüzde, Kar-Zarar Problemleri	2	1	1	50
Hareket Problemleri	1	1	0	100

	Soru	Doğru	Yanlış	Boş	Net	Başarı
Tarih-1	5	4	0	1	4,00	% 80
Coğrafya-1	5	4	1	0	3,75	% 75
Felsefe	5	4	1	0	3,75	% 75
Din Kült. ve Ahl. Bil.	5	5	0	0	5,00	% 100
Felsefe (Seçmeli)	5	0	0	5	0,00	% 0
TYT Sosyal	20	17	2	1	16,50	% 83
Cevap Anahtarı	A ADBCEDADCBACCADACBDABEEBEE					
Cevaplarınız	ADB EDcDCABACCADACBD					

	S	D	Y	B%
Tarih-1	0	0	0	0
İlk ve Orta Çağlarda İÇ Asya'daki Türk siyasi teşekküllerinin güç ve yönetim yapısını açıklar.	1	1	0	100
Türklerin Anadolu'ya yerleşmeye başlaması ile Türkiye Selçuklu Devleti'nin yıkılışı arasındaki süreçte meydana gelen İ	1	1	0	100
Tanzimat Fermanı, İslahat Fermanı ve Kanun-ı Esasi'nin içeriklerini küresel ve yerel siyasi şartlar bağlamında değerlendirir	1	1	0	100
Siyasi alanda meydana gelen gelişmeleri kavrar.	1	0	0	0
Düzenli ordunun kurulmasından Mudanya Ateşkes Antlaşması'na kadar meydana gelen gelişmeleri Türkiye'nin bağımsız	1	1	0	100
Coğrafya-1	0	0	0	0
Türkiye'de İklim	1	1	0	100
Dış Kuvvetler	1	0	1	0
Dünyada Nüfusun Dağılışı	1	1	0	100
Bölge ve Bölge Türleri	1	1	0	100
Afetlerin Genel Özellikleri	1	1	0	100
Felsefe	0	0	0	0
Düşünme ve akıl yürütmeye ilişkin kavramları açıklar.	1	1	0	100
Bilim felsefesinin konusunu ve problemlerini açıklar.	1	1	0	100
Örnek felsefi metinlerinden hareketle 18. yüzyıl -19. yüzyıl filozoflarının felsefi görüşlerini analiz eder.	1	1	0	100
Felsefenin anlamını açıklar.	1	0	1	0
Sanat felsefesinin konusunu ve problemlerini açıklar.	1	1	0	100
Din Kült. ve Ahl. Bil.	0	0	0	0
Din ve İslam	1	1	0	100
İslam ve İbadet	1	1	0	100
Din ve Hayat	1	1	0	100

	Soru	Doğru	Yanlış	Boş	Net	Başarı
Fizik	7	6	1	0	5,75	% 82
Kimya	7	1	3	3	0,25	% 4
Biyoloji	6	2	4	0	1,00	% 17
TYT Fen	20	9	8	3	7,00	% 35
Cevap Anahtarı	A CCDECEDEBEDECCADEBECAE					
Cevaplarınız	CCeCEDEd b CdcBCbb					

	S	D	Y	B%
Fizik	0	0	0	0
Fiziksel Niceliklerin Sınıflandırılması	1	1	0	100
Adezyon, Kohezyon, Yüzey Gerilimi ve Kılcallık	1	1	0	100
Elektrik Devreleri	1	0	1	0
İvme	1	1	0	100
Işık Şiddeti, Işık Akısı ve Aydınlanma	1	1	0	100
Dalgalarla İlgili Temel Kavramlar	1	1	0	100
Katı, Sıvı, Gaz Basıncı	1	1	0	100
Kimya	0	0	0	0
Kimya Disiplinleri ve Kimyacıların Çalışma Alanları	1	0	1	0
Atomun Yapısı	1	0	0	0
Güçlü Etkileşimler / İyonik Bağ	1	0	0	0
Güçlü Etkileşimler / Kovalent Bağ	1	0	0	0
Hâl Değişimi	1	0	1	0
Kimyasal Hesaplamalar / Miktar İçeren Problemler	1	0	0	0
Kimyasal Hesaplamalar / Sınırlayıcı Bileşen Hesaplamaları	1	0	0	0
Ayırma ve Safaştırma Teknikleri	1	1	0	100
Asit ve Bazların Metallerle Tepkimeleri	1	0	1	0
Biyoloji	0	0	0	0
Lipitler	1	0	1	0
Plastit	1	0	1	0
Hayvanlar	1	1	0	100
Mitoz	1	1	0	100
Cinsiyete Bağlı Kalıtım	1	0	1	0
Güncel Çevre Sorunları	1	0	1	0

BİLGİ SARMAL TG TYT 1

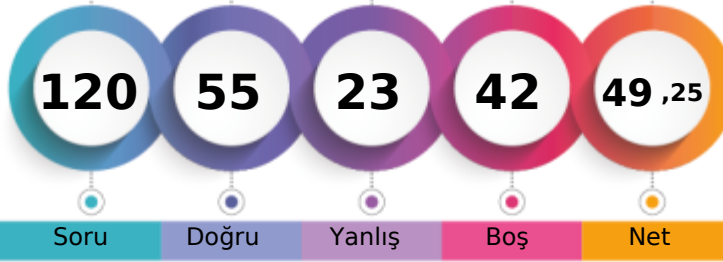

287,680 % 31,83

MANİSA / YUNUSEMRE
ÖZEL MANİSA KEP KİŞİSEL GELİŞİM KURSU12A - 84046
ARDA ERGİN

1. Öğrenci

Sizin yeriniz
(112489.)

Sonuncu Öğrenci

Soru Doğru Yanlış Boş Net

Şube Kurum İlçe İl Genel

Öğrenci Sıra No 66 251 904 2576 112489 % 31,83

Sınava Katılan Öğrenci Sayısı 104 482 1675 7316 353399

	Soru	Doğru	Yanlış	Boş	Net	Başarı
TYT Türkçe	40	27	10	3	24,50	% 61
Cevap Anahtarı	B	EECDCCBADABACCCCEDEACBEDCECCDBAEABCAABAD				
Cevaplarınız		bCeCBBa bBdCCCbA BEDbECCDBAEABCAcee				

	S	D	Y	B%
Türkçe	0	0	0	0
Metne Sözcük Yerleştirme	1	1	0	100
Sözcükte Anlam	3	2	1	67
Cümleyi Yorumlama ve Açıklama	2	1	1	50
Parçadaki Cümlelerin İçerik ve Özellikleri	1	1	0	100
Eklere ve Ek Çeşitleri	1	1	0	100
Ad Söylü Sözcükler - Karma	1	0	1	0
Ses Bilgisi - Karma	1	0	0	0
Noktalamaya İşaretleri - Karma	2	0	1	0
Bitişik ve Ayrı Yazılan Kelimeler	1	1	0	100
Yazım Kuralları - Karma	1	0	1	0
Cümlelerin Öğeleri - Karma	1	0	1	0
Paragrafın Ana Düşünce (Ana Fikir)	11	9	2	82
Paragrafa Özgü Soru Kökü	8	7	1	88
Paragrafa Anlatım Akışını Bozan Cümle	1	1	0	100
Paragrafa Cümle Yerleştirme	2	2	0	100
ANLATIM TEKNİKLERİ VE DÜŞÜNCEYİ GELİŞTİRME YOLLARI	1	0	1	0
Paragrafa Boş Bırakılan Yerleri Tamamlama	4	3	0	75
Paragrafa Yardımcı Düşünceler	2	1	1	50
Cümlelerden Paragraf Oluşturma	1	1	0	100
Paragrafın Karşılık Olduğu Soruyu Belirleme	1	1	0	100
Bir Paragrafa Bağlı Çoklu Sorular	6	4	2	67
Paragrafın Konusu	1	1	0	100

	Soru	Doğru	Yanlış	Boş	Net	Başarı
Matematik-1	30	7	2	21	6,50	% 22
Geometri	10	1	0	9	1,00	% 10
TYT Matematik	40	8	2	30	7,50	% 19
Cevap Anahtarı	B	BBEDDBDBDCDAAABCCDABBACACBACCCBBEACAEABEB				
Cevaplarınız		aB D D D AA Bb B				

	S	D	Y	B%
Matematik-1	0	0	0	0
RASYONEL SAYILAR	1	0	0	0
Rasyonel Sayılar	1	0	0	0
Üslü İfadeler	1	0	1	0
Kökü İfadeler	1	1	0	100
Mutlak Değerli Denklemler	1	0	0	0
Aralık Kavramı ve Basit Eşitsizlikler	1	1	0	100
Tek ve Çift Sayılar	1	0	0	0
Çok Bilinmeyenli Denklemler	1	1	0	100
Asal Sayılar ve Aralarında Asal Sayılar	1	0	0	0
Küme Kavramı ve Kümelere İşlemler	1	0	0	0
Önemeler ve Bileşik Önemeler	1	1	0	100
Fonksiyon Grafikleri	1	0	0	0
Faktöriyel Kavramı	1	0	0	0
Bölünebilme Kuralları	1	0	0	0
Dört İşlem Yeteneği	1	1	0	100
VERİ	1	1	0	100
Sayı Problemleri	3	1	0	33
Kesir Problemleri	2	0	0	0
Yüzde, Kar-Zarar Problemleri	2	0	0	0
Hareket Problemleri	1	0	0	0

	Soru	Doğru	Yanlış	Boş	Net	Başarı
Tarih-1	5	4	0	1	4,00	% 80
Coğrafya-1	5	3	2	0	2,50	% 50
Felsefe	5	4	1	0	3,75	% 75
Din Kült. ve Ahl. Bil.	5	4	1	0	3,75	% 75
Felsefe (Seçmeli)	5	0	0	5	0,00	% 0
TYT Sosyal	20	15	4	1	14,00	% 70
Cevap Anahtarı	B	BCEADDCAACCAABCBDADBEAAA				
Cevaplarınız		B EADDaAcAcDaABCBDd				

	S	D	Y	B%
Tarih-1	0	0	0	0
İlk ve Orta Çağlarda İÇ Asya'daki Türk siyasi teşekküllerinin güç ve yönetim yapısını açıklar.	1	1	0	100
Türklerin Anadolu'ya yerleşmeye başlaması ile Türkiye Selçuklu Devleti'nin yıkılışı arasındaki süreçte meydana gelen 1	1	1	0	100
Tanzimat Fermanı, Islahat Fermanı ve Kanun-ı Esasi'nin içeriklerini küresel ve yerel siyasi şartlar bağlamında değerlendirir	1	1	0	100
Siyasi alanda meydana gelen gelişmeleri kavrar.	1	0	0	0
Düzenli ordunun kurulmasından Mudanya Ateşkes Antlaşması'na kadar meydana gelen gelişmeleri Türkiye'nin bağımsızlığına	1	1	0	100
Coğrafya-1	0	0	0	0
Türkiye'de İklim	1	0	1	0
Dış Kuvvetler	1	1	0	100
Dünyada Nüfusun Dağılışı	1	1	0	100
Bölge ve Bölge Türleri	1	0	1	0
Afetlerin Genel Özellikleri	1	1	0	100
Felsefe	0	0	0	0
Düşünme ve akıl yürütmeye ilişkin kavramları açıklar.	1	1	0	100
Bilim felsefesinin konusunu ve problemlerini açıklar.	1	1	0	100
Örnek felsefi metinlerinden hareketle 18. yüzyıl -19. yüzyıl filozoflarının felsefi görüşlerini analiz eder.	1	1	0	100
Felsefenin anlamını açıklar.	1	0	1	0
Sanat felsefesinin konusunu ve problemlerini açıklar.	1	1	0	100
Din Kült. ve Ahl. Bil.	0	0	0	0
Din ve İslam	1	1	0	100
İslam ve İbadet	1	0	1	0
Din ve Hayat	1	1	0	100

	Soru	Doğru	Yanlış	Boş	Net	Başarı
Fizik	7	3	2	2	2,50	% 36
Kimya	7	1	2	4	0,50	% 7
Biyoloji	6	1	3	2	0,25	% 4
TYT Fen	20	5	7	8	3,25	% 16
Cevap Anahtarı	B	DECDECCDECCABEBCAEED				
Cevaplarınız		EC daCBe d dc Ee				

	S	D	Y	B%
Fizik	0	0	0	0
Fiziksel Niceliklerin Sınıflandırılması	1	1	0	100
Adezyon, Kohezyon, Yüzey Gerilimi ve Kılcallık	1	0	1	0
Elektrik Devreleri	1	0	0	0
İvme	1	1	0	100
Işık Şiddeti, Işık Akısı ve Aydınlanma	1	1	0	100
Dalgalarla İlgili Temel Kavramlar	1	0	0	0
Katı, Sıvı, Gaz Basıncı	1	0	1	0
Kimya	0	0	0	0
Kimya Disiplinleri ve Kimyacıların Çalışma Alanları	1	0	1	0
Atomun Yapısı	1	0	0	0
Güçlü Etkileşimler / İyonik Bağ	1	0	1	0
Güçlü Etkileşimler / Kovalent Bağ	1	0	1	0
Hâl Değişimi	1	1	0	100
Kimyasal Hesaplamalar / Miktar İçeren Problemler	1	0	0	0
Kimyasal Hesaplamalar / Sınırlayıcı Bileşen Hesaplamaları	1	0	0	0
Ayırma ve Safaştırma Teknikleri	1	0	0	0
Asit ve Bazların Metallerle Tepkimeleri	1	0	0	0
Biyoloji	0	0	0	0
Lipitler	1	0	1	0
Plastit	1	1	0	100
Hayvanlar	1	0	0	0
Mitoz	1	0	1	0
Cinsiyete Bağlı Kalıtım	1	0	1	0
Güncel Çevre Sorunları	1	0	0	0

BİLGİ SARMAL TG TYT 1

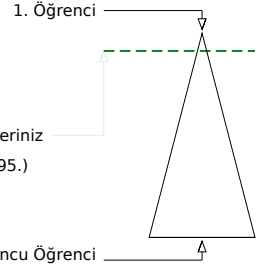

362,678 % 8,37

MANİSA / YUNUSEMRE
ÖZEL MANİSA KEP KİŞİSEL GELİŞİM KURSU12A - 12038
ARDA ETYEMEZ

Soru Doğru Yanlış Boş Net

Şube	Kurum	İlçe	İl	Genel
Öğrenci Sıra No	30	82	363	29595 % 8,37
Sınava Katılan Öğrenci Sayısı	104	482	1675	7316 353399

	Soru	Doğru	Yanlış	Boş	Net	Başarı
TYT Türkçe	40	28	11	1	25,25	% 63
Cevap Anahtarı	B	EECDCCBBADABACCCCEACBEDCECCDBAEABCAABAD				
Cevaplarınız		aECDCCBBaebACCCCaEACBEDbadCCD AEABCbDbBd				

	S	D	Y	B%
Türkçe	0	0	0	0
Metne Sözcük Yerleştirme	1	0	1	0
Sözcükte Anlam	3	2	1	67
Cümleyi Yorumlama ve Açıklama	2	2	0	100
Parçadaki Cümlelerin İçerik ve Özellikleri	1	1	0	100
Eklere ve Ek Çeşitleri	1	1	0	100
Ad Söylü Sözcükler - Karma	1	0	1	0
Ses Bilgisi - Karma	1	1	0	100
Noktalamaya İşaretleri - Karma	2	0	2	0
Bitişik ve Ayrı Yazılan Kelimeler	1	1	0	100
Yazım Kuralları - Karma	1	1	0	100
Cümlelerin Öğeleri - Karma	1	1	0	100
Paragrafta Ana Düşünce (Ana Fikir)	11	8	3	73
Paragrafa Özgü Soru Kökü	8	6	2	75
Paragrafta Anlatım Akışını Bozan Cümle	1	1	0	100
Paragrafa Cümle Yerleştirme	2	1	1	50
ANLATIM TEKNİKLERİ VE DÜŞÜNCEYİ GELİŞTİRME YOLLARI	1	1	0	100
Paragrafta Boş Bırakılan Yerleri Tamamlama	4	3	1	75
Paragrafta Yardımcı Düşünceler	2	1	1	50
Cümlelerden Paragraf Oluşturma	1	0	0	0
Paragrafın Karşılık Olduğu Soruyu Belirleme	1	1	0	100
Bir Paragrafa Bağlı Çoklu Sorular	6	4	2	67
Paragrafın Konusu	1	1	0	100

	Soru	Doğru	Yanlış	Boş	Net	Başarı
Matematik-1	30	22	3	5	21,25	% 71
Geometri	10	3	1	6	2,75	% 28
TYT Matematik	40	25	4	11	24,00	% 60
Cevap Anahtarı	B	BBEDBDBDBCDAAABCCDABBACBACCCBBEACAEABEB				
Cevaplarınız		BBaDBDDBD CDAAeBCC ABBCACB e B BEa				

	S	D	Y	B%
Matematik-1	0	0	0	0
RASYONEL SAYILAR	1	1	0	100
Rasyonel Sayılar	1	1	0	100
Üslü İfadeler	1	1	0	100
Kökü İfadeler	1	1	0	100
Mutlak Değerli Denklemler	1	0	1	0
Aralık Kavramı ve Basit Eşitsizlikler	1	1	0	100
Tek ve Çift Sayılar	1	1	0	100
Çok Bilinmeyenli Denklemler	1	1	0	100
Asal Sayılar ve Aralarında Asal Sayılar	1	0	1	0
Küme Kavramı ve Kümelere İşlemler	1	0	0	0
Önemeler ve Bileşik Önemeler	1	1	0	100
Fonksiyon Grafikleri	1	0	0	0
Faktöriyel Kavramı	1	1	0	100
Bölünebilme Kuralları	1	1	0	100
Dört İşlem Yeteneği	1	1	0	100
VERİ	1	1	0	100
Sayı Problemleri	3	2	1	67
Kesir Problemleri	2	2	0	100
Yüzde, Kar-Zarar Problemleri	2	1	0	50
Hareket Problemleri	1	1	0	100

	Soru	Doğru	Yanlış	Boş	Net	Başarı
Tarih-1	5	4	1	0	3,75	% 75
Coğrafya-1	5	3	1	1	2,75	% 55
Felsefe	5	2	3	0	1,25	% 25
Din Kült. ve Ahl. Bil.	5	5	0	0	5,00	% 100
Felsefe (Seçmeli)	5	0	0	5	0,00	% 0
TYT Sosyal	20	14	5	1	12,75	% 64
Cevap Anahtarı	B	BCEADDCAACCAABCBADABEIEEEA				
Cevaplarınız		BCEcDDeAD CdddBCBDAD				

	S	D	Y	B%
Tarih-1	0	0	0	0
İlk ve Orta Çağlarda İç Asya'daki Türk siyasi teşekküllerinin güç ve yönetim yapısını açıklar.	1	0	1	0
Türklerin Anadolu'ya yerleşmeye başlaması ile Türkiye Selçuklu Devleti'nin yıkılışı arasındaki süreçte meydana gelen 1	1	1	0	100
Tanzimat Fermanı, Islahat Fermanı ve Kanun-ı Esasi'nin içeriklerini küresel ve yerel siyasi şartlar bağlamında değerlendirir	1	1	0	100
Siyasi alanda meydana gelen gelişmeleri kavrar.	1	1	0	100
Düzenli ordunun kurulmasından Mudanya Ateşkes Antlaşması'na kadar meydana gelen gelişmeleri Türkiye'nin bağımı:	1	1	0	100
Coğrafya-1	0	0	0	0
Türkiye'de İklim	1	1	0	100
Dış Kuvvetler	1	0	0	0
Dünyada Nüfusun Dağılışı	1	1	0	100
Bölge ve Bölge Türleri	1	0	1	0
Afetlerin Genel Özellikleri	1	1	0	100
Felsefe	0	0	0	0
Düşünme ve akıl yürütmeye ilişkin kavramları açıklar.	1	1	0	100
Bilim felsefesinin konusunu ve problemlerini açıklar.	1	0	1	0
Örnek felsefi metinlerinden hareketle 18. yüzyıl -19. yüzyıl filozoflarının felsefi görüşlerini analiz eder.	1	1	0	100
Felsefenin anlamını açıklar.	1	0	1	0
Sanat felsefesinin konusunu ve problemlerini açıklar.	1	0	1	0
Din Kült. ve Ahl. Bil.	0	0	0	0
Din ve İslam	1	1	0	100
İslam ve İbadet	1	1	0	100
Din ve Hayat	1	1	0	100

	Soru	Doğru	Yanlış	Boş	Net	Başarı
Fizik	7	5	1	1	4,75	% 68
Kimya	7	4	2	1	3,50	% 50
Biyoloji	6	4	1	1	3,75	% 63
TYT Fen	20	13	4	3	12,00	% 60
Cevap Anahtarı	B	DECDECCDECCABEBCAEED				
Cevaplarınız		DE bECCDECE dEBCA Ee				

	S	D	Y	B%
Fizik	0	0	0	0
Fiziksel Niceliklerin Sınıflandırılması	1	1	0	100
Adezyon, Kohezyon, Yüzey Gerilimi ve Kılcallık	1	1	0	100
Elektrik Devreleri	1	1	0	100
İvme	1	1	0	100
Işık Şiddeti, Işık Akısı ve Aydınlanma	1	0	0	0
Dalgalarla İlgili Temel Kavramlar	1	0	1	0
Katı, Sıvı, Gaz Basıncı	1	1	0	100
Kimya	0	0	0	0
Kimya Disiplinleri ve Kimyacıların Çalışma Alanları	1	0	1	0
Atomun Yapısı	1	1	0	100
Güçlü Etkileşimler / İyonik Bağ	1	1	0	100
Güçlü Etkileşimler / Kovalent Bağ	1	1	0	100
Hâl Değişimi	1	1	0	100
Kimyasal Hesaplamalar / Miktar İçeren Problemler	1	1	0	100
Kimyasal Hesaplamalar / Sınırlayıcı Bileşen Hesaplamaları	1	1	0	100
Ayırma ve Safaştırma Teknikleri	1	0	1	0
Asit ve Bazların Metallerle Tepkimeleri	1	0	0	0
Biyoloji	0	0	0	0
Lipitler	1	0	1	0
Plastit	1	1	0	100
Hayvanlar	1	1	0	100
Mitoz	1	1	0	100
Cinsiyete Bağlı Kalıtım	1	1	0	100
Güncel Çevre Sorunları	1	0	0	0

BİLGİ SARMAL TG TYT 1



369,018

%

7,22

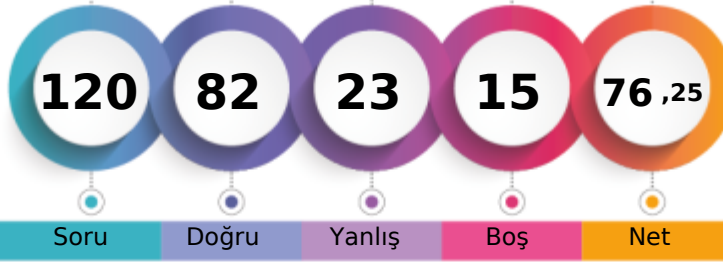
MANİSA / YUNUSEMRE
ÖZEL MANİSA KEP KİŞİSEL GELİŞİM KURSU12A - 12218
ARDA KOÇ

1. Öğrenci

Sizin yeriniz
(25518.)

Sonuncu Öğrenci

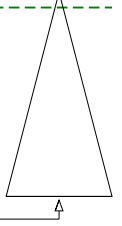

Soru Doğru Yanlış Boş Net

Şube Kurum İlçe İl Genel

Öğrenci Sıra No 27 74 329 673 25518 % 7,22

Sınava Katılan Öğrenci Sayısı 104 482 1675 7316 353399

	Soru	Doğru	Yanlış	Boş	Net	Başarı
TYT Türkçe	40	31	9	0	28,75	% 72
Cevap Anahtarı	B	EECDCCBADABACCCCEACBEDCECCDBAEABCAABAD				
Cevaplarınız		aECeCBBAebcACCCCEACBEDbBEcCbDAAEAaCAAeAD				

	S	D	Y	B%
Türkçe	0	0	0	0
Metne Sözcük Yerleştirme	1	1	0	100
Sözcükte Anlam	3	2	1	67
Cümleyi Yorumlama ve Açıklama	2	1	1	50
Parçadaki Cümlelerin İçerik ve Özellikleri	1	1	0	100
Eklere ve Ek Çeşitleri	1	1	0	100
Ad Söylü Sözcükler - Karma	1	1	0	100
Ses Bilgisi - Karma	1	1	0	100
Noktalamaya İşaretleri - Karma	2	0	2	0
Bitişik ve Ayrı Yazılan Kelimeler	1	0	1	0
Yazım Kuralları - Karma	1	1	0	100
Cümlelerin Öğeleri - Karma	1	1	0	100
Paragrafta Ana Düşünce (Ana Fikir)	11	9	2	82
Paragrafa Özgü Soru Kökü	8	6	2	75
Paragrafta Anlatım Akışını Bozan Cümle	1	1	0	100
Paragrafa Cümle Yerleştirme	2	1	1	50
ANLATIM TEKNİKLERİ VE DÜŞÜNCEYİ GELİŞTİRME YOLLARI	1	1	0	100
Paragrafta Boş Bırakılan Yerleri Tamamlama	4	4	0	100
Paragrafta Yardımcı Düşünceler	2	2	0	100
Cümlelerden Paragraf Oluşturma	1	1	0	100
Paragrafın Karşılık Olduğu Soruyu Belirleme	1	1	0	100
Bir Paragrafa Bağlı Çoklu Sorular	6	4	2	67
Paragrafın Konusu	1	1	0	100

	Soru	Doğru	Yanlış	Boş	Net	Başarı
Matematik-1	30	17	7	6	15,25	% 51
Geometri	10	6	1	3	5,75	% 58
TYT Matematik	40	23	8	9	21,00	% 53
Cevap Anahtarı	B	BBEBDDDBDCDAAABCCDABBACBACCCBBEACAEABEB				
Cevaplarınız		BBEBDD BbBCDAAeaa BC CBAdbe BE A ABEa				

	S	D	Y	B%
Matematik-1	0	0	0	0
RASYONEL SAYILAR	1	1	0	100
Rasyonel Sayılar	1	0	0	0
Üslü İfadeler	1	1	0	100
Kökü İfadeler	1	1	0	100
Mutlak Değerli Denklemler	1	1	0	100
Aralık Kavramı ve Basit Eşitsizlikler	1	1	0	100
Tek ve Çift Sayılar	1	1	0	100
Çok Bilinmeyenli Denklemler	1	1	0	100
Asal Sayılar ve Aralarında Asal Sayılar	1	0	1	0
Küme Kavramı ve Kümelere İşlemler	1	0	1	0
Önemeler ve Bileşik Önemeler	1	0	1	0
Fonksiyon Grafikleri	1	1	0	100
Faktöriyel Kavramı	1	1	0	100
Bölünebilme Kuralları	1	1	0	100
Dört İşlem Yeteneği	1	1	0	100
VERİ	1	1	0	100
Sayı Problemleri	3	1	2	33
Kesir Problemleri	2	0	1	0
Yüzde, Kar-Zarar Problemleri	2	0	0	0
Hareket Problemleri	1	0	0	0

	Soru	Doğru	Yanlış	Boş	Net	Başarı
Tarih-1	5	5	0	0	5,00	% 100
Coğrafya-1	5	5	0	0	5,00	% 100
Felsefe	5	3	0	2	3,00	% 60
Din Kült. ve Ahl. Bil.	5	2	2	1	1,50	% 30
Felsefe (Seçmeli)	5	0	0	5	0,00	% 0
TYT Sosyal	20	15	2	3	14,50	% 73
Cevap Anahtarı	B	BCEADDCADACCAABCBDADBEAAA				
Cevaplarınız		BCEADDCADA CAA bBDb				

	S	D	Y	B%
Tarih-1	0	0	0	0
İlk ve Orta Çağlarda İÇ Asya'daki Türk siyasi teşekküllerinin güç ve yönetim yapısını açıklar.	1	1	0	100
Türklerin Anadolu'ya yerleşmeye başlaması ile Türkiye Selçuklu Devleti'nin yıkılışı arasındaki süreçte meydana gelen 1	1	1	0	100
Tanzimat Fermanı, Islahat Fermanı ve Kanun-ı Esasi'nin içeriklerini küresel ve yerel siyasi şartlar bağlamında değerlendirir	1	1	0	100
Siyasi alanda meydana gelen gelişmeleri kavrar.	1	1	0	100
Düzenli ordunun kurulmasından Mudanya Ateşkes Antlaşması'na kadar meydana gelen gelişmeleri Türkiye'nin bağımsızlığına kadar	1	1	0	100
Coğrafya-1	0	0	0	0
Türkiye'de İklim	1	1	0	100
Dış Kuvvetler	1	1	0	100
Dünyada Nüfusun Dağılışı	1	1	0	100
Bölge ve Bölge Türleri	1	1	0	100
Afetlerin Genel Özellikleri	1	1	0	100
Felsefe	0	0	0	0
Düşünme ve akıl yürütmeye ilişkin kavramları açıklar.	1	0	0	0
Bilim felsefesinin konusunu ve problemlerini açıklar.	1	1	0	100
Örnek felsefi metinlerinden hareketle 18. yüzyıl -19. yüzyıl filozoflarının felsefi görüşlerini analiz eder.	1	0	0	0
Felsefenin anlamını açıklar.	1	1	0	100
Sanat felsefesinin konusunu ve problemlerini açıklar.	1	1	0	100
Din Kült. ve Ahl. Bil.	0	0	0	0
Din ve İslam	1	0	0	0
İslam ve İbadet	1	0	1	0
Din ve Hayat	1	0	1	0

	Soru	Doğru	Yanlış	Boş	Net	Başarı
Fizik	7	6	1	0	5,75	% 82
Kimya	7	4	2	1	3,50	% 50
Biyoloji	6	3	1	2	2,75	% 46
TYT Fen	20	13	4	3	12,00	% 60
Cevap Anahtarı	B	DECDECCDECCABEBCEAEED				
Cevaplarınız		DEbDECCaECCEb bEED				

	S	D	Y	B%
Fizik	0	0	0	0
Fiziksel Niceliklerin Sınıflandırılması	1	1	0	100
Adezyon, Kohezyon, Yüzey Gerilimi ve Kılcalılık	1	1	0	100
Elektrik Devreleri	1	1	0	100
İvme	1	1	0	100
Işık Şiddeti, Işık Akısı ve Aydınlanma	1	0	1	0
Dalgalarla İlgili Temel Kavramlar	1	1	0	100
Katı, Sıvı, Gaz Basıncı	1	1	0	100
Kimya	0	0	0	0
Kimya Disiplinleri ve Kimyacıların Çalışma Alanları	1	1	0	100
Atomun Yapısı	1	0	0	0
Güçlü Etkileşimler / İyonik Bağ	1	0	1	0
Güçlü Etkileşimler / Kovalent Bağ	1	0	1	0
Hâl Değişimi	1	1	0	100
Kimyasal Hesaplamalar / Miktar İçeren Problemler	1	1	0	100
Kimyasal Hesaplamalar / Sınırlayıcı Bileşen Hesaplamaları	1	1	0	100
Ayırma ve Safaştırma Teknikleri	1	1	0	100
Asit ve Bazların Metallerle Tepkimeleri	1	0	1	0
Biyoloji	0	0	0	0
Lipitler	1	1	0	100
Plastit	1	1	0	100
Hayvanlar	1	0	0	0
Mitoz	1	0	0	0
Cinsiyete Bağlı Kalıtım	1	0	1	0
Güncel Çevre Sorunları	1	1	0	100

BİLGİ SARMAL TG TYT 1



285,585 % 32,79

MANİSA / YUNUSEMRE
ÖZEL MANİSA KEP KİŞİSEL GELİŞİM KURSU12A - 12301
ARDA YILDIRIM

1. Öğrenci

Sizin yeriniz
(115888.)

Sonuncu Öğrenci

Soru Doğru Yanlış Boş Net

Şube Kurum İlçe İl Genel

Öğrenci Sıra No 69 258 920 2655 115888 % 32,79

Sınava Katılan Öğrenci Sayısı 104 482 1675 7316 353399

		Soru	Doğru	Yanlış	Boş	Net	Başarı
TYT Türkçe		40	24	6	10	22,50	% 56
Cevap Anahtarı	A	ABEECDDBADDABACCCDEACBEDCBECCDBAEABCAAB					
Cevaplarınız		AB ECbC cBA CC DEAbBEDCB CbDaAE CAAE					

	S	D	Y	B%
Türkçe	0	0	0	0
Metne Sözcük Yerleştirme	1	1	0	100
Sözcükte Anlam	3	2	0	67
Cümleli Yorumlama ve Açıklama	2	1	1	50
Parçadaki Cümlelerin İçerik ve Özellikleri	1	1	0	100
Ekler ve Ek Çeşitleri	1	0	0	0
Ad Soyul Sözcükler - Karma	1	0	0	0
Ses Bilgisi - Karma	1	0	0	0
Noktalamaya İşaretleri - Karma	2	0	1	0
Bitişik ve Ayrı Yazılan Kelimeler	1	1	0	100
Yazım Kuralları - Karma	1	1	0	100
Cümlelerin Öğeleri - Karma	1	0	0	0
Paragrafta Ana Düşünce (Ana Fikir)	11	9	1	82
Paragrafa Özgü Soru Kökü	8	6	0	75
Paragrafta Anlatım Akışını Bozan Cümle	1	0	0	0
Paragrafa Cümle Yerleştirme	2	1	1	50
ANLATIM TEKNİKLERİ VE DÜŞÜNCEYİ GELİŞTİRME YOLLARI	1	1	0	100
Paragrafta Boş Bırakılan Yerleri Tamamlama	4	3	1	75
Paragrafta Yardımcı Düşünceler	2	2	0	100
Cümlelerden Paragraf Oluşturma	1	0	1	0
Paragrafın Karşılık Olduğu Soruyu Belirleme	1	1	0	100
Bir Paragrafa Bağlı Çoklu Sorular	6	3	1	50
Paragrafın Konusu	1	0	0	0

		Soru	Doğru	Yanlış	Boş	Net	Başarı
Matematik-1		30	13	3	14	12,25	% 41
Geometri		10	0	0	10	0,00	% 0
TYT Matematik		40	13	3	24	12,25	% 31
Cevap Anahtarı	A	BDBBEDBDCDBCDAAABCCDABBACBACBEBBEBCEAEAB					
Cevaplarınız		B DB aD a A ABCb A BCAC					

	S	D	Y	B%
Matematik-1	0	0	0	0
RASYONEL SAYILAR	1	0	0	0
Rasyonel Sayılar	1	0	0	0
Üslü İfadeler	1	0	0	0
Kökü İfadeler	1	1	0	100
Mutlak Değerli Denklemler	1	0	0	0
Aralık Kavramı ve Basit Eşitsizlikler	1	1	0	100
Tek ve Çift Sayılar	1	1	0	100
Çok Bilinmeyenli Denklemler	1	0	0	0
Asal Sayılar ve Aralarında Asal Sayılar	1	0	1	0
Küme Kavramı ve Kümelere İşlemler	1	1	0	100
Önemeler ve Bileşik Önemeler	1	0	0	0
Fonksiyon Grafikleri	1	0	1	0
Faktöriyel Kavramı	1	0	0	0
Bölünebilme Kuralları	1	0	0	0
Dört İşlem Yeteneği	1	1	0	100
VERİ	1	0	0	0
Sayı Problemleri	3	2	0	67
Kesir Problemleri	2	1	0	50
Yüzde, Kar-Zarar Problemleri	2	0	1	0
Hareket Problemleri	1	1	0	100

		Soru	Doğru	Yanlış	Boş	Net	Başarı
Tarih-1		5	3	0	2	3,00	% 60
Coğrafya-1		5	1	1	3	0,75	% 15
Felsefe		5	4	0	1	4,00	% 80
Din Kült. ve Ahl. Bil.		5	5	0	0	5,00	% 100
Felsefe (Seçmeli)		5	0	0	5	0,00	% 0
TYT Sosyal		20	13	1	6	12,75	% 64
Cevap Anahtarı	A	ADBCEDADCBACCADACBDAEBEE					
Cevaplarınız		AD E dABA CADACBD					

	S	D	Y	B%
Tarih-1	0	0	0	0
İlk ve Orta Çağlarda İÇ Asya'daki Türk siyasi teşekküllerinin güç ve yönetim yapısını açıklar.	1	1	0	100
Türklerin Anadolu'ya yerleşmeye başlaması ile Türkiye Selçuklu Devleti'nin yıkılışı arasındaki süreçte meydana gelen 1	1	1	0	100
Tanzimat Fermanı, Islahat Fermanı ve Kanun-ı Esasi'nin içeriklerini küresel ve yerel siyasi şartlar bağlamında değerlendirir	1	0	0	0
Siyasi alanda meydana gelen gelişmeleri kavrar.	1	0	0	0
Düzenli ordunun kurulmasından Mudanya Ateşkes Antlaşması'na kadar meydana gelen gelişmeleri Türkiye'nin bağımsızlığına kadar	1	1	0	100
Coğrafya-1	0	0	0	0
Türkiye'de İklim	1	0	0	0
Dış Kuvvetler	1	0	0	0
Dünyada Nüfusun Dağılışı	1	0	0	0
Bölge ve Bölge Türleri	1	0	1	0
Afetlerin Genel Özellikleri	1	1	0	100
Felsefe	0	0	0	0
Düşünme ve akıl yürütmeye ilişkin kavramları açıklar.	1	1	0	100
Bilim felsefesinin konusunu ve problemlerini açıklar.	1	1	0	100
Örnek felsefi metinlerinden hareketle 18. yüzyıl -19. yüzyıl filozoflarının felsefi görüşlerini analiz eder.	1	0	0	0
Felsefenin anlamını açıklar.	1	1	0	100
Sanat felsefesinin konusunu ve problemlerini açıklar.	1	1	0	100
Din Kült. ve Ahl. Bil.	0	0	0	0
Din ve İslam	1	1	0	100
İslam ve İbadet	1	1	0	100
Din ve Hayat	1	1	0	100

		Soru	Doğru	Yanlış	Boş	Net	Başarı
Fizik		7	0	5	2	-1,25	% 0
Kimya		7	2	1	4	1,75	% 25
Biyoloji		6	1	2	3	0,50	% 8
TYT Fen		20	3	8	9	1,00	% 5
Cevap Anahtarı	A	CCDECEDEBEDECCAEBCEAE					
Cevaplarınız		ab cb d c E C dcE					

	S	D	Y	B%
Fizik	0	0	0	0
Fiziksel Niceliklerin Sınıflandırılması	1	0	1	0
Adezyon, Kohezyon, Yüzey Gerilimi ve Kılçallık	1	0	1	0
Elektrik Devreleri	1	0	0	0
İvme	1	0	1	0
Işık Şiddeti, Işık Akısı ve Aydınlanma	1	0	1	0
Dalgalarla İlgili Temel Kavramlar	1	0	0	0
Katı, Sıvı, Gaz Basıncı	1	0	1	0
Kimya	0	0	0	0
Kimya Disiplinleri ve Kimyacıların Çalışma Alanları	1	0	0	0
Atomun Yapısı	1	0	1	0
Güçlü Etkileşimler / İyonik Bağ	1	0	0	0
Güçlü Etkileşimler / Kovalent Bağ	1	0	0	0
Hâl Değişimi	1	1	0	100
Kimyasal Hesaplamalar / Miktar İçeren Problemler	1	0	0	0
Kimyasal Hesaplamalar / Sınırlayıcı Bileşen Hesaplamaları	1	0	0	0
Ayırma ve Safaştırma Teknikleri	1	1	0	100
Asit ve Bazların Metallerle Tepkimeleri	1	0	0	0
Biyoloji	0	0	0	0
Lipitler	1	0	0	0
Plastit	1	0	0	0
Hayvanlar	1	0	0	0
Mitoz	1	0	1	0
Cinsiyete Bağlı Kalıtım	1	0	1	0
Güncel Çevre Sorunları	1	1	0	100

BİLGİ SARMAL TG TYT 1



276,825 % 37,25

MANİSA / YUNUSEMRE
ÖZEL MANİSA KEP KİŞİSEL GELİŞİM KURSU

12A - 69964
ARİF ARDA İŞBİLİR

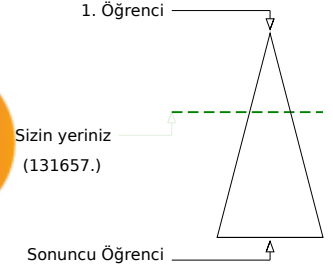

Soru Doğru Yanlış Boş Net

Şube Kurum İlçe İl Genel

Öğrenci Sıra No 75 282 987 2997 131657 % 37,25

Sınava Katılan Öğrenci Sayısı 104 482 1675 7316 353399

		Soru	Doğru	Yanlış	Boş	Net	Başarı
TYT Türkçe		40	23	6	11	21,50	% 54
Cevap Anahtarı	A	ABEECDDBADDABACCCDEACBEDCBECCDBAEABCAAB					
Cevaplarınız		AB ECDC e A A CCDEACaEDbabCCD AdAB					

	S	D	Y	B%
Türkçe	0	0	0	0
Metne Sözcük Yerleştirme	1	1	0	100
Sözcükte Anlam	3	2	0	67
Cümleyi Yorumlama ve Açıklama	2	2	0	100
Parçadaki Cümlelerin İçerik ve Özellikleri	1	1	0	100
Eklere ve Ek Çeşitleri	1	0	0	0
Ad Söylü Sözcükler - Karma	1	0	0	0
Ses Bilgisi - Karma	1	0	1	0
Noktalama İşaretleri - Karma	2	1	0	50
Bitişik ve Ayrı Yazılan Kelimeler	1	0	0	0
Yazım Kuralları - Karma	1	1	0	100
Cümlelerin Öğeleri - Karma	1	0	0	0
Paragrafta Ana Düşünce (Ana Fikir)	11	5	4	45
Paragrafa Özgü Soru Kökü	8	5	3	63
Paragrafta Anlatım Akışını Bozan Cümle	1	1	0	100
Paragrafa Cümle Yerleştirme	2	2	0	100
ANLATIM TEKNİKLERİ VE DÜŞÜNCEYİ GELİŞTİRME YOLLARI	1	1	0	100
Paragrafta Boş Bırakılan Yerleri Tamamlama	4	2	1	50
Paragrafta Yardımcı Düşünceler	2	1	0	50
Cümlelerden Paragraf Oluşturma	1	0	0	0
Paragrafın Karşılık Olduğu Soruyu Belirleme	1	1	0	100
Bir Paragrafa Bağlı Çoklu Sorular	6	2	0	33
Paragrafın Konusu	1	1	0	100

		Soru	Doğru	Yanlış	Boş	Net	Başarı
Matematik-1		30	12	1	17	11,75	% 39
Geometri		10	1	0	9	1,00	% 10
TYT Matematik		40	13	1	26	12,75	% 32
Cevap Anahtarı	A	BDBBEDBDCDDBCDAAABCCDABBACBACBEBBCEAEAB					
Cevaplarınız		BDBB d C DA C A BC C B					

	S	D	Y	B%
Matematik-1	0	0	0	0
RASYONEL SAYILAR	1	1	0	100
Rasyonel Sayılar	1	1	0	100
Üslü İfadeler	1	1	0	100
Kökü İfadeler	1	1	0	100
Mutlak Değerli Denklemler	1	0	0	0
Aralık Kavramı ve Basit Eşitsizlikler	1	0	0	0
Tek ve Çift Sayılar	1	0	1	0
Çok Bilinmeyenli Denklemler	1	0	0	0
Asal Sayılar ve Aralarında Asal Sayılar	1	1	0	100
Küme Kavramı ve Kümelere İşlemler	1	0	0	0
Önemeler ve Bileşik Önemeler	1	0	0	0
Fonksiyon Grafikleri	1	0	0	0
Faktöriyel Kavramı	1	0	0	0
Bölünebilme Kuralları	1	1	0	100
Dört İşlem Yeteneği	1	1	0	100
VERİ	1	0	0	0
Sayı Problemleri	3	0	0	0
Kesir Problemleri	2	0	0	0
Yüzde, Kar-Zarar Problemleri	2	1	0	50
Hareket Problemleri	1	1	0	100

		Soru	Doğru	Yanlış	Boş	Net	Başarı
Tarih-1		5	0	4	1	-1,00	% 0
Coğrafya-1		5	2	1	2	1,75	% 35
Felsefe		5	1	3	1	0,25	% 5
Din Kült. ve Ahl. Bil.		5	5	0	0	5,00	% 100
Felsefe (Seçmeli)		5	0	0	5	0,00	% 0
TYT Sosyal		20	8	8	4	6,00	% 30
Cevap Anahtarı	A	ADBCEDADCBACCADACBDAEBEE					
Cevaplarınız		cbd acA Aed dADACBD					

	S	D	Y	B%
Tarih-1	0	0	0	0
İlk ve Orta Çağlarda İç Asya'daki Türk siyasi teşekküllerinin güç ve yönetim yapısını açıklar.	1	0	1	0
Türklerin Anadolu'ya yerleşmeye başlaması ile Türkiye Selçuklu Devleti'nin yıkılışı arasındaki süreçte meydana gelen 1	1	0	1	0
Tanzimat Fermanı, Islahat Fermanı ve Kanun-ı Esasi'nin içeriklerini küresel ve yerel siyasi şartlar bağlamında değerlendirir	1	0	1	0
Siyasi alanda meydana gelen gelişmeleri kavrar.	1	0	0	0
Düzenli ordunun kurulmasından Mudanya Ateşkes Antlaşması'na kadar meydana gelen gelişmeleri Türkiye'nin bağımı:	1	0	1	0
Coğrafya-1	0	0	0	0
Türkiye'de İklim	1	0	1	0
Dış Kuvvetler	1	1	0	100
Dünyada Nüfusun Dağılışı	1	0	0	0
Bölge ve Bölge Türleri	1	0	0	0
Afetlerin Genel Özellikleri	1	1	0	100
Felsefe	0	0	0	0
Düşünme ve akıl yürütmeye ilişkin kavramları açıklar.	1	0	1	0
Bilim felsefesinin konusunu ve problemlerini açıklar.	1	0	1	0
Örnek felsefi metinlerinden hareketle 18. yüzyıl -19. yüzyıl filozoflarının felsefi görüşlerini analiz eder.	1	0	0	0
Felsefenin anlamını açıklar.	1	0	1	0
Sanat felsefesinin konusunu ve problemlerini açıklar.	1	1	0	100
Din Kült. ve Ahl. Bil.	0	0	0	0
Din ve İslam	1	1	0	100
İslam ve İbadet	1	1	0	100
Din ve Hayat	1	1	0	100

		Soru	Doğru	Yanlış	Boş	Net	Başarı
Fizik		7	3	3	1	2,25	% 32
Kimya		7	2	2	3	1,50	% 21
Biyoloji		6	2	2	2	1,50	% 25
TYT Fen		20	7	7	6	5,25	% 26
Cevap Anahtarı	A	CCDECEBEBECCADEBCEAE					
Cevaplarınız		CC Eaed E d Ce EBeb					

	S	D	Y	B%
Fizik	0	0	0	0
Fiziksel Niceliklerin Sınıflandırılması	1	1	0	100
Adezyon, Kohезyon, Yüzey Gerilimi ve Kılcalılık	1	1	0	100
Elektrik Devreleri	1	0	0	0
İvme	1	1	0	100
Işık Şiddeti, Işık Akısı ve Aydınlanma	1	0	1	0
Dalgalarla İlgili Temel Kavramlar	1	0	1	0
Katı, Sıvı, Gaz Basıncı	1	0	1	0
Kimya	0	0	0	0
Kimya Disiplinleri ve Kimyacıların Çalışma Alanları	1	0	0	0
Atomun Yapısı	1	1	0	100
Güçlü Etkileşimler / İyonik Bağ	1	0	0	0
Güçlü Etkileşimler / Kovalent Bağ	1	0	0	0
Hâl Değişimi	1	0	1	0
Kimyasal Hesaplamalar / Miktar İçeren Problemler	1	0	0	0
Kimyasal Hesaplamalar / Sınırlayıcı Bileşen Hesaplamaları	1	0	0	0
Ayırma ve Safaştırma Teknikleri	1	1	0	100
Asit ve Bazların Metallerle Tepkimeleri	1	0	1	0
Biyoloji	0	0	0	0
Lipitler	1	0	0	0
Plastit	1	1	0	100
Hayvanlar	1	1	0	100
Mitoz	1	0	1	0
Cinsiyete Bağlı Kalıtım	1	0	1	0
Güncel Çevre Sorunları	1	0	0	0

BİLGİ SARMAL TG TYT 1



248,825 % 54,01

MANİSA / YUNUSEMRE
ÖZEL MANİSA KEP KİŞİSEL GELİŞİM KURSU

12A - 12320
AYBARS KOCAKURT

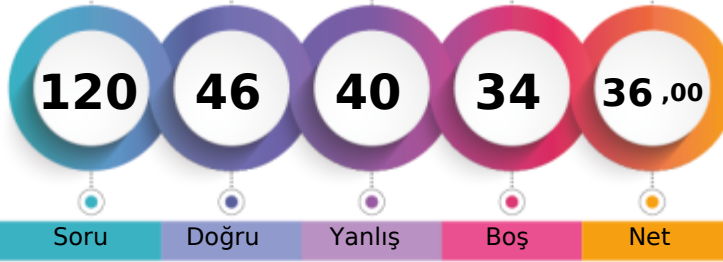

1. Öğrenci

Sizin yeriniz
(190880.)

Sonuncu Öğrenci

Soru Doğru Yanlış Boş Net

Şube Kurum İlçe İl Genel

Öğrenci Sıra No 86 355 1228 4283 190880 % 54,01

Sınava Katılan Öğrenci Sayısı 104 482 1675 7316 353399

	Soru	Doğru	Yanlış	Boş	Net	Başarı
TYT Türkçe	40	19	14	7	15,50	% 39
Cevap Anahtarı	B EECDCBBADABACCCDEACBEDCECCDBAEABCAABAD					
Cevaplarınız	EECaCBBAD dc CCeCeE BEaCabCbDdAE bb eD					

	S	D	Y	B%
Türkçe	0	0	0	0
Metne Sözcük Yerleştirme	1	1	0	100
Sözcükte Anlam	3	3	0	100
Cümleyi Yorumlama ve Açıklama	2	1	1	50
Parçadaki Cümlelerin İçerik ve Özellikleri	1	1	0	100
Eklere ve Ek Çeşitleri	1	1	0	100
Ad Söylü Sözcükler - Karma	1	0	1	0
Ses Bilgisi - Karma	1	1	0	100
Noktalama İşaretleri - Karma	2	1	0	50
Bitişik ve Ayrı Yazılan Kelimeler	1	0	1	0
Yazım Kuralları - Karma	1	0	1	0
Cümlelerin Öğeleri - Karma	1	0	0	0
Paragrafta Ana Düşünce (Ana Fikir)	11	6	4	55
Paragrafa Özgü Soru Kökü	8	5	2	63
Paragrafta Anlatım Akışını Bozan Cümle	1	0	1	0
Paragrafa Cümle Yerleştirme	2	0	2	0
ANLATIM TEKNİKLERİ VE DÜŞÜNCEYİ GELİŞTİRME YOLLARI	1	1	0	100
Paragrafta Boş Bırakılan Yerleri Tamamlama	4	1	2	25
Paragrafta Yardımcı Düşünceler	2	1	0	50
Cümlelerden Paragraf Oluşturma	1	0	1	0
Paragrafın Karşılık Olduğu Soruyu Belirleme	1	1	0	100
Bir Paragrafa Bağlı Çoklu Sorular	6	0	2	0
Paragrafın Konusu	1	0	0	0

	Soru	Doğru	Yanlış	Boş	Net	Başarı
Matematik-1	30	10	8	12	8,00	% 27
Geometri	10	2	4	4	1,00	% 10
TYT Matematik	40	12	12	16	9,00	% 23
Cevap Anahtarı	B BBEDDBDBDDBCDAAABCCDABBACBACCCDBBECAEABEB					
Cevaplarınız	be DBD CD be Cc dB CdA Cea b dBaB					

	S	D	Y	B%
Matematik-1	0	0	0	0
RASYONEL SAYILAR	1	1	0	100
Rasyonel Sayılar	1	1	0	100
Üslü İfadeler	1	0	0	0
Kökü İfadeler	1	0	0	0
Mutlak Değerli Denklemler	1	0	0	0
Aralık Kavramı ve Basit Eşitsizlikler	1	0	1	0
Tek ve Çift Sayılar	1	0	1	0
Çok Bilinmeyenli Denklemler	1	0	0	0
Asal Sayılar ve Aralarında Asal Sayılar	1	1	0	100
Küme Kavramı ve Kümelere İşlemler	1	0	1	0
Önemeler ve Bileşik Önemeler	1	1	0	100
Fonksiyon Grafikleri	1	0	0	0
Faktöriyel Kavramı	1	1	0	100
Bölünebilme Kuralları	1	1	0	100
Dört İşlem Yeteneği	1	0	0	0
VERİ	1	0	1	0
Sayı Problemleri	3	0	2	0
Kesir Problemleri	2	0	1	0
Yüzde, Kar-Zarar Problemleri	2	1	1	50
Hareket Problemleri	1	0	0	0

	Soru	Doğru	Yanlış	Boş	Net	Başarı
Tarih-1	5	2	1	2	1,75	% 35
Coğrafya-1	5	2	2	1	1,50	% 30
Felsefe	5	2	2	1	1,50	% 30
Din Kült. ve Ahl. Bil.	5	4	1	0	3,75	% 75
Felsefe (Seçmeli)	5	0	0	5	0,00	% 0
TYT Sosyal	20	10	6	4	8,50	% 43
Cevap Anahtarı	B BCEADDCADACCAABCBDBDBEEEA					
Cevaplarınız	aAD eAeA CedBCBDbD					

	S	D	Y	B%
Tarih-1	0	0	0	0
İlk ve Orta Çağlarda İç Asya'daki Türk siyasi teşekküllerinin güç ve yönetim yapısını açıklar.	1	1	0	100
Türklerin Anadolu'ya yerleşmeye başlaması ile Türkiye Selçuklu Devleti'nin yıkılışı arasındaki süreçte meydana gelen 1	1	1	0	100
Tanzimat Fermanı, Islahat Fermanı ve Kanun-ı Esasi'nin içeriklerini küresel ve yerel siyasi şartlar bağlamında değerlendirir	1	0	0	0
Siyasi alanda meydana gelen gelişmeleri kavrar.	1	0	0	0
Düzenli ordunun kurulmasından Mudanya Ateşkes Antlaşması'na kadar meydana gelen gelişmeleri Türkiye'nin bağımsızlığına kadar	1	0	1	0
Coğrafya-1	0	0	0	0
Türkiye'de İklim	1	0	1	0
Dış Kuvvetler	1	1	0	100
Dünyada Nüfusun Dağılışı	1	0	0	0
Bölge ve Bölge Türleri	1	0	1	0
Afetlerin Genel Özellikleri	1	1	0	100
Felsefe	0	0	0	0
Düşünme ve akıl yürütmeye ilişkin kavramları açıklar.	1	1	0	100
Bilim felsefesinin konusunu ve problemlerini açıklar.	1	0	1	0
Örnek felsefi metinlerinden hareketle 18. yüzyıl -19. yüzyıl filozoflarının felsefi görüşlerini analiz eder.	1	0	0	0
Felsefenin anlamını açıklar.	1	1	0	100
Sanat felsefesinin konusunu ve problemlerini açıklar.	1	0	1	0
Din Kült. ve Ahl. Bil.	0	0	0	0
Din ve İslam	1	1	0	100
İslam ve İbadet	1	0	1	0
Din ve Hayat	1	1	0	100

	Soru	Doğru	Yanlış	Boş	Net	Başarı
Fizik	7	3	3	1	2,25	% 32
Kimya	7	0	3	4	-0,75	% 0
Biyoloji	6	2	2	2	1,50	% 25
TYT Fen	20	5	8	7	3,00	% 15
Cevap Anahtarı	B DECDECCDECCABEBCEAEED					
Cevaplarınız	DEdDab ad d BeBe					

	S	D	Y	B%
Fizik	0	0	0	0
Fiziksel Niceliklerin Sınıflandırılması	1	0	0	0
Adezyon, Kohezyon, Yüzey Gerilimi ve Kılcalılık	1	0	1	0
Elektrik Devreleri	1	1	0	100
İvme	1	1	0	100
Işık Şiddeti, Işık Akısı ve Aydınlanma	1	0	1	0
Dalgalarla İlgili Temel Kavramlar	1	1	0	100
Katı, Sıvı, Gaz Basıncı	1	0	1	0
Kimya	0	0	0	0
Kimya Disiplinleri ve Kimyacıların Çalışma Alanları	1	0	1	0
Atomun Yapısı	1	0	0	0
Güçlü Etkileşimler / İyonik Bağ	1	0	0	0
Güçlü Etkileşimler / Kovalent Bağ	1	0	0	0
Hâl Değişimi	1	0	0	0
Kimyasal Hesaplamalar / Miktar İçeren Problemler	1	0	1	0
Kimyasal Hesaplamalar / Sınırlayıcı Bileşen Hesaplamaları	1	0	1	0
Ayırma ve Safaştırma Teknikleri	1	0	1	0
Asit ve Bazların Metallerle Tepkimeleri	1	0	0	0
Biyoloji	0	0	0	0
Lipitler	1	0	0	0
Plastit	1	0	0	0
Hayvanlar	1	1	0	100
Mitoz	1	0	1	0
Cinsiyete Bağlı Kalıtım	1	0	1	0
Güncel Çevre Sorunları	1	1	0	100

BİLGİ SARMAL TG TYT 1

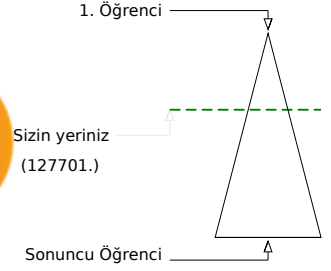
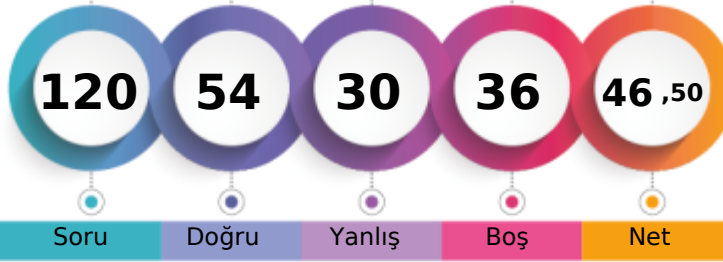

278,960 % 36,14

MANİSA / YUNUSEMRE
ÖZEL MANİSA KEP KİŞİSEL GELİŞİM KURSU12A - 12375
AYŞE NAZAR DÜKAR

Soru Doğru Yanlış Boş Net

Şube Kurum İlçe İl Genel

Öğrenci Sıra No 71 271 965 2911 127701 % 36,14

Sınava Katılan Öğrenci Sayısı 104 482 1675 7316 353399

		Soru	Doğru	Yanlış	Boş	Net	Başarı
TYT Türkçe		40	30	8	2	28,00	% 70
Cevap Anahtarı	A	ABEECD CBADDABACCCDEACBEDCBECDBAEABCAAB					
Cevaplarınız		ABEECEc DDedAbCCCEDEACBEDbBECbDaAEABCAAE					

	S	D	Y	B%
Türkçe	0	0	0	0
Metne Sözcük Yerleştirme	1	1	0	100
Sözcükte Anlam	3	3	0	100
Cümleyi Yorumlama ve Açıklama	2	1	1	50
Parçadaki Cümlelerin İçerik ve Özellikleri	1	1	0	100
Eklere ve Ek Çeşitleri	1	0	0	0
Ad Söylü Sözcükler - Karma	1	0	0	0
Ses Bilgisi - Karma	1	1	0	100
Noktalamaya İşaretleri - Karma	2	1	1	50
Bitişik ve Ayrı Yazılan Kelimeler	1	0	1	0
Yazım Kuralları - Karma	1	1	0	100
Cümlelerin Öğeleri - Karma	1	0	1	0
Paragrafta Ana Düşünce (Ana Fikir)	11	9	2	82
Paragrafa Özgü Soru Kökü	8	7	1	88
Paragrafta Anlatım Akışını Bozan Cümle	1	1	0	100
Paragrafa Cümle Yerleştirme	2	1	1	50
ANLATIM TEKNİKLERİ VE DÜŞÜNCEYİ GELİŞTİRME YOLLARI	1	1	0	100
Paragrafta Boş Bırakılan Yerleri Tamamlama	4	4	0	100
Paragrafta Yardımcı Düşünceler	2	2	0	100
Cümlelerden Paragraf Oluşturma	1	0	1	0
Paragrafın Karşılık Olduğu Soruyu Belirleme	1	1	0	100
Bir Paragrafa Bağlı Çoklu Sorular	6	5	1	83
Paragrafın Konusu	1	1	0	100

		Soru	Doğru	Yanlış	Boş	Net	Başarı
Matematik-1		30	3	9	18	0,75	% 3
Geometri		10	1	2	7	0,50	% 5
TYT Matematik		40	4	11	25	1,25	% 3
Cevap Anahtarı	A	BDBBEDBDCDDBCDAAABCCDABBACBACBEBBEECAEAB					
Cevaplarınız		d aB Db eeb B e bd Bd c					

	S	D	Y	B%
Matematik-1	0	0	0	0
RASYONEL SAYILAR	1	0	1	0
Rasyonel Sayılar	1	0	0	0
Üslü İfadeler	1	0	1	0
Kökü İfadeler	1	1	0	100
Mutlak Değerli Denklemler	1	0	0	0
Aralık Kavramı ve Basit Eşitsizlikler	1	0	0	0
Tek ve Çift Sayılar	1	0	0	0
Çok Bilinmeyenli Denklemler	1	0	0	0
Asal Sayılar ve Aralarında Asal Sayılar	1	0	0	0
Küme Kavramı ve Kümelere İşlemler	1	1	0	100
Önemeler ve Bileşik Önemeler	1	0	1	0
Fonksiyon Grafikleri	1	0	0	0
Faktöriyel Kavramı	1	0	0	0
Bölünebilme Kuralları	1	0	1	0
Dört İşlem Yeteneği	1	0	1	0
VERİ	1	0	1	0
Sayı Problemleri	3	0	1	0
Kesir Problemleri	2	1	0	50
Yüzde, Kar-Zarar Problemleri	2	0	0	0
Hareket Problemleri	1	0	0	0

		Soru	Doğru	Yanlış	Boş	Net	Başarı
Tarih-1		5	4	1	0	3,75	% 75
Coğrafya-1		5	2	1	2	1,75	% 35
Felsefe		5	4	1	0	3,75	% 75
Din Kült. ve Ahl. Bil.		5	4	1	0	3,75	% 75
Felsefe (Seçmeli)		5	0	0	5	0,00	% 0
TYT Sosyal		20	14	4	2	13,00	% 65
Cevap Anahtarı	A	ADBCEDADCBACCADACBDAEBEE					
Cevaplarınız		AddCE DeABACCdDAbBD					

	S	D	Y	B%
Tarih-1	0	0	0	0
İlk ve Orta Çağlarda İç Asya'daki Türk siyasi teşekküllerinin güç ve yönetim yapısını açıklar.	1	1	0	100
Türklerin Anadolu'ya yerleşmeye başlaması ile Türkiye Selçuklu Devleti'nin yıkılışı arasındaki süreçte meydana gelen 1	1	1	0	100
Tanzimat Fermanı, Islahat Fermanı ve Kanun-ı Esasi'nin içeriklerini küresel ve yerel siyasi şartlar bağlamında değerlendirir	1	0	1	0
Siyasi alanda meydana gelen gelişmeleri kavrar.	1	1	0	100
Düzenli ordunun kurulmasından Mudanya Ateşkes Antlaşması'na kadar meydana gelen gelişmeleri Türkiye'nin bağımı:	1	1	0	100
Coğrafya-1	0	0	0	0
Türkiye'de İklim	1	0	0	0
Dış Kuvvetler	1	0	0	0
Dünyada Nüfusun Dağılışı	1	1	0	100
Bölge ve Bölge Türleri	1	0	1	0
Afetlerin Genel Özellikleri	1	1	0	100
Felsefe	0	0	0	0
Düşünme ve akıl yürütmeye ilişkin kavramları açıklar.	1	1	0	100
Bilim felsefesinin konusunu ve problemlerini açıklar.	1	1	0	100
Örnek felsefi metinlerinden hareketle 18. yüzyıl -19. yüzyıl filozoflarının felsefi görüşlerini analiz eder.	1	1	0	100
Felsefenin anlamını açıklar.	1	1	0	100
Sanat felsefesinin konusunu ve problemlerini açıklar.	1	0	1	0
Din Kült. ve Ahl. Bil.	0	0	0	0
Din ve İslam	1	1	0	100
İslam ve İbadet	1	1	0	100
Din ve Hayat	1	0	1	0

		Soru	Doğru	Yanlış	Boş	Net	Başarı
Fizik		7	1	3	3	0,25	% 4
Kimya		7	3	2	2	2,50	% 36
Biyoloji		6	2	2	2	1,50	% 25
TYT Fen		20	6	7	7	4,25	% 21
Cevap Anahtarı	A	CCDECEDEBEDECCAEBCEAE					
Cevaplarınız		C c bdBEBE e BecE					

	S	D	Y	B%
Fizik	0	0	0	0
Fiziksel Niceliklerin Sınıflandırılması	1	1	0	100
Adezyon, Kohezyon, Yüzey Gerilimi ve Kılcallık	1	0	0	0
Elektrik Devreleri	1	0	0	0
İvme	1	0	1	0
Işık Şiddeti, Işık Akısı ve Aydınlanma	1	0	0	0
Dalgalarla İlgili Temel Kavramlar	1	0	1	0
Katı, Sıvı, Gaz Basıncı	1	0	1	0
Kimya	0	0	0	0
Kimya Disiplinleri ve Kimyacıların Çalışma Alanları	1	1	0	100
Atomun Yapısı	1	1	0	100
Güçlü Etkileşimler / İyonik Bağ	1	0	1	0
Güçlü Etkileşimler / Kovalent Bağ	1	0	1	0
Hâl Değişimi	1	1	0	100
Kimyasal Hesaplamalar / Miktar İçeren Problemler	1	0	0	0
Kimyasal Hesaplamalar / Sınırlayıcı Bileşen Hesaplamaları	1	0	0	0
Ayırma ve Safaştırma Teknikleri	1	0	1	0
Asit ve Bazların Metallerle Tepkimeleri	1	0	0	0
Biyoloji	0	0	0	0
Lipitler	1	0	0	0
Plastit	1	0	0	0
Hayvanlar	1	1	0	100
Mitoz	1	0	1	0
Cinsiyete Bağlı Kalıtım	1	0	1	0
Güncel Çevre Sorunları	1	1	0	100

BİLGİ SARMAL TG TYT 1



479,283

%

0,01

MANİSA / YUNUSEMRE
ÖZEL MANİSA KEP KİŞİSEL GELİŞİM KURSU

12A - 12074
AYŞEGÜL ÇİÇEK

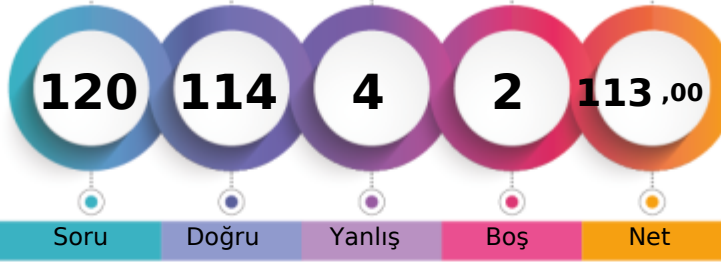

1. Öğrenci

Sizin yeriniz
(39.)

Sonuncu Öğrenci

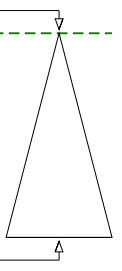

Soru Doğru Yanlış Boş Net

Şube Kurum İlçe İl Genel

Öğrenci Sıra No 1 1 1 1 39 % 0,01

Sınava Katılan Öğrenci Sayısı 104 482 1675 7316 353399

	Soru	Doğru	Yanlış	Boş	Net	Başarı
TYT Türkçe	40	37	1	2	36,75	% 92
Cevap Anahtarı	A ABEECDDBADDABACCCDEACBEDCBECCDBAEABCAAB					
Cevaplarınız	ABEECDDB DD BACCCDEACBEDCBECCDBAEABCAAE					

	S	D	Y	B%
Türkçe	0	0	0	0
Metne Sözcük Yerleştirme	1	1	0	100
Sözcükte Anlam	3	3	0	100
Cümleyi Yorumlama ve Açıklama	2	2	0	100
Parçadaki Cümlelerin İçerik ve Özellikleri	1	1	0	100
Eklere ve Ek Çeşitleri	1	1	0	100
Ad Söylü Sözcükler - Karma	1	0	0	0
Ses Bilgisi - Karma	1	1	0	100
Noktalamaya İşaretleri - Karma	2	1	0	50
Bitişik ve Ayrı Yazılan Kelimeler	1	1	0	100
Yazım Kuralları - Karma	1	1	0	100
Cümlelerin Öğeleri - Karma	1	1	0	100
Paragrafta Ana Düşünce (Ana Fikir)	11	10	1	91
Paragrafa Özgü Soru Kökü	8	8	0	100
Paragrafta Anlatım Akışını Bozan Cümle	1	1	0	100
Paragrafa Cümle Yerleştirme	2	2	0	100
ANLATIM TEKNİKLERİ VE DÜŞÜNCEYİ GELİŞTİRME YOLLARI	1	1	0	100
Paragrafta Boş Bırakılan Yerleri Tamamlama	4	4	0	100
Paragrafta Yardımcı Düşünceler	2	2	0	100
Cümlelerden Paragraf Oluşturma	1	1	0	100
Paragrafın Karşılık Olduğu Soruyu Belirleme	1	1	0	100
Bir Paragrafa Bağlı Çoklu Sorular	6	5	1	83
Paragrafın Konusu	1	1	0	100

	Soru	Doğru	Yanlış	Boş	Net	Başarı
Matematik-1	30	28	2	0	27,50	% 92
Geometri	10	10	0	0	10,00	% 100
TYT Matematik	40	38	2	0	37,50	% 94
Cevap Anahtarı	A BDBBEDBDCDBDCAAABCCDABBACBACBEBEBCEAEAB					
Cevaplarınız	BDBBaDBDCeDBCDAABCCDABBACBACBEBEBCEAEAB					

	S	D	Y	B%
Matematik-1	0	0	0	0
RASYONEL SAYILAR	1	1	0	100
Rasyonel Sayılar	1	1	0	100
Üslü İfadeler	1	1	0	100
Kökü İfadeler	1	1	0	100
Mutlak Değerli Denklemler	1	0	1	0
Aralık Kavramı ve Basit Eşitsizlikler	1	1	0	100
Tek ve Çift Sayılar	1	1	0	100
Çok Bilinmeyenli Denklemler	1	1	0	100
Asal Sayılar ve Aralarında Asal Sayılar	1	1	0	100
Küme Kavramı ve Kümelere İşlemler	1	0	1	0
Önemeler ve Bileşik Önemeler	1	1	0	100
Fonksiyon Grafikleri	1	1	0	100
Faktöriyel Kavramı	1	1	0	100
Bölünebilirlik Kuralları	1	1	0	100
Dört İşlem Yeteneği	1	1	0	100
VERİ	1	1	0	100
Sayı Problemleri	3	3	0	100
Kesir Problemleri	2	2	0	100
Yüzde, Kar-Zarar Problemleri	2	2	0	100
Hareket Problemleri	1	1	0	100

	Soru	Doğru	Yanlış	Boş	Net	Başarı
Tarih-1	5	5	0	0	5,00	% 100
Coğrafya-1	5	4	1	0	3,75	% 75
Felsefe	5	5	0	0	5,00	% 100
Din Kült. ve Ahl. Bil.	5	5	0	0	5,00	% 100
Felsefe (Seçmeli)	5	0	0	5	0,00	% 0
TYT Sosyal	20	19	1	0	18,75	% 94
Cevap Anahtarı	A ADBCEDADCBACCADACBDAEBEE					
Cevaplarınız	ADBCEDADaBACCADACBD					

	S	D	Y	B%
Tarih-1	0	0	0	0
İlk ve Orta Çağlarda İç Asya'daki Türk siyasi teşekküllerinin güç ve yönetim yapısını açıklar.	1	1	0	100
Türklerin Anadolu'ya yerleşmeye başlaması ile Türkiye Selçuklu Devleti'nin yıkılışı arasındaki süreçte meydana gelen 1	1	1	0	100
Tanzimat Fermanı, Islahat Fermanı ve Kanun-ı Esasi'nin içeriklerini küresel ve yerel siyasi şartlar bağlamında değerlendirir	1	1	0	100
Siyasi alanda meydana gelen gelişmeleri kavrar.	1	1	0	100
Düzenli ordunun kurulmasından Mudanya Ateşkes Antlaşması'na kadar meydana gelen gelişmeleri Türkiye'nin bağımsız	1	1	0	100
Coğrafya-1	0	0	0	0
Türkiye'de İklim	1	1	0	100
Dış Kuvvetler	1	1	0	100
Dünyada Nüfusun Dağılışı	1	1	0	100
Bölge ve Bölge Türleri	1	0	1	0
Afetlerin Genel Özellikleri	1	1	0	100
Felsefe	0	0	0	0
Düşünme ve akıl yürütmeye ilişkin kavramları açıklar.	1	1	0	100
Bilim felsefesinin konusunu ve problemlerini açıklar.	1	1	0	100
Örnek felsefi metinlerinden hareketle 18. yüzyıl -19. yüzyıl filozoflarının felsefi görüşlerini analiz eder.	1	1	0	100
Felsefenin anlamını açıklar.	1	1	0	100
Sanat felsefesinin konusunu ve problemlerini açıklar.	1	1	0	100
Din Kült. ve Ahl. Bil.	0	0	0	0
Din ve İslam	1	1	0	100
İslam ve İbadet	1	1	0	100
Din ve Hayat	1	1	0	100

	Soru	Doğru	Yanlış	Boş	Net	Başarı
Fizik	7	7	0	0	7,00	% 100
Kimya	7	7	0	0	7,00	% 100
Biyoloji	6	6	0	0	6,00	% 100
TYT Fen	20	20	0	0	20,00	% 100
Cevap Anahtarı	A CCDECDEBEDECCAEBCEAE					
Cevaplarınız	CCDECDEBEDECCAEBCEAE					

	S	D	Y	B%
Fizik	0	0	0	0
Fiziksel Niceliklerin Sınıflandırılması	1	1	0	100
Adezyon, Kohezyon, Yüzey Gerilimi ve Kılcalılık	1	1	0	100
Elektrik Devreleri	1	1	0	100
İvme	1	1	0	100
Işık Şiddeti, Işık Akısı ve Aydınlanma	1	1	0	100
Dalgalarla İlgili Temel Kavramlar	1	1	0	100
Katı, Sıvı, Gaz Basıncı	1	1	0	100
Kimya	0	0	0	0
Kimya Disiplinleri ve Kimyacıların Çalışma Alanları	1	1	0	100
Atomun Yapısı	1	1	0	100
Güçlü Etkileşimler / İyonik Bağ	1	1	0	100
Güçlü Etkileşimler / Kovalent Bağ	1	1	0	100
Hâl Değişimi	1	1	0	100
Kimyasal Hesaplamalar / Miktar İçeren Problemler	1	1	0	100
Kimyasal Hesaplamalar / Sınırlayıcı Bileşen Hesaplamaları	1	1	0	100
Ayırma ve Safaştırma Teknikleri	1	1	0	100
Asit ve Bazların Metallerle Tepkimeleri	1	1	0	100
Biyoloji	0	0	0	0
Lipitler	1	1	0	100
Plastit	1	1	0	100
Hayvanlar	1	1	0	100
Mitoz	1	1	0	100
Cinsiyete Bağlı Kalıtım	1	1	0	100
Güncel Çevre Sorunları	1	1	0	100



198,440 % 84,54

MANİSA / YUNUSEMRE
ÖZEL MANİSA KEP KİŞİSEL GELİŞİM KURSU

12A - 12068
BARAN ÖZDEMİR



1. Öğrenci

Sizin yeriniz
(298775.)

Sonuncu Öğrenci

Şube Kurum İlçe İl Genel

Öğrenci Sıra No

101

453

1557

6510

298775

% 84,54

Sınava Katılan Öğrenci Sayısı

104

482

1675

7316

353399

		Soru	Doğru	Yanlış	Boş	Net	Başarı
TYT Türkçe		40	9	4	27	8,00	% 20
Cevap Anahtarı	B	EECDCCBADABACCCCEACBEDCECCDBAEABCAABAD					
Cevaplarınız		EECeCBBAbdBb C					

	S	D	Y	B%
Türkçe	0	0	0	0
Metne Sözcük Yerleştirme	1	1	0	100
Sözcükte Anlam	3	3	0	100
Cümleli Yorumlama ve Açıklama	2	1	1	50
Parçadaki Cümlelerin İçerik ve Özellikleri	1	1	0	100
Eklere ve Ek Çeşitleri	1	1	0	100
Ad Söylü Sözcükler - Karma	1	0	0	0
Ses Bilgisi - Karma	1	0	0	0
Noktalamaya İşaretleri - Karma	2	0	2	0
Bitişik ve Ayrı Yazılan Kelimeler	1	1	0	100
Yazım Kuralları - Karma	1	0	1	0
Cümlelerin Öğeleri - Karma	1	0	0	0
Paragrafta Ana Düşünce (Ana Fikir)	11	1	0	9
Paragrafa Özgü Soru Kökü	8	0	0	0
Paragrafta Anlatım Akışını Bozan Cümle	1	0	0	0
Paragrafa Cümle Yerleştirme	2	0	0	0
ANLATIM TEKNİKLERİ VE DÜŞÜNCEYİ GELİŞTİRME YOLLARI	1	0	0	0
Paragrafta Boş Bırakılan Yerleri Tamamlama	4	0	0	0
Paragrafta Yardımcı Düşünceler	2	0	0	0
Cümlelerden Paragraf Oluşturma	1	0	0	0
Paragrafın Karşılık Olduğu Soruyu Belirleme	1	0	0	0
Bir Paragrafa Bağlı Çoklu Sorular	6	0	0	0
Paragrafın Konusu	1	0	0	0

		Soru	Doğru	Yanlış	Boş	Net	Başarı
Matematik-1		30	5	4	21	4,00	% 13
Geometri		10	3	0	7	3,00	% 30
TYT Matematik		40	8	4	28	7,00	% 18
Cevap Anahtarı	B	BBEDBDDDBCDAAABCCDABBACACBACCCBBEACAEABEB					
Cevaplarınız		cB b b C AAe A A AB					

	S	D	Y	B%
Matematik-1	0	0	0	0
RASYONEL SAYILAR	1	0	0	0
Rasyonel Sayılar	1	0	0	0
Üslü İfadeler	1	0	1	0
Kökü İfadeler	1	1	0	100
Mutlak Değerli Denklemler	1	0	0	0
Aralık Kavramı ve Basit Eşitsizlikler	1	0	1	0
Tek ve Çift Sayılar	1	0	0	0
Çok Bilinmeyenli Denklemler	1	0	0	0
Asal Sayılar ve Aralarında Asal Sayılar	1	0	0	0
Küme Kavramı ve Kümelerde İşlemler	1	0	0	0
Önemeler ve Bileşik Önemeler	1	0	1	0
Fonksiyon Grafikleri	1	0	0	0
Faktöriyel Kavramı	1	1	0	100
Bölünebilir Kuralları	1	0	0	0
Dört İşlem Yeteneği	1	1	0	100
VERİ	1	1	0	100
Sayı Problemleri	3	0	1	0
Kesir Problemleri	2	0	0	0
Yüzde, Kar-Zarar Problemleri	2	0	0	0
Hareket Problemleri	1	1	0	100

		Soru	Doğru	Yanlış	Boş	Net	Başarı
Tarih-1		5	0	0	5	0,00	% 0
Coğrafya-1		5	2	1	2	1,75	% 35
Felsefe		5	0	1	4	-0,25	% 0
Din Kült. ve Ahl. Bil.		5	0	0	5	0,00	% 0
Felsefe (Seçmeli)		5	0	0	5	0,00	% 0
TYT Sosyal		20	2	2	16	1,50	% 8
Cevap Anahtarı	B	BCEADDCADACCAABCBDADBEESA					
Cevaplarınız		a AD b					

	S	D	Y	B%
Tarih-1	0	0	0	0
İlk ve Orta Çağlarda İÇ Asya'daki Türk siyasi teşekküllerinin güç ve yönetim yapısını açıklar.	1	0	0	0
Türklerin Anadolu'ya yerleşmeye başlaması ile Türkiye Selçuklu Devleti'nin yıkılışı arasındaki süreçte meydana gelen	1	0	0	0
Tanzimat Fermanı, Islahat Fermanı ve Kanun-ı Esasi'nin içeriklerini küresel ve yerel siyasi şartlar bağlamında değerlendirir	1	0	0	0
Siyasi alanda meydana gelen gelişmeleri kavrar.	1	0	0	0
Düzenli ordunun kurulmasından Mudanya Ateskes Antlaşması'na kadar meydana gelen gelişmeleri Türkiye'nin bağımı	1	0	0	0
Coğrafya-1	0	0	0	0
Türkiye'de İklim	1	1	0	100
Dış Kuvvetler	1	0	0	0
Dünyada Nüfusun Dağılışı	1	0	1	0
Bölge ve Bölge Türleri	1	0	0	0
Afetlerin Genel Özellikleri	1	1	0	100
Felsefe	0	0	0	0
Düşünme ve akıl yürütmeye ilişkin kavramları açıklar.	1	0	0	0
Bilim felsefesinin konusunu ve problemlerini açıklar.	1	0	0	0
Örnek felsefi metinlerinden hareketle 18. yüzyıl -19. yüzyıl filozoflarının felsefi görüşlerini analiz eder.	1	0	1	0
Felsefenin anlamını açıklar.	1	0	0	0
Sanat felsefesinin konusunu ve problemlerini açıklar.	1	0	0	0
Din Kült. ve Ahl. Bil.	0	0	0	0
Din ve İslam	1	0	0	0
İslam ve İbadet	1	0	0	0
Din ve Hayat	1	0	0	0

		Soru	Doğru	Yanlış	Boş	Net	Başarı
Fizik		7	3	2	2	2,50	% 36
Kimya		7	0	0	7	0,00	% 0
Biyoloji		6	0	0	6	0,00	% 0
TYT Fen		20	3	2	15	2,50	% 13
Cevap Anahtarı	B	DECDECCDECCABEBCEAEED					
Cevaplarınız		CaECb					

	S	D	Y	B%
Fizik	0	0	0	0
Fiziksel Niceliklerin Sınıflandırılması	1	0	1	0
Adezyon, Kohezyon, Yüzey Gerilimi ve Kılcallık	1	1	0	100
Elektrik Devreleri	1	0	0	0
İvme	1	0	0	0
Işık Şiddeti, Işık Akısı ve Aydınlanma	1	0	0	100
Dalgalarla İlgili Temel Kavramlar	1	0	1	0
Katı, Sıvı, Gaz Basıncı	1	1	0	100
Kimya	0	0	0	0
Kimya Disiplinleri ve Kimyacıların Çalışma Alanları	1	0	0	0
Atomun Yapısı	1	0	0	0
Güçlü Etkileşimler / İyonik Bağ	1	0	0	0
Güçlü Etkileşimler / Kovalent Bağ	1	0	0	0
Hâl Değişimi	1	0	0	0
Kimyasal Hesaplamalar / Miktar İçeren Problemler	1	0	0	0
Kimyasal Hesaplamalar / Sınırlayıcı Bileşen Hesaplamaları	1	0	0	0
Ayırma ve Safaştırma Teknikleri	1	0	0	0
Asit ve Bazların Metallerle Tepkimeleri	1	0	0	0
Biyoloji	0	0	0	0
Lipitler	1	0	0	0
Plastit	1	0	0	0
Hayvanlar	1	0	0	0
Mitoz	1	0	0	0
Cinsiyete Bağlı Kalıtım	1	0	0	0
Güncel Çevre Sorunları	1	0	0	0

BİLGİ SARMAL TG TYT 1



286,343 % 32,43

MANİSA / YUNUSEMRE
ÖZEL MANİSA KEP KİŞİSEL GELİŞİM KURSU

12A - 12124
BATUHAN YILDIZ

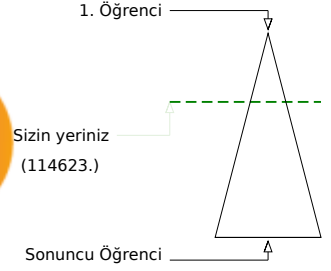

Soru Doğru Yanlış Boş Net

Şube Kurum İlçe İl Genel

Öğrenci Sıra No 67 254 914 2618 114623 % 32,43

Sınava Katılan Öğrenci Sayısı 104 482 1675 7316 353399

		Soru	Doğru	Yanlış	Boş	Net	Başarı
TYT Türkçe		40	22	9	9	19,75	% 49
Cevap Anahtarı	B	EECDCCBADABACCCCEACBEDCECCDBAEABCAABAD					
Cevaplarınız		EC C BA eB ae DEcCaEDCaECCcAd BCA BAD					

	S	D	Y	B%
Türkçe	0	0	0	0
Metne Sözcük Yerleştirme	1	1	0	100
Sözcükte Anlam	3	2	0	67
Cümleli Yorumlama ve Açıklama	2	1	0	50
Parçadaki Cümlelerin İçerik ve Özellikleri	1	1	0	100
Ekler ve Ek Çeşitleri	1	0	0	0
Ad Soyul Sözcükler - Karma	1	1	0	100
Ses Bilgisi - Karma	1	1	0	100
Noktalamaya İşaretleri - Karma	2	0	1	0
Bitişik ve Ayrı Yazılan Kelimeler	1	1	0	100
Yazım Kuralları - Karma	1	0	0	0
Cümlelerin Öğeleri - Karma	1	0	0	0
Paragrafta Ana Düşünce (Ana Fikir)	11	7	4	64
Paragrafa Özgü Soru Kökü	8	4	4	50
Paragrafta Anlatım Akışını Bozan Cümle	1	0	0	0
Paragrafa Cümle Yerleştirme	2	2	0	100
ANLATIM TEKNİKLERİ VE DÜŞÜNCEYİ GELİŞTİRME YOLLARI	1	1	0	100
Paragrafta Boş Bırakılan Yerleri Tamamlama	4	2	2	50
Paragrafta Yardımcı Düşünceler	2	0	1	0
Cümlelerden Paragraf Oluşturma	1	0	1	0
Paragrafın Karşılık Olduğu Soruyu Belirleme	1	1	0	100
Bir Paragrafa Bağlı Çoklu Sorular	6	4	0	67
Paragrafın Konusu	1	0	0	0

		Soru	Doğru	Yanlış	Boş	Net	Başarı
Matematik-1		30	15	8	7	13,00	% 43
Geometri		10	3	2	5	2,50	% 25
TYT Matematik		40	18	10	12	15,50	% 39
Cevap Anahtarı	B	BBEBDBDBDCDAABCCDABBACBACCDBBECAEABEB					
Cevaplarınız		cBabBdc b CDbAA A BCACBAdCe A ABda					

	S	D	Y	B%
Matematik-1	0	0	0	0
RASYONEL SAYILAR	1	0	0	0
Rasyonel Sayılar	1	0	1	0
Üslü İfadeler	1	0	1	0
Kökü İfadeler	1	1	0	100
Mutlak Değerli Denklemler	1	0	1	0
Aralık Kavramı ve Basit Eşitsizlikler	1	0	1	0
Tek ve Çift Sayılar	1	1	0	100
Çok Bilinmeyenli Denklemler	1	1	0	100
Asal Sayılar ve Aralarında Asal Sayılar	1	1	0	100
Küme Kavramı ve Kümelere İşlemler	1	0	1	0
Önemeler ve Bileşik Önemeler	1	0	1	0
Fonksiyon Grafikleri	1	0	0	0
Faktöriyel Kavramı	1	1	0	100
Bölünebilme Kuralları	1	1	0	100
Dört İşlem Yeteneği	1	0	1	0
VERİ	1	1	0	100
Sayı Problemleri	3	2	0	67
Kesir Problemleri	2	0	0	0
Yüzde, Kar-Zarar Problemleri	2	0	0	0
Hareket Problemleri	1	1	0	100

		Soru	Doğru	Yanlış	Boş	Net	Başarı
Tarih-1		5	2	1	2	1,75	% 35
Coğrafya-1		5	1	2	2	0,50	% 10
Felsefe		5	0	0	5	0,00	% 0
Din Kült. ve Ahl. Bil.		5	0	0	5	0,00	% 0
Felsefe (Seçmeli)		5	0	0	5	0,00	% 0
TYT Sosyal		20	3	3	14	2,25	% 11
Cevap Anahtarı	B	BCEADDCADACCAABCBDADBEESA					
Cevaplarınız		EAa deD					

	S	D	Y	B%
Tarih-1	0	0	0	0
İlk ve Orta Çağlarda İç Asya'daki Türk siyasi teşekküllerinin güç ve yönetim yapısını açıklar.	1	1	0	100
Türklerin Anadolu'ya yerleşmeye başlaması ile Türkiye Selçuklu Devleti'nin yıkılışı arasındaki süreçte meydana gelen 1	0	1	0	0
Tanzimat Fermanı, Islahat Fermanı ve Kanun-ı Esasi'nin içeriklerini küresel ve yerel siyasi şartlar bağlamında değerlendirir	1	0	0	0
Siyasi alanda meydana gelen gelişmeleri kavrar.	1	0	0	0
Düzenli ordunun kurulmasından Mudanya Ateşkes Antlaşması'na kadar meydana gelen gelişmeleri Türkiye'nin bağımsızlığına	1	1	0	100
Coğrafya-1	0	0	0	0
Türkiye'de İklim	1	1	0	100
Dış Kuvvetler	1	0	0	0
Dünyada Nüfusun Dağılışı	1	0	0	0
Bölge ve Bölge Türleri	1	0	1	0
Afetlerin Genel Özellikleri	1	0	1	0
Felsefe	0	0	0	0
Düşünme ve akıl yürütmeye ilişkin kavramları açıklar.	1	0	0	0
Bilim felsefesinin konusunu ve problemlerini açıklar.	1	0	0	0
Örnek felsefi metinlerinden hareketle 18. yüzyıl -19. yüzyıl filozoflarının felsefi görüşlerini analiz eder.	1	0	0	0
Felsefenin anlamını açıklar.	1	0	0	0
Sanat felsefesinin konusunu ve problemlerini açıklar.	1	0	0	0
Din Kült. ve Ahl. Bil.	0	0	0	0
Din ve İslam	1	0	0	0
İslam ve İbadet	1	0	0	0
Din ve Hayat	1	0	0	0

		Soru	Doğru	Yanlış	Boş	Net	Başarı
Fizik		7	3	2	2	2,50	% 36
Kimya		7	3	2	2	2,50	% 36
Biyoloji		6	6	0	0	6,00	% 100
TYT Fen		20	12	4	4	11,00	% 55
Cevap Anahtarı	B	DECDECCDECCABEBCEAEED					
Cevaplarınız		CaECbeE aAB BCAAED					

	S	D	Y	B%
Fizik	0	0	0	0
Fiziksel Niceliklerin Sınıflandırılması	1	0	1	0
Adezyon, Kohezyon, Yüzey Gerilimi ve Kılcalılık	1	1	0	100
Elektrik Devreleri	1	0	0	0
İvme	1	0	0	0
Işık Şiddeti, Işık Akısı ve Aydınlanma	1	1	0	100
Dalgalarla İlgili Temel Kavramlar	1	0	1	0
Katı, Sıvı, Gaz Basıncı	1	1	0	100
Kimya	0	0	0	0
Kimya Disiplinleri ve Kimyacıların Çalışma Alanları	1	1	0	100
Atomun Yapısı	1	0	0	0
Güçlü Etkileşimler / İyonik Bağ	1	0	1	0
Güçlü Etkileşimler / Kovalent Bağ	1	0	1	0
Hâl Değişimi	1	1	0	100
Kimyasal Hesaplamalar / Miktar İçeren Problemler	1	0	0	0
Kimyasal Hesaplamalar / Sınırlayıcı Bileşen Hesaplamaları	1	0	0	0
Ayırma ve Safaştırma Teknikleri	1	0	1	0
Asit ve Bazların Metallerle Tepkimeleri	1	1	0	100
Biyoloji	0	0	0	0
Lipitler	1	1	0	100
Plastit	1	1	0	100
Hayvanlar	1	1	0	100
Mitoz	1	1	0	100
Cinsiyete Bağlı Kalıtım	1	1	0	100
Güncel Çevre Sorunları	1	1	0	100



298,265 % 27,20

MANİSA / YUNUSEMRE
ÖZEL MANİSA KEP KİŞİSEL GELİŞİM KURSU

12A - 12144
BEGÜM AKPINAR

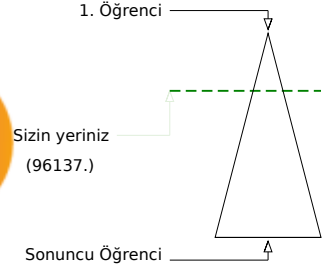
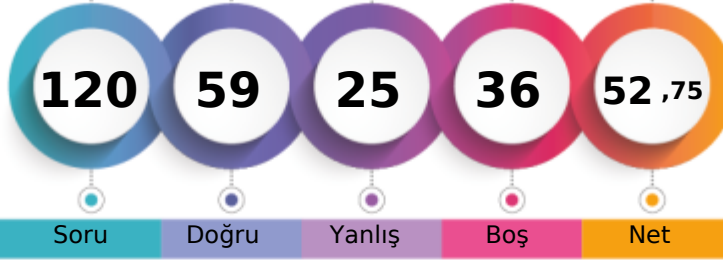

Soru Doğru Yanlış Boş Net

Şube Kurum İlçe İl Genel

Öğrenci Sıra No 60 221 823 2205 96137 % 27,20

Sınava Katılan Öğrenci Sayısı 104 482 1675 7316 353399

	Soru	Doğru	Yanlış	Boş	Net	Başarı
TYT Türkçe	40	28	12	0	25,00	% 63
Cevap Anahtarı	A	ABEECDDBADDABACCCDEACBEDCEBCDBAEABCAAB				
Cevaplarınız		ABEECeCBebDbdCCCCdAbBEBdBECbDdAEdeCAAB				

	S	D	Y	B%
Türkçe	0	0	0	0
Metne Sözcük Yerleştirme	1	1	0	100
Sözcükte Anlam	3	3	0	100
Cümleli Yorumlama ve Açıklama	2	1	1	50
Parçadaki Cümlelerin İçerik ve Özellikleri	1	1	0	100
Eklere ve Ek Çeşitleri	1	1	0	100
Ad Söylü Sözcükler - Karma	1	0	1	0
Ses Bilgisi - Karma	1	0	1	0
Noktalamaya İşaretleri - Karma	2	1	1	50
Bitişik ve Ayrı Yazılan Kelimeler	1	1	0	100
Yazım Kuralları - Karma	1	0	1	0
Cümlelerin Öğeleri - Karma	1	1	0	100
Paragrafta Ana Düşünce (Ana Fikir)	11	10	1	91
Paragrafa Özgü Soru Kökü	8	6	2	75
Paragrafta Anlatım Akışını Bozan Cümle	1	1	0	100
Paragrafa Cümle Yerleştirme	2	1	1	50
ANLATIM TEKNİKLERİ VE DÜŞÜNCEYİ GELİŞTİRME YOLLARI	1	0	1	0
Paragrafta Boş Bırakılan Yerleri Tamamlama	4	3	1	75
Paragrafta Yardımcı Düşünceler	2	2	0	100
Cümlelerden Paragraf Oluşturma	1	0	1	0
Paragrafın Karşılık Olduğu Soruyu Belirleme	1	1	0	100
Bir Paragrafa Bağlı Çoklu Sorular	6	4	2	67
Paragrafın Konusu	1	0	1	0

	Soru	Doğru	Yanlış	Boş	Net	Başarı
Matematik-1	30	9	7	14	7,25	% 24
Geometri	10	0	0	10	0,00	% 0
TYT Matematik	40	9	7	24	7,25	% 18
Cevap Anahtarı	A	BDBBEDBDCDDBCDAAABCCDABBACBACBEBBEBCEAEAB				
Cevaplarınız		BDcBEDc b acCeAAe B				

	S	D	Y	B%
Matematik-1	0	0	0	0
RASYONEL SAYILAR	1	1	0	100
Rasyonel Sayılar	1	1	0	100
Üslü İfadeler	1	0	1	0
Kökü İfadeler	1	1	0	100
Mutlak Değerli Denklemler	1	1	0	100
Aralık Kavramı ve Basit Eşitsizlikler	1	1	0	100
Tek ve Çift Sayılar	1	0	1	0
Çok Bilinmeyenli Denklemler	1	0	0	0
Asal Sayılar ve Aralarında Asal Sayılar	1	0	1	0
Küme Kavramı ve Kümelere İşlemler	1	0	0	0
Önemeler ve Bileşik Önemeler	1	0	1	0
Fonksiyon Grafikleri	1	0	1	0
Faktöriyel Kavramı	1	1	0	100
Bölünebilme Kuralları	1	0	1	0
Dört İşlem Yeteneği	1	1	0	100
VERİ	1	1	0	100
Sayı Problemleri	3	0	1	0
Kesir Problemleri	2	0	0	0
Yüzde, Kar-Zarar Problemleri	2	0	0	0
Hareket Problemleri	1	0	0	0

	Soru	Doğru	Yanlış	Boş	Net	Başarı
Tarih-1	5	4	1	0	3,75	% 75
Coğrafya-1	5	3	1	1	2,75	% 55
Felsefe	5	5	0	0	5,00	% 100
Din Kült. ve Ahl. Bil.	5	4	1	0	3,75	% 75
Felsefe (Seçmeli)	5	0	0	5	0,00	% 0
TYT Sosyal	20	16	3	1	15,25	% 76
Cevap Anahtarı	A	ADBCEDADCBACCADACBDABEEBEE				
Cevaplarınız		AaBCEDA eABACCADbCBD				

	S	D	Y	B%
Tarih-1	0	0	0	0
İlk ve Orta Çağlarda İÇ Asya'daki Türk siyasi teşekküllerinin güç ve yönetim yapısını açıklar.	1	1	0	100
Türklerin Anadolu'ya yerleşmeye başlaması ile Türkiye Selçuklu Devleti'nin yıkılışı arasındaki süreçte meydana gelen 1	0	1	0	0
Tanzimat Fermanı, Islahat Fermanı ve Kanun-ı Esasi'nin içeriklerini küresel ve yerel siyasi şartlar bağlamında değerlendirir	1	1	0	100
Siyasi alanda meydana gelen gelişmeleri kavrar.	1	1	0	100
Düzenli ordunun kurulmasından Mudanya Ateşkes Antlaşması'na kadar meydana gelen gelişmeleri Türkiye'nin bağımsızlığına	1	1	0	100
Coğrafya-1	0	0	0	0
Türkiye'de İklim	1	1	0	100
Dış Kuvvetler	1	1	0	100
Dünyada Nüfusun Dağılışı	1	0	0	0
Bölge ve Bölge Türleri	1	0	1	0
Afetlerin Genel Özellikleri	1	1	0	100
Felsefe	0	0	0	0
Düşünme ve akıl yürütmeye ilişkin kavramları açıklar.	1	1	0	100
Bilim felsefesinin konusunu ve problemlerini açıklar.	1	1	0	100
Örnek felsefi metinlerinden hareketle 18. yüzyıl -19. yüzyıl filozoflarının felsefi görüşlerini analiz eder.	1	1	0	100
Felsefenin anlamını açıklar.	1	1	0	100
Sanat felsefesinin konusunu ve problemlerini açıklar.	1	1	0	100
Din Kült. ve Ahl. Bil.	0	0	0	0
Din ve İslam	1	1	0	100
İslam ve İbadet	1	0	1	0
Din ve Hayat	1	1	0	100

	Soru	Doğru	Yanlış	Boş	Net	Başarı
Fizik	7	3	1	3	2,75	% 39
Kimya	7	2	2	3	1,50	% 21
Biyoloji	6	1	0	5	1,00	% 17
TYT Fen	20	6	3	11	5,25	% 26
Cevap Anahtarı	A	CCDECDEBEDECCADEBCEAE				
Cevaplarınız		CC DadED e A				

	S	D	Y	B%
Fizik	0	0	0	0
Fiziksel Niceliklerin Sınıflandırılması	1	1	0	100
Adezyon, Kohezyon, Yüzey Gerilimi ve Kılcallık	1	1	0	100
Elektrik Devreleri	1	0	0	0
İvme	1	0	0	0
Işık Şiddeti, Işık Akısı ve Aydınlanma	1	0	0	0
Dalgalarla İlgili Temel Kavramlar	1	1	0	100
Katı, Sıvı, Gaz Basıncı	1	0	1	0
Kimya	0	0	0	0
Kimya Disiplinleri ve Kimyacıların Çalışma Alanları	1	0	1	0
Atomun Yapısı	1	1	0	100
Güçlü Etkileşimler / İyonik Bağ	1	1	0	100
Güçlü Etkileşimler / Kovalent Bağ	1	1	0	100
Hâl Değişimi	1	0	0	0
Kimyasal Hesaplamalar / Miktar İçeren Problemler	1	0	0	0
Kimyasal Hesaplamalar / Sınırlayıcı Bileşen Hesaplamaları	1	0	0	0
Ayırma ve Safaştırma Teknikleri	1	0	1	0
Asit ve Bazların Metallerle Tepkimeleri	1	0	0	0
Biyoloji	0	0	0	0
Lipitler	1	0	0	0
Plastit	1	0	0	0
Hayvanlar	1	0	0	0
Mitoz	1	0	0	0
Cinsiyete Bağlı Kalıtım	1	1	0	100
Güncel Çevre Sorunları	1	0	0	0

BİLGİ SARMAL TG TYT 1



269,128 % 41,48

MANİSA / YUNUSEMRE
ÖZEL MANİSA KEP KİŞİSEL GELİŞİM KURSU

12A - 12079
BEGÜM MALKOÇ

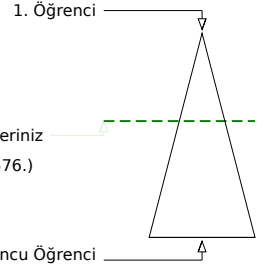
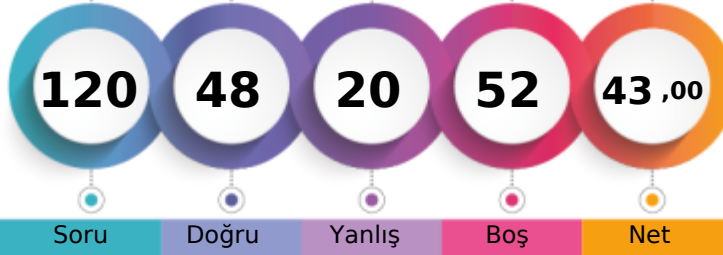

Soru Doğru Yanlış Boş Net

Şube Kurum İlçe İl Genel

Öğrenci Sıra No 81 304 1042 3309 146576 % 41,48

Sınava Katılan Öğrenci Sayısı 104 482 1675 7316 353399

	Soru	Doğru	Yanlış	Boş	Net	Başarı
TYT Türkçe	40	24	7	9	22,25	% 56
Cevap Anahtarı	B EECDCBBADABACCCCEACBEDCECCDBAEEABCAABAD					
Cevaplarınız	EEcE C BAbcBA CCCDEAbBED B Cdc AE CA Ae D					

	S	D	Y	B%
Türkçe	0	0	0	0
Metne Sözcük Yerleştirme	1	1	0	100
Sözcükte Anlam	3	2	0	67
Cümleyi Yorumlama ve Açıklama	2	1	1	50
Parçadaki Cümlelerin İçerik ve Özellikleri	1	1	0	100
Eklere ve Ek Çeşitleri	1	0	0	0
Ad Söylü Sözcükler - Karma	1	0	0	0
Ses Bilgisi - Karma	1	1	0	100
Noktalamaya İşaretleri - Karma	2	0	2	0
Bitişik ve Ayrı Yazılan Kelimeler	1	1	0	100
Yazım Kuralları - Karma	1	1	0	100
Cümlenin Öğeleri - Karma	1	0	0	0
Paragrafta Ana Düşünce (Ana Fikir)	11	8	1	73
Paragrafa Özgü Soru Kökü	8	4	1	50
Paragrafta Anlatım Akışını Bozan Cümle	1	1	0	100
Paragrafa Cümle Yerleştirme	2	1	1	50
ANLATIM TEKNİKLERİ VE DÜŞÜNCEYİ GELİŞTİRME YOLLARI	1	1	0	100
Paragrafta Boş Bırakılan Yerleri Tamamlama	4	3	1	75
Paragrafta Yardımcı Düşünceler	2	1	1	50
Cümlelerden Paragraf Oluşturma	1	0	0	0
Paragrafın Karşılık Olduğu Soruyu Belirleme	1	1	0	100
Bir Paragrafa Bağlı Çoklu Sorular	6	3	1	50
Paragrafın Konusu	1	0	0	0

	Soru	Doğru	Yanlış	Boş	Net	Başarı
Matematik-1	30	7	3	20	6,25	% 21
Geometri	10	0	1	9	-0,25	% 0
TYT Matematik	40	7	4	29	6,00	% 15
Cevap Anahtarı	B BBEDDBDDBCDAABCCDABBACBACCCBBEACAEABEB					
Cevaplarınız	Bc BD C B dd CB d					

	S	D	Y	B%
Matematik-1	0	0	0	0
RASYONEL SAYILAR	1	1	0	100
Rasyonel Sayılar	1	0	0	0
Üslü İfadeler	1	0	0	0
Kökü İfadeler	1	1	0	100
Mutlak Değerli Denklemler	1	0	1	0
Aralık Kavramı ve Basit Eşitsizlikler	1	0	0	0
Tek ve Çift Sayılar	1	0	0	0
Çok Bilinmeyenli Denklemler	1	0	0	0
Asal Sayılar ve Aralarında Asal Sayılar	1	0	0	0
Küme Kavramı ve Kümelerde İşlemler	1	0	0	0
Önemeler ve Bileşik Önemeler	1	1	0	100
Fonksiyon Grafikleri	1	0	0	0
Faktöriyel Kavramı	1	1	0	100
Bölünebilirlik Kuralları	1	0	0	0
Dört İşlem Yeteneği	1	0	0	0
VERİ	1	0	0	0
Sayı Problemleri	3	1	0	33
Kesir Problemleri	2	1	0	50
Yüzde, Kar-Zarar Problemleri	2	0	0	0
Hareket Problemleri	1	0	0	0

	Soru	Doğru	Yanlış	Boş	Net	Başarı
Tarih-1	5	3	2	0	2,50	% 50
Coğrafya-1	5	1	2	2	0,50	% 10
Felsefe	5	3	1	1	2,75	% 55
Din Kült. ve Ahl. Bil.	5	5	0	0	5,00	% 100
Felsefe (Seçmeli)	5	0	0	5	0,00	% 0
TYT Sosyal	20	12	5	3	10,75	% 54
Cevap Anahtarı	B BCEADDCADACCAABCBADABEBEEA					
Cevaplarınız	dCdAd eAa CaA BCBAD					

	S	D	Y	B%
Tarih-1	0	0	0	0
İlk ve Orta Çağlarda İç Asya'daki Türk siyasi teşekküllerinin güç ve yönetim yapısını açıklar.	1	1	0	100
Türklerin Anadolu'ya yerleşmeye başlaması ile Türkiye Selçuklu Devleti'nin yıkılışı arasındaki süreçte meydana gelen 1	1	1	0	100
Tanzimat Fermanı, Islahat Fermanı ve Kanun-ı Esasi'nin içeriklerini küresel ve yerel siyasi şartlar bağlamında değerlendirir	1	0	1	0
Siyasi alanda meydana gelen gelişmeleri kavrar.	1	1	0	100
Düzenli ordunun kurulmasından Mudanya Ateşkes Antlaşması'na kadar meydana gelen gelişmeleri Türkiye'nin bağımsız	1	0	1	0
Coğrafya-1	0	0	0	0
Türkiye'de İklim	1	0	1	0
Dış Kuvvetler	1	0	0	0
Dünyada Nüfusun Dağılışı	1	0	0	0
Bölge ve Bölge Türleri	1	0	1	0
Afetlerin Genel Özellikleri	1	1	0	100
Felsefe	0	0	0	0
Düşünme ve akıl yürütmeye ilişkin kavramları açıklar.	1	1	0	100
Bilim felsefesinin konusunu ve problemlerini açıklar.	1	0	0	0
Örnek felsefi metinlerinden hareketle 18. yüzyıl -19. yüzyıl filozoflarının felsefi görüşlerini analiz eder.	1	1	0	100
Felsefenin anlamını açıklar.	1	0	1	0
Sanat felsefesinin konusunu ve problemlerini açıklar.	1	1	0	100
Din Kült. ve Ahl. Bil.	0	0	0	0
Din ve İslam	1	1	0	100
İslam ve İbadet	1	1	0	100
Din ve Hayat	1	1	0	100

	Soru	Doğru	Yanlış	Boş	Net	Başarı
Fizik	7	2	2	3	1,50	% 21
Kimya	7	0	1	6	-0,25	% 0
Biyoloji	6	3	1	2	2,75	% 46
TYT Fen	20	5	4	11	4,00	% 20
Cevap Anahtarı	B DECDECCDECCABEBCEAEE					
Cevaplarınız	Dc Ea d BC Ec					

	S	D	Y	B%
Fizik	0	0	0	0
Fiziksel Niceliklerin Sınıflandırılması	1	0	0	0
Adezyon, Kohezyon, Yüzey Gerilimi ve Kılcallık	1	0	1	0
Elektrik Devreleri	1	1	0	100
İvme	1	0	1	0
Işık Şiddeti, Işık Akısı ve Aydınlanma	1	0	0	0
Dalgalarla İlgili Temel Kavramlar	1	0	0	0
Katı, Sıvı, Gaz Basıncı	1	1	0	100
Kimya	0	0	0	0
Kimya Disiplinleri ve Kimyacıların Çalışma Alanları	1	0	1	0
Atomun Yapısı	1	0	0	0
Güçlü Etkileşimler / İyonik Bağ	1	0	0	0
Güçlü Etkileşimler / Kovalent Bağ	1	0	0	0
Hâl Değişimi	1	0	0	0
Kimyasal Hesaplamalar / Miktar İçeren Problemler	1	0	0	0
Kimyasal Hesaplamalar / Sınırlayıcı Bileşen Hesaplamaları	1	0	0	0
Ayırma ve Sıfırlama Teknikleri	1	0	0	0
Asit ve Bazların Metallerle Tepkimeleri	1	0	0	0
Biyoloji	0	0	0	0
Lipitler	1	0	0	0
Plastit	1	0	1	0
Hayvanlar	1	1	0	100
Mitoz	1	1	0	100
Cinsiyete Bağlı Kalıtım	1	0	0	0
Güncel Çevre Sorunları	1	1	0	100

BİLGİ SARMAL TG TYT 1



277,143 % 37,07

MANİSA / YUNUSEMRE
ÖZEL MANİSA KEP KİŞİSEL GELİŞİM KURSU

12A - 12326
BELİNAY BARLIK

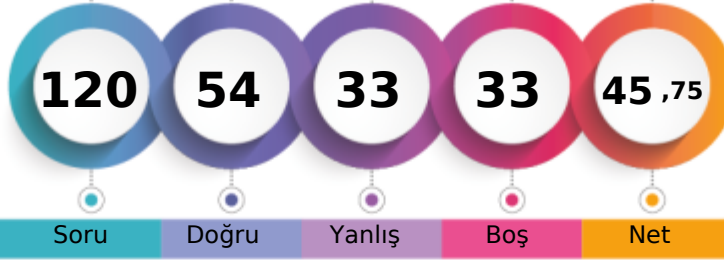

1. Öğrenci

Sizin yeriniz
(131017.)

Sonuncu Öğrenci

Soru Doğru Yanlış Boş Net

Şube Kurum İlçe İl Genel

Öğrenci Sıra No 74 278 981 2977 131017 % 37,07

Sınava Katılan Öğrenci Sayısı 104 482 1675 7316 353399

	Soru	Doğru	Yanlış	Boş	Net	Başarı
TYT Türkçe	40	27	11	2	24,25	% 61
Cevap Anahtarı	B EECDCBBADABACCCCEDEACBECDCBBAEABCAABAD					
Cevaplarınız	EECeCdBADAcA CCCDdAdBEDCaECbcaAEdcCAAB D					

	S	D	Y	B%
Türkçe	0	0	0	0
Metne Sözcük Yerleştirme	1	1	0	100
Sözcükte Anlam	3	3	0	100
Cümleli Yorumlama ve Açıklama	2	1	1	50
Parçadaki Cümlelerin İçerik ve Özellikleri	1	1	0	100
Eklere ve Ek Çeşitleri	1	0	1	0
Ad Söylü Sözcükler - Karma	1	0	0	0
Ses Bilgisi - Karma	1	1	0	100
Noktalamaya İşaretleri - Karma	2	2	0	100
Bitişik ve Ayrı Yazılan Kelimeler	1	0	1	0
Yazım Kuralları - Karma	1	1	0	100
Cümlelerin Öğeleri - Karma	1	0	0	0
Paragrafta Ana Düşünce (Ana Fikir)	11	10	1	91
Paragrafa Özgü Soru Kökü	8	6	2	75
Paragrafta Anlatım Akışını Bozan Cümle	1	1	0	100
Paragrafa Cümle Yerleştirme	2	1	1	50
ANLATIM TEKNİKLERİ VE DÜŞÜNCEYİ GELİŞTİRME YOLLARI	1	0	1	0
Paragrafta Boş Bırakılan Yerleri Tamamlama	4	3	1	75
Paragrafta Yardımcı Düşünceler	2	1	1	50
Cümlelerden Paragraf Oluşturma	1	0	1	0
Paragrafın Karşılık Olduğu Soruyu Belirleme	1	1	0	100
Bir Paragrafa Bağlı Çoklu Sorular	6	4	2	67
Paragrafın Konusu	1	0	1	0

	Soru	Doğru	Yanlış	Boş	Net	Başarı
Tarih-1	5	2	3	0	1,25	% 25
Coğrafya-1	5	3	1	1	2,75	% 55
Felsefe	5	3	1	1	2,75	% 55
Din Küll. ve Ahl. Bil.	5	4	1	0	3,75	% 75
Felsefe (Seçmeli)	5	0	0	5	0,00	% 0
TYT Sosyal	20	12	6	2	10,50	% 53
Cevap Anahtarı	B BCEADDCADACCAABCBDBADBEDEEA					
Cevaplarınız	daEcDDdAD CAAdBCBdbD					

	S	D	Y	B%
Tarih-1	0	0	0	0
İlk ve Orta Çağlarda İç Asya'daki Türk siyasi teşekküllerinin güç ve yönetim yapısını açıklar.	1	0	1	0
Türklerin Anadolu'ya yerleşmeye başlaması ile Türkiye Selçuklu Devleti'nin yıkılışı arasındaki süreçte meydana gelen I.	1	1	0	100
Tanzimat Fermanı, İslahat Fermanı ve Kanun-ı Esasi'nin içeriklerini küresel ve yerel siyasi şartlar bağlamında değerlendirir	1	0	1	0
Siyasi alanda meydana gelen gelişmeleri kavrar.	1	0	1	0
Düzenli ordunun kurulmasından Mudanya Ateşkes Antlaşması'na kadar meydana gelen gelişmeleri Türkiye'nin bağımsızlığına kadar değerlendirir	1	1	0	100
Coğrafya-1	0	0	0	0
Türkiye'de İklim	1	1	0	100
Dış Kuvvetler	1	0	0	0
Dünyada Nüfusun Dağılışı	1	1	0	100
Bölge ve Bölge Türleri	1	0	1	0
Afetlerin Genel Özellikleri	1	1	0	100
Felsefe	0	0	0	0
Düşünme ve akıl yürütmeye ilişkin kavramları açıklar.	1	1	0	100
Bilim felsefesinin konusunu ve problemlerini açıklar.	1	0	1	0
Örnek felsefi metinlerinden hareketle 18. yüzyıl -19. yüzyıl filozoflarının felsefi görüşlerini analiz eder.	1	0	0	0
Felsefenin anlamını açıklar.	1	1	0	100
Sanat felsefesinin konusunu ve problemlerini açıklar.	1	1	0	100
Din Küll. ve Ahl. Bil.	0	0	0	0
Din ve İslam	1	1	0	100
İslam ve İbadet	1	0	1	0
Din ve Hayat	1	1	0	100

	Soru	Doğru	Yanlış	Boş	Net	Başarı
Matematik-1	30	8	5	17	6,75	% 23
Geometri	10	1	0	9	1,00	% 10
TYT Matematik	40	9	5	26	7,75	% 19
Cevap Anahtarı	B BBEDDBDBDDBCDAAABCCDABBBCACBACCCBBEACAEABEB					
Cevaplarınız	Bd eBa CDA e BC B e B					

	S	D	Y	B%
Matematik-1	0	0	0	0
RASYONEL SAYILAR	1	1	0	100
Rasyonel Sayılar	1	0	1	0
Üslü ifadeler	1	0	0	0
Kökü ifadeler	1	1	0	100
Mutlak Değerli Denklemler	1	0	1	0
Aralık Kavramı ve Basit Eşitsizlikler	1	0	0	0
Tek ve Çift Sayılar	1	0	0	0
Çok Bilinmeyenli Denklemler	1	0	0	0
Asal Sayılar ve Aralarında Asal Sayılar	1	0	1	0
Küme Kavramı ve Kümelere İşlemler	1	0	0	0
Önemeler ve Bileşik Önemeler	1	0	1	0
Fonksiyon Grafikleri	1	0	0	0
Faktöriyel Kavramı	1	1	0	100
Bölünebilme Kuralları	1	1	0	100
Dört İşlem Yeteneği	1	1	0	100
VERİ	1	0	0	0
Sayı Problemleri	3	1	0	33
Kesir Problemleri	2	0	0	0
Yüzde, Kar-Zarar Problemleri	2	0	1	0
Hareket Problemleri	1	0	0	0

	Soru	Doğru	Yanlış	Boş	Net	Başarı
Fizik	7	3	3	1	2,25	% 32
Kimya	7	1	4	2	0,00	% 0
Biyoloji	6	2	4	0	1,00	% 17
TYT Fen	20	6	11	3	3,25	% 16
Cevap Anahtarı	B DECDECCDECCABEBBAEED					
Cevaplarınız	cEb EaCeE e dbBebEce					

	S	D	Y	B%
Fizik	0	0	0	0
Fiziksel Niceliklerin Sınıflandırılması	1	1	0	100
Adezyon, Kohesyon, Yüzey Gerilimi ve Kılçallık	1	0	1	0
Elektrik Devreleri	1	0	1	0
İvme	1	1	0	100
Işık Şiddeti, Işık Akısı ve Aydınlanma	1	0	1	0
Dalgalarla İlgili Temel Kavramlar	1	0	0	0
Katı, Sıvı, Gaz Basıncı	1	1	0	100
Kimya	0	0	0	0
Kimya Disiplinleri ve Kimyacıların Çalışma Alanları	1	0	1	0
Atomun Yapısı	1	0	1	0
Güçlü Etkileşimler / İyonik Bağ	1	0	1	0
Güçlü Etkileşimler / Kovalent Bağ	1	0	1	0
Hâl Değişimi	1	1	0	100
Kimyasal Hesaplamalar / Miktar İçeren Problemler	1	0	0	0
Kimyasal Hesaplamalar / Sınırlayıcı Bileşen Hesaplamaları	1	0	0	0
Ayırma ve Safaştırma Teknikleri	1	0	1	0
Asit ve Bazların Metallerle Tepkimeleri	1	0	0	0
Biyoloji	0	0	0	0
Lipitler	1	0	1	0
Plastit	1	0	1	0
Hayvanlar	1	1	0	100
Mitoz	1	0	1	0
Cinsiyete Bağlı Kalıtım	1	0	1	0
Güncel Çevre Sorunları	1	1	0	100

BİLGİ SARMAL TG TYT 1



192,258 % 86,95

MANİSA / YUNUSEMRE
ÖZEL MANİSA KEP KİŞİSEL GELİŞİM KURSU

12A - 12412
BERAT DEMİRCAN

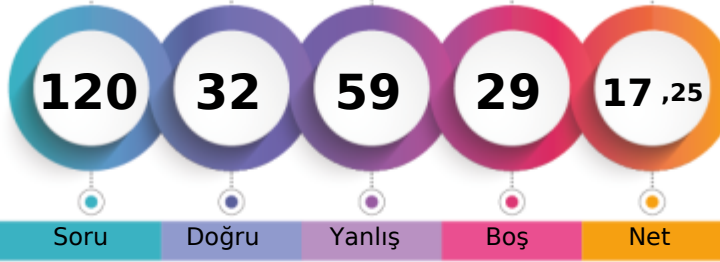

Soru Doğru Yanlış Boş Net

	Şube	Kurum	İlçe	İl	Genel
Öğrenci Sıra No	103	461	1579	6657	307297 % 86,95
Sınava Katılan Öğrenci Sayısı	104	482	1675	7316	353399

	Soru	Doğru	Yanlış	Boş	Net	Başarı
TYT Türkçe	40	19	21	0	13,75	% 34
Cevap Anahtarı	A	ABEECDDBADDABACCCDEACBEDCBCECCDBAEABCAAB				
Cevaplarınız		AcbEaaCcdebedACaCCDEAbBEDBacCdDaAdeBCdCb				

	S	D	Y	B%
Türkçe	0	0	0	0
Metne Sözcük Yerleştirme	1	1	0	100
Sözcükte Anlam	3	1	2	33
Cümleyi Yorumlama ve Açıklama	2	0	2	0
Parçadaki Cümlelerin İçerik ve Özellikleri	1	1	0	100
Eklere ve Ek Çeşitleri	1	0	1	0
Ad Söylü Sözcükler - Karma	1	0	1	0
Ses Bilgisi - Karma	1	0	1	0
Noktalama İşaretleri - Karma	2	0	2	0
Bitişik ve Ayrı Yazılan Kelimeler	1	0	1	0
Yazım Kuralları - Karma	1	1	0	100
Cümlelerin Öğeleri - Karma	1	1	0	100
Paragrafın Ana Düşünce (Ana Fikir)	11	6	5	55
Paragrafa Özgü Soru Kökü	8	5	3	63
Paragrafa Anlatım Akışını Bozan Cümle	1	1	0	100
Paragrafa Cümle Yerleştirme	2	1	1	50
ANLATIM TEKNİKLERİ VE DÜŞÜNCEYİ GELİŞTİRME YOLLARI	1	1	0	100
Paragrafa Boş Bırakılan Yerleri Tamamlama	4	2	2	50
Paragrafa Yardımcı Düşünceler	2	1	1	50
Cümlelerden Paragraf Oluşturma	1	0	1	0
Paragrafın Karşılık Olduğu Soruyu Belirleme	1	1	0	100
Bir Paragrafa Bağlı Çoklu Sorular	6	3	3	50
Paragrafın Konusu	1	0	1	0

	Soru	Doğru	Yanlış	Boş	Net	Başarı
Matematik-1	30	0	8	22	-2,00	% 0
Geometri	10	0	3	7	-0,75	% 0
TYT Matematik	40	0	11	29	-2,75	% 0
Cevap Anahtarı	A	BDBBEDBDCDBDCAAAABCCDABBACBACBEBBEECAEAB				
Cevaplarınız		ea	baabc	c		ddb

	S	D	Y	B%
Matematik-1	0	0	0	0
RASYONEL SAYILAR	1	0	1	0
Rasyonel Sayılar	1	0	1	0
Üslü İfadeler	1	0	0	0
Kökü İfadeler	1	0	0	0
Mutlak Değerli Denklemler	1	0	0	0
Aralık Kavramı ve Basit Eşitsizlikler	1	0	0	0
Tek ve Çift Sayılar	1	0	0	0
Çok Bilinmeyenli Denklemler	1	0	0	0
Asal Sayılar ve Aralarında Asal Sayılar	1	0	0	0
Küme Kavramı ve Kümelerde İşlemler	1	0	1	0
Önermeler ve Bileşik Önermeler	1	0	1	0
Fonksiyon Grafikleri	1	0	1	0
Faktöriyel Kavramı	1	0	1	0
Bölünebilme Kuralları	1	0	1	0
Dört İşlem Yeteneği	1	0	0	0
VERİ	1	0	0	0
Sayı Problemleri	3	0	0	0
Kesir Problemleri	2	0	0	0
Yüzde, Kar-Zarar Problemleri	2	0	0	0
Hareket Problemleri	1	0	0	0

	Soru	Doğru	Yanlış	Boş	Net	Başarı
Tarih-1	5	2	3	0	1,25	% 25
Coğrafya-1	5	2	3	0	1,25	% 25
Felsefe	5	1	4	0	0,00	% 0
Din Kült. ve Ahl. Bil.	5	5	0	0	5,00	% 100
Felsefe (Seçmeli)	5	0	0	5	0,00	% 0
TYT Sosyal	20	10	10	0	7,50	% 38
Cevap Anahtarı	A	ADBCEDADCBACCADACBDAEBEE				
Cevaplarınız		AdeabDAbecedbdADACBD				

	S	D	Y	B%
Tarih-1	0	0	0	0
İlk ve Orta Çağlarda İÇ Asya'daki Türk siyasi teşekküllerinin güç ve yönetim yapısını açıklar.	1	1	0	100
Türklerin Anadolu'ya yerleşmeye başlaması ile Türkiye Selçuklu Devleti'nin yıkılışı arasındaki süreçte meydana gelen İ	1	1	0	100
Tanzimat Fermanı, Islahat Fermanı ve Kanun-ı Esasi'nin içeriklerini küresel ve yerel siyasi şartlar bağlamında değerlendir	1	0	1	0
Siyasi alanda meydana gelen gelişmeleri kavrar.	1	0	1	0
Düzenli ordunun kurulmasından Mudanya Ateşkes Antlaşması'na kadar meydana gelen gelişmeleri Türkiye'nin bağımsız	1	0	1	0
Coğrafya-1	0	0	0	0
Türkiye'de İklim	1	1	0	100
Dış Kuvvetler	1	1	0	100
Dünyada Nüfusun Dağılışı	1	0	1	0
Bölge ve Bölge Türleri	1	0	1	0
Afetlerin Genel Özellikleri	1	0	1	0
Felsefe	0	0	0	0
Düşünme ve akıl yürütmeye ilişkin kavramları açıklar.	1	0	1	0
Bilim felsefesinin konusunu ve problemlerini açıklar.	1	0	1	0
Örnek felsefi metinlerinden hareketle 18. yüzyıl -19. yüzyıl filozoflarının felsefi görüşlerini analiz eder.	1	0	1	0
Felsefenin anlamını açıklar.	1	0	1	0
Sanat felsefesinin konusunu ve problemlerini açıklar.	1	1	0	100
Din Kült. ve Ahl. Bil.	0	0	0	0
Din ve İslam	1	1	0	100
İslam ve İbadet	1	1	0	100
Din ve Hayat	1	1	0	100

	Soru	Doğru	Yanlış	Boş	Net	Başarı
Fizik	7	0	7	0	-1,75	% 0
Kimya	7	2	5	0	0,75	% 11
Biyoloji	6	1	5	0	-0,25	% 0
TYT Fen	20	3	17	0	-1,25	% 0
Cevap Anahtarı	A	CCDECEDEBEDECCADEBECAE				
Cevaplarınız		ebcadccBdeaCddaaBeec				

	S	D	Y	B%
Fizik	0	0	0	0
Fiziksel Niceliklerin Sınıflandırılması	1	0	1	0
Adezyon, Kohезyon, Yüzey Gerilimi ve Kılcalılık	1	0	1	0
Elektrik Devreleri	1	0	1	0
İvme	1	0	1	0
Işık Şiddeti, Işık Akısı ve Aydınlanma	1	0	1	0
Dalgalarla İlgili Temel Kavramlar	1	0	1	0
Katı, Sıvı, Gaz Basıncı	1	0	1	0
Kimya	0	0	0	0
Kimya Disiplinleri ve Kimyacıların Çalışma Alanları	1	1	0	100
Atomun Yapısı	1	1	0	100
Güçlü Etkileşimler / İyonik Bağ	1	0	1	0
Güçlü Etkileşimler / Kovalent Bağ	1	0	1	0
Hâl Değişimi	1	0	1	0
Kimyasal Hesaplamalar / Miktar İçeren Problemler	1	1	0	100
Kimyasal Hesaplamalar / Sınırlayıcı Bileşen Hesaplamaları	1	1	0	100
Ayırma ve Safaştırma Teknikleri	1	0	1	0
Asit ve Bazların Metallerle Tepkimeleri	1	0	1	0
Biyoloji	0	0	0	0
Lipitler	1	0	1	0
Plastit	1	0	1	0
Hayvanlar	1	1	0	100
Mitoz	1	0	1	0
Cinsiyete Bağlı Kalıtım	1	0	1	0
Güncel Çevre Sorunları	1	0	1	0

BİLGİ SARMAL TG TYT 1



373,668

%

6,44

MANİSA / YUNUSEMRE
ÖZEL MANİSA KEP KİŞİSEL GELİŞİM KURSU12A - 12371
BERİL GÖKHAN

1. Öğrenci

Sizin yeriniz
(22772.)

Sonuncu Öğrenci

↑

Soru

Doğru

Yanlış

Boş

Net

Şube

Kurum

İlçe

İl

Genel

Öğrenci Sıra No

25

65

302

605

22772 % 6,44

Sınava Katılan Öğrenci Sayısı

104

482

1675

7316

353399

	Soru	Doğru	Yanlış	Boş	Net	Başarı
TYT Türkçe	40	34	3	3	33,25	% 83
Cevap Anahtarı	B	EECDDBADABACCCDEACBECDCDBAEABCAABAD				
Cevaplarınız		EECDDBADbBACCCd	EACBEDCBECDDAEABCAAB			

	S	D	Y	B%
Türkçe	0	0	0	0
Metne Sözcük Yerleştirme	1	1	0	100
Sözcükte Anlam	3	3	0	100
Cümlüyü Yorumlama ve Açıklama	2	2	0	100
Parçadaki Cümlelerin İçerik ve Özellikleri	1	1	0	100
Eklere ve Ek Çeşitleri	1	1	0	100
Ad Söylü Sözcükler - Karma	1	0	0	0
Ses Bilgisi - Karma	1	0	0	0
Noktalamaya İşaretleri - Karma	2	1	1	50
Bitişik ve Ayrı Yazılan Kelimeler	1	1	0	100
Yazım Kuralları - Karma	1	1	0	100
Cümlenin Öğeleri - Karma	1	1	0	100
Paragrafa Ana Düşünce (Ana Fikir)	11	11	0	100
Paragrafa Özgü Soru Kökü	8	8	0	100
Paragrafa Anlatım Akışını Bozan Cümle	1	0	1	0
Paragrafa Cümle Yerleştirme	2	1	0	50
ANLATIM TEKNİKLERİ VE DÜŞÜNCEYİ GELİŞTİRME YOLLARI	1	1	0	100
Paragrafa Boş Bırakılan Yerleri Tamamlama	4	4	0	100
Paragrafa Yardımcı Düşünceler	2	2	0	100
Cümlelerden Paragraf Oluşturma	1	0	1	0
Paragrafın Karşılık Olduğu Soruyu Belirleme	1	1	0	100
Bir Paragrafa Bağlı Çoklu Sorular	6	6	0	100
Paragrafın Konusu	1	1	0	100

	Soru	Doğru	Yanlış	Boş	Net	Başarı		
Matematik-1	30	17	5	8	15,75	% 53		
Geometri	10	3	2	5	2,50	% 25		
TYT Matematik	40	20	7	13	18,25	% 46		
Cevap Anahtarı	B	BBEBDBDBDCDAAABCCDABBACBACCCDBBECAEABEB						
Cevaplarınız		cBE	DDBD	CDAAeB	ABeCACa	Cead	A	EB

	S	D	Y	B%
Matematik-1	0	0	0	0
RASYONEL SAYILAR	1	1	0	100
Rasyonel Sayılar	1	1	0	100
Üstü İfadeler	1	0	1	0
Kökü İfadeler	1	1	0	100
Mutlak Değerli Denklemler	1	1	0	100
Aralık Kavramı ve Basit Eşitsizlikler	1	0	0	0
Tek ve Çift Sayılar	1	0	0	0
Çok Bilinmeyenli Denklemler	1	1	0	100
Asal Sayılar ve Aralarında Asal Sayılar	1	1	0	100
Küme Kavramı ve Kümelerde İşlemler	1	0	1	0
Önemeler ve Bileşik Önemeler	1	1	0	100
Fonksiyon Grafikleri	1	0	0	0
Faktöriyel Kavramı	1	1	0	100
Bölünebilme Kuralları	1	1	0	100
Dört İşlem Yeteneği	1	1	0	100
VERİ	1	1	0	100
Sayı Problemleri	3	0	2	0
Kesir Problemleri	2	2	0	100
Yüzde, Kar-Zarar Problemleri	2	0	0	0
Hareket Problemleri	1	1	0	100

	Soru	Doğru	Yanlış	Boş	Net	Başarı
Tarih-1	5	3	1	1	2,75	% 55
Coğrafya-1	5	3	0	2	3,00	% 60
Felsefe	5	5	0	0	5,00	% 100
Din Kül. ve Ahl. Bil.	5	5	0	0	5,00	% 100
Felsefe (Seçmeli)	5	0	0	5	0,00	% 0
TYT Sosyal	20	16	1	3	15,75	% 79
Cevap Anahtarı	B	BCEADDCADACCAABCBDADBEIEEA				
Cevaplarınız		d	EAD	CA	ACCAABCBDAD	

	S	D	Y	B%
Tarih-1	0	0	0	0
İlk ve Orta Çağlarda İÇ Asya'daki Türk siyasi teşekküllerinin güç ve yönetim yapısını açıklar.	1	1	0	100
Türklerin Anadolu'ya yerleşmeye başlaması ile Türkiye Selçuklu Devleti'nin yıkılışı arasındaki süreçte meydana gelen	1	1	0	100
Tanzimat Fermanı, Islahat Fermanı ve Kanun-ı Esasi'nin içeriklerini küresel ve yerel siyasi şartlar bağlamında değerlendirir	1	0	1	0
Siyasi alanda meydana gelen gelişmeleri kavrar.	1	0	0	0
Düzenli ordunun kurulmasından Mudanya Ateşkes Antlaşması'na kadar meydana gelen gelişmeleri Türkiye'nin bağımı	1	1	0	100
Coğrafya-1	0	0	0	0
Türkiye'de İklim	1	0	0	0
Dış Kuvvetler	1	1	0	100
Dünyada Nüfusun Dağılışı	1	0	0	0
Bölge ve Bölge Türleri	1	1	0	100
Afetlerin Genel Özellikleri	1	1	0	100
Felsefe	0	0	0	0
Düşünme ve akıl yürütmeye ilişkin kavramları açıklar.	1	1	0	100
Bilim felsefesinin konusunu ve problemlerini açıklar.	1	1	0	100
Örnek felsefi metinlerinden hareketle 18. yüzyıl -19. yüzyıl filozoflarının felsefi görüşlerini analiz eder.	1	1	0	100
Felsefenin anlamını açıklar.	1	1	0	100
Sanat felsefesinin konusunu ve problemlerini açıklar.	1	1	0	100
Din Kül. ve Ahl. Bil.	0	0	0	0
Din ve İslam	1	1	0	100
İslam ve İbadet	1	1	0	100
Din ve Hayat	1	1	0	100

	Soru	Doğru	Yanlış	Boş	Net	Başarı		
Fizik	7	4	0	3	4,00	% 57		
Kimya	7	4	0	3	4,00	% 57		
Biyoloji	6	3	1	2	2,75	% 46		
TYT Fen	20	11	1	8	10,75	% 54		
Cevap Anahtarı	B	DECDECCECCABEBCEAEED						
Cevaplarınız		E	ECC	E	C	BE	BE	EE

	S	D	Y	B%
Fizik	0	0	0	0
Fiziksel Niceliklerin Sınıflandırılması	1	1	0	100
Adezyon, Kohezyon, Yüzey Gerilimi ve Kılcalılık	1	1	0	100
Elektrik Devreleri	1	0	0	0
İvme	1	1	0	100
Işık Şiddeti, Işık Akısı ve Aydınlanma	1	0	0	0
Dalgalarla İlgili Temel Kavramlar	1	0	0	0
Katı, Sıvı, Gaz Basıncı	1	1	0	100
Kimya	0	0	0	0
Kimya Disiplinleri ve Kimyacıların Çalışma Alanları	1	1	0	100
Atomun Yapısı	1	1	0	100
Güçlü Etkileşimler / İyonik Bağ	1	0	0	0
Güçlü Etkileşimler / Kovalent Bağ	1	0	0	0
Hâl Değişimi	1	1	0	100
Kimyasal Hesaplamalar / Miktar İçeren Problemler	1	0	0	0
Kimyasal Hesaplamalar / Sınırlayıcı Bileşen Hesaplamaları	1	0	0	0
Ayırma ve Safaştırma Teknikleri	1	1	0	100
Asit ve Bazların Metallerle Tepkimeleri	1	0	0	0
Biyoloji	0	0	0	0
Lipitler	1	0	0	0
Plastit	1	1	0	100
Hayvanlar	1	1	0	100
Mitoz	1	0	1	0
Cinsiyete Bağlı Kalıtım	1	0	0	0
Güncel Çevre Sorunları	1	1	0	100

BİLGİ SARMAL TG TYT 1



409,895

%

2,10

MANİSA / YUNUSEMRE
ÖZEL MANİSA KEP KİŞİSEL GELİŞİM KURSU

12A - 12010
BERRA BAŞTÜRK

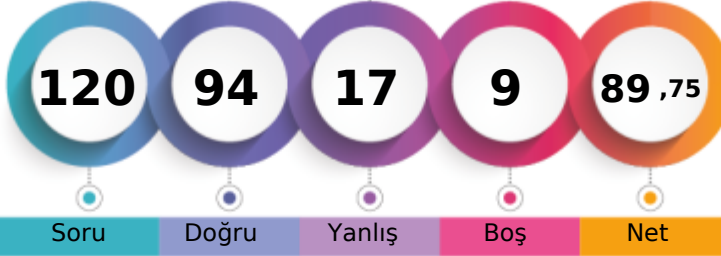

1. Öğrenci

Sizin yeriniz
(7421.)

Sonuncu Öğrenci

Soru Doğru Yanlış Boş Net

Şube Kurum İlçe İl Genel

Öğrenci Sıra No 12 24 138 225 7421 % 2,10

Sınava Katılan Öğrenci Sayısı 104 482 1675 7316 353399

		Soru	Doğru	Yanlış	Boş	Net	Başarı	
TYT Türkçe		40	32	8	0	30,00	% 75	
Cevap Anahtarı	B	EECDCCBADABACCCCEDEACBEDCECCDBAEABCAABAD						
Cevaplarınız		EECeCBBADeBAaCCCEAbBEDbBECCDBAEbBCAABbe						

S D Y B%	B%
Türkçe	0 0 0 0
Metne Sözcük Yerleştirme	1 1 0 100
Sözcükte Anlam	3 3 0 100
Cümleyi Yorumlama ve Açıklama	2 1 1 50
Parçadaki Cümlelerin İçerik ve Özellikleri	1 1 0 100
Eklere ve Ek Çeşitleri	1 1 0 100
Ad Soylu Sözcükler - Karma	1 0 1 0
Ses Bilgisi - Karma	1 0 1 0
Noktalama İşaretleri - Karma	2 1 1 50
Bitişik ve Ayrı Yazılan Kelimeler	1 1 0 100
Yazım Kuralları - Karma	1 1 0 100
Cümlelerin Öğeleri - Karma	1 0 1 0
Paragrafın Ana Düşünce (Ana Fikir)	11 10 1 91
Paragrafa Özgü Soru Kökü	8 7 1 88
Paragrafa Anlatım Akışını Bozan Cümle	1 1 0 100
Paragrafa Cümle Yerleştirme	2 2 0 100
ANLATIM TEKNİKLERİ VE DÜŞÜNCEYİ GELİŞTİRME YOLLARI	1 1 0 100
Paragrafta Boş Bırakılan Yerleri Tamamlama	4 3 1 75
Paragrafta Yardımcı Düşünceler	2 2 0 100
Cümlelerden Paragraf Oluşturma	1 1 0 100
Paragrafın Karşılık Olduğu Soruyu Belirleme	1 1 0 100
Bir Paragrafa Bağlı Çoklu Sorular	6 5 1 83
Paragrafın Konusu	1 0 1 0

		Soru	Doğru	Yanlış	Boş	Net	Başarı	
Matematik-1		30	21	5	4	19,75	% 66	
Geometri		10	5	0	5	5,00	% 50	
TYT Matematik		40	26	5	9	24,75	% 62	
Cevap Anahtarı	B	BBEBDBDBDCDAABCCDABBACBACCDBBECAEABEB						
Cevaplarınız		cBaDBDDbD C AAeBCCDABeCACB dC B ABEB						

S D Y B%	B%
Matematik-1	0 0 0 0
RASYONEL SAYILAR	1 1 0 100
Rasyonel Sayılar	1 1 0 100
Üslü İfadeler	1 0 1 0
Kökü İfadeler	1 1 0 100
Mutlak Değerli Denklemler	1 0 1 0
Aralık Kavramı ve Basit Eşitsizlikler	1 1 0 100
Tek ve Çift Sayılar	1 1 0 100
Çok Bilinmeyenli Denklemler	1 1 0 100
Asal Sayılar ve Aralarında Asal Sayılar	1 1 0 100
Küme Kavramı ve Kümelere İşlemler	1 0 0 0
Önemeler ve Bileşik Önemeler	1 1 0 100
Fonksiyon Grafikleri	1 0 0 0
Faktöriyel Kavramı	1 1 0 100
Bölünebilirlik Kuralları	1 0 0 0
Dört İşlem Yeteneği	1 1 0 100
VERİ	1 1 0 100
Sayı Problemleri	3 2 1 67
Kesir Problemleri	2 2 0 100
Yüzde, Kar-Zarar Problemleri	2 2 0 100
Hareket Problemleri	1 1 0 100

		Soru	Doğru	Yanlış	Boş	Net	Başarı	
Tarih-1		5	4	1	0	3,75	% 75	
Coğrafya-1		5	4	1	0	3,75	% 75	
Felsefe		5	4	1	0	3,75	% 75	
Din Kült. ve Ahl. Bil.		5	5	0	0	5,00	% 100	
Felsefe (Seçmeli)		5	0	0	5	0,00	% 0	
TYT Sosyal		20	17	3	0	16,25	% 81	
Cevap Anahtarı	B	BCEADDCADACCAABCBDADBEDEEA						
Cevaplarınız		BaEADDeADACCAgBCBDAD						

S D Y B%	B%
Tarih-1	0 0 0 0
İlk ve Orta Çağlarda İÇ Asya'daki Türk siyasi teşekküllerinin güç ve yönetim yapısını açıklar.	1 1 0 100
Türklerin Anadolu'ya yerleşmeye başlaması ile Türkiye Selçuklu Devleti'nin yıkılışı arasındaki süreçte meydana gelen 1	1 1 0 100
Tanzimat Fermanı, Islahat Fermanı ve Kanun-ı Esasi'nin içeriklerini küresel ve yerel siyasi şartlar bağlamında değerlendirir	1 1 0 100
Siyasi alanda meydana gelen gelişmeleri kavrar.	1 0 1 0
Düzenli ordunun kurulmasından Mudanya Ateskes Antlaşması'na kadar meydana gelen gelişmeleri Türkiye'nin bağımsız	1 1 0 100
Coğrafya-1	0 0 0 0
Türkiye'de İklim	1 1 0 100
Dış Kuvvetler	1 1 0 100
Dünyada Nüfusun Dağılışı	1 1 0 100
Bölge ve Bölge Türleri	1 0 1 0
Afetlerin Genel Özellikleri	1 1 0 100
Felsefe	0 0 0 0
Düşünme ve akıl yürütmeye ilişkin kavramları açıklar.	1 1 0 100
Bilim felsefesinin konusunu ve problemlerini açıklar.	1 0 1 0
Örnek felsefi metinlerinden hareketle 18. yüzyıl -19. yüzyıl filozoflarının felsefi görüşlerini analiz eder.	1 1 0 100
Felsefenin anlamını açıklar.	1 1 0 100
Sanat felsefesinin konusunu ve problemlerini açıklar.	1 1 0 100
Din Kült. ve Ahl. Bil.	0 0 0 0
Din ve İslam	1 1 0 100
İslam ve İbadet	1 1 0 100
Din ve Hayat	1 1 0 100

		Soru	Doğru	Yanlış	Boş	Net	Başarı	
Fizik		7	6	1	0	5,75	% 82	
Kimya		7	7	0	0	7,00	% 100	
Biyoloji		6	6	0	0	6,00	% 100	
TYT Fen		20	19	1	0	18,75	% 94	
Cevap Anahtarı	B	DECDECCECCABEBCAEED						
Cevaplarınız		DEaDECCECCABEBCAEED						

S D Y B%	B%
Fizik	0 0 0 0
Fiziksel Niceliklerin Sınıflandırılması	1 1 0 100
Adezyon, Kohezyon, Yüzey Gerilimi ve Kılcallık	1 1 0 100
Elektrik Devreleri	1 1 0 100
İvme	1 1 0 100
Işık Şiddeti, Işık Akısı ve Aydınlanma	1 0 1 0
Dalgalarla İlgili Temel Kavramlar	1 1 0 100
Katı, Sıvı, Gaz Basıncı	1 1 0 100
Kimya	0 0 0 0
Kimya Disiplinleri ve Kimyacıların Çalışma Alanları	1 1 0 100
Atomun Yapısı	1 1 0 100
Güçlü Etkileşimler / İyonik Bağ	1 1 0 100
Güçlü Etkileşimler / Kovalent Bağ	1 1 0 100
Hâl Değişimi	1 1 0 100
Kimyasal Hesaplamalar / Miktar İçeren Problemler	1 1 0 100
Kimyasal Hesaplamalar / Sınırlayıcı Bileşen Hesaplamaları	1 1 0 100
Ayırma ve Safaştırma Teknikleri	1 1 0 100
Asit ve Bazların Metallerle Tepkimeleri	1 1 0 100
Biyoloji	0 0 0 0
Lipitler	1 1 0 100
Plastit	1 1 0 100
Hayvanlar	1 1 0 100
Mitoz	1 1 0 100
Cinsiyete Bağlı Kalıtım	1 1 0 100
Güncel Çevre Sorunları	1 1 0 100



176,533 % 91,61

MANİSA / YUNUSEMRE
ÖZEL MANİSA KEP KİŞİSEL GELİŞİM KURSU

12A - 83132
BERSAN T TOPAL

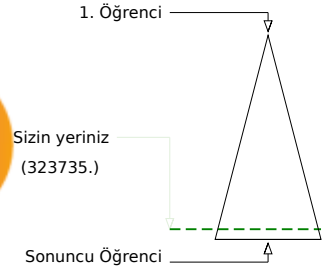
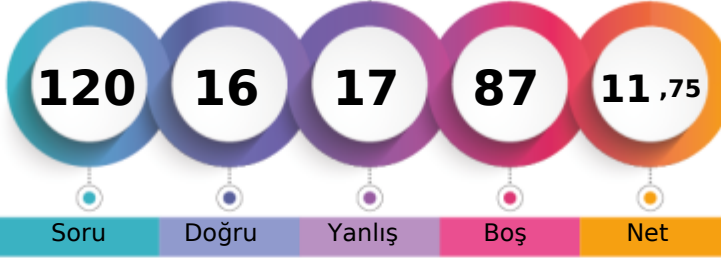

	Şube	Kurum	İlçe	İl	Genel
Öğrenci Sıra No	104	473	1628	6943	323735
Sınava Katılan Öğrenci Sayısı	104	482	1675	7316	353399
					% 91,61

	Soru	Doğru	Yanlış	Boş	Net	Başarı
TYT Türkçe	40	8	3	29	7,25	% 18
Cevap Anahtarı	B	EECDCCBBADABACCCCEACBEDCECCDBAEABCAABAD				
Cevaplarınız		ECDCBabb	CC	E		

	S	D	Y	B%
Türkçe	0	0	0	0
Metne Sözcük Yerleştirme	1	0	1	0
Sözcükte Anlam	3	1	1	33
Cümleyi Yorumlama ve Açıklama	2	2	0	100
Parçadaki Cümlelerin İçerik ve Özellikleri	1	1	0	100
Eklere ve Ek Çeşitleri	1	1	0	100
Ad Soyul Sözcükler - Karma	1	0	0	0
Ses Bilgisi - Karma	1	0	0	0
Noktalama İşaretleri - Karma	2	0	1	0
Bitişik ve Ayrı Yazılan Kelimeler	1	0	0	0
Yazım Kuralları - Karma	1	0	0	0
Cümlelerin Ögeleri - Karma	1	0	0	0
Paragrafta Ana Düşünce (Ana Fikir)	11	2	0	18
Paragrafa Özgü Soru Kökü	8	1	0	13
Paragrafta Anlatım Akışını Bozan Cümle	1	0	0	0
Paragrafa Cümle Yerleştirme	2	0	0	0
ANLATIM TEKNİKLERİ VE DÜŞÜNCEYİ GELİŞTİRME YOLLARI	1	1	0	100
Paragrafta Boş Bırakılan Yerleri Tamamlama	4	0	0	0
Paragrafta Yardımcı Düşünceler	2	0	0	0
Cümlelerden Paragraf Oluşturma	1	0	0	0
Paragrafın Karşılık Olduğu Soruyu Belirleme	1	0	0	0
Bir Paragrafa Bağlı Çoklu Sorular	6	0	0	0
Paragrafın Konusu	1	0	0	0

	Soru	Doğru	Yanlış	Boş	Net	Başarı
TYT Sosyal	20	0	0	20	0,00	% 0
Cevap Anahtarı	B	BCEADDCCADACCAABCBDADBEEEA				
Cevaplarınız						

	S	D	Y	B%
Tarih-1	0	0	0	0
İlk ve Orta Çağlarda İç Asya'daki Türk siyasi teşekküllerinin güç ve yönetim yapısını açıklar.	1	0	0	0
Türklerin Anadolu'ya yerleşmeye başlaması ile Türkiye Selçuklu Devleti'nin yıkılışı arasındaki süreçte meydana gelen 1	1	0	0	0
Tanzimat Fermanı, Islahat Fermanı ve Kanun-ı Esasi'nin içeriklerini küresel ve yerel siyasi şartlar bağlamında değerlendirir	1	0	0	0
Siyasi alanda meydana gelen gelişmeleri kavrar.	1	0	0	0
Düzenli ordunun kurulmasından Mudanya Ateskes Antlaşması'na kadar meydana gelen gelişmeleri Türkiye'nin bağımı:	1	0	0	0
Coğrafya-1	0	0	0	0
Türkiye'de İklim	1	0	0	0
Dış Kuvvetler	1	0	0	0
Dünyada Nüfusun Dağılışı	1	0	0	0
Bölge ve Bölge Türleri	1	0	0	0
Afetlerin Genel Özellikleri	1	0	0	0
Felsefe	0	0	0	0
Düşünme ve akıl yürütmeye ilişkin kavramları açıklar.	1	0	0	0
Bilim felsefesinin konusunu ve problemlerini açıklar.	1	0	0	0
Örnek felsefi metinlerinden hareketle 18. yüzyıl-19. yüzyıl filozoflarının felsefi görüşlerini analiz eder.	1	0	0	0
Felsefenin anlamını açıklar.	1	0	0	0
Sanat felsefesinin konusunu ve problemlerini açıklar.	1	0	0	0
Din Kült. ve Ahl. Bil.	0	0	0	0
Din ve İslam	1	0	0	0
İslam ve İbadet	1	0	0	0
Din ve Hayat	1	0	0	0
Dünya ve Ahiret	1	0	0	0
Kur'an'da Bazı Kavramlar	1	0	0	0
Felsefe (Seçmeli)	0	0	0	0
Örnek felsefi metinlerden hareketle 15. yüzyıl-17. yüzyıl filozoflarının felsefi görüşlerini analiz eder.	2	0	0	0
Din felsefesinin konusunu ve sorunlarını açıklar.	1	0	0	0
Felsefi düşüncenin özelliklerini açıklar.	1	0	0	0
MS 2. yüzyıl-MS 15. yüzyıl felsefesinin karakteristik özelliklerini açıklar.	1	0	0	0

	Soru	Doğru	Yanlış	Boş	Net	Başarı
Matematik-1	30	7	9	14	4,75	% 16
Geometri	10	0	0	10	0,00	% 0
TYT Matematik	40	7	9	24	4,75	% 12
Cevap Anahtarı	B	BBEDBDBBDBCDAAABCCDABBACBACCDBBECAEABEB				
Cevaplarınız		eB e	eBa	e dd	A BC CBca	

	S	D	Y	B%
Matematik-1	0	0	0	0
RASYONEL SAYILAR	1	1	0	100
Rasyonel Sayılar	1	0	1	0
Üslü ifadeler	1	0	1	0
Köklü ifadeler	1	1	0	100
Mutlak Değerli Denklemler	1	0	0	0
Aralık Kavramı ve Basit Eşitsizlikler	1	0	1	0
Tek ve Çift Sayılar	1	0	0	0
Çok Bilinmeyenli Denklemler	1	0	0	0
Asal Sayılar ve Aralarında Asal Sayılar	1	0	0	0
Küme Kavramı ve Kümelere İşlemler	1	0	0	0
Önemler ve Bileşik Önemler	1	0	1	0
Fonksiyon Grafikleri	1	0	0	0
Faktöriyel Kavramı	1	0	0	0
Bölünebilme Kuralları	1	0	1	0
Dört İşlem Yeteneği	1	0	0	0
VERİ	1	0	0	0
Sayı Problemleri	3	1	1	33
Kesir Problemleri	2	0	1	0
Yüzde, Kar-Zarar Problemleri	2	0	0	0
Hareket Problemleri	1	1	0	100

	Soru	Doğru	Yanlış	Boş	Net	Başarı
Fizik	7	0	5	2	-1,25	% 0
Kimya	7	0	0	7	0,00	% 0
Biyoloji	6	1	0	5	1,00	% 17
TYT Fen	20	1	5	14	-0,25	% 0
Cevap Anahtarı	B	DECDECCECCABEBCEAEED				
Cevaplarınız		c	cabb	B		

	S	D	Y	B%
Fizik	0	0	0	0
Fiziksel Niceliklerin Sınıflandırılması	1	0	1	0
Adezyon, Kohezyon, Yüzey Gerilimi ve Kılçallık	1	0	1	0
Elektrik Devreleri	1	0	0	0
İvme	1	0	1	0
Işık Şiddeti, Işık Akısı ve Aydınlanma	1	0	0	0
Dalgalarla İlgili Temel Kavramlar	1	0	1	0
Katı, Sıvı, Gaz Basıncı	1	0	1	0
Kimya	0	0	0	0
Kimya Disiplinleri ve Kimyacıların Çalışma Alanları	1	0	0	0
Atomun Yapısı	1	0	0	0
Güçlü Etkileşimler / İyonik Bağ	1	0	0	0
Güçlü Etkileşimler / Kovalent Bağ	1	0	0	0
Hâl Değişimi	1	0	0	0
Kimyasal Hesaplamalar / Miktar İçeren Problemler	1	0	0	0
Kimyasal Hesaplamalar / Sınırlayıcı Bileşen Hesaplamaları	1	0	0	0
Ayırma ve Safaştırma Teknikleri	1	0	0	0
Asit ve Bazların Metallerle Tepkimeleri	1	0	0	0
Biyoloji	0	0	0	0
Lipitler	1	0	0	0
Plastit	1	0	0	0
Hayvanlar	1	1	0	100
Mitoz	1	0	0	0
Cinsiyete Bağlı Kalıtım	1	0	0	0
Güncel Çevre Sorunları	1	0	0	0

BİLGİ SARMAL TG TYT 1



270,683 % 40,61

MANİSA / YUNUSEMRE
ÖZEL MANİSA KEP KİŞİSEL GELİŞİM KURSU

12A - 438
BİLGE TAŞKIN

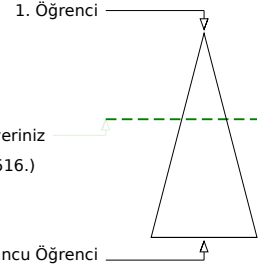
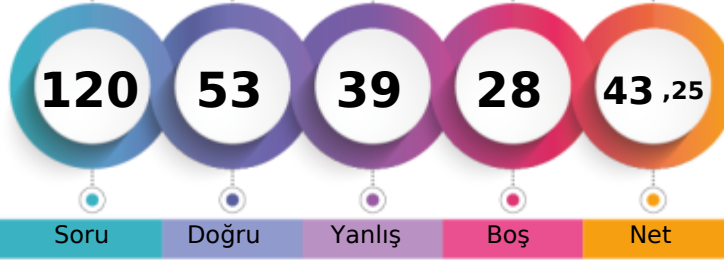

Soru Doğru Yanlış Boş Net

Şube Kurum İlçe İl Genel

Öğrenci Sıra No 80 301 1032 3264 143516 % 40,61

Sınava Katılan Öğrenci Sayısı 104 482 1675 7316 353399

		Soru	Doğru	Yanlış	Boş	Net	Başarı
TYT Türkçe		40	20	15	5	16,25	% 41
Cevap Anahtarı	A	ABEECDDBADDABACCCDEACBEDCBCECDBAEABCAAB					
Cevaplarınız		AB ECECBecbdca CCdaEACBEDaBd CbAd CAee					

	S	D	Y	B%
Türkçe	0	0	0	0
Metne Sözcük Yerleştirme	1	1	0	100
Sözcükte Anlam	3	2	0	67
Cümleyi Yorumlama ve Açıklama	2	1	1	50
Parçadaki Cümlelerin İçerik ve Özellikleri	1	1	0	100
Eklere ve Ek Çeşitleri	1	1	0	100
Ad Söylü Sözcükler - Karma	1	0	1	0
Ses Bilgisi - Karma	1	0	1	0
Noktalama İşaretleri - Karma	2	0	2	0
Bitişik ve Ayrı Yazılan Kelimeler	1	0	1	0
Yazım Kuralları - Karma	1	1	0	100
Cümlelerin Öğeleri - Karma	1	0	0	0
Paragrafta Ana Düşünce (Ana Fikir)	11	6	4	55
Paragrafa Özgü Soru Kökü	8	3	4	38
Paragrafta Anlatım Akışını Bozan Cümle	1	0	1	0
Paragrafa Cümle Yerleştirme	2	1	1	50
ANLATIM TEKNİKLERİ VE DÜŞÜNCEYİ GELİŞTİRME YOLLARI	1	1	0	100
Paragrafta Boş Bırakılan Yerleri Tamamlama	4	4	0	100
Paragrafta Yardımcı Düşünceler	2	0	2	0
Cümlelerden Paragraf Oluşturma	1	0	1	0
Paragrafın Karşılık Olduğu Soruyu Belirleme	1	1	0	100
Bir Paragrafa Bağlı Çoklu Sorular	6	2	2	33
Paragrafın Konusu	1	0	0	0

		Soru	Doğru	Yanlış	Boş	Net	Başarı
Matematik-1		30	13	7	10	11,25	% 38
Geometri		10	1	2	7	0,50	% 5
TYT Matematik		40	14	9	17	11,75	% 29
Cevap Anahtarı	A	BDBBEDBDCDBDCAAABCDDABBACBACBEBBECAEAB					
Cevaplarınız		B BBaD DCEbBCaA c A BC cAaBa d					

	S	D	Y	B%
Matematik-1	0	0	0	0
RASYONEL SAYILAR	1	1	0	100
Rasyonel Sayılar	1	0	0	0
Üslü İfadeler	1	1	0	100
Kökü İfadeler	1	1	0	100
Mutlak Değerli Denklemler	1	0	1	0
Aralık Kavramı ve Basit Eşitsizlikler	1	1	0	100
Tek ve Çift Sayılar	1	0	0	0
Çok Bilinmeyenli Denklemler	1	1	0	100
Asal Sayılar ve Aralarında Asal Sayılar	1	1	0	100
Küme Kavramı ve Kümelere İşlemler	1	0	1	0
Önemeler ve Bileşik Önemeler	1	0	1	0
Fonksiyon Grafikleri	1	1	0	100
Faktöriyel Kavramı	1	1	0	100
Bölünebilme Kuralları	1	0	1	0
Dört İşlem Yeteneği	1	1	0	100
VERİ	1	0	0	0
Sayı Problemleri	3	0	2	0
Kesir Problemleri	2	0	0	0
Yüzde, Kar-Zarar Problemleri	2	0	0	0
Hareket Problemleri	1	1	0	100

		Soru	Doğru	Yanlış	Boş	Net	Başarı
Tarih-1		5	3	2	0	2,50	% 50
Coğrafya-1		5	4	1	0	3,75	% 75
Felsefe		5	1	1	3	0,75	% 15
Din Kült. ve Ahl. Bil.		5	4	1	0	3,75	% 75
Felsefe (Seçmeli)		5	0	0	5	0,00	% 0
TYT Sosyal		20	12	5	3	10,75	% 54
Cevap Anahtarı	A	ADBCEADACBACCADACBDABEEBEE					
Cevaplarınız		ADabEDbDCAe C D bC bD					

	S	D	Y	B%
Tarih-1	0	0	0	0
İlk ve Orta Çağlarda İÇ Asya'daki Türk siyasi teşekküllerinin güç ve yönetim yapısını açıklar.	1	1	0	100
Türklerin Anadolu'ya yerleşmeye başlaması ile Türkiye Selçuklu Devleti'nin yıkılışı arasındaki süreçte meydana gelen 1	1	1	0	100
Tanzimat Fermanı, Islahat Fermanı ve Kanun-ı Esasi'nin içeriklerini küresel ve yerel siyasi şartlar bağlamında değerlendirir	1	0	1	0
Siyasi alanda meydana gelen gelişmeleri kavrar.	1	0	1	0
Düzenli ordunun kurulmasından Mudanya Ateşkes Antlaşması'na kadar meydana gelen gelişmeleri Türkiye'nin bağımı:	1	1	0	100
Coğrafya-1	0	0	0	0
Türkiye'de İklim	1	1	0	100
Dış Kuvvetler	1	0	1	0
Dünyada Nüfusun Dağılışı	1	1	0	100
Bölge ve Bölge Türleri	1	1	0	100
Afetlerin Genel Özellikleri	1	1	0	100
Felsefe	0	0	0	0
Düşünme ve akıl yürütmeye ilişkin kavramları açıklar.	1	0	1	0
Bilim felsefesinin konusunu ve problemlerini açıklar.	1	0	0	0
Örnek felsefi metinlerinden hareketle 18. yüzyıl -19. yüzyıl filozoflarının felsefi görüşlerini analiz eder.	1	0	0	0
Felsefenin anlamını açıklar.	1	1	0	100
Sanat felsefesinin konusunu ve problemlerini açıklar.	1	0	0	0
Din Kült. ve Ahl. Bil.	0	0	0	0
Din ve İslam	1	1	0	100
İslam ve İbadet	1	0	1	0
Din ve Hayat	1	1	0	100

		Soru	Doğru	Yanlış	Boş	Net	Başarı
Fizik		7	3	4	0	2,00	% 29
Kimya		7	1	3	3	0,25	% 4
Biyoloji		6	3	3	0	2,25	% 38
TYT Fen		20	7	10	3	4,50	% 23
Cevap Anahtarı	A	CCDECEBEBEDECCEADEBCEAE					
Cevaplarınız		dCcaCaEd bE d eEBecE					

	S	D	Y	B%
Fizik	0	0	0	0
Fiziksel Niceliklerin Sınıflandırılması	1	0	1	0
Adezyon, Kohezyon, Yüzeysel Gerilimi ve Kılçallık	1	1	0	100
Elektrik Devreleri	1	0	1	0
İvme	1	0	1	0
Işık Şiddeti, Işık Akısı ve Aydınlanma	1	1	0	100
Dalgalarla İlgili Temel Kavramlar	1	0	1	0
Katı, Sıvı, Gaz Basıncı	1	1	0	100
Kimya	0	0	0	0
Kimya Disiplinleri ve Kimyacıların Çalışma Alanları	1	0	1	0
Atomun Yapısı	1	0	0	0
Güçlü Etkileşimler / İyonik Bağ	1	0	1	0
Güçlü Etkileşimler / Kovalent Bağ	1	0	1	0
Hâl Değişimi	1	1	0	100
Kimyasal Hesaplamalar / Miktar İçeren Problemler	1	0	0	0
Kimyasal Hesaplamalar / Sınırlayıcı Bileşen Hesaplamaları	1	0	0	0
Ayırma ve Safaştırma Teknikleri	1	0	1	0
Asit ve Bazların Metallerle Tepkimeleri	1	0	0	0
Biyoloji	0	0	0	0
Lipitler	1	0	1	0
Plastit	1	1	0	100
Hayvanlar	1	1	0	100
Mitoz	1	0	1	0
Cinsiyete Bağlı Kalıtım	1	0	1	0
Güncel Çevre Sorunları	1	1	0	100

BİLGİ SARMAL TG TYT 1



411,815

%

1,94

MANİSA / YUNUSEMRE
ÖZEL MANİSA KEP KİŞİSEL GELİŞİM KURSU

12A - 12207
BURAK KAPLANCAN

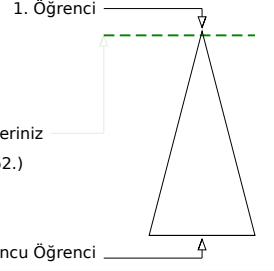
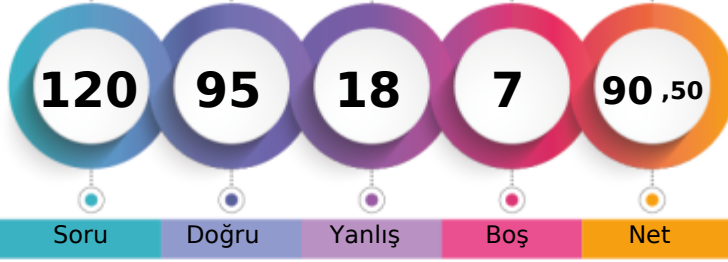

Şube	Kurum	İlçe	İl	Genel
Öğrenci Sıra No	10	21	132	211
Sınava Katılan Öğrenci Sayısı	104	482	1675	7316
				6862
				% 1,94

	Soru	Doğru	Yanlış	Boş	Net	Başarı
TYT Türkçe	40	33	6	1	31,50	% 79
Cevap Anahtarı	B	EECDCCBBADABACCCCEDEACBEDCEBCDDBAEABCAABAD				
Cevaplarınız		EECeCBBADeBAaCCCDbACBEDCBbCbD	AEABCAABAD			

	S	D	Y	B%
Türkçe	0	0	0	0
Metne Sözcük Yerleştirme	1	1	0	100
Sözcükte Anlam	3	3	0	100
Cümleli Yorumlama ve Açıklama	2	1	1	50
Parçadaki Cümlelerin İçerik ve Özellikleri	1	1	0	100
Eklere ve Ek Çeşitleri	1	1	0	100
Ad Söylü Sözcükler - Karma	1	1	0	100
Ses Bilgisi - Karma	1	1	0	100
Noktalamaya İşaretleri - Karma	2	1	1	50
Bitişik ve Ayrı Yazılan Kelimeler	1	1	0	100
Yazım Kuralları - Karma	1	1	0	100
Cümlelerin Öğeleri - Karma	1	0	1	0
Paragrafta Ana Düşünce (Ana Fikir)	11	10	1	91
Paragrafa Özgü Soru Kökü	8	7	1	88
Paragrafta Anlatım Akışını Bozan Cümle	1	1	0	100
Paragrafa Cümle Yerleştirme	2	1	1	50
ANLATIM TEKNİKLERİ VE DÜŞÜNCEYİ GELİŞTİRME YOLLARI	1	0	1	0
Paragrafta Boş Bırakılan Yerleri Tamamlama	4	4	0	100
Paragrafta Yardımcı Düşünceler	2	2	0	100
Cümlelerden Paragraf Oluşturma	1	0	0	0
Paragrafın Karşılık Olduğu Soruyu Belirleme	1	1	0	100
Bir Paragrafa Bağlı Çoklu Sorular	6	6	0	100
Paragrafın Konusu	1	1	0	100

	Soru	Doğru	Yanlış	Boş	Net	Başarı
Matematik-1	30	24	4	2	23,00	% 77
Geometri	10	5	1	4	4,75	% 48
TYT Matematik	40	29	5	6	27,75	% 69
Cevap Anahtarı	B	BBEDDBDBDDBCDAAABCCDABBACBACCCDBBECAEABEB				
Cevaplarınız		BBaDBbDBDDBCDAAeBC DA BCACBACCeBBEC	Ea			

	S	D	Y	B%
Matematik-1	0	0	0	0
RASYONEL SAYILAR	1	1	0	100
Rasyonel Sayılar	1	1	0	100
Üstü İfadeler	1	1	0	100
Kökü İfadeler	1	1	0	100
Mutlak Değerli Denklemler	1	0	1	0
Aralık Kavramı ve Basit Eşitsizlikler	1	1	0	100
Tek ve Çift Sayılar	1	1	0	100
Çok Bilinmeyenli Denklemler	1	0	1	0
Asal Sayılar ve Aralarında Asal Sayılar	1	1	0	100
Küme Kavramı ve Kümelere İşlemler	1	0	1	0
Önemeler ve Bileşik Önemeler	1	1	0	100
Fonksiyon Grafikleri	1	1	0	100
Faktöriyel Kavramı	1	1	0	100
Bölünebilme Kuralları	1	1	0	100
Dört İşlem Yeteneği	1	1	0	100
VERİ	1	1	0	100
Sayı Problemleri	3	2	1	67
Kesir Problemleri	2	1	0	50
Yüzde, Kar-Zarar Problemleri	2	1	0	50
Hareket Problemleri	1	1	0	100

	Soru	Doğru	Yanlış	Boş	Net	Başarı
Tarih-1	5	5	0	0	5,00	% 100
Coğrafya-1	5	3	2	0	2,50	% 50
Felsefe	5	5	0	0	5,00	% 100
Din Kül. ve Ahl. Bil.	5	4	1	0	3,75	% 75
Felsefe (Seçmeli)	5	0	0	5	0,00	% 0
TYT Sosyal	20	17	3	0	16,25	% 81
Cevap Anahtarı	B	BCEADDCADACCAABCBDADBEEEA				
Cevaplarınız		BCEADaeADACCAABCBDdbD				

	S	D	Y	B%
Tarih-1	0	0	0	0
İlk ve Orta Çağlarda İç Asya'daki Türk siyasi teşekküllerinin güç ve yönetim yapısını açıklar.	1	1	0	100
Türklerin Anadolu'ya yerleşmeye başlaması ile Türkiye Selçuklu Devleti'nin yıkılışı arasındaki süreçte meydana gelen 1	1	1	0	100
Tanzimat Fermanı, İslahat Fermanı ve Kanun-ı Esasi'nin içeriklerini küresel ve yerel siyasi şartlar bağlamında değerlendirir	1	1	0	100
Siyasi alanda meydana gelen gelişmeleri kavrar.	1	1	0	100
Düzenli ordunun kurulmasından Mudanya Ateşkes Antlaşması'na kadar meydana gelen gelişmeleri Türkiye'nin bağımsız	1	1	0	100
Coğrafya-1	0	0	0	0
Türkiye'de İklim	1	1	0	100
Dış Kuvvetler	1	1	0	100
Dünyada Nüfusun Dağılışı	1	0	1	0
Bölge ve Bölge Türleri	1	0	1	0
Afetlerin Genel Özellikleri	1	1	0	100
Felsefe	0	0	0	0
Düşünme ve akıl yürütmeye ilişkin kavramları açıklar.	1	1	0	100
Bilim felsefesinin konusunu ve problemlerini açıklar.	1	1	0	100
Örnek felsefi metinlerinden hareketle 18. yüzyıl -19. yüzyıl filozoflarının felsefi görüşlerini analiz eder.	1	1	0	100
Felsefenin anlamını açıklar.	1	1	0	100
Sanat felsefesinin konusunu ve problemlerini açıklar.	1	1	0	100
Din Kül. ve Ahl. Bil.	0	0	0	0
Din ve İslam	1	1	0	100
İslam ve İbadet	1	0	1	0
Din ve Hayat	1	1	0	100

	Soru	Doğru	Yanlış	Boş	Net	Başarı
Fizik	7	6	1	0	5,75	% 82
Kimya	7	5	2	0	4,50	% 64
Biyoloji	6	5	1	0	4,75	% 79
TYT Fen	20	16	4	0	15,00	% 75
Cevap Anahtarı	B	DECDECCDECCABEBCEAEED				
Cevaplarınız		DECDEeCeECCdBEBEaEED				

	S	D	Y	B%
Fizik	0	0	0	0
Fiziksel Niceliklerin Sınıflandırılması	1	1	0	100
Adezyon, Kohezyon, Yüzey Gerilimi ve Kılcallık	1	0	1	0
Elektrik Devreleri	1	1	0	100
İvme	1	1	0	100
Işık Şiddeti, Işık Akısı ve Aydınlanma	1	1	0	100
Dalgalarla İlgili Temel Kavramlar	1	1	0	100
Katı, Sıvı, Gaz Basıncı	1	1	0	100
Kimya	0	0	0	0
Kimya Disiplinleri ve Kimyacıların Çalışma Alanları	1	1	0	100
Atomun Yapısı	1	1	0	100
Güçlü Etkileşimler / İyonik Bağ	1	0	1	0
Güçlü Etkileşimler / Kovalent Bağ	1	0	1	0
Hâl Değişimi	1	1	0	100
Kimyasal Hesaplamalar / Miktar İçeren Problemler	1	1	0	100
Kimyasal Hesaplamalar / Sınırlayıcı Bileşen Hesaplamaları	1	1	0	100
Ayırma ve Safaştırma Teknikleri	1	1	0	100
Asit ve Bazların Metallerle Tepkimeleri	1	0	1	0
Biyoloji	0	0	0	0
Lipitler	1	1	0	100
Plastit	1	1	0	100
Hayvanlar	1	1	0	100
Mitoz	1	0	1	0
Cinsiyete Bağlı Kalıtım	1	1	0	100
Güncel Çevre Sorunları	1	1	0	100

BİLGİ SARMAL TG TYT 1



376,968

%

5,92

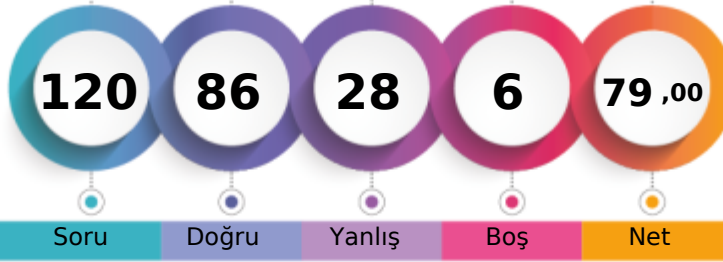
MANİSA / YUNUSEMRE
ÖZEL MANİSA KEP KİŞİSEL GELİŞİM KURSU12A - 11018
BURAK KAYGISIZ

1. Öğrenci

Sizin yeriniz
(20938.)

Sonuncu Öğrenci

Soru

Doğru

Yanlış

Boş

Net

Şube

Kurum

İlçe

İl

Genel

Öğrenci Sıra No

22

59

286

552

20938 % 5,92

Sınava Katılan Öğrenci Sayısı

104

482

1675

7316

353399

		Soru	Doğru	Yanlış	Boş	Net	Başarı
TYT Türkçe		40	33	7	0	31,25	% 78
Cevap Anahtarı	B	EECDCCBBADABACCCCEDEACBEDCECCDBAEABCAABAD					
Cevaplarınız		EECDCCBBADbBAeCCcDcACBEDCEBcbDAAEdCAAeAe					

	S	D	Y	B%
Türkçe	0	0	0	0
Metne Sözcük Yerleştirme	1	1	0	100
Sözcükte Anlam	3	3	0	100
Cümleyi Yorumlama ve Açıklama	2	2	0	100
Parçadaki Cümlelerin İçerik ve Özellikleri	1	1	0	100
Eklere ve Ek Çeşitleri	1	1	0	100
Ad Söylü Sözcükler - Karma	1	1	0	100
Ses Bilgisi - Karma	1	0	1	0
Noktalamaya İşaretleri - Karma	2	1	1	50
Bitişik ve Ayrı Yazılan Kelimeler	1	1	0	100
Yazım Kuralları - Karma	1	1	0	100
Cümlelerin Öğeleri - Karma	1	0	1	0
Paragrafta Ana Düşünce (Ana Fikir)	11	10	1	91
Paragrafa Özgü Soru Kökü	8	7	1	88
Paragrafta Anlatım Akışını Bozan Cümle	1	1	0	100
Paragrafa Cümle Yerleştirme	2	1	1	50
ANLATIM TEKNİKLERİ VE DÜŞÜNCEYİ GELİŞTİRME YOLLARI	1	0	1	0
Paragrafta Boş Bırakılan Yerleri Tamamlama	4	4	0	100
Paragrafta Yardımcı Düşünceler	2	2	0	100
Cümlelerden Paragraf Oluşturma	1	1	0	100
Paragrafın Karşılık Olduğu Soruyu Belirleme	1	1	0	100
Bir Paragrafa Bağlı Çoklu Sorular	6	4	2	67
Paragrafın Konusu	1	1	0	100

		Soru	Doğru	Yanlış	Boş	Net	Başarı
Tarih-1		5	4	1	0	3,75	% 75
Coğrafya-1		5	5	0	0	5,00	% 100
Felsefe		5	3	2	0	2,50	% 50
Din Kült. ve Ahl. Bil.		5	5	0	0	5,00	% 100
Felsefe (Seçmeli)		5	0	0	5	0,00	% 0
TYT Sosyal		20	17	3	0	16,25	% 81
Cevap Anahtarı	B	BCEADDCADACCAABCBDADBEDEEA					
Cevaplarınız		BbEADDCADACCbdBCBDAD					

	S	D	Y	B%
Tarih-1	0	0	0	0
İlk ve Orta Çağlarda İç Asya'daki Türk siyasi teşekküllerinin güç ve yönetim yapısını açıklar.	1	1	0	100
Türklerin Anadolu'ya yerleşmeye başlaması ile Türkiye Selçuklu Devleti'nin yıkılışı arasındaki süreçte meydana gelen 1	1	1	0	100
Tanzimat Fermanı, Islahat Fermanı ve Kanun-ı Esasi'nin içeriklerini küresel ve yerel siyasi şartlar bağlamında değerlendirir	1	1	0	100
Siyasi alanda meydana gelen gelişmeleri kavrar.	1	0	1	0
Düzenli ordunun kurulmasından Mudanya Ateşkes Antlaşması'na kadar meydana gelen gelişmeleri Türkiye'nin bağımsız	1	1	0	100
Coğrafya-1	0	0	0	0
Türkiye'de İklim	1	1	0	100
Dış Kuvvetler	1	1	0	100
Dünyada Nüfusun Dağılışı	1	1	0	100
Bölge ve Bölge Türleri	1	1	0	100
Afetlerin Genel Özellikleri	1	1	0	100
Felsefe	0	0	0	0
Düşünme ve akıl yürütmeye ilişkin kavramları açıklar.	1	1	0	100
Bilim felsefesinin konusunu ve problemlerini açıklar.	1	0	1	0
Örnek felsefi metinlerinden hareketle 18. yüzyıl -19. yüzyıl filozoflarının felsefi görüşlerini analiz eder.	1	1	0	100
Felsefenin anlamını açıklar.	1	1	0	100
Sanat felsefesinin konusunu ve problemlerini açıklar.	1	0	1	0
Din Kült. ve Ahl. Bil.	0	0	0	0
Din ve İslam	1	1	0	100
İslam ve İbadet	1	1	0	100
Din ve Hayat	1	1	0	100

		Soru	Doğru	Yanlış	Boş	Net	Başarı
Matematik-1		30	20	8	2	18,00	% 60
Geometri		10	3	3	4	2,25	% 23
TYT Matematik		40	23	11	6	20,25	% 51
Cevap Anahtarı	B	BBEDDBDBDCDAAABCCDABBACBACCCBBEACAEABEB					
Cevaplarınız		BBaDBDeBb CeAA BCCDABBaACBcaCbBB dabB					

	S	D	Y	B%
Matematik-1	0	0	0	0
RASYONEL SAYILAR	1	1	0	100
Rasyonel Sayılar	1	0	1	0
Üslü ifadeler	1	1	0	100
Kökü ifadeler	1	1	0	100
Mutlak Değerli Denklemler	1	0	1	0
Aralık Kavramı ve Basit Eşitsizlikler	1	1	0	100
Tek ve Çift Sayılar	1	1	0	100
Çok Bilinmeyenli Denklemler	1	1	0	100
Asal Sayılar ve Aralarında Asal Sayılar	1	1	0	100
Küme Kavramı ve Kümelere İşlemler	1	0	1	0
Önemeler ve Bileşik Önemeler	1	0	1	0
Fonksiyon Grafikleri	1	0	0	0
Faktöriyel Kavramı	1	1	0	100
Bölünebilme Kuralları	1	0	1	0
Dört İşlem Yeteneği	1	1	0	100
VERİ	1	1	0	100
Sayı Problemleri	3	2	0	67
Kesir Problemleri	2	2	0	100
Yüzde, Kar-Zarar Problemleri	2	2	0	100
Hareket Problemleri	1	1	0	100

		Soru	Doğru	Yanlış	Boş	Net	Başarı
Fizik		7	5	2	0	4,50	% 64
Kimya		7	4	3	0	3,25	% 46
Biyoloji		6	4	2	0	3,50	% 58
TYT Fen		20	13	7	0	11,25	% 56
Cevap Anahtarı	B	DECDECCDECCABEBCEAEED					
Cevaplarınız		ccCDECCeEdbABEBEAEEEe					

	S	D	Y	B%
Fizik	0	0	0	0
Fiziksel Niceliklerin Sınıflandırılması	1	1	0	100
Adezyon, Kohezyon, Yüzey Gerilimi ve Kılcallık	1	1	0	100
Elektrik Devreleri	1	0	1	0
İvme	1	0	1	0
Işık Şiddeti, Işık Akısı ve Aydınlanma	1	1	0	100
Dalgalarla İlgili Temel Kavramlar	1	1	0	100
Katı, Sıvı, Gaz Basıncı	1	1	0	100
Kimya	0	0	0	0
Kimya Disiplinleri ve Kimyacıların Çalışma Alanları	1	1	0	100
Atomun Yapısı	1	1	0	100
Güçlü Etkileşimler / İyonik Bağ	1	0	1	0
Güçlü Etkileşimler / Kovalent Bağ	1	0	1	0
Hâl Değişimi	1	1	0	100
Kimyasal Hesaplamalar / Miktar İçeren Problemler	1	0	1	0
Kimyasal Hesaplamalar / Sınırlayıcı Bileşen Hesaplamaları	1	0	1	0
Ayırma ve Safaştırma Teknikleri	1	0	1	0
Asit ve Bazların Metallerle Tepkimeleri	1	0	1	0
Biyoloji	0	0	0	0
Lipitler	1	0	1	0
Plastit	1	1	0	100
Hayvanlar	1	1	0	100
Mitoz	1	0	1	0
Cinsiyete Bağlı Kalıtım	1	1	0	100
Güncel Çevre Sorunları	1	1	0	100

BİLGİ SARMAL TG TYT 1



359,968

%

8,92

MANİSA / YUNUSEMRE
ÖZEL MANİSA KEP KİŞİSEL GELİŞİM KURSU

12A - 12211
ÇAĞRI KAVÇAK

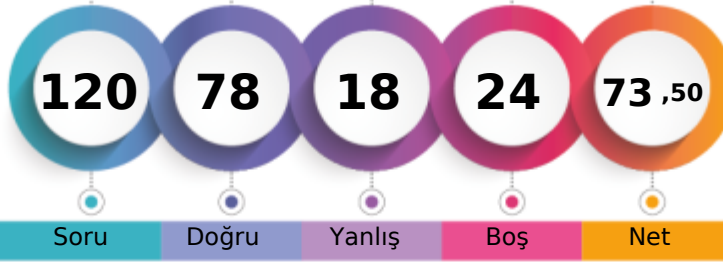

1. Öğrenci

Sizin yeriniz
(31535.)

Sonuncu Öğrenci

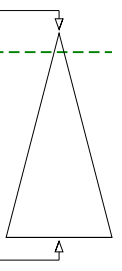

Soru Doğru Yanlış Boş Net

Şube Kurum İlçe İl Genel

Öğrenci Sıra No 33 86 384 806 31535 % 8,92

Sınava Katılan Öğrenci Sayısı 104 482 1675 7316 353399

	Soru	Doğru	Yanlış	Boş	Net	Başarı
TYT Türkçe	40	34	3	3	33,25	% 83
Cevap Anahtarı	A	ABEECD CBADDABACCDCDEACBEDCBECCDBAEABCAAB				
Cevaplarınız		ABEECD C DbBAaCCDCDEACBEDCBECCDBAEABCAAE				

	S	D	Y	B%
Türkçe	0	0	0	0
Metne Sözcük Yerleştirme	1	1	0	100
Sözcükte Anlam	3	3	0	100
Cümleyi Yorumlama ve Açıklama	2	2	0	100
Parçadaki Cümlelerin İçerik ve Özellikleri	1	1	0	100
Eklere ve Ek Çeşitleri	1	0	0	0
Ad Söylü Sözcükler - Karma	1	0	0	0
Ses Bilgisi - Karma	1	0	0	0
Noktalamaya İşaretleri - Karma	2	1	1	50
Bitişik ve Ayrı Yazılan Kelimeler	1	1	0	100
Yazım Kuralları - Karma	1	1	0	100
Cümlelerin Öğeleri - Karma	1	0	1	0
Paragrafta Ana Düşünce (Ana Fikir)	11	10	1	91
Paragrafa Özgü Soru Kökü	8	8	0	100
Paragrafta Anlatım Akışını Bozan Cümle	1	1	0	100
Paragrafa Cümle Yerleştirme	2	2	0	100
ANLATIM TEKNİKLERİ VE DÜŞÜNCEYİ GELİŞTİRME YOLLARI	1	1	0	100
Paragrafta Boş Bırakılan Yerleri Tamamlama	4	4	0	100
Paragrafta Yardımcı Düşünceler	2	2	0	100
Cümlelerden Paragraf Oluşturma	1	1	0	100
Paragrafın Karşılık Olduğu Soruyu Belirleme	1	1	0	100
Bir Paragrafa Bağlı Çoklu Sorular	6	5	1	83
Paragrafın Konusu	1	1	0	100

	Soru	Doğru	Yanlış	Boş	Net	Başarı
Matematik-1	30	18	2	10	17,50	% 58
Geometri	10	0	1	9	-0,25	% 0
TYT Matematik	40	18	3	19	17,25	% 43
Cevap Anahtarı	A	BDBBEDBDCDDBCDAAABCCDABBACBACBEBBCEAEAB				
Cevaplarınız		B BBEDB C b DA eBC A BCACBA a				

	S	D	Y	B%
Matematik-1	0	0	0	0
RASYONEL SAYILAR	1	1	0	100
Rasyonel Sayılar	1	0	0	0
Üslü İfadeler	1	1	0	100
Kökü İfadeler	1	1	0	100
Mutlak Değerli Denklemler	1	1	0	100
Aralık Kavramı ve Basit Eşitsizlikler	1	1	0	100
Tek ve Çift Sayılar	1	1	0	100
Çok Bilinmeyenli Denklemler	1	0	0	0
Asal Sayılar ve Aralarında Asal Sayılar	1	1	0	100
Küme Kavramı ve Kümelere İşlemler	1	0	0	0
Önemeler ve Bileşik Önemeler	1	0	1	0
Fonksiyon Grafikleri	1	0	0	0
Faktöriyel Kavramı	1	0	0	0
Bölünebilme Kuralları	1	1	0	100
Dört İşlem Yeteneği	1	1	0	100
VERİ	1	0	0	0
Sayı Problemleri	3	2	1	67
Kesir Problemleri	2	1	0	50
Yüzde, Kar-Zarar Problemleri	2	0	0	0
Hareket Problemleri	1	1	0	100

	Soru	Doğru	Yanlış	Boş	Net	Başarı
Tarih-1	5	3	2	0	2,50	% 50
Coğrafya-1	5	4	1	0	3,75	% 75
Felsefe	5	4	1	0	3,75	% 75
Din Kült. ve Ahl. Bil.	5	5	0	0	5,00	% 100
Felsefe (Seçmeli)	5	0	0	5	0,00	% 0
TYT Sosyal	20	16	4	0	15,00	% 75
Cevap Anahtarı	A	ADBCEADACBACCADACBDAEBEE				
Cevaplarınız		cDBdEeADCABAcEADACBD				

	S	D	Y	B%
Tarih-1	0	0	0	0
İlk ve Orta Çağlarda İÇ Asya'daki Türk siyasi teşekküllerinin güç ve yönetim yapısını açıklar.	1	0	1	0
Türklerin Anadolu'ya yerleşmeye başlaması ile Türkiye Selçuklu Devleti'nin yıkılışı arasındaki süreçte meydana gelen 1	1	1	0	100
Tanzimat Fermanı, Islahat Fermanı ve Kanun-ı Esasi'nin içeriklerini küresel ve yerel siyasi şartlar bağlamında değerlendirir	1	1	0	100
Siyasi alanda meydana gelen gelişmeleri kavrar.	1	0	1	0
Düzenli ordunun kurulmasından Mudanya Ateşkes Antlaşması'na kadar meydana gelen gelişmeleri Türkiye'nin bağımsızlığına	1	1	0	100
Coğrafya-1	0	0	0	0
Türkiye'de İklim	1	0	1	0
Dış Kuvvetler	1	1	0	100
Dünyada Nüfusun Dağılışı	1	1	0	100
Bölge ve Bölge Türleri	1	1	0	100
Afetlerin Genel Özellikleri	1	1	0	100
Felsefe	0	0	0	0
Düşünme ve akıl yürütmeye ilişkin kavramları açıklar.	1	1	0	100
Bilim felsefesinin konusunu ve problemlerini açıklar.	1	1	0	100
Örnek felsefi metinlerinden hareketle 18. yüzyıl -19. yüzyıl filozoflarının felsefi görüşlerini analiz eder.	1	1	0	100
Felsefenin anlamını açıklar.	1	0	1	0
Sanat felsefesinin konusunu ve problemlerini açıklar.	1	1	0	100
Din Kült. ve Ahl. Bil.	0	0	0	0
Din ve İslam	1	1	0	100
İslam ve İbadet	1	1	0	100
Din ve Hayat	1	1	0	100

	Soru	Doğru	Yanlış	Boş	Net	Başarı
Fizik	7	3	4	0	2,00	% 29
Kimya	7	3	2	2	2,50	% 36
Biyoloji	6	4	2	0	3,50	% 58
TYT Fen	20	10	8	2	8,00	% 40
Cevap Anahtarı	A	CCDECEDEBEDECCADEBCEAE				
Cevaplarınız		CbcbEbbEBEeE e eEeCAE				

	S	D	Y	B%
Fizik	0	0	0	0
Fiziksel Niceliklerin Sınıflandırılması	1	1	0	100
Adezyon, Kohezyon, Yüzey Gerilimi ve Kılcallık	1	0	1	0
Elektrik Devreleri	1	0	1	0
İvme	1	1	0	100
Işık Şiddeti, Işık Akısı ve Aydınlanma	1	0	1	0
Dalgalarla İlgili Temel Kavramlar	1	0	1	0
Katı, Sıvı, Gaz Basıncı	1	1	0	100
Kimya	0	0	0	0
Kimya Disiplinleri ve Kimyacıların Çalışma Alanları	1	1	0	100
Atomun Yapısı	1	1	0	100
Güçlü Etkileşimler / İyonik Bağ	1	0	1	0
Güçlü Etkileşimler / Kovalent Bağ	1	0	1	0
Hâl Değişimi	1	1	0	100
Kimyasal Hesaplamalar / Miktar İçeren Problemler	1	0	0	0
Kimyasal Hesaplamalar / Sınırlayıcı Bileşen Hesaplamaları	1	0	0	0
Ayırma ve Safaştırma Teknikleri	1	0	1	0
Asit ve Bazların Metallerle Tepkimeleri	1	0	0	0
Biyoloji	0	0	0	0
Lipitler	1	0	1	0
Plastit	1	1	0	100
Hayvanlar	1	0	1	0
Mitoz	1	1	0	100
Cinsiyete Bağlı Kalıtım	1	1	0	100
Güncel Çevre Sorunları	1	1	0	100

BİLGİ SARMAL TG TYT 1

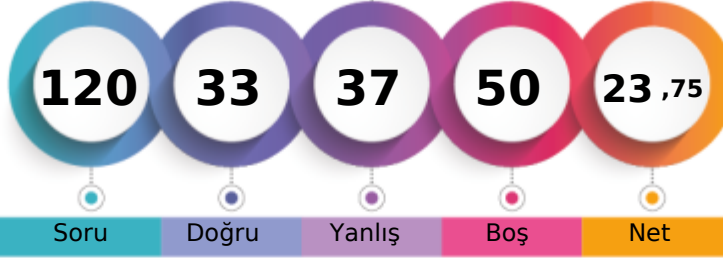

211,515 % 78,10

MANİSA / YUNUSEMRE
ÖZEL MANİSA KEP KİŞİSEL GELİŞİM KURSU12A - 12057
CEREN ER

1. Öğrenci

Sizin yeriniz
(276001.)

Sonuncu Öğrenci

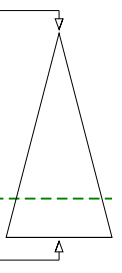

Soru Doğru Yanlış Boş Net

Şube Kurum İlçe İl Genel

Öğrenci Sıra No 99 435 1504 6065 276001 % 78,10

Sınava Katılan Öğrenci Sayısı 104 482 1675 7316 353399

	Soru	Doğru	Yanlış	Boş	Net	Başarı
TYT Türkçe	40	20	12	8	17,00	% 43
Cevap Anahtarı	B	EECDCCBADABACCCCEDEACBEDCECCDBAEABCAABAD				
Cevaplarınız		EECeC BA bcc CC aEAeBEDdadCbDdAE CAaE				

	S	D	Y	B%
Türkçe	0	0	0	0
Metne Sözcük Yerleştirme	1	1	0	100
Sözcükte Anlam	3	3	0	100
Cümleyi Yorumlama ve Açıklama	2	1	1	50
Parçadaki Cümlelerin İçerik ve Özellikleri	1	1	0	100
Eklere ve Ek Çeşitleri	1	0	0	0
Ad Soyul Sözcükler - Karma	1	0	0	0
Ses Bilgisi - Karma	1	0	0	0
Noktalamaya İşaretleri - Karma	2	0	1	0
Bitişik ve Ayrı Yazılan Kelimeler	1	0	1	0
Yazım Kuralları - Karma	1	0	1	0
Cümlelerin Öğeleri - Karma	1	0	0	0
Paragrafta Ana Düşünce (Ana Fikir)	11	7	4	64
Paragrafa Özgü Soru Kökü	8	5	2	63
Paragrafta Anlatım Akışını Bozan Cümle	1	0	0	0
Paragrafa Cümle Yerleştirme	2	0	2	0
ANLATIM TEKNİKLERİ VE DÜŞÜNCEYİ GELİŞTİRME YOLLARI	1	1	0	100
Paragrafta Boş Bırakılan Yerleri Tamamlama	4	3	1	75
Paragrafta Yardımcı Düşünceler	2	2	0	100
Cümlelerden Paragraf Oluşturma	1	0	1	0
Paragrafın Karşılık Olduğu Soruyu Belirleme	1	1	0	100
Bir Paragrafa Bağlı Çoklu Sorular	6	3	1	50
Paragrafın Konusu	1	0	0	0

	Soru	Doğru	Yanlış	Boş	Net	Başarı
Matematik-1	30	3	4	23	2,00	% 7
Geometri	10	0	0	10	0,00	% 0
TYT Matematik	40	3	4	33	2,00	% 5
Cevap Anahtarı	B	BBEDDBDBDCDAAABCCDABBACACBACCCBBEACAEABEB				
Cevaplarınız		d D Ccb B d				

	S	D	Y	B%
Matematik-1	0	0	0	0
RASYONEL SAYILAR	1	0	0	0
Rasyonel Sayılar	1	1	0	100
Üslü İfadeler	1	0	0	0
Kökü İfadeler	1	0	0	0
Mutlak Değerli Denklemler	1	0	1	0
Aralık Kavramı ve Basit Eşitsizlikler	1	0	0	0
Tek ve Çift Sayılar	1	0	0	0
Çok Bilinmeyenli Denklemler	1	0	0	0
Asal Sayılar ve Aralarında Asal Sayılar	1	0	1	0
Küme Kavramı ve Kümelere İşlemler	1	0	0	0
Önemeler ve Bileşik Önemeler	1	0	0	0
Fonksiyon Grafikleri	1	0	0	0
Faktöriyel Kavramı	1	1	0	100
Bölünebilme Kuralları	1	0	1	0
Dört İşlem Yeteneği	1	0	1	0
VERİ	1	0	0	0
Sayı Problemleri	3	0	0	0
Kesir Problemleri	2	0	0	0
Yüzde, Kar-Zarar Problemleri	2	0	0	0
Hareket Problemleri	1	0	0	0

	Soru	Doğru	Yanlış	Boş	Net	Başarı
Tarih-1	5	0	1	4	-0,25	% 0
Coğrafya-1	5	2	3	0	1,25	% 25
Felsefe	5	1	4	0	0,00	% 0
Din Kült. ve Ahl. Bil.	5	4	1	0	3,75	% 75
Felsefe (Seçmeli)	5	0	0	5	0,00	% 0
TYT Sosyal	20	7	9	4	4,75	% 24
Cevap Anahtarı	B	BCEADDCADACCAABCBDADBEAAA				
Cevaplarınız		acdADcbCedeCBDbD				

	S	D	Y	B%
Tarih-1	0	0	0	0
İlk ve Orta Çağlarda İÇ Asya'daki Türk siyasi teşekküllerinin güç ve yönetim yapısını açıklar.	1	0	0	0
Türklerin Anadolu'ya yerleşmeye başlaması ile Türkiye Selçuklu Devleti'nin yıkılışı arasındaki süreçte meydana gelen 1	1	0	1	0
Tanzimat Fermanı, Islahat Fermanı ve Kanun-ı Esasi'nin içeriklerini küresel ve yerel siyasi şartlar bağlamında değerlendirir	1	0	0	0
Siyasi alanda meydana gelen gelişmeleri kavrar.	1	0	0	0
Düzenli ordunun kurulmasından Mudanya Ateşkes Antlaşması'na kadar meydana gelen gelişmeleri Türkiye'nin bağımsız	1	0	0	0
Coğrafya-1	0	0	0	0
Türkiye'de İklim	1	1	0	100
Dış Kuvvetler	1	0	1	0
Dünyada Nüfusun Dağılışı	1	0	1	0
Bölge ve Bölge Türleri	1	0	1	0
Afetlerin Genel Özellikleri	1	1	0	100
Felsefe	0	0	0	0
Düşünme ve akıl yürütmeye ilişkin kavramları açıklar.	1	0	1	0
Bilim felsefesinin konusunu ve problemlerini açıklar.	1	0	1	0
Örnek felsefi metinlerinden hareketle 18. yüzyıl -19. yüzyıl filozoflarının felsefi görüşlerini analiz eder.	1	0	1	0
Felsefenin anlamını açıklar.	1	1	0	100
Sanat felsefesinin konusunu ve problemlerini açıklar.	1	0	1	0
Din Kült. ve Ahl. Bil.	0	0	0	0
Din ve İslam	1	1	0	100
İslam ve İbadet	1	0	1	0
Din ve Hayat	1	1	0	100

	Soru	Doğru	Yanlış	Boş	Net	Başarı
Fizik	7	0	7	0	-1,75	% 0
Kimya	7	1	3	3	0,25	% 4
Biyoloji	6	2	2	2	1,50	% 25
TYT Fen	20	3	12	5	0,00	% 0
Cevap Anahtarı	B	DECDECCDECCABEBCEAEED				
Cevaplarınız		ccabcbebc C d Bd Ee				

	S	D	Y	B%
Fizik	0	0	0	0
Fiziksel Niceliklerin Sınıflandırılması	1	0	1	0
Adezyon, Kohezyon, Yüzey Gerilimi ve Kılcalılık	1	0	1	0
Elektrik Devreleri	1	0	1	0
İvme	1	0	1	0
Işık Şiddeti, Işık Akısı ve Aydınlanma	1	0	1	0
Dalgalarla İlgili Temel Kavramlar	1	0	1	0
Katı, Sıvı, Gaz Basıncı	1	0	1	0
Kimya	0	0	0	0
Kimya Disiplinleri ve Kimyacıların Çalışma Alanları	1	0	1	0
Atomun Yapısı	1	0	0	0
Güçlü Etkileşimler / İyonik Bağ	1	0	1	0
Güçlü Etkileşimler / Kovalent Bağ	1	0	1	0
Hâl Değişimi	1	0	1	0
Kimyasal Hesaplamalar / Miktar İçeren Problemler	1	0	0	0
Kimyasal Hesaplamalar / Sınırlayıcı Bileşen Hesaplamaları	1	0	0	0
Ayırma ve Safaştırma Teknikleri	1	1	0	100
Asit ve Bazların Metallerle Tepkimeleri	1	0	0	0
Biyoloji	0	0	0	0
Lipitler	1	0	1	0
Plastit	1	1	0	100
Hayvanlar	1	1	0	100
Mitoz	1	0	1	0
Cinsiyete Bağlı Kalıtım	1	0	0	0
Güncel Çevre Sorunları	1	0	0	0

BİLGİ SARMAL TG TYT 1

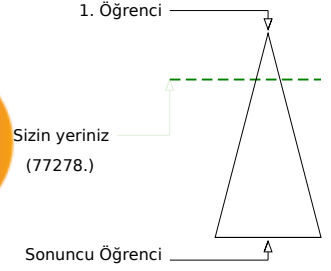
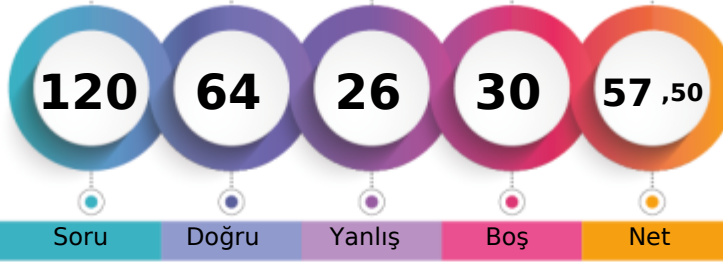

312,053 % 21,87

MANİSA / YUNUSEMRE
ÖZEL MANİSA KEP KİŞİSEL GELİŞİM KURSU12A - 12268
CEREN MALTA

Soru Doğru Yanlış Boş Net

Şube Kurum İlçe İl Genel

Öğrenci Sıra No 53 186 721 1820 77278 % 21,87

Sınava Katılan Öğrenci Sayısı 104 482 1675 7316 353399

	Soru	Doğru	Yanlış	Boş	Net	Başarı
TYT Türkçe	40	30	5	5	28,75	% 72
Cevap Anahtarı	A	ABEECDDBADDBACCCDEACBEDCBCECDBAEABCAB				
Cevaplarınız		AB ECDCBAeecB CCC DcACBEDCB CCDBAE eCAAB				

	S	D	Y	B%
Türkçe	0	0	0	0
Metne Sözcük Yerleştirme	1	1	0	100
Sözcükte Anlam	3	2	0	67
Cümleyi Yorumlama ve Açıklama	2	2	0	100
Parçadaki Cümlelerin İçerik ve Özellikleri	1	1	0	100
Eklere ve Ek Çeşitleri	1	1	0	100
Ad Söylü Sözcükler - Karma	1	1	0	100
Ses Bilgisi - Karma	1	0	1	0
Noktalamaya İşaretleri - Karma	2	0	2	0
Bitişik ve Ayrı Yazılan Kelimeler	1	1	0	100
Yazım Kuralları - Karma	1	0	0	0
Cümlelerin Öğeleri - Karma	1	1	0	100
Paragrafta Ana Düşünce (Ana Fikir)	11	10	0	91
Paragrafa Özgü Soru Kökü	8	6	1	75
Paragrafta Anlatım Akışını Bozan Cümle	1	0	0	0
Paragrafa Cümle Yerleştirme	2	2	0	100
ANLATIM TEKNİKLERİ VE DÜŞÜNCEYİ GELİŞTİRME YOLLARI	1	0	1	0
Paragrafta Boş Bırakılan Yerleri Tamamlama	4	4	0	100
Paragrafta Yardımcı Düşünceler	2	2	0	100
Cümlelerden Paragraf Oluşturma	1	1	0	100
Paragrafın Karşılık Olduğu Soruyu Belirleme	1	1	0	100
Bir Paragrafa Bağlı Çoklu Sorular	6	4	1	67
Paragrafın Konusu	1	0	0	0

	Soru	Doğru	Yanlış	Boş	Net	Başarı
Matematik-1	30	12	5	13	10,75	% 36
Geometri	10	0	4	6	-1,00	% 0
TYT Matematik	40	12	9	19	9,75	% 24
Cevap Anahtarı	A	BDBBEDBDCDDBCDAAABCCDABBACBACBEBBEBCEAEAB				
Cevaplarınız		B B DB C CeA CDABda Bcaa ddb				

	S	D	Y	B%
Matematik-1	0	0	0	0
RASYONEL SAYILAR	1	1	0	100
Rasyonel Sayılar	1	0	0	0
Üslü İfadeler	1	1	0	100
Kökü İfadeler	1	0	0	0
Mutlak Değerli Denklemler	1	0	0	0
Aralık Kavramı ve Basit Eşitsizlikler	1	1	0	100
Tek ve Çift Sayılar	1	1	0	100
Çok Bilinmeyenli Denklemler	1	0	0	0
Asal Sayılar ve Aralarında Asal Sayılar	1	1	0	100
Küme Kavramı ve Kümelere İşlemler	1	0	0	0
Önemeler ve Bileşik Önemeler	1	0	0	0
Fonksiyon Grafikleri	1	0	0	0
Faktöriyel Kavramı	1	1	0	100
Bölünebilme Kuralları	1	0	1	0
Dört İşlem Yeteneği	1	1	0	100
VERİ	1	0	0	0
Sayı Problemleri	3	1	0	33
Kesir Problemleri	2	1	0	50
Yüzde, Kar-Zarar Problemleri	2	2	0	100
Hareket Problemleri	1	1	0	100

	Soru	Doğru	Yanlış	Boş	Net	Başarı
Tarih-1	5	3	1	1	2,75	% 55
Coğrafya-1	5	4	1	0	3,75	% 75
Felsefe	5	4	0	1	4,00	% 80
Din Kült. ve Ahl. Bil.	5	5	0	0	5,00	% 100
Felsefe (Seçmeli)	5	0	0	5	0,00	% 0
TYT Sosyal	20	16	2	2	15,50	% 78
Cevap Anahtarı	A	ADBCEADACBACCADACBDAEBEE				
Cevaplarınız		cD CEDAeCABACC DACBD				

	S	D	Y	B%
Tarih-1	0	0	0	0
İlk ve Orta Çağlarda İÇ Asya'daki Türk siyasi teşekküllerinin güç ve yönetim yapısını açıklar.	1	0	1	0
Türklerin Anadolu'ya yerleşmeye başlaması ile Türkiye Selçuklu Devleti'nin yıkılışı arasındaki süreçte meydana gelen 1	1	1	0	100
Tanzimat Fermanı, İslahat Fermanı ve Kanun-ı Esasi'nin içeriklerini küresel ve yerel siyasi şartlar bağlamında değerlendirir	1	0	0	0
Siyasi alanda meydana gelen gelişmeleri kavrar.	1	1	0	100
Düzenli ordunun kurulmasından Mudanya Ateşkes Antlaşması'na kadar meydana gelen gelişmeleri Türkiye'nin bağımsızlığına	1	1	0	100
Coğrafya-1	0	0	0	0
Türkiye'de İklim	1	1	0	100
Dış Kuvvetler	1	1	0	100
Dünyada Nüfusun Dağılışı	1	0	1	0
Bölge ve Bölge Türleri	1	1	0	100
Afetlerin Genel Özellikleri	1	1	0	100
Felsefe	0	0	0	0
Düşünme ve akıl yürütmeye ilişkin kavramları açıklar.	1	1	0	100
Bilim felsefesinin konusunu ve problemlerini açıklar.	1	1	0	100
Örnek felsefi metinlerinden hareketle 18. yüzyıl -19. yüzyıl filozoflarının felsefi görüşlerini analiz eder.	1	1	0	100
Felsefenin anlamını açıklar.	1	1	0	100
Sanat felsefesinin konusunu ve problemlerini açıklar.	1	0	0	0
Din Kült. ve Ahl. Bil.	0	0	0	0
Din ve İslam	1	1	0	100
İslam ve İbadet	1	1	0	100
Din ve Hayat	1	1	0	100

	Soru	Doğru	Yanlış	Boş	Net	Başarı
Fizik	7	2	4	1	1,00	% 14
Kimya	7	2	3	2	1,25	% 18
Biyoloji	6	2	3	1	1,25	% 21
TYT Fen	20	6	10	4	3,50	% 18
Cevap Anahtarı	A	CCDECEDEBEDECCAEBCEAE				
Cevaplarınız		CCccea BdeEe eEBE c				

	S	D	Y	B%
Fizik	0	0	0	0
Fiziksel Niceliklerin Sınıflandırılması	1	1	0	100
Adezyon, Kohezyon, Yüzey Gerilimi ve Kılcalılık	1	1	0	100
Elektrik Devreleri	1	0	1	0
İvme	1	0	1	0
Işık Şiddeti, Işık Akısı ve Aydınlanma	1	0	1	0
Dalgalarla İlgili Temel Kavramlar	1	0	1	0
Katı, Sıvı, Gaz Basıncı	1	0	0	0
Kimya	0	0	0	0
Kimya Disiplinleri ve Kimyacıların Çalışma Alanları	1	1	0	100
Atomun Yapısı	1	0	1	0
Güçlü Etkileşimler / İyonik Bağ	1	0	1	0
Güçlü Etkileşimler / Kovalent Bağ	1	0	1	0
Hâl Değişimi	1	1	0	100
Kimyasal Hesaplamalar / Miktar İçeren Problemler	1	0	1	0
Kimyasal Hesaplamalar / Sınırlayıcı Bileşen Hesaplamaları	1	0	1	0
Ayırma ve Safaştırma Teknikleri	1	0	0	0
Asit ve Bazların Metallerle Tepkimeleri	1	0	0	0
Biyoloji	0	0	0	0
Lipitler	1	0	1	0
Plastit	1	1	0	100
Hayvanlar	1	1	0	100
Mitoz	1	0	1	0
Cinsiyete Bağlı Kalıtım	1	0	0	0
Güncel Çevre Sorunları	1	0	1	0

BİLGİ SARMAL TG TYT 1



444,795

%

0,39

MANİSA / YUNUSEMRE
ÖZEL MANİSA KEP KİŞİSEL GELİŞİM KURSU

12A - 12059
CEYLİN YÜCEL

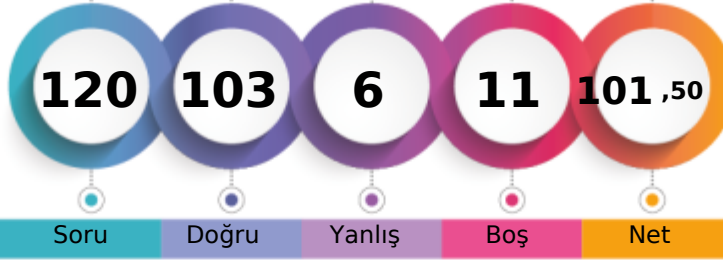

1. Öğrenci

Sizin yeriniz
(1384.)

Sonuncu Öğrenci

Soru

Doğru

Yanlış

Boş

Net

Şube

Kurum

İlçe

İl

Genel

Öğrenci Sıra No

5

7

35

53

1384 % 0,39

Sınava Katılan Öğrenci Sayısı

104

482

1675

7316

353399

		Soru	Doğru	Yanlış	Boş	Net	Başarı
TYT Türkçe		40	35	2	3	34,50	% 86
Cevap Anahtarı	A	ABEECD CBADDABACCCDEACBEDCBCECDBAEABCAAB					
Cevaplarınız		ABEEC CBADDaAaCCDEACBEDCBEC DBAEA CAAB					

	S	D	Y	B%
Türkçe	0	0	0	0
Metne Sözcük Yerleştirme	1	1	0	100
Sözcükte Anlam	3	3	0	100
Cümleyi Yorumlama ve Açıklama	2	1	0	50
Parçadaki Cümlelerin İçerik ve Özellikleri	1	1	0	100
Eklere ve Ek Çeşitleri	1	1	0	100
Ad Söylü Sözcükler - Karma	1	1	0	100
Ses Bilgisi - Karma	1	1	0	100
Noktalama İşaretleri - Karma	2	2	0	100
Bitişik ve Ayrı Yazılan Kelimeler	1	0	1	0
Yazım Kuralları - Karma	1	1	0	100
Cümlelerin Öğeleri - Karma	1	0	1	0
Paragrafın Ana Düşünce (Ana Fikir)	11	11	0	100
Paragrafa Özgü Soru Kökü	8	7	0	88
Paragrafa Anlatım Akışını Bozan Cümle	1	1	0	100
Paragrafa Cümle Yerleştirme	2	1	0	50
ANLATIM TEKNİKLERİ VE DÜŞÜNCEYİ GELİŞTİRME YOLLARI	1	1	0	100
Paragrafta Boş Bırakılan Yerleri Tamamlama	4	4	0	100
Paragrafta Yardımcı Düşünceler	2	2	0	100
Cümlelerden Paragraf Oluşturma	1	1	0	100
Paragrafın Karşılık Olduğu Soruyu Belirleme	1	1	0	100
Bir Paragrafa Bağlı Çoklu Sorular	6	5	0	83
Paragrafın Konusu	1	1	0	100

		Soru	Doğru	Yanlış	Boş	Net	Başarı
Matematik-1		30	21	3	6	20,25	% 68
Geometri		10	8	0	2	8,00	% 80
TYT Matematik		40	29	3	8	28,25	% 71
Cevap Anahtarı	A	BDBBEDBDCDDBCDAAABCCDABBACBACBEBBEBCEAEAB					
Cevaplarınız		BDBB DBDCeb DAAABCCD BcCA B CBE BE AEAB					

	S	D	Y	B%
Matematik-1	0	0	0	0
RASYONEL SAYILAR	1	1	0	100
Rasyonel Sayılar	1	1	0	100
Üslü İfadeler	1	1	0	100
Kökü İfadeler	1	1	0	100
Mutlak Değerli Denklemler	1	0	0	0
Aralık Kavramı ve Basit Eşitsizlikler	1	1	0	100
Tek ve Çift Sayılar	1	1	0	100
Çok Bilinmeyenli Denklemler	1	1	0	100
Asal Sayılar ve Aralarında Asal Sayılar	1	1	0	100
Küme Kavramı ve Kümelere İşlemler	1	0	1	0
Önemeler ve Bileşik Önemeler	1	0	1	0
Fonksiyon Grafikleri	1	0	0	0
Faktöriyel Kavramı	1	0	0	0
Bölünebilme Kuralları	1	1	0	100
Dört İşlem Yeteneği	1	1	0	100
VERİ	1	1	0	100
Sayı Problemleri	3	3	0	100
Kesir Problemleri	2	2	0	100
Yüzde, Kar-Zarar Problemleri	2	2	0	100
Hareket Problemleri	1	0	0	0

		Soru	Doğru	Yanlış	Boş	Net	Başarı
Tarih-1		5	5	0	0	5,00	% 100
Coğrafya-1		5	5	0	0	5,00	% 100
Felsefe		5	5	0	0	5,00	% 100
Din Kült. ve Ahl. Bil.		5	5	0	0	5,00	% 100
Felsefe (Seçmeli)		5	0	0	5	0,00	% 0
TYT Sosyal		20	20	0	0	20,00	% 100
Cevap Anahtarı	A	ADBCEDADCBACCADACBDAEBEE					
Cevaplarınız		ADBCEDADCBACCADACBD					

	S	D	Y	B%
Tarih-1	0	0	0	0
İlk ve Orta Çağlarda İÇ Asya'daki Türk siyasi teşekküllerinin güç ve yönetim yapısını açıklar.	1	1	0	100
Türklerin Anadolu'ya yerleşmeye başlaması ile Türkiye Selçuklu Devleti'nin yıkılışı arasındaki süreçte meydana gelen 1	1	1	0	100
Tanzimat Fermanı, Islahat Fermanı ve Kanun-ı Esasi'nin içeriklerini küresel ve yerel siyasi şartlar bağlamında değerlendirir	1	1	0	100
Siyasi alanda meydana gelen gelişmeleri kavrar.	1	1	0	100
Düzenli ordunun kurulmasından Mudanya Ateşkes Antlaşması'na kadar meydana gelen gelişmeleri Türkiye'nin bağımsız	1	1	0	100
Coğrafya-1	0	0	0	0
Türkiye'de İklim	1	1	0	100
Dış Kuvvetler	1	1	0	100
Dünyada Nüfusun Dağılışı	1	1	0	100
Bölge ve Bölge Türleri	1	1	0	100
Afetlerin Genel Özellikleri	1	1	0	100
Felsefe	0	0	0	0
Düşünme ve akıl yürütmeye ilişkin kavramları açıklar.	1	1	0	100
Bilim felsefesinin konusunu ve problemlerini açıklar.	1	1	0	100
Örnek felsefi metinlerinden hareketle 18. yüzyıl -19. yüzyıl filozoflarının felsefi görüşlerini analiz eder.	1	1	0	100
Felsefenin anlamını açıklar.	1	1	0	100
Sanat felsefesinin konusunu ve problemlerini açıklar.	1	1	0	100
Din Kült. ve Ahl. Bil.	0	0	0	0
Din ve İslam	1	1	0	100
İslam ve İbadet	1	1	0	100
Din ve Hayat	1	1	0	100

		Soru	Doğru	Yanlış	Boş	Net	Başarı
Fizik		7	7	0	0	7,00	% 100
Kimya		7	7	0	0	7,00	% 100
Biyoloji		6	5	1	0	4,75	% 79
TYT Fen		20	19	1	0	18,75	% 94
Cevap Anahtarı	A	CCDECEDEBEDECCADEBCEAE					
Cevaplarınız		CCDECEDEBEDECCADEBCEAE					

	S	D	Y	B%
Fizik	0	0	0	0
Fiziksel Niceliklerin Sınıflandırılması	1	1	0	100
Adezyon, Kohezyon, Yüzey Gerilimi ve Kılcallık	1	1	0	100
Elektrik Devreleri	1	1	0	100
İvme	1	1	0	100
Işık Şiddeti, Işık Akısı ve Aydınlanma	1	1	0	100
Dalgalarla İlgili Temel Kavramlar	1	1	0	100
Katı, Sıvı, Gaz Basıncı	1	1	0	100
Kimya	0	0	0	0
Kimya Disiplinleri ve Kimyacıların Çalışma Alanları	1	1	0	100
Atomun Yapısı	1	1	0	100
Güçlü Etkileşimler / İyonik Bağ	1	1	0	100
Güçlü Etkileşimler / Kovalent Bağ	1	1	0	100
Hâl Değişimi	1	1	0	100
Kimyasal Hesaplamalar / Miktar İçeren Problemler	1	1	0	100
Kimyasal Hesaplamalar / Sınırlayıcı Bileşen Hesaplamaları	1	1	0	100
Ayırma ve Safaştırma Teknikleri	1	1	0	100
Asit ve Bazların Metallerle Tepkimeleri	1	1	0	100
Biyoloji	0	0	0	0
Lipitler	1	1	0	100
Plastit	1	1	0	100
Hayvanlar	1	1	0	100
Mitoz	1	1	0	100
Cinsiyete Bağlı Kalıtım	1	0	1	0
Güncel Çevre Sorunları	1	1	0	100

BİLGİ SARMAL TG TYT 1

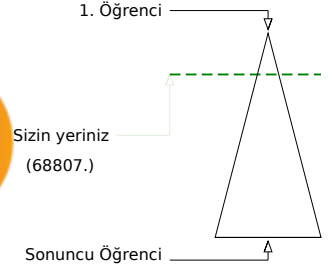
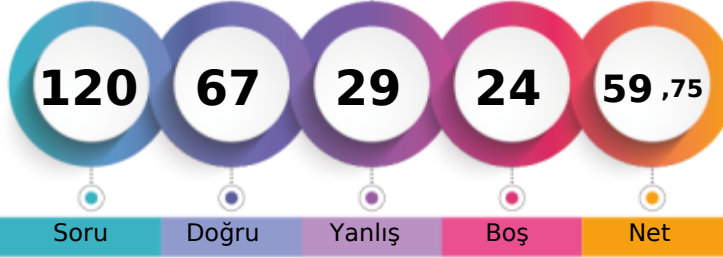

319,193 % 19,47

MANİSA / YUNUSEMRE
ÖZEL MANİSA KEP KİŞİSEL GELİŞİM KURSU12A - 45466
DEFNE ERDEMGİL

Soru Doğru Yanlış Boş Net

Şube	Kurum	İlçe	İl	Genel
Öğrenci Sıra No	48	170	671	1625
Sınava Katılan Öğrenci Sayısı	104	482	1675	7316
				68807 % 19,47
				353399

	Soru	Doğru	Yanlış	Boş	Net	Başarı
TYT Türkçe	40	29	7	4	27,25	% 68
Cevap Anahtarı	A	ABEECDDBADDABACCCDEACBEDCBECCDBAEABCAAB				
Cevaplarınız		ABEECEc cecA CCDDACBEDCBECCDadEABCAAB				

	S	D	Y	B%
Türkçe	0	0	0	0
Metne Sözcük Yerleştirme	1	1	0	100
Sözcükte Anlam	3	3	0	100
Cümleyi Yorumlama ve Açıklama	2	1	1	50
Parçadaki Cümlelerin İçerik ve Özellikleri	1	1	0	100
Eklere ve Ek Çeşitleri	1	0	0	0
Ad Söylü Sözcükler - Karma	1	0	0	0
Ses Bilgisi - Karma	1	0	0	0
Noktalama İşaretleri - Karma	2	0	2	0
Bitişik ve Ayrı Yazılan Kelimeler	1	0	1	0
Yazım Kuralları - Karma	1	1	0	100
Cümlelerin Öğeleri - Karma	1	0	0	0
Paragrafa Ana Düşünce (Ana Fikir)	11	11	0	100
Paragrafa Özgü Soru Kökü	8	7	1	88
Paragrafa Anlatım Akışını Bozan Cümle	1	1	0	100
Paragrafa Cümle Yerleştirme	2	2	0	100
ANLATIM TEKNİKLERİ VE DÜŞÜNCEYİ GELİŞTİRME YOLLARI	1	0	1	0
Paragrafta Boş Bırakılan Yerleri Tamamlama	4	4	0	100
Paragrafta Yardımcı Düşünceler	2	2	0	100
Cümlelerden Paragraf Oluşturma	1	0	1	0
Paragrafın Karşılık Olduğu Soruyu Belirleme	1	0	1	0
Bir Paragrafa Bağlı Çoklu Sorular	6	6	0	100
Paragrafın Konusu	1	1	0	100

	Soru	Doğru	Yanlış	Boş	Net	Başarı
Matematik-1	30	11	11	8	8,25	% 28
Geometri	10	5	2	3	4,50	% 45
TYT Matematik	40	16	13	11	12,75	% 32
Cevap Anahtarı	A	BDBBEDBDCDDBCDAAABCCDABBACBACBEBBEBCEAEAB				
Cevaplarınız		aDcBabaDbec CebAABCC aC CBd B Ee AB				

	S	D	Y	B%
Matematik-1	0	0	0	0
RASYONEL SAYILAR	1	0	1	0
Rasyonel Sayılar	1	1	0	100
Üslü İfadeler	1	0	1	0
Kökü İfadeler	1	1	0	100
Mutlak Değerli Denklemler	1	0	1	0
Aralık Kavramı ve Basit Eşitsizlikler	1	0	1	0
Tek ve Çift Sayılar	1	0	1	0
Çok Bilinmeyenli Denklemler	1	1	0	100
Asal Sayılar ve Aralarında Asal Sayılar	1	0	1	0
Küme Kavramı ve Kümelere İşlemler	1	0	1	0
Önemeler ve Bileşik Önemeler	1	0	1	0
Fonksiyon Grafikleri	1	0	0	0
Faktöriyel Kavramı	1	1	0	100
Bölünebilme Kuralları	1	0	1	0
Dört İşlem Yeteneği	1	0	1	0
VERİ	1	1	0	100
Sayı Problemleri	3	2	0	67
Kesir Problemleri	2	1	0	50
Yüzde, Kar-Zarar Problemleri	2	1	0	50
Hareket Problemleri	1	0	0	0

	Soru	Doğru	Yanlış	Boş	Net	Başarı
Tarih-1	5	2	0	3	2,00	% 40
Coğrafya-1	5	2	1	2	1,75	% 35
Felsefe	5	4	1	0	3,75	% 75
Din Kült. ve Ahl. Bil.	5	5	0	0	5,00	% 100
Felsefe (Seçmeli)	5	0	0	5	0,00	% 0
TYT Sosyal	20	13	2	5	12,50	% 63
Cevap Anahtarı	A	ADBCEDADCBACCADACBDABEEBEE				
Cevaplarınız		AD c D AdACCADACBD				

	S	D	Y	B%
Tarih-1	0	0	0	0
İlk ve Orta Çağlarda İÇ Asya'daki Türk siyasi teşekküllerinin güç ve yönetim yapısını açıklar.	1	1	0	100
Türklerin Anadolu'ya yerleşmeye başlaması ile Türkiye Selçuklu Devleti'nin yıkılışı arasındaki süreçte meydana gelen 1	1	1	0	100
Tanzimat Fermanı, Islahat Fermanı ve Kanun-ı Esasi'nin içeriklerini küresel ve yerel siyasi şartlar bağlamında değerlendirir	1	0	0	0
Siyasi alanda meydana gelen gelişmeleri kavrar.	1	0	0	0
Düzenli ordunun kurulmasından Mudanya Ateşkes Antlaşması'na kadar meydana gelen gelişmeleri Türkiye'nin bağımsızlığına kadar	1	0	0	0
Coğrafya-1	0	0	0	0
Türkiye'de İklim	1	0	1	0
Dış Kuvvetler	1	0	0	0
Dünyada Nüfusun Dağılışı	1	1	0	100
Bölge ve Bölge Türleri	1	0	0	0
Afetlerin Genel Özellikleri	1	1	0	100
Felsefe	0	0	0	0
Düşünme ve akıl yürütmeye ilişkin kavramları açıklar.	1	0	1	0
Bilim felsefesinin konusunu ve problemlerini açıklar.	1	1	0	100
Örnek felsefi metinlerinden hareketle 18. yüzyıl -19. yüzyıl filozoflarının felsefi görüşlerini analiz eder.	1	1	0	100
Felsefenin anlamını açıklar.	1	1	0	100
Sanat felsefesinin konusunu ve problemlerini açıklar.	1	1	0	100
Din Kült. ve Ahl. Bil.	0	0	0	0
Din ve İslam	1	1	0	100
İslam ve İbadet	1	1	0	100
Din ve Hayat	1	1	0	100

	Soru	Doğru	Yanlış	Boş	Net	Başarı
Fizik	7	3	4	0	2,00	% 29
Kimya	7	5	0	2	5,00	% 71
Biyoloji	6	1	3	2	0,25	% 4
TYT Fen	20	9	7	4	7,25	% 36
Cevap Anahtarı	A	CCDECEDEBEDECCADEBCEAE				
Cevaplarınız		CacEbDdBE E CAedBd				

	S	D	Y	B%
Fizik	0	0	0	0
Fiziksel Niceliklerin Sınıflandırılması	1	1	0	100
Adezyon, Kohezyon, Yüzey Gerilimi ve Kılcallık	1	0	1	0
Elektrik Devreleri	1	0	1	0
İvme	1	1	0	100
Işık Şiddeti, Işık Akısı ve Aydınlanma	1	0	1	0
Dalgalarla İlgili Temel Kavramlar	1	1	0	100
Katı, Sıvı, Gaz Basıncı	1	0	1	0
Kimya	0	0	0	0
Kimya Disiplinleri ve Kimyacıların Çalışma Alanları	1	1	0	100
Atomun Yapısı	1	1	0	100
Güçlü Etkileşimler / İyonik Bağ	1	0	0	0
Güçlü Etkileşimler / Kovalent Bağ	1	0	0	0
Hâl Değişimi	1	1	0	100
Kimyasal Hesaplamalar / Miktar İçeren Problemler	1	0	0	0
Kimyasal Hesaplamalar / Sınırlayıcı Bileşen Hesaplamaları	1	0	0	0
Ayırma ve Safaştırma Teknikleri	1	1	0	100
Asit ve Bazların Metallerle Tepkimeleri	1	1	0	100
Biyoloji	0	0	0	0
Lipitler	1	0	1	0
Plastit	1	0	1	0
Hayvanlar	1	1	0	100
Mitoz	1	0	1	0
Cinsiyete Bağlı Kalıtım	1	0	0	0
Güncel Çevre Sorunları	1	0	0	0

BİLGİ SARMAL TG TYT 1



293,810 % 29,07

MANİSA / YUNUSEMRE
ÖZEL MANİSA KEP KİŞİSEL GELİŞİM KURSU

12A - 16002
DOĞA ÖZ

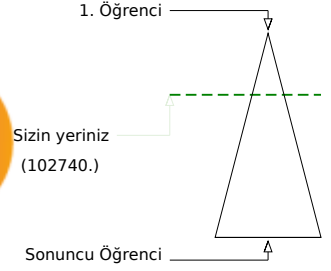
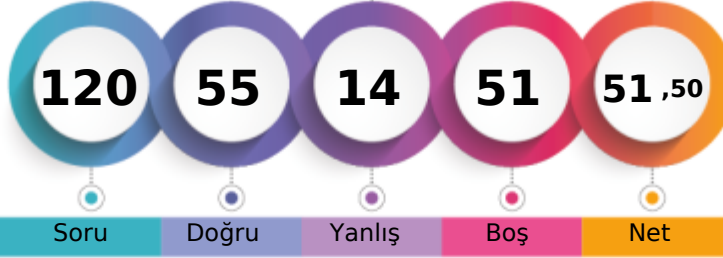

Soru Doğru Yanlış Boş Net

Şube Kurum İlçe İl Genel

Öğrenci Sıra No 61 232 851 2352 102740 % 29,07

Sınava Katılan Öğrenci Sayısı 104 482 1675 7316 353399

		Soru	Doğru	Yanlış	Boş	Net	Başarı
TYT Türkçe		40	30	4	6	29,00	% 73
Cevap Anahtarı	B	EECDCCBBADABACCCCEDEACBEDCECCDBAEABCAABAD					
Cevaplarınız		EECeCBBADAd CCCDEA BED BECCD AEcBCAA D					

	S	D	Y	B%
Türkçe	0	0	0	0
Metne Sözcük Yerleştirme	1	1	0	100
Sözcükte Anlam	3	3	0	100
Cümleyi Yorumlama ve Açıklama	2	1	1	50
Parçadaki Cümlelerin İçerik ve Özellikleri	1	1	0	100
Eklere ve Ek Çeşitleri	1	1	0	100
Ad Söylü Sözcükler - Karma	1	0	0	0
Ses Bilgisi - Karma	1	1	0	100
Noktalamaya İşaretleri - Karma	2	2	0	100
Bitişik ve Ayrı Yazılan Kelimeler	1	0	1	0
Yazım Kuralları - Karma	1	0	1	0
Cümlelerin Öğeleri - Karma	1	0	0	0
Paragrafta Ana Düşünce (Ana Fikir)	11	9	0	82
Paragrafa Özgü Soru Kökü	8	7	0	88
Paragrafta Anlatım Akışını Bozan Cümle	1	1	0	100
Paragrafa Cümle Yerleştirme	2	2	0	100
ANLATIM TEKNİKLERİ VE DÜŞÜNCEYİ GELİŞTİRME YOLLARI	1	1	0	100
Paragrafta Boş Bırakılan Yerleri Tamamlama	4	3	0	75
Paragrafta Yardımcı Düşünceler	2	2	0	100
Cümlelerden Paragraf Oluşturma	1	0	0	0
Paragrafın Karşılık Olduğu Soruyu Belirleme	1	1	0	100
Bir Paragrafa Bağlı Çoklu Sorular	6	4	1	67
Paragrafın Konusu	1	0	1	0

		Soru	Doğru	Yanlış	Boş	Net	Başarı
Matematik-1		30	12	3	15	11,25	% 38
Geometri		10	1	2	7	0,50	% 5
TYT Matematik		40	13	5	22	11,75	% 29
Cevap Anahtarı	B	BBEDDBDBDCDAAABCCDABBACBACCCDBBECAEABEB					
Cevaplarınız		BBE DBb CbAA C d ACB d b B					

	S	D	Y	B%
Matematik-1	0	0	0	0
RASYONEL SAYILAR	1	1	0	100
Rasyonel Sayılar	1	1	0	100
Üslü İfadeler	1	1	0	100
Kökü İfadeler	1	1	0	100
Mutlak Değerli Denklemler	1	1	0	100
Aralık Kavramı ve Basit Eşitsizlikler	1	0	0	0
Tek ve Çift Sayılar	1	0	0	0
Çok Bilinmeyenli Denklemler	1	0	0	0
Asal Sayılar ve Aralarında Asal Sayılar	1	0	0	0
Küme Kavramı ve Kümelere İşlemler	1	0	0	0
Önemeler ve Bileşik Önemeler	1	0	1	0
Fonksiyon Grafikleri	1	0	0	0
Faktöriyel Kavramı	1	1	0	100
Bölünebilme Kuralları	1	0	1	0
Dört İşlem Yeteneği	1	1	0	100
VERİ	1	1	0	100
Sayı Problemleri	3	2	0	67
Kesir Problemleri	2	0	0	0
Yüzde, Kar-Zarar Problemleri	2	0	0	0
Hareket Problemleri	1	0	0	0

		Soru	Doğru	Yanlış	Boş	Net	Başarı
Tarih-1		5	3	0	2	3,00	% 60
Coğrafya-1		5	0	1	4	-0,25	% 0
Felsefe		5	2	1	2	1,75	% 35
Din Kült. ve Ahl. Bil.		5	5	0	0	5,00	% 100
Felsefe (Seçmeli)		5	0	0	5	0,00	% 0
TYT Sosyal		20	10	2	8	9,50	% 48
Cevap Anahtarı	B	BCEADDCADACCAABCBDADBEDEEA					
Cevaplarınız		B AD e CC d CBDAD					

	S	D	Y	B%
Tarih-1	0	0	0	0
İlk ve Orta Çağlarda İç Asya'daki Türk siyasi teşekküllerinin güç ve yönetim yapısını açıklar.	1	1	0	100
Türklerin Anadolu'ya yerleşmeye başlaması ile Türkiye Selçuklu Devleti'nin yıkılışı arasındaki süreçte meydana gelen 1	1	1	0	100
Tanzimat Fermanı, Islahat Fermanı ve Kanun-ı Esasi'nin içeriklerini küresel ve yerel siyasi şartlar bağlamında değerlendirir	1	1	0	100
Siyasi alanda meydana gelen gelişmeleri kavrar.	1	0	0	0
Düzenli ordunun kurulmasından Mudanya Ateşkes Antlaşması'na kadar meydana gelen gelişmeleri Türkiye'nin bağımsızlığına kadar	1	0	0	0
Coğrafya-1	0	0	0	0
Türkiye'de İklim	1	0	0	0
Dış Kuvvetler	1	0	0	0
Dünyada Nüfusun Dağılışı	1	0	0	0
Bölge ve Bölge Türleri	1	0	0	0
Afetlerin Genel Özellikleri	1	0	1	0
Felsefe	0	0	0	0
Düşünme ve akıl yürütmeye ilişkin kavramları açıklar.	1	0	0	0
Bilim felsefesinin konusunu ve problemlerini açıklar.	1	0	1	0
Örnek felsefi metinlerinden hareketle 18. yüzyıl -19. yüzyıl filozoflarının felsefi görüşlerini analiz eder.	1	1	0	100
Felsefenin anlamını açıklar.	1	1	0	100
Sanat felsefesinin konusunu ve problemlerini açıklar.	1	0	0	0
Din Kült. ve Ahl. Bil.	0	0	0	0
Din ve İslam	1	1	0	100
İslam ve İbadet	1	1	0	100
Din ve Hayat	1	1	0	100

		Soru	Doğru	Yanlış	Boş	Net	Başarı
Fizik		7	1	1	5	0,75	% 11
Kimya		7	0	2	5	-0,50	% 0
Biyoloji		6	1	0	5	1,00	% 17
TYT Fen		20	2	3	15	1,25	% 6
Cevap Anahtarı	B	DECDECCDECCABEBCEAEED					
Cevaplarınız		D a d c B					

	S	D	Y	B%
Fizik	0	0	0	0
Fiziksel Niceliklerin Sınıflandırılması	1	0	0	0
Adezyon, Kohezyon, Yüzey Gerilimi ve Kılcalılık	1	0	0	0
Elektrik Devreleri	1	1	0	100
İvme	1	0	0	0
Işık Şiddeti, Işık Akısı ve Aydınlanma	1	0	0	0
Dalgalarla İlgili Temel Kavramlar	1	0	0	0
Katı, Sıvı, Gaz Basıncı	1	0	1	0
Kimya	0	0	0	0
Kimya Disiplinleri ve Kimyacıların Çalışma Alanları	1	0	1	0
Atomun Yapısı	1	0	1	0
Güçlü Etkileşimler / İyonik Bağ	1	0	0	0
Güçlü Etkileşimler / Kovalent Bağ	1	0	0	0
Hâl Değişimi	1	0	0	0
Kimyasal Hesaplamalar / Miktar İçeren Problemler	1	0	0	0
Kimyasal Hesaplamalar / Sınırlayıcı Bileşen Hesaplamaları	1	0	0	0
Ayırma ve Safaştırma Teknikleri	1	0	0	0
Asit ve Bazların Metallerle Tepkimeleri	1	0	0	0
Biyoloji	0	0	0	0
Lipitler	1	0	0	0
Plastit	1	0	0	0
Hayvanlar	1	1	0	100
Mitoz	1	0	0	0
Cinsiyete Bağlı Kalıtım	1	0	0	0
Güncel Çevre Sorunları	1	0	0	0

BİLGİ SARMAL TG TYT 1



417,905

%

1,51

MANİSA / YUNUSEMRE
ÖZEL MANİSA KEP KİŞİSEL GELİŞİM KURSU

12A - 12002
EFE ÖZGÜVEN

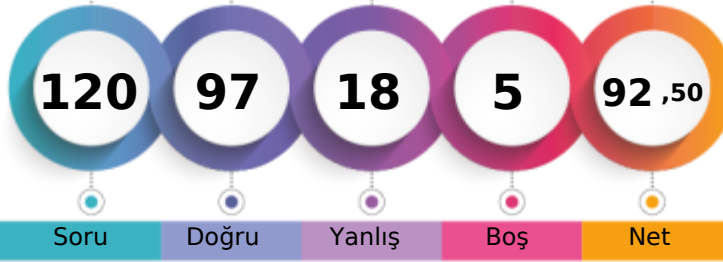

1. Öğrenci

Sizin yeriniz
(5338.)

Sonuncu Öğrenci

Soru

Doğru

Yanlış

Boş

Net

Şube

Kurum

İlçe

İl

Genel

Öğrenci Sıra No

8

14

112

170

5338

% 1,51

Sınava Katılan Öğrenci Sayısı

104

482

1675

7316

353399

	Soru	Doğru	Yanlış	Boş	Net	Başarı
TYT Türkçe	40	33	6	1	31,50	% 79
Cevap Anahtarı	B	EECDCCBADABACCCCEACBEDCECCDBAEABCAABAD				
Cevaplarınız		cECeCBBADABA CCCDEACBEDbBECdDdAEaCAABAD				

	S	D	Y	B%
Türkçe	0	0	0	0
Metne Sözcük Yerleştirme	1	1	0	100
Sözcükte Anlam	3	2	1	67
Cümleyi Yorumlama ve Açıklama	2	1	1	50
Parçadaki Cümlelerin İçerik ve Özellikleri	1	1	0	100
Eklere ve Ek Çeşitleri	1	1	0	100
Ad Söylü Sözcükler - Karma	1	1	0	100
Ses Bilgisi - Karma	1	1	0	100
Noktalamaya İşaretleri - Karma	2	2	0	100
Bitişik ve Ayrı Yazılan Kelimeler	1	1	0	100
Yazım Kuralları - Karma	1	1	0	100
Cümlelerin Öğeleri - Karma	1	0	0	0
Paragrafa Ana Düşünce (Ana Fikir)	11	10	1	91
Paragrafa Özgü Soru Kökü	8	6	2	75
Paragrafa Anlatım Akışını Bozan Cümle	1	1	0	100
Paragrafa Cümle Yerleştirme	2	1	1	50
ANLATIM TEKNİKLERİ VE DÜŞÜNCEYİ GELİŞTİRME YOLLARI	1	1	0	100
Paragrafta Boş Bırakılan Yerleri Tamamlama	4	4	0	100
Paragrafta Yardımcı Düşüncüler	2	2	0	100
Cümlelerden Paragraf Oluşturma	1	0	1	0
Paragrafın Karşılık Olduğu Soruyu Belirleme	1	1	0	100
Bir Paragrafa Bağlı Çoklu Sorular	6	5	1	83
Paragrafın Konusu	1	1	0	100

	Soru	Doğru	Yanlış	Boş	Net	Başarı
Tarih-1	5	5	0	0	5,00	% 100
Coğrafya-1	5	3	1	1	2,75	% 55
Felsefe	5	4	1	0	3,75	% 75
Din Kült. ve Ahl. Bil.	5	5	0	0	5,00	% 100
Felsefe (Seçmeli)	5	0	0	5	0,00	% 0
TYT Sosyal	20	17	2	1	16,50	% 83
Cevap Anahtarı	B	BCEADDCADACCAABCBADDBEEEA				
Cevaplarınız		BCEADD AcACCAAdCBAD				

	S	D	Y	B%
Tarih-1	0	0	0	0
İlk ve Orta Çağlarda İç Asya'daki Türk siyasi teşekküllerinin güç ve yönetim yapısını açıklar.	1	1	0	100
Türklerin Anadolu'ya yerleşmeye başlaması ile Türkiye Selçuklu Devleti'nin yıkılışı arasındaki süreçte meydana gelen 1	1	1	0	100
Tanzimat Fermanı, Islahat Fermanı ve Kanun-ı Esasi'nin içeriklerini küresel ve yerel siyasi şartlar bağlamında değerlendirir	1	1	0	100
Siyasi alanda meydana gelen gelişmeleri kavrar.	1	1	0	100
Düzenli ordunun kurulmasından Mudanya Ateşkes Antlaşması'na kadar meydana gelen gelişmeleri Türkiye'nin bağımsız	1	1	0	100
Coğrafya-1	0	0	0	0
Türkiye'de İklim	1	0	1	0
Dış Kuvvetler	1	1	0	100
Dünyada Nüfusun Dağılışı	1	1	0	100
Bölge ve Bölge Türleri	1	0	0	0
Afetlerin Genel Özellikleri	1	1	0	100
Felsefe	0	0	0	0
Düşünme ve akıl yürütmeye ilişkin kavramları açıklar.	1	0	1	0
Bilim felsefesinin konusunu ve problemlerini açıklar.	1	1	0	100
Örnek felsefi metinlerinden hareketle 18. yüzyıl -19. yüzyıl filozoflarının felsefi görüşlerini analiz eder.	1	1	0	100
Felsefenin anlamını açıklar.	1	1	0	100
Sanat felsefesinin konusunu ve problemlerini açıklar.	1	1	0	100
Din Kült. ve Ahl. Bil.	0	0	0	0
Din ve İslam	1	1	0	100
İslam ve İbadet	1	1	0	100
Din ve Hayat	1	1	0	100

	Soru	Doğru	Yanlış	Boş	Net	Başarı
Matematik-1	30	23	6	1	21,50	% 72
Geometri	10	7	1	2	6,75	% 68
TYT Matematik	40	30	7	3	28,25	% 71
Cevap Anahtarı	B	BBEBDBDBDDBCDAAABCCDABBACBACCDBBECAEABEB				
Cevaplarınız		BBEBDBDeBdCcAAABCCDABBACB Cee BECA dBEB				

	S	D	Y	B%
Matematik-1	0	0	0	0
RASYONEL SAYILAR	1	1	0	100
Rasyonel Sayılar	1	0	1	0
Üslü ifadeler	1	1	0	100
Kökü ifadeler	1	1	0	100
Mutlak Değerli Denklemler	1	1	0	100
Aralık Kavramı ve Basit Eşitsizlikler	1	1	0	100
Tek ve Çift Sayılar	1	1	0	100
Çok Bilinmeyenli Denklemler	1	1	0	100
Asal Sayılar ve Aralarında Asal Sayılar	1	0	1	0
Küme Kavramı ve Kümelere İşlemler	1	0	1	0
Önemeler ve Bileşik Önemeler	1	0	1	0
Fonksiyon Grafikleri	1	0	1	0
Faktöriyel Kavramı	1	1	0	100
Bölünebilme Kuralları	1	0	1	0
Dört İşlem Yeteneği	1	1	0	100
VERİ	1	1	0	100
Sayı Problemleri	3	3	0	100
Kesir Problemleri	2	2	0	100
Yüzde, Kar-Zarar Problemleri	2	2	0	100
Hareket Problemleri	1	1	0	100

	Soru	Doğru	Yanlış	Boş	Net	Başarı
Fizik	7	5	2	0	4,50	% 64
Kimya	7	6	1	0	5,75	% 82
Biyoloji	6	6	0	0	6,00	% 100
TYT Fen	20	17	3	0	16,25	% 81
Cevap Anahtarı	B	DECDECCDECCABEBCAEED				
Cevaplarınız		cEeDECCEaCABEBCAEED				

	S	D	Y	B%
Fizik	0	0	0	0
Fiziksel Niceliklerin Sınıflandırılması	1	1	0	100
Adezyon, Kohezyon, Yüzey Gerilimi ve Kılcallık	1	1	0	100
Elektrik Devreleri	1	0	1	0
İvme	1	1	0	100
Işık Şiddeti, Işık Akısı ve Aydınlanma	1	0	1	0
Dalgalarla İlgili Temel Kavramlar	1	1	0	100
Katı, Sıvı, Gaz Basıncı	1	1	0	100
Kimya	0	0	0	0
Kimya Disiplinleri ve Kimyacıların Çalışma Alanları	1	1	0	100
Atomun Yapısı	1	1	0	100
Güçlü Etkileşimler / İyonik Bağ	1	1	0	100
Güçlü Etkileşimler / Kovalent Bağ	1	1	0	100
Hâl Değişimi	1	1	0	100
Kimyasal Hesaplamalar / Miktar İçeren Problemler	1	0	1	0
Kimyasal Hesaplamalar / Sınırlayıcı Bileşen Hesaplamaları	1	0	1	0
Ayırma ve Safaştırma Teknikleri	1	1	0	100
Asit ve Bazların Metallerle Tepkimeleri	1	1	0	100
Biyoloji	0	0	0	0
Lipitler	1	1	0	100
Plastit	1	1	0	100
Hayvanlar	1	1	0	100
Mitoz	1	1	0	100
Cinsiyete Bağlı Kalıtım	1	1	0	100
Güncel Çevre Sorunları	1	1	0	100

BİLGİ SARMAL TG TYT 1



410,980

2,00%

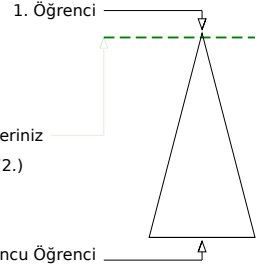
MANİSA / YUNUSEMRE
ÖZEL MANİSA KEP KİŞİSEL GELİŞİM KURSU12A - 0
EGE ARIN GÜRLER

Soru Doğru Yanlış Boş Net

Şube Kurum İlçe İl Genel

Öğrenci Sıra No 11 22 134 213 7072 % 2,00

Sınava Katılan Öğrenci Sayısı 104 482 1675 7316 353399

	Soru	Doğru	Yanlış	Boş	Net	Başarı
TYT Türkçe	40	34	6	0	32,50	% 81
Cevap Anahtarı	A ABEECDDBADABACCCDEACBEDCEBCCDBAEABCAB					
Cevaplarınız	ABEECeCbDDBAdCCCDEACBEDCEBcDaEAeCAAB					

	S	D	Y	B%
Türkçe	0	0	0	0
Metne Sözcük Yerleştirme	1	1	0	100
Sözcükte Anlam	3	3	0	100
Cümlüyü Yorumlama ve Açıklama	2	1	1	50
Parçadaki Cümlelerin İçerik ve Özellikleri	1	1	0	100
Eklere ve Ek Çeşitleri	1	1	0	100
Ad Söylü Sözcükler - Karma	1	0	1	0
Ses Bilgisi - Karma	1	1	0	100
Noktalama İşaretleri - Karma	2	2	0	100
Bitişik ve Ayrı Yazılan Kelimeler	1	1	0	100
Yazım Kuralları - Karma	1	0	1	0
Cümlenin Öğeleri - Karma	1	1	0	100
Paragrafa Ana Düşünce (Ana Fikir)	11	11	0	100
Paragrafa Özgü Soru Kökü	8	7	1	88
Paragrafa Anlatım Akışını Bozan Cümle	1	1	0	100
Paragrafa Cümle Yerleştirme	2	1	1	50
ANLATIM TEKNİKLERİ VE DÜŞÜNCEYİ GELİŞTİRME YOLLARI	1	1	0	100
Paragrafta Boş Bırakılan Yerleri Tamamlama	4	4	0	100
Paragrafta Yardımcı Düşünceler	2	2	0	100
Cümlelerden Paragraf Oluşturma	1	0	1	0
Paragrafın Karşılık Olduğu Soruyu Belirleme	1	1	0	100
Bir Paragrafa Bağlı Çoklu Sorular	6	5	1	83
Paragrafın Konusu	1	1	0	100

	Soru	Doğru	Yanlış	Boş	Net	Başarı
Matematik-1	30	22	6	2	20,50	% 68
Geometri	10	5	1	4	4,75	% 48
TYT Matematik	40	27	7	6	25,25	% 63
Cevap Anahtarı	A BDBBEDBDCDDBCAAABCCDABBACBACBEBBEBCEAEB					
Cevaplarınız	BDBBabcDcDeBcDbAeBCCDA BCACB C E BE cAB					

	S	D	Y	B%
Matematik-1	0	0	0	0
RASYONEL SAYILAR	1	1	0	100
Rasyonel Sayılar	1	1	0	100
Üslü İfadeler	1	1	0	100
Kökü İfadeler	1	1	0	100
Mutlak Değerli Denklemler	1	0	1	0
Aralık Kavramı ve Basit Eşitsizlikler	1	0	1	0
Tek ve Çift Sayılar	1	0	1	0
Çok Bilinmeyenli Denklemler	1	1	0	100
Asal Sayılar ve Aralarında Asal Sayılar	1	1	0	100
Küme Kavramı ve Kümelerde İşlemler	1	0	1	0
Önemeler ve Bileşik Önemeler	1	1	0	100
Fonksiyon Grafikleri	1	1	0	100
Faktöriyel Kavramı	1	1	0	100
Bölünebilme Kuralları	1	1	0	100
Dört İşlem Yeteneği	1	0	1	0
VERİ	1	1	0	100
Sayı Problemleri	3	2	1	67
Kesir Problemleri	2	1	0	50
Yüzde, Kar-Zarar Problemleri	2	2	0	100
Hareket Problemleri	1	1	0	100

	Soru	Doğru	Yanlış	Boş	Net	Başarı
Tarih-1	5	5	0	0	5,00	% 100
Coğrafya-1	5	3	2	0	2,50	% 50
Felsefe	5	4	1	0	3,75	% 75
Din Kült. ve Ahl. Bil.	5	5	0	0	5,00	% 100
Felsefe (Seçmeli)	5	0	0	5	0,00	% 0
TYT Sosyal	20	17	3	0	16,25	% 81
Cevap Anahtarı	A ADBCEDADCBACCADACBDAEBEE					
Cevaplarınız	ADBCEDcDeABACeADACBD					

	S	D	Y	B%
Tarih-1	0	0	0	0
İlk ve Orta Çağlarda İÇ Asya'daki Türk siyasi teşekküllerinin güç ve yönetim yapısını açıklar.	1	1	0	100
Türklerin Anadolu'ya yerleşmeye başlaması ile Türkiye Selçuklu Devleti'nin yıkılışı arasındaki süreçte meydana gelen 1	1	1	0	100
Tanzimat Fermanı, Islahat Fermanı ve Kanun-ı Esasi'nin içeriklerini küresel ve yerel siyasi şartlar bağlamında değerlendirir 1	1	1	0	100
Siyasi alanda meydana gelen gelişmeleri kavrar.	1	1	0	100
Düzenli ordunun kurulmasından Mudanya Ateskes Antlaşması'na kadar meydana gelen gelişmeleri Türkiye'nin bağımsız 1	1	1	0	100
Coğrafya-1	0	0	0	0
Türkiye'de İklim	1	1	0	100
Dış Kuvvetler	1	0	1	0
Dünyada Nüfusun Dağılışı	1	1	0	100
Bölge ve Bölge Türleri	1	0	1	0
Afetlerin Genel Özellikleri	1	1	0	100
Felsefe	0	0	0	0
Düşünme ve akıl yürütmeye ilişkin kavramları açıklar.	1	1	0	100
Bilim felsefesinin konusunu ve problemlerini açıklar.	1	1	0	100
Örnek felsefi metinlerinden hareketle 18. yüzyıl -19. yüzyıl filozoflarının felsefi görüşlerini analiz eder.	1	1	0	100
Felsefenin anlamını açıklar.	1	0	1	0
Sanat felsefesinin konusunu ve problemlerini açıklar.	1	1	0	100
Din Kült. ve Ahl. Bil.	0	0	0	0
Din ve İslam	1	1	0	100
İslam ve İbadet	1	1	0	100
Din ve Hayat	1	1	0	100

	Soru	Doğru	Yanlış	Boş	Net	Başarı
Fizik	7	5	2	0	4,50	% 64
Kimya	7	7	0	0	7,00	% 100
Biyoloji	6	5	1	0	4,75	% 79
TYT Fen	20	17	3	0	16,25	% 81
Cevap Anahtarı	A CCDECEDEBEDECCAEBCEAE					
Cevaplarınız	aeDECDEBEDECCAEBcAc					

	S	D	Y	B%
Fizik	0	0	0	0
Fiziksel Niceliklerin Sınıflandırılması	1	0	1	0
Adezyon, Kohezyon, Yüzey Gerilimi ve Kılcalılık	1	0	1	0
Elektrik Devreleri	1	1	0	100
İvme	1	1	0	100
Işık Şiddeti, Işık Akısı ve Aydınlanma	1	1	0	100
Dalgalarla İlgili Temel Kavramlar	1	1	0	100
Katı, Sıvı, Gaz Basıncı	1	1	0	100
Kimya	0	0	0	0
Kimya Disiplinleri ve Kimyacıların Çalışma Alanları	1	1	0	100
Atomun Yapısı	1	1	0	100
Güçlü Etkileşimler / İyonik Bağ	1	1	0	100
Güçlü Etkileşimler / Kovalent Bağ	1	1	0	100
Hâl Değişimi	1	1	0	100
Kimyasal Hesaplamalar / Miktar İçeren Problemler	1	1	0	100
Kimyasal Hesaplamalar / Sınırlayıcı Bileşen Hesaplamaları	1	1	0	100
Ayırma ve Safaştırma Teknikleri	1	1	0	100
Asit ve Bazların Metallerle Tepkimeleri	1	1	0	100
Biyoloji	0	0	0	0
Lipitler	1	1	0	100
Plastit	1	1	0	100
Hayvanlar	1	1	0	100
Mitoz	1	1	0	100
Cinsiyete Bağlı Kalıtım	1	1	0	100
Güncel Çevre Sorunları	1	0	1	0

BİLGİ SARMAL TG TYT 1



232,878 64,74%

MANİSA / YUNUSEMRE
ÖZEL MANİSA KEP KİŞİSEL GELİŞİM KURSU

12A - 12162
EGE ELİZ ŞAFAK

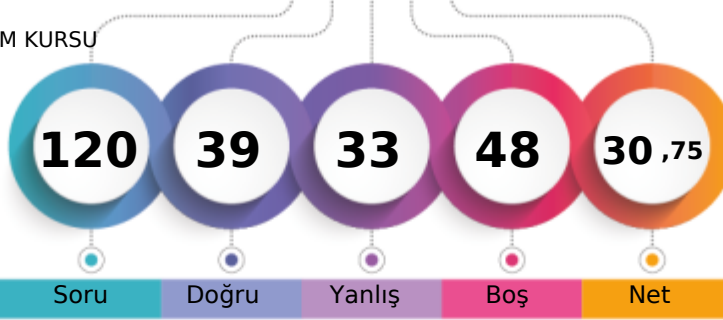

1. Öğrenci

Sizin yeriniz
(228784.)

Sonuncu Öğrenci

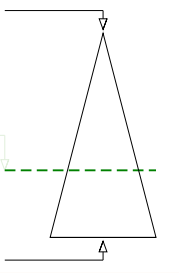

Soru Doğru Yanlış Boş Net

	Şube	Kurum	İlçe	İl	Genel
Öğrenci Sıra No	91	387	1369	5126	228784
Sınava Katılan Öğrenci Sayısı	104	482	1675	7316	353399
					% 64,74

	Soru	Doğru	Yanlış	Boş	Net	Başarı
TYT Türkçe	40	20	13	7	16,75	% 42
Cevap Anahtarı	A	ABEECDDBADDABACCCDEACBEDCEBCCDBAEABCAB				
Cevaplarınız		dBcEceC b cd CCdDEAbBEDdb CbDdAdc CAAB				

	S	D	Y	B%
Türkçe	0	0	0	0
Metne Sözcük Yerleştirme	1	0	1	0
Sözcükte Anlam	3	2	1	67
Cümleyi Yorumlama ve Açıklama	2	1	1	50
Parçadaki Cümlelerin İçerik ve Özellikleri	1	1	0	100
Eklere ve Ek Çeşitleri	1	0	0	0
Ad Söylü Sözcükler - Karma	1	0	0	0
Ses Bilgisi - Karma	1	0	0	0
Noktalamaya İşaretleri - Karma	2	0	1	0
Bitişik ve Ayrı Yazılan Kelimeler	1	0	1	0
Yazım Kuralları - Karma	1	0	1	0
Cümlelerin Ögeleri - Karma	1	0	0	0
Paragrafa Ana Düşünce (Ana Fikir)	11	8	2	73
Paragrafa Özgü Soru Kökü	8	4	2	50
Paragrafa Anlatım Akışını Bozan Cümle	1	0	1	0
Paragrafa Cümle Yerleştirme	2	1	1	50
ANLATIM TEKNİKLERİ VE DÜŞÜNCEYİ GELİŞTİRME YOLLARI	1	1	0	100
Paragrafa Boş Bırakılan Yerleri Tamamlama	4	3	1	75
Paragrafa Yardımcı Düşünceler	2	2	0	100
Cümlelerden Paragraf Oluşturma	1	0	1	0
Paragrafın Karşılık Olduğu Soruyu Belirleme	1	1	0	100
Bir Paragrafa Bağlı Çoklu Sorular	6	4	1	67
Paragrafın Konusu	1	0	1	0

	Soru	Doğru	Yanlış	Boş	Net	Başarı
Matematik-1	30	1	6	23	-0,50	% 0
Geometri	10	0	0	10	0,00	% 0
TYT Matematik	40	1	6	33	-0,50	% 0
Cevap Anahtarı	A	BDBBEDBDCDBCDAAABCCDABBACBACBEBBECAEAB				
Cevaplarınız		e cc a eb B				

	S	D	Y	B%
Matematik-1	0	0	0	0
RASYONEL SAYILAR	1	0	1	0
Rasyonel Sayılar	1	0	0	0
Üstlü İfadeler	1	0	0	0
Kökü İfadeler	1	0	0	0
Mutlak Değerli Denklemler	1	0	0	0
Aralık Kavramı ve Basit Eşitsizlikler	1	0	1	0
Tek ve Çift Sayılar	1	0	1	0
Çok Bilinmeyenli Denklemler	1	0	0	0
Asal Sayılar ve Aralarında Asal Sayılar	1	0	0	0
Küme Kavramı ve Kümelere İşlemler	1	0	0	0
Önemeler ve Bileşik Önemeler	1	0	1	0
Fonksiyon Grafikleri	1	0	0	0
Faktöriyel Kavramı	1	0	0	0
Bölünebilme Kuralları	1	0	1	0
Dört İşlem Yeteneği	1	0	1	0
VERİ	1	0	0	0
Sayı Problemleri	3	0	0	0
Kesir Problemleri	2	0	0	0
Yüzde, Kar-Zarar Problemleri	2	0	0	0
Hareket Problemleri	1	0	0	0

	Soru	Doğru	Yanlış	Boş	Net	Başarı
Tarih-1	5	4	0	1	4,00	% 80
Coğrafya-1	5	0	2	3	-0,50	% 0
Felsefe	5	3	2	0	2,50	% 50
Din Kül. ve Ahl. Bil.	5	4	1	0	3,75	% 75
Felsefe (Seçmeli)	5	0	0	5	0,00	% 0
TYT Sosyal	20	11	5	4	9,75	% 49
Cevap Anahtarı	A	ADBCEDADCBACCADACBDABEEBEE				
Cevaplarınız		ADB E c eeACCdDbCBD				

	S	D	Y	B%
Tarih-1	0	0	0	0
İlk ve Orta Çağlarda İÇ Asya'daki Türk siyasi teşekküllerinin güç ve yönetim yapısını açıklar.	1	1	0	100
Türklerin Anadolu'ya yerleşmeye başlaması ile Türkiye Selçuklu Devleti'nin yıkılışı arasındaki süreçte meydana gelen İ	1	1	0	100
Tanzimat Fermanı, İslahat Fermanı ve Kanun-ı Esasi'nin içeriklerini küresel ve yerel siyasi şartlar bağlamında değerlendirir	1	1	0	100
Siyasi alanda meydana gelen gelişmeleri kavrar.	1	0	0	0
Düzenli ordu kurulumundan Mudanya Ateşkes Antlaşması'na kadar meydana gelen gelişmeleri Türkiye'nin bağımsızlığına	1	1	0	100
Coğrafya-1	0	0	0	0
Türkiye'de İklim	1	0	0	0
Dış Kuvvetler	1	0	1	0
Dünyada Nüfusun Dağılışı	1	0	0	0
Bölge ve Bölge Türleri	1	0	0	0
Afetlerin Genel Özellikleri	1	0	1	0
Felsefe	0	0	0	0
Düşünme ve akıl yürütmeye ilişkin kavramları açıklar.	1	0	1	0
Bilim felsefesinin konusunu ve problemlerini açıklar.	1	1	0	100
Örnek felsefi metinlerinden hareketle 18. yüzyıl -19. yüzyıl filozoflarının felsefi görüşlerini analiz eder.	1	1	0	100
Felsefenin anlamını açıklar.	1	1	0	100
Sanat felsefesinin konusunu ve problemlerini açıklar.	1	0	1	0
Din Kül. ve Ahl. Bil.	0	0	0	0
Din ve İslam	1	1	0	100
İslam ve İbadet	1	0	1	0
Din ve Hayat	1	1	0	100

	Soru	Doğru	Yanlış	Boş	Net	Başarı
Fizik	7	2	4	1	1,00	% 14
Kimya	7	4	1	2	3,75	% 54
Biyoloji	6	1	4	1	0,00	% 0
TYT Fen	20	7	9	4	4,75	% 24
Cevap Anahtarı	A	CCDECEBEBECCADEBEBCAE				
Cevaplarınız		abDab EBE E bAecBd d				

	S	D	Y	B%
Fizik	0	0	0	0
Fiziksel Niceliklerin Sınıflandırılması	1	0	1	0
Adezyon, Kohезyon, Yüzey Gerilimi ve Kılcalılık	1	0	1	0
Elektrik Devreleri	1	1	0	100
İvme	1	0	1	0
Işık Şiddeti, Işık Akısı ve Aydınlanma	1	0	1	0
Dalgalarla İlgili Temel Kavramlar	1	0	0	0
Katı, Sıvı, Gaz Basıncı	1	1	0	100
Kimya	0	0	0	0
Kimya Disiplinleri ve Kimyacıların Çalışma Alanları	1	1	0	100
Atomun Yapısı	1	1	0	100
Güçlü Etkileşimler / İyonik Bağ	1	0	0	0
Güçlü Etkileşimler / Kovalent Bağ	1	0	0	0
Hâl Değişimi	1	1	0	100
Kimyasal Hesaplamalar / Miktar İçeren Problemler	1	0	0	0
Kimyasal Hesaplamalar / Sınırlayıcı Bileşen Hesaplamaları	1	0	0	0
Ayırma ve Safaştırma Teknikleri	1	0	1	0
Asit ve Bazların Metallerle Tepkimeleri	1	1	0	100
Biyoloji	0	0	0	0
Lipitler	1	0	1	0
Plastit	1	0	1	0
Hayvanlar	1	1	0	100
Mitoz	1	0	1	0
Cinsiyete Bağlı Kalıtım	1	0	0	0
Güncel Çevre Sorunları	1	0	1	0

BİLGİ SARMAL TG TYT 1



389,328

4,16

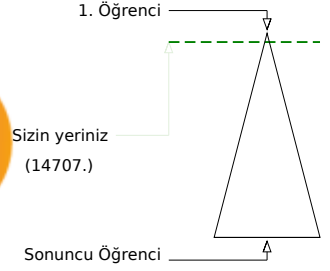
MANİSA / YUNUSEMRE
ÖZEL MANİSA KEP KİŞİSEL GELİŞİM KURSU12A - 12120
EGEMEN SAVAŞÇIOĞLU

Soru Doğru Yanlış Boş Net

Şube Kurum İlçe İl Genel

Öğrenci Sıra No 18 44 229 406 14707 % 4,16

Sınava Katılan Öğrenci Sayısı 104 482 1675 7316 353399

		Soru	Doğru	Yanlış	Boş	Net	Başarı	
TYT Türkçe		40	31	7	2	29,25	% 73	
Cevap Anahtarı	B	EECDCCBBADABACCCCEACBECBECDBAEABCAABAD						
Cevaplarınız		EECEcBBADABA CCCDEACBEDbBECdDd EAeCAABbe						

		S	D	Y	B%
Türkçe		0	0	0	0
Metne Sözcük Yerleştirme		1	1	0	100
Sözcükte Anlam		3	3	0	100
Cümleli Yorumlama ve Açıklama		2	1	1	50
Parçadaki Cümlelerin İçerik ve Özellikleri		1	1	0	100
Eklere ve Ek Çeşitleri		1	1	0	100
Ad Söylü Sözcükler - Karma		1	0	1	0
Ses Bilgisi - Karma		1	0	1	0
Noktalamaya İşaretleri - Karma		2	2	0	100
Bitişik ve Ayrı Yazılan Kelimeler		1	1	0	100
Yazım Kuralları - Karma		1	1	0	100
Cümlelerin Öğeleri - Karma		1	0	0	0
Paragrafta Ana Düşünce (Ana Fikir)		11	10	1	91
Paragrafa Özgü Soru Kökü		8	5	2	63
Paragrafta Anlatım Akışını Bozan Cümle		1	1	0	100
Paragrafa Cümle Yerleştirme		2	1	1	50
ANLATIM TEKNİKLERİ VE DÜŞÜNCEYİ GELİŞTİRME YOLLARI		1	1	0	100
Paragrafta Boş Bırakılan Yerleri Tamamlama		4	4	0	100
Paragrafta Yardımcı Düşüncüler		2	2	0	100
Cümlelerden Paragraf Oluşturma		1	0	1	0
Paragrafın Karşılık Olduğu Soruyu Belirleme		1	0	0	0
Bir Paragrafa Bağlı Çoklu Sorular		6	5	1	83
Paragrafın Konusu		1	1	0	100

		Soru	Doğru	Yanlış	Boş	Net	Başarı	
Matematik-1		30	22	3	5	21,25	% 71	
Geometri		10	6	1	3	5,75	% 58	
TYT Matematik		40	28	4	8	27,00	% 68	
Cevap Anahtarı	B	BBEDDBDDBCDAAABCCDABBACBACCDBBECAEABEB						
Cevaplarınız		BBE BDBDDBCD A ABC c BCACBcCCe BEeA BEB						

		S	D	Y	B%
Matematik-1		0	0	0	0
RASYONEL SAYILAR		1	1	0	100
Rasyonel Sayılar		1	1	0	100
Üslü İfadeler		1	1	0	100
Kökü İfadeler		1	1	0	100
Mutlak Değerli Denklemler		1	1	0	100
Aralık Kavramı ve Basit Eşitsizlikler		1	0	0	0
Tek ve Çift Sayılar		1	1	0	100
Çok Bilinmeyenli Denklemler		1	1	0	100
Asal Sayılar ve Aralarında Asal Sayılar		1	1	0	100
Küme Kavramı ve Kümelere İşlemler		1	0	1	0
Önemeler ve Bileşik Önemeler		1	1	0	100
Fonksiyon Grafikleri		1	1	0	100
Faktöriyel Kavramı		1	1	0	100
Bölünebilme Kuralları		1	1	0	100
Dört İşlem Yeteneği		1	1	0	100
VERİ		1	0	0	0
Sayı Problemleri		3	3	0	100
Kesir Problemleri		2	1	0	50
Yüzde, Kar-Zarar Problemleri		2	0	0	0
Hareket Problemleri		1	0	1	0

		Soru	Doğru	Yanlış	Boş	Net	Başarı	
Tarih-1		5	3	2	0	2,50	% 50	
Coğrafya-1		5	4	1	0	3,75	% 75	
Felsefe		5	4	1	0	3,75	% 75	
Din Kül. ve Ahl. Bil.		5	5	0	0	5,00	% 100	
Felsefe (Seçmeli)		5	0	0	5	0,00	% 0	
TYT Sosyal		20	16	4	0	15,00	% 75	
Cevap Anahtarı	B	BCEADDCADACCAABCBADDBEEEA						
Cevaplarınız		dCEcDDdADACaAABCBAD						

		S	D	Y	B%
Tarih-1		0	0	0	0
İlk ve Orta Çağlarda İç Asya'daki Türk siyasi teşekküllerinin güç ve yönetim yapısını açıklar.		1	0	1	0
Türklerin Anadolu'ya yerleşmeye başlaması ile Türkiye Selçuklu Devleti'nin yıkılışı arasındaki süreçte meydana gelen 1		1	1	0	100
Tanzimat Fermanı, Islahat Fermanı ve Kanun-ı Esasi'nin içeriklerini küresel ve yerel siyasi şartlar bağlamında değerlendirir		1	0	1	0
Siyasi alanda meydana gelen gelişmeleri kavrar.		1	1	0	100
Düzenli ordu kurulmasından Mudanya Ateşkes Antlaşması'na kadar meydana gelen gelişmeleri Türkiye'nin bağımsızlığına		1	1	0	100
Coğrafya-1		0	0	0	0
Türkiye'de İklim		1	1	0	100
Dış Kuvvetler		1	1	0	100
Dünyada Nüfusun Dağılışı		1	1	0	100
Bölge ve Bölge Türleri		1	0	1	0
Afetlerin Genel Özellikleri		1	1	0	100
Felsefe		0	0	0	0
Düşünme ve akıl yürütmeye ilişkin kavramları açıklar.		1	1	0	100
Bilim felsefesinin konusunu ve problemlerini açıklar.		1	1	0	100
Örnek felsefi metinlerinden hareketle 18. yüzyıl -19. yüzyıl filozoflarının felsefi görüşlerini analiz eder.		1	1	0	100
Felsefenin anlamını açıklar.		1	0	1	0
Sanat felsefesinin konusunu ve problemlerini açıklar.		1	1	0	100
Din Kül. ve Ahl. Bil.		0	0	0	0
Din ve İslam		1	1	0	100
İslam ve İbadet		1	1	0	100
Din ve Hayat		1	1	0	100

		Soru	Doğru	Yanlış	Boş	Net	Başarı	
Fizik		7	7	0	0	7,00	% 100	
Kimya		7	3	2	2	2,50	% 36	
Biyoloji		6	3	3	0	2,25	% 38	
TYT Fen		20	13	5	2	11,75	% 59	
Cevap Anahtarı	B	DECDECCECCABEBCEAEED						
Cevaplarınız		DECDECCECCe d cCbEEe						

		S	D	Y	B%
Fizik		0	0	0	0
Fiziksel Niceliklerin Sınıflandırılması		1	1	0	100
Adezyon, Kohezyon, Yüzey Gerilimi ve Kılcallık		1	1	0	100
Elektrik Devreleri		1	1	0	100
İvme		1	1	0	100
Işık Şiddeti, Işık Akısı ve Aydınlanma		1	1	0	100
Dalgalarla İlgili Temel Kavramlar		1	1	0	100
Katı, Sıvı, Gaz Basıncı		1	1	0	100
Kimya		0	0	0	0
Kimya Disiplinleri ve Kimyacıların Çalışma Alanları		1	0	1	0
Atomun Yapısı		1	0	0	0
Güçlü Etkileşimler / İyonik Bağ		1	1	0	100
Güçlü Etkileşimler / Kovalent Bağ		1	1	0	100
Hâl Değişimi		1	1	0	100
Kimyasal Hesaplamalar / Miktar İçeren Problemler		1	0	0	0
Kimyasal Hesaplamalar / Sınırlayıcı Bileşen Hesaplamaları		1	0	0	0
Ayırma ve Saffaştırma Teknikleri		1	1	0	100
Asit ve Bazların Metallerle Tepkimeleri		1	0	1	0
Biyoloji		0	0	0	0
Lipitler		1	0	1	0
Plastit		1	1	0	100
Hayvanlar		1	0	1	0
Mitoz		1	1	0	100
Cinsiyete Bağlı Kalıtım		1	0	1	0
Güncel Çevre Sorunları		1	1	0	100

BİLGİ SARMAL TG TYT 1

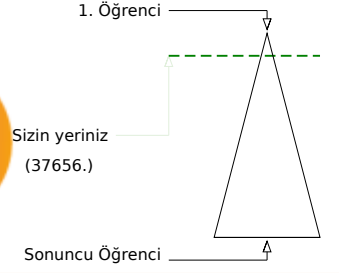
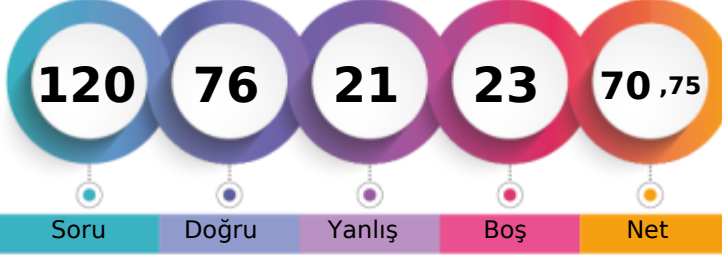

351,793 % 10,66

MANİSA / YUNUSEMRE
ÖZEL MANİSA KEP KİŞİSEL GELİŞİM KURSU12A - 84006
ELİF NAS CEVHER

	Şube	Kurum	İlçe	İl	Genel
Öğrenci Sıra No	38	101	435	938	37656 % 10,66
Sınava Katılan Öğrenci Sayısı	104	482	1675	7316	353399

	Soru	Doğru	Yanlış	Boş	Net	Başarı
TYT Türkçe	40	34	3	3	33,25	% 83
Cevap Anahtarı	B	EECDCCBBADABACCCCDEACBEDCECCDBAEABCAABAD				
Cevaplarınız		EECDCCBBADbBA	CCCEACBEDCEBaeCDBAEa	CAAB	e	

	S	D	Y	B%
Türkçe	0	0	0	0
Metne Sözcük Yerleştirme	1	1	0	100
Sözcükte Anlam	3	3	0	100
Cümleyi Yorumlama ve Açıklama	2	2	0	100
Parçadaki Cümlelerin İçerik ve Özellikleri	1	1	0	100
Ekler ve Ek Çeşitleri	1	1	0	100
Ad Söylü Sözcükler - Karma	1	0	0	0
Ses Bilgisi - Karma	1	0	1	0
Noktalama İşaretleri - Karma	2	1	1	50
Bitişik ve Ayrı Yazılan Kelimeler	1	1	0	100
Yazım Kuralları - Karma	1	1	0	100
Cümlelerin Öğeleri - Karma	1	0	0	0
Paragrafta Ana Düşünce (Ana Fikir)	11	10	1	91
Paragrafa Özgü Soru Kökü	8	7	0	88
Paragrafta Anlatım Akışını Bozan Cümle	1	1	0	100
Paragrafa Cümle Yerleştirme	2	2	0	100
ANLATIM TEKNİKLERİ VE DÜŞÜNCEYİ GELİŞTİRME YOLLARI	1	1	0	100
Paragrafta Boş Bırakılan Yerleri Tamamlama	4	4	0	100
Paragrafta Yardımcı Düşünceler	2	2	0	100
Cümlelerden Paragraf Oluşturma	1	1	0	100
Paragrafın Karşılık Olduğu Soruyu Belirleme	1	1	0	100
Bir Paragrafa Bağlı Çoklu Sorular	6	5	0	83
Paragrafın Konusu	1	1	0	100

	Soru	Doğru	Yanlış	Boş	Net	Başarı		
Matematik-1	30	14	5	11	12,75	% 43		
Geometri	10	1	1	8	0,75	% 8		
TYT Matematik	40	15	6	19	13,50	% 34		
Cevap Anahtarı	B	BBEBDBDBBCDAAABCCDABBACACBACCCBBCEAEABEB						
Cevaplarınız		BBEBDB	DBeaCbb	e	CD	BCAC	B	a

	S	D	Y	B%
Matematik-1	0	0	0	0
RASYONEL SAYILAR	1	1	0	100
Rasyonel Sayılar	1	1	0	100
Üslü İfadeler	1	1	0	100
Kökü İfadeler	1	1	0	100
Mutlak Değerli Denklemler	1	1	0	100
Aralık Kavramı ve Basit Eşitsizlikler	1	1	0	100
Tek ve Çift Sayılar	1	1	0	100
Çok Bilinmeyenli Denklemler	1	0	0	0
Asal Sayılar ve Aralarında Asal Sayılar	1	0	0	0
Küme Kavramı ve Kümelerde İşlemler	1	0	0	0
Önemeler ve Bileşik Önemeler	1	0	1	0
Fonksiyon Grafikleri	1	0	1	0
Faktöriyel Kavramı	1	1	0	100
Bölünebilme Kuralları	1	0	1	0
Dört İşlem Yeteneği	1	0	1	0
VERİ	1	0	0	0
Sayı Problemleri	3	0	1	0
Kesir Problemleri	2	0	0	0
Yüzde, Kar-Zarar Problemleri	2	2	0	100
Hareket Problemleri	1	0	0	0

	Soru	Doğru	Yanlış	Boş	Net	Başarı
Tarih-1	5	4	1	0	3,75	% 75
Coğrafya-1	5	3	2	0	2,50	% 50
Felsefe	5	2	2	1	1,50	% 30
Din Kült. ve Ahl. Bil.	5	5	0	0	5,00	% 100
Felsefe (Seçmeli)	5	0	0	5	0,00	% 0
TYT Sosyal	20	14	5	1	12,75	% 64
Cevap Anahtarı	B	BCEADDCA DACCAABCBDADBBEAAA				
Cevaplarınız		BeEADDeAdbCd	dBCBDAD			

	S	D	Y	B%
Tarih-1	0	0	0	0
İlk ve Orta Çağlarda İç Asya'daki Türk siyasi teşekküllerinin güç ve yönetim yapısını açıklar.	1	1	0	100
Türklerin Anadolu'ya yerleşmeye başlaması ile Türkiye Selçuklu Devleti'nin yıkılışı arasındaki süreçte meydana gelen 1	1	1	0	100
Tanzimat Fermanı, Islahat Fermanı ve Kanun-ı Esasi'nin içeriklerini küresel ve yerel siyasi şartlar bağlamında değerlendirir	1	1	0	100
Siyasi alanda meydana gelen gelişmeleri kavrar.	1	0	1	0
Düzenli ordunun kurulmasından Mudanya Ateşkes Antlaşması'na kadar meydana gelen gelişmeleri Türkiye'nin bağımsız	1	1	0	100
Coğrafya-1	0	0	0	0
Türkiye'de İklim	1	1	0	100
Dış Kuvvetler	1	0	1	0
Dünyada Nüfusun Dağılışı	1	1	0	100
Bölge ve Bölge Türleri	1	0	1	0
Afetlerin Genel Özellikleri	1	1	0	100
Felsefe	0	0	0	0
Düşünme ve akıl yürütmeye ilişkin kavramları açıklar.	1	1	0	100
Bilim felsefesinin konusunu ve problemlerini açıklar.	1	0	1	0
Örnek felsefi metinlerinden hareketle 18. yüzyıl -19. yüzyıl filozoflarının felsefi görüşlerini analiz eder.	1	1	0	100
Felsefenin anlamını açıklar.	1	0	1	0
Sanat felsefesinin konusunu ve problemlerini açıklar.	1	0	0	0
Din Kült. ve Ahl. Bil.	0	0	0	0
Din ve İslam	1	1	0	100
İslam ve İbadet	1	1	0	100
Din ve Hayat	1	1	0	100

	Soru	Doğru	Yanlış	Boş	Net	Başarı
Fizik	7	5	2	0	4,50	% 64
Kimya	7	4	3	0	3,25	% 46
Biyoloji	6	4	2	0	3,50	% 58
TYT Fen	20	13	7	0	11,25	% 56
Cevap Anahtarı	B	DECDECCDECCABEBCEAEED				
Cevaplarınız		cEaDECCcEcDAdEBCEAEde				

	S	D	Y	B%
Fizik	0	0	0	0
Fiziksel Niceliklerin Sınıflandırılması	1	1	0	100
Adezyon, Kohezyon, Yüze Gerilimi ve Kılcallık	1	1	0	100
Elektrik Devreleri	1	0	1	0
İvme	1	1	0	100
Işık Şiddeti, Işık Akısı ve Aydınlanma	1	0	1	0
Dalgalarla İlgili Temel Kavramlar	1	1	0	100
Kati, Sıvı, Gaz Basıncı	1	1	0	100
Kimya	0	0	0	0
Kimya Disiplinleri ve Kimyacıların Çalışma Alanları	1	0	1	0
Atomun Yapısı	1	1	0	100
Güçlü Etkileşimler / İyonik Bağ	1	0	1	0
Güçlü Etkileşimler / Kovalent Bağ	1	0	1	0
Hâl Değişimi	1	1	0	100
Kimyasal Hesaplamalar / Miktar İçeren Problemler	1	1	0	100
Kimyasal Hesaplamalar / Sınırlayıcı Bileşen Hesaplamaları	1	1	0	100
Ayırma ve Safaştırma Teknikleri	1	0	1	0
Asit ve Bazların Metallerle Tepkimeleri	1	1	0	100
Biyoloji	0	0	0	0
Lipitler	1	0	1	0
Plastit	1	0	1	0
Hayvanlar	1	1	0	100
Mitoz	1	1	0	100
Cinsiyete Bağlı Kalıtım	1	1	0	100
Güncel Çevre Sorunları	1	1	0	100

BİLGİ SARMAL TG TYT 1



415,310 % 1,68

MANİSA / YUNUSEMRE
ÖZEL MANİSA KEP KİŞİSEL GELİŞİM KURSU

12A - 12003
ELİF ÖZBEK

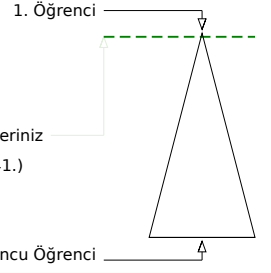
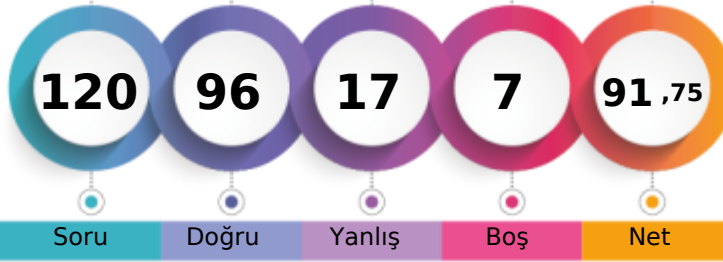

Soru Doğru Yanlış Boş Net

Şube	Kurum	İlçe	İl	Genel
Öğrenci Sıra No	9	19	125	190
Sınava Katılan Öğrenci Sayısı	104	482	1675	7316
				5941 % 1,68
				353399

		Soru	Doğru	Yanlış	Boş	Net	Başarı
TYT Türkçe		40	34	6	0	32,50	% 81
Cevap Anahtarı	A	ABEECD CBADDABACCCDEACBEDCBECCDBAEBACBAAB					
Cevaplarınız		ABEECD CcADDABAbCCaDEACBEDbBECaDBAEBACBAE					

	S	D	Y	B%
Türkçe	0	0	0	0
Metne Sözcük Yerleştirme	1	1	0	100
Sözcükte Anlam	3	3	0	100
Cümleyi Yorumlama ve Açıklama	2	2	0	100
Parçadaki Cümlelerin İçerik ve Özellikleri	1	1	0	100
Eklere ve Ek Çeşitleri	1	0	1	0
Ad Soylu Sözcükler - Karma	1	1	0	100
Ses Bilgisi - Karma	1	1	0	100
Noktalama İşaretleri - Karma	2	2	0	100
Bitişik ve Ayrı Yazılan Kelimeler	1	1	0	100
Yazım Kuralları - Karma	1	1	0	100
Cümlelerin Öğeleri - Karma	1	0	1	0
Paragrafın Ana Düşünce (Ana Fikir)	11	9	2	82
Paragrafa Özgü Soru Kökü	8	7	1	88
Paragrafa Anlatım Akışını Bozan Cümle	1	0	1	0
Paragrafa Cümle Yerleştirme	2	1	1	50
ANLATIM TEKNİKLERİ VE DÜŞÜNCEYİ GELİŞTİRME YOLLARI	1	1	0	100
Paragrafta Boş Bırakılan Yerleri Tamamlama	4	4	0	100
Paragrafta Yardımcı Düşünceler	2	2	0	100
Cümlelerden Paragraf Oluşturma	1	1	0	100
Paragrafın Karşılık Olduğu Soruyu Belirleme	1	1	0	100
Bir Paragrafa Bağlı Çoklu Sorular	6	5	1	83
Paragrafın Konusu	1	1	0	100

		Soru	Doğru	Yanlış	Boş	Net	Başarı
Matematik-1		30	26	4	0	25,00	% 83
Geometri		10	4	0	6	4,00	% 40
TYT Matematik		40	30	4	6	29,00	% 73
Cevap Anahtarı	A	BDBBEDBDCDBDCAAAABCCDABBCACBACBEBEBCEAEAB					
Cevaplarınız		BDBBEDBDbEBCDAAeBCCbABBCACBACBE BE					

	S	D	Y	B%
Matematik-1	0	0	0	0
RASYONEL SAYILAR	1	1	0	100
Rasyonel Sayılar	1	1	0	100
Üslü İfadeler	1	1	0	100
Kökü İfadeler	1	1	0	100
Mutlak Değerli Denklemler	1	1	0	100
Aralık Kavramı ve Basit Eşitsizlikler	1	1	0	100
Tek ve Çift Sayılar	1	1	0	100
Çok Bilinmeyenli Denklemler	1	1	0	100
Asal Sayılar ve Aralarında Asal Sayılar	1	0	1	0
Küme Kavramı ve Kümelere İşlemler	1	0	1	0
Önemeler ve Bileşik Önemeler	1	1	0	100
Fonksiyon Grafikleri	1	1	0	100
Faktöriyel Kavramı	1	1	0	100
Bölünebilirlik Kuralları	1	1	0	100
Dört İşlem Yeteneği	1	1	0	100
VERİ	1	1	0	100
Sayı Problemleri	3	2	1	67
Kesir Problemleri	2	2	0	100
Yüzde, Kar-Zarar Problemleri	2	1	1	50
Hareket Problemleri	1	1	0	100

		Soru	Doğru	Yanlış	Boş	Net	Başarı
Tarih-1		5	5	0	0	5,00	% 100
Coğrafya-1		5	4	0	1	4,00	% 80
Felsefe		5	5	0	0	5,00	% 100
Din Kült. ve Ahl. Bil.		5	5	0	0	5,00	% 100
Felsefe (Seçmeli)		5	0	0	5	0,00	% 0
TYT Sosyal		20	19	0	1	19,00	% 95
Cevap Anahtarı	A	ADBCEDADCBACCADACBDAEBEE					
Cevaplarınız		ADBCEDAD ABACCADACBD					

	S	D	Y	B%
Tarih-1	0	0	0	0
İlk ve Orta Çağlarda İç Asya'daki Türk siyasi teşekküllerinin güç ve yönetim yapısını açıklar.	1	1	0	100
Türklerin Anadolu'ya yerleşmeye başlaması ile Türkiye Selçuklu Devleti'nin yıkılışı arasındaki süreçte meydana gelen	1	1	0	100
Tanzimat Fermanı, İslahat Fermanı ve Kanun-ı Esasi'nin içeriklerini küresel ve yerel siyasi şartlar bağlamında değerlendirir	1	1	0	100
Siyasi alanda meydana gelen gelişmeleri kavrar.	1	1	0	100
Düzenli ordunun kurulmasından Mudanya Ateşkes Antlaşması'na kadar meydana gelen gelişmeleri Türkiye'nin bağımsız	1	1	0	100
Coğrafya-1	0	0	0	0
Türkiye'de İklim	1	1	0	100
Dış Kuvvetler	1	1	0	100
Dünyada Nüfusun Dağılışı	1	1	0	100
Bölge ve Bölge Türleri	1	0	0	0
Afetlerin Genel Özellikleri	1	1	0	100
Felsefe	0	0	0	0
Düşünme ve akıl yürütmeye ilişkin kavramları açıklar.	1	1	0	100
Bilim felsefesinin konusunu ve problemlerini açıklar.	1	1	0	100
Örnek felsefi metinlerinden hareketle 18. yüzyıl -19. yüzyıl filozoflarının felsefi görüşlerini analiz eder.	1	1	0	100
Felsefenin anlamını açıklar.	1	1	0	100
Sanat felsefesinin konusunu ve problemlerini açıklar.	1	1	0	100
Din Kült. ve Ahl. Bil.	0	0	0	0
Din ve İslam	1	1	0	100
İslam ve İbadet	1	1	0	100
Din ve Hayat	1	1	0	100

		Soru	Doğru	Yanlış	Boş	Net	Başarı
Fizik		7	3	4	0	2,00	% 29
Kimya		7	5	2	0	4,50	% 64
Biyoloji		6	5	1	0	4,75	% 79
TYT Fen		20	13	7	0	11,25	% 56
Cevap Anahtarı	A	CCDECDEBEDECCADEBCEAE					
Cevaplarınız		eaaEaDeDeEeECCADEeCAE					

	S	D	Y	B%
Fizik	0	0	0	0
Fiziksel Niceliklerin Sınıflandırılması	1	0	1	0
Adezyon, Kohezyon, Yüzeysel Gerilimi ve Kılcalılık	1	0	1	0
Elektrik Devreleri	1	0	1	0
İvme	1	1	0	100
Işık Şiddeti, Işık Akısı ve Aydınlanma	1	0	1	0
Dalgalarla İlgili Temel Kavramlar	1	1	0	100
Katı, Sıvı, Gaz Basıncı	1	1	0	100
Kimya	0	0	0	0
Kimya Disiplinleri ve Kimyacıların Çalışma Alanları	1	0	1	0
Atomun Yapısı	1	1	0	100
Güçlü Etkileşimler / İyonik Bağ	1	0	1	0
Güçlü Etkileşimler / Kovalent Bağ	1	0	1	0
Hâl Değişimi	1	1	0	100
Kimyasal Hesaplamalar / Miktar İçeren Problemler	1	1	0	100
Kimyasal Hesaplamalar / Sınırlayıcı Bileşen Hesaplamaları	1	1	0	100
Ayırma ve Safaştırma Teknikleri	1	1	0	100
Asit ve Bazların Metallerle Tepkimeleri	1	1	0	100
Biyoloji	0	0	0	0
Lipitler	1	1	0	100
Plastit	1	1	0	100
Hayvanlar	1	0	1	0
Mitoz	1	1	0	100
Cinsiyete Bağlı Kalıtım	1	1	0	100
Güncel Çevre Sorunları	1	1	0	100

BİLGİ SARMAL TG TYT 1



364,570

%

8,02

MANİSA / YUNUSEMRE
ÖZEL MANİSA KEP KİŞİSEL GELİŞİM KURSU

12A - 0
EMİRHAN KAÇAR

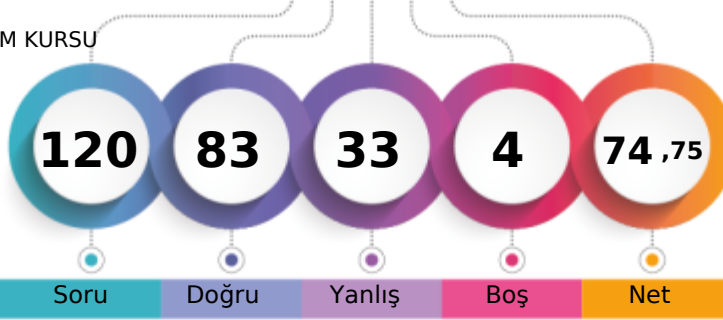

1. Öğrenci

Sizin yeriniz
(28356.)

Sonuncu Öğrenci

Soru

Doğru

Yanlış

Boş

Net

Şube

Kurum

İlçe

İl

Genel

Öğrenci Sıra No

28

77

349

729

28356 % 8,02

Sınava Katılan Öğrenci Sayısı

104

482

1675

7316

353399

	Soru	Doğru	Yanlış	Boş	Net	Başarı
TYT Türkçe	40	30	10	0	27,50	% 69
Cevap Anahtarı	A ABEECDDBADDABACCCDEACBEDCBCECCDBAEBACBAAB					
Cevaplarınız	ABEaCeCbDDeCaCCDEcCBEDCaEbCDBAEBACBAa					

	S	D	Y	B%
Türkçe	0	0	0	0
Metne Sözcük Yerleştirme	1	1	0	100
Sözcükte Anlam	3	2	1	67
Cümleyi Yorumlama ve Açıklama	2	1	1	50
Parçadaki Cümlelerin İçerik ve Özellikleri	1	1	0	100
Eklere ve Ek Çeşitleri	1	1	0	100
Ad Soyul Sözcükler - Karma	1	0	1	0
Ses Bilgisi - Karma	1	1	0	100
Noktalamaya İşaretleri - Karma	2	1	1	50
Bitişik ve Ayrı Yazılan Kelimeler	1	0	1	0
Yazım Kuralları - Karma	1	1	0	100
Cümlelerin Öğeleri - Karma	1	0	1	0
Paragrafta Ana Düşünce (Ana Fikir)	11	8	3	73
Paragrafa Özgü Soru Kökü	8	7	1	88
Paragrafta Anlatım Akışını Bozan Cümle	1	1	0	100
Paragrafa Cümle Yerleştirme	2	2	0	100
ANLATIM TEKNİKLERİ VE DÜŞÜNCEYİ GELİŞTİRME YOLLARI	1	1	0	100
Paragrafta Boş Bırakılan Yerleri Tamamlama	4	3	1	75
Paragrafta Yardımcı Düşünceler	2	2	0	100
Cümlelerden Paragraf Oluşturma	1	1	0	100
Paragrafın Karşılıklı Olduğu Soruyu Belirleme	1	1	0	100
Bir Paragrafa Bağlı Çoklu Sorular	6	5	1	83
Paragrafın Konusu	1	1	0	100

	Soru	Doğru	Yanlış	Boş	Net	Başarı
Tarih-1	5	2	3	0	1,25	% 25
Coğrafya-1	5	3	2	0	2,50	% 50
Felsefe	5	2	3	0	1,25	% 25
Din Kül. ve Ahl. Bil.	5	4	1	0	3,75	% 75
Felsefe (Seçmeli)	5	0	0	5	0,00	% 0
TYT Sosyal	20	11	9	0	8,75	% 44
Cevap Anahtarı	A ADBCEDADCBACCADACBDAEBEE					
Cevaplarınız	caBCdDceCAdCCdDbCBD					

	S	D	Y	B%
Tarih-1	0	0	0	0
İlk ve Orta Çağlarda İLç Asya'daki Türk siyasi teşekküllerinin güç ve yönetim yapısını açıklar.	1	0	1	0
Türklerin Anadolu'ya yerleşmeye başlaması ile Türkiye Selçuklu Devleti'nin yıkılışı arasındaki süreçte meydana gelen İ	1	0	1	0
Tanzimat Fermanı, İslahat Fermanı ve Kanun-ı Esasi'nin içeriklerini küresel ve yerel siyasi şartlar bağlamında değerlendirir	1	1	0	100
Siyasi alanda meydana gelen gelişmeleri kavrar.	1	1	0	100
Düzenli ordunun kurulmasından Mudanya Ateşkes Antlaşması'na kadar meydana gelen gelişmeleri Türkiye'nin bağımsızlığı	1	0	1	0
Coğrafya-1	0	0	0	0
Türkiye'de İklim	1	1	0	100
Dış Kuvvetler	1	0	1	0
Dünyada Nüfusun Dağılışı	1	0	1	0
Bölge ve Bölge Türleri	1	1	0	100
Afetlerin Genel Özellikleri	1	1	0	100
Felsefe	0	0	0	0
Düşünme ve akıl yürütmeye ilişkin kavramları açıklar.	1	0	1	0
Bilim felsefesinin konusunu ve problemlerini açıklar.	1	0	1	0
Örnek felsefi metinlerinden hareketle 18. yüzyıl -19. yüzyıl filozoflarının felsefi görüşlerini analiz eder.	1	1	0	100
Felsefenin anlamını açıklar.	1	1	0	100
Sanat felsefesinin konusunu ve problemlerini açıklar.	1	0	1	0
Din Kül. ve Ahl. Bil.	0	0	0	0
Din ve İslam	1	1	0	100
İslam ve İbadet	1	0	1	0
Din ve Hayat	1	1	0	100

	Soru	Doğru	Yanlış	Boş	Net	Başarı
Matematik-1	30	23	6	1	21,50	% 72
Geometri	10	7	0	3	7,00	% 70
TYT Matematik	40	30	6	4	28,50	% 71
Cevap Anahtarı	A BDBBEDBDCDDBCDAAABCCDABBACBACBEBBECAEAB					
Cevaplarınız	BDBBaeBDCEd CDAAdBCCaABaCACBACBE BE A AB					

	S	D	Y	B%
Matematik-1	0	0	0	0
RASYONEL SAYILAR	1	1	0	100
Rasyonel Sayılar	1	1	0	100
Üslü İfadeler	1	1	0	100
Köklü İfadeler	1	1	0	100
Mutlak Değerli Denklemler	1	0	1	0
Aralık Kavramı ve Basit Eşitsizlikler	1	0	1	0
Tek ve Çift Sayılar	1	1	0	100
Çok Bilinmeyenli Denklemler	1	1	0	100
Asal Sayılar ve Aralarında Asal Sayılar	1	1	0	100
Küme Kavramı ve Kümelere İşlemler	1	0	1	0
Önermeler ve Bileşik Önermeler	1	1	0	100
Fonksiyon Grafikleri	1	0	0	0
Faktöriyel Kavramı	1	1	0	100
Bölünebilir Kuralları	1	1	0	100
Dört İşlem Yeteneği	1	1	0	100
VERİ	1	1	0	100
Sayı Problemleri	3	2	1	67
Kesir Problemleri	2	2	0	100
Yüzde, Kar-Zarar Problemleri	2	1	1	50
Hareket Problemleri	1	1	0	100

	Soru	Doğru	Yanlış	Boş	Net	Başarı
Fizik	7	6	1	0	5,75	% 82
Kimya	7	3	4	0	2,00	% 29
Biyoloji	6	3	3	0	2,25	% 38
TYT Fen	20	12	8	0	10,00	% 50
Cevap Anahtarı	A CCDECEDEBEDECCAEBCEAE					
Cevaplarınız	CCDEaDEdbDeeAeEBCbd					

	S	D	Y	B%
Fizik	0	0	0	0
Fiziksel Niceliklerin Sınıflandırılması	1	1	0	100
Adezyon, Kohezyon, Yüzeysel Gerilimi ve Kılcallık	1	1	0	100
Elektrik Devreleri	1	1	0	100
İvme	1	1	0	100
İşik Şiddeti, İşik Akısı ve Aydınlanma	1	0	1	0
Dalgalarla İlgili Temel Kavramlar	1	1	0	100
Katı, Sıvı, Gaz Basıncı	1	1	0	100
Kimya	0	0	0	0
Kimya Disiplinleri ve Kimyacıların Çalışma Alanları	1	0	1	0
Atomun Yapısı	1	0	1	0
Güçlü Etkileşimler / İyonik Bağ	1	1	0	100
Güçlü Etkileşimler / Kovalent Bağ	1	1	0	100
Hâl Değişimi	1	1	0	100
Kimyasal Hesaplamalar / Miktar İçeren Problemler	1	0	1	0
Kimyasal Hesaplamalar / Sınırlayıcı Bileşen Hesaplamaları	1	0	1	0
Ayırma ve Safaştırma Teknikleri	1	0	1	0
Asit ve Bazların Metallerle Tepkimeleri	1	1	0	100
Biyoloji	0	0	0	0
Lipitler	1	0	1	0
Plastit	1	1	0	100
Hayvanlar	1	1	0	100
Mitoz	1	1	0	100
Cinsiyete Bağlı Kalıtım	1	0	1	0
Güncel Çevre Sorunları	1	0	1	0

MANİSA / YUNUSEMRE
ÖZEL MANİSA KEP KİŞİSEL GELİŞİM KURSU

12A - 0
EMİRHAN YAŞAR

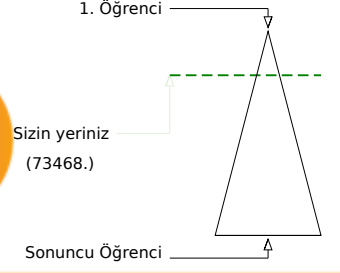
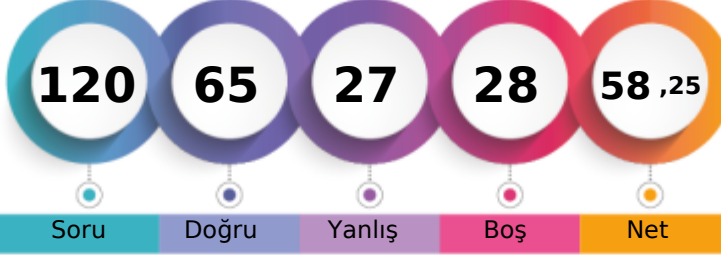

Şube	Kurum	İlçe	İl	Genel
Öğrenci Sıra No 50	179	698	1738	73468
Sınava Katılan Öğrenci Sayısı 104	482	1675	7316	353399
				% 20,79

	Soru	Doğru	Yanlış	Boş	Net	Başarı
TYT Türkçe	40	26	10	4	23,50	% 59
Cevap Anahtarı	B EECDCBBADABACCCCDEACBEDCECCDBAEABCAABAD					
Cevaplarınız	cCEcE BA bBA CCCDEAbBEDbBECdCbEABCAE c					

	S	D	Y	B%
Türkçe	0	0	0	0
Metne Sözcük Yerleştirme	1	1	0	100
Sözcükte Anlam	3	2	1	67
Cümleyi Yorumlama ve Açıklama	2	1	1	50
Parçadaki Cümlelerin İçerik ve Özellikleri	1	1	0	100
Eklere ve Ek Çeşitleri	1	0	0	0
Ad Soylu Sözcükler - Karma	1	0	0	0
Ses Bilgisi - Karma	1	0	1	0
Noktalamaya İşaretleri - Karma	2	0	1	0
Bitişik ve Ayrı Yazılan Kelimeler	1	1	0	100
Yazım Kuralları - Karma	1	1	0	100
Cümlelerin Öğeleri - Karma	1	0	0	0
Paragrafın Ana Düşünce (Ana Fikir)	11	9	2	82
Paragrafa Özgü Soru Kökü	8	5	3	63
Paragrafa Anlatım Akışını Bozan Cümle	1	1	0	100
Paragrafa Cümle Yerleştirme	2	1	1	50
ANLATIM TEKNİKLERİ VE DÜŞÜNCEYİ GELİŞTİRME YOLLARI	1	1	0	100
Paragrafa Boş Bırakılan Yerleri Tamamlama	4	3	1	75
Paragrafa Yardımcı Düşüncüler	2	1	1	50
Cümlelerden Paragraf Oluşturma	1	1	0	100
Paragrafın Karşılık Olduğu Soruyu Belirleme	1	0	1	0
Bir Paragrafa Bağlı Çoklu Sorular	6	5	1	83
Paragrafın Konusu	1	1	0	100

	Soru	Doğru	Yanlış	Boş	Net	Başarı
Matematik-1	30	17	6	7	15,50	% 52
Geometri	10	1	3	6	0,25	% 3
TYT Matematik	40	18	9	13	15,75	% 39
Cevap Anahtarı	B BBEBDBBDBCDAAABCCDABBACACBACCDBBECAEABEB					
Cevaplarınız	BB DaDDBb CcA ABbC BdACBAeC ed Ea					

	S	D	Y	B%
Matematik-1	0	0	0	0
RASYONEL SAYILAR	1	1	0	100
Rasyonel Sayılar	1	1	0	100
Üslü İfadeler	1	1	0	100
Kökü İfadeler	1	1	0	100
Mutlak Değerli Denklemler	1	0	0	0
Aralık Kavramı ve Basit Eşitsizlikler	1	1	0	100
Tek ve Çift Sayılar	1	0	1	0
Çok Bilinmeyenli Denklemler	1	1	0	100
Asal Sayılar ve Aralarında Asal Sayılar	1	1	0	100
Küme Kavramı ve Kümelere İşlemler	1	0	0	0
Önemeler ve Bileşik Önemeler	1	0	1	0
Fonksiyon Grafikleri	1	0	0	0
Faktöriyel Kavramı	1	1	0	100
Bölünebilirlik Kuralları	1	0	1	0
Dört İşlem Yeteneği	1	1	0	100
VERİ	1	0	0	0
Sayı Problemleri	3	2	1	67
Kesir Problemleri	2	1	0	50
Yüzde, Kar-Zarar Problemleri	2	1	0	50
Hareket Problemleri	1	0	0	0

	Soru	Doğru	Yanlış	Boş	Net	Başarı
Tarih-1	5	3	1	1	2,75	% 55
Coğrafya-1	5	3	2	0	2,50	% 50
Felsefe	5	2	1	2	1,75	% 35
Din Kült. ve Ahl. Bil.	5	4	1	0	3,75	% 75
Felsefe (Seçmeli)	5	0	0	5	0,00	% 0
TYT Sosyal	20	12	5	3	10,75	% 54
Cevap Anahtarı	B BCEADDCADACCAABCBDADBEEDA					
Cevaplarınız	CEcDDbAa Cd BCBDd					

	S	D	Y	B%
Tarih-1	0	0	0	0
İlk ve Orta Çağlarda İÇ Asya'daki Türk siyasi teşekküllerinin güç ve yönetim yapısını açıklar.	1	0	1	0
Türklerin Anadolu'ya yerleşmeye başlaması ile Türkiye Selçuklu Devleti'nin yıkılışı arasındaki süreçte meydana gelen 1	1	1	0	100
Tanzimat Fermanı, Islahat Fermanı ve Kanun-ı Esasi'nin içeriklerini küresel ve yerel siyasi şartlar bağlamında değerlendirir	1	0	0	0
Siyasi alanda meydana gelen gelişmeleri kavrar.	1	1	0	100
Düzenli ordunun kurulmasından Mudanya Ateşkes Antlaşması'na kadar meydana gelen gelişmeleri Türkiye'nin bağımsızlığına	1	1	0	100
Coğrafya-1	0	0	0	0
Türkiye'de İklim	1	0	1	0
Dış Kuvvetler	1	1	0	100
Dünyada Nüfusun Dağılışı	1	1	0	100
Bölge ve Bölge Türleri	1	0	1	0
Afetlerin Genel Özellikleri	1	1	0	100
Felsefe	0	0	0	0
Düşünme ve akıl yürütmeye ilişkin kavramları açıklar.	1	1	0	100
Bilim felsefesinin konusunu ve problemlerini açıklar.	1	0	0	0
Örnek felsefi metinlerinden hareketle 18. yüzyıl -19. yüzyıl filozoflarının felsefi görüşlerini analiz eder.	1	0	0	0
Felsefenin anlamını açıklar.	1	1	0	100
Sanat felsefesinin konusunu ve problemlerini açıklar.	1	0	1	0
Din Kült. ve Ahl. Bil.	0	0	0	0
Din ve İslam	1	1	0	100
İslam ve İbadet	1	0	1	0
Din ve Hayat	1	1	0	100

	Soru	Doğru	Yanlış	Boş	Net	Başarı
Fizik	7	3	2	2	2,50	% 36
Kimya	7	4	1	2	3,75	% 54
Biyoloji	6	2	0	4	2,00	% 33
TYT Fen	20	9	3	8	8,25	% 41
Cevap Anahtarı	B DECDECCDECCABEBCAEED					
Cevaplarınız	EaDEb D Cd BEBC					

	S	D	Y	B%
Fizik	0	0	0	0
Fiziksel Niceliklerin Sınıflandırılması	1	0	0	0
Adezyon, Kohezyon, Yüzey Gerilimi ve Kılcalılık	1	0	1	0
Elektrik Devreleri	1	0	0	0
İvme	1	1	0	100
İşık Şiddeti, İşık Akısı ve Aydınlanma	1	0	1	0
Dalgalarla İlgili Temel Kavramlar	1	1	0	100
Katı, Sıvı, Gaz Basıncı	1	1	0	100
Kimya	0	0	0	0
Kimya Disiplinleri ve Kimyacıların Çalışma Alanları	1	1	0	100
Atomun Yapısı	1	1	0	100
Güçlü Etkileşimler / İyonik Bağ	1	1	0	100
Güçlü Etkileşimler / Kovalent Bağ	1	1	0	100
Hâl Değişimi	1	0	0	0
Kimyasal Hesaplamalar / Miktar İçeren Problemler	1	1	0	100
Kimyasal Hesaplamalar / Sınırlayıcı Bileşen Hesaplamaları	1	1	0	100
Ayırma ve Safaştırma Teknikleri	1	0	1	0
Asit ve Bazların Metallerle Tepkimeleri	1	0	0	0
Biyoloji	0	0	0	0
Lipitler	1	0	0	0
Plastit	1	0	0	0
Hayvanlar	1	1	0	100
Mitoz	1	1	0	100
Cinsiyete Bağlı Kalıtım	1	0	0	0
Güncel Çevre Sorunları	1	0	0	0

BİLGİ SARMAL TG TYT 1

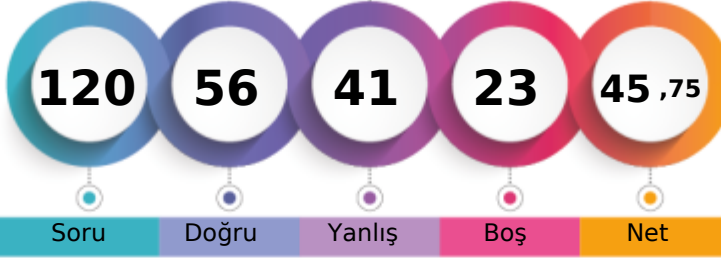

277,800 % 36,73

MANİSA / YUNUSEMRE
ÖZEL MANİSA KEP KİŞİSEL GELİŞİM KURSU12A - 12234
ENES SELEK

1. Öğrenci

Sizin yeriniz
(129804.)

Sonuncu Öğrenci

Soru Doğru Yanlış Boş Net

Şube Kurum İlçe İl Genel

Öğrenci Sıra No 72 276 976 2953 129804 % 36,73

Sınava Katılan Öğrenci Sayısı 104 482 1675 7316 353399

		Soru	Doğru	Yanlış	Boş	Net	Başarı	
TYT Türkçe		40	22	14	4	18,50	% 46	
Cevap Anahtarı	B	EECDCCBADABACCCCEACBECDCBECDABAEABCAABAD						
Cevaplarınız		ECeCBBAcbBd CCCDEAEeBEcdaaCCbdAEd CA Bee						

	S	D	Y	B%
Türkçe	0	0	0	0
Metne Sözcük Yerleştirme	1	1	0	100
Sözcükte Anlam	3	2	0	67
Cümleyi Yorumlama ve Açıklama	2	1	1	50
Parçadaki Cümlelerin İçerik ve Özellikleri	1	1	0	100
Eklere ve Ek Çeşitleri	1	1	0	100
Ad Söylü Sözcükler - Karma	1	0	1	0
Ses Bilgisi - Karma	1	0	1	0
Noktalamaya İşaretleri - Karma	2	0	2	0
Bitişik ve Ayrı Yazılan Kelimeler	1	1	0	100
Yazım Kuralları - Karma	1	0	1	0
Cümlelerin Öğeleri - Karma	1	0	0	0
Paragrafta Ana Düşünce (Ana Fikir)	11	7	4	64
Paragrafta Özgü Soru Kökü	8	4	3	50
Paragrafta Anlatım Akışını Bozan Cümle	1	1	0	100
Paragrafta Cümle Yerleştirme	2	2	0	100
ANLATIM TEKNİKLERİ VE DÜŞÜNCEYİ GELİŞTİRME YOLLARI	1	1	0	100
Paragrafta Boş Bırakılan Yerleri Tamamlama	4	3	1	75
Paragrafta Yardımcı Düşünceler	2	0	1	0
Cümlelerden Paragraf Oluşturma	1	0	1	0
Paragrafın Karşılık Olduğu Soruyu Belirleme	1	1	0	100
Bir Paragrafa Bağlı Çoklu Sorular	6	3	1	50
Paragrafın Konusu	1	0	1	0

		Soru	Doğru	Yanlış	Boş	Net	Başarı	
Matematik-1		30	17	9	4	14,75	% 49	
Geometri		10	1	0	9	1,00	% 10	
TYT Matematik		40	18	9	13	15,75	% 39	
Cevap Anahtarı	B	BBEDBDBDBCDAAABCCDABBACACBACCDBBECAEABEB						
Cevaplarınız		BBac DDBb CeAAABbCcc BCACBA ae						B

	S	D	Y	B%
Matematik-1	0	0	0	0
RASYONEL SAYILAR	1	1	0	100
Rasyonel Sayılar	1	1	0	100
Üslü İfadeler	1	1	0	100
Kökü İfadeler	1	1	0	100
Mutlak Değerli Denklemler	1	0	1	0
Aralık Kavramı ve Basit Eşitsizlikler	1	0	1	0
Tek ve Çift Sayılar	1	0	0	0
Çok Bilinmeyenli Denklemler	1	1	0	100
Asal Sayılar ve Aralarında Asal Sayılar	1	0	1	0
Küme Kavramı ve Kümelere İşlemler	1	0	1	0
Önemeler ve Bileşik Önemeler	1	0	1	0
Fonksiyon Grafikleri	1	0	0	0
Faktöriyel Kavramı	1	1	0	100
Bölünebilme Kuralları	1	0	1	0
Dört İşlem Yeteneği	1	1	0	100
VERİ	1	1	0	100
Sayı Problemleri	3	2	1	67
Kesir Problemleri	2	1	0	50
Yüzde, Kar-Zarar Problemleri	2	1	1	50
Hareket Problemleri	1	0	1	0

		Soru	Doğru	Yanlış	Boş	Net	Başarı	
Tarih-1		5	4	1	0	3,75	% 75	
Coğrafya-1		5	3	1	1	2,75	% 55	
Felsefe		5	2	2	1	1,50	% 30	
Din Kült. ve Ahl. Bil.		5	3	2	0	2,50	% 50	
Felsefe (Seçmeli)		5	0	0	5	0,00	% 0	
TYT Sosyal		20	12	6	2	10,50	% 53	
Cevap Anahtarı	B	BCEADDACACCAABCBDBADBEDEEA						
Cevaplarınız		BCEAEDeAD bAdBbBdBd						

	S	D	Y	B%
Tarih-1	0	0	0	0
İlk ve Orta Çağlarda İç Asya'daki Türk siyasi teşekküllerinin güç ve yönetim yapısını açıklar.	1	1	0	100
Türklerin Anadolu'ya yerleşmeye başlaması ile Türkiye Selçuklu Devleti'nin yıkılışı arasındaki süreçte meydana gelen 1	0	1	0	0
Tanzimat Fermanı, Islahat Fermanı ve Kanun-ı Esasi'nin içeriklerini küresel ve yerel siyasi şartlar bağlamında değerlendirir	1	1	0	100
Siyasi alanda meydana gelen gelişmeleri kavrar.	1	1	0	100
Düzenli ordunun kurulmasından Mudanya Ateşkes Antlaşması'na kadar meydana gelen gelişmeleri Türkiye'nin bağımsız	1	1	0	100
Coğrafya-1	0	0	0	0
Türkiye'de İklim	1	1	0	100
Dış Kuvvetler	1	0	0	0
Dünyada Nüfusun Dağılışı	1	1	0	100
Bölge ve Bölge Türleri	1	0	1	0
Afetlerin Genel Özellikleri	1	1	0	100
Felsefe	0	0	0	0
Düşünme ve akıl yürütmeye ilişkin kavramları açıklar.	1	1	0	100
Bilim felsefesinin konusunu ve problemlerini açıklar.	1	0	1	0
Örnek felsefi metinlerinden hareketle 18. yüzyıl -19. yüzyıl filozoflarının felsefi görüşlerini analiz eder.	1	0	0	0
Felsefenin anlamını açıklar.	1	0	1	0
Sanat felsefesinin konusunu ve problemlerini açıklar.	1	1	0	100
Din Kült. ve Ahl. Bil.	0	0	0	0
Din ve İslam	1	1	0	100
İslam ve İbadet	1	0	1	0
Din ve Hayat	1	0	1	0

		Soru	Doğru	Yanlış	Boş	Net	Başarı	
Fizik		7	2	4	1	1,00	% 14	
Kimya		7	1	4	2	0,00	% 0	
Biyoloji		6	1	4	1	0,00	% 0	
TYT Fen		20	4	12	4	1,00	% 5	
Cevap Anahtarı	B	DECDECCDECCABEBCEAEED						
Cevaplarınız		ccae CC a eddEdd cEe						

	S	D	Y	B%
Fizik	0	0	0	0
Fiziksel Niceliklerin Sınıflandırılması	1	1	0	100
Adezyon, Kohezyon, Yüzey Gerilimi ve Kılcalılık	1	1	0	100
Elektrik Devreleri	1	0	1	0
İvme	1	0	1	0
Işık Şiddeti, Işık Akısı ve Aydınlanma	1	0	1	0
Dalgalarla İlgili Temel Kavramlar	1	0	1	0
Katı, Sıvı, Gaz Basıncı	1	0	0	0
Kimya	0	0	0	0
Kimya Disiplinleri ve Kimyacıların Çalışma Alanları	1	0	1	0
Atomun Yapısı	1	1	0	100
Güçlü Etkileşimler / İyonik Bağ	1	0	0	0
Güçlü Etkileşimler / Kovalent Bağ	1	0	0	0
Hâl Değişimi	1	0	1	0
Kimyasal Hesaplamalar / Miktar İçeren Problemler	1	0	0	0
Kimyasal Hesaplamalar / Sınırlayıcı Bileşen Hesaplamaları	1	0	0	0
Ayırma ve Safaştırma Teknikleri	1	0	1	0
Asit ve Bazların Metallerle Tepkimeleri	1	0	1	0
Biyoloji	0	0	0	0
Lipitler	1	0	1	0
Plastit	1	1	0	100
Hayvanlar	1	0	1	0
Mitoz	1	0	1	0
Cinsiyete Bağlı Kalıtım	1	0	0	0
Güncel Çevre Sorunları	1	0	1	0



259,735 % 47,02

MANİSA / YUNUSEMRE
ÖZEL MANİSA KEP KİŞİSEL GELİŞİM KURSU

12A - 12257
EREN VAROL

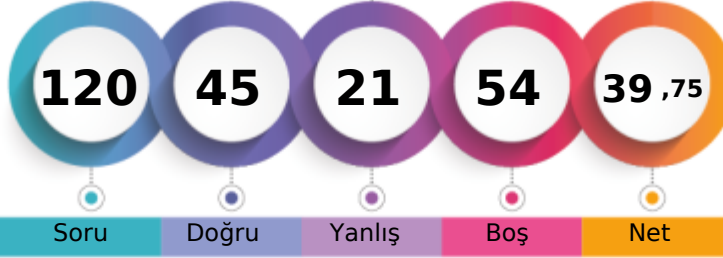

1. Öğrenci

Sizin yeriniz
(166164.)

Sonuncu Öğrenci

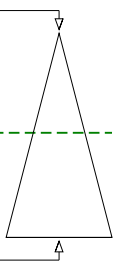

Soru Doğru Yanlış Boş Net

Şube Kurum İlçe İl Genel

Öğrenci Sıra No 82 322 1121 3744 166164 % 47,02

Sınava Katılan Öğrenci Sayısı 104 482 1675 7316 353399

		Soru	Doğru	Yanlış	Boş	Net	Başarı
TYT Türkçe		40	21	8	11	19,00	% 48
Cevap Anahtarı	B	EECDCCBADABACCCCEDEACBEDCECCDBAEABCAABAD					
Cevaplarınız		EEC CBBAbc d CCCDaACBED BcbCD AccB					

	S	D	Y	B%
Türkçe	0	0	0	0
Metne Sözcük Yerleştirme	1	1	0	100
Sözcükte Anlam	3	3	0	100
Cümleyi Yorumlama ve Açıklama	2	1	0	50
Parçadaki Cümlelerin İçerik ve Özellikleri	1	1	0	100
Eklere ve Ek Çeşitleri	1	1	0	100
Ad Soyul Sözcükler - Karma	1	0	0	0
Ses Bilgisi - Karma	1	0	0	0
Noktalama İşaretleri - Karma	2	0	2	0
Bitişik ve Ayrı Yazılan Kelimeler	1	0	0	0
Yazım Kuralları - Karma	1	0	1	0
Cümlelerin Öğeleri - Karma	1	0	0	0
Paragrafa Ana Düşünce (Ana Fikir)	11	5	3	45
Paragrafa Özgü Soru Kökü	8	5	2	63
Paragrafa Anlatım Akışını Bozan Cümle	1	1	0	100
Paragrafa Cümle Yerleştirme	2	2	0	100
ANLATIM TEKNİKLERİ VE DÜŞÜNCEYİ GELİŞTİRME YOLLARI	1	0	1	0
Paragrafa Boş Bırakılan Yerleri Tamamlama	4	3	0	75
Paragrafa Yardımcı Düşünceler	2	1	0	50
Cümlelerden Paragraf Oluşturma	1	0	0	0
Paragrafın Karşılık Olduğu Soruyu Belirleme	1	1	0	100
Bir Paragrafa Bağlı Çoklu Sorular	6	1	1	17
Paragrafın Konusu	1	0	1	0

		Soru	Doğru	Yanlış	Boş	Net	Başarı
Matematik-1		30	9	3	18	8,25	% 28
Geometri		10	0	0	10	0,00	% 0
TYT Matematik		40	9	3	28	8,25	% 21
Cevap Anahtarı	B	BBEDDBDBDCDAAABCCDABBACACBACCCDBBECAEABEB					
Cevaplarınız		BBa B C AAe C BC d					

	S	D	Y	B%
Matematik-1	0	0	0	0
RASYONEL SAYILAR	1	1	0	100
Rasyonel Sayılar	1	0	0	0
Üslü İfadeler	1	1	0	100
Kökü İfadeler	1	1	0	100
Mutlak Değerli Denklemler	1	0	1	0
Aralık Kavramı ve Basit Eşitsizlikler	1	0	0	0
Tek ve Çift Sayılar	1	0	0	0
Çok Bilinmeyenli Denklemler	1	0	0	0
Asal Sayılar ve Aralarında Asal Sayılar	1	0	0	0
Küme Kavramı ve Kümelere İşlemler	1	0	0	0
Önemeler ve Bileşik Önemeler	1	0	0	0
Fonksiyon Grafikleri	1	0	0	0
Faktöriyel Kavramı	1	1	0	100
Bölünebilme Kuralları	1	0	0	0
Dört İşlem Yeteneği	1	1	0	100
VERİ	1	1	0	100
Sayı Problemleri	3	0	1	0
Kesir Problemleri	2	0	0	0
Yüzde, Kar-Zarar Problemleri	2	1	0	50
Hareket Problemleri	1	0	0	0

		Soru	Doğru	Yanlış	Boş	Net	Başarı
Tarih-1		5	2	3	0	1,25	% 25
Coğrafya-1		5	3	2	0	2,50	% 50
Felsefe		5	1	0	4	1,00	% 20
Din Kült. ve Ahl. Bil.		5	4	1	0	3,75	% 75
Felsefe (Seçmeli)		5	0	0	5	0,00	% 0
TYT Sosyal		20	10	6	4	8,50	% 43
Cevap Anahtarı	B	BCEADDCAACCAABCBDBADBEAAA					
Cevaplarınız		dCabDDaADcC CBDbD					

	S	D	Y	B%
Tarih-1	0	0	0	0
İlk ve Orta Çağlarda İç Asya'daki Türk siyasi teşekküllerinin güç ve yönetim yapısını açıklar.	1	0	1	0
Türklerin Anadolu'ya yerleşmeye başlaması ile Türkiye Selçuklu Devleti'nin yıkılışı arasındaki süreçte meydana gelen 1	1	1	0	100
Tanzimat Fermanı, Islahat Fermanı ve Kanun-ı Esasi'nin içeriklerini küresel ve yerel siyasi şartlar bağlamında değerlendirir	1	0	1	0
Siyasi alanda meydana gelen gelişmeleri kavrar.	1	1	0	100
Düzenli ordunun kurulmasından Mudanya Ateşkes Antlaşması'na kadar meydana gelen gelişmeleri Türkiye'nin bağımsız	1	0	1	0
Coğrafya-1	0	0	0	0
Türkiye'de İklim	1	1	0	100
Dış Kuvvetler	1	0	1	0
Dünyada Nüfusun Dağılışı	1	1	0	100
Bölge ve Bölge Türleri	1	0	1	0
Afetlerin Genel Özellikleri	1	1	0	100
Felsefe	0	0	0	0
Düşünme ve akıl yürütmeye ilişkin kavramları açıklar.	1	0	0	0
Bilim felsefesinin konusunu ve problemlerini açıklar.	1	0	0	0
Örnek felsefi metinlerinden hareketle 18. yüzyıl -19. yüzyıl filozoflarının felsefi görüşlerini analiz eder.	1	1	0	100
Felsefenin anlamını açıklar.	1	0	0	0
Sanat felsefesinin konusunu ve problemlerini açıklar.	1	0	0	0
Din Kült. ve Ahl. Bil.	0	0	0	0
Din ve İslam	1	1	0	100
İslam ve İbadet	1	0	1	0
Din ve Hayat	1	1	0	100

		Soru	Doğru	Yanlış	Boş	Net	Başarı
Fizik		7	4	2	1	3,50	% 50
Kimya		7	0	1	6	-0,25	% 0
Biyoloji		6	1	1	4	0,75	% 13
TYT Fen		20	5	4	11	4,00	% 20
Cevap Anahtarı	B	DECDECCDECCABEBCAEED					
Cevaplarınız		aECDEa d d E					

	S	D	Y	B%
Fizik	0	0	0	0
Fiziksel Niceliklerin Sınıflandırılması	1	0	0	0
Adezyon, Kohezyon, Yüzey Gerilimi ve Kılcallık	1	0	1	0
Elektrik Devreleri	1	0	1	0
İvme	1	1	0	100
Işık Şiddeti, Işık Akısı ve Aydınlanma	1	1	0	100
Dalgalarla İlgili Temel Kavramlar	1	1	0	100
Katı, Sıvı, Gaz Basıncı	1	1	0	100
Kimya	0	0	0	0
Kimya Disiplinleri ve Kimyacıların Çalışma Alanları	1	0	1	0
Atomun Yapısı	1	0	0	0
Güçlü Etkileşimler / İyonik Bağ	1	0	0	0
Güçlü Etkileşimler / Kovalent Bağ	1	0	0	0
Hâl Değişimi	1	0	0	0
Kimyasal Hesaplamalar / Miktar İçeren Problemler	1	0	0	0
Kimyasal Hesaplamalar / Sınırlayıcı Bileşen Hesaplamaları	1	0	0	0
Ayırma ve Safaştırma Teknikleri	1	0	0	0
Asit ve Bazların Metallerle Tepkimeleri	1	0	0	0
Biyoloji	0	0	0	0
Lipitler	1	0	0	0
Plastit	1	1	0	100
Hayvanlar	1	0	0	0
Mitoz	1	0	0	0
Cinsiyete Bağlı Kalıtım	1	0	1	0
Güncel Çevre Sorunları	1	0	0	0

BİLGİ SARMAL TG TYT 1

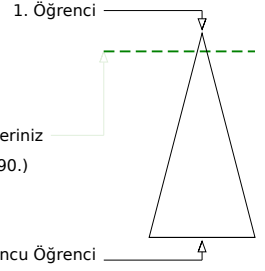
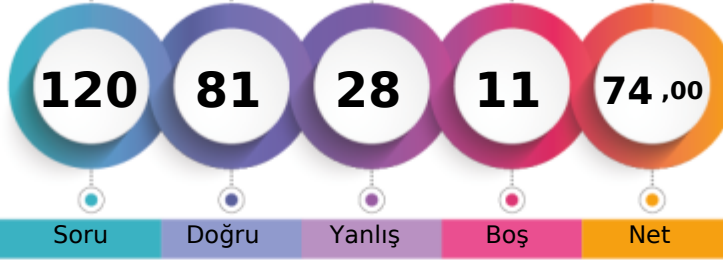

361,705 % 8,57

MANİSA / YUNUSEMRE
ÖZEL MANİSA KEP KİŞİSEL GELİŞİM KURSU12A - 12223
ESMA NAZ KURT

	Şube	Kurum	İlçe	İl	Genel
Öğrenci Sıra No	31	83	371	781	30290 % 8,57
Sınava Katılan Öğrenci Sayısı	104	482	1675	7316	353399

	Soru	Doğru	Yanlış	Boş	Net	Başarı
TYT Türkçe	40	34	6	0	32,50	% 81
Cevap Anahtarı	A ABEECDDBADDABACCCDEACBEDCECCDBAEABCAAB					
Cevaplarınız	ABEECaCBeeDABACaCCDEACBEDaBEECCbBAEABCAAB					

	S	D	Y	B%
Türkçe	0	0	0	0
Metne Sözcük Yerleştirme	1	1	0	100
Sözcükte Anlam	3	3	0	100
Cümleyi Yorumlama ve Açıklama	2	1	1	50
Parçadaki Cümlelerin İçerik ve Özellikleri	1	1	0	100
Eklere ve Ek Çeşitleri	1	1	0	100
Ad Söylü Sözcükler - Karma	1	0	1	0
Ses Bilgisi - Karma	1	0	1	0
Noktalamaya İşaretleri - Karma	2	2	0	100
Bitişik ve Ayrı Yazılan Kelimeler	1	1	0	100
Yazım Kuralları - Karma	1	1	0	100
Cümlelerin Öğeleri - Karma	1	1	0	100
Paragrafta Ana Düşünce (Ana Fikir)	11	9	2	82
Paragrafa Özgü Soru Kökü	8	6	2	75
Paragrafta Anlatım Akışını Bozan Cümle	1	1	0	100
Paragrafa Cümle Yerleştirme	2	2	0	100
ANLATIM TEKNİKLERİ VE DÜŞÜNCEYİ GELİŞTİRME YOLLARI	1	1	0	100
Paragrafta Boş Bırakılan Yerleri Tamamlama	4	4	0	100
Paragrafta Yardımcı Düşünceler	2	1	1	50
Cümlelerden Paragraf Oluşturma	1	1	0	100
Paragrafın Karşılık Olduğu Soruyu Belirleme	1	1	0	100
Bir Paragrafa Bağlı Çoklu Sorular	6	6	0	100
Paragrafın Konusu	1	1	0	100

	Soru	Doğru	Yanlış	Boş	Net	Başarı
Matematik-1	30	21	6	3	19,50	% 65
Geometri	10	1	2	7	0,50	% 5
TYT Matematik	40	22	8	10	20,00	% 50
Cevap Anahtarı	A BDBBEDBDCDDBCDAAABCCDABBACBACBEBBEBCEAEAB					
Cevaplarınız	BDBBabBDCEb CDbaABCC ABBCACB dadB					

	S	D	Y	B%
Matematik-1	0	0	0	0
RASYONEL SAYILAR	1	1	0	100
Rasyonel Sayılar	1	1	0	100
Üslü İfadeler	1	1	0	100
Kökü İfadeler	1	1	0	100
Mutlak Değerli Denklemler	1	0	1	0
Aralık Kavramı ve Basit Eşitsizlikler	1	0	1	0
Tek ve Çift Sayılar	1	1	0	100
Çok Bilinmeyenli Denklemler	1	1	0	100
Asal Sayılar ve Aralarında Asal Sayılar	1	1	0	100
Küme Kavramı ve Kümelere İşlemler	1	0	1	0
Önemeler ve Bileşik Önemeler	1	0	1	0
Fonksiyon Grafikleri	1	0	0	0
Faktöriyel Kavramı	1	1	0	100
Bölünebilme Kuralları	1	1	0	100
Dört İşlem Yeteneği	1	0	1	0
VERİ	1	1	0	100
Sayı Problemleri	3	3	0	100
Kesir Problemleri	2	2	0	100
Yüzde, Kar-Zarar Problemleri	2	1	0	50
Hareket Problemleri	1	1	0	100

	Soru	Doğru	Yanlış	Boş	Net	Başarı
Tarih-1	5	2	2	1	1,50	% 30
Coğrafya-1	5	2	3	0	1,25	% 25
Felsefe	5	3	2	0	2,50	% 50
Din Kült. ve Ahl. Bil.	5	5	0	0	5,00	% 100
Felsefe (Seçmeli)	5	0	0	5	0,00	% 0
TYT Sosyal	20	12	7	1	10,25	% 51
Cevap Anahtarı	A ADBCEDADCBACCADACBDABEEBEE					
Cevaplarınız	caB EccDaAbdCCdDdACBD					

	S	D	Y	B%
Tarih-1	0	0	0	0
İlk ve Orta Çağlarda İç Asya'daki Türk siyasi teşekküllerinin güç ve yönetim yapısını açıklar.	1	0	1	0
Türklerin Anadolu'ya yerleşmeye başlaması ile Türkiye Selçuklu Devleti'nin yıkılışı arasındaki süreçte meydana gelen 1	1	0	1	0
Tanzimat Fermanı, İslahat Fermanı ve Kanun-ı Esasi'nin içeriklerini küresel ve yerel siyasi şartlar bağlamında değerlendirir	1	1	0	100
Siyasi alanda meydana gelen gelişmeleri kavrar.	1	0	0	0
Düzenli ordunun kurulmasından Mudanya Ateşkes Antlaşması'na kadar meydana gelen gelişmeleri Türkiye'nin bağımsızlığına kadar	1	1	0	100
Coğrafya-1	0	0	0	0
Türkiye'de İklim	1	0	1	0
Dış Kuvvetler	1	0	1	0
Dünyada Nüfusun Dağılışı	1	1	0	100
Bölge ve Bölge Türleri	1	0	1	0
Afetlerin Genel Özellikleri	1	1	0	100
Felsefe	0	0	0	0
Düşünme ve akıl yürütmeye ilişkin kavramları açıklar.	1	1	0	100
Bilim felsefesinin konusunu ve problemlerini açıklar.	1	0	1	0
Örnek felsefi metinlerinden hareketle 18. yüzyıl -19. yüzyıl filozoflarının felsefi görüşlerini analiz eder.	1	1	0	100
Felsefenin anlamını açıklar.	1	1	0	100
Sanat felsefesinin konusunu ve problemlerini açıklar.	1	0	1	0
Din Kült. ve Ahl. Bil.	0	0	0	0
Din ve İslam	1	1	0	100
İslam ve İbadet	1	1	0	100
Din ve Hayat	1	1	0	100

	Soru	Doğru	Yanlış	Boş	Net	Başarı
Fizik	7	6	1	0	5,75	% 82
Kimya	7	3	4	0	2,00	% 29
Biyoloji	6	4	2	0	3,50	% 58
TYT Fen	20	13	7	0	11,25	% 56
Cevap Anahtarı	A CCDECEDEBEDECCADEBCEAE					
Cevaplarınız	CCcECDEdEbEaeAebBCEAE					

	S	D	Y	B%
Fizik	0	0	0	0
Fiziksel Niceliklerin Sınıflandırılması	1	1	0	100
Adezyon, Kohezyon, Yüzey Gerilimi ve Kılcalılık	1	1	0	100
Elektrik Devreleri	1	0	1	0
İvme	1	1	0	100
Işık Şiddeti, Işık Akısı ve Aydınlanma	1	1	0	100
Dalgalarla İlgili Temel Kavramlar	1	1	0	100
Katı, Sıvı, Gaz Basıncı	1	1	0	100
Kimya	0	0	0	0
Kimya Disiplinleri ve Kimyacıların Çalışma Alanları	1	0	1	0
Atomun Yapısı	1	1	0	100
Güçlü Etkileşimler / İyonik Bağ	1	0	1	0
Güçlü Etkileşimler / Kovalent Bağ	1	0	1	0
Hâl Değişimi	1	1	0	100
Kimyasal Hesaplamalar / Miktar İçeren Problemler	1	0	1	0
Kimyasal Hesaplamalar / Sınırlayıcı Bileşen Hesaplamaları	1	0	1	0
Ayırma ve Safaştırma Teknikleri	1	0	1	0
Asit ve Bazların Metallerle Tepkimeleri	1	0	1	100
Biyoloji	0	0	0	0
Lipitler	1	0	1	0
Plastit	1	0	1	0
Hayvanlar	1	1	0	100
Mitoz	1	1	0	100
Cinsiyete Bağlı Kalıtım	1	1	0	100
Güncel Çevre Sorunları	1	1	0	100

BİLGİ SARMAL TG TYT 1

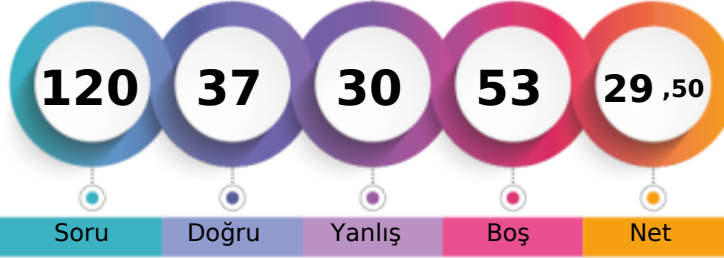

228,790 % 67,46

MANİSA / YUNUSEMRE
ÖZEL MANİSA KEP KİŞİSEL GELİŞİM KURSU12A - 82148
EZGİ GÜLTEKİN

1. Öğrenci

Sizin yeriniz
(238419.)

Sonuncu Öğrenci

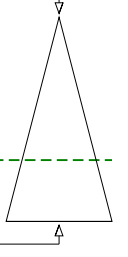

Soru Doğru Yanlış Boş Net

Şube Kurum İlçe İl Genel

Öğrenci Sıra No 95 400 1401 5298 238419 % 67,46

Sınava Katılan Öğrenci Sayısı 104 482 1675 7316 353399

	Soru	Doğru	Yanlış	Boş	Net	Başarı
TYT Türkçe	40	21	8	11	19,00	% 48
Cevap Anahtarı	A	ABEECD CBADDABACCDCDEACBEDCBCECDBAEABCAAB				
Cevaplarınız		bB C C D A CCdDEACBED dECac AEAECAee				

	S	D	Y	B%
Türkçe	0	0	0	0
Metne Sözcük Yerleştirme	1	0	1	0
Sözcükte Anlam	3	1	0	33
Cümleyi Yorumlama ve Açıklama	2	1	0	50
Parçadaki Cümlelerin İçerik ve Özellikleri	1	1	0	100
Eklere ve Ek Çeşitleri	1	0	0	0
Ad Söylü Sözcükler - Karma	1	0	0	0
Ses Bilgisi - Karma	1	0	0	0
Noktalama İşaretleri - Karma	2	1	0	50
Bitişik ve Ayrı Yazılan Kelimeler	1	0	0	0
Yazım Kuralları - Karma	1	1	0	100
Cümlelerin Öğeleri - Karma	1	0	0	0
Paragrafta Ana Düşünce (Ana Fikir)	11	8	2	73
Paragrafa Özgü Soru Kökü	8	5	2	63
Paragrafta Anlatım Akışını Bozan Cümle	1	0	1	0
Paragrafa Cümle Yerleştirme	2	1	1	50
ANLATIM TEKNİKLERİ VE DÜŞÜNCEYİ GELİŞTİRME YOLLARI	1	1	0	100
Paragrafta Boş Bırakılan Yerleri Tamamlama	4	4	0	100
Paragrafta Yardımcı Düşünceler	2	0	2	0
Cümlelerden Paragraf Oluşturma	1	0	0	0
Paragrafın Karşılık Olduğu Soruyu Belirleme	1	1	0	100
Bir Paragrafa Bağlı Çoklu Sorular	6	3	3	50
Paragrafın Konusu	1	1	0	100

	Soru	Doğru	Yanlış	Boş	Net	Başarı
Matematik-1	30	2	4	24	1,00	% 3
Geometri	10	0	4	6	-1,00	% 0
TYT Matematik	40	2	8	30	0,00	% 0
Cevap Anahtarı	A	BDBBEDBDCDDBCDAAABCCDABBACBACBEBBEBCEAEAB				
Cevaplarınız		B cB c a dab d a				

	S	D	Y	B%
Matematik-1	0	0	0	0
RASYONEL SAYILAR	1	1	0	100
Rasyonel Sayılar	1	0	0	0
Üslü İfadeler	1	0	1	0
Kökü İfadeler	1	1	0	100
Mutlak Değerli Denklemler	1	0	0	0
Aralık Kavramı ve Basit Eşitsizlikler	1	0	0	0
Tek ve Çift Sayılar	1	0	0	0
Çok Bilinmeyenli Denklemler	1	0	0	0
Asal Sayılar ve Aralarında Asal Sayılar	1	0	0	0
Küme Kavramı ve Kümelere İşlemler	1	0	1	0
Önemeler ve Bileşik Önemeler	1	0	0	0
Fonksiyon Grafikleri	1	0	0	0
Faktöriyel Kavramı	1	0	0	0
Bölünebilme Kuralları	1	0	0	0
Dört İşlem Yeteneği	1	0	0	0
VERİ	1	0	0	0
Sayı Problemleri	3	0	0	0
Kesir Problemleri	2	0	0	0
Yüzde, Kar-Zarar Problemleri	2	0	0	0
Hareket Problemleri	1	0	0	0

	Soru	Doğru	Yanlış	Boş	Net	Başarı
Tarih-1	5	2	2	1	1,50	% 30
Coğrafya-1	5	1	1	3	0,75	% 15
Felsefe	5	2	2	1	1,50	% 30
Din Kül. ve Ahl. Bil.	5	3	2	0	2,50	% 50
Felsefe (Seçmeli)	5	0	0	5	0,00	% 0
TYT Sosyal	20	8	7	5	6,25	% 31
Cevap Anahtarı	A	ADBCEDADCBACCADACBDAEBEE				
Cevaplarınız		AD aa dAeA dADbbBD				

	S	D	Y	B%
Tarih-1	0	0	0	0
İlk ve Orta Çağlarda İÇ Asya'daki Türk siyasi teşekküllerinin güç ve yönetim yapısını açıklar.	1	1	0	100
Türklerin Anadolu'ya yerleşmeye başlaması ile Türkiye Selçuklu Devleti'nin yıkılışı arasındaki süreçte meydana gelen 1	1	1	0	100
Tanzimat Fermanı, Islahat Fermanı ve Kanun-ı Esasi'nin içeriklerini küresel ve yerel siyasi şartlar bağlamında değerlendirir	1	0	0	0
Siyasi alanda meydana gelen gelişmeleri kavrar.	1	0	1	0
Düzenli ordunun kurulmasından Mudanya Ateşkes Antlaşması'na kadar meydana gelen gelişmeleri Türkiye'nin bağımı:	1	0	1	0
Coğrafya-1	0	0	0	0
Türkiye'de İklim	1	0	0	0
Dış Kuvvetler	1	0	0	0
Dünyada Nüfusun Dağılışı	1	0	0	0
Bölge ve Bölge Türleri	1	0	1	0
Afetlerin Genel Özellikleri	1	1	0	100
Felsefe	0	0	0	0
Düşünme ve akıl yürütmeye ilişkin kavramları açıklar.	1	0	1	0
Bilim felsefesinin konusunu ve problemlerini açıklar.	1	1	0	100
Örnek felsefi metinlerinden hareketle 18. yüzyıl -19. yüzyıl filozoflarının felsefi görüşlerini analiz eder.	1	0	0	0
Felsefenin anlamını açıklar.	1	0	1	0
Sanat felsefesinin konusunu ve problemlerini açıklar.	1	1	0	100
Din Kül. ve Ahl. Bil.	0	0	0	0
Din ve İslam	1	1	0	100
İslam ve İbadet	1	0	1	0
Din ve Hayat	1	0	1	0

	Soru	Doğru	Yanlış	Boş	Net	Başarı
Fizik	7	2	2	3	1,50	% 21
Kimya	7	2	3	2	1,25	% 18
Biyoloji	6	2	2	2	1,50	% 25
TYT Fen	20	6	7	7	4,25	% 21
Cevap Anahtarı	A	CCDECDEBEDECCADEBECAE				
Cevaplarınız		CC aadEeE e eEB b				

	S	D	Y	B%
Fizik	0	0	0	0
Fiziksel Niceliklerin Sınıflandırılması	1	1	0	100
Adezyon, Kohezyon, Yüzeysel Gerilimi ve Kılcallık	1	1	0	100
Elektrik Devreleri	1	0	0	0
İvme	1	0	0	0
Işık Şiddeti, Işık Akısı ve Aydınlanma	1	0	0	0
Dalgalarla İlgili Temel Kavramlar	1	0	1	0
Katı, Sıvı, Gaz Basıncı	1	0	1	0
Kimya	0	0	0	0
Kimya Disiplinleri ve Kimyacıların Çalışma Alanları	1	0	1	0
Atomun Yapısı	1	1	0	100
Güçlü Etkileşimler / İyonik Bağ	1	0	1	0
Güçlü Etkileşimler / Kovalent Bağ	1	0	1	0
Hâl Değişimi	1	1	0	100
Kimyasal Hesaplamalar / Miktar İçeren Problemler	1	0	0	0
Kimyasal Hesaplamalar / Sınırlayıcı Bileşen Hesaplamaları	1	0	0	0
Ayırma ve Safaştırma Teknikleri	1	0	1	0
Asit ve Bazların Metallerle Tepkimeleri	1	0	0	0
Biyoloji	0	0	0	0
Lipitler	1	0	1	0
Plastit	1	1	0	100
Hayvanlar	1	1	0	100
Mitoz	1	0	0	0
Cinsiyete Bağlı Kalıtım	1	0	0	0
Güncel Çevre Sorunları	1	0	1	0

BİLGİ SARMAL TG TYT 1



282,825 % 34,15

MANİSA / YUNUSEMRE
ÖZEL MANİSA KEP KİŞİSEL GELİŞİM KURSU

12A - 12318
F ZEHRA YILDIRIM



1. Öğrenci

Sizin yeriniz
(120693.)

Sonuncu Öğrenci

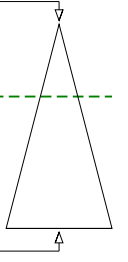

	Şube	Kurum	İlçe	İl	Genel
Öğrenci Sıra No	70	263	931	2762	120693 % 34,15
Sınava Katılan Öğrenci Sayısı	104	482	1675	7316	353399

	Soru	Doğru	Yanlış	Boş	Net	Başarı
TYT Türkçe	40	24	10	6	21,50	% 54
Cevap Anahtarı	A ABEECDDBADDABACCCDEACBEDCECCDBAEABCAAB					
Cevaplarınız	AB ECeC d bBA CCCaEAbBEDbBECCDdAc eCAAe					

	S	D	Y	B%
Türkçe	0	0	0	0
Metne Sözcük Yerleştirme	1	1	0	100
Sözcükte Anlam	3	2	0	67
Cümleyi Yorumlama ve Açıklama	2	1	1	50
Parçadaki Cümlelerin İçerik ve Özellikleri	1	1	0	100
Eklere ve Ek Çeşitleri	1	0	0	0
Ad Söylü Sözcükler - Karma	1	0	1	0
Ses Bilgisi - Karma	1	0	0	0
Noktalamaya İşaretleri - Karma	2	0	1	0
Bitişik ve Ayrı Yazılan Kelimeler	1	1	0	100
Yazım Kuralları - Karma	1	1	0	100
Cümlelerin Öğeleri - Karma	1	0	0	0
Paragrafa Ana Düşünce (Ana Fikir)	11	8	3	73
Paragrafa Özgü Soru Kökü	8	5	3	63
Paragrafa Anlatım Akışını Bozan Cümle	1	1	0	100
Paragrafa Cümle Yerleştirme	2	1	1	50
ANLATIM TEKNİKLERİ VE DÜŞÜNCEYİ GELİŞTİRME YOLLARI	1	1	0	100
Paragrafa Boş Bırakılan Yerleri Tamamlama	4	3	1	75
Paragrafa Yardımcı Düşünceler	2	2	0	100
Cümlelerden Paragraf Oluşturma	1	0	1	0
Paragrafın Karşılık Olduğu Soruyu Belirleme	1	1	0	100
Bir Paragrafa Bağlı Çoklu Sorular	6	3	2	50
Paragrafın Konusu	1	0	0	0

	Soru	Doğru	Yanlış	Boş	Net	Başarı
Matematik-1	30	11	5	14	9,75	% 33
Geometri	10	4	1	5	3,75	% 38
TYT Matematik	40	15	6	19	13,50	% 34
Cevap Anahtarı	A BDBBEDBDCDDBCDAAABCCDABBACBACBEBBEBCEAEAB					
Cevaplarınız	BeBBEDB a D CDA eB e dBa BE B					

	S	D	Y	B%
Matematik-1	0	0	0	0
RASYONEL SAYILAR	1	1	0	100
Rasyonel Sayılar	1	0	1	0
Üslü İfadeler	1	1	0	100
Kökü İfadeler	1	1	0	100
Mutlak Değerli Denklemler	1	1	0	100
Aralık Kavramı ve Basit Eşitsizlikler	1	1	0	100
Tek ve Çift Sayılar	1	1	0	100
Çok Bilinmeyenli Denklemler	1	0	0	0
Asal Sayılar ve Aralarında Asal Sayılar	1	0	1	0
Küme Kavramı ve Kümelere İşlemler	1	0	0	0
Önemeler ve Bileşik Önemeler	1	1	0	100
Fonksiyon Grafikleri	1	0	0	0
Faktöriyel Kavramı	1	1	0	100
Bölünebilirlik Kuralları	1	1	0	100
Dört İşlem Yeteneği	1	1	0	100
VERİ	1	0	0	0
Sayı Problemleri	3	0	1	0
Kesir Problemleri	2	1	0	50
Yüzde, Kar-Zarar Problemleri	2	0	0	0
Hareket Problemleri	1	0	0	0

	Soru	Doğru	Yanlış	Boş	Net	Başarı
Tarih-1	5	1	0	4	1,00	% 20
Coğrafya-1	5	3	1	1	2,75	% 55
Felsefe	5	1	1	3	0,75	% 15
Din Kült. ve Ahl. Bil.	5	4	1	0	3,75	% 75
Felsefe (Seçmeli)	5	0	0	5	0,00	% 0
TYT Sosyal	20	9	3	8	8,25	% 41
Cevap Anahtarı	A ADBCEDADCBACCADACBDAEBEE					
Cevaplarınız	ED DdAB eDbCBD					

	S	D	Y	B%
Tarih-1	0	0	0	0
İlk ve Orta Çağlarda İÇ Asya'daki Türk siyasi teşekküllerinin güç ve yönetim yapısını açıklar.	1	0	0	0
Türklerin Anadolu'ya yerleşmeye başlaması ile Türkiye Selçuklu Devleti'nin yıkılışı arasındaki süreçte meydana gelen 1	1	0	0	0
Tanzimat Fermanı, Islahat Fermanı ve Kanun-ı Esasi'nin içeriklerini küresel ve yerel siyasi şartlar bağlamında değerlendirir	1	0	0	0
Siyasi alanda meydana gelen gelişmeleri kavrar.	1	0	0	0
Düzenli ordunun kurulmasından Mudanya Ateşkes Antlaşması'na kadar meydana gelen gelişmeleri Türkiye'nin bağımsızlığına kadar	1	1	0	100
Coğrafya-1	0	0	0	0
Türkiye'de İklim	1	1	0	100
Dış Kuvvetler	1	0	0	0
Dünyada Nüfusun Dağılışı	1	1	0	100
Bölge ve Bölge Türleri	1	0	1	0
Afetlerin Genel Özellikleri	1	1	0	100
Felsefe	0	0	0	0
Düşünme ve akıl yürütmeye ilişkin kavramları açıklar.	1	1	0	100
Bilim felsefesinin konusunu ve problemlerini açıklar.	1	0	0	0
Örnek felsefi metinlerinden hareketle 18. yüzyıl -19. yüzyıl filozoflarının felsefi görüşlerini analiz eder.	1	0	0	0
Felsefenin anlamını açıklar.	1	0	0	0
Sanat felsefesinin konusunu ve problemlerini açıklar.	1	0	1	0
Din Kült. ve Ahl. Bil.	0	0	0	0
Din ve İslam	1	1	0	100
İslam ve İbadet	1	0	1	0
Din ve Hayat	1	1	0	100

	Soru	Doğru	Yanlış	Boş	Net	Başarı
Fizik	7	2	2	3	1,50	% 21
Kimya	7	2	0	5	2,00	% 29
Biyoloji	6	1	1	4	0,75	% 13
TYT Fen	20	5	3	12	4,25	% 21
Cevap Anahtarı	A CCDECEDEBEDECCADEBCEAE					
Cevaplarınız	Cab C BE B b					

	S	D	Y	B%
Fizik	0	0	0	0
Fiziksel Niceliklerin Sınıflandırılması	1	1	0	100
Adezyon, Kohezyon, Yüzey Gerilimi ve Kılcallık	1	0	1	0
Elektrik Devreleri	1	0	1	0
İvme	1	0	0	0
Işık Şiddeti, Işık Akısı ve Aydınlanma	1	1	0	100
Dalgalarla İlgili Temel Kavramlar	1	0	0	0
Katı, Sıvı, Gaz Basıncı	1	0	0	0
Kimya	0	0	0	0
Kimya Disiplinleri ve Kimyacıların Çalışma Alanları	1	1	0	100
Atomun Yapısı	1	1	0	100
Güçlü Etkileşimler / İyonik Bağ	1	0	0	0
Güçlü Etkileşimler / Kovalent Bağ	1	0	0	0
Hâl Değişimi	1	0	0	0
Kimyasal Hesaplamalar / Miktar İçeren Problemler	1	0	0	0
Kimyasal Hesaplamalar / Sınırlayıcı Bileşen Hesaplamaları	1	0	0	0
Ayırma ve Safaştırma Teknikleri	1	0	0	0
Asit ve Bazların Metallerle Tepkimeleri	1	0	0	0
Biyoloji	0	0	0	0
Lipitler	1	0	0	0
Plastit	1	0	0	0
Hayvanlar	1	1	0	100
Mitoz	1	0	0	0
Cinsiyete Bağlı Kalıtım	1	0	1	0
Güncel Çevre Sorunları	1	0	0	0

BİLGİ SARMAL TG TYT 1



377,230

%

5,88

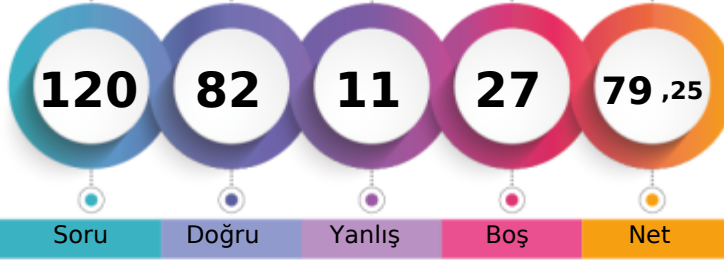
MANİSA / YUNUSEMRE
ÖZEL MANİSA KEP KİŞİSEL GELİŞİM KURSU12A - 12367
FATMA IŞIK

1. Öğrenci

Sizin yeriniz
(20786.)

Sonuncu Öğrenci

Soru

Doğru

Yanlış

Boş

Net

Şube

Kurum

İlçe

İl

Genel

Öğrenci Sıra No

21

58

285

546

20786 % 5,88

Sınava Katılan Öğrenci Sayısı

104

482

1675

7316

353399

	Soru	Doğru	Yanlış	Boş	Net	Başarı
TYT Türkçe	40	34	2	4	33,50	% 84
Cevap Anahtarı	A	ABEEDCDBADDABACCCDEACBEDCBECCDBAEABCAAB				
Cevaplarınız		ABEEDCDBb DABACCCDEAbBEDCBECCD AE CAAB				

	S	D	Y	B%
Türkçe	0	0	0	0
Metne Sözcük Yerleştirme	1	1	0	100
Sözcükte Anlam	3	3	0	100
Cümleyi Yorumlama ve Açıklama	2	2	0	100
Parçadaki Cümlelerin İçerik ve Özellikleri	1	1	0	100
Eklere ve Ek Çeşitleri	1	1	0	100
Ad Soyul Sözcükler - Karma	1	0	1	0
Ses Bilgisi - Karma	1	0	0	0
Noktalamaya İşaretleri - Karma	2	2	0	100
Bitişik ve Ayrı Yazılan Kelimeler	1	1	0	100
Yazım Kuralları - Karma	1	1	0	100
Cümlelerin Öğeleri - Karma	1	1	0	100
Paragrafta Ana Düşünce (Ana Fikir)	11	11	0	100
Paragrafa Özgü Soru Kökü	8	7	0	88
Paragrafta Anlatım Akışını Bozan Cümle	1	1	0	100
Paragrafa Cümle Yerleştirme	2	2	0	100
ANLATIM TEKNİKLERİ VE DÜŞÜNCEYİ GELİŞTİRME YOLLARI	1	1	0	100
Paragrafta Boş Bırakılan Yerleri Tamamlama	4	3	1	75
Paragrafta Yardımcı Düşünceler	2	2	0	100
Cümlelerden Paragraf Oluşturma	1	0	0	0
Paragrafın Karşılık Olduğu Soruyu Belirleme	1	1	0	100
Bir Paragrafa Bağlı Çoklu Sorular	6	4	0	67
Paragrafın Konusu	1	0	0	0

	Soru	Doğru	Yanlış	Boş	Net	Başarı
Matematik-1	30	22	2	6	21,50	% 72
Geometri	10	3	1	6	2,75	% 28
TYT Matematik	40	25	3	12	24,25	% 61
Cevap Anahtarı	A	BDBBEDBDCDDBCDAAABCCDABBACBACBEBBECAEAB				
Cevaplarınız		BDBBED DcEdb DAAABCC BdcACB Ba BE				

	S	D	Y	B%
Matematik-1	0	0	0	0
RASYONEL SAYILAR	1	1	0	100
Rasyonel Sayılar	1	1	0	100
Üslü İfadeler	1	1	0	100
Kökü İfadeler	1	1	0	100
Mutlak Değerli Denklemler	1	1	0	100
Aralık Kavramı ve Basit Eşitsizlikler	1	1	0	100
Tek ve Çift Sayılar	1	0	0	0
Çok Bilinmeyenli Denklemler	1	1	0	100
Asal Sayılar ve Aralarında Asal Sayılar	1	1	0	100
Küme Kavramı ve Kümelere İşlemler	1	0	1	0
Önemeler ve Bileşik Önemeler	1	1	0	100
Fonksiyon Grafikleri	1	1	0	100
Faktöriyel Kavramı	1	0	0	0
Bölünebilme Kuralları	1	1	0	100
Dört İşlem Yeteneği	1	1	0	100
VERİ	1	1	0	100
Sayı Problemleri	3	3	0	100
Kesir Problemleri	2	2	0	100
Yüzde, Kar-Zarar Problemleri	2	1	0	50
Hareket Problemleri	1	0	0	0

	Soru	Doğru	Yanlış	Boş	Net	Başarı
Tarih-1	5	4	0	1	4,00	% 80
Coğrafya-1	5	4	1	0	3,75	% 75
Felsefe	5	4	1	0	3,75	% 75
Din Kült. ve Ahl. Bil.	5	4	1	0	3,75	% 75
Felsefe (Seçmeli)	5	0	0	5	0,00	% 0
TYT Sosyal	20	16	3	1	15,25	% 76
Cevap Anahtarı	A	ADBCEDADCBACCADACBDAEBEE				
Cevaplarınız		AD CEDADeABACCdADbCBD				

	S	D	Y	B%
Tarih-1	0	0	0	0
İlk ve Orta Çağlarda İÇ Asya'daki Türk siyasi teşekküllerinin güç ve yönetim yapısını açıklar.	1	1	0	100
Türklerin Anadolu'ya yerleşmeye başlaması ile Türkiye Selçuklu Devleti'nin yıkılışı arasındaki süreçte meydana gelen 1	1	1	0	100
Tanzimat Fermanı, İslahat Fermanı ve Kanun-ı Esasi'nin içeriklerini küresel ve yerel siyasi şartlar bağlamında değerlendirir	1	0	0	0
Siyasi alanda meydana gelen gelişmeleri kavrar.	1	1	0	100
Düzenli ordunun kurulmasından Mudanya Ateşkes Antlaşması'na kadar meydana gelen gelişmeleri Türkiye'nin bağımsızlığına kadar	1	1	0	100
Coğrafya-1	0	0	0	0
Türkiye'de İklim	1	1	0	100
Dış Kuvvetler	1	1	0	100
Dünyada Nüfusun Dağılışı	1	1	0	100
Bölge ve Bölge Türleri	1	0	1	0
Afetlerin Genel Özellikleri	1	1	0	100
Felsefe	0	0	0	0
Düşünme ve akıl yürütmeye ilişkin kavramları açıklar.	1	1	0	100
Bilim felsefesinin konusunu ve problemlerini açıklar.	1	1	0	100
Örnek felsefi metinlerinden hareketle 18. yüzyıl -19. yüzyıl filozoflarının felsefi görüşlerini analiz eder.	1	1	0	100
Felsefenin anlamını açıklar.	1	0	1	0
Sanat felsefesinin konusunu ve problemlerini açıklar.	1	1	0	100
Din Kült. ve Ahl. Bil.	0	0	0	0
Din ve İslam	1	1	0	100
İslam ve İbadet	1	0	1	0
Din ve Hayat	1	1	0	100

	Soru	Doğru	Yanlış	Boş	Net	Başarı
Fizik	7	3	0	4	3,00	% 43
Kimya	7	2	2	3	1,50	% 21
Biyoloji	6	2	1	3	1,75	% 29
TYT Fen	20	7	3	10	6,25	% 31
Cevap Anahtarı	A	CCDECEDEBEDECCAEBCEAE				
Cevaplarınız		C E D dE E b eAE				

	S	D	Y	B%
Fizik	0	0	0	0
Fiziksel Niceliklerin Sınıflandırılması	1	1	0	100
Adezyon, Kohezyon, Yüzey Gerilimi ve Kılcallık	1	0	0	0
Elektrik Devreleri	1	0	0	0
İvme	1	1	0	100
Işık Şiddeti, Işık Akısı ve Aydınlanma	1	0	0	0
Dalgalarla İlgili Temel Kavramlar	1	1	0	100
Katı, Sıvı, Gaz Basıncı	1	0	0	0
Kimya	0	0	0	0
Kimya Disiplinleri ve Kimyacıların Çalışma Alanları	1	0	1	0
Atomun Yapısı	1	1	0	100
Güçlü Etkileşimler / İyonik Bağ	1	0	0	0
Güçlü Etkileşimler / Kovalent Bağ	1	0	0	0
Hâl Değişimi	1	1	0	100
Kimyasal Hesaplamalar / Miktar İÇeren Problemler	1	0	0	0
Kimyasal Hesaplamalar / Sınırlayıcı Bileşen Hesaplamaları	1	0	0	0
Ayırma ve Safaştırma Teknikleri	1	0	0	0
Asit ve Bazların Metallerle Tepkimeleri	1	0	1	0
Biyoloji	0	0	0	0
Lipitler	1	0	0	0
Plastit	1	0	0	0
Hayvanlar	1	0	0	0
Mitoz	1	0	1	0
Cinsiyete Bağlı Kalıtım	1	1	0	100
Güncel Çevre Sorunları	1	1	0	100

BİLGİ SARMAL TG TYT 1

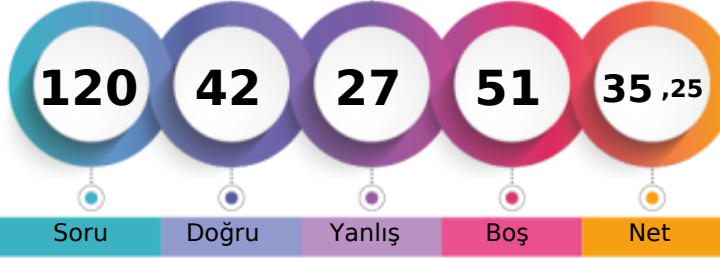

245,810 % 55,98

MANİSA / YUNUSEMRE
ÖZEL MANİSA KEP KİŞİSEL GELİŞİM KURSU12A - 0
FERHAT AŞKIN

1. Öğrenci

Sizin yeriniz
(197823.)

Sonuncu Öğrenci

Soru Doğru Yanlış Boş Net

Şube Kurum İlçe İl Genel

Öğrenci Sıra No 88 365 1263 4437 197823 % 55,98

Sınava Katılan Öğrenci Sayısı 104 482 1675 7316 353399

		Soru	Doğru	Yanlış	Boş	Net	Başarı	
TYT Türkçe		40	24	10	6	21,50	% 54	
Cevap Anahtarı	B	EECDCCBADABACCCCEACBEDCECCDBAEABCAABAD						
Cevaplarınız		ECeC BADbccCCCCDEAEBEDaBECbDaAE bAAe						

	S	D	Y	B%
Türkçe	0	0	0	0
Metne Sözcük Yerleştirme	1	1	0	100
Sözcükte Anlam	3	2	0	67
Cümleyi Yorumlama ve Açıklama	2	1	1	50
Parçadaki Cümlelerin İçerik ve Özellikleri	1	1	0	100
Eklere ve Ek Çeşitleri	1	0	0	0
Ad Söylü Sözcükler - Karma	1	0	0	0
Ses Bilgisi - Karma	1	0	0	0
Noktalamaya İşaretleri - Karma	2	1	1	50
Bitişik ve Ayrı Yazılan Kelimeler	1	0	1	0
Yazım Kuralları - Karma	1	0	1	0
Cümlelerin Öğeleri - Karma	1	1	0	100
Paragrafta Ana Düşünce (Ana Fikir)	11	8	3	73
Paragrafa Özgü Soru Kökü	8	6	1	75
Paragrafta Anlatım Akışını Bozan Cümle	1	1	0	100
Paragrafa Cümle Yerleştirme	2	1	1	50
ANLATIM TEKNİKLERİ VE DÜŞÜNCEYİ GELİŞTİRME YOLLARI	1	1	0	100
Paragrafta Boş Bırakılan Yerleri Tamamlama	4	3	1	75
Paragrafta Yardımcı Düşünceler	2	2	0	100
Cümlelerden Paragraf Oluşturma	1	0	1	0
Paragrafın Karşılık Olduğu Soruyu Belirleme	1	1	0	100
Bir Paragrafa Bağlı Çoklu Sorular	6	2	2	33
Paragrafın Konusu	1	0	0	0

		Soru	Doğru	Yanlış	Boş	Net	Başarı	
Matematik-1		30	3	3	24	2,25	% 8	
Geometri		10	0	0	10	0,00	% 0	
TYT Matematik		40	3	3	34	2,25	% 6	
Cevap Anahtarı	B	BBEBDBDBDCDAABCCDABBACBACCCBBEACAEABEB						
Cevaplarınız		cB DeBa						

	S	D	Y	B%
Matematik-1	0	0	0	0
RASYONEL SAYILAR	1	1	0	100
Rasyonel Sayılar	1	0	1	0
Üslü İfadeler	1	0	1	0
Kökü İfadeler	1	1	0	100
Mutlak Değerli Denklemler	1	0	0	0
Aralık Kavramı ve Basit Eşitsizlikler	1	0	0	0
Tek ve Çift Sayılar	1	0	0	0
Çok Bilinmeyenli Denklemler	1	1	0	100
Asal Sayılar ve Aralarında Asal Sayılar	1	0	0	0
Küme Kavramı ve Kümelere İşlemler	1	0	0	0
Önemeler ve Bileşik Önemeler	1	0	1	0
Fonksiyon Grafikleri	1	0	0	0
Faktöriyel Kavramı	1	0	0	0
Bölünebilirlik Kuralları	1	0	0	0
Dört İşlem Yeteneği	1	0	0	0
VERİ	1	0	0	0
Sayı Problemleri	3	0	0	0
Kesir Problemleri	2	0	0	0
Yüzde, Kar-Zarar Problemleri	2	0	0	0
Hareket Problemleri	1	0	0	0

		Soru	Doğru	Yanlış	Boş	Net	Başarı	
Tarih-1		5	2	2	1	1,50	% 30	
Coğrafya-1		5	1	1	3	0,75	% 15	
Felsefe		5	2	1	2	1,75	% 35	
Din Kült. ve Ahl. Bil.		5	4	1	0	3,75	% 75	
Felsefe (Seçmeli)		5	0	0	5	0,00	% 0	
TYT Sosyal		20	9	5	6	7,75	% 39	
Cevap Anahtarı	B	BCEADDCADACCAABCBDADBEDEEA						
Cevaplarınız		d aAD Ac Ce BCBDdD						

	S	D	Y	B%
Tarih-1	0	0	0	0
İlk ve Orta Çağlarda İÇ Asya'daki Türk siyasi teşekküllerinin güç ve yönetim yapısını açıklar.	1	1	0	100
Türklerin Anadolu'ya yerleşmeye başlaması ile Türkiye Selçuklu Devleti'nin yıkılışı arasındaki süreçte meydana gelen İ	1	1	0	100
Tanzimat Fermanı, Islahat Fermanı ve Kanun-ı Esasi'nin içeriklerini küresel ve yerel siyasi şartlar bağlamında değerlendirir	1	0	1	0
Siyasi alanda meydana gelen gelişmeleri kavrar.	1	0	0	0
Düzenli ordunun kurulmasından Mudanya Ateşkes Antlaşması'na kadar meydana gelen gelişmeleri Türkiye'nin bağımı	1	0	1	0
Coğrafya-1	0	0	0	0
Türkiye'de İklim	1	0	1	0
Dış Kuvvetler	1	0	0	0
Dünyada Nüfusun Dağılışı	1	0	0	0
Bölge ve Bölge Türleri	1	0	0	0
Afetlerin Genel Özellikleri	1	1	0	100
Felsefe	0	0	0	0
Düşünme ve akıl yürütmeye ilişkin kavramları açıklar.	1	1	0	100
Bilim felsefesinin konusunu ve problemlerini açıklar.	1	0	0	0
Örnek felsefi metinlerinden hareketle 18. yüzyıl -19. yüzyıl filozoflarının felsefi görüşlerini analiz eder.	1	0	0	0
Felsefenin anlamını açıklar.	1	1	0	100
Sanat felsefesinin konusunu ve problemlerini açıklar.	1	0	1	0
Din Kült. ve Ahl. Bil.	0	0	0	0
Din ve İslam	1	1	0	100
İslam ve İbadet	1	0	1	0
Din ve Hayat	1	1	0	100

		Soru	Doğru	Yanlış	Boş	Net	Başarı	
Fizik		7	3	4	0	2,00	% 29	
Kimya		7	1	4	2	0,00	% 0	
Biyoloji		6	2	1	3	1,75	% 29	
TYT Fen		20	6	9	5	3,75	% 19	
Cevap Anahtarı	B	DECDECCDECCABEBCEAEED						
Cevaplarınız		DEabEbeeE ebd Bd E						

	S	D	Y	B%
Fizik	0	0	0	0
Fiziksel Niceliklerin Sınıflandırılması	1	0	1	0
Adezyon, Kohezyon, Yüzey Gerilimi ve Kılcallık	1	0	1	0
Elektrik Devreleri	1	1	0	100
İvme	1	1	0	100
Işık Şiddeti, Işık Akısı ve Aydınlanma	1	0	1	0
Dalgalarla İlgili Temel Kavramlar	1	0	1	0
Katı, Sıvı, Gaz Basıncı	1	1	0	100
Kimya	0	0	0	0
Kimya Disiplinleri ve Kimyacıların Çalışma Alanları	1	0	0	0
Atomun Yapısı	1	0	0	0
Güçlü Etkileşimler / İyonik Bağ	1	0	1	0
Güçlü Etkileşimler / Kovalent Bağ	1	0	1	0
Hâl Değişimi	1	1	0	100
Kimyasal Hesaplamalar / Miktar İçeren Problemler	1	0	0	0
Kimyasal Hesaplamalar / Sınırlayıcı Bileşen Hesaplamaları	1	0	0	0
Ayırma ve Safaştırma Teknikleri	1	0	1	0
Asit ve Bazların Metallerle Tepkimeleri	1	0	1	0
Biyoloji	0	0	0	0
Lipitler	1	0	0	0
Plastit	1	0	0	0
Hayvanlar	1	1	0	100
Mitoz	1	0	1	0
Cinsiyete Bağlı Kalıtım	1	0	0	0
Güncel Çevre Sorunları	1	1	0	100

BİLGİ SARMAL TG TYT 1



256,303 % 49,18

MANİSA / YUNUSEMRE
ÖZEL MANİSA KEP KİŞİSEL GELİŞİM KURSU

12A - 12044
GÖKTAĞ ÖZBİLGİÇ

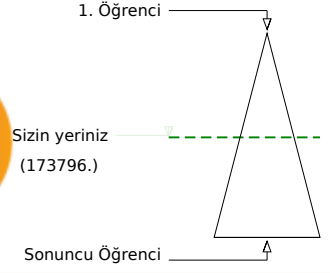

Soru Doğru Yanlış Boş Net

Şube Kurum İlçe İl Genel

Öğrenci Sıra No 84 336 1158 3922 173796 % 49,18

Sınava Katılan Öğrenci Sayısı 104 482 1675 7316 353399

		Soru	Doğru	Yanlış	Boş	Net	Başarı
TYT Türkçe		40	29	9	2	26,75	% 67
Cevap Anahtarı	A	ABEECDDBADDABACCCDEACBEDCEBCCDBAEABCAAB					
Cevaplarınız		AB EDCDBdCbBbCCCCDDACBEDCaECbD AEAdbAAB					

	S	D	Y	B%
Türkçe	0	0	0	0
Metne Sözcük Yerleştirme	1	1	0	100
Sözcükte Anlam	3	2	0	67
Cümleyi Yorumlama ve Açıklama	2	2	0	100
Parçadaki Cümlelerin İçerik ve Özellikleri	1	1	0	100
Eklere ve Ek Çeşitleri	1	1	0	100
Ad Söylü Sözcükler - Karma	1	0	1	0
Ses Bilgisi - Karma	1	1	0	100
Noktalamaya İşaretleri - Karma	2	0	2	0
Bitişik ve Ayrı Yazılan Kelimeler	1	1	0	100
Yazım Kuralları - Karma	1	0	1	0
Cümlelerin Öğeleri - Karma	1	1	0	100
Paragrafta Ana Düşünce (Ana Fikir)	11	9	2	82
Paragrafa Özgü Soru Kökü	8	7	1	88
Paragrafta Anlatım Akışını Bozan Cümle	1	1	0	100
Paragrafa Cümle Yerleştirme	2	1	1	50
ANLATIM TEKNİKLERİ VE DÜŞÜNCEYİ GELİŞTİRME YOLLARI	1	0	1	0
Paragrafta Boş Bırakılan Yerleri Tamamlama	4	4	0	100
Paragrafta Yardımcı Düşünceler	2	2	0	100
Cümlelerden Paragraf Oluşturma	1	0	0	0
Paragrafın Karşılık Olduğu Soruyu Belirleme	1	1	0	100
Bir Paragrafa Bağlı Çoklu Sorular	6	4	2	67
Paragrafın Konusu	1	1	0	100

		Soru	Doğru	Yanlış	Boş	Net	Başarı
Matematik-1		30	2	0	28	2,00	% 7
Geometri		10	0	0	10	0,00	% 0
TYT Matematik		40	2	0	38	2,00	% 5
Cevap Anahtarı	A	BDBBEDBDCDDBCDAAABCCDABBACBACBEBBECAEAB					
Cevaplarınız		B B					

	S	D	Y	B%
Matematik-1	0	0	0	0
RASYONEL SAYILAR	1	1	0	100
Rasyonel Sayılar	1	0	0	0
Üslü İfadeler	1	0	0	0
Kökü İfadeler	1	1	0	100
Mutlak Değerli Denklemler	1	0	0	0
Aralık Kavramı ve Basit Eşitsizlikler	1	0	0	0
Tek ve Çift Sayılar	1	0	0	0
Çok Bilinmeyenli Denklemler	1	0	0	0
Asal Sayılar ve Aralarında Asal Sayılar	1	0	0	0
Küme Kavramı ve Kümelere İşlemler	1	0	0	0
Önemeler ve Bileşik Önemeler	1	0	0	0
Fonksiyon Grafikleri	1	0	0	0
Faktöriyel Kavramı	1	0	0	0
Bölünebilirlik Kuralları	1	0	0	0
Dört İşlem Yeteneği	1	0	0	0
VERİ	1	0	0	0
Sayı Problemleri	3	0	0	0
Kesir Problemleri	2	0	0	0
Yüzde, Kar-Zarar Problemleri	2	0	0	0
Hareket Problemleri	1	0	0	0

		Soru	Doğru	Yanlış	Boş	Net	Başarı
Tarih-1		5	3	2	0	2,50	% 50
Coğrafya-1		5	1	3	1	0,25	% 5
Felsefe		5	3	2	0	2,50	% 50
Din Kült. ve Ahl. Bil.		5	5	0	0	5,00	% 100
Felsefe (Seçmeli)		5	0	0	5	0,00	% 0
TYT Sosyal		20	12	7	1	10,25	% 51
Cevap Anahtarı	A	ADBCEDADCBACCADACBDABEEBEE					
Cevaplarınız		ADcbEed aAedCCADACBD					

	S	D	Y	B%
Tarih-1	0	0	0	0
İlk ve Orta Çağlarda İç Asya'daki Türk siyasi teşekküllerinin güç ve yönetim yapısını açıklar.	1	1	0	100
Türklerin Anadolu'ya yerleşmeye başlaması ile Türkiye Selçuklu Devleti'nin yıkılışı arasındaki süreçte meydana gelen	1	1	0	100
Tanzimat Fermanı, Islahat Fermanı ve Kanun-ı Esasi'nin içeriklerini küresel ve yerel siyasi şartlar bağlamında değerlendirir	1	0	1	0
Siyasi alanda meydana gelen gelişmeleri kavrar.	1	0	1	0
Düzenli ordunun kurulmasından Mudanya Ateşkes Antlaşması'na kadar meydana gelen gelişmeleri Türkiye'nin bağımsızlığına	1	1	0	100
Coğrafya-1	0	0	0	0
Türkiye'de İklim	1	0	1	0
Dış Kuvvetler	1	0	1	0
Dünyada Nüfusun Dağılışı	1	0	0	0
Bölge ve Bölge Türleri	1	0	1	0
Afetlerin Genel Özellikleri	1	1	0	100
Felsefe	0	0	0	0
Düşünme ve akıl yürütmeye ilişkin kavramları açıklar.	1	0	1	0
Bilim felsefesinin konusunu ve problemlerini açıklar.	1	0	1	0
Örnek felsefi metinlerinden hareketle 18. yüzyıl -19. yüzyıl filozoflarının felsefi görüşlerini analiz eder.	1	1	0	100
Felsefenin anlamını açıklar.	1	1	0	100
Sanat felsefesinin konusunu ve problemlerini açıklar.	1	1	0	100
Din Kült. ve Ahl. Bil.	0	0	0	0
Din ve İslam	1	1	0	100
İslam ve İbadet	1	1	0	100
Din ve Hayat	1	1	0	100

		Soru	Doğru	Yanlış	Boş	Net	Başarı
Fizik		7	1	2	4	0,50	% 7
Kimya		7	0	2	5	-0,50	% 0
Biyoloji		6	0	0	6	0,00	% 0
TYT Fen		20	1	4	15	0,00	% 0
Cevap Anahtarı	A	CCDECEBEBEDECCEADEBCEAE					
Cevaplarınız		dD b d b					

	S	D	Y	B%
Fizik	0	0	0	0
Fiziksel Niceliklerin Sınıflandırılması	1	0	0	0
Adezyon, Kohezyon, Yüzey Gerilimi ve Kılcallık	1	0	1	0
Elektrik Devreleri	1	1	0	100
İvme	1	0	0	0
Işık Şiddeti, Işık Akısı ve Aydınlanma	1	0	0	0
Dalgalarla İlgili Temel Kavramlar	1	0	1	0
Katı, Sıvı, Gaz Basıncı	1	0	0	0
Kimya	0	0	0	0
Kimya Disiplinleri ve Kimyacıların Çalışma Alanları	1	0	1	0
Atomun Yapısı	1	0	0	0
Güçlü Etkileşimler / İyonik Bağ	1	0	1	0
Güçlü Etkileşimler / Kovalent Bağ	1	0	1	0
Hâl Değişimi	1	0	0	0
Kimyasal Hesaplamalar / Miktar İçeren Problemler	1	0	0	0
Kimyasal Hesaplamalar / Sınırlayıcı Bileşen Hesaplamaları	1	0	0	0
Ayırma ve Safaştırma Teknikleri	1	0	0	0
Asit ve Bazların Metallerle Tepkimeleri	1	0	0	0
Biyoloji	0	0	0	0
Lipitler	1	0	0	0
Plastit	1	0	0	0
Hayvanlar	1	0	0	0
Mitoz	1	0	0	0
Cinsiyete Bağlı Kalıtım	1	0	0	0
Güncel Çevre Sorunları	1	0	0	0

BİLGİ SARMAL TG TYT 1

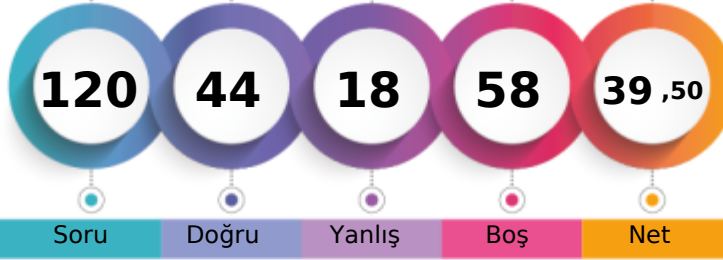

258,068 % 48,07

MANİSA / YUNUSEMRE
ÖZEL MANİSA KEP KİŞİSEL GELİŞİM KURSU12A - 12288
HATİCE BETÜL DEMİRCİ

1. Öğrenci

Sizin yeriniz
(169867.)

Sonuncu Öğrenci

Soru Doğru Yanlış Boş Net

Şube Kurum İlçe İl Genel

Öğrenci Sıra No 83 328 1142 3829 169867 % 48,07

Sınava Katılan Öğrenci Sayısı 104 482 1675 7316 353399

		Soru	Doğru	Yanlış	Boş	Net	Başarı
TYT Türkçe		40	27	7	6	25,25	% 63
Cevap Anahtarı	A	ABEEDCBADDABACCCDEACBEDCECCDBAEABCAAB					
Cevaplarınız		ABEEC C eDbBA CCbDbAbeEDCBECCDBAE CAAE					

	S	D	Y	B%
Türkçe	0	0	0	0
Metne Sözcük Yerleştirme	1	1	0	100
Sözcükte Anlam	3	3	0	100
Cümleyi Yorumlama ve Açıklama	2	1	0	50
Parçadaki Cümlelerin İçerik ve Özellikleri	1	1	0	100
Eklere ve Ek Çeşitleri	1	0	0	0
Ad Söylü Sözcükler - Karma	1	0	0	0
Ses Bilgisi - Karma	1	0	1	0
Noktalamaya İşaretleri - Karma	2	1	1	50
Bitişik ve Ayrı Yazılan Kelimeler	1	1	0	100
Yazım Kuralları - Karma	1	1	0	100
Cümlelerin Öğeleri - Karma	1	0	0	0
Paragrafa Ana Düşünce (Ana Fikir)	11	10	1	91
Paragrafa Özgü Soru Kökü	8	7	0	88
Paragrafa Anlatım Akışını Bozan Cümle	1	0	1	0
Paragrafa Cümle Yerleştirme	2	2	0	100
ANLATIM TEKNİKLERİ VE DÜŞÜNCEYİ GELİŞTİRME YOLLARI	1	0	1	0
Paragrafta Boş Bırakılan Yerleri Tamamlama	4	2	2	50
Paragrafta Yardımcı Düşünceler	2	2	0	100
Cümlelerden Paragraf Oluşturma	1	1	0	100
Paragrafın Karşılık Olduğu Soruyu Belirleme	1	1	0	100
Bir Paragrafa Bağlı Çoklu Sorular	6	3	1	50
Paragrafın Konusu	1	0	0	0

		Soru	Doğru	Yanlış	Boş	Net	Başarı
Matematik-1		30	5	2	23	4,50	% 15
Geometri		10	0	2	8	-0,50	% 0
TYT Matematik		40	5	4	31	4,00	% 10
Cevap Anahtarı	A	BDBBEDBDCDDBCDAAABCCDABBACBACBEBBEBCEAEAB					
Cevaplarınız		c eBED AC c d					

	S	D	Y	B%
Matematik-1	0	0	0	0
RASYONEL SAYILAR	1	0	1	0
Rasyonel Sayılar	1	0	0	0
Üslü İfadeler	1	0	1	0
Kökü İfadeler	1	1	0	100
Mutlak Değerli Denklemler	1	1	0	100
Aralık Kavramı ve Basit Eşitsizlikler	1	1	0	100
Tek ve Çift Sayılar	1	0	0	0
Çok Bilinmeyenli Denklemler	1	0	0	0
Asal Sayılar ve Aralarında Asal Sayılar	1	0	0	0
Küme Kavramı ve Kümelere İşlemler	1	0	0	0
Önemeler ve Bileşik Önemeler	1	0	0	0
Fonksiyon Grafikleri	1	0	0	0
Faktöriyel Kavramı	1	0	0	0
Bölünebilme Kuralları	1	0	0	0
Dört İşlem Yeteneği	1	0	0	0
VERİ	1	0	0	0
Sayı Problemleri	3	0	0	0
Kesir Problemleri	2	0	0	0
Yüzde, Kar-Zarar Problemleri	2	0	0	0
Hareket Problemleri	1	0	0	0

		Soru	Doğru	Yanlış	Boş	Net	Başarı
Tarih-1		5	2	0	3	2,00	% 40
Coğrafya-1		5	0	0	5	0,00	% 0
Felsefe		5	2	1	2	1,75	% 35
Din Kült. ve Ahl. Bil.		5	5	0	0	5,00	% 100
Felsefe (Seçmeli)		5	0	0	5	0,00	% 0
TYT Sosyal		20	9	1	10	8,75	% 44
Cevap Anahtarı	A	ADBCEADACBACCADACBDABEEBEE					
Cevaplarınız		AD Bd C DACBD					

	S	D	Y	B%
Tarih-1	0	0	0	0
İlk ve Orta Çağlarda İÇ Asya'daki Türk siyasi teşekküllerinin güç ve yönetim yapısını açıklar.	1	1	0	100
Türklerin Anadolu'ya yerleşmeye başlaması ile Türkiye Selçuklu Devleti'nin yıkılışı arasındaki süreçte meydana gelen 1	1	1	0	100
Tanzimat Fermanı, İslahat Fermanı ve Kanun-ı Esasi'nin içeriklerini küresel ve yerel siyasi şartlar bağlamında değerlendirir	1	0	0	0
Siyasi alanda meydana gelen gelişmeleri kavrar.	1	0	0	0
Düzenli ordunun kurulmasından Mudanya Ateşkes Antlaşması'na kadar meydana gelen gelişmeleri Türkiye'nin bağımsız	1	0	0	0
Coğrafya-1	0	0	0	0
Türkiye'de İklim	1	0	0	0
Dış Kuvvetler	1	0	0	0
Dünyada Nüfusun Dağılışı	1	0	0	0
Bölge ve Bölge Türleri	1	0	0	0
Afetlerin Genel Özellikleri	1	0	0	0
Felsefe	0	0	0	0
Düşünme ve akıl yürütmeye ilişkin kavramları açıklar.	1	1	0	100
Bilim felsefesinin konusunu ve problemlerini açıklar.	1	0	1	0
Örnek felsefi metinlerinden hareketle 18. yüzyıl -19. yüzyıl filozoflarının felsefi görüşlerini analiz eder.	1	0	0	0
Felsefenin anlamını açıklar.	1	1	0	100
Sanat felsefesinin konusunu ve problemlerini açıklar.	1	0	0	0
Din Kült. ve Ahl. Bil.	0	0	0	0
Din ve İslam	1	1	0	100
İslam ve İbadet	1	1	0	100
Din ve Hayat	1	1	0	100

		Soru	Doğru	Yanlış	Boş	Net	Başarı
Fizik		7	1	3	3	0,25	% 4
Kimya		7	1	2	4	0,50	% 7
Biyoloji		6	1	1	4	0,75	% 13
TYT Fen		20	3	6	11	1,50	% 8
Cevap Anahtarı	A	CCDECDEBEDECCADEBCEAE					
Cevaplarınız		Ca aad Cb c A					

	S	D	Y	B%
Fizik	0	0	0	0
Fiziksel Niceliklerin Sınıflandırılması	1	1	0	100
Adezyon, Kohezyon, Yüzeysel Gerilimi ve Kılcallık	1	0	1	0
Elektrik Devreleri	1	0	0	0
İvme	1	0	0	0
Işık Şiddeti, Işık Akısı ve Aydınlanma	1	0	0	0
Dalgalarla İlgili Temel Kavramlar	1	0	1	0
Katı, Sıvı, Gaz Basıncı	1	0	1	0
Kimya	0	0	0	0
Kimya Disiplinleri ve Kimyacıların Çalışma Alanları	1	0	1	0
Atomun Yapısı	1	0	0	0
Güçlü Etkileşimler / İyonik Bağ	1	0	0	0
Güçlü Etkileşimler / Kovalent Bağ	1	0	0	0
Hâl Değişimi	1	0	0	0
Kimyasal Hesaplamalar / Miktar İçeren Problemler	1	0	0	0
Kimyasal Hesaplamalar / Sınırlayıcı Bileşen Hesaplamaları	1	0	0	0
Ayırma ve Safaştırma Teknikleri	1	1	0	100
Asit ve Bazların Metallerle Tepkimeleri	1	0	1	0
Biyoloji	0	0	0	0
Lipitler	1	0	0	0
Plastit	1	0	0	0
Hayvanlar	1	0	1	0
Mitoz	1	0	0	0
Cinsiyete Bağlı Kalıtım	1	1	0	100
Güncel Çevre Sorunları	1	0	0	0

BİLGİ SARMAL TG TYT 1



390,798

%

3,98

MANİSA / YUNUSEMRE
ÖZEL MANİSA KEP KİŞİSEL GELİŞİM KURSU

12A - 83750
İHSAN ÇETİN

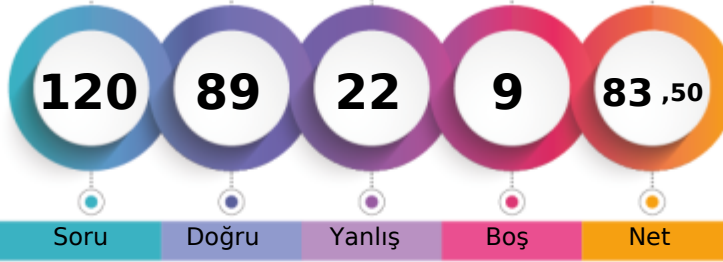

1. Öğrenci

Sizin yeriniz
(14081.)

Sonuncu Öğrenci

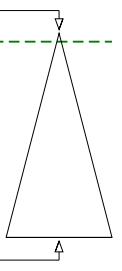

Soru Doğru Yanlış Boş Net

Şube Kurum İlçe İl Genel

Öğrenci Sıra No 17 42 222 389 14081 % 3,98

Sınava Katılan Öğrenci Sayısı 104 482 1675 7316 353399

	Soru	Doğru	Yanlış	Boş	Net	Başarı
TYT Türkçe	40	32	7	1	30,25	% 76
Cevap Anahtarı	B	EECDCCBBADABACCCCEDEACBEDCECCDBAEABCAABAD				
Cevaplarınız		EECDCCBBACABA CCCDEAbBEDCBcCDAEdBCAbBeD				

	S	D	Y	B%
Türkçe	0	0	0	0
Metne Sözcük Yerleştirme	1	1	0	100
Sözcükte Anlam	3	3	0	100
Cümleli Yorumlama ve Açıklama	2	2	0	100
Parçadaki Cümlelerin İçerik ve Özellikleri	1	1	0	100
Eklere ve Ek Çeşitleri	1	1	0	100
Ad Soylu Sözcükler - Karma	1	0	1	0
Ses Bilgisi - Karma	1	1	0	100
Noktalamaya İşaretleri - Karma	2	1	1	50
Bitişik ve Ayrı Yazılan Kelimeler	1	1	0	100
Yazım Kuralları - Karma	1	1	0	100
Cümlelerin Öğeleri - Karma	1	0	0	0
Paragrafta Ana Düşünce (Ana Fikir)	11	10	1	91
Paragrafa Özgü Soru Kökü	8	7	1	88
Paragrafta Anlatım Akışını Bozan Cümle	1	1	0	100
Paragrafa Cümle Yerleştirme	2	2	0	100
ANLATIM TEKNİKLERİ VE DÜŞÜNCEYİ GELİŞTİRME YOLLARI	1	1	0	100
Paragrafta Boş Bırakılan Yerleri Tamamlama	4	3	1	75
Paragrafta Yardımcı Düşünceler	2	1	1	50
Cümlelerden Paragraf Oluşturma	1	0	1	0
Paragrafın Karşılık Olduğu Soruyu Belirleme	1	1	0	100
Bir Paragrafa Bağlı Çoklu Sorular	6	4	2	67
Paragrafın Konusu	1	0	1	0

	Soru	Doğru	Yanlış	Boş	Net	Başarı
Matematik-1	30	24	3	3	23,25	% 78
Geometri	10	3	3	4	2,25	% 23
TYT Matematik	40	27	6	7	25,50	% 64
Cevap Anahtarı	B	BBEDBDBDBCDAAABCCDABBACBACCDBBECAEABEB				
Cevaplarınız		BBEDBDBDBa CDAAeBCCDABBC CB CAd BeD Bdc				

	S	D	Y	B%
Matematik-1	0	0	0	0
RASYONEL SAYILAR	1	1	0	100
Rasyonel Sayılar	1	1	0	100
Üslü İfadeler	1	1	0	100
Kökü İfadeler	1	1	0	100
Mutlak Değerli Denklemler	1	1	0	100
Aralık Kavramı ve Basit Eşitsizlikler	1	1	0	100
Tek ve Çift Sayılar	1	1	0	100
Çok Bilinmeyenli Denklemler	1	1	0	100
Asal Sayılar ve Aralarında Asal Sayılar	1	0	1	0
Küme Kavramı ve Kümelere İşlemler	1	1	0	100
Önemeler ve Bileşik Önemeler	1	0	1	0
Fonksiyon Grafikleri	1	0	0	0
Faktöriyel Kavramı	1	1	0	100
Bölünebilme Kuralları	1	1	0	100
Dört İşlem Yeteneği	1	1	0	100
VERİ	1	1	0	100
Sayı Problemleri	3	2	1	67
Kesir Problemleri	2	2	0	100
Yüzde, Kar-Zarar Problemleri	2	2	0	100
Hareket Problemleri	1	1	0	100

	Soru	Doğru	Yanlış	Boş	Net	Başarı
Tarih-1	5	5	0	0	5,00	% 100
Coğrafya-1	5	3	2	0	2,50	% 50
Felsefe	5	3	2	0	2,50	% 50
Din Küll. ve Ahl. Bil.	5	4	1	0	3,75	% 75
Felsefe (Seçmeli)	5	0	0	5	0,00	% 0
TYT Sosyal	20	15	5	0	13,75	% 69
Cevap Anahtarı	B	BCEADDCADACCAABCBDADBEAAA				
Cevaplarınız		BCEADDeAcACCAcCcDAD				

	S	D	Y	B%
Tarih-1	0	0	0	0
İlk ve Orta Çağlarda İç Asya'daki Türk siyasi teşekküllerinin güç ve yönetim yapısını açıklar.	1	1	0	100
Türklerin Anadolu'ya yerleşmeye başlaması ile Türkiye Selçuklu Devleti'nin yıkılışı arasındaki süreçte meydana gelen	1	1	0	100
Tanzimat Fermanı, Islahat Fermanı ve Kanun-ı Esasi'nin içeriklerini küresel ve yerel siyasi şartlar bağlamında değerlendirir	1	1	0	100
Siyasi alanda meydana gelen gelişmeleri kavrar.	1	1	0	100
Düzenli ordunun kurulmasından Mudanya Ateşkes Antlaşması'na kadar meydana gelen gelişmeleri Türkiye'nin bağımsızlığına	1	1	0	100
Coğrafya-1	0	0	0	0
Türkiye'de İklim	1	0	1	0
Dış Kuvvetler	1	1	0	100
Dünyada Nüfusun Dağılışı	1	1	0	100
Bölge ve Bölge Türleri	1	0	1	0
Afetlerin Genel Özellikleri	1	1	0	100
Felsefe	0	0	0	0
Düşünme ve akıl yürütmeye ilişkin kavramları açıklar.	1	0	1	0
Bilim felsefesinin konusunu ve problemlerini açıklar.	1	0	1	0
Örnek felsefi metinlerinden hareketle 18. yüzyıl -19. yüzyıl filozoflarının felsefi görüşlerini analiz eder.	1	1	0	100
Felsefenin anlamını açıklar.	1	1	0	100
Sanat felsefesinin konusunu ve problemlerini açıklar.	1	1	0	100
Din Küll. ve Ahl. Bil.	0	0	0	0
Din ve İslam	1	1	0	100
İslam ve İbadet	1	1	0	100
Din ve Hayat	1	1	0	100

	Soru	Doğru	Yanlış	Boş	Net	Başarı
Fizik	7	6	1	0	5,75	% 82
Kimya	7	5	2	0	4,50	% 64
Biyoloji	6	4	1	1	3,75	% 63
TYT Fen	20	15	4	1	14,00	% 70
Cevap Anahtarı	B	DECDECCDECCABEBCAEED				
Cevaplarınız		DECeCCDECCeBcBCA Ee				

	S	D	Y	B%
Fizik	0	0	0	0
Fiziksel Niceliklerin Sınıflandırılması	1	1	0	100
Adezyon, Kohezyon, Yüzey Gerilimi ve Kılcallık	1	1	0	100
Elektrik Devreleri	1	1	0	100
İvme	1	1	0	100
Işık Şiddeti, Işık Akısı ve Aydınlanma	1	1	0	100
Dalgalarla İlgili Temel Kavramlar	1	0	1	0
Katı, Sıvı, Gaz Basıncı	1	1	0	100
Kimya	0	0	0	0
Kimya Disiplinleri ve Kimyacıların Çalışma Alanları	1	1	0	100
Atomun Yapısı	1	0	1	0
Güçlü Etkileşimler / İyonik Bağ	1	1	0	100
Güçlü Etkileşimler / Kovalent Bağ	1	1	0	100
Hâl Değişimi	1	1	0	100
Kimyasal Hesaplamalar / Miktar İçeren Problemler	1	1	0	100
Kimyasal Hesaplamalar / Sınırlayıcı Bileşen Hesaplamaları	1	1	0	100
Ayırma ve Safaştırma Teknikleri	1	1	0	100
Asit ve Bazların Metallerle Tepkimeleri	1	0	1	0
Biyoloji	0	0	0	0
Lipitler	1	0	1	0
Plastit	1	1	0	100
Hayvanlar	1	1	0	100
Mitoz	1	1	0	100
Cinsiyete Bağlı Kalıtım	1	1	0	100
Güncel Çevre Sorunları	1	0	0	0

BİLGİ SARMAL TG TYT 1



245,665 % 56,07

MANİSA / YUNUSEMRE
ÖZEL MANİSA KEP KİŞİSEL GELİŞİM KURSU12A - 12342
İREM AKAR

1. Öğrenci

Sizin yeriniz
(198164.)

Sonuncu Öğrenci

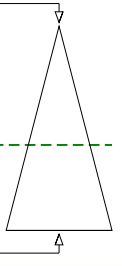

Soru Doğru Yanlış Boş Net

Şube Kurum İlçe İl Genel

Öğrenci Sıra No 89 366 1266 4447 198164 % 56,07

Sınava Katılan Öğrenci Sayısı 104 482 1675 7316 353399

		Soru	Doğru	Yanlış	Boş	Net	Başarı
TYT Türkçe		40	25	12	3	22,00	% 55
Cevap Anahtarı	A	ABEECDDBADDABACCCDEACBEDCBCECDBAEABCAAB					
Cevaplarınız		baEECeCad DbcA CCdDEAEbEDbBECbDBAE dCAAB					

	S	D	Y	B%
Türkçe	0	0	0	0
Metne Sözcük Yerleştirme	1	0	1	0
Sözcükte Anlam	3	2	1	67
Cümleyi Yorumlama ve Açıklama	2	1	1	50
Parçadaki Cümlelerin İçerik ve Özellikleri	1	1	0	100
Eklere ve Ek Çeşitleri	1	0	1	0
Ad Söylü Sözcükler - Karma	1	0	1	0
Ses Bilgisi - Karma	1	0	0	0
Noktalama İşaretleri - Karma	2	1	1	50
Bitişik ve Ayrı Yazılan Kelimeler	1	0	1	0
Yazım Kuralları - Karma	1	1	0	100
Cümlelerin Öğeleri - Karma	1	0	0	0
Paragrafa Ana Düşünce (Ana Fikir)	11	10	1	91
Paragrafa Özgü Soru Kökü	8	6	2	75
Paragrafa Anlatım Akışını Bozan Cümle	1	0	1	0
Paragrafa Cümle Yerleştirme	2	1	1	50
ANLATIM TEKNİKLERİ VE DÜŞÜNCEYİ GELİŞTİRME YOLLARI	1	1	0	100
Paragrafa Boş Bırakılan Yerleri Tamamlama	4	3	1	75
Paragrafa Yardımcı Düşünceler	2	2	0	100
Cümlelerden Paragraf Oluşturma	1	1	0	100
Paragrafın Karşılık Olduğu Soruyu Belirleme	1	1	0	100
Bir Paragrafa Bağlı Çoklu Sorular	6	4	1	67
Paragrafın Konusu	1	0	0	0

		Soru	Doğru	Yanlış	Boş	Net	Başarı
Matematik-1		30	5	7	18	3,25	% 11
Geometri		10	0	1	9	-0,25	% 0
TYT Matematik		40	5	8	27	3,00	% 8
Cevap Anahtarı	A	BDBBEDBDCDDBCDAAABCCDABBACBACBEBBECAEAB					
Cevaplarınız		B dB e cAAe a dB a c					

	S	D	Y	B%
Matematik-1	0	0	0	0
RASYONEL SAYILAR	1	1	0	100
Rasyonel Sayılar	1	0	0	0
Üslü İfadeler	1	0	1	0
Kökü İfadeler	1	1	0	100
Mutlak Değerli Denklemler	1	0	0	0
Aralık Kavramı ve Basit Eşitsizlikler	1	0	0	0
Tek ve Çift Sayılar	1	0	0	0
Çok Bilinmeyenli Denklemler	1	0	0	0
Asal Sayılar ve Aralarında Asal Sayılar	1	0	1	0
Küme Kavramı ve Kümelere İşlemler	1	0	0	0
Önemeler ve Bileşik Önemeler	1	0	0	0
Fonksiyon Grafikleri	1	0	0	0
Faktöriyel Kavramı	1	0	0	0
Bölünebilirlik Kuralları	1	0	1	0
Dört İşlem Yeteneği	1	1	0	100
VERİ	1	1	0	100
Sayı Problemleri	3	0	2	0
Kesir Problemleri	2	0	1	0
Yüzde, Kar-Zarar Problemleri	2	0	1	0
Hareket Problemleri	1	0	0	0

		Soru	Doğru	Yanlış	Boş	Net	Başarı
Tarih-1		5	2	2	1	1,50	% 30
Coğrafya-1		5	1	2	2	0,50	% 10
Felsefe		5	3	1	1	2,75	% 55
Din Kült. ve Ahl. Bil.		5	4	1	0	3,75	% 75
Felsefe (Seçmeli)		5	0	0	5	0,00	% 0
TYT Sosyal		20	10	6	4	8,50	% 43
Cevap Anahtarı	A	ADBCEDADCBACCADACBDABEEBEE					
Cevaplarınız		ADd ab dABd CADbCBD					

	S	D	Y	B%
Tarih-1	0	0	0	0
İlk ve Orta Çağlarda İÇ Asya'daki Türk siyasi teşekküllerinin güç ve yönetim yapısını açıklar.	1	1	0	100
Türklerin Anadolu'ya yerleşmeye başlaması ile Türkiye Selçuklu Devleti'nin yıkılışı arasındaki süreçte meydana gelen İ	1	1	0	100
Tanzimat Fermanı, Islahat Fermanı ve Kanun-ı Esasi'nin içeriklerini küresel ve yerel siyasi şartlar bağlamında değerlendirir	1	0	1	0
Siyasi alanda meydana gelen gelişmeleri kavrar.	1	0	0	0
Düzenli ordunun kurulmasından Mudanya Ateşkes Antlaşması'na kadar meydana gelen gelişmeleri Türkiye'nin bağımsız	1	0	1	0
Coğrafya-1	0	0	0	0
Türkiye'de İklim	1	0	1	0
Dış Kuvvetler	1	0	0	0
Dünyada Nüfusun Dağılışı	1	0	0	0
Bölge ve Bölge Türleri	1	0	1	0
Afetlerin Genel Özellikleri	1	1	0	100
Felsefe	0	0	0	0
Düşünme ve akıl yürütmeye ilişkin kavramları açıklar.	1	1	0	100
Bilim felsefesinin konusunu ve problemlerini açıklar.	1	0	1	0
Örnek felsefi metinlerinden hareketle 18. yüzyıl -19. yüzyıl filozoflarının felsefi görüşlerini analiz eder.	1	0	0	0
Felsefenin anlamını açıklar.	1	1	0	100
Sanat felsefesinin konusunu ve problemlerini açıklar.	1	1	0	100
Din Kült. ve Ahl. Bil.	0	0	0	0
Din ve İslam	1	1	0	100
İslam ve İbadet	1	0	1	0
Din ve Hayat	1	1	0	100

		Soru	Doğru	Yanlış	Boş	Net	Başarı
Fizik		7	2	4	1	1,00	% 14
Kimya		7	1	3	3	0,25	% 4
Biyoloji		6	1	2	3	0,50	% 8
TYT Fen		20	4	9	7	1,75	% 9
Cevap Anahtarı	A	CCDECDEBEDECCAEBCEAE					
Cevaplarınız		aCcb Dcdc E e bBd					

	S	D	Y	B%
Fizik	0	0	0	0
Fiziksel Niceliklerin Sınıflandırılması	1	0	1	0
Adezyon, Kohezyon, Yüzey Gerilimi ve Kılcalılık	1	1	0	100
Elektrik Devreleri	1	0	1	0
İvme	1	0	1	0
Işık Şiddeti, Işık Akısı ve Aydınlanma	1	0	0	0
Dalgalarla İlgili Temel Kavramlar	1	1	0	100
Katı, Sıvı, Gaz Basıncı	1	0	1	0
Kimya	0	0	0	0
Kimya Disiplinleri ve Kimyacıların Çalışma Alanları	1	0	1	0
Atomun Yapısı	1	0	1	0
Güçlü Etkileşimler / İyonik Bağ	1	0	0	0
Güçlü Etkileşimler / Kovalent Bağ	1	0	0	0
Hâl Değişimi	1	1	0	100
Kimyasal Hesaplamalar / Miktar İçeren Problemler	1	0	0	0
Kimyasal Hesaplamalar / Sınırlayıcı Bileşen Hesaplamaları	1	0	0	0
Ayırma ve Safaştırma Teknikleri	1	0	0	0
Asit ve Bazların Metallerle Tepkimeleri	1	0	1	0
Biyoloji	0	0	0	0
Lipitler	1	0	0	0
Plastit	1	0	1	0
Hayvanlar	1	1	0	100
Mitoz	1	0	1	0
Cinsiyete Bağlı Kalıtım	1	0	0	0
Güncel Çevre Sorunları	1	0	0	0

BİLGİ SARMAL TG TYT 1



341,093 % 13,20

MANİSA / YUNUSEMRE
ÖZEL MANİSA KEP KİŞİSEL GELİŞİM KURSU

12A - 12167
İREM TURAN

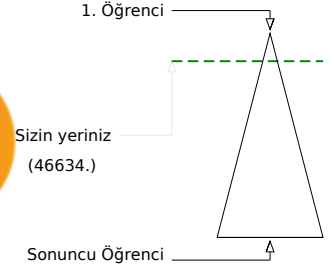

Soru Doğru Yanlış Boş Net

Şube Kurum İlçe İl Genel

Öğrenci Sıra No 42 124 509 1127 46634 % 13,20

Sınava Katılan Öğrenci Sayısı 104 482 1675 7316 353399

		Soru	Doğru	Yanlış	Boş	Net	Başarı
TYT Türkçe		40	24	7	9	22,25	% 56
Cevap Anahtarı	A	ABEECDDBADDABACCCDEACBEDCBECCDBAEABCAAB					
Cevaplarınız		ABEECeCBEDDbACaCCD AaBEDCbD CD Ad					

	S	D	Y	B%
Türkçe	0	0	0	0
Metne Sözcük Yerleştirme	1	1	0	100
Sözcükte Anlam	3	3	0	100
Cümleyi Yorumlama ve Açıklama	2	1	1	50
Parçadaki Cümlelerin İçerik ve Özellikleri	1	1	0	100
Eklere ve Ek Çeşitleri	1	1	0	100
Ad Söylü Sözcükler - Karma	1	0	1	0
Ses Bilgisi - Karma	1	1	0	100
Noktalamaya İşaretleri - Karma	2	1	1	50
Bitişik ve Ayrı Yazılan Kelimeler	1	1	0	100
Yazım Kuralları - Karma	1	1	0	100
Cümlelerin Öğeleri - Karma	1	1	0	100
Paragrafta Ana Düşünce (Ana Fikir)	11	5	3	45
Paragrafa Özgü Soru Kökü	8	5	2	63
Paragrafta Anlatım Akışını Bozan Cümle	1	1	0	100
Paragrafa Cümle Yerleştirme	2	2	0	100
ANLATIM TEKNİKLERİ VE DÜŞÜNCEYİ GELİŞTİRME YOLLARI	1	0	0	0
Paragrafta Boş Bırakılan Yerleri Tamamlama	4	2	1	50
Paragrafta Yardımcı Düşünceler	2	1	0	50
Cümlelerden Paragraf Oluşturma	1	0	0	0
Paragrafın Karşılık Olduğu Soruyu Belirleme	1	1	0	100
Bir Paragrafa Bağlı Çoklu Sorular	6	0	0	0
Paragrafın Konusu	1	0	0	0

		Soru	Doğru	Yanlış	Boş	Net	Başarı
Matematik-1		30	20	2	8	19,50	% 65
Geometri		10	3	1	6	2,75	% 28
TYT Matematik		40	23	3	14	22,25	% 56
Cevap Anahtarı	A	BDBBEDBDCDDBCDAAABCCDABBACBACBEBEBCEAEAB					
Cevaplarınız		BDBBEDBDCeD CDAAEb BCACB BE B e					

	S	D	Y	B%
Matematik-1	0	0	0	0
RASYONEL SAYILAR	1	1	0	100
Rasyonel Sayılar	1	1	0	100
Üslü İfadeler	1	1	0	100
Kökü İfadeler	1	1	0	100
Mutlak Değerli Denklemler	1	1	0	100
Aralık Kavramı ve Basit Eşitsizlikler	1	1	0	100
Tek ve Çift Sayılar	1	1	0	100
Çok Bilinmeyenli Denklemler	1	1	0	100
Asal Sayılar ve Aralarında Asal Sayılar	1	1	0	100
Küme Kavramı ve Kümelere İşlemler	1	0	1	0
Önemeler ve Bileşik Önemeler	1	1	0	100
Fonksiyon Grafikleri	1	0	0	0
Faktöriyel Kavramı	1	1	0	100
Bölünebilme Kuralları	1	1	0	100
Dört İşlem Yeteneği	1	1	0	100
VERİ	1	1	0	100
Sayı Problemleri	3	1	1	33
Kesir Problemleri	2	1	0	50
Yüzde, Kar-Zarar Problemleri	2	0	0	0
Hareket Problemleri	1	0	0	0

		Soru	Doğru	Yanlış	Boş	Net	Başarı
Tarih-1		5	3	0	2	3,00	% 60
Coğrafya-1		5	2	3	0	1,25	% 25
Felsefe		5	3	0	2	3,00	% 60
Din Kült. ve Ahl. Bil.		5	5	0	0	5,00	% 100
Felsefe (Seçmeli)		5	0	0	5	0,00	% 0
TYT Sosyal		20	13	3	4	12,25	% 61
Cevap Anahtarı	A	ADBCEDADCBACCADACBDABEEBEE					
Cevaplarınız		AD EaeDdAB CADACBD					

	S	D	Y	B%
Tarih-1	0	0	0	0
İlk ve Orta Çağlarda İç Asya'daki Türk siyasi teşekküllerinin güç ve yönetim yapısını açıklar.	1	1	0	100
Türklerin Anadolu'ya yerleşmeye başlaması ile Türkiye Selçuklu Devleti'nin yıkılışı arasındaki süreçte meydana gelen 1	1	1	0	100
Tanzimat Fermanı, Islahat Fermanı ve Kanun-ı Esasi'nin içeriklerini küresel ve yerel siyasi şartlar bağlamında değerlendirir	1	0	0	0
Siyasi alanda meydana gelen gelişmeleri kavrar.	1	0	0	0
Düzenli ordunun kurulmasından Mudanya Ateşkes Antlaşması'na kadar meydana gelen gelişmeleri Türkiye'nin bağımsızlığına	1	1	0	100
Coğrafya-1	0	0	0	0
Türkiye'de İklim	1	0	1	0
Dış Kuvvetler	1	0	1	0
Dünyada Nüfusun Dağılışı	1	1	0	100
Bölge ve Bölge Türleri	1	0	1	0
Afetlerin Genel Özellikleri	1	1	0	100
Felsefe	0	0	0	0
Düşünme ve akıl yürütmeye ilişkin kavramları açıklar.	1	1	0	100
Bilim felsefesinin konusunu ve problemlerini açıklar.	1	0	0	0
Örnek felsefi metinlerinden hareketle 18. yüzyıl -19. yüzyıl filozoflarının felsefi görüşlerini analiz eder.	1	0	0	0
Felsefenin anlamını açıklar.	1	1	0	100
Sanat felsefesinin konusunu ve problemlerini açıklar.	1	1	0	100
Din Kült. ve Ahl. Bil.	0	0	0	0
Din ve İslam	1	1	0	100
İslam ve İbadet	1	1	0	100
Din ve Hayat	1	1	0	100

		Soru	Doğru	Yanlış	Boş	Net	Başarı
Fizik		7	4	1	2	3,75	% 54
Kimya		7	4	1	2	3,75	% 54
Biyoloji		6	3	2	1	2,50	% 42
TYT Fen		20	11	4	5	10,00	% 50
Cevap Anahtarı	A	CCDECEDEBEDECCAEBCEAE					
Cevaplarınız		CC E eBEeE C e BCbE					

	S	D	Y	B%
Fizik	0	0	0	0
Fiziksel Niceliklerin Sınıflandırılması	1	1	0	100
Adezyon, Kohezyon, Yüzeysel Gerilimi ve Kılcallık	1	1	0	100
Elektrik Devreleri	1	0	0	0
İvme	1	1	0	100
Işık Şiddeti, Işık Akısı ve Aydınlanma	1	0	0	0
Dalgalarla İlgili Temel Kavramlar	1	0	1	0
Katı, Sıvı, Gaz Basıncı	1	1	0	100
Kimya	0	0	0	0
Kimya Disiplinleri ve Kimyacıların Çalışma Alanları	1	1	0	100
Atomun Yapısı	1	1	0	100
Güçlü Etkileşimler / İyonik Bağ	1	0	1	0
Güçlü Etkileşimler / Kovalent Bağ	1	0	1	0
Hâl Değişimi	1	1	0	100
Kimyasal Hesaplamalar / Miktar İçeren Problemler	1	0	0	0
Kimyasal Hesaplamalar / Sınırlayıcı Bileşen Hesaplamaları	1	0	0	0
Ayırma ve Safaştırma Teknikleri	1	1	0	100
Asit ve Bazların Metallerle Tepkimeleri	1	0	0	0
Biyoloji	0	0	0	0
Lipitler	1	0	1	0
Plastit	1	0	0	0
Hayvanlar	1	1	0	100
Mitoz	1	1	0	100
Cinsiyete Bağlı Kalıtım	1	0	1	0
Güncel Çevre Sorunları	1	1	0	100

BİLGİ SARMAL TG TYT 1



351,688 % 10,68

MANİSA / YUNUSEMRE
ÖZEL MANİSA KEP KİŞİSEL GELİŞİM KURSU

12A - 12069
IRMAK ÖZEL

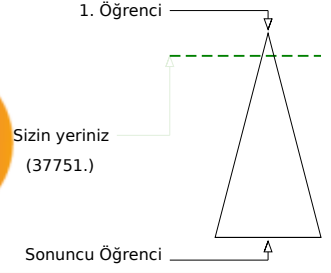

Soru Doğru Yanlış Boş Net

Şube Kurum İlçe İl Genel

Öğrenci Sıra No 39 103 437 940 37751 % 10,68

Sınava Katılan Öğrenci Sayısı 104 482 1675 7316 353399

		Soru	Doğru	Yanlış	Boş	Net	Başarı
TYT Türkçe		40	35	5	0	33,75	% 84
Cevap Anahtarı	B	EECDCCBBADABACCCCEACBEDCECCDBAEABCAABAD					
Cevaplarınız		EECDCCBBbDbdACCCEACBEDCECCDcAEaCAABAD					

	S	D	Y	B%
Türkçe	0	0	0	0
Metne Sözcük Yerleştirme	1	0	1	0
Sözcükte Anlam	3	3	0	100
Cümleyi Yorumlama ve Açıklama	2	2	0	100
Parçadaki Cümlelerin İçerik ve Özellikleri	1	1	0	100
Eklere ve Ek Çeşitleri	1	1	0	100
Ad Söylü Sözcükler - Karma	1	1	0	100
Ses Bilgisi - Karma	1	1	0	100
Noktalama İşaretleri - Karma	2	1	1	50
Bitişik ve Ayrı Yazılan Kelimeler	1	0	1	0
Yazım Kuralları - Karma	1	1	0	100
Cümlelerin Öğeleri - Karma	1	1	0	100
Paragrafta Ana Düşünce (Ana Fikir)	11	11	0	100
Paragrafa Özgü Soru Kökü	8	7	1	88
Paragrafta Anlatım Akışını Bozan Cümle	1	1	0	100
Paragrafa Cümle Yerleştirme	2	2	0	100
ANLATIM TEKNİKLERİ VE DÜŞÜNCEYİ GELİŞTİRME YOLLARI	1	1	0	100
Paragrafta Boş Bırakılan Yerleri Tamamlama	4	4	0	100
Paragrafta Yardımcı Düşünceler	2	2	0	100
Cümlelerden Paragraf Oluşturma	1	0	1	0
Paragrafın Karşılık Olduğu Soruyu Belirleme	1	1	0	100
Bir Paragrafa Bağlı Çoklu Sorular	6	5	1	83
Paragrafın Konusu	1	1	0	100

		Soru	Doğru	Yanlış	Boş	Net	Başarı
Matematik-1		30	15	5	10	13,75	% 46
Geometri		10	3	0	7	3,00	% 30
TYT Matematik		40	18	5	17	16,75	% 42
Cevap Anahtarı	B	BBEDDBDBDDBCDAAABCCDABBACACBACCCBBEACAEABEB					
Cevaplarınız		BB b DBbBCDAAeB De BCAC e BE B					

	S	D	Y	B%
Matematik-1	0	0	0	0
RASYONEL SAYILAR	1	1	0	100
Rasyonel Sayılar	1	1	0	100
Üslü İfadeler	1	1	0	100
Kökü İfadeler	1	1	0	100
Mutlak Değerli Denklemler	1	0	0	0
Aralık Kavramı ve Basit Eşitsizlikler	1	0	1	0
Tek ve Çift Sayılar	1	0	0	0
Çok Bilinmeyenli Denklemler	1	0	0	0
Asal Sayılar ve Aralarında Asal Sayılar	1	0	0	0
Küme Kavramı ve Kümelere İşlemler	1	0	1	0
Önemeler ve Bileşik Önemeler	1	0	1	0
Fonksiyon Grafikleri	1	1	0	100
Faktöriyel Kavramı	1	1	0	100
Bölünebilme Kuralları	1	1	0	100
Dört İşlem Yeteneği	1	1	0	100
VERİ	1	1	0	100
Sayı Problemleri	3	0	1	0
Kesir Problemleri	2	1	0	50
Yüzde, Kar-Zarar Problemleri	2	1	0	50
Hareket Problemleri	1	0	1	0

		Soru	Doğru	Yanlış	Boş	Net	Başarı
Tarih-1		5	1	4	0	0,00	% 0
Coğrafya-1		5	2	3	0	1,25	% 25
Felsefe		5	4	1	0	3,75	% 75
Din Kült. ve Ahl. Bil.		5	5	0	0	5,00	% 100
Felsefe (Seçmeli)		5	0	0	5	0,00	% 0
TYT Sosyal		20	12	8	0	10,00	% 50
Cevap Anahtarı	B	BCEADDCAACCAABCBDADBEDEEA					
Cevaplarınız		BbdcaDdAcCbCdAABCBDAD					

	S	D	Y	B%
Tarih-1	0	0	0	0
İlk ve Orta Çağlarda İÇ Asya'daki Türk siyasi teşekküllerinin güç ve yönetim yapısını açıklar.	1	0	1	0
Türklerin Anadolu'ya yerleşmeye başlaması ile Türkiye Selçuklu Devleti'nin yıkılışı arasındaki süreçte meydana gelen 1	1	0	1	0
Tanzimat Fermanı, Islahat Fermanı ve Kanun-ı Esasi'nin içeriklerini küresel ve yerel siyasi şartlar bağlamında değerlendirir	1	1	0	100
Siyasi alanda meydana gelen gelişmeleri kavrar.	1	0	1	0
Düzenli ordunun kurulmasından Mudanya Ateşkes Antlaşması'na kadar meydana gelen gelişmeleri Türkiye'nin bağımsız	1	0	1	0
Coğrafya-1	0	0	0	0
Türkiye'de İklim	1	0	1	0
Dış Kuvvetler	1	0	1	0
Dünyada Nüfusun Dağılışı	1	1	0	100
Bölge ve Bölge Türleri	1	0	1	0
Afetlerin Genel Özellikleri	1	1	0	100
Felsefe	0	0	0	0
Düşünme ve akıl yürütmeye ilişkin kavramları açıklar.	1	1	0	100
Bilim felsefesinin konusunu ve problemlerini açıklar.	1	1	0	100
Örnek felsefi metinlerinden hareketle 18. yüzyıl -19. yüzyıl filozoflarının felsefi görüşlerini analiz eder.	1	1	0	100
Felsefenin anlamını açıklar.	1	0	1	0
Sanat felsefesinin konusunu ve problemlerini açıklar.	1	1	0	100
Din Kült. ve Ahl. Bil.	0	0	0	0
Din ve İslam	1	1	0	100
İslam ve İbadet	1	1	0	100
Din ve Hayat	1	1	0	100

		Soru	Doğru	Yanlış	Boş	Net	Başarı
Fizik		7	5	2	0	4,50	% 64
Kimya		7	4	2	1	3,50	% 50
Biyoloji		6	3	3	0	2,25	% 38
TYT Fen		20	12	7	1	10,25	% 51
Cevap Anahtarı	B	DECDECCDECCABEBCEAEED					
Cevaplarınız		cEbDECCeE CAdeBCAcbe					

	S	D	Y	B%
Fizik	0	0	0	0
Fiziksel Niceliklerin Sınıflandırılması	1	1	0	100
Adezyon, Kohezyon, Yüzey Gerilimi ve Kılcallık	1	1	0	100
Elektrik Devreleri	1	0	1	0
İvme	1	1	0	100
Işık Şiddeti, Işık Akısı ve Aydınlanma	1	0	1	0
Dalgalarla İlgili Temel Kavramlar	1	1	0	100
Katı, Sıvı, Gaz Basıncı	1	1	0	100
Kimya	0	0	0	0
Kimya Disiplinleri ve Kimyacıların Çalışma Alanları	1	0	1	0
Atomun Yapısı	1	1	0	100
Güçlü Etkileşimler / İyonik Bağ	1	0	1	0
Güçlü Etkileşimler / Kovalent Bağ	1	0	1	0
Hâl Değişimi	1	1	0	100
Kimyasal Hesaplamalar / Miktar İçeren Problemler	1	0	0	0
Kimyasal Hesaplamalar / Sınırlayıcı Bileşen Hesaplamaları	1	0	0	0
Ayırma ve Safaştırma Teknikleri	1	1	0	100
Asit ve Bazların Metallerle Tepkimeleri	1	1	0	100
Biyoloji	0	0	0	0
Lipitler	1	0	1	0
Plastit	1	0	1	0
Hayvanlar	1	1	0	100
Mitoz	1	1	0	100
Cinsiyete Bağlı Kalıtım	1	1	0	100
Güncel Çevre Sorunları	1	0	1	0

BİLGİ SARMAL TG TYT 1



215,113 % 76,08

MANİSA / YUNUSEMRE
ÖZEL MANİSA KEP KİŞİSEL GELİŞİM KURSU

12A - 12316
İZGİ ADA BOZDAĞ

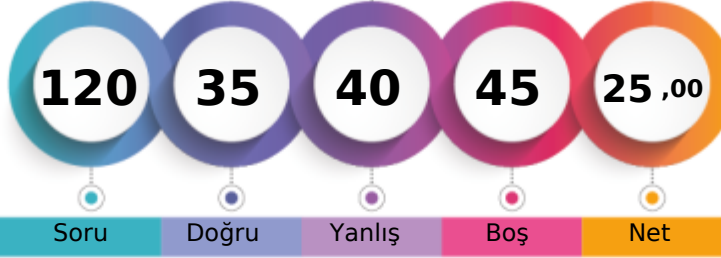

1. Öğrenci

Sizin yeriniz
(268871.)

Sonuncu Öğrenci

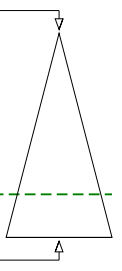

Soru Doğru Yanlış Boş Net

Şube Kurum İlçe İl Genel

Öğrenci Sıra No 97 426 1484 5936 268871 % 76,08

Sınava Katılan Öğrenci Sayısı 104 482 1675 7316 353399

		Soru	Doğru	Yanlış	Boş	Net	Başarı
TYT Türkçe		40	22	13	5	18,75	% 47
Cevap Anahtarı	B	EECDCCBADABACCCCEDEACBEDCECCDBAEABCAABAD					
Cevaplarınız		ECeC BAcABcaCCCEAeaEdeBaCCe AdAcCA de					

	S	D	Y	B%
Türkçe	0	0	0	0
Metne Sözcük Yerleştirme	1	1	0	100
Sözcükte Anlam	3	2	0	67
Cümleyi Yorumlama ve Açıklama	2	1	1	50
Parçadaki Cümlelerin İçerik ve Özellikleri	1	1	0	100
Eklere ve Ek Çeşitleri	1	0	0	0
Ad Söylü Sözcükler - Karma	1	0	1	0
Ses Bilgisi - Karma	1	0	1	0
Noktalamaya İşaretleri - Karma	2	1	1	50
Bitişik ve Ayrı Yazılan Kelimeler	1	1	0	100
Yazım Kuralları - Karma	1	0	1	0
Cümlelerin Öğeleri - Karma	1	0	1	0
Paragrafta Ana Düşünce (Ana Fikir)	11	7	3	64
Paragrafa Özgü Soru Kökü	8	3	5	38
Paragrafta Anlatım Akışını Bozan Cümle	1	1	0	100
Paragrafa Cümle Yerleştirme	2	2	0	100
ANLATIM TEKNİKLERİ VE DÜŞÜNCEYİ GELİŞTİRME YOLLARI	1	1	0	100
Paragrafta Boş Bırakılan Yerleri Tamamlama	4	2	2	50
Paragrafta Yardımcı Düşünceler	2	0	1	0
Cümlelerden Paragraf Oluşturma	1	0	0	0
Paragrafın Karşılık Olduğu Soruyu Belirleme	1	1	0	100
Bir Paragrafa Bağlı Çoklu Sorular	6	3	1	50
Paragrafın Konusu	1	1	0	100

		Soru	Doğru	Yanlış	Boş	Net	Başarı
Matematik-1		30	3	11	16	0,25	% 1
Geometri		10	0	1	9	-0,25	% 0
TYT Matematik		40	3	12	25	0,00	% 0
Cevap Anahtarı	B	BBEDDBDBDBCDAAABCCDABBACBACCCDBBECAEABEB					
Cevaplarınız		ccb eccB Ce e d cb C c					

	S	D	Y	B%
Matematik-1	0	0	0	0
RASYONEL SAYILAR	1	1	0	100
Rasyonel Sayılar	1	0	1	0
Üslü İfadeler	1	0	1	0
Kökü İfadeler	1	0	1	0
Mutlak Değerli Denklemler	1	0	1	0
Aralık Kavramı ve Basit Eşitsizlikler	1	0	0	0
Tek ve Çift Sayılar	1	0	1	0
Çok Bilinmeyenli Denklemler	1	0	1	0
Asal Sayılar ve Aralarında Asal Sayılar	1	1	0	100
Küme Kavramı ve Kümelere İşlemler	1	0	0	0
Önemeler ve Bileşik Önemeler	1	0	0	0
Fonksiyon Grafikleri	1	0	0	0
Faktöriyel Kavramı	1	1	0	100
Bölünebilme Kuralları	1	0	1	0
Dört İşlem Yeteneği	1	0	0	0
VERİ	1	0	0	0
Sayı Problemleri	3	0	2	0
Kesir Problemleri	2	0	0	0
Yüzde, Kar-Zarar Problemleri	2	0	0	0
Hareket Problemleri	1	0	0	0

		Soru	Doğru	Yanlış	Boş	Net	Başarı
Tarih-1		5	1	2	2	0,50	% 10
Coğrafya-1		5	2	1	2	1,75	% 35
Felsefe		5	0	0	5	0,00	% 0
Din Kült. ve Ahl. Bil.		5	3	1	1	2,75	% 55
Felsefe (Seçmeli)		5	0	0	5	0,00	% 0
TYT Sosyal		20	6	4	10	5,00	% 25
Cevap Anahtarı	B	BCEADDCADACCAABCBDADBEESA					
Cevaplarınız		Ba b bAD CBDb					

	S	D	Y	B%
Tarih-1	0	0	0	0
İlk ve Orta Çağlarda İç Asya'daki Türk siyasi teşekküllerinin güç ve yönetim yapısını açıklar.	1	0	1	0
Türklerin Anadolu'ya yerleşmeye başlaması ile Türkiye Selçuklu Devleti'nin yıkılışı arasındaki süreçte meydana gelen 1	1	0	0	0
Tanzimat Fermanı, Islahat Fermanı ve Kanun-ı Esasi'nin içeriklerini küresel ve yerel siyasi şartlar bağlamında değerlendirir	1	1	0	100
Siyasi alanda meydana gelen gelişmeleri kavrar.	1	0	1	0
Düzenli ordunun kurulmasından Mudanya Ateskes Antlaşması'na kadar meydana gelen gelişmeleri Türkiye'nin bağımsız	1	0	0	0
Coğrafya-1	0	0	0	0
Türkiye'de İklim	1	1	0	100
Dış Kuvvetler	1	0	0	0
Dünyada Nüfusun Dağılışı	1	0	0	0
Bölge ve Bölge Türleri	1	0	1	0
Afetlerin Genel Özellikleri	1	1	0	100
Felsefe	0	0	0	0
Düşünme ve akıl yürütmeye ilişkin kavramları açıklar.	1	0	0	0
Bilim felsefesinin konusunu ve problemlerini açıklar.	1	0	0	0
Örnek felsefi metinlerinden hareketle 18. yüzyıl -19. yüzyıl filozoflarının felsefi görüşlerini analiz eder.	1	0	0	0
Felsefenin anlamını açıklar.	1	0	0	0
Sanat felsefesinin konusunu ve problemlerini açıklar.	1	0	0	0
Din Kült. ve Ahl. Bil.	0	0	0	0
Din ve İslam	1	0	0	0
İslam ve İbadet	1	0	1	0
Din ve Hayat	1	1	0	100

		Soru	Doğru	Yanlış	Boş	Net	Başarı
Fizik		7	1	5	1	-0,25	% 0
Kimya		7	0	4	3	-1,00	% 0
Biyoloji		6	3	2	1	2,50	% 42
TYT Fen		20	4	11	5	1,25	% 6
Cevap Anahtarı	B	DECDECCDECCABEBCEAEED					
Cevaplarınız		ab bbCebb d d BdbE D					

	S	D	Y	B%
Fizik	0	0	0	0
Fiziksel Niceliklerin Sınıflandırılması	1	0	1	0
Adezyon, Kohezyon, Yüze Gerilimi ve Kılcalılık	1	1	0	100
Elektrik Devreleri	1	0	1	0
İvme	1	0	1	0
Işık Şiddeti, Işık Akısı ve Aydınlanma	1	0	0	0
Dalgalarla İlgili Temel Kavramlar	1	0	1	0
Katı, Sıvı, Gaz Basıncı	1	0	1	0
Kimya	0	0	0	0
Kimya Disiplinleri ve Kimyacıların Çalışma Alanları	1	0	1	0
Atomun Yapısı	1	0	0	0
Güçlü Etkileşimler / İyonik Bağ	1	0	1	0
Güçlü Etkileşimler / Kovalent Bağ	1	0	1	0
Hâl Değişimi	1	0	1	0
Kimyasal Hesaplamalar / Miktar İçeren Problemler	1	0	0	0
Kimyasal Hesaplamalar / Sınırlayıcı Bileşen Hesaplamaları	1	0	0	0
Ayırma ve Safaştırma Teknikleri	1	0	1	0
Asit ve Bazların Metallerle Tepkimeleri	1	0	0	0
Biyoloji	0	0	0	0
Lipitler	1	1	0	100
Plastit	1	0	0	0
Hayvanlar	1	1	0	100
Mitoz	1	0	1	0
Cinsiyete Bağlı Kalıtım	1	0	1	0
Güncel Çevre Sorunları	1	1	0	100

BİLGİ SARMAL TG TYT 1



272,910 % 39,38

MANİSA / YUNUSEMRE
ÖZEL MANİSA KEP KİŞİSEL GELİŞİM KURSU

12A - 0
KADIRCAN ÇAM

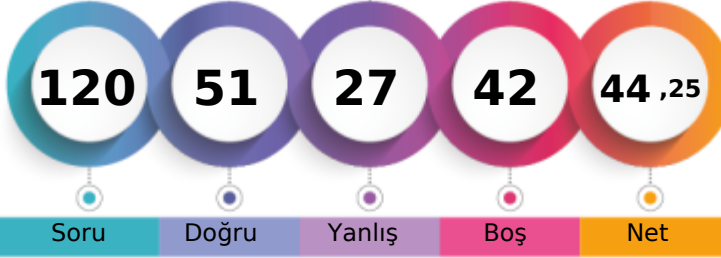

1. Öğrenci

Sizin yeriniz
(139160.)

Sonuncu Öğrenci

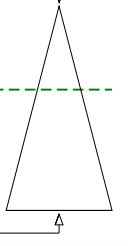

Soru Doğru Yanlış Boş Net

Şube Kurum İlçe İl Genel

Öğrenci Sıra No 77 293 1011 3152 139160 % 39,38

Sınava Katılan Öğrenci Sayısı 104 482 1675 7316 353399

	Soru	Doğru	Yanlış	Boş	Net	Başarı
TYT Türkçe	40	24	10	6	21,50	% 54
Cevap Anahtarı	A ABEECDDBADDABACCCEDEACBEDCEBCEBDABAEABCAB					
Cevaplarınız	AB ECeC DcB aCCCEAEeBEDDaEaCDdAdA CAAB					

	S	D	Y	B%
Türkçe	0	0	0	0
Metne Sözcük Yerleştirme	1	1	0	100
Sözcükte Anlam	3	2	0	67
Cümleyi Yorumlama ve Açıklama	2	1	1	50
Parçadaki Cümlelerin İçerik ve Özellikleri	1	1	0	100
Eklere ve Ek Çeşitleri	1	0	0	0
Ad Söylü Sözcükler - Karma	1	0	0	0
Ses Bilgisi - Karma	1	0	0	0
Noktalamaya İşaretleri - Karma	2	1	1	50
Bitişik ve Ayrı Yazılan Kelimeler	1	1	0	100
Yazım Kuralları - Karma	1	0	0	0
Cümlelerin Öğeleri - Karma	1	0	1	0
Paragrafa Ana Düşünce (Ana Fikir)	11	6	5	55
Paragrafa Özgü Soru Kökü	8	5	2	63
Paragrafa Anlatım Akışını Bozan Cümle	1	1	0	100
Paragrafa Cümle Yerleştirme	2	2	0	100
ANLATIM TEKNİKLERİ VE DÜŞÜNCEYİ GELİŞTİRME YOLLARI	1	1	0	100
Paragrafa Boş Bırakılan Yerleri Tamamlama	4	3	1	75
Paragrafa Yardımcı Düşünceler	2	2	0	100
Cümlelerden Paragraf Oluşturma	1	0	1	0
Paragrafın Karşılık Olduğu Soruyu Belirleme	1	1	0	100
Bir Paragrafa Bağlı Çoklu Sorular	6	4	1	67
Paragrafın Konusu	1	1	0	100

	Soru	Doğru	Yanlış	Boş	Net	Başarı
Matematik-1	30	8	6	16	6,50	% 22
Geometri	10	3	1	6	2,75	% 28
TYT Matematik	40	11	7	22	9,25	% 23
Cevap Anahtarı	A BDBBEDBDCDBDCAAABCCDABBACBACBEBBEECAEAB					
Cevaplarınız	bCebBCa A eCdCBA B cAB					

	S	D	Y	B%
Matematik-1	0	0	0	0
RASYONEL SAYILAR	1	0	0	0
Rasyonel Sayılar	1	0	0	0
Üslü İfadeler	1	0	0	0
Kökü İfadeler	1	0	0	0
Mutlak Değerli Denklemler	1	0	0	0
Aralık Kavramı ve Basit Eşitsizlikler	1	0	0	0
Tek ve Çift Sayılar	1	0	0	0
Çok Bilinmeyenli Denklemler	1	0	1	0
Asal Sayılar ve Aralarında Asal Sayılar	1	1	0	100
Küme Kavramı ve Kümelere İşlemler	1	0	1	0
Önemeler ve Bileşik Önemeler	1	0	1	0
Fonksiyon Grafikleri	1	1	0	100
Faktöriyel Kavramı	1	1	0	100
Bölünebilme Kuralları	1	0	1	0
Dört İşlem Yeteneği	1	0	0	0
VERİ	1	0	0	0
Sayı Problemleri	3	2	0	67
Kesir Problemleri	2	0	0	0
Yüzde, Kar-Zarar Problemleri	2	0	0	0
Hareket Problemleri	1	0	0	0

	Soru	Doğru	Yanlış	Boş	Net	Başarı
Tarih-1	5	4	1	0	3,75	% 75
Coğrafya-1	5	2	2	1	1,50	% 30
Felsefe	5	2	2	1	1,50	% 30
Din Kült. ve Ahl. Bil.	5	5	0	0	5,00	% 100
Felsefe (Seçmeli)	5	0	0	5	0,00	% 0
TYT Sosyal	20	13	5	2	11,75	% 59
Cevap Anahtarı	A ADBCEDADCBACCADACBDABEEBEE					
Cevaplarınız	ADBbEc DeABd dADACBD					

	S	D	Y	B%
Tarih-1	0	0	0	0
İlk ve Orta Çağlarda İÇ Asya'daki Türk siyasi teşekküllerinin güç ve yönetim yapısını açıklar.	1	1	0	100
Türklerin Anadolu'ya yerleşmeye başlaması ile Türkiye Selçuklu Devleti'nin yıkılışı arasındaki süreçte meydana gelen 1	1	1	0	100
Tanzimat Fermanı, Islahat Fermanı ve Kanun-ı Esasi'nin içeriklerini küresel ve yerel siyasi şartlar bağlamında değerlendirir	1	1	0	100
Siyasi alanda meydana gelen gelişmeleri kavrar.	1	0	1	0
Düzenli ordunun kurulmasından Mudanya Ateşkes Antlaşması'na kadar meydana gelen gelişmeleri Türkiye'nin bağımsız	1	1	0	100
Coğrafya-1	0	0	0	0
Türkiye'de İklim	1	0	1	0
Dış Kuvvetler	1	0	0	0
Dünyada Nüfusun Dağılışı	1	1	0	100
Bölge ve Bölge Türleri	1	0	1	0
Afetlerin Genel Özellikleri	1	1	0	100
Felsefe	0	0	0	0
Düşünme ve akıl yürütmeye ilişkin kavramları açıklar.	1	1	0	100
Bilim felsefesinin konusunu ve problemlerini açıklar.	1	0	1	0
Örnek felsefi metinlerinden hareketle 18. yüzyıl -19. yüzyıl filozoflarının felsefi görüşlerini analiz eder.	1	0	0	0
Felsefenin anlamını açıklar.	1	0	1	0
Sanat felsefesinin konusunu ve problemlerini açıklar.	1	1	0	100
Din Kült. ve Ahl. Bil.	0	0	0	0
Din ve İslam	1	1	0	100
İslam ve İbadet	1	1	0	100
Din ve Hayat	1	1	0	100

	Soru	Doğru	Yanlış	Boş	Net	Başarı
Fizik	7	3	1	3	2,75	% 39
Kimya	7	0	2	5	-0,50	% 0
Biyoloji	6	0	2	4	-0,50	% 0
TYT Fen	20	3	5	12	1,75	% 9
Cevap Anahtarı	A CCDECDEBEDECCAEBEBCAE					
Cevaplarınız	CCDb b a e a					

	S	D	Y	B%
Fizik	0	0	0	0
Fiziksel Niceliklerin Sınıflandırılması	1	1	0	100
Adezyon, Kohezyon, Yüzey Gerilimi ve Kılcallık	1	1	0	100
Elektrik Devreleri	1	1	0	100
İvme	1	0	1	0
Işık Şiddeti, Işık Akısı ve Aydınlanma	1	0	0	0
Dalgalarla İlgili Temel Kavramlar	1	0	0	0
Katı, Sıvı, Gaz Basıncı	1	0	0	0
Kimya	0	0	0	0
Kimya Disiplinleri ve Kimyacıların Çalışma Alanları	1	0	0	0
Atomun Yapısı	1	0	0	0
Güçlü Etkileşimler / İyonik Bağ	1	0	1	0
Güçlü Etkileşimler / Kovalent Bağ	1	0	1	0
Hâl Değişimi	1	0	0	0
Kimyasal Hesaplamalar / Miktar İçeren Problemler	1	0	0	0
Kimyasal Hesaplamalar / Sınırlayıcı Bileşen Hesaplamaları	1	0	0	0
Ayırma ve Safaştırma Teknikleri	1	0	1	0
Asit ve Bazların Metallerle Tepkimeleri	1	0	0	0
Biyoloji	0	0	0	0
Lipitler	1	0	1	0
Plastit	1	0	0	0
Hayvanlar	1	0	1	0
Mitoz	1	0	0	0
Cinsiyete Bağlı Kalıtım	1	0	0	0
Güncel Çevre Sorunları	1	0	0	0

BİLGİ SARMAL TG TYT 1



299,913 % 26,53

MANİSA / YUNUSEMRE
ÖZEL MANİSA KEP KİŞİSEL GELİŞİM KURSU

12A - 12007
KAĞAN YORULMAZ

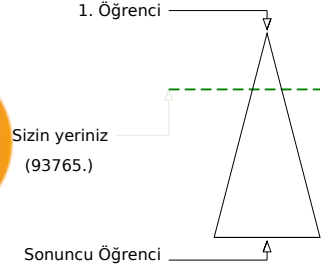
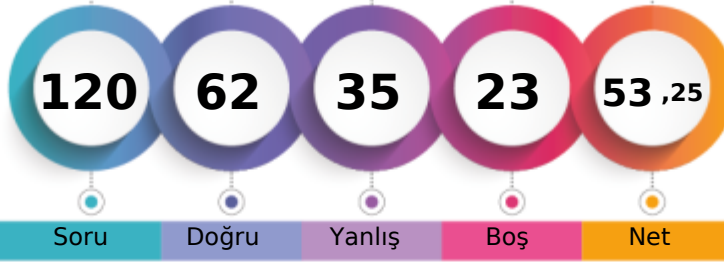

Şube	Kurum	İlçe	İl	Genel
Öğrenci Sıra No	59	216	812	2146
Sınava Katılan Öğrenci Sayısı	104	482	1675	7316
				93765 % 26,53
				353399

	Soru	Doğru	Yanlış	Boş	Net	Başarı
TYT Türkçe	40	27	11	2	24,25	% 61
Cevap Anahtarı	A ABEECDDBADDABACCCEDEACBEDCBCECDBAEABCAAB					
Cevaplarınız	ABEECECBdeDbcA CCdDdA cdDCBcCCDdAEABCAAB					

	S	D	Y	B%
Türkçe	0	0	0	0
Metne Sözcük Yerleştirme	1	1	0	100
Sözcükte Anlam	3	3	0	100
Cümleyi Yorumlama ve Açıklama	2	1	1	50
Parçadaki Cümlelerin İçerik ve Özellikleri	1	1	0	100
Eklere ve Ek Çeşitleri	1	1	0	100
Ad Soyul Sözcükler - Karma	1	0	1	0
Ses Bilgisi - Karma	1	0	1	0
Noktalamaya İşaretleri - Karma	2	1	1	50
Bitişik ve Ayrı Yazılan Kelimeler	1	0	1	0
Yazım Kuralları - Karma	1	1	0	100
Cümlelerin Öğeleri - Karma	1	0	0	0
Paragrafta Ana Düşünce (Ana Fikir)	11	9	2	82
Paragrafa Özgü Soru Kökü	8	7	1	88
Paragrafta Anlatım Akışını Bozan Cümle	1	0	1	0
Paragrafa Cümle Yerleştirme	2	2	0	100
ANLATIM TEKNİKLERİ VE DÜŞÜNCEYİ GELİŞTİRME YOLLARI	1	0	1	0
Paragrafta Boş Bırakılan Yerleri Tamamlama	4	2	1	50
Paragrafta Yardımcı Düşünceler	2	2	0	100
Cümlelerden Paragraf Oluşturma	1	0	1	0
Paragrafın Karşılık Olduğu Soruyu Belirleme	1	1	0	100
Bir Paragrafa Bağlı Çoklu Sorular	6	6	0	100
Paragrafın Konusu	1	1	0	100

	Soru	Doğru	Yanlış	Boş	Net	Başarı
Matematik-1	30	9	3	18	8,25	% 28
Geometri	10	6	2	2	5,50	% 55
TYT Matematik	40	15	5	20	13,75	% 34
Cevap Anahtarı	A BDBBEDBDCDDBCDAAABCCDABBACBACBEBBEBCEAEAB					
Cevaplarınız	BE C e e A C BC BcCBE de AcAB					

	S	D	Y	B%
Matematik-1	0	0	0	0
RASYONEL SAYILAR	1	0	0	0
Rasyonel Sayılar	1	0	0	0
Üslü İfadeler	1	0	0	0
Kökü İfadeler	1	1	0	100
Mutlak Değerli Denklemler	1	1	0	100
Aralık Kavramı ve Basit Eşitsizlikler	1	0	0	0
Tek ve Çift Sayılar	1	0	0	0
Çok Bilinmeyenli Denklemler	1	0	0	0
Asal Sayılar ve Aralarında Asal Sayılar	1	1	0	100
Küme Kavramı ve Kümelerde İşlemler	1	0	0	0
Önemeler ve Bileşik Önemeler	1	0	1	0
Fonksiyon Grafikleri	1	0	0	0
Faktöriyel Kavramı	1	0	1	0
Bölünebilme Kuralları	1	0	0	0
Dört İşlem Yeteneği	1	1	0	100
VERİ	1	0	0	0
Sayı Problemleri	3	1	0	33
Kesir Problemleri	2	0	0	0
Yüzde, Kar-Zarar Problemleri	2	1	0	50
Hareket Problemleri	1	0	0	0

	Soru	Doğru	Yanlış	Boş	Net	Başarı
Tarih-1	5	1	3	1	0,25	% 5
Coğrafya-1	5	3	2	0	2,50	% 50
Felsefe	5	3	2	0	2,50	% 50
Din Kül. ve Ahl. Bil.	5	4	1	0	3,75	% 75
Felsefe (Seçmeli)	5	0	0	5	0,00	% 0
TYT Sosyal	20	11	8	1	9,00	% 45
Cevap Anahtarı	A ADBCEDADCBACCADACBDAEBEE					
Cevaplarınız	Aad dcADdAeACCbDbCBD					

	S	D	Y	B%
Tarih-1	0	0	0	0
İlk ve Orta Çağlarda İÇ Asya'daki Türk siyasi teşekküllerinin güç ve yönetim yapısını açıklar.	1	1	0	100
Türklerin Anadolu'ya yerleşmeye başlaması ile Türkiye Selçuklu Devleti'nin yıkılışı arasındaki süreçte meydana gelen 1	1	0	1	0
Tanzimat Fermanı, Islahat Fermanı ve Kanun-ı Esasi'nin içeriklerini küresel ve yerel siyasi şartlar bağlamında değerlendirir	1	0	1	0
Siyasi alanda meydana gelen gelişmeleri kavrar.	1	0	0	0
Düzenli ordunun kurulmasından Mudanya Ateşkes Antlaşması'na kadar meydana gelen gelişmeleri Türkiye'nin bağımsız	1	0	1	0
Coğrafya-1	0	0	0	0
Türkiye'de İklim	1	0	1	0
Dış Kuvvetler	1	1	0	100
Dünyada Nüfusun Dağılışı	1	1	0	100
Bölge ve Bölge Türleri	1	0	1	0
Afetlerin Genel Özellikleri	1	1	0	100
Felsefe	0	0	0	0
Düşünme ve akıl yürütmeye ilişkin kavramları açıklar.	1	0	1	0
Bilim felsefesinin konusunu ve problemlerini açıklar.	1	1	0	100
Örnek felsefi metinlerinden hareketle 18. yüzyıl -19. yüzyıl filozoflarının felsefi görüşlerini analiz eder.	1	1	0	100
Felsefenin anlamını açıklar.	1	1	0	100
Sanat felsefesinin konusunu ve problemlerini açıklar.	1	0	1	0
Din Kül. ve Ahl. Bil.	0	0	0	0
Din ve İslam	1	1	0	100
İslam ve İbadet	1	0	1	0
Din ve Hayat	1	1	0	100

	Soru	Doğru	Yanlış	Boş	Net	Başarı
Fizik	7	5	2	0	4,50	% 64
Kimya	7	1	6	0	-0,50	% 0
Biyoloji	6	3	3	0	2,25	% 38
TYT Fen	20	9	11	0	6,25	% 31
Cevap Anahtarı	A CCDECDEBEDECCADEBCEAE					
Cevaplarınız	CCcEeDEdceEaedeEBCbc					

	S	D	Y	B%
Fizik	0	0	0	0
Fiziksel Niceliklerin Sınıflandırılması	1	1	0	100
Adezyon, Kohezyon, Yüzey Gerilimi ve Kılcallık	1	1	0	100
Elektrik Devreleri	1	0	1	0
İvme	1	1	0	100
Işık Şiddeti, Işık Akısı ve Aydınlanma	1	0	1	0
Dalgalarla İlgili Temel Kavramlar	1	1	0	100
Katı, Sıvı, Gaz Basıncı	1	1	0	100
Kimya	0	0	0	0
Kimya Disiplinleri ve Kimyacıların Çalışma Alanları	1	0	1	0
Atomun Yapısı	1	0	1	0
Güçlü Etkileşimler / İyonik Bağ	1	0	1	0
Güçlü Etkileşimler / Kovalent Bağ	1	0	1	0
Hâl Değişimi	1	1	0	100
Kimyasal Hesaplamalar / Miktar İçeren Problemler	1	0	1	0
Kimyasal Hesaplamalar / Sınırlayıcı Bileşen Hesaplamaları	1	0	1	0
Ayırma ve Safaştırma Teknikleri	1	0	1	0
Asit ve Bazların Metallerle Tepkimeleri	1	0	1	0
Biyoloji	0	0	0	0
Lipitler	1	0	1	0
Plastit	1	1	0	100
Hayvanlar	1	1	0	100
Mitoz	1	1	0	100
Cinsiyete Bağlı Kalıtım	1	0	1	0
Güncel Çevre Sorunları	1	0	1	0

MANİSA / YUNUSEMRE
ÖZEL MANİSA KEP KİŞİSEL GELİŞİM KURSU

12A - 12084
KAMİL KUMANLIOĞLU

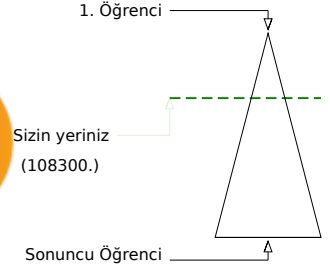
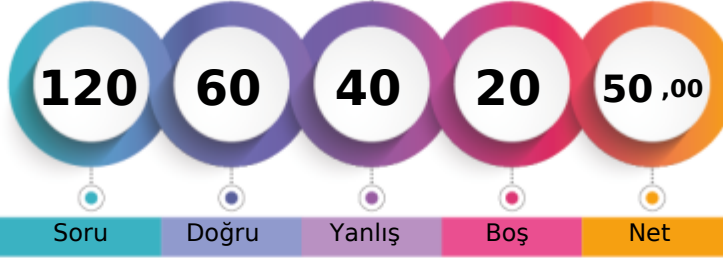

Soru Doğru Yanlış Boş Net

Şube	Kurum	İlçe	İl	Genel
Öğrenci Sıra No	63	243	881	108300
Sınava Katılan Öğrenci Sayısı	104	482	1675	353399

	Soru	Doğru	Yanlış	Boş	Net	Başarı
TYT Türkçe	40	25	13	2	21,75	% 54
Cevap Anahtarı	B	EECDCCBADABACCCCEACBECDCDBAEABCAABAD				
Cevaplarınız		EECCddBADbBAabCCDEAdBEDaBECdDdAEceCAAe				

	S	D	Y	B%
Türkçe	0	0	0	0
Metne Sözcük Yerleştirme	1	1	0	100
Sözcükte Anlam	3	3	0	100
Cümleyi Yorumlama ve Açıklama	2	1	1	50
Parçadaki Cümlelerin İçerik ve Özellikleri	1	0	1	0
Eklere ve Ek Çeşitleri	1	0	1	0
Ad Söylü Sözcükler - Karma	1	0	0	0
Ses Bilgisi - Karma	1	0	0	0
Noktalamaya İşaretleri - Karma	2	1	1	50
Bitişik ve Ayrı Yazılan Kelimeler	1	1	0	100
Yazım Kuralları - Karma	1	1	0	100
Cümlelerin Öğeleri - Karma	1	0	1	0
Paragrafa Ana Düşünce (Ana Fikir)	11	8	3	73
Paragrafa Özgü Soru Kökü	8	6	2	75
Paragrafa Anlatım Akışını Bozan Cümle	1	1	0	100
Paragrafa Cümle Yerleştirme	2	1	1	50
ANLATIM TEKNİKLERİ VE DÜŞÜNCEYİ GELİŞTİRME YOLLARI	1	1	0	100
Paragrafa Boş Bırakılan Yerleri Tamamlama	4	3	1	75
Paragrafa Yardımcı Düşünceler	2	2	0	100
Cümlelerden Paragraf Oluşturma	1	0	1	0
Paragrafın Karşılık Olduğu Soruyu Belirleme	1	1	0	100
Bir Paragrafa Bağlı Çoklu Sorular	6	3	3	50
Paragrafın Konusu	1	0	1	0

	Soru	Doğru	Yanlış	Boş	Net	Başarı
Matematik-1	30	10	9	11	7,75	% 26
Geometri	10	3	2	5	2,50	% 25
TYT Matematik	40	13	11	16	10,25	% 26
Cevap Anahtarı	B	BBEDDBDBDDBCDAAABCCDABBACACBACCCBBEACAEABEB				
Cevaplarınız		cB b aDBa CDA e ab BbACBc BE c e B				

	S	D	Y	B%
Matematik-1	0	0	0	0
RASYONEL SAYILAR	1	1	0	100
Rasyonel Sayılar	1	1	0	100
Üslü İfadeler	1	0	1	0
Kökü İfadeler	1	1	0	100
Mutlak Değerli Denklemler	1	0	0	0
Aralık Kavramı ve Basit Eşitsizlikler	1	0	1	0
Tek ve Çift Sayılar	1	0	0	0
Çok Bilinmeyenli Denklemler	1	0	1	0
Asal Sayılar ve Aralarında Asal Sayılar	1	0	0	0
Küme Kavramı ve Kümelere İşlemler	1	0	0	0
Önemeler ve Bileşik Önemeler	1	0	1	0
Fonksiyon Grafikleri	1	0	0	0
Faktöriyel Kavramı	1	1	0	100
Bölünebilme Kuralları	1	1	0	100
Dört İşlem Yeteneği	1	1	0	100
VERİ	1	0	0	0
Sayı Problemleri	3	1	2	33
Kesir Problemleri	2	0	0	0
Yüzde, Kar-Zarar Problemleri	2	0	1	0
Hareket Problemleri	1	0	0	0

	Soru	Doğru	Yanlış	Boş	Net	Başarı
Tarih-1	5	5	0	0	5,00	% 100
Coğrafya-1	5	4	1	0	3,75	% 75
Felsefe	5	2	3	0	1,25	% 25
Din Kült. ve Ahl. Bil.	5	5	0	0	5,00	% 100
Felsefe (Seçmeli)	5	0	0	5	0,00	% 0
TYT Sosyal	20	16	4	0	15,00	% 75
Cevap Anahtarı	B	BCEADDCADACCAABCBDADBEDEEA				
Cevaplarınız		BCEADDAADaEcdDBCBDAD				

	S	D	Y	B%
Tarih-1	0	0	0	0
İlk ve Orta Çağlarda İÇ Asya'daki Türk siyasi teşekküllerinin güç ve yönetim yapısını açıklar.	1	1	0	100
Türklerin Anadolu'ya yerleşmeye başlaması ile Türkiye Selçuklu Devleti'nin yıkılışı arasındaki süreçte meydana gelen 1	1	1	0	100
Tanzimat Fermanı, Islahat Fermanı ve Kanun-ı Esasi'nin içeriklerini küresel ve yerel siyasi şartlar bağlamında değerlendirir	1	1	0	100
Siyasi alanda meydana gelen gelişmeleri kavrar.	1	1	0	100
Düzenli ordunun kurulmasından Mudanya Ateşkes Antlaşması'na kadar meydana gelen gelişmeleri Türkiye'nin bağımsızlığına	1	1	0	100
Coğrafya-1	0	0	0	0
Türkiye'de İklim	1	1	0	100
Dış Kuvvetler	1	1	0	100
Dünyada Nüfusun Dağılışı	1	1	0	100
Bölge ve Bölge Türleri	1	0	1	0
Afetlerin Genel Özellikleri	1	1	0	100
Felsefe	0	0	0	0
Düşünme ve akıl yürütmeye ilişkin kavramları açıklar.	1	1	0	100
Bilim felsefesinin konusunu ve problemlerini açıklar.	1	0	1	0
Örnek felsefi metinlerinden hareketle 18. yüzyıl -19. yüzyıl filozoflarının felsefi görüşlerini analiz eder.	1	0	1	0
Felsefenin anlamını açıklar.	1	1	0	100
Sanat felsefesinin konusunu ve problemlerini açıklar.	1	0	1	0
Din Kült. ve Ahl. Bil.	0	0	0	0
Din ve İslam	1	1	0	100
İslam ve İbadet	1	1	0	100
Din ve Hayat	1	1	0	100

	Soru	Doğru	Yanlış	Boş	Net	Başarı
Fizik	7	3	3	1	2,25	% 32
Kimya	7	1	5	1	-0,25	% 0
Biyoloji	6	2	4	0	1,00	% 17
TYT Fen	20	6	12	2	3,00	% 15
Cevap Anahtarı	B	DECDECCDECCABEBCEAEED				
Cevaplarınız		cEd ECEce dbacBebEde				

	S	D	Y	B%
Fizik	0	0	0	0
Fiziksel Niceliklerin Sınıflandırılması	1	0	1	0
Adezyon, Kohezyon, Yüzey Gerilimi ve Kılcallık	1	1	0	100
Elektrik Devreleri	1	0	1	0
İvme	1	1	0	100
Işık Şiddeti, Işık Akısı ve Aydınlanma	1	0	1	0
Dalgalarla İlgili Temel Kavramlar	1	0	0	0
Katı, Sıvı, Gaz Basıncı	1	1	0	100
Kimya	0	0	0	0
Kimya Disiplinleri ve Kimyacıların Çalışma Alanları	1	0	1	0
Atomun Yapısı	1	0	1	0
Güçlü Etkileşimler / İyonik Bağ	1	0	1	0
Güçlü Etkileşimler / Kovalent Bağ	1	0	1	0
Hâl Değişimi	1	1	0	100
Kimyasal Hesaplamalar / Miktar İçeren Problemler	1	0	0	0
Kimyasal Hesaplamalar / Sınırlayıcı Bileşen Hesaplamaları	1	0	0	0
Ayırma ve Safaştırma Teknikleri	1	0	1	0
Asit ve Bazların Metallerle Tepkimeleri	1	0	1	0
Biyoloji	0	0	0	0
Lipitler	1	0	1	0
Plastit	1	0	1	0
Hayvanlar	1	1	0	100
Mitoz	1	0	1	0
Cinsiyete Bağlı Kalıtım	1	0	1	0
Güncel Çevre Sorunları	1	1	0	100

BİLGİ SARMAL TG TYT 1

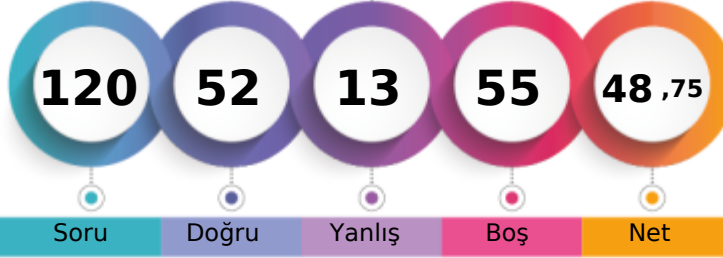

285,793 % 32,70

MANİSA / YUNUSEMRE
ÖZEL MANİSA KEP KİŞİSEL GELİŞİM KURSU12A - 12276
KEVSER TEFÇİ

1. Öğrenci

Sizin yeriniz
(115548.)

Sonuncu Öğrenci

Soru Doğru Yanlış Boş Net

Şube Kurum İlçe İl Genel

Öğrenci Sıra No 68 257 918 2648 115548 % 32,70

Sınava Katılan Öğrenci Sayısı 104 482 1675 7316 353399

	Soru	Doğru	Yanlış	Boş	Net	Başarı
TYT Türkçe	40	28	3	9	27,25	% 68
Cevap Anahtarı	A ABEECDDBADDABACCCDEACBEDCBECCDBAEABCAAB					
Cevaplarınız	AB ECDC DDb A CCDEACBEDCd CaD AE CAAB					

	S	D	Y	B%
Türkçe	0	0	0	0
Metne Sözcük Yerleştirme	1	1	0	100
Sözcükte Anlam	3	2	0	67
Cümleyi Yorumlama ve Açıklama	2	2	0	100
Parçadaki Cümlelerin İçerik ve Özellikleri	1	1	0	100
Eklere ve Ek Çeşitleri	1	0	0	0
Ad Söylü Sözcükler - Karma	1	0	0	0
Ses Bilgisi - Karma	1	1	0	100
Noktalamaya İşaretleri - Karma	2	1	1	50
Bitişik ve Ayrı Yazılan Kelimeler	1	0	0	0
Yazım Kuralları - Karma	1	1	0	100
Cümlelerin Öğeleri - Karma	1	0	0	0
Paragrafta Ana Düşünce (Ana Fikir)	11	9	1	82
Paragrafa Özgü Soru Kökü	8	6	0	75
Paragrafta Anlatım Akışını Bozan Cümle	1	1	0	100
Paragrafa Cümle Yerleştirme	2	1	1	50
ANLATIM TEKNİKLERİ VE DÜŞÜNCEYİ GELİŞTİRME YOLLARI	1	1	0	100
Paragrafta Boş Bırakılan Yerleri Tamamlama	4	4	0	100
Paragrafta Yardımcı Düşünceler	2	2	0	100
Cümlelerden Paragraf Oluşturma	1	0	0	0
Paragrafın Karşılık Olduğu Soruyu Belirleme	1	1	0	100
Bir Paragrafa Bağlı Çoklu Sorular	6	4	0	67
Paragrafın Konusu	1	0	0	0

	Soru	Doğru	Yanlış	Boş	Net	Başarı
Matematik-1	30	10	6	14	8,50	% 28
Geometri	10	2	0	8	2,00	% 20
TYT Matematik	40	12	6	22	10,50	% 26
Cevap Anahtarı	A BDBBEDBDCDDBCDAAABCCDABBACBACBEBBEBCEAEAB					
Cevaplarınız	cDaBE c D CDc beCC B B BE					

	S	D	Y	B%
Matematik-1	0	0	0	0
RASYONEL SAYILAR	1	0	1	0
Rasyonel Sayılar	1	1	0	100
Üslü İfadeler	1	0	1	0
Kökü İfadeler	1	1	0	100
Mutlak Değerli Denklemler	1	1	0	100
Aralık Kavramı ve Basit Eşitsizlikler	1	0	0	0
Tek ve Çift Sayılar	1	0	1	0
Çok Bilinmeyenli Denklemler	1	0	0	0
Asal Sayılar ve Aralarında Asal Sayılar	1	0	0	0
Küme Kavramı ve Kümelerde İşlemler	1	0	0	0
Önemeler ve Bileşik Önemeler	1	1	0	100
Fonksiyon Grafikleri	1	0	0	0
Faktöriyel Kavramı	1	1	0	100
Bölünebilme Kuralları	1	1	0	100
Dört İşlem Yeteneği	1	0	1	0
VERİ	1	0	0	0
Sayı Problemleri	3	2	1	67
Kesir Problemleri	2	0	1	0
Yüzde, Kar-Zarar Problemleri	2	1	0	50
Hareket Problemleri	1	0	0	0

	Soru	Doğru	Yanlış	Boş	Net	Başarı
Tarih-1	5	0	2	3	-0,50	% 0
Coğrafya-1	5	1	0	4	1,00	% 20
Felsefe	5	3	1	1	2,75	% 55
Din Kült. ve Ahl. Bil.	5	5	0	0	5,00	% 100
Felsefe (Seçmeli)	5	0	0	5	0,00	% 0
TYT Sosyal	20	9	3	8	8,25	% 41
Cevap Anahtarı	A ADBCEDADCBACCADACBDAEBEE					
Cevaplarınız	a b ABd CADACBD					

	S	D	Y	B%
Tarih-1	0	0	0	0
İlk ve Orta Çağlarda İç Asya'daki Türk siyasi teşekküllerinin güç ve yönetim yapısını açıklar.	1	0	0	0
Türklerin Anadolu'ya yerleşmeye başlaması ile Türkiye Selçuklu Devleti'nin yıkılışı arasındaki süreçte meydana gelen 1	1	0	1	0
Tanzimat Fermanı, Islahat Fermanı ve Kanun-ı Esasi'nin içeriklerini küresel ve yerel siyasi şartlar bağlamında değerlendirir	1	0	0	0
Siyasi alanda meydana gelen gelişmeleri kavrar.	1	0	1	0
Düzenli ordunun kurulmasından Mudanya Ateşkes Antlaşması'na kadar meydana gelen gelişmeleri Türkiye'nin bağımsız	1	0	0	0
Coğrafya-1	0	0	0	0
Türkiye'de İklim	1	0	0	0
Dış Kuvvetler	1	0	0	0
Dünyada Nüfusun Dağılışı	1	0	0	0
Bölge ve Bölge Türleri	1	0	0	0
Afetlerin Genel Özellikleri	1	1	0	100
Felsefe	0	0	0	0
Düşünme ve akıl yürütmeye ilişkin kavramları açıklar.	1	1	0	100
Bilim felsefesinin konusunu ve problemlerini açıklar.	1	0	1	0
Örnek felsefi metinlerinden hareketle 18. yüzyıl -19. yüzyıl filozoflarının felsefi görüşlerini analiz eder.	1	0	0	0
Felsefenin anlamını açıklar.	1	1	0	100
Sanat felsefesinin konusunu ve problemlerini açıklar.	1	1	0	100
Din Kült. ve Ahl. Bil.	0	0	0	0
Din ve İslam	1	1	0	100
İslam ve İbadet	1	1	0	100
Din ve Hayat	1	1	0	100

	Soru	Doğru	Yanlış	Boş	Net	Başarı
Fizik	7	1	0	6	1,00	% 14
Kimya	7	1	1	5	0,75	% 11
Biyoloji	6	1	0	5	1,00	% 17
TYT Fen	20	3	1	16	2,75	% 14
Cevap Anahtarı	A CCDECDEBEDECCADEBCEAE					
Cevaplarınız	C dE E					

	S	D	Y	B%
Fizik	0	0	0	0
Fiziksel Niceliklerin Sınıflandırılması	1	0	0	0
Adezyon, Kohezyon, Yüzey Gerilimi ve Kılcallık	1	1	0	100
Elektrik Devreleri	1	0	0	0
İvme	1	0	0	0
Işık Şiddeti, Işık Akısı ve Aydınlanma	1	0	0	0
Dalgalarla İlgili Temel Kavramlar	1	0	0	0
Katı, Sıvı, Gaz Basıncı	1	0	0	0
Kimya	0	0	0	0
Kimya Disiplinleri ve Kimyacıların Çalışma Alanları	1	0	1	0
Atomun Yapısı	1	1	0	100
Güçlü Etkileşimler / İyonik Bağ	1	0	0	0
Güçlü Etkileşimler / Kovalent Bağ	1	0	0	0
Hâl Değişimi	1	0	0	0
Kimyasal Hesaplamalar / Miktar İçeren Problemler	1	0	0	0
Kimyasal Hesaplamalar / Sınırlayıcı Bileşen Hesaplamaları	1	0	0	0
Ayırma ve Safaştırma Teknikleri	1	0	0	0
Asit ve Bazların Metallerle Tepkimeleri	1	0	0	0
Biyoloji	0	0	0	0
Lipitler	1	0	0	0
Plastit	1	1	0	100
Hayvanlar	1	0	0	0
Mitoz	1	0	0	0
Cinsiyete Bağlı Kalıtım	1	0	0	0
Güncel Çevre Sorunları	1	0	0	0

BİLGİ SARMAL TG TYT 1



369,193

%

7,19

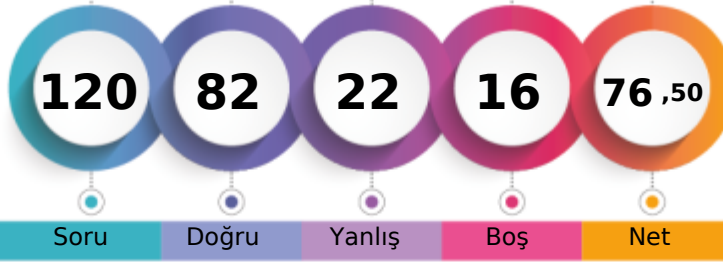
MANİSA / YUNUSEMRE
ÖZEL MANİSA KEP KİŞİSEL GELİŞİM KURSU12A - 12065
KIVANÇ ALTINTOPU

1. Öğrenci

Sizin yeriniz
(25404.)

Sonucu Öğrenci

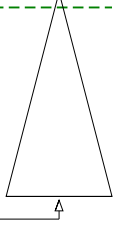

Soru Doğru Yanlış Boş Net

Şube Kurum İlçe İl Genel

Öğrenci Sıra No 26 73 327 667 25404 % 7,19

Sınava Katılan Öğrenci Sayısı 104 482 1675 7316 353399

	Soru	Doğru	Yanlış	Boş	Net	Başarı
TYT Türkçe	40	34	5	1	32,75	% 82
Cevap Anahtarı	A ABEECD CBAD DAB ACCCDEACBEDCBECDBAEABCAAB					
Cevaplarınız	ABEECD CBAeDbBAaCCDEACBEDbBECCDaEA CAAB					

	S	D	Y	B%
Türkçe	0	0	0	0
Metne Sözcük Yerleştirme	1	1	0	100
Sözcükte Anlam	3	3	0	100
Cümleli Yorumlama ve Açıklama	2	2	0	100
Parçadaki Cümlelerin İçerik ve Özellikleri	1	1	0	100
Eklere ve Ek Çeşitleri	1	1	0	100
Ad Söylü Sözcükler - Karma	1	1	0	100
Ses Bilgisi - Karma	1	0	1	0
Noktalamaya İşaretleri - Karma	2	1	1	50
Bitişik ve Ayrı Yazılan Kelimeler	1	1	0	100
Yazım Kuralları - Karma	1	1	0	100
Cümlelerin Öğeleri - Karma	1	0	1	0
Paragrafta Ana Düşünce (Ana Fikir)	11	10	1	91
Paragrafa Özgü Soru Kökü	8	6	1	75
Paragrafta Anlatım Akışını Bozan Cümle	1	1	0	100
Paragrafa Cümle Yerleştirme	2	2	0	100
ANLATIM TEKNİKLERİ VE DÜŞÜNCEYİ GELİŞTİRME YOLLARI	1	1	0	100
Paragrafta Boş Bırakılan Yerleri Tamamlama	4	4	0	100
Paragrafta Yardımcı Düşünceler	2	2	0	100
Cümlelerden Paragraf Oluşturma	1	0	1	0
Paragrafın Karşılık Olduğu Soruyu Belirleme	1	1	0	100
Bir Paragrafa Bağlı Çoklu Sorular	6	5	0	83
Paragrafın Konusu	1	1	0	100

	Soru	Doğru	Yanlış	Boş	Net	Başarı
Matematik-1	30	19	5	6	17,75	% 59
Geometri	10	2	1	7	1,75	% 18
TYT Matematik	40	21	6	13	19,50	% 49
Cevap Anahtarı	A BDBBEDBDCDDBCDAAABCCDABBACBACBEBBEBCEAEAB					
Cevaplarınız	BDBBED D eb bDAAABaCDA BC CB d E B b					

	S	D	Y	B%
Matematik-1	0	0	0	0
RASYONEL SAYILAR	1	1	0	100
Rasyonel Sayılar	1	1	0	100
Üslü İfadeler	1	1	0	100
Kökü İfadeler	1	1	0	100
Mutlak Değerli Denklemler	1	1	0	100
Aralık Kavramı ve Basit Eşitsizlikler	1	1	0	100
Tek ve Çift Sayılar	1	0	0	0
Çok Bilinmeyenli Denklemler	1	1	0	100
Asal Sayılar ve Aralarında Asal Sayılar	1	0	0	0
Küme Kavramı ve Kümelere İşlemler	1	0	1	0
Önemeler ve Bileşik Önemeler	1	0	1	0
Fonksiyon Grafikleri	1	0	0	0
Faktöriyel Kavramı	1	0	1	0
Bölünebilme Kuralları	1	1	0	100
Dört İşlem Yeteneği	1	1	0	100
VERİ	1	1	0	100
Sayı Problemleri	3	2	1	67
Kesir Problemleri	2	1	0	50
Yüzde, Kar-Zarar Problemleri	2	2	0	100
Hareket Problemleri	1	1	0	100

	Soru	Doğru	Yanlış	Boş	Net	Başarı
Tarih-1	5	3	2	0	2,50	% 50
Coğrafya-1	5	3	2	0	2,50	% 50
Felsefe	5	4	1	0	3,75	% 75
Din Kült. ve Ahl. Bil.	5	5	0	0	5,00	% 100
Felsefe (Seçmeli)	5	0	0	5	0,00	% 0
TYT Sosyal	20	15	5	0	13,75	% 69
Cevap Anahtarı	A ADBCEDADCBACCADACBDAEBEE					
Cevaplarınız	ADBbaDdDaABCCADACBD					

	S	D	Y	B%
Tarih-1	0	0	0	0
İlk ve Orta Çağlarda İÇ Asya'daki Türk siyasi teşekküllerinin güç ve yönetim yapısını açıklar.	1	1	0	100
Türklerin Anadolu'ya yerleşmeye başlaması ile Türkiye Selçuklu Devleti'nin yıkılışı arasındaki süreçte meydana gelen İ	1	1	0	100
Tanzimat Fermanı, Islahat Fermanı ve Kanun-ı Esasi'nin içeriklerini küresel ve yerel siyasi şartlar bağlamında değerlendirir	1	1	0	100
Siyasi alanda meydana gelen gelişmeleri kavrar.	1	0	1	0
Düzenli ordunun kurulmasından Mudanya Ateşkes Antlaşması'na kadar meydana gelen gelişmeleri Türkiye'nin bağımsız	1	0	1	0
Coğrafya-1	0	0	0	0
Türkiye'de İklim	1	1	0	100
Dış Kuvvetler	1	0	1	0
Dünyada Nüfusun Dağılışı	1	1	0	100
Bölge ve Bölge Türleri	1	0	1	0
Afetlerin Genel Özellikleri	1	1	0	100
Felsefe	0	0	0	0
Düşünme ve akıl yürütmeye ilişkin kavramları açıklar.	1	1	0	100
Bilim felsefesinin konusunu ve problemlerini açıklar.	1	0	1	0
Örnek felsefi metinlerinden hareketle 18. yüzyıl -19. yüzyıl filozoflarının felsefi görüşlerini analiz eder.	1	1	0	100
Felsefenin anlamını açıklar.	1	1	0	100
Sanat felsefesinin konusunu ve problemlerini açıklar.	1	1	0	100
Din Kült. ve Ahl. Bil.	0	0	0	0
Din ve İslam	1	1	0	100
İslam ve İbadet	1	1	0	100
Din ve Hayat	1	1	0	100

	Soru	Doğru	Yanlış	Boş	Net	Başarı
Fizik	7	6	1	0	5,75	% 82
Kimya	7	2	3	2	1,25	% 18
Biyoloji	6	4	2	0	3,50	% 58
TYT Fen	20	12	6	2	10,50	% 53
Cevap Anahtarı	A CCDECEDEBEDECCADEBCEAE					
Cevaplarınız	CCDECaEdbE C ecBCAE					

	S	D	Y	B%
Fizik	0	0	0	0
Fiziksel Niceliklerin Sınıflandırılması	1	1	0	100
Adezyon, Kohezyon, Yüzey Gerilimi ve Kılcallık	1	1	0	100
Elektrik Devreleri	1	1	0	100
İvme	1	1	0	100
Işık Şiddeti, Işık Akısı ve Aydınlanma	1	1	0	100
Dalgalarla İlgili Temel Kavramlar	1	0	1	0
Katı, Sıvı, Gaz Basıncı	1	1	0	100
Kimya	0	0	0	0
Kimya Disiplinleri ve Kimyacıların Çalışma Alanları	1	0	1	0
Atomun Yapısı	1	0	1	0
Güçlü Etkileşimler / İyonik Bağ	1	0	1	0
Güçlü Etkileşimler / Kovalent Bağ	1	0	1	0
Hâl Değişimi	1	1	0	100
Kimyasal Hesaplamalar / Miktar İçeren Problemler	1	0	0	0
Kimyasal Hesaplamalar / Sınırlayıcı Bileşen Hesaplamaları	1	0	0	0
Ayırma ve Safaştırma Teknikleri	1	1	0	100
Asit ve Bazların Metallerle Tepkimeleri	1	0	0	0
Biyoloji	0	0	0	0
Lipitler	1	0	1	0
Plastit	1	0	1	0
Hayvanlar	1	1	0	100
Mitoz	1	1	0	100
Cinsiyete Bağlı Kalıtım	1	1	0	100
Güncel Çevre Sorunları	1	1	0	100

BİLGİ SARMAL TG TYT 1



420,370

1,36

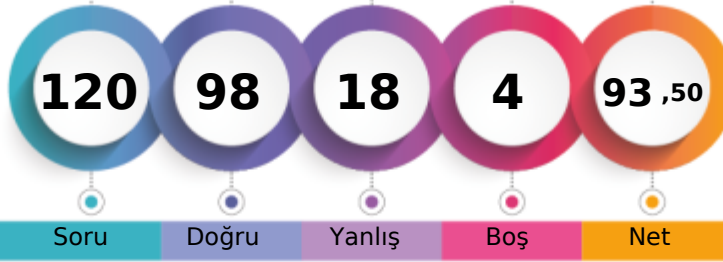
MANİSA / YUNUSEMRE
ÖZEL MANİSA KEP KİŞİSEL GELİŞİM KURSU12A - 12035
M ANIL İMİRHAN

1. Öğrenci

Sizin yeriniz
(4802.)

Sonuncu Öğrenci

Soru Doğru Yanlış Boş Net

Şube Kurum İlçe İl Genel

Öğrenci Sıra No 7 13 106 159 4802 % 1,36

Sınava Katılan Öğrenci Sayısı 104 482 1675 7316 353399

	Soru	Doğru	Yanlış	Boş	Net	Başarı
TYT Türkçe	40	36	4	0	35,00	% 88
Cevap Anahtarı	B	EECDCCBBADABACCCEACBEDCECCDBAEABCAABAD				
Cevaplarınız		EECDCCBBADABAdCCCEACBEDdBECCbDBAEABCAeAD				

	S	D	Y	B%
Türkçe	0	0	0	0
Metne Sözcük Yerleştirme	1	1	0	100
Sözcükte Anlam	3	3	0	100
Cümleyi Yorumlama ve Açıklama	2	2	0	100
Parçadaki Cümlelerin İçerik ve Özellikleri	1	1	0	100
Eklere ve Ek Çeşitleri	1	1	0	100
Ad Söylü Sözcükler - Karma	1	1	0	100
Ses Bilgisi - Karma	1	1	0	100
Noktalama İşaretleri - Karma	2	2	0	100
Bitişik ve Ayrı Yazılan Kelimeler	1	1	0	100
Yazım Kuralları - Karma	1	1	0	100
Cümlelerin Öğeleri - Karma	1	0	1	0
Paragrafta Ana Düşünce (Ana Fikir)	11	9	2	82
Paragrafa Özgü Soru Kökü	8	7	1	88
Paragrafta Anlatım Akışını Bozan Cümle	1	1	0	100
Paragrafa Cümle Yerleştirme	2	1	1	50
ANLATIM TEKNİKLERİ VE DÜŞÜNCEYİ GELİŞTİRME YOLLARI	1	1	0	100
Paragrafta Boş Bırakılan Yerleri Tamamlama	4	4	0	100
Paragrafta Yardımcı Düşünceler	2	2	0	100
Cümlelerden Paragraf Oluşturma	1	1	0	100
Paragrafın Karşılık Olduğu Soruyu Belirleme	1	1	0	100
Bir Paragrafa Bağlı Çoklu Sorular	6	5	1	83
Paragrafın Konusu	1	1	0	100

	Soru	Doğru	Yanlış	Boş	Net	Başarı
Matematik-1	30	26	2	2	25,50	% 85
Geometri	10	6	2	2	5,50	% 55
TYT Matematik	40	32	4	4	31,00	% 78
Cevap Anahtarı	B	BBEDBDDDBCDAAABCCDABBACBACCDBBECAEABEB				
Cevaplarınız		BBEDBDDDBb CDAAABCC ABBCACBACCe B bAdABEB				

	S	D	Y	B%
Matematik-1	0	0	0	0
RASYONEL SAYILAR	1	1	0	100
Rasyonel Sayılar	1	1	0	100
Üslü İfadeler	1	1	0	100
Kökü İfadeler	1	1	0	100
Mutlak Değerli Denklemler	1	1	0	100
Aralık Kavramı ve Basit Eşitsizlikler	1	1	0	100
Tek ve Çift Sayılar	1	1	0	100
Çok Bilinmeyenli Denklemler	1	1	0	100
Asal Sayılar ve Aralarında Asal Sayılar	1	1	0	100
Küme Kavramı ve Kümelere İşlemler	1	0	1	0
Önemeler ve Bileşik Önemeler	1	0	1	0
Fonksiyon Grafikleri	1	0	0	0
Faktöriyel Kavramı	1	1	0	100
Bölünebilme Kuralları	1	1	0	100
Dört İşlem Yeteneği	1	1	0	100
VERİ	1	1	0	100
Sayı Problemleri	3	3	0	100
Kesir Problemleri	2	2	0	100
Yüzde, Kar-Zarar Problemleri	2	1	0	50
Hareket Problemleri	1	1	0	100

	Soru	Doğru	Yanlış	Boş	Net	Başarı
Tarih-1	5	4	1	0	3,75	% 75
Coğrafya-1	5	2	3	0	1,25	% 25
Felsefe	5	5	0	0	5,00	% 100
Din Kült. ve Ahl. Bil.	5	4	1	0	3,75	% 75
Felsefe (Seçmeli)	5	0	0	5	0,00	% 0
TYT Sosyal	20	15	5	0	13,75	% 69
Cevap Anahtarı	B	BCEADDCADACCAABCBDADBEAAA				
Cevaplarınız		BCdADbDeDACCaABCBDd				

	S	D	Y	B%
Tarih-1	0	0	0	0
İlk ve Orta Çağlarda İç Asya'daki Türk siyasi teşekküllerinin güç ve yönetim yapısını açıklar.	1	1	0	100
Türklerin Anadolu'ya yerleşmeye başlaması ile Türkiye Selçuklu Devleti'nin yıkılışı arasındaki süreçte meydana gelen 1	1	1	0	100
Tanzimat Fermanı, Islahat Fermanı ve Kanun-ı Esasi'nin içeriklerini küresel ve yerel siyasi şartlar bağlamında değerlendirir	1	1	0	100
Siyasi alanda meydana gelen gelişmeleri kavrar.	1	1	0	100
Düzenli ordunun kurulmasından Mudanya Ateşkes Antlaşması'na kadar meydana gelen gelişmeleri Türkiye'nin bağımsız	1	0	1	0
Coğrafya-1	0	0	0	0
Türkiye'de İklim	1	1	0	100
Dış Kuvvetler	1	1	0	100
Dünyada Nüfusun Dağılışı	1	0	1	0
Bölge ve Bölge Türleri	1	0	1	0
Afetlerin Genel Özellikleri	1	0	1	0
Felsefe	0	0	0	0
Düşünme ve akıl yürütmeye ilişkin kavramları açıklar.	1	1	0	100
Bilim felsefesinin konusunu ve problemlerini açıklar.	1	1	0	100
Örnek felsefi metinlerinden hareketle 18. yüzyıl -19. yüzyıl filozoflarının felsefi görüşlerini analiz eder.	1	1	0	100
Felsefenin anlamını açıklar.	1	1	0	100
Sanat felsefesinin konusunu ve problemlerini açıklar.	1	1	0	100
Din Kült. ve Ahl. Bil.	0	0	0	0
Din ve İslam	1	1	0	100
İslam ve İbadet	1	0	1	0
Din ve Hayat	1	1	0	100

	Soru	Doğru	Yanlış	Boş	Net	Başarı
Fizik	7	4	3	0	3,25	% 46
Kimya	7	6	1	0	5,75	% 82
Biyoloji	6	5	1	0	4,75	% 79
TYT Fen	20	15	5	0	13,75	% 69
Cevap Anahtarı	B	DECDECCDECCABEBCEAEED				
Cevaplarınız		DcbDEeCDEaCABEBCbEED				

	S	D	Y	B%
Fizik	0	0	0	0
Fiziksel Niceliklerin Sınıflandırılması	1	1	0	100
Adezyon, Kohezyon, Yüzey Gerilimi ve Kılcallık	1	0	1	0
Elektrik Devreleri	1	1	0	100
İvme	1	0	1	0
Işık Şiddeti, Işık Akısı ve Aydınlanma	1	0	1	0
Dalgalarla İlgili Temel Kavramlar	1	1	0	100
Katı, Sıvı, Gaz Basıncı	1	1	0	100
Kimya	0	0	0	0
Kimya Disiplinleri ve Kimyacıların Çalışma Alanları	1	1	0	100
Atomun Yapısı	1	1	0	100
Güçlü Etkileşimler / İyonik Bağ	1	1	0	100
Güçlü Etkileşimler / Kovalent Bağ	1	1	0	100
Hâl Değişimi	1	1	0	100
Kimyasal Hesaplamalar / Miktar İçeren Problemler	1	0	1	0
Kimyasal Hesaplamalar / Sınırlayıcı Bileşen Hesaplamaları	1	0	1	0
Ayırma ve Safaştırma Teknikleri	1	1	0	100
Asit ve Bazların Metallerle Tepkimeleri	1	1	0	100
Biyoloji	0	0	0	0
Lipitler	1	1	0	100
Plastit	1	1	0	100
Hayvanlar	1	1	0	100
Mitoz	1	1	0	100
Cinsiyete Bağlı Kalıtım	1	0	1	0
Güncel Çevre Sorunları	1	1	0	100

BİLGİ SARMAL TG TYT 1

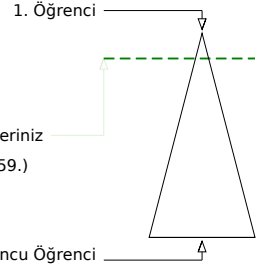
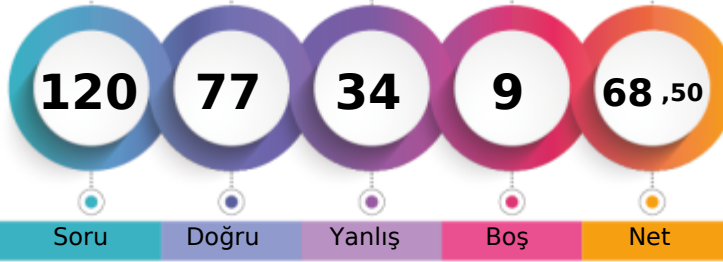

346,218 % 11,93

MANİSA / YUNUSEMRE
ÖZEL MANİSA KEP KİŞİSEL GELİŞİM KURSU12A - 12055
MEHMET ÇELİK

Soru Doğru Yanlış Boş Net

Şube Kurum İlçe İl Genel

Öğrenci Sıra No 41 114 481 1043 42159 % 11,93

Sınava Katılan Öğrenci Sayısı 104 482 1675 7316 353399

	Soru	Doğru	Yanlış	Boş	Net	Başarı
TYT Türkçe	40	26	11	3	23,25	% 58
Cevap Anahtarı	A ABEECDDBADDABACCCDEACBEDCEBCCDBAEABCAAB					
Cevaplarınız	ABAECECB eDb e CCDEACBEDaaECCbAbcBCAAB					

	S	D	Y	B%
Türkçe	0	0	0	0
Metne Sözcük Yerleştirme	1	1	0	100
Sözcükte Anlam	3	2	1	67
Cümleyi Yorumlama ve Açıklama	2	1	1	50
Parçadaki Cümlelerin İçerik ve Özellikleri	1	1	0	100
Eklere ve Ek Çeşitleri	1	1	0	100
Ad Söylü Sözcükler - Karma	1	0	0	0
Ses Bilgisi - Karma	1	0	1	0
Noktalamaya İşaretleri - Karma	2	1	1	50
Bitişik ve Ayrı Yazılan Kelimeler	1	0	0	0
Yazım Kuralları - Karma	1	0	1	0
Cümlelerin Öğeleri - Karma	1	0	0	0
Paragrafta Ana Düşünce (Ana Fikir)	11	8	3	73
Paragrafa Özgü Soru Kökü	8	5	3	63
Paragrafta Anlatım Akışını Bozan Cümle	1	1	0	100
Paragrafa Cümle Yerleştirme	2	2	0	100
ANLATIM TEKNİKLERİ VE DÜŞÜNCEYİ GELİŞTİRME YOLLARI	1	1	0	100
Paragrafta Boş Bırakılan Yerleri Tamamlama	4	4	0	100
Paragrafta Yardımcı Düşünceler	2	1	1	50
Cümlelerden Paragraf Oluşturma	1	0	1	0
Paragrafın Karşılık Olduğu Soruyu Belirleme	1	1	0	100
Bir Paragrafa Bağlı Çoklu Sorular	6	5	1	83
Paragrafın Konusu	1	0	1	0

	Soru	Doğru	Yanlış	Boş	Net	Başarı
Matematik-1	30	25	4	1	24,00	% 80
Geometri	10	3	4	3	2,00	% 20
TYT Matematik	40	28	8	4	26,00	% 65
Cevap Anahtarı	A BDBBEDBDCDDBCDAAABCCDABBACBACBEBEBCEAEAB					
Cevaplarınız	BbBBaDBDC DBCDAAeBCCDABBACBcCBadBc Ac					

	S	D	Y	B%
Matematik-1	0	0	0	0
RASYONEL SAYILAR	1	1	0	100
Rasyonel Sayılar	1	0	1	0
Üslü İfadeler	1	1	0	100
Kökü İfadeler	1	1	0	100
Mutlak Değerli Denklemler	1	0	1	0
Aralık Kavramı ve Basit Eşitsizlikler	1	1	0	100
Tek ve Çift Sayılar	1	1	0	100
Çok Bilinmeyenli Denklemler	1	1	0	100
Asal Sayılar ve Aralarında Asal Sayılar	1	1	0	100
Küme Kavramı ve Kümelere İşlemler	1	0	0	0
Önemeler ve Bileşik Önemeler	1	1	0	100
Fonksiyon Grafikleri	1	1	0	100
Faktöriyel Kavramı	1	1	0	100
Bölünebilme Kuralları	1	1	0	100
Dört İşlem Yeteneği	1	1	0	100
VERİ	1	1	0	100
Sayı Problemleri	3	2	1	67
Kesir Problemleri	2	2	0	100
Yüzde, Kar-Zarar Problemleri	2	2	0	100
Hareket Problemleri	1	1	0	100

	Soru	Doğru	Yanlış	Boş	Net	Başarı
Tarih-1	5	3	2	0	2,50	% 50
Coğrafya-1	5	3	2	0	2,50	% 50
Felsefe	5	2	3	0	1,25	% 25
Din Kült. ve Ahl. Bil.	5	4	1	0	3,75	% 75
Felsefe (Seçmeli)	5	0	0	5	0,00	% 0
TYT Sosyal	20	12	8	0	10,00	% 50
Cevap Anahtarı	A ADBCEDADCBACCADACBDABECEE					
Cevaplarınız	ADaEdcDaAedeCADbCBD					

	S	D	Y	B%
Tarih-1	0	0	0	0
İlk ve Orta Çağlarda İÇ Asya'daki Türk siyasi teşekküllerinin güç ve yönetim yapısını açıklar.	1	1	0	100
Türklerin Anadolu'ya yerleşmeye başlaması ile Türkiye Selçuklu Devleti'nin yıkılışı arasındaki süreçte meydana gelen 1	1	1	0	100
Tanzimat Fermanı, Islahat Fermanı ve Kanun-ı Esasi'nin içeriklerini küresel ve yerel siyasi şartlar bağlamında değerlendirir	1	0	1	0
Siyasi alanda meydana gelen gelişmeleri kavrar.	1	0	1	0
Düzenli ordunun kurulmasından Mudanya Ateşkes Antlaşması'na kadar meydana gelen gelişmeleri Türkiye'nin bağımsızlığına kadar	1	1	0	100
Coğrafya-1	0	0	0	0
Türkiye'de İklim	1	1	0	100
Dış Kuvvetler	1	0	1	0
Dünyada Nüfusun Dağılışı	1	1	0	100
Bölge ve Bölge Türleri	1	0	1	0
Afetlerin Genel Özellikleri	1	1	0	100
Felsefe	0	0	0	0
Düşünme ve akıl yürütmeye ilişkin kavramları açıklar.	1	0	1	0
Bilim felsefesinin konusunu ve problemlerini açıklar.	1	0	1	0
Örnek felsefi metinlerinden hareketle 18. yüzyıl -19. yüzyıl filozoflarının felsefi görüşlerini analiz eder.	1	0	1	0
Felsefenin anlamını açıklar.	1	1	0	100
Sanat felsefesinin konusunu ve problemlerini açıklar.	1	1	0	100
Din Kült. ve Ahl. Bil.	0	0	0	0
Din ve İslam	1	1	0	100
İslam ve İbadet	1	0	1	0
Din ve Hayat	1	1	0	100

	Soru	Doğru	Yanlış	Boş	Net	Başarı
Fizik	7	4	3	0	3,25	% 46
Kimya	7	4	3	0	3,25	% 46
Biyoloji	6	3	1	2	2,75	% 46
TYT Fen	20	11	7	2	9,25	% 46
Cevap Anahtarı	A CCDECEDEBEDECCADEBECAE					
Cevaplarınız	eCDdCbEdEbEbCA EBd E					

	S	D	Y	B%
Fizik	0	0	0	0
Fiziksel Niceliklerin Sınıflandırılması	1	0	1	0
Adezyon, Kohezyon, Yüzey Gerilimi ve Kılcallık	1	1	0	100
Elektrik Devreleri	1	1	0	100
İvme	1	0	1	0
Işık Şiddeti, Işık Akısı ve Aydınlanma	1	1	0	100
Dalgalarla İlgili Temel Kavramlar	1	0	1	0
Katı, Sıvı, Gaz Basıncı	1	1	0	100
Kimya	0	0	0	0
Kimya Disiplinleri ve Kimyacıların Çalışma Alanları	1	0	1	0
Atomun Yapısı	1	1	0	100
Güçlü Etkileşimler / İyonik Bağ	1	0	1	0
Güçlü Etkileşimler / Kovalent Bağ	1	0	1	0
Hâl Değişimi	1	1	0	100
Kimyasal Hesaplamalar / Miktar İçeren Problemler	1	0	1	0
Kimyasal Hesaplamalar / Sınırlayıcı Bileşen Hesaplamaları	1	0	1	0
Ayırma ve Safaştırma Teknikleri	1	1	0	100
Asit ve Bazların Metallerle Tepkimeleri	1	0	1	0
Biyoloji	0	0	0	0
Lipitler	1	0	0	0
Plastit	1	1	0	100
Hayvanlar	1	1	0	100
Mitoz	1	0	1	0
Cinsiyete Bağlı Kalıtım	1	0	0	0
Güncel Çevre Sorunları	1	1	0	100

BİLGİ SARMAL TG TYT 1

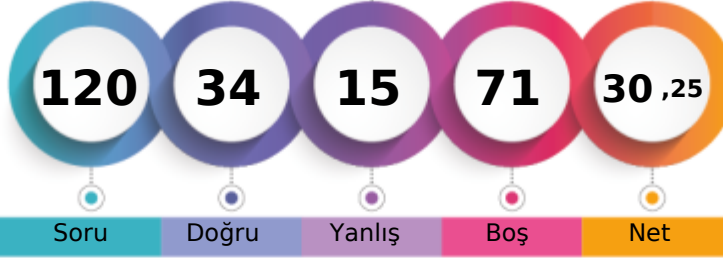

230,710 % 66,19

MANİSA / YUNUSEMRE
ÖZEL MANİSA KEP KİŞİSEL GELİŞİM KURSU12A - 12374
MEHMET CÜNEYİT

1. Öğrenci

Sizin yeriniz
(233912.)

Sonuncu Öğrenci

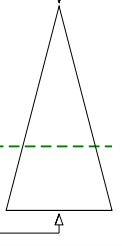

Soru Doğru Yanlış Boş Net

Şube Kurum İlçe İl Genel

Öğrenci Sıra No 92 390 1381 5227 233912 % 66,19

Sınava Katılan Öğrenci Sayısı 104 482 1675 7316 353399

	Soru	Doğru	Yanlış	Boş	Net	Başarı
TYT Türkçe	40	22	6	12	20,50	% 51
Cevap Anahtarı	A ABEECDDBADDABACCCDEACBEDCEBCCDBAEABCAAB					
Cevaplarınız	bBaECeC DAB CCDD AC ED B CdcAe CA B					

	S	D	Y	B%
Türkçe	0	0	0	0
Metne Sözcük Yerleştirme	1	0	1	0
Sözcükte Anlam	3	2	1	67
Cümleyi Yorumlama ve Açıklama	2	1	1	50
Parçadaki Cümlelerin İçerik ve Özellikleri	1	1	0	100
Eklere ve Ek Çeşitleri	1	0	0	0
Ad Söylü Sözcükler - Karma	1	0	0	0
Ses Bilgisi - Karma	1	0	0	0
Noktalamaya İşaretleri - Karma	2	2	0	100
Bitişik ve Ayrı Yazılan Kelimeler	1	1	0	100
Yazım Kuralları - Karma	1	0	0	0
Cümlelerin Öğeleri - Karma	1	0	0	0
Paragrafta Ana Düşünce (Ana Fikir)	11	9	0	82
Paragrafa Özgü Soru Kökü	8	4	1	50
Paragrafta Anlatım Akışını Bozan Cümle	1	1	0	100
Paragrafa Cümle Yerleştirme	2	1	1	50
ANLATIM TEKNİKLERİ VE DÜŞÜNCEYİ GELİŞTİRME YOLLARI	1	0	0	0
Paragrafta Boş Bırakılan Yerleri Tamamlama	4	3	0	75
Paragrafta Yardımcı Düşünceler	2	0	1	0
Cümlelerden Paragraf Oluşturma	1	0	1	0
Paragrafın Karşılık Olduğu Soruyu Belirleme	1	1	0	100
Bir Paragrafa Bağlı Çoklu Sorular	6	3	0	50
Paragrafın Konusu	1	0	0	0

	Soru	Doğru	Yanlış	Boş	Net	Başarı
Matematik-1	30	4	4	22	3,00	% 10
Geometri	10	3	0	7	3,00	% 30
TYT Matematik	40	7	4	29	6,00	% 15
Cevap Anahtarı	A BDBBEDBDCDBCDAAABCCDABBACBACBEBBEBCEAEAB					
Cevaplarınız	B D Ceb C b d A AB					

	S	D	Y	B%
Matematik-1	0	0	0	0
RASYONEL SAYILAR	1	0	0	0
Rasyonel Sayılar	1	0	0	0
Üslü İfadeler	1	0	0	0
Kökü İfadeler	1	1	0	100
Mutlak Değerli Denklemler	1	0	0	0
Aralık Kavramı ve Basit Eşitsizlikler	1	1	0	100
Tek ve Çift Sayılar	1	0	0	0
Çok Bilinmeyenli Denklemler	1	0	0	0
Asal Sayılar ve Aralarında Asal Sayılar	1	1	0	100
Küme Kavramı ve Kümelere İşlemler	1	0	1	0
Önemeler ve Bileşik Önemeler	1	0	1	0
Fonksiyon Grafikleri	1	0	0	0
Faktöriyel Kavramı	1	1	0	100
Bölünebilme Kuralları	1	0	0	0
Dört İşlem Yeteneği	1	0	1	0
VERİ	1	0	0	0
Sayı Problemleri	3	0	0	0
Kesir Problemleri	2	0	0	0
Yüzde, Kar-Zarar Problemleri	2	0	0	0
Hareket Problemleri	1	0	0	0

	Soru	Doğru	Yanlış	Boş	Net	Başarı
Tarih-1	5	1	1	3	0,75	% 15
Coğrafya-1	5	0	1	4	-0,25	% 0
Felsefe	5	1	1	3	0,75	% 15
Din Kült. ve Ahl. Bil.	5	2	0	3	2,00	% 40
Felsefe (Seçmeli)	5	0	0	5	0,00	% 0
TYT Sosyal	20	4	3	13	3,25	% 16
Cevap Anahtarı	A ADBCEDADCBACCADACBDAEBEE					
Cevaplarınız	D b eBd D B					

	S	D	Y	B%
Tarih-1	0	0	0	0
İlk ve Orta Çağlarda İÇ Asya'daki Türk siyasi teşekküllerinin güç ve yönetim yapısını açıklar.	1	0	0	0
Türklerin Anadolu'ya yerleşmeye başlaması ile Türkiye Selçuklu Devleti'nin yıkılışı arasındaki süreçte meydana gelen 1	1	1	0	100
Tanzimat Fermanı, Islahat Fermanı ve Kanun-ı Esasi'nin içeriklerini küresel ve yerel siyasi şartlar bağlamında değerlendirir	1	0	0	0
Siyasi alanda meydana gelen gelişmeleri kavrar.	1	0	0	0
Düzenli ordunun kurulmasından Mudanya Ateşkes Antlaşması'na kadar meydana gelen gelişmeleri Türkiye'nin bağımsızlığına kadar değerlendirir	1	0	1	0
Coğrafya-1	0	0	0	0
Türkiye'de İklim	1	0	0	0
Dış Kuvvetler	1	0	0	0
Dünyada Nüfusun Dağılışı	1	0	0	0
Bölge ve Bölge Türleri	1	0	0	0
Afetlerin Genel Özellikleri	1	0	1	0
Felsefe	0	0	0	0
Düşünme ve akıl yürütmeye ilişkin kavramları açıklar.	1	1	0	100
Bilim felsefesinin konusunu ve problemlerini açıklar.	1	0	1	0
Örnek felsefi metinlerinden hareketle 18. yüzyıl -19. yüzyıl filozoflarının felsefi görüşlerini analiz eder.	1	0	0	0
Felsefenin anlamını açıklar.	1	0	0	0
Sanat felsefesinin konusunu ve problemlerini açıklar.	1	0	0	0
Din Kült. ve Ahl. Bil.	0	0	0	0
Din ve İslam	1	1	0	100
İslam ve İbadet	1	0	0	0
Din ve Hayat	1	0	0	0

	Soru	Doğru	Yanlış	Boş	Net	Başarı
Fizik	7	0	2	5	-0,50	% 0
Kimya	7	0	0	7	0,00	% 0
Biyoloji	6	1	0	5	1,00	% 17
TYT Fen	20	1	2	17	0,50	% 3
Cevap Anahtarı	A CCDECEDEBEDECCADEBCEAE					
Cevaplarınız	d a B					

	S	D	Y	B%
Fizik	0	0	0	0
Fiziksel Niceliklerin Sınıflandırılması	1	0	0	0
Adezyon, Kohezyon, Yüzey Gerilimi ve Kılcalılık	1	0	1	0
Elektrik Devreleri	1	0	0	0
İvme	1	0	0	0
Işık Şiddeti, Işık Akısı ve Aydınlanma	1	0	0	0
Dalgalarla İlgili Temel Kavramlar	1	0	0	0
Katı, Sıvı, Gaz Basıncı	1	0	1	0
Kimya	0	0	0	0
Kimya Disiplinleri ve Kimyacıların Çalışma Alanları	1	0	0	0
Atomun Yapısı	1	0	0	0
Güçlü Etkileşimler / İyonik Bağ	1	0	0	0
Güçlü Etkileşimler / Kovalent Bağ	1	0	0	0
Hâl Değişimi	1	0	0	0
Kimyasal Hesaplamalar / Miktar İçeren Problemler	1	0	0	0
Kimyasal Hesaplamalar / Sınırlayıcı Bileşen Hesaplamaları	1	0	0	0
Ayırma ve Safaştırma Teknikleri	1	0	0	0
Asit ve Bazların Metallerle Tepkimeleri	1	0	0	0
Biyoloji	0	0	0	0
Lipitler	1	0	0	0
Plastit	1	0	0	0
Hayvanlar	1	1	0	100
Mitoz	1	0	0	0
Cinsiyete Bağlı Kalıtım	1	0	0	0
Güncel Çevre Sorunları	1	0	0	0

BİLGİ SARMAL TG TYT 1



364,240 % 8,08

MANİSA / YUNUSEMRE
ÖZEL MANİSA KEP KİŞİSEL GELİŞİM KURSU

12A - 12019
MEHMET KAAN CURA

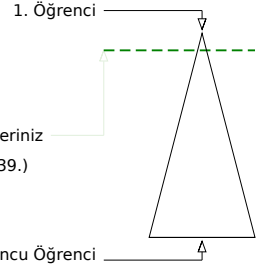
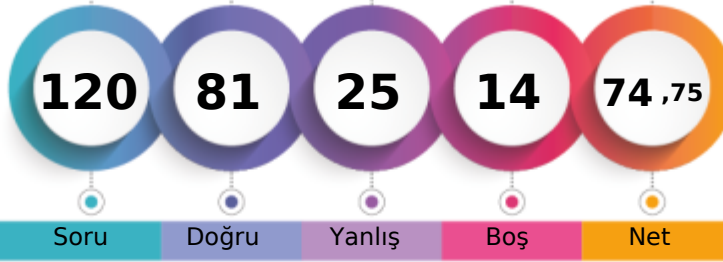

Şube	Kurum	İlçe	İl	Genel
Öğrenci Sıra No	29	78	350	734
Sınava Katılan Öğrenci Sayısı	104	482	1675	7316
				28539 % 8,08
				353399

	Soru	Doğru	Yanlış	Boş	Net	Başarı
TYT Türkçe	40	32	6	2	30,50	% 76
Cevap Anahtarı	A	ABEEDCBADDABACCCDEACBEDCBCECDBAEABCAAB				
Cevaplarınız		ABEECeCBEDDAcd CCDEACBEDCBCEbd AEABCAAE				

	S	D	Y	B%
Türkçe	0	0	0	0
Metne Sözcük Yerleştirme	1	1	0	100
Sözcükte Anlam	3	3	0	100
Cümleyi Yorumlama ve Açıklama	2	1	1	50
Parçadaki Cümlelerin İçerik ve Özellikleri	1	1	0	100
Eklere ve Ek Çeşitleri	1	1	0	100
Ad Söylü Sözcükler - Karma	1	0	1	0
Ses Bilgisi - Karma	1	1	0	100
Noktalama İşaretleri - Karma	2	2	0	100
Bitişik ve Ayrı Yazılan Kelimeler	1	0	1	0
Yazım Kuralları - Karma	1	0	1	0
Cümlelerin Öğeleri - Karma	1	0	0	0
Paragrafa Ana Düşünce (Ana Fikir)	11	10	1	91
Paragrafa Özgü Soru Kökü	8	8	0	100
Paragrafa Anlatım Akışını Bozan Cümle	1	1	0	100
Paragrafa Cümle Yerleştirme	2	1	1	50
ANLATIM TEKNİKLERİ VE DÜŞÜNCEYİ GELİŞTİRME YOLLARI	1	1	0	100
Paragrafta Boş Bırakılan Yerleri Tamamlama	4	4	0	100
Paragrafta Yardımcı Düşünceler	2	2	0	100
Cümlelerden Paragraf Oluşturma	1	0	0	0
Paragrafın Karşılık Olduğu Soruyu Belirleme	1	1	0	100
Bir Paragrafa Bağlı Çoklu Sorular	6	5	1	83
Paragrafın Konusu	1	1	0	100

	Soru	Doğru	Yanlış	Boş	Net	Başarı
Matematik-1	30	20	6	4	18,50	% 62
Geometri	10	2	1	7	1,75	% 18
TYT Matematik	40	22	7	11	20,25	% 51
Cevap Anahtarı	A	BDBBEDBDCDDBCDAAABCCDABBACBACBEBBEBCEAEAB				
Cevaplarınız		BDBBED DdeD CeAAeBC cABBACCB da B B				

	S	D	Y	B%
Matematik-1	0	0	0	0
RASYONEL SAYILAR	1	1	0	100
Rasyonel Sayılar	1	1	0	100
Üslü İfadeler	1	1	0	100
Kökü İfadeler	1	1	0	100
Mutlak Değerli Denklemler	1	1	0	100
Aralık Kavramı ve Basit Eşitsizlikler	1	1	0	100
Tek ve Çift Sayılar	1	0	0	0
Çok Bilinmeyenli Denklemler	1	1	0	100
Asal Sayılar ve Aralarında Asal Sayılar	1	0	1	0
Küme Kavramı ve Kümelere İşlemler	1	0	1	0
Önemeler ve Bileşik Önemeler	1	1	0	100
Fonksiyon Grafikleri	1	0	0	0
Faktöriyel Kavramı	1	1	0	100
Bölünebilme Kuralları	1	0	1	0
Dört İşlem Yeteneği	1	1	0	100
VERİ	1	1	0	100
Sayı Problemleri	3	2	1	67
Kesir Problemleri	2	2	0	100
Yüzde, Kar-Zarar Problemleri	2	0	1	0
Hareket Problemleri	1	1	0	100

	Soru	Doğru	Yanlış	Boş	Net	Başarı
Tarih-1	5	4	1	0	3,75	% 75
Coğrafya-1	5	3	2	0	2,50	% 50
Felsefe	5	3	2	0	2,50	% 50
Din Kült. ve Ahl. Bil.	5	4	1	0	3,75	% 75
Felsefe (Seçmeli)	5	0	0	5	0,00	% 0
TYT Sosyal	20	14	6	0	12,50	% 63
Cevap Anahtarı	A	ADBCEDADCBACCADACBDABEEBEE				
Cevaplarınız		cDBCEDbDeABdCCeDdACBc				

	S	D	Y	B%
Tarih-1	0	0	0	0
İlk ve Orta Çağlarda İç Asya'daki Türk siyasi teşekküllerinin güç ve yönetim yapısını açıklar.	1	0	1	0
Türklerin Anadolu'ya yerleşmeye başlaması ile Türkiye Selçuklu Devleti'nin yıkılışı arasındaki süreçte meydana gelen 1	1	1	0	100
Tanzimat Fermanı, Islahat Fermanı ve Kanun-ı Esasi'nin içeriklerini küresel ve yerel siyasi şartlar bağlamında değerlendirir	1	1	0	100
Siyasi alanda meydana gelen gelişmeleri kavrar.	1	1	0	100
Düzenli ordunun kurulmasından Mudanya Ateşkes Antlaşması'na kadar meydana gelen gelişmeleri Türkiye'nin bağımı:	1	1	0	100
Coğrafya-1	0	0	0	0
Türkiye'de İklim	1	1	0	100
Dış Kuvvetler	1	0	1	0
Dünyada Nüfusun Dağılışı	1	1	0	100
Bölge ve Bölge Türleri	1	0	1	0
Afetlerin Genel Özellikleri	1	1	0	100
Felsefe	0	0	0	0
Düşünme ve akıl yürütmeye ilişkin kavramları açıklar.	1	1	0	100
Bilim felsefesinin konusunu ve problemlerini açıklar.	1	0	1	0
Örnek felsefi metinlerinden hareketle 18. yüzyıl -19. yüzyıl filozoflarının felsefi görüşlerini analiz eder.	1	1	0	100
Felsefenin anlamını açıklar.	1	1	0	100
Sanat felsefesinin konusunu ve problemlerini açıklar.	1	0	1	0
Din Kült. ve Ahl. Bil.	0	0	0	0
Din ve İslam	1	1	0	100
İslam ve İbadet	1	1	0	100
Din ve Hayat	1	1	0	100

	Soru	Doğru	Yanlış	Boş	Net	Başarı
Fizik	7	3	4	0	2,00	% 29
Kimya	7	7	0	0	7,00	% 100
Biyoloji	6	3	2	1	2,50	% 42
TYT Fen	20	13	6	1	11,50	% 58
Cevap Anahtarı	A	CCDECEDEBEDECCADEBCEAE				
Cevaplarınız		aCcEbDaBEDECCAEe CbE				

	S	D	Y	B%
Fizik	0	0	0	0
Fiziksel Niceliklerin Sınıflandırılması	1	0	1	0
Adezyon, Kohezyon, Yüzey Gerilimi ve Kılcalılık	1	1	0	100
Elektrik Devreleri	1	0	1	0
İvme	1	1	0	100
Işık Şiddeti, Işık Akısı ve Aydınlanma	1	0	1	0
Dalgalarla İlgili Temel Kavramlar	1	1	0	100
Katı, Sıvı, Gaz Basıncı	1	0	1	0
Kimya	0	0	0	0
Kimya Disiplinleri ve Kimyacıların Çalışma Alanları	1	1	0	100
Atomun Yapısı	1	1	0	100
Güçlü Etkileşimler / İyonik Bağ	1	1	0	100
Güçlü Etkileşimler / Kovalent Bağ	1	1	0	100
Hâl Değişimi	1	1	0	100
Kimyasal Hesaplamalar / Miktar İçeren Problemler	1	1	0	100
Kimyasal Hesaplamalar / Sınırlayıcı Bileşen Hesaplamaları	1	1	0	100
Ayırma ve Safaştırma Teknikleri	1	1	0	100
Asit ve Bazların Metallerle Tepkimeleri	1	1	0	100
Biyoloji	0	0	0	0
Lipitler	1	0	1	0
Plastit	1	1	0	100
Hayvanlar	1	0	0	0
Mitoz	1	1	0	100
Cinsiyete Bağlı Kalıtım	1	0	1	0
Güncel Çevre Sorunları	1	1	0	100

BİLGİ SARMAL TG TYT 1

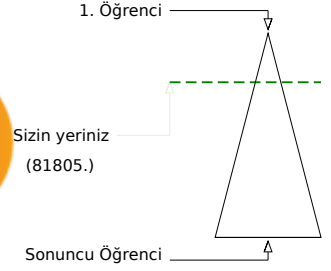
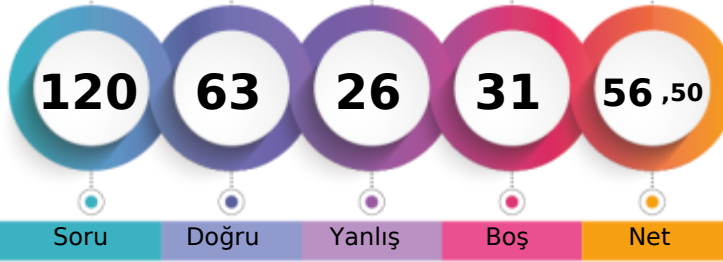

308,515 % 23,15

MANİSA / YUNUSEMRE
ÖZEL MANİSA KEP KİŞİSEL GELİŞİM KURSU12A - 12152
MELİH GEZER

Soru Doğru Yanlış Boş Net

Şube Kurum İlçe İl Genel

Öğrenci Sıra No 55 195 740 1906 81805 % 23,15

Sınava Katılan Öğrenci Sayısı 104 482 1675 7316 353399

		Soru	Doğru	Yanlış	Boş	Net	Başarı	
TYT Türkçe		40	34	6	0	32,50	% 81	
Cevap Anahtarı	A	ABEECDDBADDABACCCDEACBEDCBCECCDBAEABCAAB						
Cevaplarınız		ABEECeCBdeDeBAeCeCDEACBEDCBCECCDBAEABCAAB						

	S	D	Y	B%
Türkçe	0	0	0	0
Metne Sözcük Yerleştirme	1	1	0	100
Sözcükte Anlam	3	3	0	100
Cümleyi Yorumlama ve Açıklama	2	1	1	50
Parçadaki Cümlelerin İçerik ve Özellikleri	1	1	0	100
Eklere ve Ek Çeşitleri	1	1	0	100
Ad Söylü Sözcükler - Karma	1	0	1	0
Ses Bilgisi - Karma	1	0	1	0
Noktalamaya İşaretleri - Karma	2	1	1	50
Bitişik ve Ayrı Yazılan Kelimeler	1	1	0	100
Yazım Kuralları - Karma	1	1	0	100
Cümlelerin Öğeleri - Karma	1	0	1	0
Paragrafta Ana Düşünce (Ana Fikir)	11	10	1	91
Paragrafa Özgü Soru Kökü	8	7	1	88
Paragrafta Anlatım Akışını Bozan Cümle	1	1	0	100
Paragrafa Cümle Yerleştirme	2	2	0	100
ANLATIM TEKNİKLERİ VE DÜŞÜNCEYİ GELİŞTİRME YOLLARI	1	1	0	100
Paragrafta Boş Bırakılan Yerleri Tamamlama	4	4	0	100
Paragrafta Yardımcı Düşünceler	2	2	0	100
Cümlelerden Paragraf Oluşturma	1	1	0	100
Paragrafın Karşılık Olduğu Soruyu Belirleme	1	1	0	100
Bir Paragrafa Bağlı Çoklu Sorular	6	6	0	100
Paragrafın Konusu	1	1	0	100

		Soru	Doğru	Yanlış	Boş	Net	Başarı	
Matematik-1		30	14	7	9	12,25	% 41	
Geometri		10	0	0	10	0,00	% 0	
TYT Matematik		40	14	7	19	12,25	% 31	
Cevap Anahtarı	A	BDBBEDBDCDDBCDAAABCCDABBACBACBEBBEBCEAEAB						
Cevaplarınız		BDBBaDaDbec CeAA CCD cB C						

	S	D	Y	B%
Matematik-1	0	0	0	0
RASYONEL SAYILAR	1	1	0	100
Rasyonel Sayılar	1	1	0	100
Üslü İfadeler	1	1	0	100
Kökü İfadeler	1	1	0	100
Mutlak Değerli Denklemler	1	0	1	0
Aralık Kavramı ve Basit Eşitsizlikler	1	1	0	100
Tek ve Çift Sayılar	1	0	1	0
Çok Bilinmeyenli Denklemler	1	1	0	100
Asal Sayılar ve Aralarında Asal Sayılar	1	0	1	0
Küme Kavramı ve Kümelere İşlemler	1	0	1	0
Önemeler ve Bileşik Önemeler	1	0	1	0
Fonksiyon Grafikleri	1	0	0	0
Faktöriyel Kavramı	1	1	0	100
Bölünebilme Kuralları	1	0	1	0
Dört İşlem Yeteneği	1	1	0	100
VERİ	1	1	0	100
Sayı Problemleri	3	1	0	33
Kesir Problemleri	2	0	1	0
Yüzde, Kar-Zarar Problemleri	2	2	0	100
Hareket Problemleri	1	0	0	0

		Soru	Doğru	Yanlış	Boş	Net	Başarı	
Tarih-1		5	2	3	0	1,25	% 25	
Coğrafya-1		5	3	1	1	2,75	% 55	
Felsefe		5	1	4	0	0,00	% 0	
Din Kült. ve Ahl. Bil.		5	5	0	0	5,00	% 100	
Felsefe (Seçmeli)		5	0	0	5	0,00	% 0	
TYT Sosyal		20	11	8	1	9,00	% 45	
Cevap Anahtarı	A	ADBCEDADCBACCADACBDABEEBEE						
Cevaplarınız		cDcbED DaAddaADACBD						

	S	D	Y	B%
Tarih-1	0	0	0	0
İlk ve Orta Çağlarda İÇ Asya'daki Türk siyasi teşekküllerinin güç ve yönetim yapısını açıklar.	1	0	1	0
Türklerin Anadolu'ya yerleşmeye başlaması ile Türkiye Selçuklu Devleti'nin yıkılışı arasındaki süreçte meydana gelen 1	1	1	0	100
Tanzimat Fermanı, Islahat Fermanı ve Kanun-ı Esasi'nin içeriklerini küresel ve yerel siyasi şartlar bağlamında değerlendirir	1	0	1	0
Siyasi alanda meydana gelen gelişmeleri kavrar.	1	0	1	0
Düzenli ordunun kurulmasından Mudanya Ateşkes Antlaşması'na kadar meydana gelen gelişmeleri Türkiye'nin bağımsızlığına kadar	1	1	0	100
Coğrafya-1	0	0	0	0
Türkiye'de İklim	1	1	0	100
Dış Kuvvetler	1	0	0	0
Dünyada Nüfusun Dağılışı	1	1	0	100
Bölge ve Bölge Türleri	1	0	1	0
Afetlerin Genel Özellikleri	1	1	0	100
Felsefe	0	0	0	0
Düşünme ve akıl yürütmeye ilişkin kavramları açıklar.	1	0	1	0
Bilim felsefesinin konusunu ve problemlerini açıklar.	1	0	1	0
Örnek felsefi metinlerinden hareketle 18. yüzyıl -19. yüzyıl filozoflarının felsefi görüşlerini analiz eder.	1	0	1	0
Felsefenin anlamını açıklar.	1	0	1	0
Sanat felsefesinin konusunu ve problemlerini açıklar.	1	1	0	100
Din Kült. ve Ahl. Bil.	0	0	0	0
Din ve İslam	1	1	0	100
İslam ve İbadet	1	1	0	100
Din ve Hayat	1	1	0	100

		Soru	Doğru	Yanlış	Boş	Net	Başarı	
Fizik		7	3	2	2	2,50	% 36	
Kimya		7	1	3	3	0,25	% 4	
Biyoloji		6	0	0	6	0,00	% 0	
TYT Fen		20	4	5	11	2,75	% 14	
Cevap Anahtarı	A	CCDECEBEBECCADEBCEAE						
Cevaplarınız		aC E eEdEe e						

	S	D	Y	B%
Fizik	0	0	0	0
Fiziksel Niceliklerin Sınıflandırılması	1	0	1	0
Adezyon, Kohezyon, Yüzeysel Gerilimi ve Kılcalılık	1	1	0	100
Elektrik Devreleri	1	0	0	0
İvme	1	1	0	100
Işık Şiddeti, Işık Akısı ve Aydınlanma	1	0	0	0
Dalgalarla İlgili Temel Kavramlar	1	0	1	0
Katı, Sıvı, Gaz Basıncı	1	1	0	100
Kimya	0	0	0	0
Kimya Disiplinleri ve Kimyacıların Çalışma Alanları	1	0	1	0
Atomun Yapısı	1	1	0	100
Güçlü Etkileşimler / İyonik Bağ	1	0	1	0
Güçlü Etkileşimler / Kovalent Bağ	1	0	1	0
Hâl Değişimi	1	0	0	0
Kimyasal Hesaplamalar / Miktar İçeren Problemler	1	0	0	0
Kimyasal Hesaplamalar / Sınırlayıcı Bileşen Hesaplamaları	1	0	0	0
Ayırma ve Safaştırma Teknikleri	1	0	1	0
Asit ve Bazların Metallerle Tepkimeleri	1	0	0	0
Biyoloji	0	0	0	0
Lipitler	1	0	0	0
Plastit	1	0	0	0
Hayvanlar	1	0	0	0
Mitoz	1	0	0	0
Cinsiyete Bağlı Kalıtım	1	0	0	0
Güncel Çevre Sorunları	1	0	0	0

BİLGİ SARMAL TG TYT 1

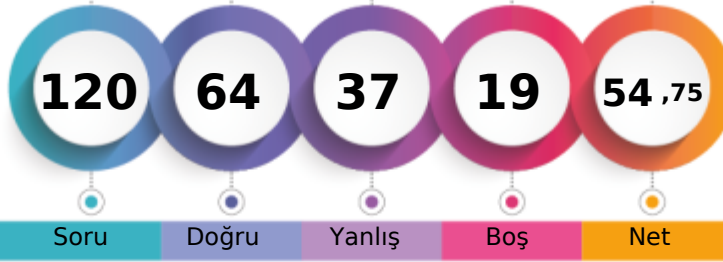

304,515 % 24,67

MANİSA / YUNUSEMRE
ÖZEL MANİSA KEP KİŞİSEL GELİŞİM KURSU12A - 12061
MELİH TALHA YASAN

1. Öğrenci

Sizin yeriniz
(87197.)

Sonuncu Öğrenci

Soru Doğru Yanlış Boş Net

Şube Kurum İlçe İl Genel

Öğrenci Sıra No 57 204 775 2017 87197 % 24,67

Sınava Katılan Öğrenci Sayısı 104 482 1675 7316 353399

	Soru	Doğru	Yanlış	Boş	Net	Başarı
TYT Türkçe	40	26	12	2	23,00	% 58
Cevap Anahtarı	A ABEECDDBADDABACCCDEACBEDCBCECDBAEABCAAB					
Cevaplarınız	ABEECeCBee eBAaCCDEACBEDCBcCb AdedCAAe					

	S	D	Y	B%
Türkçe	0	0	0	0
Metne Sözcük Yerleştirme	1	1	0	100
Sözcükte Anlam	3	3	0	100
Cümleyi Yorumlama ve Açıklama	2	1	1	50
Parçadaki Cümlelerin İçerik ve Özellikleri	1	1	0	100
Eklere ve Ek Çeşitleri	1	1	0	100
Ad Söylü Sözcükler - Karma	1	0	1	0
Ses Bilgisi - Karma	1	0	1	0
Noktalamaya İşaretleri - Karma	2	0	1	0
Bitişik ve Ayrı Yazılan Kelimeler	1	1	0	100
Yazım Kuralları - Karma	1	1	0	100
Cümlelerin Öğeleri - Karma	1	0	1	0
Paragrafa Ana Düşünce (Ana Fikir)	11	8	3	73
Paragrafa Özgü Soru Kökü	8	4	4	50
Paragrafa Anlatım Akışını Bozan Cümle	1	1	0	100
Paragrafa Cümle Yerleştirme	2	1	1	50
ANLATIM TEKNİKLERİ VE DÜŞÜNCEYİ GELİŞTİRME YOLLARI	1	1	0	100
Paragrafa Boş Bırakılan Yerleri Tamamlama	4	4	0	100
Paragrafa Yardımcı Düşünceler	2	1	1	50
Cümlelerden Paragraf Oluşturma	1	0	0	0
Paragrafın Karşılık Olduğu Soruyu Belirleme	1	1	0	100
Bir Paragrafa Bağlı Çoklu Sorular	6	3	3	50
Paragrafın Konusu	1	0	1	0

	Soru	Doğru	Yanlış	Boş	Net	Başarı
Matematik-1	30	18	5	7	16,75	% 56
Geometri	10	1	1	8	0,75	% 8
TYT Matematik	40	19	6	15	17,50	% 44
Cevap Anahtarı	A BDBBEDBDCDDBCDAAABCCDABBACBACBEBBEBCEAEAB					
Cevaplarınız	BDBBED D b CbAAeBCC A dCACBc a B					

	S	D	Y	B%
Matematik-1	0	0	0	0
RASYONEL SAYILAR	1	1	0	100
Rasyonel Sayılar	1	1	0	100
Üslü İfadeler	1	1	0	100
Kökü İfadeler	1	1	0	100
Mutlak Değerli Denklemler	1	1	0	100
Aralık Kavramı ve Basit Eşitsizlikler	1	1	0	100
Tek ve Çift Sayılar	1	0	0	0
Çok Bilinmeyenli Denklemler	1	1	0	100
Asal Sayılar ve Aralarında Asal Sayılar	1	0	0	0
Küme Kavramı ve Kümelere İşlemler	1	0	0	0
Önemeler ve Bileşik Önemeler	1	0	1	0
Fonksiyon Grafikleri	1	0	0	0
Faktöriyel Kavramı	1	1	0	100
Bölünebilme Kuralları	1	0	1	0
Dört İşlem Yeteneği	1	1	0	100
VERİ	1	1	0	100
Sayı Problemleri	3	2	1	67
Kesir Problemleri	2	1	0	50
Yüzde, Kar-Zarar Problemleri	2	1	0	50
Hareket Problemleri	1	1	0	100

	Soru	Doğru	Yanlış	Boş	Net	Başarı
Tarih-1	5	3	2	0	2,50	% 50
Coğrafya-1	5	2	2	1	1,50	% 30
Felsefe	5	2	3	0	1,25	% 25
Din Kült. ve Ahl. Bil.	5	5	0	0	5,00	% 100
Felsefe (Seçmeli)	5	0	0	5	0,00	% 0
TYT Sosyal	20	12	7	1	10,25	% 51
Cevap Anahtarı	A ADBCEDADCBACCADACBDAEBEE					
Cevaplarınız	AdddEccD AedCbADACBD					

	S	D	Y	B%
Tarih-1	0	0	0	0
İlk ve Orta Çağlarda İç Asya'daki Türk siyasi teşekküllerinin güç ve yönetim yapısını açıklar.	1	1	0	100
Türklerin Anadolu'ya yerleşmeye başlaması ile Türkiye Selçuklu Devleti'nin yıkılışı arasındaki süreçte meydana gelen 1	1	1	0	100
Tanzimat Fermanı, Islahat Fermanı ve Kanun-ı Esasi'nin içeriklerini küresel ve yerel siyasi şartlar bağlamında değerlendirir	1	0	1	0
Siyasi alanda meydana gelen gelişmeleri kavrar.	1	0	1	0
Düzenli ordunun kurulmasından Mudanya Ateşkes Antlaşması'na kadar meydana gelen gelişmeleri Türkiye'nin bağımsızlığına kadar	1	1	0	100
Coğrafya-1	0	0	0	0
Türkiye'de İklim	1	0	1	0
Dış Kuvvetler	1	0	1	0
Dünyada Nüfusun Dağılışı	1	1	0	100
Bölge ve Bölge Türleri	1	0	0	0
Afetlerin Genel Özellikleri	1	1	0	100
Felsefe	0	0	0	0
Düşünme ve akıl yürütmeye ilişkin kavramları açıklar.	1	0	1	0
Bilim felsefesinin konusunu ve problemlerini açıklar.	1	0	1	0
Örnek felsefi metinlerinden hareketle 18. yüzyıl -19. yüzyıl filozoflarının felsefi görüşlerini analiz eder.	1	1	0	100
Felsefenin anlamını açıklar.	1	0	1	0
Sanat felsefesinin konusunu ve problemlerini açıklar.	1	1	0	100
Din Kült. ve Ahl. Bil.	0	0	0	0
Din ve İslam	1	1	0	100
İslam ve İbadet	1	1	0	100
Din ve Hayat	1	1	0	100

	Soru	Doğru	Yanlış	Boş	Net	Başarı
Fizik	7	2	5	0	0,75	% 11
Kimya	7	3	3	1	2,25	% 32
Biyoloji	6	2	4	0	1,00	% 17
TYT Fen	20	7	12	1	4,00	% 20
Cevap Anahtarı	A CCDECEDEBEDECCADEBECAE					
Cevaplarınız	ebaEdbEBEceE dcecadAE					

	S	D	Y	B%
Fizik	0	0	0	0
Fiziksel Niceliklerin Sınıflandırılması	1	0	1	0
Adezyon, Kohezyon, Yüzey Gerilimi ve Kılcalılık	1	0	1	0
Elektrik Devreleri	1	0	1	0
İvme	1	1	0	100
Işık Şiddeti, Işık Akısı ve Aydınlanma	1	0	1	0
Dalgalarla İlgili Temel Kavramlar	1	0	1	0
Katı, Sıvı, Gaz Basıncı	1	1	0	100
Kimya	0	0	0	0
Kimya Disiplinleri ve Kimyacıların Çalışma Alanları	1	1	0	100
Atomun Yapısı	1	1	0	100
Güçlü Etkileşimler / İyonik Bağ	1	0	1	0
Güçlü Etkileşimler / Kovalent Bağ	1	0	1	0
Hâl Değişimi	1	1	0	100
Kimyasal Hesaplamalar / Miktar İçeren Problemler	1	0	0	0
Kimyasal Hesaplamalar / Sınırlayıcı Bileşen Hesaplamaları	1	0	0	0
Ayırma ve Safaştırma Teknikleri	1	0	1	0
Asit ve Bazların Metallerle Tepkimeleri	1	0	1	0
Biyoloji	0	0	0	0
Lipitler	1	0	1	0
Plastit	1	0	1	0
Hayvanlar	1	0	1	0
Mitoz	1	0	1	0
Cinsiyete Bağlı Kalıtım	1	1	0	100
Güncel Çevre Sorunları	1	1	0	100

BİLGİ SARMAL TG TYT 1



335,270 % 14,73

MANİSA / YUNUSEMRE
ÖZEL MANİSA KEP KİŞİSEL GELİŞİM KURSU

12A - 12077
MERYEM YENAL

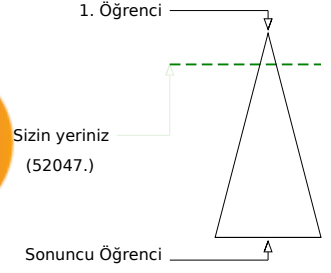
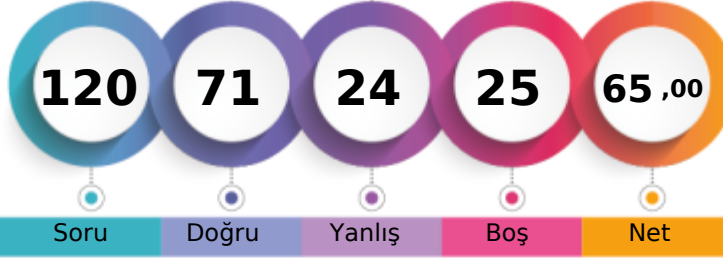

Soru Doğru Yanlış Boş Net

	Şube	Kurum	İlçe	İl	Genel	
Öğrenci Sıra No	45	137	553	1241	52047	% 14,73
Sınava Katılan Öğrenci Sayısı	104	482	1675	7316	353399	

	Soru	Doğru	Yanlış	Boş	Net	Başarı
TYT Türkçe	40	27	8	5	25,00	% 63
Cevap Anahtarı	A ABEECDDBADDABACCCDEACBEDCEBCEBDAEABCBAAB					
Cevaplarınız	cB EaeCBADD CCCEACBEDbaEdCDaAEABCbAB					

	S	D	Y	B%
Türkçe	0	0	0	0
Metne Sözcük Yerleştirme	1	0	1	0
Sözcükte Anlam	3	2	0	67
Cümleyi Yorumlama ve Açıklama	2	0	2	0
Parçadaki Cümlelerin İçerik ve Özellikleri	1	1	0	100
Eklere ve Ek Çeşitleri	1	1	0	100
Ad Soylu Sözcükler - Karma	1	1	0	100
Ses Bilgisi - Karma	1	1	0	100
Noktalamaya İşaretleri - Karma	2	1	0	50
Bitişik ve Ayrı Yazılan Kelimeler	1	0	0	0
Yazım Kuralları - Karma	1	0	0	0
Cümlelerin Öğeleri - Karma	1	0	0	0
Paragrafa Ana Düşünce (Ana Fikir)	11	8	3	73
Paragrafa Özgü Soru Kökü	8	7	1	88
Paragrafa Anlatım Akışını Bozan Cümle	1	1	0	100
Paragrafa Cümle Yerleştirme	2	2	0	100
ANLATIM TEKNİKLERİ VE DÜŞÜNCEYİ GELİŞTİRME YOLLARI	1	1	0	100
Paragrafta Boş Bırakılan Yerleri Tamamlama	4	3	1	75
Paragrafta Yardımcı Düşünceler	2	2	0	100
Cümlelerden Paragraf Oluşturma	1	0	1	0
Paragrafın Karşılık Olduğu Soruyu Belirleme	1	1	0	100
Bir Paragrafa Bağlı Çoklu Sorular	6	5	1	83
Paragrafın Konusu	1	1	0	100

	Soru	Doğru	Yanlış	Boş	Net	Başarı
Matematik-1	30	23	4	3	22,00	% 73
Geometri	10	4	1	5	3,75	% 38
TYT Matematik	40	27	5	8	25,75	% 64
Cevap Anahtarı	A BDBBEDBDCDBDCAAABCCDABBACBACBEBBECAEAB					
Cevaplarınız	B BbaD DbeBCDAAABCCDABBACBA B B AcA					

	S	D	Y	B%
Matematik-1	0	0	0	0
RASYONEL SAYILAR	1	1	0	100
Rasyonel Sayılar	1	0	0	0
Üslü İfadeler	1	1	0	100
Kökü İfadeler	1	1	0	100
Mutlak Değerli Denklemler	1	0	1	0
Aralık Kavramı ve Basit Eşitsizlikler	1	1	0	100
Tek ve Çift Sayılar	1	0	0	0
Çok Bilinmeyenli Denklemler	1	1	0	100
Asal Sayılar ve Aralarında Asal Sayılar	1	0	1	0
Küme Kavramı ve Kümelere İşlemler	1	0	1	0
Önemeler ve Bileşik Önemeler	1	0	1	0
Fonksiyon Grafikleri	1	1	0	100
Faktöriyel Kavramı	1	1	0	100
Bölünebilme Kuralları	1	1	0	100
Dört İşlem Yeteneği	1	1	0	100
VERİ	1	1	0	100
Sayı Problemleri	3	3	0	100
Kesir Problemleri	2	2	0	100
Yüzde, Kar-Zarar Problemleri	2	2	0	100
Hareket Problemleri	1	1	0	100

	Soru	Doğru	Yanlış	Boş	Net	Başarı
Tarih-1	5	3	2	0	2,50	% 50
Coğrafya-1	5	2	1	2	1,75	% 35
Felsefe	5	1	1	3	0,75	% 15
Din Kül. ve Ahl. Bil.	5	4	1	0	3,75	% 75
Felsefe (Seçmeli)	5	0	0	5	0,00	% 0
TYT Sosyal	20	10	5	5	8,75	% 44
Cevap Anahtarı	A ADBCEDADCBACCADACBDAEBEE					
Cevaplarınız	ADBaaDc Ae ADAaBD					

	S	D	Y	B%
Tarih-1	0	0	0	0
İlk ve Orta Çağlarda İç Asya'daki Türk siyasi teşekküllerinin güç ve yönetim yapısını açıklar.	1	1	0	100
Türklerin Anadolu'ya yerleşmeye başlaması ile Türkiye Selçuklu Devleti'nin yıkılışı arasındaki süreçte meydana gelen	1	1	0	100
Tanzimat Fermanı, Islahat Fermanı ve Kanun-ı Esasi'nin içeriklerini küresel ve yerel siyasi şartlar bağlamında değerlendirir	1	1	0	100
Siyasi alanda meydana gelen gelişmeleri kavrar.	1	0	1	0
Düzenli ordunun kurulmasından Mudanya Ateşkes Antlaşması'na kadar meydana gelen gelişmeleri Türkiye'nin bağımı	1	0	1	0
Coğrafya-1	0	0	0	0
Türkiye'de İklim	1	1	0	100
Dış Kuvvetler	1	0	1	0
Dünyada Nüfusun Dağılışı	1	0	0	0
Bölge ve Bölge Türleri	1	0	0	0
Afetlerin Genel Özellikleri	1	1	0	100
Felsefe	0	0	0	0
Düşünme ve akıl yürütmeye ilişkin kavramları açıklar.	1	0	1	0
Bilim felsefesinin konusunu ve problemlerini açıklar.	1	0	0	0
Örnek felsefi metinlerinden hareketle 18. yüzyıl -19. yüzyıl filozoflarının felsefi görüşlerini analiz eder.	1	0	0	0
Felsefenin anlamını açıklar.	1	0	0	0
Sanat felsefesinin konusunu ve problemlerini açıklar.	1	1	0	100
Din Kül. ve Ahl. Bil.	0	0	0	0
Din ve İslam	1	1	0	100
İslam ve İbadet	1	1	0	100
Din ve Hayat	1	0	1	0

	Soru	Doğru	Yanlış	Boş	Net	Başarı
Fizik	7	3	4	0	2,00	% 29
Kimya	7	2	1	4	1,75	% 25
Biyoloji	6	2	1	3	1,75	% 29
TYT Fen	20	7	6	7	5,50	% 28
Cevap Anahtarı	A CCDECEBEBEDECCEADEBCEAE					
Cevaplarınız	ebcECbEBE b Bd E					

	S	D	Y	B%
Fizik	0	0	0	0
Fiziksel Niceliklerin Sınıflandırılması	1	0	1	0
Adezyon, Kohezyon, Yüzey Gerilimi ve Kılcallık	1	0	1	0
Elektrik Devreleri	1	0	1	0
İvme	1	1	0	100
Işık Şiddeti, Işık Akısı ve Aydınlanma	1	1	0	100
Dalgalarla İlgili Temel Kavramlar	1	0	1	0
Katı, Sıvı, Gaz Basıncı	1	1	0	100
Kimya	0	0	0	0
Kimya Disiplinleri ve Kimyacıların Çalışma Alanları	1	1	0	100
Atomun Yapısı	1	1	0	100
Güçlü Etkileşimler / İyonik Bağ	1	0	0	0
Güçlü Etkileşimler / Kovalent Bağ	1	0	0	0
Hâl Değişimi	1	0	0	0
Kimyasal Hesaplamalar / Miktar İçeren Problemler	1	0	0	0
Kimyasal Hesaplamalar / Sınırlayıcı Bileşen Hesaplamaları	1	0	0	0
Ayırma ve Safaştırma Teknikleri	1	0	1	0
Asit ve Bazların Metallerle Tepkimeleri	1	0	0	0
Biyoloji	0	0	0	0
Lipitler	1	0	0	0
Plastit	1	0	0	0
Hayvanlar	1	1	0	100
Mitoz	1	0	1	0
Cinsiyete Bağlı Kalıtım	1	0	0	0
Güncel Çevre Sorunları	1	1	0	100

BİLGİ SARMAL TG TYT 1

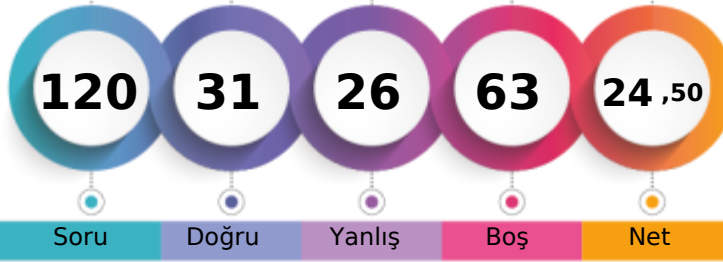

214,643 % 76,35

MANİSA / YUNUSEMRE
ÖZEL MANİSA KEP KİŞİSEL GELİŞİM KURSU12A - 12297
METEH SÖYLER

1. Öğrenci

Sizin yeriniz
(269823.)

Sonuncu Öğrenci

Soru Doğru Yanlış Boş Net

Şube Kurum İlçe İl Genel

Öğrenci Sıra No 98 427 1486 5953 269823 % 76,35

Sınava Katılan Öğrenci Sayısı 104 482 1675 7316 353399

		Soru	Doğru	Yanlış	Boş	Net	Başarı
TYT Türkçe		40	13	9	18	10,75	% 27
Cevap Anahtarı	A	ABEECDDBADDABACCCDEACBEDCBCECDBAEABCAAB					
Cevaplarınız		bd ECdd Db A Cbc EAC abc dAa C					

	S	D	Y	B%
Türkçe	0	0	0	0
Metne Sözcük Yerleştirme	1	0	1	0
Sözcükte Anlam	3	1	1	33
Cümleyi Yorumlama ve Açıklama	2	2	0	100
Parçadaki Cümlelerin İçerik ve Özellikleri	1	0	1	0
Eklere ve Ek Çeşitleri	1	0	0	0
Ad Söylü Sözcükler - Karma	1	0	0	0
Ses Bilgisi - Karma	1	0	0	0
Noktalama İşaretleri - Karma	2	1	1	50
Bitişik ve Ayrı Yazılan Kelimeler	1	0	0	0
Yazım Kuralları - Karma	1	1	0	100
Cümlelerin Öğeleri - Karma	1	0	0	0
Paragrafa Ana Düşünce (Ana Fikir)	11	3	4	27
Paragrafa Özgü Soru Kökü	8	2	3	25
Paragrafa Anlatım Akışını Bozan Cümle	1	1	0	100
Paragrafa Cümle Yerleştirme	2	0	0	0
ANLATIM TEKNİKLERİ VE DÜŞÜNCEYİ GELİŞTİRME YOLLARI	1	1	0	100
Paragrafa Boş Bırakılan Yerleri Tamamlama	4	2	0	50
Paragrafa Yardımcı Düşünceler	2	0	0	0
Cümlelerden Paragraf Oluşturma	1	0	1	0
Paragrafın Karşılık Olduğu Soruyu Belirleme	1	1	0	100
Bir Paragrafa Bağlı Çoklu Sorular	6	1	0	17
Paragrafın Konusu	1	0	0	0

		Soru	Doğru	Yanlış	Boş	Net	Başarı
Matematik-1		30	6	4	20	5,00	% 17
Geometri		10	1	1	8	0,75	% 8
TYT Matematik		40	7	5	28	5,75	% 14
Cevap Anahtarı	A	BDBBEDBDCDDBCDAAABCCDABBACBACBEBBCEAEAB					
Cevaplarınız	B	CeAA CD ca eaE					

	S	D	Y	B%
Matematik-1	0	0	0	0
RASYONEL SAYILAR	1	1	0	100
Rasyonel Sayılar	1	0	0	0
Üslü İfadeler	1	0	0	0
Kökü İfadeler	1	0	0	0
Mutlak Değerli Denklemler	1	0	0	0
Aralık Kavramı ve Basit Eşitsizlikler	1	0	0	0
Tek ve Çift Sayılar	1	0	0	0
Çok Bilinmeyenli Denklemler	1	0	0	0
Asal Sayılar ve Aralarında Asal Sayılar	1	0	0	0
Küme Kavramı ve Kümelere İşlemler	1	0	0	0
Önemeler ve Bileşik Önemeler	1	0	0	0
Fonksiyon Grafikleri	1	0	0	0
Faktöriyel Kavramı	1	1	0	100
Bölünebilirlik Kuralları	1	0	1	0
Dört İşlem Yeteneği	1	1	0	100
VERİ	1	1	0	100
Sayı Problemleri	3	0	0	0
Kesir Problemleri	2	0	1	0
Yüzde, Kar-Zarar Problemleri	2	2	0	100
Hareket Problemleri	1	0	0	0

		Soru	Doğru	Yanlış	Boş	Net	Başarı
Tarih-1		5	1	2	2	0,50	% 10
Coğrafya-1		5	1	2	2	0,50	% 10
Felsefe		5	1	1	3	0,75	% 15
Din Kült. ve Ahl. Bil.		5	5	0	0	5,00	% 100
Felsefe (Seçmeli)		5	0	0	5	0,00	% 0
TYT Sosyal		20	8	5	7	6,75	% 34
Cevap Anahtarı	A	ADBCEDADCBACCADACBDAEBEE					
Cevaplarınız		Aa db c Ac C DACBD					

	S	D	Y	B%
Tarih-1	0	0	0	0
İlk ve Orta Çağlarda İÇ Asya'daki Türk siyasi teşekküllerinin güç ve yönetim yapısını açıklar.	1	1	0	100
Türklerin Anadolu'ya yerleşmeye başlaması ile Türkiye Selçuklu Devleti'nin yıkılışı arasındaki süreçte meydana gelen 1	1	0	1	0
Tanzimat Fermanı, Islahat Fermanı ve Kanun-ı Esasi'nin içeriklerini küresel ve yerel siyasi şartlar bağlamında değerlendirir	1	0	0	0
Siyasi alanda meydana gelen gelişmeleri kavrar.	1	0	0	0
Düzenli ordunun kurulmasından Mudanya Ateşkes Antlaşması'na kadar meydana gelen gelişmeleri Türkiye'nin bağımsız	1	0	1	0
Coğrafya-1	0	0	0	0
Türkiye'de İklim	1	0	1	0
Dış Kuvvetler	1	0	0	0
Dünyada Nüfusun Dağılışı	1	0	1	0
Bölge ve Bölge Türleri	1	0	0	0
Afetlerin Genel Özellikleri	1	1	0	100
Felsefe	0	0	0	0
Düşünme ve akıl yürütmeye ilişkin kavramları açıklar.	1	0	1	0
Bilim felsefesinin konusunu ve problemlerini açıklar.	1	0	0	0
Örnek felsefi metinlerinden hareketle 18. yüzyıl -19. yüzyıl filozoflarının felsefi görüşlerini analiz eder.	1	0	0	0
Felsefenin anlamını açıklar.	1	1	0	100
Sanat felsefesinin konusunu ve problemlerini açıklar.	1	0	0	0
Din Kült. ve Ahl. Bil.	0	0	0	0
Din ve İslam	1	1	0	100
İslam ve İbadet	1	1	0	100
Din ve Hayat	1	1	0	100

		Soru	Doğru	Yanlış	Boş	Net	Başarı
Fizik		7	0	6	1	-1,50	% 0
Kimya		7	1	1	5	0,75	% 11
Biyoloji		6	2	0	4	2,00	% 33
TYT Fen		20	3	7	10	1,25	% 6
Cevap Anahtarı	A	CCDECDEBEDECCADEBCEAE					
Cevaplarınız		ebbd ca CeD B					

	S	D	Y	B%
Fizik	0	0	0	0
Fiziksel Niceliklerin Sınıflandırılması	1	0	1	0
Adezyon, Kohezyon, Yüzey Gerilimi ve Kılcallık	1	0	1	0
Elektrik Devreleri	1	0	1	0
İvme	1	0	1	0
Işık Şiddeti, Işık Akısı ve Aydınlanma	1	0	0	0
Dalgalarla İlgili Temel Kavramlar	1	0	1	0
Katı, Sıvı, Gaz Basıncı	1	0	1	0
Kimya	0	0	0	0
Kimya Disiplinleri ve Kimyacıların Çalışma Alanları	1	0	0	0
Atomun Yapısı	1	0	0	0
Güçlü Etkileşimler / İyonik Bağ	1	0	0	0
Güçlü Etkileşimler / Kovalent Bağ	1	0	0	0
Hâl Değişimi	1	0	0	0
Kimyasal Hesaplamalar / Miktar İçeren Problemler	1	0	0	0
Kimyasal Hesaplamalar / Sınırlayıcı Bileşen Hesaplamaları	1	0	0	0
Ayırma ve Safaştırma Teknikleri	1	1	0	100
Asit ve Bazların Metallerle Tepkimeleri	1	0	1	0
Biyoloji	0	0	0	0
Lipitler	1	1	0	100
Plastit	1	0	0	0
Hayvanlar	1	1	0	100
Mitoz	1	0	0	0
Cinsiyete Bağlı Kalıtım	1	0	0	0
Güncel Çevre Sorunları	1	0	0	0

BİLGİ SARMAL TG TYT 1

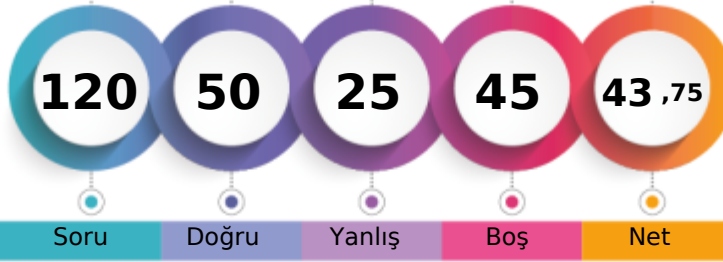

272,675 % 39,50

MANİSA / YUNUSEMRE
ÖZEL MANİSA KEP KİŞİSEL GELİŞİM KURSU12A - 0
MUHAMMET CAN TELEK

1. Öğrenci

Sizin yeriniz
(139609.)

Sonuncu Öğrenci

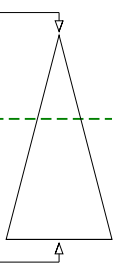

Soru Doğru Yanlış Boş Net

Şube Kurum İlçe İl Genel

Öğrenci Sıra No 78 296 1015 3160 139609 % 39,50

Sınava Katılan Öğrenci Sayısı 104 482 1675 7316 353399

		Soru	Doğru	Yanlış	Boş	Net	Başarı
TYT Türkçe		40	15	8	17	13,00	% 33
Cevap Anahtarı	A	ABEECDDBADDABACCCDEACBEDCBCECCDBAEBACBAAB					
Cevaplarınız		eB EC C aaCCaEACBEDad adD AE					

	S	D	Y	B%
Türkçe	0	0	0	0
Metne Sözcük Yerleştirme	1	0	1	0
Sözcükte Anlam	3	2	0	67
Cümleyi Yorumlama ve Açıklama	2	1	0	50
Parçadaki Cümlelerin İçerik ve Özellikleri	1	1	0	100
Eklere ve Ek Çeşitleri	1	0	0	0
Ad Söylü Sözcükler - Karma	1	0	0	0
Ses Bilgisi - Karma	1	0	0	0
Noktalamaya İşaretleri - Karma	2	0	0	0
Bitişik ve Ayrı Yazılan Kelimeler	1	0	0	0
Yazım Kuralları - Karma	1	0	0	0
Cümlelerin Öğeleri - Karma	1	0	1	0
Paragrafta Ana Düşünce (Ana Fikir)	11	4	4	36
Paragrafa Özgü Soru Kökü	8	5	1	63
Paragrafta Anlatım Akışını Bozan Cümle	1	1	0	100
Paragrafa Cümle Yerleştirme	2	0	2	0
ANLATIM TEKNİKLERİ VE DÜŞÜNCEYİ GELİŞTİRME YOLLARI	1	1	0	100
Paragrafta Boş Bırakılan Yerleri Tamamlama	4	3	0	75
Paragrafta Yardımcı Düşünceler	2	1	0	50
Cümlelerden Paragraf Oluşturma	1	0	0	0
Paragrafın Karşılık Olduğu Soruyu Belirleme	1	1	0	100
Bir Paragrafa Bağlı Çoklu Sorular	6	0	0	0
Paragrafın Konusu	1	0	0	0

		Soru	Doğru	Yanlış	Boş	Net	Başarı
Matematik-1		30	15	6	9	13,50	% 45
Geometri		10	5	1	4	4,75	% 48
TYT Matematik		40	20	7	13	18,25	% 46
Cevap Anahtarı	A	BDBBEDBDCDDBCDAAABCCDABBACBACBEBBEBCEAEAB					
Cevaplarınız		B BB DC CbbAeBCbDa cCACB eBd BE AB					

	S	D	Y	B%
Matematik-1	0	0	0	0
RASYONEL SAYILAR	1	1	0	100
Rasyonel Sayılar	1	0	0	0
Üslü İfadeler	1	1	0	100
Kökü İfadeler	1	1	0	100
Mutlak Değerli Denklemler	1	0	0	0
Aralık Kavramı ve Basit Eşitsizlikler	1	0	0	0
Tek ve Çift Sayılar	1	0	0	0
Çok Bilinmeyenli Denklemler	1	1	0	100
Asal Sayılar ve Aralarında Asal Sayılar	1	1	0	100
Küme Kavramı ve Kümelere İşlemler	1	0	0	0
Önemeler ve Bileşik Önemeler	1	0	0	0
Fonksiyon Grafikleri	1	0	0	0
Faktöriyel Kavramı	1	1	0	100
Bölünebilme Kuralları	1	0	1	0
Dört İşlem Yeteneği	1	0	1	0
VERİ	1	1	0	100
Sayı Problemleri	3	2	1	67
Kesir Problemleri	2	1	0	50
Yüzde, Kar-Zarar Problemleri	2	1	1	50
Hareket Problemleri	1	1	0	100

		Soru	Doğru	Yanlış	Boş	Net	Başarı
Tarih-1		5	2	1	2	1,75	% 35
Coğrafya-1		5	1	2	2	0,50	% 10
Felsefe		5	1	2	2	0,50	% 10
Din Kült. ve Ahl. Bil.		5	4	1	0	3,75	% 75
Felsefe (Seçmeli)		5	0	0	5	0,00	% 0
TYT Sosyal		20	8	6	6	6,50	% 33
Cevap Anahtarı	A	ADBCEDADCBACCADACBDAEBEE					
Cevaplarınız		A c Eb c AeA dDbCBD					

	S	D	Y	B%
Tarih-1	0	0	0	0
İlk ve Orta Çağlarda İç Asya'daki Türk siyasi teşekküllerinin güç ve yönetim yapısını açıklar.	1	1	0	100
Türklerin Anadolu'ya yerleşmeye başlaması ile Türkiye Selçuklu Devleti'nin yıkılışı arasındaki süreçte meydana gelen 1	1	0	0	0
Tanzimat Fermanı, Islahat Fermanı ve Kanun-ı Esasi'nin içeriklerini küresel ve yerel siyasi şartlar bağlamında değerlendirir	1	0	1	0
Siyasi alanda meydana gelen gelişmeleri kavrar.	1	0	0	0
Düzenli ordunun kurulmasından Mudanya Ateşkes Antlaşması'na kadar meydana gelen gelişmeleri Türkiye'nin bağımı:	1	1	0	100
Coğrafya-1	0	0	0	0
Türkiye'de İklim	1	0	1	0
Dış Kuvvetler	1	0	0	0
Dünyada Nüfusun Dağılışı	1	0	1	0
Bölge ve Bölge Türleri	1	0	0	0
Afetlerin Genel Özellikleri	1	1	0	100
Felsefe	0	0	0	0
Düşünme ve akıl yürütmeye ilişkin kavramları açıklar.	1	0	1	0
Bilim felsefesinin konusunu ve problemlerini açıklar.	1	1	0	100
Örnek felsefi metinlerinden hareketle 18. yüzyıl -19. yüzyıl filozoflarının felsefi görüşlerini analiz eder.	1	0	0	0
Felsefenin anlamını açıklar.	1	0	0	0
Sanat felsefesinin konusunu ve problemlerini açıklar.	1	0	1	0
Din Kült. ve Ahl. Bil.	0	0	0	0
Din ve İslam	1	1	0	100
İslam ve İbadet	1	0	1	0
Din ve Hayat	1	1	0	100

		Soru	Doğru	Yanlış	Boş	Net	Başarı
Fizik		7	4	1	2	3,75	% 54
Kimya		7	2	3	2	1,25	% 18
Biyoloji		6	1	0	5	1,00	% 17
TYT Fen		20	7	4	9	6,00	% 30
Cevap Anahtarı	A	CCDECEDEBEDECCADEBCEAE					
Cevaplarınız		Cb E DEdEe e E					

	S	D	Y	B%
Fizik	0	0	0	0
Fiziksel Niceliklerin Sınıflandırılması	1	1	0	100
Adezyon, Kohezyon, Yüzeysel Gerilimi ve Kılcallık	1	0	1	0
Elektrik Devreleri	1	0	0	0
İvme	1	1	0	100
Işık Şiddeti, Işık Akısı ve Aydınlanma	1	0	0	0
Dalgalarla İlgili Temel Kavramlar	1	1	0	100
Katı, Sıvı, Gaz Basıncı	1	1	0	100
Kimya	0	0	0	0
Kimya Disiplinleri ve Kimyacıların Çalışma Alanları	1	0	1	0
Atomun Yapısı	1	1	0	100
Güçlü Etkileşimler / İyonik Bağ	1	0	1	0
Güçlü Etkileşimler / Kovalent Bağ	1	0	1	0
Hâl Değişimi	1	1	0	100
Kimyasal Hesaplamalar / Miktar İçeren Problemler	1	0	0	0
Kimyasal Hesaplamalar / Sınırlayıcı Bileşen Hesaplamaları	1	0	0	0
Ayırma ve Safaştırma Teknikleri	1	0	1	0
Asit ve Bazların Metallerle Tepkimeleri	1	0	0	0
Biyoloji	0	0	0	0
Lipitler	1	0	0	0
Plastit	1	0	0	0
Hayvanlar	1	0	0	0
Mitoz	1	0	0	0
Cinsiyete Bağlı Kalıtım	1	0	0	0
Güncel Çevre Sorunları	1	1	0	100

BİLGİ SARMAL TG TYT 1



351,420 % 10,75

MANİSA / YUNUSEMRE
ÖZEL MANİSA KEP KİŞİSEL GELİŞİM KURSU

12A - 12334
MUSTAFA ENES DAĞ

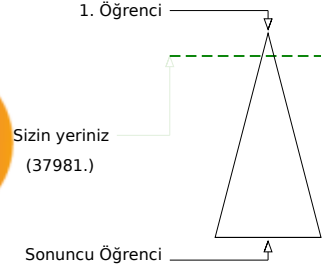
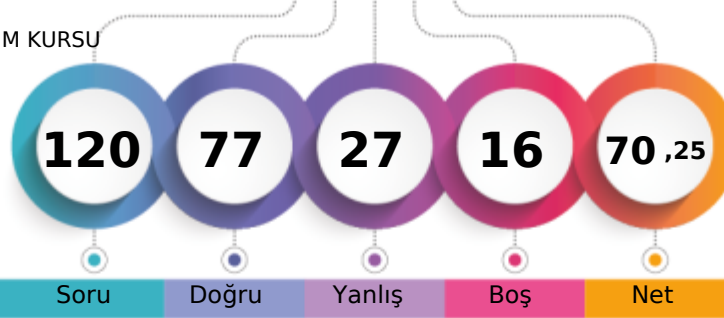

Soru Doğru Yanlış Boş Net

Şube Kurum İlçe İl Genel

Öğrenci Sıra No 40 104 441 949 37981 % 10,75

Sınava Katılan Öğrenci Sayısı 104 482 1675 7316 353399

		Soru	Doğru	Yanlış	Boş	Net	Başarı
TYT Türkçe		40	27	10	3	24,50	% 61
Cevap Anahtarı	A	ABEECDDBADDBACCCDEACBEDCECCDBAEABCAB					
Cevaplarınız		BcEEDCBADcdBAaCCDDACBED cECCcBAEAdc be					

		S	D	Y	B%
Türkçe		0	0	0	0
Metne Sözcük Yerleştirme		1	0	0	0
Sözcükte Anlam		3	2	1	67
Cümleyi Yorumlama ve Açıklama		2	2	0	100
Parçadaki Cümlelerin İçerik ve Özellikleri		1	1	0	100
Eklere ve Ek Çeşitleri		1	1	0	100
Ad Söylü Sözcükler - Karma		1	1	0	100
Ses Bilgisi - Karma		1	1	0	100
Noktalamaya İşaretleri - Karma		2	0	2	0
Bitişik ve Ayrı Yazılan Kelimeler		1	1	0	100
Yazım Kuralları - Karma		1	1	0	100
Cümlelerin Öğeleri - Karma		1	0	1	0
Paragrafta Ana Düşünce (Ana Fikir)		11	8	2	73
Paragrafa Özgü Soru Kökü		8	5	2	63
Paragrafta Anlatım Akışını Bozan Cümle		1	1	0	100
Paragrafa Cümle Yerleştirme		2	2	0	100
ANLATIM TEKNİKLERİ VE DÜŞÜNCEYİ GELİŞTİRME YOLLARI		1	0	1	0
Paragrafta Boş Bırakılan Yerleri Tamamlama		4	3	0	75
Paragrafta Yardımcı Düşünceler		2	0	2	0
Cümlelerden Paragraf Oluşturma		1	1	0	100
Paragrafın Karşılık Olduğu Soruyu Belirleme		1	1	0	100
Bir Paragrafa Bağlı Çoklu Sorular		6	2	3	33
Paragrafın Konusu		1	1	0	100

		Soru	Doğru	Yanlış	Boş	Net	Başarı
Matematik-1		30	17	7	6	15,25	% 51
Geometri		10	1	2	7	0,50	% 5
TYT Matematik		40	18	9	13	15,75	% 39
Cevap Anahtarı	A	BDBBEBDBDCDDCAAABCCDABBACBACBEBBEBCEAEAB					
Cevaplarınız		BeBBE B CaD bDcAeBCCee BCACB Bb a					

		S	D	Y	B%
Matematik-1		0	0	0	0
RASYONEL SAYILAR		1	1	0	100
Rasyonel Sayılar		1	0	1	0
Üslü ifadeler		1	1	0	100
Köklü ifadeler		1	1	0	100
Mutlak Değerli Denklemler		1	1	0	100
Aralık Kavramı ve Basit Eşitsizlikler		1	0	0	0
Tek ve Çift Sayılar		1	1	0	100
Çok Bilinmeyenli Denklemler		1	0	0	0
Asal Sayılar ve Aralarında Asal Sayılar		1	1	0	100
Küme Kavramı ve Kümelere İşlemler		1	0	1	0
Önemeler ve Bileşik Önemeler		1	1	0	100
Fonksiyon Grafikleri		1	0	0	0
Faktöriyel Kavramı		1	0	1	0
Bölünebilme Kuralları		1	1	0	100
Dört İşlem Yeteneği		1	0	1	0
VERİ		1	1	0	100
Sayı Problemleri		3	2	1	67
Kesir Problemleri		2	1	0	50
Yüzde, Kar-Zarar Problemleri		2	1	1	50
Hareket Problemleri		1	0	1	0

		Soru	Doğru	Yanlış	Boş	Net	Başarı
Tarih-1		5	5	0	0	5,00	% 100
Coğrafya-1		5	4	1	0	3,75	% 75
Felsefe		5	5	0	0	5,00	% 100
Din Kül. ve Ahl. Bil.		5	5	0	0	5,00	% 100
Felsefe (Seçmeli)		5	0	0	5	0,00	% 0
TYT Sosyal		20	19	1	0	18,75	% 94
Cevap Anahtarı	A	ADBCEDADCBACCADACBDAEBEE					
Cevaplarınız		ADBCEDAaCABACCADACBD					

		S	D	Y	B%
Tarih-1		0	0	0	0
İlk ve Orta Çağlarda İç Asya'daki Türk siyasi teşekküllerinin güç ve yönetim yapısını açıklar.		1	1	0	100
Türklerin Anadolu'ya yerleşmeye başlaması ile Türkiye Selçuklu Devleti'nin yıkılışı arasındaki süreçte meydana gelen 1		1	1	0	100
Tanzimat Fermanı, Islahat Fermanı ve Kanun-ı Esasi'nin içeriklerini küresel ve yerel siyasi şartlar bağlamında değerlendirir		1	1	0	100
Siyasi alanda meydana gelen gelişmeleri kavrar.		1	1	0	100
Düzenli ordunun kurulmasından Mudanya Ateşkes Antlaşması'na kadar meydana gelen gelişmeleri Türkiye'nin bağımsız		1	1	0	100
Coğrafya-1		0	0	0	0
Türkiye'de İklim		1	1	0	100
Dış Kuvvetler		1	1	0	100
Dünyada Nüfusun Dağılışı		1	0	1	0
Bölge ve Bölge Türleri		1	1	0	100
Afetlerin Genel Özellikleri		1	1	0	100
Felsefe		0	0	0	0
Düşünme ve akıl yürütmeye ilişkin kavramları açıklar.		1	1	0	100
Bilim felsefesinin konusunu ve problemlerini açıklar.		1	1	0	100
Örnek felsefi metinlerinden hareketle 18. yüzyıl -19. yüzyıl filozoflarının felsefi görüşlerini analiz eder.		1	1	0	100
Felsefenin anlamını açıklar.		1	1	0	100
Sanat felsefesinin konusunu ve problemlerini açıklar.		1	1	0	100
Din Kül. ve Ahl. Bil.		0	0	0	0
Din ve İslam		1	1	0	100
İslam ve İbadet		1	1	0	100
Din ve Hayat		1	1	0	100

		Soru	Doğru	Yanlış	Boş	Net	Başarı
Fizik		7	5	2	0	4,50	% 64
Kimya		7	4	3	0	3,25	% 46
Biyoloji		6	4	2	0	3,50	% 58
TYT Fen		20	13	7	0	11,25	% 56
Cevap Anahtarı	A	CCDECEDEBEDECCAEDEBCEAE					
Cevaplarınız		CCcEcbEdEDECaceEccAE					

		S	D	Y	B%
Fizik		0	0	0	0
Fiziksel Niceliklerin Sınıflandırılması		1	1	0	100
Adezyon, Kohezyon, Yüzey Gerilimi ve Kılcallık		1	1	0	100
Elektrik Devreleri		1	0	1	0
İvme		1	1	0	100
Işık Şiddeti, Işık Akısı ve Aydınlanma		1	1	0	100
Dalgalarla İlgili Temel Kavramlar		1	0	1	0
Katı, Sıvı, Gaz Basıncı		1	1	0	100
Kimya		0	0	0	0
Kimya Disiplinleri ve Kimyacıların Çalışma Alanları		1	0	1	0
Atomun Yapısı		1	1	0	100
Güçlü Etkileşimler / İyonik Bağ		1	1	0	100
Güçlü Etkileşimler / Kovalent Bağ		1	1	0	100
Hâl Değişimi		1	1	0	100
Kimyasal Hesaplamalar / Miktar İçeren Problemler		1	1	0	100
Kimyasal Hesaplamalar / Sınırlayıcı Bileşen Hesaplamaları		1	1	0	100
Ayırma ve Safaştırma Teknikleri		1	0	1	0
Asit ve Bazların Metallerle Tepkimeleri		1	0	1	0
Biyoloji		0	0	0	0
Lipitler		1	0	1	0
Plastit		1	1	0	100
Hayvanlar		1	0	1	0
Mitoz		1	1	0	100
Cinsiyete Bağlı Kalıtım		1	1	0	100
Güncel Çevre Sorunları		1	1	0	100

BİLGİ SARMAL TG TYT 1



359,583

%

9,00

MANİSA / YUNUSEMRE
ÖZEL MANİSA KEP KİŞİSEL GELİŞİM KURSU

12A - 12096
NAZMİ TEKBAŞ

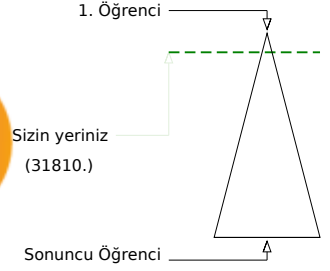

Şube	Kurum	İlçe	İl	Genel
Öğrenci Sıra No	35	90	390	818
Sınava Katılan Öğrenci Sayısı	104	482	1675	7316
				31810 % 9,00
				353399

	Soru	Doğru	Yanlış	Boş	Net	Başarı
TYT Türkçe	40	29	9	2	26,75	% 67
Cevap Anahtarı	B	EECDCCBBADABACCCCEDEACBEDCECCDBAEABCAABAD				
Cevaplarınız		EECDCCBBADABc CcEdDaABEDCBdCbDdEe CAAeAD				

	S	D	Y	B%
Türkçe	0	0	0	0
Metne Sözcük Yerleştirme	1	1	0	100
Sözcükte Anlam	3	3	0	100
Cümleyi Yorumlama ve Açıklama	2	2	0	100
Parçadaki Cümlelerin İçerik ve Özellikleri	1	1	0	100
Eklere ve Ek Çeşitleri	1	1	0	100
Ad Söylü Sözcükler - Karma	1	1	0	100
Ses Bilgisi - Karma	1	1	0	100
Noktalama İşaretleri - Karma	2	2	0	100
Bitişik ve Ayrı Yazılan Kelimeler	1	1	0	100
Yazım Kuralları - Karma	1	0	1	0
Cümlelerin Öğeleri - Karma	1	0	0	0
Paragrafın Ana Düşünce (Ana Fikir)	11	9	2	82
Paragrafa Özgü Soru Kökü	8	5	2	63
Paragrafa Anlatım Akışını Bozan Cümle	1	0	1	0
Paragrafa Cümle Yerleştirme	2	1	1	50
ANLATIM TEKNİKLERİ VE DÜŞÜNCEYİ GELİŞTİRME YOLLARI	1	0	1	0
Paragrafta Boş Bırakılan Yerleri Tamamlama	4	3	1	75
Paragrafta Yardımcı Düşünceler	2	2	0	100
Cümlelerden Paragraf Oluşturma	1	1	0	100
Paragrafın Karşılık Olduğu Soruyu Belirleme	1	0	1	0
Bir Paragrafa Bağlı Çoklu Sorular	6	3	2	50
Paragrafın Konusu	1	0	1	0

	Soru	Doğru	Yanlış	Boş	Net	Başarı
Matematik-1	30	14	2	14	13,50	% 45
Geometri	10	3	1	6	2,75	% 28
TYT Matematik	40	17	3	20	16,25	% 41
Cevap Anahtarı	B	BBEBDBDBDCDAAABCCDABBBCACBACCDBBECAEABEB				
Cevaplarınız		BB BDBD A e bC B A BA C aE B B				

	S	D	Y	B%
Matematik-1	0	0	0	0
RASYONEL SAYILAR	1	1	0	100
Rasyonel Sayılar	1	1	0	100
Üslü İfadeler	1	1	0	100
Köklü İfadeler	1	1	0	100
Mutlak Değerli Denklemler	1	0	0	0
Aralık Kavramı ve Basit Eşitsizlikler	1	0	0	0
Tek ve Çift Sayılar	1	1	0	100
Çok Bilinmeyenli Denklemler	1	1	0	100
Asal Sayılar ve Aralarında Asal Sayılar	1	1	0	100
Küme Kavramı ve Kümelere İşlemler	1	0	0	0
Önemeler ve Bileşik Önemeler	1	1	0	100
Fonksiyon Grafikleri	1	0	0	0
Faktöriyel Kavramı	1	0	0	0
Bölünebilme Kuralları	1	0	0	0
Dört İşlem Yeteneği	1	1	0	100
VERİ	1	0	0	0
Sayı Problemleri	3	1	2	33
Kesir Problemleri	2	0	0	0
Yüzde, Kar-Zarar Problemleri	2	1	0	50
Hareket Problemleri	1	0	0	0

	Soru	Doğru	Yanlış	Boş	Net	Başarı
Tarih-1	5	4	1	0	3,75	% 75
Coğrafya-1	5	3	2	0	2,50	% 50
Felsefe	5	4	1	0	3,75	% 75
Din Kült. ve Ahl. Bil.	5	5	0	0	5,00	% 100
Felsefe (Seçmeli)	5	0	0	5	0,00	% 0
TYT Sosyal	20	16	4	0	15,00	% 75
Cevap Anahtarı	B	BCEADDCAACCAABCBDADBEAAA				
Cevaplarınız		BCEcDDdAcACCAAdCBAD				

	S	D	Y	B%
Tarih-1	0	0	0	0
İlk ve Orta Çağlarda İç Asya'daki Türk siyasi teşekküllerinin güç ve yönetim yapısını açıklar.	1	0	1	0
Türklerin Anadolu'ya yerleşmeye başlaması ile Türkiye Selçuklu Devleti'nin yıkılışı arasındaki süreçte meydana gelen 1	1	1	0	100
Tanzimat Fermanı, Islahat Fermanı ve Kanun-ı Esasi'nin içeriklerini küresel ve yerel siyasi şartlar bağlamında değerlendirir	1	1	0	100
Siyasi alanda meydana gelen gelişmeleri kavrar.	1	1	0	100
Düzenli ordunun kurulmasından Mudanya Ateşkes Antlaşması'na kadar meydana gelen gelişmeleri Türkiye'nin bağımsız	1	1	0	100
Coğrafya-1	0	0	0	0
Türkiye'de İklim	1	0	1	0
Dış Kuvvetler	1	1	0	100
Dünyada Nüfusun Dağılışı	1	1	0	100
Bölge ve Bölge Türleri	1	0	1	0
Afetlerin Genel Özellikleri	1	1	0	100
Felsefe	0	0	0	0
Düşünme ve akıl yürütmeye ilişkin kavramları açıklar.	1	0	1	0
Bilim felsefesinin konusunu ve problemlerini açıklar.	1	1	0	100
Örnek felsefi metinlerinden hareketle 18. yüzyıl -19. yüzyıl filozoflarının felsefi görüşlerini analiz eder.	1	1	0	100
Felsefenin anlamını açıklar.	1	1	0	100
Sanat felsefesinin konusunu ve problemlerini açıklar.	1	1	0	100
Din Kült. ve Ahl. Bil.	0	0	0	0
Din ve İslam	1	1	0	100
İslam ve İbadet	1	1	0	100
Din ve Hayat	1	1	0	100

	Soru	Doğru	Yanlış	Boş	Net	Başarı
Fizik	7	7	0	0	7,00	% 100
Kimya	7	5	2	0	4,50	% 64
Biyoloji	6	4	2	0	3,50	% 58
TYT Fen	20	16	4	0	15,00	% 75
Cevap Anahtarı	B	DECDECCDECCABEBCAEED				
Cevaplarınız		DECDECCeEeCABEECAEEe				

	S	D	Y	B%
Fizik	0	0	0	0
Fiziksel Niceliklerin Sınıflandırılması	1	1	0	100
Adezyon, Kohezyon, Yüzey Gerilimi ve Kılcalılık	1	1	0	100
Elektrik Devreleri	1	1	0	100
İvme	1	1	0	100
Işık Şiddeti, Işık Akısı ve Aydınlanma	1	1	0	100
Dalgalarla İlgili Temel Kavramlar	1	1	0	100
Katı, Sıvı, Gaz Basıncı	1	1	0	100
Kimya	0	0	0	0
Kimya Disiplinleri ve Kimyacıların Çalışma Alanları	1	1	0	100
Atomun Yapısı	1	1	0	100
Güçlü Etkileşimler / İyonik Bağ	1	0	1	0
Güçlü Etkileşimler / Kovalent Bağ	1	0	1	0
Hâl Değişimi	1	1	0	100
Kimyasal Hesaplamalar / Miktar İçeren Problemler	1	0	1	0
Kimyasal Hesaplamalar / Sınırlayıcı Bileşen Hesaplamaları	1	0	1	0
Ayırma ve Safaştırma Teknikleri	1	1	0	100
Asit ve Bazların Metallerle Tepkimeleri	1	0	1	0
Biyoloji	0	0	0	0
Lipitler	1	0	1	0
Plastit	1	1	0	100
Hayvanlar	1	0	1	0
Mitoz	1	1	0	100
Cinsiyete Bağlı Kalıtım	1	1	0	100
Güncel Çevre Sorunları	1	1	0	100

BİLGİ SARMAL TG TYT 1



448,025

%

0,32

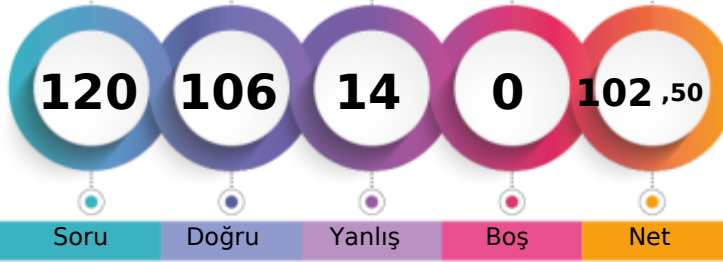
MANİSA / YUNUSEMRE
ÖZEL MANİSA KEP KİŞİSEL GELİŞİM KURSU12A - 12107
ÖMER ARDA BAYSAL

1. Öğrenci

Sizin yeriniz
(1143.)

Sonuncu Öğrenci

Soru Doğru Yanlış Boş Net

Şube Kurum İlçe İl Genel

Öğrenci Sıra No 3 5 28 44 1143 % 0,32

Sınava Katılan Öğrenci Sayısı 104 482 1675 7316 353399

	Soru	Doğru	Yanlış	Boş	Net	Başarı
TYT Türkçe	40	34	6	0	32,50	% 81
Cevap Anahtarı	B EECDCBBADABACCCCEACBEDCECCDBAEABCAABAD					
Cevaplarınız	EECDCCBADAaDCCCEACBEDbBECCbBAEAaCAABeD					

	S	D	Y	B%
Türkçe	0	0	0	0
Metne Sözcük Yerleştirme	1	1	0	100
Sözcükte Anlam	3	3	0	100
Cümleyi Yorumlama ve Açıklama	2	2	0	100
Parçadaki Cümlelerin İçerik ve Özellikleri	1	1	0	100
Eklere ve Ek Çeşitleri	1	1	0	100
Ad Söylü Sözcükler - Karma	1	0	1	0
Ses Bilgisi - Karma	1	1	0	100
Noktalamaya İşaretleri - Karma	2	2	0	100
Bitişik ve Ayrı Yazılan Kelimeler	1	0	1	0
Yazım Kuralları - Karma	1	0	1	0
Cümlelerin Öğeleri - Karma	1	1	0	100
Paragrafta Ana Düşünce (Ana Fikir)	11	10	1	91
Paragrafa Özgü Soru Kökü	8	5	3	63
Paragrafta Anlatım Akışını Bozan Cümle	1	1	0	100
Paragrafa Cümle Yerleştirme	2	2	0	100
ANLATIM TEKNİKLERİ VE DÜŞÜNCEYİ GELİŞTİRME YOLLARI	1	1	0	100
Paragrafta Boş Bırakılan Yerleri Tamamlama	4	4	0	100
Paragrafta Yardımcı Düşünceler	2	1	1	50
Cümlelerden Paragraf Oluşturma	1	1	0	100
Paragrafın Karşılık Olduğu Soruyu Belirleme	1	1	0	100
Bir Paragrafa Bağlı Çoklu Sorular	6	5	1	83
Paragrafın Konusu	1	1	0	100

	Soru	Doğru	Yanlış	Boş	Net	Başarı
Matematik-1	30	28	2	0	27,50	% 92
Geometri	10	9	1	0	8,75	% 88
TYT Matematik	40	37	3	0	36,25	% 91
Cevap Anahtarı	B BBEDBDBDBCDAAABCCDABBACACACCCBBEACAEABEB					
Cevaplarınız	BBEDBDBDBCDAAeBCCDABBACACACCCBBEACAdABEB					

	S	D	Y	B%
Matematik-1	0	0	0	0
RASYONEL SAYILAR	1	1	0	100
Rasyonel Sayılar	1	1	0	100
Üslü İfadeler	1	1	0	100
Köklü İfadeler	1	1	0	100
Mutlak Değerli Denklemler	1	1	0	100
Aralık Kavramı ve Basit Eşitsizlikler	1	1	0	100
Tek ve Çift Sayılar	1	1	0	100
Çok Bilinmeyenli Denklemler	1	1	0	100
Asal Sayılar ve Aralarında Asal Sayılar	1	1	0	100
Küme Kavramı ve Kümelerde İşlemler	1	1	0	100
Önemeler ve Bileşik Önemeler	1	1	0	100
Fonksiyon Grafikleri	1	0	1	0
Faktöriyel Kavramı	1	1	0	100
Bölünebilme Kuralları	1	1	0	100
Dört İşlem Yeteneği	1	1	0	100
VERİ	1	1	0	100
Sayı Problemleri	3	2	1	67
Kesir Problemleri	2	2	0	100
Yüzde, Kar-Zarar Problemleri	2	2	0	100
Hareket Problemleri	1	1	0	100

	Soru	Doğru	Yanlış	Boş	Net	Başarı
Tarih-1	5	4	1	0	3,75	% 75
Coğrafya-1	5	3	2	0	2,50	% 50
Felsefe	5	5	0	0	5,00	% 100
Din Kült. ve Ahl. Bil.	5	5	0	0	5,00	% 100
Felsefe (Seçmeli)	5	0	0	5	0,00	% 0
TYT Sosyal	20	17	3	0	16,25	% 81
Cevap Anahtarı	B BCEADDCADACCAABCBDADBEDEEA					
Cevaplarınız	BCEcDDeAeACCAABCBDAD					

	S	D	Y	B%
Tarih-1	0	0	0	0
İlk ve Orta Çağlarda İç Asya'daki Türk siyasi teşekküllerinin güç ve yönetim yapısını açıklar.	1	0	1	0
Türklerin Anadolu'ya yerleşmeye başlaması ile Türkiye Selçuklu Devleti'nin yıkılışı arasındaki süreçte meydana gelen 1	1	1	0	100
Tanzimat Fermanı, Islahat Fermanı ve Kanun-ı Esasi'nin içeriklerini küresel ve yerel siyasi şartlar bağlamında değerlendirir	1	1	0	100
Siyasi alanda meydana gelen gelişmeleri kavrar.	1	1	0	100
Düzenli ordunun kurulmasından Mudanya Ateşkes Antlaşması'na kadar meydana gelen gelişmeleri Türkiye'nin bağımsızlığına kadar	1	1	0	100
Coğrafya-1	0	0	0	0
Türkiye'de İklim	1	0	1	0
Dış Kuvvetler	1	1	0	100
Dünyada Nüfusun Dağılışı	1	1	0	100
Bölge ve Bölge Türleri	1	0	1	0
Afetlerin Genel Özellikleri	1	1	0	100
Felsefe	0	0	0	0
Düşünme ve akıl yürütmeye ilişkin kavramları açıklar.	1	1	0	100
Bilim felsefesinin konusunu ve problemlerini açıklar.	1	1	0	100
Örnek felsefi metinlerinden hareketle 18. yüzyıl -19. yüzyıl filozoflarının felsefi görüşlerini analiz eder.	1	1	0	100
Felsefenin anlamını açıklar.	1	1	0	100
Sanat felsefesinin konusunu ve problemlerini açıklar.	1	1	0	100
Din Kült. ve Ahl. Bil.	0	0	0	0
Din ve İslam	1	1	0	100
İslam ve İbadet	1	1	0	100
Din ve Hayat	1	1	0	100

	Soru	Doğru	Yanlış	Boş	Net	Başarı
Fizik	7	5	2	0	4,50	% 64
Kimya	7	7	0	0	7,00	% 100
Biyoloji	6	6	0	0	6,00	% 100
TYT Fen	20	18	2	0	17,50	% 88
Cevap Anahtarı	B DECDECCDECCABEBCEAEED					
Cevaplarınız	DEaDeBcDECCABEBCEAEED					

	S	D	Y	B%
Fizik	0	0	0	0
Fiziksel Niceliklerin Sınıflandırılması	1	1	0	100
Adezyon, Kohezyon, Yüzey Gerilimi ve Kılcallık	1	0	1	0
Elektrik Devreleri	1	1	0	100
İvme	1	1	0	100
Işık Şiddeti, Işık Akısı ve Aydınlanma	1	0	1	0
Dalgalarla İlgili Temel Kavramlar	1	1	0	100
Katı, Sıvı, Gaz Basıncı	1	1	0	100
Kimya	0	0	0	0
Kimya Disiplinleri ve Kimyacıların Çalışma Alanları	1	1	0	100
Atomun Yapısı	1	1	0	100
Güçlü Etkileşimler / İyonik Bağ	1	1	0	100
Güçlü Etkileşimler / Kovalent Bağ	1	1	0	100
Hâl Değişimi	1	1	0	100
Kimyasal Hesaplamalar / Miktar İçeren Problemler	1	1	0	100
Kimyasal Hesaplamalar / Sınırlayıcı Bileşen Hesaplamaları	1	1	0	100
Ayırma ve Safaştırma Teknikleri	1	1	0	100
Asit ve Bazların Metallerle Tepkimeleri	1	1	0	100
Biyoloji	0	0	0	0
Lipitler	1	1	0	100
Plastit	1	1	0	100
Hayvanlar	1	1	0	100
Mitoz	1	1	0	100
Cinsiyete Bağlı Kalıtım	1	1	0	100
Güncel Çevre Sorunları	1	1	0	100

BİLGİ SARMAL TG TYT 1

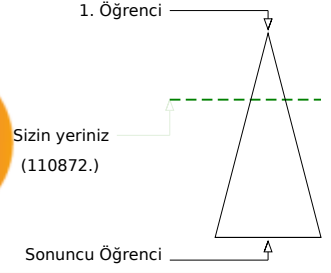
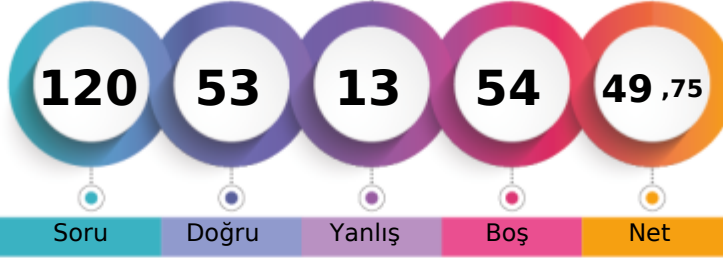

288,690 % 31,37

MANİSA / YUNUSEMRE
ÖZEL MANİSA KEP KİŞİSEL GELİŞİM KURSU12A - 12357
ÖMER BURAK DUMAN

Soru Doğru Yanlış Boş Net

Şube Kurum İlçe İl Genel

Öğrenci Sıra No 65 246 893 2542 110872 % 31,37

Sınava Katılan Öğrenci Sayısı 104 482 1675 7316 353399

	Soru	Doğru	Yanlış	Boş	Net	Başarı
TYT Türkçe	40	29	6	5	27,50	% 69
Cevap Anahtarı	A ABEECD CBADDABACCDCDEACBEDCBCECCDBAEABCAAB					
Cevaplarınız	ABEECDCa DeBA aCCDEACBEDCBcCCDBA b dAAB					

	S	D	Y	B%
Türkçe	0	0	0	0
Metne Sözcük Yerleştirme	1	1	0	100
Sözcükte Anlam	3	3	0	100
Cümleli Yorumlama ve Açıklama	2	2	0	100
Parçadaki Cümlelerin İçerik ve Özellikleri	1	1	0	100
Eklere ve Ek Çeşitleri	1	0	1	0
Ad Söylü Sözcükler - Karma	1	0	0	0
Ses Bilgisi - Karma	1	0	0	0
Noktalamaya İşaretleri - Karma	2	1	1	50
Bitişik ve Ayrı Yazılan Kelimeler	1	1	0	100
Yazım Kuralları - Karma	1	1	0	100
Cümlelerin Öğeleri - Karma	1	0	0	0
Paragrafta Ana Düşünce (Ana Fikir)	11	7	3	64
Paragrafa Özgü Soru Kökü	8	5	1	63
Paragrafta Anlatım Akışını Bozan Cümle	1	1	0	100
Paragrafa Cümle Yerleştirme	2	2	0	100
ANLATIM TEKNİKLERİ VE DÜŞÜNCEYİ GELİŞTİRME YOLLARI	1	1	0	100
Paragrafta Boş Bırakılan Yerleri Tamamlama	4	4	0	100
Paragrafta Yardımcı Düşünceler	2	2	0	100
Cümlelerden Paragraf Oluşturma	1	1	0	100
Paragrafın Karşılık Olduğu Soruyu Belirleme	1	1	0	100
Bir Paragrafa Bağlı Çoklu Sorular	6	3	2	50
Paragrafın Konusu	1	0	1	0

	Soru	Doğru	Yanlış	Boş	Net	Başarı
Matematik-1	30	9	1	20	8,75	% 29
Geometri	10	0	0	10	0,00	% 0
TYT Matematik	40	9	1	30	8,75	% 22
Cevap Anahtarı	A BDBBEDBDCDDBCDAAABCCDABBCCBACBEBBEBCEAEAB					
Cevaplarınız	BDBB D D a CDA					

	S	D	Y	B%
Matematik-1	0	0	0	0
RASYONEL SAYILAR	1	1	0	100
Rasyonel Sayılar	1	1	0	100
Üslü İfadeler	1	1	0	100
Kökü İfadeler	1	1	0	100
Mutlak Değerli Denklemler	1	0	0	0
Aralık Kavramı ve Basit Eşitsizlikler	1	1	0	100
Tek ve Çift Sayılar	1	0	0	0
Çok Bilinmeyenli Denklemler	1	1	0	100
Asal Sayılar ve Aralarında Asal Sayılar	1	0	0	0
Küme Kavramı ve Kümelere İşlemler	1	0	0	0
Önemeler ve Bileşik Önemeler	1	0	1	0
Fonksiyon Grafikleri	1	0	0	0
Faktöriyel Kavramı	1	1	0	100
Bölünebilme Kuralları	1	1	0	100
Dört İşlem Yeteneği	1	1	0	100
VERİ	1	0	0	0
Sayı Problemleri	3	0	0	0
Kesir Problemleri	2	0	0	0
Yüzde, Kar-Zarar Problemleri	2	0	0	0
Hareket Problemleri	1	0	0	0

	Soru	Doğru	Yanlış	Boş	Net	Başarı
Tarih-1	5	3	1	1	2,75	% 55
Coğrafya-1	5	3	1	1	2,75	% 55
Felsefe	5	4	1	0	3,75	% 75
Din Kült. ve Ahl. Bil.	5	4	1	0	3,75	% 75
Felsefe (Seçmeli)	5	0	0	5	0,00	% 0
TYT Sosyal	20	14	4	2	13,00	% 65
Cevap Anahtarı	A ADBCEDADCBACCADACBDAEBEE					
Cevaplarınız	AD aED DCeBAeCADACcD					

	S	D	Y	B%
Tarih-1	0	0	0	0
İlk ve Orta Çağlarda İÇ Asya'daki Türk siyasi teşekküllerinin güç ve yönetim yapısını açıklar.	1	1	0	100
Türklerin Anadolu'ya yerleşmeye başlaması ile Türkiye Selçuklu Devleti'nin yıkılışı arasındaki süreçte meydana gelen İ	1	1	0	100
Tanzimat Fermanı, Islahat Fermanı ve Kanun-ı Esasi'nin içeriklerini küresel ve yerel siyasi şartlar bağlamında değerlendir	1	0	0	0
Siyasi alanda meydana gelen gelişmeleri kavrar.	1	0	1	0
Düzenli ordunun kurulmasından Mudanya Ateşkes Antlaşması'na kadar meydana gelen gelişmeleri Türkiye'nin bağımı	1	1	0	100
Coğrafya-1	0	0	0	0
Türkiye'de İklim	1	1	0	100
Dış Kuvvetler	1	0	0	0
Dünyada Nüfusun Dağılışı	1	1	0	100
Bölge ve Bölge Türleri	1	1	0	100
Afetlerin Genel Özellikleri	1	0	1	0
Felsefe	0	0	0	0
Düşünme ve akıl yürütmeye ilişkin kavramları açıklar.	1	1	0	100
Bilim felsefesinin konusunu ve problemlerini açıklar.	1	1	0	100
Örnek felsefi metinlerinden hareketle 18. yüzyıl -19. yüzyıl filozoflarının felsefi görüşlerini analiz eder.	1	0	1	0
Felsefenin anlamını açıklar.	1	1	0	100
Sanat felsefesinin konusunu ve problemlerini açıklar.	1	1	0	100
Din Kült. ve Ahl. Bil.	0	0	0	0
Din ve İslam	1	1	0	100
İslam ve İbadet	1	1	0	100
Din ve Hayat	1	1	0	100

	Soru	Doğru	Yanlış	Boş	Net	Başarı
Fizik	7	1	2	4	0,50	% 7
Kimya	7	0	0	7	0,00	% 0
Biyoloji	6	0	0	6	0,00	% 0
TYT Fen	20	1	2	17	0,50	% 3
Cevap Anahtarı	A CCDECEBEDECCAEBCEAE					
Cevaplarınız	dbD					

	S	D	Y	B%
Fizik	0	0	0	0
Fiziksel Niceliklerin Sınıflandırılması	1	0	1	0
Adezyon, Kohesyon, Yüzey Gerilimi ve Kılcallık	1	0	1	0
Elektrik Devreleri	1	1	0	100
İvme	1	0	0	0
Işık Şiddeti, Işık Akısı ve Aydınlanma	1	0	0	0
Dalgalarla İlgili Temel Kavramlar	1	0	0	0
Katı, Sıvı, Gaz Basıncı	1	0	0	0
Kimya	0	0	0	0
Kimya Disiplinleri ve Kimyacıların Çalışma Alanları	1	0	0	0
Atomun Yapısı	1	0	0	0
Güçlü Etkileşimler / İyonik Bağ	1	0	0	0
Güçlü Etkileşimler / Kovalent Bağ	1	0	0	0
Hâl Değişimi	1	0	0	0
Kimyasal Hesaplamalar / Miktar İçeren Problemler	1	0	0	0
Kimyasal Hesaplamalar / Sınırlayıcı Bileşen Hesaplamaları	1	0	0	0
Ayırma ve Safaştırma Teknikleri	1	0	0	0
Asit ve Bazların Metallerle Tepkimeleri	1	0	0	0
Biyoloji	0	0	0	0
Lipitler	1	0	0	0
Plastit	1	0	0	0
Hayvanlar	1	0	0	0
Mitoz	1	0	0	0
Cinsiyete Bağlı Kalıtım	1	0	0	0
Güncel Çevre Sorunları	1	0	0	0

BİLGİ SARMAL TG TYT 1

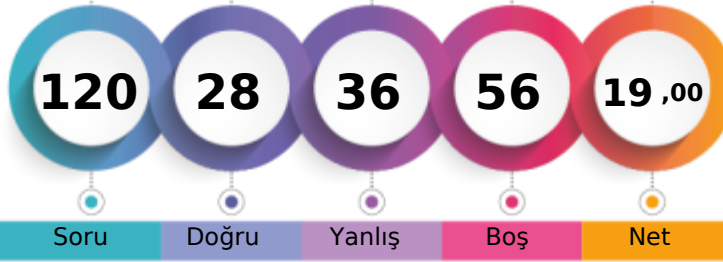

197,633 % 84,87

MANİSA / YUNUSEMRE
ÖZEL MANİSA KEP KİŞİSEL GELİŞİM KURSU12A - 12075
ONUR ÇİFTÇİ

1. Öğrenci

Sizin yeriniz
(299928.)

Sonuncu Öğrenci

↑

Soru Doğru Yanlış Boş Net

Şube Kurum İlçe İl Genel

Öğrenci Sıra No 102 454 1560 6529 299928 % 84,87

Sınava Katılan Öğrenci Sayısı 104 482 1675 7316 353399

	Soru	Doğru	Yanlış	Boş	Net	Başarı
TYT Türkçe	40	18	17	5	13,75	% 34
Cevap Anahtarı	B	EECDCCBADABACCCDEACBEDCECCDBAEABCAABAD				
Cevaplarınız		EbCbC BADbdC CaCdDEAdBEaadCCE AEC bcAe				

	S	D	Y	B%
Türkçe	0	0	0	0
Metne Sözcük Yerleştirme	1	1	0	100
Sözcükte Anlam	3	2	1	67
Cümleyi Yorumlama ve Açıklama	2	1	1	50
Parçadaki Cümlelerin İçerik ve Özellikleri	1	1	0	100
Eklere ve Ek Çeşitleri	1	0	0	0
Ad Söylü Sözcükler - Karma	1	0	0	0
Ses Bilgisi - Karma	1	0	0	0
Noktalamaya İşaretleri - Karma	2	1	1	50
Bitişik ve Ayrı Yazılan Kelimeler	1	0	1	0
Yazım Kuralları - Karma	1	0	1	0
Cümlelerin Öğeleri - Karma	1	1	0	100
Paragrafın Ana Düşünce (Ana Fikir)	11	4	7	36
Paragrafa Özgü Soru Kökü	8	4	3	50
Paragrafa Anlatım Akışını Bozan Cümle	1	0	1	0
Paragrafa Cümle Yerleştirme	2	2	0	100
ANLATIM TEKNİKLERİ VE DÜŞÜNCEYİ GELİŞTİRME YOLLARI	1	1	0	100
Paragrafa Boş Bırakılan Yerleri Tamamlama	4	2	2	50
Paragrafa Yardımcı Düşünceler	2	1	1	50
Cümlelerden Paragraf Oluşturma	1	0	0	0
Paragrafın Karşılık Olduğu Soruyu Belirleme	1	1	0	100
Bir Paragrafa Bağlı Çoklu Sorular	6	1	4	17
Paragrafın Konusu	1	0	1	0

	Soru	Doğru	Yanlış	Boş	Net	Başarı
TYT Matematik	40	0	0	40	0,00	% 0
Cevap Anahtarı	B	BBEDDBDBDCDAAABCCDABBACBACCDBBECAEABEB				
Cevaplarınız						

	S	D	Y	B%
Matematik-1	0	0	0	0
RASYONEL SAYILAR	1	0	0	0
Rasyonel Sayılar	1	0	0	0
Üslü ifadeler	1	0	0	0
Kökü ifadeler	1	0	0	0
Mutlak Değerli Denklemler	1	0	0	0
Aralık Kavramı ve Basit Eşitsizlikler	1	0	0	0
Tek ve Çift Sayılar	1	0	0	0
Çok Bilinmeyenli Denklemler	1	0	0	0
Asal Sayılar ve Aralarında Asal Sayılar	1	0	0	0
Küme Kavramı ve Kümelerde İşlemler	1	0	0	0
Önemler ve Bileşik Önemler	1	0	0	0
Fonksiyon Grafikleri	1	0	0	0
Faktöriyel Kavramı	1	0	0	0
Bölünebilirlik Kuralları	1	0	0	0
Dört İşlem Yeteneği	1	0	0	0
VERİ	1	0	0	0
Sayı Problemleri	3	0	0	0
Kesir Problemleri	2	0	0	0
Yüzde, Kar-Zarar Problemleri	2	0	0	0
Hareket Problemleri	1	0	0	0
Rutin Olmayan Problemler	2	0	0	0
Grafik Problemleri	1	0	0	0
Yaş Problemleri	1	0	0	0
Sayma Yöntemleri	1	0	0	0

	Soru	Doğru	Yanlış	Boş	Net	Başarı
Tarih-1	5	2	3	0	1,25	% 25
Coğrafya-1	5	2	2	1	1,50	% 30
Felsefe	5	2	2	1	1,50	% 30
Din Kült. ve Ahl. Bil.	5	0	0	5	0,00	% 0
Felsefe (Seçmeli)	5	0	0	5	0,00	% 0
TYT Sosyal	20	6	7	7	4,25	% 21
Cevap Anahtarı	B	BCEADDCADACCAABCBDADBEAAA				
Cevaplarınız		BaEcaeeAD aAdB				

	S	D	Y	B%
Tarih-1	0	0	0	0
İlk ve Orta Çağlarda İÇ Asya'daki Türk siyasi teşekküllerinin güç ve yönetim yapısını açıklar.	1	0	1	0
Türklerin Anadolu'ya yerleşmeye başlaması ile Türkiye Selçuklu Devleti'nin yıkılışı arasındaki süreçte meydana gelen	1	0	1	0
Tanzimat Fermanı, Islahat Fermanı ve Kanun-ı Esasi'nin içeriklerini küresel ve yerel siyasi şartlar bağlamında değerlendirir	1	1	0	100
Siyasi alanda meydana gelen gelişmeleri kavrar.	1	0	1	0
Düzenli ordunun kurulmasından Mudanya Ateşkes Antlaşması'na kadar meydana gelen gelişmeleri Türkiye'nin bağımı	1	1	0	100
Coğrafya-1	0	0	0	0
Türkiye'de İklim	1	1	0	100
Dış Kuvvetler	1	0	0	0
Dünyada Nüfusun Dağılışı	1	0	1	0
Bölge ve Bölge Türleri	1	0	1	0
Afetlerin Genel Özellikleri	1	1	0	100
Felsefe	0	0	0	0
Düşünme ve akıl yürütmeye ilişkin kavramları açıklar.	1	1	0	100
Bilim felsefesinin konusunu ve problemlerini açıklar.	1	0	1	0
Örnek felsefi metinlerinden hareketle 18. yüzyıl -19. yüzyıl filozoflarının felsefi görüşlerini analiz eder.	1	0	0	0
Felsefenin anlamını açıklar.	1	0	1	0
Sanat felsefesinin konusunu ve problemlerini açıklar.	1	1	0	100
Din Kült. ve Ahl. Bil.	0	0	0	0
Din ve İslam	1	0	0	0
İslam ve İbadet	1	0	0	0
Din ve Hayat	1	0	0	0

	Soru	Doğru	Yanlış	Boş	Net	Başarı
Fizik	7	1	6	0	-0,50	% 0
Kimya	7	1	3	3	0,25	% 4
Biyoloji	6	2	3	1	1,25	% 21
TYT Fen	20	4	12	4	1,00	% 5
Cevap Anahtarı	B	DECDECCDECCABEBCEAEEED				
Cevaplarınız		acbbEbd beAd Bb Ece				

	S	D	Y	B%
Fizik	0	0	0	0
Fiziksel Niceliklerin Sınıflandırılması	1	0	1	0
Adezyon, Kohезyon, Yüzey Gerilimi ve Kılcallık	1	0	1	0
Elektrik Devreleri	1	0	1	0
İvme	1	0	1	0
Işık Şiddeti, Işık Akısı ve Aydınlanma	1	0	1	0
Dalgalarla İlgili Temel Kavramlar	1	0	1	0
Katı, Sıvı, Gaz Basıncı	1	1	0	100
Kimya	0	0	0	0
Kimya Disiplinleri ve Kimyacıların Çalışma Alanları	1	0	1	0
Atomun Yapısı	1	0	0	0
Güçlü Etkileşimler / İyonik Bağ	1	0	0	0
Güçlü Etkileşimler / Kovalent Bağ	1	0	0	0
Hâl Değişimi	1	0	0	0
Kimyasal Hesaplamalar / Miktar İçeren Problemler	1	0	1	0
Kimyasal Hesaplamalar / Sınırlayıcı Bileşen Hesaplamaları	1	0	1	0
Ayırma ve Safaştırma Teknikleri	1	0	1	0
Asit ve Bazların Metallerle Tepkimeleri	1	1	0	100
Biyoloji	0	0	0	0
Lipitler	1	0	1	0
Plastit	1	0	1	0
Hayvanlar	1	1	0	100
Mitoz	1	0	1	0
Cinsiyete Bağlı Kalıtım	1	0	0	0
Güncel Çevre Sorunları	1	1	0	100

BİLGİ SARMAL TG TYT 1



408,665

%

2,20

MANİSA / YUNUSEMRE
ÖZEL MANİSA KEP KİŞİSEL GELİŞİM KURSU

12A - 12028
ONUR KULAN

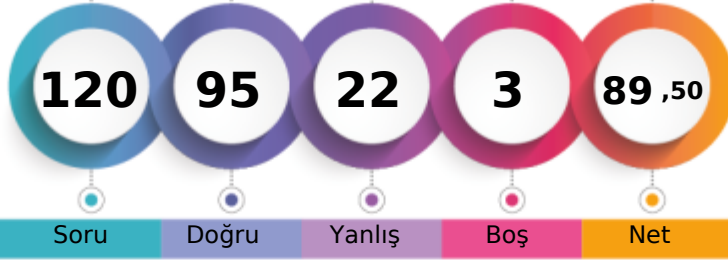

1. Öğrenci

Sizin yeriniz
(7768.)

Sonuncu Öğrenci

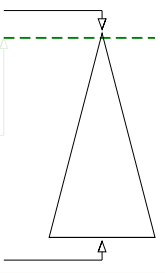

Soru

Doğru

Yanlış

Boş

Net

Şube

Kurum

İlçe

İl

Genel

Öğrenci Sıra No

13

25

146

237

7768 % 2,20

Sınava Katılan Öğrenci Sayısı

104

482

1675

7316

353399

	Soru	Doğru	Yanlış	Boş	Net	Başarı
TYT Türkçe	40	34	6	0	32,50	% 81
Cevap Anahtarı	A ABEECDDBADABACCDEACBEDCBCEBDBAEABCBAAB					
Cevaplarınız	ABCeCeCBADDABAaCCcDEAbBEDCBCECbDBAeCBCAAB					

	S	D	Y	B%
Türkçe	0	0	0	0
Metne Sözcük Yerleştirme	1	1	0	100
Sözcükte Anlam	3	2	1	67
Cümleyi Yorumlama ve Açıklama	2	1	1	50
Parçadaki Cümlelerin İçerik ve Özellikleri	1	1	0	100
Ekler ve Ek Çeşitleri	1	1	0	100
Ad Sözlü Sözcükler - Karma	1	1	0	100
Ses Bilgisi - Karma	1	1	0	100
Noktalama İşaretleri - Karma	2	2	0	100
Bitişik ve Ayrı Yazılan Kelimeler	1	1	0	100
Yazım Kuralları - Karma	1	1	0	100
Cümlelerin Öğeleri - Karma	1	0	1	0
Paragrafta Ana Düşünce (Ana Fikir)	11	11	0	100
Paragrafa Özgü Soru Kökü	8	8	0	100
Paragrafta Anlatım Akışını Bozan Cümle	1	1	0	100
Paragrafa Cümle Yerleştirme	2	1	1	50
ANLATIM TEKNİKLERİ VE DÜŞÜNCEYİ GELİŞTİRME YOLLARI	1	1	0	100
Paragrafta Boş Bırakılan Yerleri Tamamlama	4	3	1	75
Paragrafta Yardımcı Düşünceler	2	2	0	100
Cümlelerden Paragraf Oluşturma	1	1	0	100
Paragrafın Karşılık Olduğu Soruyu Belirleme	1	1	0	100
Bir Paragrafa Bağlı Çoklu Sorular	6	5	1	83
Paragrafın Konusu	1	0	1	0

	Soru	Doğru	Yanlış	Boş	Net	Başarı
Matematik-1	30	24	5	1	22,75	% 76
Geometri	10	5	3	2	4,25	% 43
TYT Matematik	40	29	8	3	27,00	% 68
Cevap Anahtarı	A BDBBEDBDCDDBCDAaABCCDABBACBACBEBBECBAEAB					
Cevaplarınız	BDBBEDBDCeb CbbAeBCCDABBACBACBa BEb cAB					

	S	D	Y	B%
Matematik-1	0	0	0	0
RASYONEL SAYILAR	1	1	0	100
Rasyonel Sayılar	1	1	0	100
Üslü İfadeler	1	1	0	100
Kökü İfadeler	1	1	0	100
Mutlak Değerli Denklemler	1	1	0	100
Aralık Kavramı ve Basit Eşitsizlikler	1	1	0	100
Tek ve Çift Sayılar	1	1	0	100
Çok Bilinmeyenli Denklemler	1	1	0	100
Asal Sayılar ve Aralarında Asal Sayılar	1	1	0	100
Küme Kavramı ve Kümelere İşlemler	1	0	1	0
Önermeler ve Bileşik Önermeler	1	0	1	0
Fonksiyon Grafikleri	1	0	0	0
Faktöriyel Kavramı	1	1	0	100
Bölünebilme Kuralları	1	0	1	0
Dört İşlem Yeteneği	1	0	1	0
VERİ	1	1	0	100
Sayı Problemleri	3	2	1	67
Kesir Problemleri	2	2	0	100
Yüzde, Kar-Zarar Problemleri	2	2	0	100
Hareket Problemleri	1	1	0	100

	Soru	Doğru	Yanlış	Boş	Net	Başarı
Tarih-1	5	3	2	0	2,50	% 50
Coğrafya-1	5	4	1	0	3,75	% 75
Felsefe	5	5	0	0	5,00	% 100
Din Kült. ve Ahl. Bil.	5	4	1	0	3,75	% 75
Felsefe (Seçmeli)	5	0	0	5	0,00	% 0
TYT Sosyal	20	16	4	0	15,00	% 75
Cevap Anahtarı	A ADBCEDADCBACCADACBDAEBEE					
Cevaplarınız	cDBbEDADeABACCADbCBD					

	S	D	Y	B%
Tarih-1	0	0	0	0
İlk ve Orta Çağlarda İÇ Asya'daki Türk siyasi teşekküllerinin güç ve yönetim yapısını açıklar.	1	0	1	0
Türklerin Anadolu'ya yerleşmeye başlaması ile Türkiye Selçuklu Devleti'nin yıkılışı arasındaki süreçte meydana gelen	1	1	0	100
Tanzimat Fermanı, Islahat Fermanı ve Kanun-ı Esasi'nin içeriklerini küresel ve yerel siyasi şartlar bağlamında değerlendirir	1	1	0	100
Siyasi alanda meydana gelen gelişmeleri kavrar.	1	0	1	0
Düzenli ordunun kurulmasından Mudanya Ateşkes Antlaşması'na kadar meydana gelen gelişmeleri Türkiye'nin bağımı	1	1	0	100
Coğrafya-1	0	0	0	0
Türkiye'de İklim	1	1	0	100
Dış Kuvvetler	1	1	0	100
Dünyada Nüfusun Dağılışı	1	1	0	100
Bölge ve Bölge Türleri	1	0	1	0
Afetlerin Genel Özellikleri	1	1	0	100
Felsefe	0	0	0	0
Düşünme ve akıl yürütmeye ilişkin kavramları açıklar.	1	1	0	100
Bilim felsefesinin konusunu ve problemlerini açıklar.	1	1	0	100
Örnek felsefi metinlerinden hareketle 18. yüzyıl -19. yüzyıl filozoflarının felsefi görüşlerini analiz eder.	1	1	0	100
Felsefenin anlamını açıklar.	1	1	0	100
Sanat felsefesinin konusunu ve problemlerini açıklar.	1	1	0	100
Din Kült. ve Ahl. Bil.	0	0	0	0
Din ve İslam	1	1	0	100
İslam ve İbadet	1	0	1	0
Din ve Hayat	1	1	0	100

	Soru	Doğru	Yanlış	Boş	Net	Başarı
Fizik	7	7	0	0	7,00	% 100
Kimya	7	4	3	0	3,25	% 46
Biyoloji	6	5	1	0	4,75	% 79
TYT Fen	20	16	4	0	15,00	% 75
Cevap Anahtarı	A CCDECEDEBEDECCADEBCEAE					
Cevaplarınız	CCDECEDEeEeEaCADEcCAE					

	S	D	Y	B%
Fizik	0	0	0	0
Fiziksel Niceliklerin Sınıflandırılması	1	1	0	100
Adezyon, Kohezyon, Yüzey Gerilimi ve Kılcallık	1	1	0	100
Elektrik Devreleri	1	1	0	100
İvme	1	1	0	100
Işık Şiddeti, Işık Akısı ve Aydınlanma	1	1	0	100
Dalgalarla İlgili Temel Kavramlar	1	1	0	100
Kati, Sıvı, Gaz Basıncı	1	1	0	100
Kimya	0	0	0	0
Kimya Disiplinleri ve Kimyacıların Çalışma Alanları	1	0	1	0
Atomun Yapısı	1	1	0	100
Güçlü Etkileşimler / İyonik Bağ	1	0	1	0
Güçlü Etkileşimler / Kovalent Bağ	1	0	1	0
Hâl Değişimi	1	1	0	100
Kimyasal Hesaplamalar / Miktar İçeren Problemler	1	0	1	0
Kimyasal Hesaplamalar / Sınırlayıcı Bileşen Hesaplamaları	1	0	1	0
Ayırma ve Safaştırma Teknikleri	1	1	0	100
Asit ve Bazların Metallerle Tepkimeleri	1	1	0	100
Biyoloji	0	0	0	0
Lipitler	1	1	0	100
Plastit	1	1	0	100
Hayvanlar	1	0	1	0
Mitoz	1	1	0	100
Cinsiyete Bağlı Kalıtım	1	1	0	100
Güncel Çevre Sorunları	1	1	0	100

BİLGİ SARMAL TG TYT 1



429,800

%

0,89

MANİSA / YUNUSEMRE
ÖZEL MANİSA KEP KİŞİSEL GELİŞİM KURSU

12A - 0
PELİN ÖZTÜRK

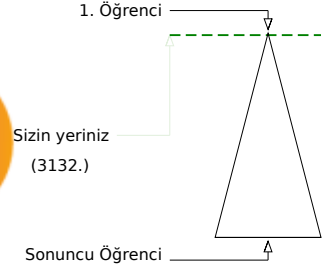
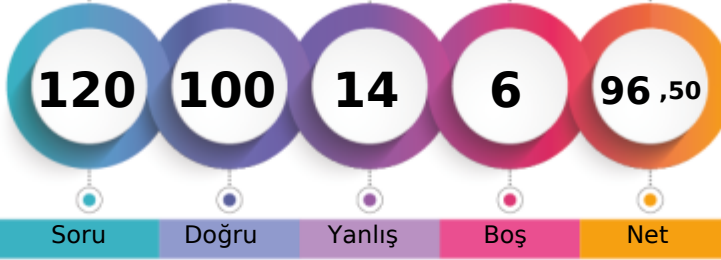

Soru Doğru Yanlış Boş Net

Şube	Kurum	İlçe	İl	Genel
Öğrenci Sıra No	6	9	72	111
Sınava Katılan Öğrenci Sayısı	104	482	1675	7316
				3132
				% 0,89

	Soru	Doğru	Yanlış	Boş	Net	Başarı
TYT Türkçe	40	34	4	2	33,00	% 83
Cevap Anahtarı	A	ABEEDCBADDBACCCDEACBEDCECCDBAEABCAB				
Cevaplarınız		ABEEDCBADDBbBAaCCCD ACBEDCECCDcAEA CAAE				

	S	D	Y	B%
Türkçe	0	0	0	0
Metne Sözcük Yerleştirme	1	1	0	100
Sözcükte Anlam	3	3	0	100
Cümleyi Yorumlama ve Açıklama	2	2	0	100
Parçadaki Cümlelerin İçerik ve Özellikleri	1	1	0	100
Eklere ve Ek Çeşitleri	1	1	0	100
Ad Soylu Sözcükler - Karma	1	1	0	100
Ses Bilgisi - Karma	1	1	0	100
Noktalama İşaretleri - Karma	2	1	1	50
Bitişik ve Ayrı Yazılan Kelimeler	1	1	0	100
Yazım Kuralları - Karma	1	1	0	100
Cümlelerin Ögeleri - Karma	1	0	1	0
Paragrafın Ana Düşünce (Ana Fikir)	11	10	1	91
Paragrafa Özgü Soru Kökü	8	7	0	88
Paragrafın Anlatım Akışını Bozan Cümle	1	1	0	100
Paragrafa Cümle Yerleştirme	2	2	0	100
ANLATIM TEKNİKLERİ VE DÜŞÜNCEYİ GELİŞTİRME YOLLARI	1	0	0	0
Paragrafın Boş Bırakılan Yerleri Tamamlama	4	4	0	100
Paragrafın Yardımcı Düşünceleri	2	2	0	100
Cümlelerden Paragraf Oluşturma	1	0	1	0
Paragrafın Karşılık Olduğu Soruyu Belirleme	1	1	0	100
Bir Paragrafa Bağlı Çoklu Sorular	6	4	1	67
Paragrafın Konusu	1	1	0	100

	Soru	Doğru	Yanlış	Boş	Net	Başarı
Matematik-1	30	23	6	1	21,50	% 72
Geometri	10	9	0	1	9,00	% 90
TYT Matematik	40	32	6	2	30,50	% 76
Cevap Anahtarı	A	BDBBEDBDCDDBCDAAABCCDABBACBACBEBBEBCEAEAB				
Cevaplarınız		BDcBaDBDCEb CDAAeBCCDABBACcACBEBBEBCA AB				

	S	D	Y	B%
Matematik-1	0	0	0	0
RASYONEL SAYILAR	1	1	0	100
Rasyonel Sayılar	1	1	0	100
Üslü İfadeler	1	0	1	0
Kökü İfadeler	1	1	0	100
Mutlak Değerli Denklemler	1	0	1	0
Aralık Kavramı ve Basit Eşitsizlikler	1	1	0	100
Tek ve Çift Sayılar	1	1	0	100
Çok Bilinmeyenli Denklemler	1	1	0	100
Asal Sayılar ve Aralarında Asal Sayılar	1	1	0	100
Küme Kavramı ve Kümelere İşlemler	1	0	1	0
Önemeler ve Bileşik Önemeler	1	0	1	0
Fonksiyon Grafikleri	1	0	0	0
Faktöriyel Kavramı	1	1	0	100
Bölünebilme Kuralları	1	1	0	100
Dört İşlem Yeteneği	1	1	0	100
VERİ	1	1	0	100
Sayı Problemleri	3	1	2	33
Kesir Problemleri	2	2	0	100
Yüzde, Kar-Zarar Problemleri	2	2	0	100
Hareket Problemleri	1	1	0	100

	Soru	Doğru	Yanlış	Boş	Net	Başarı
Tarih-1	5	3	1	1	2,75	% 55
Coğrafya-1	5	4	1	0	3,75	% 75
Felsefe	5	5	0	0	5,00	% 100
Din Kül. ve Ahl. Bil.	5	5	0	0	5,00	% 100
Felsefe (Seçmeli)	5	0	0	5	0,00	% 0
TYT Sosyal	20	17	2	1	16,50	% 83
Cevap Anahtarı	A	ADBCEDADCBACCCADACBDABEEBEE				
Cevaplarınız		ADd EDADaBACCCADACBD				

	S	D	Y	B%
Tarih-1	0	0	0	0
İlk ve Orta Çağlarda İÇ Asya'daki Türk siyasi teşekküllerinin güç ve yönetim yapısını açıklar.	1	1	0	100
Türklerin Anadolu'ya yerleşmeye başlaması ile Türkiye Selçuklu Devleti'nin yıkılışı arasındaki süreçte meydana gelen 1	1	1	0	100
Tanzimat Fermanı, Islahat Fermanı ve Kanun-ı Esasi'nin içeriklerini küresel ve yerel siyasi şartlar bağlamında değerlendirir	1	0	1	0
Siyasi alanda meydana gelen gelişmeleri kavrar.	1	0	0	0
Düzenli ordunun kurulmasından Mudanya Ateşkes Antlaşması'na kadar meydana gelen gelişmeleri Türkiye'nin bağımı 1	1	1	0	100
Coğrafya-1	0	0	0	0
Türkiye'de İklim	1	1	0	100
Dış Kuvvetler	1	1	0	100
Dünyada Nüfusun Dağılışı	1	1	0	100
Bölge ve Bölge Türleri	1	0	1	0
Afetlerin Genel Özellikleri	1	1	0	100
Felsefe	0	0	0	0
Düşünme ve akıl yürütmeye ilişkin kavramları açıklar.	1	1	0	100
Bilim felsefesinin konusunu ve problemlerini açıklar.	1	1	0	100
Örnek felsefi metinlerinden hareketle 18. yüzyıl -19. yüzyıl filozoflarının felsefi görüşlerini analiz eder.	1	1	0	100
Felsefenin anlamını açıklar.	1	1	0	100
Sanat felsefesinin konusunu ve problemlerini açıklar.	1	1	0	100
Din Kül. ve Ahl. Bil.	0	0	0	0
Din ve İslam	1	1	0	100
İslam ve İbadet	1	1	0	100
Din ve Hayat	1	1	0	100

	Soru	Doğru	Yanlış	Boş	Net	Başarı
Fizik	7	6	1	0	5,75	% 82
Kimya	7	6	0	1	6,00	% 86
Biyoloji	6	5	1	0	4,75	% 79
TYT Fen	20	17	2	1	16,50	% 83
Cevap Anahtarı	A	CCDECEDEBEDECCADEBCEAE				
Cevaplarınız		CCaECEDEBE ECCADEBdAE				

	S	D	Y	B%
Fizik	0	0	0	0
Fiziksel Niceliklerin Sınıflandırılması	1	1	0	100
Adezyon, Kohezyon, Yüzey Gerilimi ve Kılcallık	1	1	0	100
Elektrik Devreleri	1	0	1	0
İvme	1	1	0	100
Işık Şiddeti, Işık Akısı ve Aydınlanma	1	1	0	100
Dalgalarla İlgili Temel Kavramlar	1	1	0	100
Katı, Sıvı, Gaz Basıncı	1	1	0	100
Kimya	0	0	0	0
Kimya Disiplinleri ve Kimyacıların Çalışma Alanları	1	1	0	100
Atomun Yapısı	1	1	0	100
Güçlü Etkileşimler / İyonik Bağ	1	0	0	0
Güçlü Etkileşimler / Kovalent Bağ	1	0	0	0
Hâl Değişimi	1	1	0	100
Kimyasal Hesaplamalar / Miktar İÇeren Problemler	1	1	0	100
Kimyasal Hesaplamalar / Sınırlayıcı Bileşen Hesaplamaları	1	1	0	100
Ayırma ve Safaştırma Teknikleri	1	1	0	100
Asit ve Bazların Metallerle Tepkimeleri	1	1	0	100
Biyoloji	0	0	0	0
Lipitler	1	1	0	100
Plastit	1	1	0	100
Hayvanlar	1	1	0	100
Mitoz	1	0	1	0
Cinsiyete Bağlı Kalıtım	1	1	0	100
Güncel Çevre Sorunları	1	1	0	100

BİLGİ SARMAL TG TYT 1



313,123 % 21,49

MANİSA / YUNUSEMRE
ÖZEL MANİSA KEP KİŞİSEL GELİŞİM KURSU

12A - 12176
R UĞUR AKGÜN

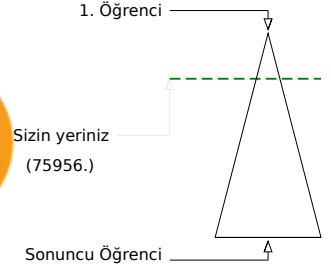
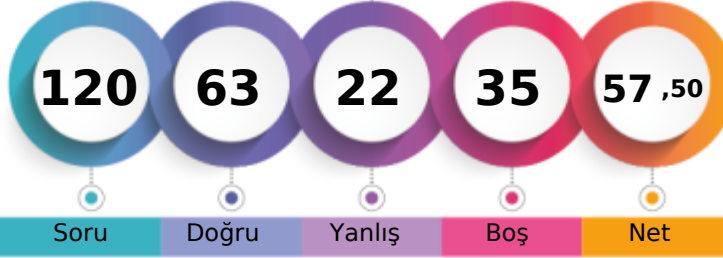

Soru Doğru Yanlış Boş Net

Şube Kurum İlçe İl Genel

Öğrenci Sıra No 51 182 709 1792 75956 % 21,49

Sınava Katılan Öğrenci Sayısı 104 482 1675 7316 353399

	Soru	Doğru	Yanlış	Boş	Net	Başarı
TYT Türkçe	40	22	5	13	20,75	% 52
Cevap Anahtarı	A ABEECDDBADDABACCDDACBEEDCBACBDAEABCAB					
Cevaplarınız	AB EC CBd BA CC DEA BECCBDA eCAee					

Türkçe	S	D	Y	B%
Metne Sözcük Yerleştirme	1	1	0	100
Sözcükte Anlam	3	2	0	67
Cümleyi Yorumlama ve Açıklama	2	1	0	50
Parçadaki Cümlelerin İçerik ve Özellikleri	1	1	0	100
Ekler ve Ek Çeşitleri	1	1	0	100
Ad Söylü Sözcükler - Karma	1	0	1	0
Ses Bilgisi - Karma	1	0	0	0
Noktalama İşaretleri - Karma	2	0	0	0
Bitişik ve Ayrı Yazılan Kelimeler	1	1	0	100
Yazım Kuralları - Karma	1	1	0	100
Cümlelerin Öğeleri - Karma	1	0	0	0
Paragrafta Ana Düşünce (Ana Fikir)	11	6	2	55
Paragrafa Özgü Soru Kökü	8	5	2	63
Paragrafta Anlatım Akışını Bozan Cümle	1	0	0	0
Paragrafa Cümle Yerleştirme	2	2	0	100
ANLATIM TEKNİKLERİ VE DÜŞÜNCEYİ GELİŞTİRME YOLLARI	1	1	0	100
Paragrafta Boş Bırakılan Yerleri Tamamlama	4	2	0	50
Paragrafta Yardımcı Düşünceler	2	1	1	50
Cümlelerden Paragraf Oluşturma	1	1	0	100
Paragrafın Karşılık Olduğu Soruyu Belirleme	1	1	0	100
Bir Paragrafa Bağlı Çoklu Sorular	6	2	3	33
Paragrafın Konusu	1	0	0	0

	Soru	Doğru	Yanlış	Boş	Net	Başarı
Matematik-1	30	22	8	0	20,00	% 67
Geometri	10	6	0	4	6,00	% 60
TYT Matematik	40	28	8	4	26,00	% 65
Cevap Anahtarı	A BDBBEDBDCDBCAAABCCDABBACBACBEBBCEAEAB					
Cevaplarınız	BDBBaDBDdeDBCCAAeBCCDDbBCCACBedBE BEC A					

Matematik-1	S	D	Y	B%
RASYONEL SAYILAR	1	1	0	100
Rasyonel Sayılar	1	1	0	100
Üslü ifadeler	1	1	0	100
Kökü ifadeler	1	1	0	100
Mutlak Değerli Denklemler	1	0	1	0
Aralık Kavramı ve Basit Eşitsizlikler	1	1	0	100
Tek ve Çift Sayılar	1	1	0	100
Çok Bilinmeyenli Denklemler	1	1	0	100
Asal Sayılar ve Aralarında Asal Sayılar	1	0	1	0
Küme Kavramı ve Kümelere İşlemler	1	0	1	0
Önemeler ve Bileşik Önemeler	1	1	0	100
Fonksiyon Grafikleri	1	1	0	100
Faktöriyel Kavramı	1	1	0	100
Bölünebilme Kuralları	1	0	1	0
Dört İşlem Yeteneği	1	1	0	100
VERİ	1	1	0	100
Sayı Problemleri	3	2	1	67
Kesir Problemleri	2	2	0	100
Yüzde, Kar-Zarar Problemleri	2	2	0	100
Hareket Problemleri	1	0	1	0

	Soru	Doğru	Yanlış	Boş	Net	Başarı
Tarih-1	5	2	1	2	1,75	% 35
Coğrafya-1	5	3	1	1	2,75	% 55
Felsefe	5	1	0	4	1,00	% 20
Din Kül. ve Ahl. Bil.	5	1	0	4	1,00	% 20
Felsefe (Seçmeli)	5	0	0	5	0,00	% 0
TYT Sosyal	20	7	2	11	6,50	% 33
Cevap Anahtarı	A ADBCEDADCBACCADACBDAEBEE					
Cevaplarınız	cD ED DaA C B					

Tarih-1	S	D	Y	B%
İlk ve Orta Çağlarda İç Asya'daki Türk siyasi teşekküllerinin güç ve yönetim yapısını açıklar.	1	0	1	0
Türklerin Anadolu'ya yerleşmeye başlaması ile Türkiye Selçuklu Devleti'nin yıkılışı arasındaki süreçte meydana gelen	1	1	0	100
Tanzimat Fermanı, Islahat Fermanı ve Kanun-ı Esasi'nin içeriklerini küresel ve yerel siyasi şartlar bağlamında değerlendir	1	0	0	0
Siyasi alanda meydana gelen gelişmeleri kavrar.	1	0	0	0
Düzenli ordunun kurulmasından Mudanya Ateşkes Antlaşması'na kadar meydana gelen gelişmeleri Türkiye'nin bağımsız	1	1	0	100
Coğrafya-1	0	0	0	0
Türkiye'de İklim	1	1	0	100
Dış Kuvvetler	1	0	0	0
Dünyada Nüfusun Dağılışı	1	1	0	100
Bölge ve Bölge Türleri	1	0	1	0
Afetlerin Genel Özellikleri	1	1	0	100
Felsefe	0	0	0	0
Düşünme ve akıl yürütmeye ilişkin kavramları açıklar.	1	0	0	0
Bilim felsefesinin konusunu ve problemlerini açıklar.	1	0	0	0
Örnek felsefi metinlerinden hareketle 18. yüzyıl -19. yüzyıl filozoflarının felsefi görüşlerini analiz eder.	1	0	0	0
Felsefenin anlamını açıklar.	1	1	0	100
Sanat felsefesinin konusunu ve problemlerini açıklar.	1	0	0	0
Din Kül. ve Ahl. Bil.	0	0	0	0
Din ve İslam	1	0	0	0
İslam ve İbadet	1	0	0	0
Din ve Hayat	1	0	0	0

	Soru	Doğru	Yanlış	Boş	Net	Başarı
Fizik	7	3	3	1	2,25	% 32
Kimya	7	1	2	4	0,50	% 7
Biyoloji	6	2	2	2	1,50	% 25
TYT Fen	20	6	7	7	4,25	% 21
Cevap Anahtarı	A CCDECEBEDECCAEBCEAE					
Cevaplarınız	CaaEa Ed E b E ebE					

Fizik	S	D	Y	B%
Fiziksel Niceliklerin Sınıflandırılması	1	1	0	100
Adezyon, Kohezyon, Yüzey Gerilimi ve Kılcallık	1	0	1	0
Elektrik Devreleri	1	0	1	0
İvme	1	1	0	100
Işık Şiddeti, Işık Akısı ve Aydınlanma	1	0	1	0
Dalgalarla İlgili Temel Kavramlar	1	0	0	0
Kati, Sıvı, Gaz Basıncı	1	1	0	100
Kimya	0	0	0	0
Kimya Disiplinleri ve Kimyacıların Çalışma Alanları	1	0	1	0
Atomun Yapısı	1	0	0	0
Güçlü Etkileşimler / İyonik Bağ	1	0	0	0
Güçlü Etkileşimler / Kovalent Bağ	1	0	0	0
Hâl Değişimi	1	1	0	100
Kimyasal Hesaplamalar / Miktar İçeren Problemler	1	0	0	0
Kimyasal Hesaplamalar / Sınırlayıcı Bileşen Hesaplamaları	1	0	0	0
Ayırma ve Safaştırma Teknikleri	1	0	1	0
Asit ve Bazların Metallerle Tepkimeleri	1	0	0	0
Biyoloji	0	0	0	0
Lipitler	1	0	0	0
Plastit	1	1	0	100
Hayvanlar	1	0	0	0
Mitoz	1	0	1	0
Cinsiyete Bağlı Kalıtım	1	0	1	0
Güncel Çevre Sorunları	1	1	0	100

BİLGİ SARMAL TG TYT 1



233,828 % 64,08

MANİSA / YUNUSEMRE
ÖZEL MANİSA KEP KİŞİSEL GELİŞİM KURSU

12A - 12377
RECEP OKAY AKCAN

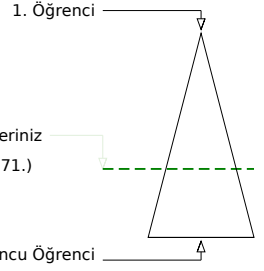

Soru Doğru Yanlış Boş Net

Şube	Kurum	İlçe	İl	Genel
Öğrenci Sıra No	90	385	1363	5077
Sınava Katılan Öğrenci Sayısı	104	482	1675	7316
				226471
				% 64,08
				353399

	Soru	Doğru	Yanlış	Boş	Net	Başarı
TYT Türkçe	40	23	13	4	19,75	% 49
Cevap Anahtarı	A ABEECDDBADDABACCCDEACBEDCBECCDBAEBACBAAB					
Cevaplarınız	ABEECECd DbBA CCCDEA BdDbaECdDaAdbcCABe					

	S	D	Y	B%
Türkçe	0	0	0	0
Metne Sözcük Yerleştirme	1	1	0	100
Sözcükte Anlam	3	3	0	100
Cümleyi Yorumlama ve Açıklama	2	1	1	50
Parçadaki Cümlelerin İçerik ve Özellikleri	1	1	0	100
Eklere ve Ek Çeşitleri	1	0	1	0
Ad Soyul Sözcükler - Karma	1	0	0	0
Ses Bilgisi - Karma	1	0	0	0
Noktalama İşaretleri - Karma	2	1	1	50
Bitişik ve Ayrı Yazılan Kelimeler	1	1	0	100
Yazım Kuralları - Karma	1	1	0	100
Cümlelerin Öğeleri - Karma	1	0	0	0
Paragrafta Ana Düşünce (Ana Fikir)	11	6	5	55
Paragrafa Özgü Soru Kökü	8	5	3	63
Paragrafta Anlatım Akışını Bozan Cümle	1	1	0	100
Paragrafa Cümle Yerleştirme	2	1	1	50
ANLATIM TEKNİKLERİ VE DÜŞÜNCEYİ GELİŞTİRME YOLLARI	1	1	0	100
Paragrafta Boş Bırakılan Yerleri Tamamlama	4	3	0	75
Paragrafta Yardımcı Düşünceler	2	1	1	50
Cümlelerden Paragraf Oluşturma	1	0	1	0
Paragrafın Karşılık Olduğu Soruyu Belirleme	1	1	0	100
Bir Paragrafa Bağlı Çoklu Sorular	6	2	4	33
Paragrafın Konusu	1	0	1	0

	Soru	Doğru	Yanlış	Boş	Net	Başarı
Matematik-1	30	2	4	24	1,00	% 3
Geometri	10	0	1	9	-0,25	% 0
TYT Matematik	40	2	5	33	0,75	% 2
Cevap Anahtarı	A BBBBEBDDCDBCAAABCCDABBACBACBEBBEECAEAB					
Cevaplarınız	aD b b c C a					

	S	D	Y	B%
Matematik-1	0	0	0	0
RASYONEL SAYILAR	1	0	0	0
Rasyonel Sayılar	1	0	0	0
Üslü İfadeler	1	0	0	0
Kökü İfadeler	1	0	0	0
Mutlak Değerli Denklemler	1	0	1	0
Aralık Kavramı ve Basit Eşitsizlikler	1	1	0	100
Tek ve Çift Sayılar	1	0	0	0
Çok Bilinmeyenli Denklemler	1	0	0	0
Asal Sayılar ve Aralarında Asal Sayılar	1	0	1	0
Küme Kavramı ve Kümelere İşlemler	1	0	0	0
Önemeler ve Bileşik Önemeler	1	0	0	0
Fonksiyon Grafikleri	1	0	0	0
Faktöriyel Kavramı	1	0	0	0
Bölünebilme Kuralları	1	0	0	0
Dört İşlem Yeteneği	1	0	0	0
VERİ	1	0	1	0
Sayı Problemleri	3	0	0	0
Kesir Problemleri	2	0	0	0
Yüzde, Kar-Zarar Problemleri	2	0	0	0
Hareket Problemleri	1	0	0	0

	Soru	Doğru	Yanlış	Boş	Net	Başarı
Tarih-1	5	3	1	1	2,75	% 55
Coğrafya-1	5	2	1	2	1,75	% 35
Felsefe	5	3	1	1	2,75	% 55
Din Küll. ve Ahl. Bil.	5	0	0	5	0,00	% 0
Felsefe (Seçmeli)	5	3	0	2	3,00	% 60
TYT Sosyal	20	11	3	6	10,25	% 51
Cevap Anahtarı	A ADBCEDADCABACCADACBDAAEBEE					
Cevaplarınız	cDB E DeABb CA AE E					

	S	D	Y	B%
Tarih-1	0	0	0	0
İlk ve Orta Çağlarda İÇ Asya'daki Türk siyasi teşekküllerinin güç ve yönetim yapısını açıklar.	1	0	1	0
Türklerin Anadolu'ya yerleşmeye başlaması ile Türkiye Selçuklu Devleti'nin yıkılışı arasındaki süreçte meydana gelen 1	1	1	0	100
Tanzimat Fermanı, Islahat Fermanı ve Kanun-ı Esasi'nin içeriklerini küresel ve yerel siyasi şartlar bağlamında değerlendirir 1	1	1	0	100
Siyasi alanda meydana gelen gelişmeleri kavrar.	1	0	0	0
Düzenli ordunun kurulmasından Mudanya Ateskes Antlaşması'na kadar meydana gelen gelişmeleri Türkiye'nin bağımsız 1	1	1	0	100
Coğrafya-1	0	0	0	0
Türkiye'de İklim	1	0	0	0
Dış Kuvvetler	1	0	0	0
Dünyada Nüfusun Dağılışı	1	1	0	100
Bölge ve Bölge Türleri	1	0	1	0
Afetlerin Genel Özellikleri	1	1	0	100
Felsefe	0	0	0	0
Düşünme ve akıl yürütmeye ilişkin kavramları açıklar.	1	1	0	100
Bilim felsefesinin konusunu ve problemlerini açıklar.	1	0	1	0
Örnek felsefi metinlerinden hareketle 18. yüzyıl -19. yüzyıl filozoflarının felsefi görüşlerini analiz eder.	1	0	0	0
Felsefenin anlamını açıklar.	1	1	0	100
Sanat felsefesinin konusunu ve problemlerini açıklar.	1	1	0	100
Din Küll. ve Ahl. Bil.	0	0	0	0
Din ve İslam	1	0	0	0
İslam ve İbadet	1	0	0	0
Din ve Hayat	1	0	0	0

	Soru	Doğru	Yanlış	Boş	Net	Başarı
Fizik	7	1	2	4	0,50	% 7
Kimya	7	0	0	7	0,00	% 0
Biyoloji	6	0	0	6	0,00	% 0
TYT Fen	20	1	2	17	0,50	% 3
Cevap Anahtarı	A CCDECDEBEDECCAEBCEAE					
Cevaplarınız	c db					

	S	D	Y	B%
Fizik	0	0	0	0
Fiziksel Niceliklerin Sınıflandırılması	1	0	0	0
Adezyon, Kohезyon, Yüzey Gerilimi ve Kılcalılık	1	1	0	100
Elektrik Devreleri	1	0	0	0
İvme	1	0	1	0
İşık Şiddeti, İşık Akısı ve Aydınlanma	1	0	1	0
Dalgalarla İlgili Temel Kavramlar	1	0	0	0
Katı, Sıvı, Gaz Basıncı	1	0	0	0
Kimya	0	0	0	0
Kimya Disiplinleri ve Kimyacıların Çalışma Alanları	1	0	0	0
Atomun Yapısı	1	0	0	0
Güçlü Etkileşimler / İyonik Bağ	1	0	0	0
Güçlü Etkileşimler / Kovalent Bağ	1	0	0	0
Hâl Değişimi	1	0	0	0
Kimyasal Hesaplamalar / Miktar İçeren Problemler	1	0	0	0
Kimyasal Hesaplamalar / Sınırlayıcı Bileşen Hesaplamaları	1	0	0	0
Ayırma ve Safaştırma Teknikleri	1	0	0	0
Asit ve Bazların Metallerle Tepkimeleri	1	0	0	0
Biyoloji	0	0	0	0
Lipitler	1	0	0	0
Plastit	1	0	0	0
Hayvanlar	1	0	0	0
Mitoz	1	0	0	0
Cinsiyete Bağlı Kalıtım	1	0	0	0
Güncel Çevre Sorunları	1	0	0	0

BİLGİ SARMAL TG TYT 1



312,398 % 21,74

MANİSA / YUNUSEMRE
ÖZEL MANİSA KEP KİŞİSEL GELİŞİM KURSU

12A - 12012
SAİD KAYAOĞLU

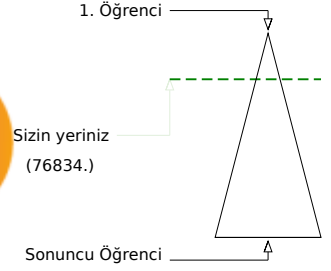

	Şube	Kurum	İlçe	İl	Genel
Öğrenci Sıra No	52	185	718	1811	76834
Sınava Katılan Öğrenci Sayısı	104	482	1675	7316	353399
					% 21,74

	Soru	Doğru	Yanlış	Boş	Net	Başarı
TYT Türkçe	40	25	13	2	21,75	% 54
Cevap Anahtarı	B	EECDCCBBADABACCCCEDEACBEDCECCDBAEABCAABAD				
Cevaplarınız		ECaCdBcbbd bCeCDEAEBEDCBdCCDAeABCAeAe				

Türkçe	S	D	Y	B%
Metne Sözcük Yerleştirme	1	0	1	0
Sözcükte Anlam	3	2	0	67
Cümleli Yorumlama ve Açıklama	2	1	1	50
Parçadaki Cümlelerin İçerik ve Özellikleri	1	1	0	100
Eklere ve Ek Çeşitleri	1	0	1	0
Ad Söylü Sözcükler - Karma	1	1	0	100
Ses Bilgisi - Karma	1	0	1	0
Noktalama İşaretleri - Karma	2	0	2	0
Bitişik ve Ayrı Yazılan Kelimeler	1	0	1	0
Yazım Kuralları - Karma	1	0	0	0
Cümlelerin Öğeleri - Karma	1	0	1	0
Paragrafta Ana Düşünce (Ana Fikir)	11	8	3	73
Paragrafta Özgülü Soru Kökü	8	6	2	75
Paragrafta Anlatım Akışını Bozan Cümle	1	1	0	100
Paragrafta Cümle Yerleştirme	2	2	0	100
ANLATIM TEKNİKLERİ VE DÜŞÜNCEYİ GELİŞTİRME YOLLARI	1	1	0	100
Paragrafta Boş Bırakılan Yerleri Tamamlama	4	3	1	75
Paragrafta Yardımcı Düşüncüler	2	2	0	100
Cümlelerden Paragraf Oluşturma	1	0	1	0
Paragrafın Karşılık Olduğu Soruyu Belirleme	1	1	0	100
Bir Paragrafta Bağlı Çoklu Sorular	6	5	1	83
Paragrafın Konusu	1	1	0	100

	Soru	Doğru	Yanlış	Boş	Net	Başarı
Matematik-1	30	13	8	9	11,00	% 37
Geometri	10	0	0	10	0,00	% 0
TYT Matematik	40	13	8	19	11,00	% 28
Cevap Anahtarı	B	BBEBDDDBDDBCDAAABCCDABBACBACCDBBECAEABEB				
Cevaplarınız		BcaDB eBa CbAA dBCC d BC c C				

Matematik-1	S	D	Y	B%
RASYONEL SAYILAR	1	1	0	100
Rasyonel Sayılar	1	0	1	0
Üslü İfadeler	1	1	0	100
Kökü İfadeler	1	0	1	0
Mutlak Değerli Denklemler	1	0	1	0
Aralık Kavramı ve Basit Eşitsizlikler	1	1	0	100
Tek ve Çift Sayılar	1	1	0	100
Çok Bilinmeyenli Denklemler	1	0	0	0
Asal Sayılar ve Aralarında Asal Sayılar	1	1	0	100
Küme Kavramı ve Kümelerde İşlemler	1	0	0	0
Önemeler ve Bileşik Önemeler	1	0	1	0
Fonksiyon Grafikleri	1	0	0	0
Faktöriyel Kavramı	1	1	0	100
Bölünebilirlik Kuralları	1	0	1	0
Dört İşlem Yeteneği	1	1	0	100
VERİ	1	1	0	100
Sayı Problemleri	3	1	1	33
Kesir Problemleri	2	1	0	50
Yüzde, Kar-Zarar Problemleri	2	1	0	50
Hareket Problemleri	1	0	1	0

	Soru	Doğru	Yanlış	Boş	Net	Başarı
Tarih-1	5	4	1	0	3,75	% 75
Coğrafya-1	5	3	2	0	2,50	% 50
Felsefe	5	5	0	0	5,00	% 100
Din Kült. ve Ahl. Bil.	5	5	0	0	5,00	% 100
Felsefe (Seçmeli)	5	0	0	5	0,00	% 0
TYT Sosyal	20	17	3	0	16,25	% 81
Cevap Anahtarı	B	BCEADDCADACCAABCBDADBEDEEA				
Cevaplarınız		BCdADDeAdBCCAABCBDAD				

Tarih-1	S	D	Y	B%
İlk ve Orta Çağlarda İÇ Asya'daki Türk siyasi teşekküllerinin güç ve yönetim yapısını açıklar.	1	1	0	100
Türklerin Anadolu'ya yerleşmeye başlaması ile Türkiye Selçuklu Devleti'nin yıkılışı arasındaki süreçte meydana gelen 1	1	1	0	100
Tanzimat Fermanı, Islahat Fermanı ve Kanun-ı Esasi'nin içeriklerini küresel ve yerel siyasi şartlar bağlamında değerler 1	1	1	0	100
Siyasi alanda meydana gelen gelişmeleri kavrar.	1	1	0	100
Düzenli ordunun kurulmasından Mudanya Ateşkes Antlaşması'na kadar meydana gelen gelişmeleri Türkiye'nin bağımsızlığına kadar 1	0	1	0	100
Coğrafya-1	0	0	0	0
Türkiye'de İklim	1	1	0	100
Dış Kuvvetler	1	0	1	0
Dünyada Nüfusun Dağılışı	1	1	0	100
Bölge ve Bölge Türleri	1	0	1	0
Afetlerin Genel Özellikleri	1	1	0	100
Felsefe	0	0	0	0
Düşünme ve akıl yürütmeye ilişkin kavramları açıklar.	1	1	0	100
Bilim felsefesinin konusunu ve problemlerini açıklar.	1	1	0	100
Örnek felsefi metinlerinden hareketle 18. yüzyıl -19. yüzyıl filozoflarının felsefi görüşlerini analiz eder.	1	1	0	100
Felsefenin anlamını açıklar.	1	1	0	100
Sanat felsefesinin konusunu ve problemlerini açıklar.	1	1	0	100
Din Kült. ve Ahl. Bil.	0	0	0	0
Din ve İslam	1	1	0	100
İslam ve İbadet	1	1	0	100
Din ve Hayat	1	1	0	100

	Soru	Doğru	Yanlış	Boş	Net	Başarı
Fizik	7	4	3	0	3,25	% 46
Kimya	7	4	1	2	3,75	% 54
Biyoloji	6	2	3	1	1,25	% 21
TYT Fen	20	10	7	3	8,25	% 41
Cevap Anahtarı	B	DECDECCDECCABEBCEAEED				
Cevaplarınız		cECbECEDE b BEBCb be				

Fizik	S	D	Y	B%
Fiziksel Niceliklerin Sınıflandırılması	1	0	1	0
Adezyon, Kohezyon, Yüzey Gerilimi ve Kılcalılık	1	1	0	100
Elektrik Devreleri	1	0	1	0
İvme	1	1	0	100
Işık Şiddeti, Işık Akısı ve Aydınlanma	1	1	0	100
Dalgalarla İlgili Temel Kavramlar	1	0	1	0
Katı, Sıvı, Gaz Basıncı	1	1	0	100
Kimya	0	0	0	0
Kimya Disiplinleri ve Kimyacıların Çalışma Alanları	1	1	0	100
Atomun Yapısı	1	1	0	100
Güçlü Etkileşimler / İyonik Bağ	1	1	0	100
Güçlü Etkileşimler / Kovalent Bağ	1	1	0	100
Hâl Değişimi	1	1	0	100
Kimyasal Hesaplamalar / Miktar İÇeren Problemler	1	0	0	0
Kimyasal Hesaplamalar / Sınırlayıcı Bileşen Hesaplamaları	1	0	0	0
Ayırma ve Safaştırma Teknikleri	1	0	1	0
Asit ve Bazların Metallerle Tepkimeleri	1	0	0	0
Biyoloji	0	0	0	0
Lipitler	1	0	1	0
Plastit	1	0	1	0
Hayvanlar	1	1	0	100
Mitoz	1	1	0	100
Cinsiyete Bağlı Kalıtım	1	0	1	0
Güncel Çevre Sorunları	1	0	0	0

MANİSA / YUNUSEMRE
ÖZEL MANİSA KEP KİŞİSEL GELİŞİM KURSU

12A - 12388
SALİH EFE ALAN

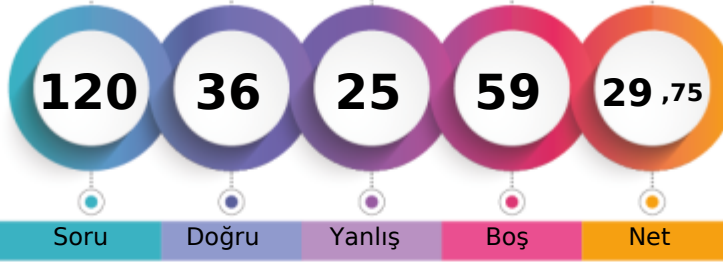

1. Öğrenci

Sizin yeriniz
(237177.)

Sonuncu Öğrenci

Soru

Doğru

Yanlış

Boş

Net

Şube

Kurum

İlçe

İl

Genel

Öğrenci Sıra No

94

397

1396

5276

237177 % 67,11

Sınava Katılan Öğrenci Sayısı

104

482

1675

7316

353399

		Soru	Doğru	Yanlış	Boş	Net	Başarı
TYT Türkçe		40	22	10	8	19,50	% 49
Cevap Anahtarı	B	EECDCCBADABACCCCEDEACBEDCECCDBAEABCAABAD					
Cevaplarınız		EEC CcBA bcd CCeDEAAbBdDa CCDBAE CA Ae					

	S	D	Y	B%
Türkçe	0	0	0	0
Metne Sözcük Yerleştirme	1	1	0	100
Sözcükte Anlam	3	3	0	100
Cümleyi Yorumlama ve Açıklama	2	1	0	50
Parçadaki Cümlelerin İçerik ve Özellikleri	1	1	0	100
Eklere ve Ek Çeşitleri	1	0	1	0
Ad Sözlü Sözcükler - Karma	1	0	0	0
Ses Bilgisi - Karma	1	0	0	0
Noktalama İşaretleri - Karma	2	0	1	0
Bitişik ve Ayrı Yazılan Kelimeler	1	0	1	0
Yazım Kuralları - Karma	1	0	1	0
Cümlelerin Öğeleri - Karma	1	0	0	0
Paragrafta Ana Düşünce (Ana Fikir)	11	6	4	55
Paragrafta Özgü Soru Kökü	8	5	1	63
Paragrafta Anlatım Akışını Bozan Cümle	1	0	1	0
Paragrafta Cümle Yerleştirme	2	2	0	100
ANLATIM TEKNİKLERİ VE DÜŞÜNCEYİ GELİŞTİRME YOLLARI	1	1	0	100
Paragrafta Boş Bırakılan Yerleri Tamamlama	4	3	1	75
Paragrafta Yardımcı Düşüncüler	2	2	0	100
Cümlelerden Paragraf Oluşturma	1	1	0	100
Paragrafın Karşılık Olduğu Soruyu Belirleme	1	1	0	100
Bir Paragrafta Bağlı Çoklu Sorular	6	3	1	50
Paragrafın Konusu	1	0	0	0

		Soru	Doğru	Yanlış	Boş	Net	Başarı
Matematik-1		30	2	1	27	1,75	% 6
Geometri		10	0	5	5	-1,25	% 0
TYT Matematik		40	2	6	32	0,50	% 1
Cevap Anahtarı	B	BBEDDBDBDDBCDAAABCCDABBBCACBACCCDBBECAEABEB					
Cevaplarınız		D B a d bd aa					

	S	D	Y	B%
Matematik-1	0	0	0	0
RASYONEL SAYILAR	1	0	0	0
Rasyonel Sayılar	1	1	0	100
Üslü İfadeler	1	0	0	0
Kökü İfadeler	1	0	0	0
Mutlak Değerli Denklemler	1	0	0	0
Aralık Kavramı ve Basit Eşitsizlikler	1	0	0	0
Tek ve Çift Sayılar	1	0	0	0
Çok Bilinmeyenli Denklemler	1	0	0	0
Asal Sayılar ve Aralarında Asal Sayılar	1	0	0	0
Küme Kavramı ve Kümelere İşlemler	1	0	0	0
Önemeler ve Bileşik Önemeler	1	0	0	0
Fonksiyon Grafikleri	1	0	0	0
Faktöriyel Kavramı	1	0	0	0
Bölünebilirlik Kuralları	1	0	0	0
Dört İşlem Yeteneği	1	0	0	0
VERİ	1	0	0	0
Sayı Problemleri	3	0	1	0
Kesir Problemleri	2	0	0	0
Yüzde, Kar-Zarar Problemleri	2	0	0	0
Hareket Problemleri	1	0	0	0

		Soru	Doğru	Yanlış	Boş	Net	Başarı
Tarih-1		5	2	1	2	1,75	% 35
Coğrafya-1		5	2	1	2	1,75	% 35
Felsefe		5	1	0	4	1,00	% 20
Din Kült. ve Ahl. Bil.		5	5	0	0	5,00	% 100
Felsefe (Seçmeli)		5	0	0	5	0,00	% 0
TYT Sosyal		20	10	2	8	9,50	% 48
Cevap Anahtarı	B	BCEADDCADACCAABCBDBADBEEEA					
Cevaplarınız		dÂDe AD C CBDAD					

	S	D	Y	B%
Tarih-1	0	0	0	0
İlk ve Orta Çağlarda İç Asya'daki Türk siyasi teşekküllerinin güç ve yönetim yapısını açıklar.	1	1	0	100
Türklerin Anadolu'ya yerleşmeye başlaması ile Türkiye Selçuklu Devleti'nin yıkılışı arasındaki süreçte meydana gelen 1	1	1	0	100
Tanzimat Fermanı, Islahat Fermanı ve Kanun-ı Esasi'nin içeriklerini küresel ve yerel siyasi şartlar bağlamında değerlendirir	1	0	0	0
Siyasi alanda meydana gelen gelişmeleri kavrar.	1	0	0	0
Düzenli ordunun kurulmasından Mudanya Ateşkes Antlaşması'na kadar meydana gelen gelişmeleri Türkiye'nin bağımsızlığına kadar	1	0	1	0
Coğrafya-1	0	0	0	0
Türkiye'de İklim	1	1	0	100
Dış Kuvvetler	1	0	0	0
Dünyada Nüfusun Dağılışı	1	0	1	0
Bölge ve Bölge Türleri	1	0	0	0
Afetlerin Genel Özellikleri	1	1	0	100
Felsefe	0	0	0	0
Düşünme ve akıl yürütmeye ilişkin kavramları açıklar.	1	0	0	0
Bilim felsefesinin konusunu ve problemlerini açıklar.	1	0	0	0
Örnek felsefi metinlerinden hareketle 18. yüzyıl -19. yüzyıl filozoflarının felsefi görüşlerini analiz eder.	1	0	0	0
Felsefenin anlamını açıklar.	1	1	0	100
Sanat felsefesinin konusunu ve problemlerini açıklar.	1	0	0	0
Din Kült. ve Ahl. Bil.	0	0	0	0
Din ve İslam	1	1	0	100
İslam ve İbadet	1	1	0	100
Din ve Hayat	1	1	0	100

		Soru	Doğru	Yanlış	Boş	Net	Başarı
Fizik		7	1	6	0	-0,50	% 0
Kimya		7	0	1	6	-0,25	% 0
Biyoloji		6	1	0	5	1,00	% 17
TYT Fen		20	2	7	11	0,25	% 1
Cevap Anahtarı	B	DECDECCECCABEBCEAEED					
Cevaplarınız		ecacEbb d B					

	S	D	Y	B%
Fizik	0	0	0	0
Fiziksel Niceliklerin Sınıflandırılması	1	0	1	0
Adezyon, Kohезyon, Yüze Gerilimi ve Kılcalılık	1	0	1	0
Elektrik Devreleri	1	0	1	0
İvme	1	0	1	0
Işık Şiddeti, Işık Akısı ve Aydınlanma	1	0	1	0
Dalgalarla İlgili Temel Kavramlar	1	0	1	0
Katı, Sıvı, Gaz Basıncı	1	1	0	100
Kimya	0	0	0	0
Kimya Disiplinleri ve Kimyacıların Çalışma Alanları	1	0	1	0
Atomun Yapısı	1	0	0	0
Güçlü Etkileşimler / İyonik Bağ	1	0	0	0
Güçlü Etkileşimler / Kovalent Bağ	1	0	0	0
Hâl Değişimi	1	0	0	0
Kimyasal Hesaplamalar / Miktar İlgili Problemler	1	0	0	0
Kimyasal Hesaplamalar / Sınırlayıcı Bileşen Hesaplamaları	1	0	0	0
Ayırma ve Safaştırma Teknikleri	1	0	0	0
Asit ve Bazların Metallerle Tepkimeleri	1	0	0	0
Biyoloji	0	0	0	0
Lipitler	1	0	0	0
Plastit	1	0	0	0
Hayvanlar	1	1	0	100
Mitoz	1	0	0	0
Cinsiyete Bağlı Kalıtım	1	0	0	0
Güncel Çevre Sorunları	1	0	0	0

MANİSA / YUNUSEMRE
ÖZEL MANİSA KEP KİŞİSEL GELİŞİM KURSU

12A - 12045
SEMİH BULUT

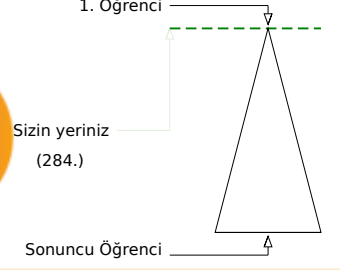
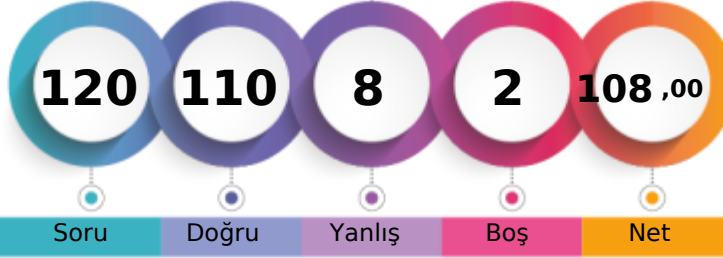

Soru Doğru Yanlış Boş Net

Şube Kurum İlçe İl Genel

Öğrenci Sıra No 2 3 7 10 284 % 0,08

Sınava Katılan Öğrenci Sayısı 104 482 1675 7316 353399

	Soru	Doğru	Yanlış	Boş	Net	Başarı
TYT Türkçe	40	36	2	2	35,50	% 89
Cevap Anahtarı	A ABEECDDBADDABACCCEDEACBEDCEBCCDBAEABCAB					
Cevaplarınız	ABAECDCBADDABACCCEDEACBEDCB CbDBAE CAAB					

	S	D	Y	B%
Türkçe	0	0	0	0
Metne Sözcük Yerleştirme	1	1	0	100
Sözcükte Anlam	3	2	1	67
Cümleyi Yorumlama ve Açıklama	2	2	0	100
Parçadaki Cümlelerin İçerik ve Özellikleri	1	1	0	100
Eklere ve Ek Çeşitleri	1	1	0	100
Ad Sözlü Sözcükler - Karma	1	1	0	100
Ses Bilgisi - Karma	1	1	0	100
Noktalama İşaretleri - Karma	2	2	0	100
Bitişik ve Ayrı Yazılan Kelimeler	1	1	0	100
Yazım Kuralları - Karma	1	1	0	100
Cümlelerin Öğeleri - Karma	1	1	0	100
Paragrafa Ana Düşünce (Ana Fikir)	11	10	0	91
Paragrafa Özgü Soru Kökü	8	6	0	75
Paragrafa Anlatım Akışını Bozan Cümle	1	1	0	100
Paragrafa Cümle Yerleştirme	2	1	1	50
ANLATIM TEKNİKLERİ VE DÜŞÜNCEYİ GELİŞTİRME YOLLARI	1	1	0	100
Paragrafa Boş Bırakılan Yerleri Tamamlama	4	4	0	100
Paragrafa Yardımcı Düşünceler	2	2	0	100
Cümlelerden Paragraf Oluşturma	1	1	0	100
Paragrafın Karşılık Olduğu Soruyu Belirleme	1	1	0	100
Bir Paragrafa Bağlı Çoklu Sorular	6	5	0	83
Paragrafın Konusu	1	1	0	100

	Soru	Doğru	Yanlış	Boş	Net	Başarı
Matematik-1	30	28	2	0	27,50	% 92
Geometri	10	10	0	0	10,00	% 100
TYT Matematik	40	38	2	0	37,50	% 94
Cevap Anahtarı	A BDBBEDBDCDBDCAAABCCDABBACBACBEBBECAEAB					
Cevaplarınız	BDBBaDBDCEBDCDAAABCCDABBACBACBEBBECAEAB					

	S	D	Y	B%
Matematik-1	0	0	0	0
RASYONEL SAYILAR	1	1	0	100
Rasyonel Sayılar	1	1	0	100
Üslü İfadeler	1	1	0	100
Kökü İfadeler	1	1	0	100
Mutlak Değerli Denklemler	1	0	1	0
Aralık Kavramı ve Basit Eşitsizlikler	1	1	0	100
Tek ve Çift Sayılar	1	1	0	100
Çok Bilinmeyenli Denklemler	1	1	0	100
Asal Sayılar ve Aralarında Asal Sayılar	1	1	0	100
Küme Kavramı ve Kümelere İşlemler	1	0	1	0
Önemeler ve Bileşik Önemeler	1	1	0	100
Fonksiyon Grafikleri	1	1	0	100
Faktöriyel Kavramı	1	1	0	100
Bölünebilirlik Kuralları	1	1	0	100
Dört İşlem Yeteneği	1	1	0	100
VERİ	1	1	0	100
Sayı Problemleri	3	3	0	100
Kesir Problemleri	2	2	0	100
Yüzde, Kar-Zarar Problemleri	2	2	0	100
Hareket Problemleri	1	1	0	100

	Soru	Doğru	Yanlış	Boş	Net	Başarı
Tarih-1	5	3	2	0	2,50	% 50
Coğrafya-1	5	4	1	0	3,75	% 75
Felsefe	5	4	1	0	3,75	% 75
Din Kül. ve Ahl. Bil.	5	5	0	0	5,00	% 100
Felsefe (Seçmeli)	5	0	0	5	0,00	% 0
TYT Sosyal	20	16	4	0	15,00	% 75
Cevap Anahtarı	A ADBCEDADCBACCADACBDABEABEE					
Cevaplarınız	ADdaEDADeABDCCADACBD					

	S	D	Y	B%
Tarih-1	0	0	0	0
İlk ve Orta Çağlarda İÇ Asya'daki Türk siyasi teşekküllerinin güç ve yönetim yapısını açıklar.	1	1	0	100
Türklerin Anadolu'ya yerleşmeye başlaması ile Türkiye Selçuklu Devleti'nin yıkılışı arasındaki süreçte meydana gelen 1	1	1	0	100
Tanzimat Fermanı, Islahat Fermanı ve Kanun-ı Esasi'nin içeriklerini küresel ve yerel siyasi şartlar bağlamında değerlendirir	1	0	1	0
Siyasi alanda meydana gelen gelişmeleri kavrar.	1	0	1	0
Düzenli ordunun kurulmasından Mudanya Ateşkes Antlaşması'na kadar meydana gelen gelişmeleri Türkiye'nin bağımı:	1	1	0	100
Coğrafya-1	0	0	0	0
Türkiye'de İklim	1	1	0	100
Dış Kuvvetler	1	1	0	100
Dünyada Nüfusun Dağılışı	1	1	0	100
Bölge ve Bölge Türleri	1	0	1	0
Afetlerin Genel Özellikleri	1	1	0	100
Felsefe	0	0	0	0
Düşünme ve akıl yürütmeye ilişkin kavramları açıklar.	1	1	0	100
Bilim felsefesinin konusunu ve problemlerini açıklar.	1	0	1	0
Örnek felsefi metinlerinden hareketle 18. yüzyıl -19. yüzyıl filozoflarının felsefi görüşlerini analiz eder.	1	1	0	100
Felsefenin anlamını açıklar.	1	1	0	100
Sanat felsefesinin konusunu ve problemlerini açıklar.	1	1	0	100
Din Kül. ve Ahl. Bil.	0	0	0	0
Din ve İslam	1	1	0	100
İslam ve İbadet	1	1	0	100
Din ve Hayat	1	1	0	100

	Soru	Doğru	Yanlış	Boş	Net	Başarı
Fizik	7	7	0	0	7,00	% 100
Kimya	7	7	0	0	7,00	% 100
Biyoloji	6	6	0	0	6,00	% 100
TYT Fen	20	20	0	0	20,00	% 100
Cevap Anahtarı	A CCDECEDEBEDECCADEBECAE					
Cevaplarınız	CCDECEDEBEDECCADEBECAE					

	S	D	Y	B%
Fizik	0	0	0	0
Fiziksel Niceliklerin Sınıflandırılması	1	1	0	100
Adezyon, Kohezyon, Yüzey Gerilimi ve Kılcallık	1	1	0	100
Elektrik Devreleri	1	1	0	100
İvme	1	1	0	100
Işık Şiddeti, Işık Akısı ve Aydınlanma	1	1	0	100
Dalgalarla İlgili Temel Kavramlar	1	1	0	100
Katı, Sıvı, Gaz Basıncı	1	1	0	100
Kimya	0	0	0	0
Kimya Disiplinleri ve Kimyacıların Çalışma Alanları	1	1	0	100
Atomun Yapısı	1	1	0	100
Güçlü Etkileşimler / İyonik Bağ	1	1	0	100
Güçlü Etkileşimler / Kovalent Bağ	1	1	0	100
Hâl Değişimi	1	1	0	100
Kimyasal Hesaplamalar / Miktar İçeren Problemler	1	1	0	100
Kimyasal Hesaplamalar / Sınırlayıcı Bileşen Hesaplamaları	1	1	0	100
Ayırma ve Safaştırma Teknikleri	1	1	0	100
Asit ve Bazların Metallerle Tepkimeleri	1	1	0	100
Biyoloji	0	0	0	0
Lipitler	1	1	0	100
Plastit	1	1	0	100
Hayvanlar	1	1	0	100
Mitoz	1	1	0	100
Cinsiyete Bağlı Kalıtım	1	1	0	100
Güncel Çevre Sorunları	1	1	0	100

BİLGİ SARMAL TG TYT 1

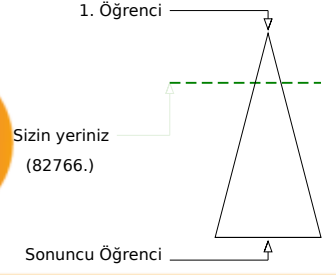
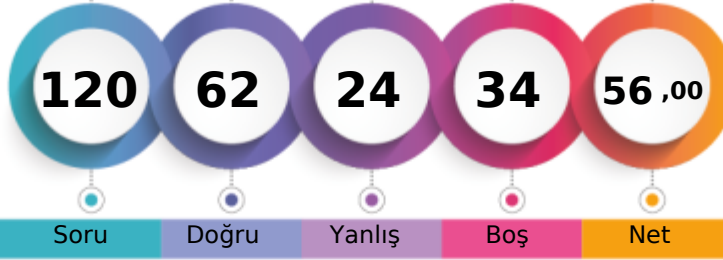

307,803 % 23,42

MANİSA / YUNUSEMRE
ÖZEL MANİSA KEP KİŞİSEL GELİŞİM KURSU12A - 12105
ŞEVKET BOZKAYA

Soru Doğru Yanlış Boş Net

	Şube	Kurum	İlçe	İl	Genel
Öğrenci Sıra No	56	197	748	1934	82766
Sınava Katılan Öğrenci Sayısı	104	482	1675	7316	353399

	Soru	Doğru	Yanlış	Boş	Net	Başarı
TYT Türkçe	40	30	9	1	27,75	% 69
Cevap Anahtarı	A ABEECBADBADACCCEACBEDCECCDBAEABCAAB					
Cevaplarınız	ABBECEBADceBACCC DEACBEDCaECCDadEcBCAAE					

	S	D	Y	B%
Türkçe	0	0	0	0
Metne Sözcük Yerleştirme	1	1	0	100
Sözcükte Anlam	3	2	1	67
Cümleli Yorumlama ve Açıklama	2	1	1	50
Parçadaki Cümlelerin İçerik ve Özellikleri	1	1	0	100
Eklere ve Ek Çeşitleri	1	1	0	100
Ad Söylü Sözcükler - Karma	1	1	0	100
Ses Bilgisi - Karma	1	1	0	100
Noktalama İşaretleri - Karma	2	0	2	0
Bitişik ve Ayrı Yazılan Kelimeler	1	1	0	100
Yazım Kuralları - Karma	1	1	0	100
Cümlelerin Öğeleri - Karma	1	1	0	100
Paragrafta Ana Düşünce (Ana Fikir)	11	9	2	82
Paragrafa Özgü Soru Kökü	8	7	1	88
Paragrafta Anlatım Akışını Bozan Cümle	1	0	0	0
Paragrafa Cümle Yerleştirme	2	2	0	100
ANLATIM TEKNİKLERİ VE DÜŞÜNCEYİ GELİŞTİRME YOLLARI	1	1	0	100
Paragrafta Boş Bırakılan Yerleri Tamamlama	4	4	0	100
Paragrafta Yardımcı Düşünceler	2	2	0	100
Cümlelerden Paragraf Oluşturma	1	0	1	0
Paragrafın Karşılık Olduğu Soruyu Belirleme	1	0	1	0
Bir Paragrafa Bağlı Çoklu Sorular	6	4	2	67
Paragrafın Konusu	1	0	1	0

	Soru	Doğru	Yanlış	Boş	Net	Başarı
Matematik-1	30	11	5	14	9,75	% 33
Geometri	10	0	0	10	0,00	% 0
TYT Matematik	40	11	5	24	9,75	% 24
Cevap Anahtarı	A BDBBEDBDCDDBCDAAABCCDABBACBACBEBBEBCAEB					
Cevaplarınız	d BBED Db b e C A BCcCB					

	S	D	Y	B%
Matematik-1	0	0	0	0
RASYONEL SAYILAR	1	0	1	0
Rasyonel Sayılar	1	0	0	0
Üslü İfadeler	1	1	0	100
Kökü İfadeler	1	1	0	100
Mutlak Değerli Denklemler	1	1	0	100
Aralık Kavramı ve Basit Eşitsizlikler	1	1	0	100
Tek ve Çift Sayılar	1	0	0	0
Çok Bilinmeyenli Denklemler	1	1	0	100
Asal Sayılar ve Aralarında Asal Sayılar	1	0	1	0
Küme Kavramı ve Kümelerde İşlemler	1	0	0	0
Önemeler ve Bileşik Önemeler	1	0	1	0
Fonksiyon Grafikleri	1	0	0	0
Faktöriyel Kavramı	1	0	0	0
Bölünebilme Kuralları	1	0	0	0
Dört İşlem Yeteneği	1	0	0	0
VERİ	1	0	0	0
Sayı Problemleri	3	1	1	33
Kesir Problemleri	2	0	0	0
Yüzde, Kar-Zarar Problemleri	2	1	0	50
Hareket Problemleri	1	1	0	100

	Soru	Doğru	Yanlış	Boş	Net	Başarı
Tarih-1	5	3	0	2	3,00	% 60
Coğrafya-1	5	1	1	3	0,75	% 15
Felsefe	5	4	1	0	3,75	% 75
Din Kül. ve Ahl. Bil.	5	4	1	0	3,75	% 75
Felsefe (Seçmeli)	5	0	0	5	0,00	% 0
TYT Sosyal	20	12	3	5	11,25	% 56
Cevap Anahtarı	A ADBCEDADCBACCADACBDABEEBEE					
Cevaplarınız	A BC c ABaEaCADbCBD					

	S	D	Y	B%
Tarih-1	0	0	0	0
İlk ve Orta Çağlarda İç Asya'daki Türk siyasi teşekküllerinin güç ve yönetim yapısını açıklar.	1	1	0	100
Türklerin Anadolu'ya yerleşmeye başlaması ile Türkiye Selçuklu Devleti'nin yıkılışı arasındaki süreçte meydana gelen 1	1	0	0	0
Tanzimat Fermanı, Islahat Fermanı ve Kanun-ı Esasi'nin içeriklerini küresel ve yerel siyasi şartlar bağlamında değerler 1	1	0	100	
Siyasi alanda meydana gelen gelişmeleri kavrar.	1	1	0	100
Düzenli ordunun kurulmasından Mudanya Ateşkes Antlaşması'na kadar meydana gelen gelişmeleri Türkiye'nin bağımsız 1	0	0	0	0
Coğrafya-1	0	0	0	0
Türkiye'de İklim	1	0	0	0
Dış Kuvvetler	1	0	1	0
Dünyada Nüfusun Dağılışı	1	0	0	0
Bölge ve Bölge Türleri	1	0	0	0
Afetlerin Genel Özellikleri	1	1	0	100
Felsefe	0	0	0	0
Düşünme ve akıl yürütmeye ilişkin kavramları açıklar.	1	1	0	100
Bilim felsefesinin konusunu ve problemlerini açıklar.	1	1	0	100
Örnek felsefi metinlerinden hareketle 18. yüzyıl -19. yüzyıl filozoflarının felsefi görüşlerini analiz eder.	1	0	1	0
Felsefenin anlamını açıklar.	1	1	0	100
Sanat felsefesinin konusunu ve problemlerini açıklar.	1	1	0	100
Din Kül. ve Ahl. Bil.	0	0	0	0
Din ve İslam	1	1	0	100
İslam ve İbadet	1	0	1	0
Din ve Hayat	1	1	0	100

	Soru	Doğru	Yanlış	Boş	Net	Başarı
Fizik	7	2	3	2	1,25	% 18
Kimya	7	4	1	2	3,75	% 54
Biyoloji	6	3	3	0	2,25	% 38
TYT Fen	20	9	7	4	7,25	% 36
Cevap Anahtarı	A CCDECEDEBEDECCADEBECAE					
Cevaplarınız	ab EC cBE E eAeEcCbE					

	S	D	Y	B%
Fizik	0	0	0	0
Fiziksel Niceliklerin Sınıflandırılması	1	0	1	0
Adezyon, Kohezyon, Yüzeysel Gerilimi ve Kılcallık	1	0	1	0
Elektrik Devreleri	1	0	0	0
İvme	1	1	0	100
Işık Şiddeti, Işık Akısı ve Aydınlanma	1	1	0	100
Dalgalarla İlgili Temel Kavramlar	1	0	0	0
Kati, Sıvı, Gaz Basıncı	1	0	1	0
Kimya	0	0	0	0
Kimya Disiplinleri ve Kimyacıların Çalışma Alanları	1	1	0	100
Atomun Yapısı	1	1	0	100
Güçlü Etkileşimler / İyonik Bağ	1	0	0	0
Güçlü Etkileşimler / Kovalent Bağ	1	0	0	0
Hâl Değişimi	1	1	0	100
Kimyasal Hesaplamalar / Miktar İçeren Problemler	1	0	0	0
Kimyasal Hesaplamalar / Sınırlayıcı Bileşen Hesaplamaları	1	0	0	0
Ayırma ve Safaştırma Teknikleri	1	0	1	0
Asit ve Bazların Metallerle Tepkimeleri	1	0	1	100
Biyoloji	0	0	0	0
Lipitler	1	0	1	0
Plastit	1	1	0	100
Hayvanlar	1	0	1	0
Mitoz	1	1	0	100
Cinsiyete Bağlı Kalıtım	1	0	1	0
Güncel Çevre Sorunları	1	1	0	100

BİLGİ SARMAL TG TYT 1

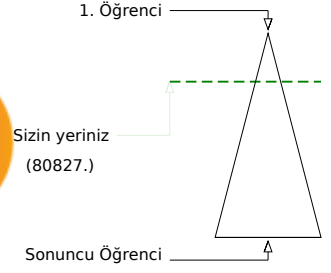
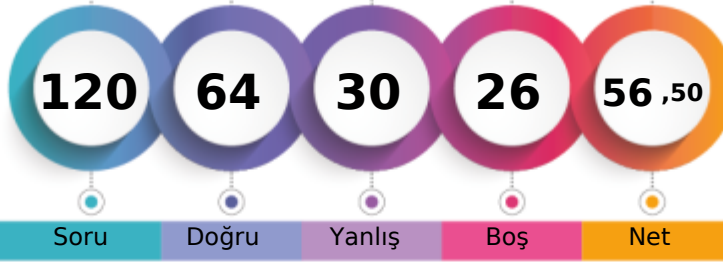

309,275 % 22,87

MANİSA / YUNUSEMRE
ÖZEL MANİSA KEP KİŞİSEL GELİŞİM KURSU12A - 12134
SİDDİK SUNGURTEKİN

Soru Doğru Yanlış Boş Net

Şube Kurum İlçe İl Genel

Öğrenci Sıra No 54 191 734 1889 80827 % 22,87

Sınava Katılan Öğrenci Sayısı 104 482 1675 7316 353399

		Soru	Doğru	Yanlış	Boş	Net	Başarı	
TYT Türkçe		40	30	10	0	27,50	% 69	
Cevap Anahtarı	B	EECDCCBADABACCCCEACBEDCECCDBAEABCAABAD						
Cevaplarınız		aECeCBBbDeBACCeCDEACBEDCEBcbDAAEeBCAdAeAe						

	S	D	Y	B%
Türkçe	0	0	0	0
Metne Sözcük Yerleştirme	1	0	1	0
Sözcükte Anlam	3	2	1	67
Cümleyi Yorumlama ve Açıklama	2	1	1	50
Parçadaki Cümlelerin İçerik ve Özellikleri	1	1	0	100
Eklere ve Ek Çeşitleri	1	1	0	100
Ad Söylü Sözcükler - Karma	1	1	0	100
Ses Bilgisi - Karma	1	0	1	0
Noktalamaya İşaretleri - Karma	2	1	1	50
Bitişik ve Ayrı Yazılan Kelimeler	1	1	0	100
Yazım Kuralları - Karma	1	1	0	100
Cümlelerin Öğeleri - Karma	1	1	0	100
Paragrafta Ana Düşünce (Ana Fikir)	11	9	2	82
Paragrafa Özgü Soru Kökü	8	7	1	88
Paragrafta Anlatım Akışını Bozan Cümle	1	1	0	100
Paragrafa Cümle Yerleştirme	2	1	1	50
ANLATIM TEKNİKLERİ VE DÜŞÜNCEYİ GELİŞTİRME YOLLARI	1	1	0	100
Paragrafta Boş Bırakılan Yerleri Tamamlama	4	4	0	100
Paragrafta Yardımcı Düşünceler	2	1	1	50
Cümlelerden Paragraf Oluşturma	1	1	0	100
Paragrafın Karşılık Olduğu Soruyu Belirleme	1	1	0	100
Bir Paragrafa Bağlı Çoklu Sorular	6	3	3	50
Paragrafın Konusu	1	0	1	0

		Soru	Doğru	Yanlış	Boş	Net	Başarı	
Matematik-1		30	10	5	15	8,75	% 29	
Geometri		10	1	0	9	1,00	% 10	
TYT Matematik		40	11	5	24	9,75	% 24	
Cevap Anahtarı	B	BBEDBDBDBCDAAABCCDABBACBACCDBBECAEABEB						
Cevaplarınız		BEDB Be AAec dC C aD B						

	S	D	Y	B%
Matematik-1	0	0	0	0
RASYONEL SAYILAR	1	1	0	100
Rasyonel Sayılar	1	0	0	0
Üslü İfadeler	1	0	0	0
Kökü İfadeler	1	1	0	100
Mutlak Değerli Denklemler	1	1	0	100
Aralık Kavramı ve Basit Eşitsizlikler	1	1	0	100
Tek ve Çift Sayılar	1	1	0	100
Çok Bilinmeyenli Denklemler	1	0	0	0
Asal Sayılar ve Aralarında Asal Sayılar	1	0	1	0
Küme Kavramı ve Kümelere İşlemler	1	1	0	100
Önemeler ve Bileşik Önemeler	1	0	1	0
Fonksiyon Grafikleri	1	0	0	0
Faktöriyel Kavramı	1	0	0	0
Bölünebilme Kuralları	1	0	0	0
Dört İşlem Yeteneği	1	1	0	100
VERİ	1	1	0	100
Sayı Problemleri	3	0	1	0
Kesir Problemleri	2	0	1	0
Yüzde, Kar-Zarar Problemleri	2	0	0	0
Hareket Problemleri	1	0	0	0

		Soru	Doğru	Yanlış	Boş	Net	Başarı	
Tarih-1		5	4	1	0	3,75	% 75	
Coğrafya-1		5	2	3	0	1,25	% 25	
Felsefe		5	4	1	0	3,75	% 75	
Din Kült. ve Ahl. Bil.		5	5	0	0	5,00	% 100	
Felsefe (Seçmeli)		5	0	0	5	0,00	% 0	
TYT Sosyal		20	15	5	0	13,75	% 69	
Cevap Anahtarı	B	BCEADDCAACCAABCBDADBEDEEA						
Cevaplarınız		BaEADDgAccCAAeCBAD						

	S	D	Y	B%
Tarih-1	0	0	0	0
İlk ve Orta Çağlarda İÇ Asya'daki Türk siyasi teşekküllerinin güç ve yönetim yapısını açıklar.	1	1	0	100
Türklerin Anadolu'ya yerleşmeye başlaması ile Türkiye Selçuklu Devleti'nin yıkılışı arasındaki süreçte meydana gelen 1	1	1	0	100
Tanzimat Fermanı, Islahat Fermanı ve Kanun-ı Esasi'nin içeriklerini küresel ve yerel siyasi şartlar bağlamında değerlendirir	1	1	0	100
Siyasi alanda meydana gelen gelişmeleri kavrar.	1	0	1	0
Düzenli ordunun kurulmasından Mudanya Ateşkes Antlaşması'na kadar meydana gelen gelişmeleri Türkiye'nin bağımsızlığına kadar	1	1	0	100
Coğrafya-1	0	0	0	0
Türkiye'de İklim	1	0	1	0
Dış Kuvvetler	1	0	1	0
Dünyada Nüfusun Dağılışı	1	1	0	100
Bölge ve Bölge Türleri	1	0	1	0
Afetlerin Genel Özellikleri	1	1	0	100
Felsefe	0	0	0	0
Düşünme ve akıl yürütmeye ilişkin kavramları açıklar.	1	0	1	0
Bilim felsefesinin konusunu ve problemlerini açıklar.	1	1	0	100
Örnek felsefi metinlerinden hareketle 18. yüzyıl -19. yüzyıl filozoflarının felsefi görüşlerini analiz eder.	1	1	0	100
Felsefenin anlamını açıklar.	1	1	0	100
Sanat felsefesinin konusunu ve problemlerini açıklar.	1	1	0	100
Din Kült. ve Ahl. Bil.	0	0	0	0
Din ve İslam	1	1	0	100
İslam ve İbadet	1	1	0	100
Din ve Hayat	1	1	0	100

		Soru	Doğru	Yanlış	Boş	Net	Başarı	
Fizik		7	2	4	1	1,00	% 14	
Kimya		7	4	2	1	3,50	% 50	
Biyoloji		6	2	4	0	1,00	% 17	
TYT Fen		20	8	10	2	5,50	% 28	
Cevap Anahtarı	B	DECDECCDECCABEBCEAEED						
Cevaplarınız		ad bEaCDE ebBEaebEEe						

	S	D	Y	B%
Fizik	0	0	0	0
Fiziksel Niceliklerin Sınıflandırılması	1	1	0	100
Adezyon, Kohezyon, Yüzey Gerilimi ve Kılcalılık	1	0	1	0
Elektrik Devreleri	1	0	1	0
İvme	1	0	1	0
Işık Şiddeti, Işık Akısı ve Aydınlanma	1	0	0	0
Dalgalarla İlgili Temel Kavramlar	1	0	1	0
Katı, Sıvı, Gaz Basıncı	1	1	0	100
Kimya	0	0	0	0
Kimya Disiplinleri ve Kimyacıların Çalışma Alanları	1	1	0	100
Atomun Yapısı	1	1	0	100
Güçlü Etkileşimler / İyonik Bağ	1	1	0	100
Güçlü Etkileşimler / Kovalent Bağ	1	1	0	100
Hâl Değişimi	1	1	0	100
Kimyasal Hesaplamalar / Miktar İçeren Problemler	1	0	0	0
Kimyasal Hesaplamalar / Sınırlayıcı Bileşen Hesaplamaları	1	0	0	0
Ayırma ve Safaştırma Teknikleri	1	0	1	0
Asit ve Bazların Metallerle Tepkimeleri	1	0	1	0
Biyoloji	0	0	0	0
Lipitler	1	0	1	0
Plastit	1	1	0	100
Hayvanlar	1	0	1	0
Mitoz	1	0	1	0
Cinsiyete Bağlı Kalıtım	1	0	1	0
Güncel Çevre Sorunları	1	1	0	100

BİLGİ SARMAL TG TYT 1

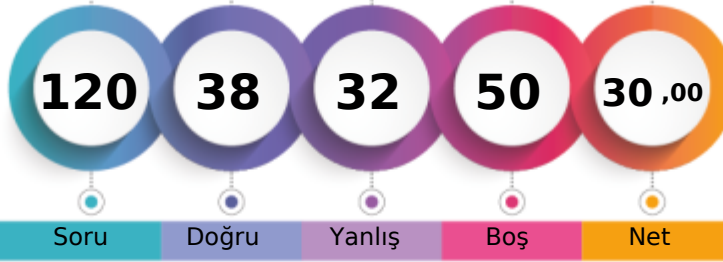

230,605 % 66,26

MANİSA / YUNUSEMRE
ÖZEL MANİSA KEP KİŞİSEL GELİŞİM KURSU12A - 12221
SİNA YILMAZ

1. Öğrenci

Sizin yeriniz
(234172.)

Sonuncu Öğrenci

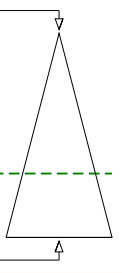

Soru Doğru Yanlış Boş Net

Şube Kurum İlçe İl Genel

Öğrenci Sıra No 93 391 1382 5231 234172 % 66,26

Sınava Katılan Öğrenci Sayısı 104 482 1675 7316 353399

		Soru	Doğru	Yanlış	Boş	Net	Başarı	
TYT Türkçe		40	19	14	7	15,50	% 39	
Cevap Anahtarı	A	ABEECDDBADDABACCDCDEACBEDCEBCCDBAEABCAAB						
Cevaplarınız		ABEECEc D c CCCcEAdcEcaBdCCDdAEbDb* e						

	S	D	Y	B%
Türkçe	0	0	0	0
Metne Sözcük Yerleştirme	1	1	0	100
Sözcükte Anlam	3	3	0	100
Cümleyi Yorumlama ve Açıklama	2	1	1	50
Parçadaki Cümlelerin İçerik ve Özellikleri	1	1	0	100
Eklere ve Ek Çeşitleri	1	0	0	0
Ad Söylü Sözcükler - Karma	1	0	0	0
Ses Bilgisi - Karma	1	0	0	0
Noktalamaya İşaretleri - Karma	2	1	0	50
Bitişik ve Ayrı Yazılan Kelimeler	1	0	0	0
Yazım Kuralları - Karma	1	0	1	0
Cümlelerin Öğeleri - Karma	1	0	0	0
Paragrafın Ana Düşünce (Ana Fikir)	11	6	5	55
Paragrafa Özgü Soru Kökü	8	5	3	63
Paragrafa Anlatım Akışını Bozan Cümle	1	1	0	100
Paragrafa Cümle Yerleştirme	2	1	1	50
ANLATIM TEKNİKLERİ VE DÜŞÜNCEYİ GELİŞTİRME YOLLARI	1	1	0	100
Paragrafa Boş Bırakılan Yerleri Tamamlama	4	1	3	25
Paragrafa Yardımcı Düşünceler	2	1	0	50
Cümlelerden Paragraf Oluşturma	1	0	1	0
Paragrafın Karşılık Olduğu Soruyu Belirleme	1	1	0	100
Bir Paragrafa Bağlı Çoklu Sorular	6	0	5	0
Paragrafın Konusu	1	0	1	0

		Soru	Doğru	Yanlış	Boş	Net	Başarı	
Matematik-1		30	6	1	23	5,75	% 19	
Geometri		10	2	0	8	2,00	% 20	
TYT Matematik		40	8	1	31	7,75	% 19	
Cevap Anahtarı	A	BDBBEDBDCDDBCDAAABCCDABBACBACBEBBEBCEAEAB						
Cevaplarınız		B cB D BC C BE						

	S	D	Y	B%
Matematik-1	0	0	0	0
RASYONEL SAYILAR	1	1	0	100
Rasyonel Sayılar	1	0	0	0
Üslü İfadeler	1	0	1	0
Kökü İfadeler	1	1	0	100
Mutlak Değerli Denklemler	1	0	0	0
Aralık Kavramı ve Basit Eşitsizlikler	1	1	0	100
Tek ve Çift Sayılar	1	0	0	0
Çok Bilinmeyenli Denklemler	1	0	0	0
Asal Sayılar ve Aralarında Asal Sayılar	1	0	0	0
Küme Kavramı ve Kümelere İşlemler	1	0	0	0
Önemeler ve Bileşik Önemeler	1	0	0	0
Fonksiyon Grafikleri	1	0	0	0
Faktöriyel Kavramı	1	0	0	0
Bölünebilirlik Kuralları	1	0	0	0
Dört İşlem Yeteneği	1	0	0	0
VERİ	1	0	0	0
Sayı Problemleri	3	0	0	0
Kesir Problemleri	2	0	0	0
Yüzde, Kar-Zarar Problemleri	2	0	0	0
Hareket Problemleri	1	0	0	0

		Soru	Doğru	Yanlış	Boş	Net	Başarı	
Tarih-1		5	1	3	1	0,25	% 5	
Coğrafya-1		5	2	1	2	1,75	% 35	
Felsefe		5	3	1	1	2,75	% 55	
Din Kült. ve Ahl. Bil.		5	0	0	5	0,00	% 0	
Felsefe (Seçmeli)		5	2	2	1	1,50	% 30	
TYT Sosyal		20	8	7	5	6,25	% 31	
Cevap Anahtarı	A	ADBCEDADCBACCADACBDABEBEE						
Cevaplarınız		ba CaDe ABd CA AE db						

	S	D	Y	B%
Tarih-1	0	0	0	0
İlk ve Orta Çağlarda İÇ Asya'daki Türk siyasi teşekküllerinin güç ve yönetim yapısını açıklar.	1	0	1	0
Türklerin Anadolu'ya yerleşmeye başlaması ile Türkiye Selçuklu Devleti'nin yıkılışı arasındaki süreçte meydana gelen 1	0	1	0	0
Tanzimat Fermanı, Islahat Fermanı ve Kanun-ı Esasi'nin içeriklerini küresel ve yerel siyasi şartlar bağlamında değerlendirir	1	0	0	0
Siyasi alanda meydana gelen gelişmeleri kavrar.	1	1	0	100
Düzenli ordunun kurulmasından Mudanya Ateşkes Antlaşması'na kadar meydana gelen gelişmeleri Türkiye'nin bağımsız	1	0	1	0
Coğrafya-1	0	0	0	0
Türkiye'de İklim	1	1	0	100
Dış Kuvvetler	1	0	1	0
Dünyada Nüfusun Dağılışı	1	0	0	0
Bölge ve Bölge Türleri	1	0	0	0
Afetlerin Genel Özellikleri	1	1	0	100
Felsefe	0	0	0	0
Düşünme ve akıl yürütmeye ilişkin kavramları açıklar.	1	1	0	100
Bilim felsefesinin konusunu ve problemlerini açıklar.	1	0	1	0
Örnek felsefi metinlerinden hareketle 18. yüzyıl -19. yüzyıl filozoflarının felsefi görüşlerini analiz eder.	1	0	0	0
Felsefenin anlamını açıklar.	1	1	0	100
Sanat felsefesinin konusunu ve problemlerini açıklar.	1	1	0	100
Din Kült. ve Ahl. Bil.	0	0	0	0
Din ve İslam	1	0	0	0
İslam ve İbadet	1	0	0	0
Din ve Hayat	1	0	0	0

		Soru	Doğru	Yanlış	Boş	Net	Başarı	
Fizik		7	1	6	0	-0,50	% 0	
Kimya		7	0	2	5	-0,50	% 0	
Biyoloji		6	2	2	2	1,50	% 25	
TYT Fen		20	3	10	7	0,50	% 3	
Cevap Anahtarı	A	CCDECEBEBEDECCEADEBCEAE						
Cevaplarınız		Cecdbaad e cBe E						

	S	D	Y	B%
Fizik	0	0	0	0
Fiziksel Niceliklerin Sınıflandırılması	1	1	0	100
Adezyon, Kohezyon, Yüzey Gerilimi ve Kılcalılık	1	0	1	0
Elektrik Devreleri	1	0	1	0
İvme	1	0	1	0
Işık Şiddeti, Işık Akısı ve Aydınlanma	1	0	1	0
Dalgalarla İlgili Temel Kavramlar	1	0	1	0
Katı, Sıvı, Gaz Basıncı	1	0	1	0
Kimya	0	0	0	0
Kimya Disiplinleri ve Kimyacıların Çalışma Alanları	1	0	1	0
Atomun Yapısı	1	0	0	0
Güçlü Etkileşimler / İyonik Bağ	1	0	0	0
Güçlü Etkileşimler / Kovalent Bağ	1	0	0	0
Hâl Değişimi	1	0	0	0
Kimyasal Hesaplamalar / Miktar İçeren Problemler	1	0	0	0
Kimyasal Hesaplamalar / Sınırlayıcı Bileşen Hesaplamaları	1	0	0	0
Ayırma ve Safaştırma Teknikleri	1	0	1	0
Asit ve Bazların Metallerle Tepkimeleri	1	0	0	0
Biyoloji	0	0	0	0
Lipitler	1	0	0	0
Plastit	1	0	1	0
Hayvanlar	1	1	0	100
Mitoz	1	0	1	0
Cinsiyete Bağlı Kalıtım	1	0	0	0
Güncel Çevre Sorunları	1	1	0	100

BİLGİ SARMAL TG TYT 1



249,763 % 53,38

MANİSA / YUNUSEMRE
ÖZEL MANİSA KEP KİŞİSEL GELİŞİM KURSU12A - 12119
SUDE DİNÇ

1. Öğrenci

Sizin yeriniz
(188655.)

Sonuncu Öğrenci

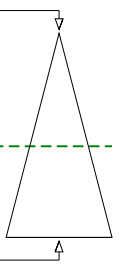

Soru Doğru Yanlış Boş Net

Şube Kurum İlçe İl Genel

Öğrenci Sıra No 85 350 1216 4233 188655 % 53,38

Sınava Katılan Öğrenci Sayısı 104 482 1675 7316 353399

		Soru	Doğru	Yanlış	Boş	Net	Başarı
TYT Türkçe		40	22	9	9	19,75	% 49
Cevap Anahtarı	A	ABEECDDBADDABACCCDEACBEDCEBCCDBAEABCAB					
Cevaplarınız		AB ECeC eD bc CC dAeBED B CdCaeAeCAAB					

	S	D	Y	B%
Türkçe	0	0	0	0
Metne Sözcük Yerleştirme	1	1	0	100
Sözcükte Anlam	3	2	0	67
Cümleyi Yorumlama ve Açıklama	2	1	1	50
Parçadaki Cümlelerin İçerik ve Özellikleri	1	1	0	100
Eklere ve Ek Çeşitleri	1	0	0	0
Ad Söylü Sözcükler - Karma	1	0	1	0
Ses Bilgisi - Karma	1	1	0	100
Noktalama İşaretleri - Karma	2	0	1	0
Bitişik ve Ayrı Yazılan Kelimeler	1	0	1	0
Yazım Kuralları - Karma	1	0	0	0
Cümlelerin Öğeleri - Karma	1	0	0	0
Paragrafta Ana Düşünce (Ana Fikir)	11	9	0	82
Paragrafa Özgü Soru Kökü	8	5	1	63
Paragrafta Anlatım Akışını Bozan Cümle	1	0	0	0
Paragrafa Cümle Yerleştirme	2	0	1	0
ANLATIM TEKNİKLERİ VE DÜŞÜNCEYİ GELİŞTİRME YOLLARI	1	0	1	0
Paragrafta Boş Bırakılan Yerleri Tamamlama	4	3	1	75
Paragrafta Yardımcı Düşünceler	2	2	0	100
Cümlelerden Paragraf Oluşturma	1	0	1	0
Paragrafın Karşılık Olduğu Soruyu Belirleme	1	1	0	100
Bir Paragrafa Bağlı Çoklu Sorular	6	5	1	83
Paragrafın Konusu	1	1	0	100

		Soru	Doğru	Yanlış	Boş	Net	Başarı
Matematik-1		30	9	1	20	8,75	% 29
Geometri		10	0	1	9	-0,25	% 0
TYT Matematik		40	9	2	29	8,50	% 21
Cevap Anahtarı	A	BDBBEDBDCDDBCDAAABCCDABBACBACBEBBCEAEAB					
Cevaplarınız		B D C BC A BCA da					

	S	D	Y	B%
Matematik-1	0	0	0	0
RASYONEL SAYILAR	1	0	0	0
Rasyonel Sayılar	1	0	0	0
Üslü İfadeler	1	0	0	0
Kökü İfadeler	1	1	0	100
Mutlak Değerli Denklemler	1	0	0	0
Aralık Kavramı ve Basit Eşitsizlikler	1	1	0	100
Tek ve Çift Sayılar	1	0	0	0
Çok Bilinmeyenli Denklemler	1	0	0	0
Asal Sayılar ve Aralarında Asal Sayılar	1	1	0	100
Küme Kavramı ve Kümelere İşlemler	1	0	0	0
Önemeler ve Bileşik Önemeler	1	0	0	0
Fonksiyon Grafikleri	1	1	0	100
Faktöriyel Kavramı	1	1	0	100
Bölünebilme Kuralları	1	0	0	0
Dört İşlem Yeteneği	1	0	0	0
VERİ	1	0	0	0
Sayı Problemleri	3	1	0	33
Kesir Problemleri	2	0	0	0
Yüzde, Kar-Zarar Problemleri	2	0	0	0
Hareket Problemleri	1	0	0	0

		Soru	Doğru	Yanlış	Boş	Net	Başarı
Tarih-1		5	0	2	3	-0,50	% 0
Coğrafya-1		5	1	0	4	1,00	% 20
Felsefe		5	1	3	1	0,25	% 5
Din Kült. ve Ahl. Bil.		5	5	0	0	5,00	% 100
Felsefe (Seçmeli)		5	0	0	5	0,00	% 0
TYT Sosyal		20	7	5	8	5,75	% 29
Cevap Anahtarı	A	ADBCEADACBACCADACBDABEEBEE					
Cevaplarınız		db AeA ebDACBD					

	S	D	Y	B%
Tarih-1	0	0	0	0
İlk ve Orta Çağlarda İÇ Asya'daki Türk siyasi teşekküllerinin güç ve yönetim yapısını açıklar.	1	0	0	0
Türklerin Anadolu'ya yerleşmeye başlaması ile Türkiye Selçuklu Devleti'nin yıkılışı arasındaki süreçte meydana gelen 1	1	0	0	0
Tanzimat Fermanı, Islahat Fermanı ve Kanun-ı Esasi'nin içeriklerini küresel ve yerel siyasi şartlar bağlamında değerlendirir	1	0	0	0
Siyasi alanda meydana gelen gelişmeleri kavrar.	1	0	1	0
Düzenli ordunun kurulmasından Mudanya Ateşkes Antlaşması'na kadar meydana gelen gelişmeleri Türkiye'nin bağımsızlığına kadar	1	0	1	0
Coğrafya-1	0	0	0	0
Türkiye'de İklim	1	0	0	0
Dış Kuvvetler	1	0	0	0
Dünyada Nüfusun Dağılışı	1	0	0	0
Bölge ve Bölge Türleri	1	0	0	0
Afetlerin Genel Özellikleri	1	1	0	100
Felsefe	0	0	0	0
Düşünme ve akıl yürütmeye ilişkin kavramları açıklar.	1	0	1	0
Bilim felsefesinin konusunu ve problemlerini açıklar.	1	1	0	100
Örnek felsefi metinlerinden hareketle 18. yüzyıl -19. yüzyıl filozoflarının felsefi görüşlerini analiz eder.	1	0	0	0
Felsefenin anlamını açıklar.	1	0	1	0
Sanat felsefesinin konusunu ve problemlerini açıklar.	1	0	1	0
Din Kült. ve Ahl. Bil.	0	0	0	0
Din ve İslam	1	1	0	100
İslam ve İbadet	1	1	0	100
Din ve Hayat	1	1	0	100

		Soru	Doğru	Yanlış	Boş	Net	Başarı
Fizik		7	1	1	5	0,75	% 11
Kimya		7	1	1	5	0,75	% 11
Biyoloji		6	1	0	5	1,00	% 17
TYT Fen		20	3	2	15	2,50	% 13
Cevap Anahtarı	A	CCDECEBEBEDECCEADEBCEAE					
Cevaplarınız		C aa C B					

	S	D	Y	B%
Fizik	0	0	0	0
Fiziksel Niceliklerin Sınıflandırılması	1	0	0	0
Adezyon, Kohezyon, Yüzey Gerilimi ve Kılcalılık	1	1	0	100
Elektrik Devreleri	1	0	0	0
İvme	1	0	0	0
Işık Şiddeti, Işık Akısı ve Aydınlanma	1	0	0	0
Dalgalarla İlgili Temel Kavramlar	1	0	0	0
Katı, Sıvı, Gaz Basıncı	1	0	1	0
Kimya	0	0	0	0
Kimya Disiplinleri ve Kimyacıların Çalışma Alanları	1	0	1	0
Atomun Yapısı	1	0	0	0
Güçlü Etkileşimler / İyonik Bağ	1	0	0	0
Güçlü Etkileşimler / Kovalent Bağ	1	0	0	0
Hâl Değişimi	1	0	0	0
Kimyasal Hesaplamalar / Miktar İçeren Problemler	1	0	0	0
Kimyasal Hesaplamalar / Sınırlayıcı Bileşen Hesaplamaları	1	0	0	0
Ayırma ve Safaştırma Teknikleri	1	1	0	100
Asit ve Bazların Metallerle Tepkimeleri	1	0	0	0
Biyoloji	0	0	0	0
Lipitler	1	0	0	0
Plastit	1	0	0	0
Hayvanlar	1	1	0	100
Mitoz	1	0	0	0
Cinsiyete Bağlı Kalıtım	1	0	0	0
Güncel Çevre Sorunları	1	0	0	0

BİLGİ SARMAL TG TYT 1

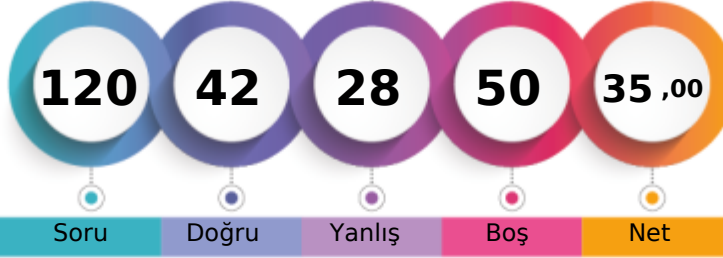

245,925 % 55,91

MANİSA / YUNUSEMRE
ÖZEL MANİSA KEP KİŞİSEL GELİŞİM KURSU12A - 12354
TUNA AKI

1. Öğrenci

Sizin yeriniz
(197584.)

Sonuncu Öğrenci

Soru Doğru Yanlış Boş Net

Şube Kurum İlçe İl Genel

Öğrenci Sıra No 87 364 1262 4429 197584 % 55,91

Sınava Katılan Öğrenci Sayısı 104 482 1675 7316 353399

		Soru	Doğru	Yanlış	Boş	Net	Başarı
TYT Türkçe		40	17	10	13	14,50	% 36
Cevap Anahtarı	B	EECDCCBBADABACCCCEDEACBEDCECCDBAEABCAABAD					
Cevaplarınız		ECDC BeeABA CCCDbAea Daed CD dE a					

	S	D	Y	B%
Türkçe	0	0	0	0
Metne Sözcük Yerleştirme	1	0	1	0
Sözcükte Anlam	3	2	0	67
Cümleyi Yorumlama ve Açıklama	2	2	0	100
Parçadaki Cümlelerin İçerik ve Özellikleri	1	1	0	100
Eklere ve Ek Çeşitleri	1	0	0	0
Ad Söylü Sözcükler - Karma	1	0	0	0
Ses Bilgisi - Karma	1	0	1	0
Noktalamaya İşaretleri - Karma	2	1	1	50
Bitişik ve Ayrı Yazılan Kelimeler	1	1	0	100
Yazım Kuralları - Karma	1	1	0	100
Cümlelerin Öğeleri - Karma	1	0	0	0
Paragrafta Ana Düşünce (Ana Fikir)	11	4	3	36
Paragrafa Özgü Soru Kökü	8	4	3	50
Paragrafta Anlatım Akışını Bozan Cümle	1	1	0	100
Paragrafa Cümle Yerleştirme	2	2	0	100
ANLATIM TEKNİKLERİ VE DÜŞÜNCEYİ GELİŞTİRME YOLLARI	1	0	1	0
Paragrafta Boş Bırakılan Yerleri Tamamlama	4	1	2	25
Paragrafta Yardımcı Düşünceler	2	1	0	50
Cümlelerden Paragraf Oluşturma	1	0	0	0
Paragrafın Karşılık Olduğu Soruyu Belirleme	1	0	1	0
Bir Paragrafa Bağlı Çoklu Sorular	6	0	0	0
Paragrafın Konusu	1	0	0	0

		Soru	Doğru	Yanlış	Boş	Net	Başarı
Tarih-1		5	3	2	0	2,50	% 50
Coğrafya-1		5	3	1	1	2,75	% 55
Felsefe		5	4	1	0	3,75	% 75
Din Kült. ve Ahl. Bil.		5	3	2	0	2,50	% 50
Felsefe (Seçmeli)		5	0	0	5	0,00	% 0
TYT Sosyal		20	13	6	1	11,50	% 58
Cevap Anahtarı	B	BCEADDCAACCAABCBDADBEAAA					
Cevaplarınız		BdEAabCAD CbAABdBDbD					

	S	D	Y	B%
Tarih-1	0	0	0	0
İlk ve Orta Çağlarda İÇ Asya'daki Türk siyasi teşekküllerinin güç ve yönetim yapısını açıklar.	1	1	0	100
Türklerin Anadolu'ya yerleşmeye başlaması ile Türkiye Selçuklu Devleti'nin yıkılışı arasındaki süreçte meydana gelen 1	1	0	1	0
Tanzimat Fermanı, Islahat Fermanı ve Kanun-ı Esasi'nin içeriklerini küresel ve yerel siyasi şartlar bağlamında değerlendirir	1	1	0	100
Siyasi alanda meydana gelen gelişmeleri kavrar.	1	0	1	0
Düzenli ordunun kurulmasından Mudanya Ateşkes Antlaşması'na kadar meydana gelen gelişmeleri Türkiye'nin bağımsızlığına	1	1	0	100
Coğrafya-1	0	0	0	0
Türkiye'de İklim	1	1	0	100
Dış Kuvvetler	1	0	0	0
Dünyada Nüfusun Dağılışı	1	0	1	0
Bölge ve Bölge Türleri	1	1	0	100
Afetlerin Genel Özellikleri	1	1	0	100
Felsefe	0	0	0	0
Düşünme ve akıl yürütmeye ilişkin kavramları açıklar.	1	1	0	100
Bilim felsefesinin konusunu ve problemlerini açıklar.	1	1	0	100
Örnek felsefi metinlerinden hareketle 18. yüzyıl -19. yüzyıl filozoflarının felsefi görüşlerini analiz eder.	1	1	0	100
Felsefenin anlamını açıklar.	1	0	1	0
Sanat felsefesinin konusunu ve problemlerini açıklar.	1	1	0	100
Din Kült. ve Ahl. Bil.	0	0	0	0
Din ve İslam	1	1	0	100
İslam ve İbadet	1	0	1	0
Din ve Hayat	1	0	1	0

		Soru	Doğru	Yanlış	Boş	Net	Başarı
Matematik-1		30	6	1	23	5,75	% 19
Geometri		10	1	2	7	0,50	% 5
TYT Matematik		40	7	3	30	6,25	% 16
Cevap Anahtarı	B	BBEDDBDBCDAAABCCDABBACACBACCCBBEACAEABEB					
Cevaplarınız		BB b D A A B dc B					

	S	D	Y	B%
Matematik-1	0	0	0	0
RASYONEL SAYILAR	1	0	0	0
Rasyonel Sayılar	1	1	0	100
Üslü ifadeler	1	1	0	100
Köklü ifadeler	1	1	0	100
Mutlak Değerli Denklemler	1	0	0	0
Aralık Kavramı ve Basit Eşitsizlikler	1	0	1	0
Tek ve Çift Sayılar	1	0	0	0
Çok Bilinmeyenli Denklemler	1	0	0	0
Asal Sayılar ve Aralarında Asal Sayılar	1	0	0	0
Küme Kavramı ve Kümelere İşlemler	1	0	0	0
Önemeler ve Bileşik Önemeler	1	0	0	0
Fonksiyon Grafikleri	1	0	0	0
Faktöriyel Kavramı	1	0	0	0
Bölünebilme Kuralları	1	0	0	0
Dört İşlem Yeteneği	1	1	0	100
VERİ	1	0	0	0
Sayı Problemleri	3	1	0	33
Kesir Problemleri	2	0	0	0
Yüzde, Kar-Zarar Problemleri	2	0	0	0
Hareket Problemleri	1	0	0	0

		Soru	Doğru	Yanlış	Boş	Net	Başarı
Fizik		7	3	2	2	2,50	% 36
Kimya		7	1	2	4	0,50	% 7
Biyoloji		6	1	5	0	-0,25	% 0
TYT Fen		20	5	9	6	2,75	% 14
Cevap Anahtarı	B	DECDECCDECCABEBCEAEED					
Cevaplarınız		Ee ECb E b d adbEdb					

	S	D	Y	B%
Fizik	0	0	0	0
Fiziksel Niceliklerin Sınıflandırılması	1	0	1	0
Adezyon, Kohezyon, Yüzey Gerilimi ve Kılcallık	1	1	0	100
Elektrik Devreleri	1	0	0	0
İvme	1	1	0	100
Işık Şiddeti, Işık Akısı ve Aydınlanma	1	1	0	100
Dalgalarla İlgili Temel Kavramlar	1	0	0	0
Katı, Sıvı, Gaz Basıncı	1	1	0	100
Kimya	0	0	0	0
Kimya Disiplinleri ve Kimyacıların Çalışma Alanları	1	0	1	0
Atomun Yapısı	1	0	0	0
Güçlü Etkileşimler / İyonik Bağ	1	0	0	0
Güçlü Etkileşimler / Kovalent Bağ	1	0	0	0
Hâl Değişimi	1	1	0	100
Kimyasal Hesaplamalar / Miktar İçeren Problemler	1	0	0	0
Kimyasal Hesaplamalar / Sınırlayıcı Bileşen Hesaplamaları	1	0	0	0
Ayırma ve Safaştırma Teknikleri	1	0	1	0
Asit ve Bazların Metallerle Tepkimeleri	1	0	0	0
Biyoloji	0	0	0	0
Lipitler	1	0	1	0
Plastit	1	0	1	0
Hayvanlar	1	0	1	0
Mitoz	1	0	1	0
Cinsiyete Bağlı Kalıtım	1	0	1	0
Güncel Çevre Sorunları	1	1	0	100

BİLGİ SARMAL TG TYT 1



401,973

2,78

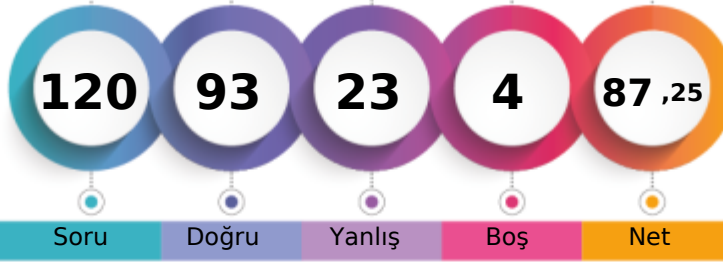
MANİSA / YUNUSEMRE
ÖZEL MANİSA KEP KİŞİSEL GELİŞİM KURSU12A - 12126
ULAŞ KUKUL

1. Öğrenci

Sizin yeriniz
(9841.)

Sonuncu Öğrenci

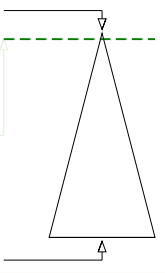

Soru Doğru Yanlış Boş Net

Şube Kurum İlçe İl Genel

Öğrenci Sıra No 15 33 182 300 9841 % 2,78

Sınava Katılan Öğrenci Sayısı 104 482 1675 7316 353399

	Soru	Doğru	Yanlış	Boş	Net	Başarı
TYT Türkçe	40	32	7	1	30,25	% 76
Cevap Anahtarı	B	EECDCCBADABACCCCEACBEDCECCDBAEABCAABAD				
Cevaplarınız		aECDCBBAD dACCCCEACBEDCECCDBAECAABea				

	S	D	Y	B%
Türkçe	0	0	0	0
Metne Sözcük Yerleştirme	1	1	0	100
Sözcükte Anlam	3	2	1	67
Cümleyi Yorumlama ve Açıklama	2	2	0	100
Parçadaki Cümlelerin İçerik ve Özellikleri	1	1	0	100
Eklere ve Ek Çeşitleri	1	1	0	100
Ad Söylü Sözcükler - Karma	1	0	1	0
Ses Bilgisi - Karma	1	0	1	0
Noktalamaya İşaretleri - Karma	2	1	0	50
Bitişik ve Ayrı Yazılan Kelimeler	1	0	1	0
Yazım Kuralları - Karma	1	1	0	100
Cümlelerin Öğeleri - Karma	1	1	0	100
Paragrafta Ana Düşünce (Ana Fikir)	11	11	0	100
Paragrafa Özgü Soru Kökü	8	7	1	88
Paragrafta Anlatım Akışını Bozan Cümle	1	1	0	100
Paragrafa Cümle Yerleştirme	2	1	1	50
ANLATIM TEKNİKLERİ VE DÜŞÜNCEYİ GELİŞTİRME YOLLARI	1	1	0	100
Paragrafta Boş Bırakılan Yerleri Tamamlama	4	4	0	100
Paragrafta Yardımcı Düşüncüler	2	2	0	100
Cümlelerden Paragraf Oluşturma	1	0	1	0
Paragrafın Karşılık Olduğu Soruyu Belirleme	1	1	0	100
Bir Paragrafa Bağlı Çoklu Sorular	6	5	1	83
Paragrafın Konusu	1	1	0	100

	Soru	Doğru	Yanlış	Boş	Net	Başarı
Matematik-1	30	27	2	1	26,50	% 88
Geometri	10	6	3	1	5,25	% 53
TYT Matematik	40	33	5	2	31,75	% 79
Cevap Anahtarı	B	BBEBDBDBDCCDAAABCCDABBACACCCDBBECAEABEB				
Cevaplarınız		BBEBDBDBDCCDAAeBCC ABBCACBACCeCBE bcABEB				

	S	D	Y	B%
Matematik-1	0	0	0	0
RASYONEL SAYILAR	1	1	0	100
Rasyonel Sayılar	1	1	0	100
Üslü İfadeler	1	1	0	100
Kökü İfadeler	1	1	0	100
Mutlak Değerli Denklemler	1	1	0	100
Aralık Kavramı ve Basit Eşitsizlikler	1	1	0	100
Tek ve Çift Sayılar	1	1	0	100
Çok Bilinmeyenli Denklemler	1	1	0	100
Asal Sayılar ve Aralarında Asal Sayılar	1	1	0	100
Küme Kavramı ve Kümelere İşlemler	1	0	1	0
Önemeler ve Bileşik Önemeler	1	1	0	100
Fonksiyon Grafikleri	1	1	0	100
Faktöriyel Kavramı	1	1	0	100
Bölünebilirlik Kuralları	1	1	0	100
Dört İşlem Yeteneği	1	1	0	100
VERİ	1	1	0	100
Sayı Problemleri	3	2	1	67
Kesir Problemleri	2	2	0	100
Yüzde, Kar-Zarar Problemleri	2	1	0	50
Hareket Problemleri	1	1	0	100

	Soru	Doğru	Yanlış	Boş	Net	Başarı
Tarih-1	5	4	1	0	3,75	% 75
Coğrafya-1	5	3	2	0	2,50	% 50
Felsefe	5	4	1	0	3,75	% 75
Din Kült. ve Ahl. Bil.	5	5	0	0	5,00	% 100
Felsefe (Seçmeli)	5	0	0	5	0,00	% 0
TYT Sosyal	20	16	4	0	15,00	% 75
Cevap Anahtarı	B	BCEADDCADACCAABCBDADBEDEEA				
Cevaplarınız		BaEADDaAcACCAaBCBDAD				

	S	D	Y	B%
Tarih-1	0	0	0	0
İlk ve Orta Çağlarda İç Asya'daki Türk siyasi teşekküllerinin güç ve yönetim yapısını açıklar.	1	1	0	100
Türklerin Anadolu'ya yerleşmeye başlaması ile Türkiye Selçuklu Devleti'nin yıkılışı arasındaki süreçte meydana gelen 1	1	1	0	100
Tanzimat Fermanı, Islahat Fermanı ve Kanun-ı Esasi'nin içeriklerini küresel ve yerel siyasi şartlar bağlamında değerlendirir	1	1	0	100
Siyasi alanda meydana gelen gelişmeleri kavrar.	1	0	1	0
Düzenli ordunun kurulmasından Mudanya Ateşkes Antlaşması'na kadar meydana gelen gelişmeleri Türkiye'nin bağımsızlığına kadar	1	1	0	100
Coğrafya-1	0	0	0	0
Türkiye'de İklim	1	0	1	0
Dış Kuvvetler	1	1	0	100
Dünyada Nüfusun Dağılışı	1	1	0	100
Bölge ve Bölge Türleri	1	0	1	0
Afetlerin Genel Özellikleri	1	1	0	100
Felsefe	0	0	0	0
Düşünme ve akıl yürütmeye ilişkin kavramları açıklar.	1	1	0	100
Bilim felsefesinin konusunu ve problemlerini açıklar.	1	0	1	0
Örnek felsefi metinlerinden hareketle 18. yüzyıl -19. yüzyıl filozoflarının felsefi görüşlerini analiz eder.	1	1	0	100
Felsefenin anlamını açıklar.	1	1	0	100
Sanat felsefesinin konusunu ve problemlerini açıklar.	1	1	0	100
Din Kült. ve Ahl. Bil.	0	0	0	0
Din ve İslam	1	1	0	100
İslam ve İbadet	1	1	0	100
Din ve Hayat	1	1	0	100

	Soru	Doğru	Yanlış	Boş	Net	Başarı
Fizik	7	3	4	0	2,00	% 29
Kimya	7	4	2	1	3,50	% 50
Biyoloji	6	5	1	0	4,75	% 79
TYT Fen	20	12	7	1	10,25	% 51
Cevap Anahtarı	B	DECDECCDECCABEBCEAEED				
Cevaplarınız		cEdeECaDEcB dEBCAEEe				

	S	D	Y	B%
Fizik	0	0	0	0
Fiziksel Niceliklerin Sınıflandırılması	1	0	1	0
Adezyon, Kohezyon, Yüzey Gerilimi ve Kılcallık	1	1	0	100
Elektrik Devreleri	1	0	1	0
İvme	1	1	0	100
Işık Şiddeti, Işık Akısı ve Aydınlanma	1	0	1	0
Dalgalarla İlgili Temel Kavramlar	1	0	1	0
Katı, Sıvı, Gaz Basıncı	1	1	0	100
Kimya	0	0	0	0
Kimya Disiplinleri ve Kimyacıların Çalışma Alanları	1	0	1	0
Atomun Yapısı	1	1	0	100
Güçlü Etkileşimler / İyonik Bağ	1	1	0	100
Güçlü Etkileşimler / Kovalent Bağ	1	1	0	100
Hâl Değişimi	1	1	0	100
Kimyasal Hesaplamalar / Miktar İçeren Problemler	1	1	0	100
Kimyasal Hesaplamalar / Sınırlayıcı Bileşen Hesaplamaları	1	1	0	100
Ayırma ve Safaştırma Teknikleri	1	0	1	0
Asit ve Bazların Metallerle Tepkimeleri	1	0	0	0
Biyoloji	0	0	0	0
Lipitler	1	0	1	0
Plastit	1	1	0	100
Hayvanlar	1	1	0	100
Mitoz	1	1	0	100
Cinsiyete Bağlı Kalıtım	1	1	0	100
Güncel Çevre Sorunları	1	1	0	100

BİLGİ SARMAL TG TYT 1

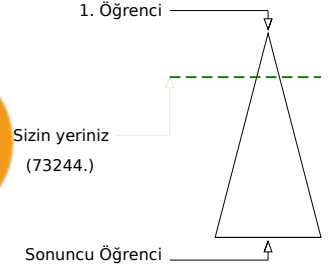
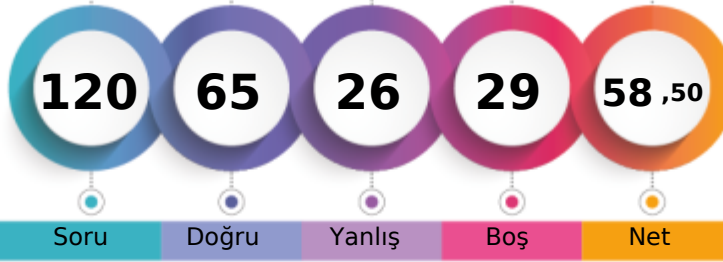

315,350 % 20,73

MANİSA / YUNUSEMRE
ÖZEL MANİSA KEP KİŞİSEL GELİŞİM KURSU12A - 0
ÜLKÜ EDA ONAR

	Şube	Kurum	İlçe	İl	Genel
Öğrenci Sıra No	49	178	697	1733	73244 % 20,73
Sınava Katılan Öğrenci Sayısı	104	482	1675	7316	353399

	Soru	Doğru	Yanlış	Boş	Net	Başarı
TYT Türkçe	40	30	8	2	28,00	% 70
Cevap Anahtarı	B	EECDCCBADABACCCCEACBEDCECCDBAEABCAABAD				
Cevaplarınız		bECeCBBADEBACCCCEAbBdDCaECDBAE eCA BAA				

	S	D	Y	B%
Türkçe	0	0	0	0
Metne Sözcük Yerleştirme	1	1	0	100
Sözcükte Anlam	3	2	1	67
Cümleli Yorumlama ve Açıklama	2	1	1	50
Parçadaki Cümlelerin İçerik ve Özellikleri	1	1	0	100
Eklere ve Ek Çeşitleri	1	1	0	100
Ad Söylü Sözcükler - Karma	1	1	0	100
Ses Bilgisi - Karma	1	0	1	0
Noktalamaya İşaretleri - Karma	2	1	1	50
Bitişik ve Ayrı Yazılan Kelimeler	1	1	0	100
Yazım Kuralları - Karma	1	1	0	100
Cümlelerin Öğeleri - Karma	1	1	0	100
Paragrafta Ana Düşünce (Ana Fikir)	11	9	2	82
Paragrafa Özgü Soru Kökü	8	7	1	88
Paragrafta Anlatım Akışını Bozan Cümle	1	1	0	100
Paragrafa Cümle Yerleştirme	2	2	0	100
ANLATIM TEKNİKLERİ VE DÜŞÜNCEYİ GELİŞTİRME YOLLARI	1	1	0	100
Paragrafta Boş Bırakılan Yerleri Tamamlama	4	3	1	75
Paragrafta Yardımcı Düşünceler	2	1	0	50
Cümlelerden Paragraf Oluşturma	1	1	0	100
Paragrafın Karşılık Olduğu Soruyu Belirleme	1	1	0	100
Bir Paragrafa Bağlı Çoklu Sorular	6	3	1	50
Paragrafın Konusu	1	0	0	0

	Soru	Doğru	Yanlış	Boş	Net	Başarı
Matematik-1	30	10	4	16	9,00	% 30
Geometri	10	1	1	8	0,75	% 8
TYT Matematik	40	11	5	24	9,75	% 24
Cevap Anahtarı	B	BBEDDBDBDCDAAABCCDABBACACBCCDBBECAEABEB				
Cevaplarınız		cBEBD Dcb CbA BC C B c				

	S	D	Y	B%
Matematik-1	0	0	0	0
RASYONEL SAYILAR	1	0	1	0
Rasyonel Sayılar	1	1	0	100
Üslü İfadeler	1	0	1	0
Kökü İfadeler	1	1	0	100
Mutlak Değerli Denklemler	1	1	0	100
Aralık Kavramı ve Basit Eşitsizlikler	1	1	0	100
Tek ve Çift Sayılar	1	1	0	100
Çok Bilinmeyenli Denklemler	1	0	0	0
Asal Sayılar ve Aralarında Asal Sayılar	1	1	0	100
Küme Kavramı ve Kümelere İşlemler	1	0	0	0
Önemeler ve Bileşik Önemeler	1	0	1	0
Fonksiyon Grafikleri	1	0	0	0
Faktöriyel Kavramı	1	1	0	100
Bölünebilirlik Kuralları	1	0	1	0
Dört İşlem Yeteneği	1	1	0	100
VERİ	1	0	0	0
Sayı Problemleri	3	0	0	0
Kesir Problemleri	2	0	0	0
Yüzde, Kar-Zarar Problemleri	2	0	0	0
Hareket Problemleri	1	0	0	0

	Soru	Doğru	Yanlış	Boş	Net	Başarı
Tarih-1	5	3	2	0	2,50	% 50
Coğrafya-1	5	3	1	1	2,75	% 55
Felsefe	5	4	1	0	3,75	% 75
Din Kült. ve Ahl. Bil.	5	4	1	0	3,75	% 75
Felsefe (Seçmeli)	5	0	0	5	0,00	% 0
TYT Sosyal	20	14	5	1	12,75	% 64
Cevap Anahtarı	B	BCEADDCAACCAABCBDADBEAAA				
Cevaplarınız		BaaADDdAD CCAAdCBdbD				

	S	D	Y	B%
Tarih-1	0	0	0	0
İlk ve Orta Çağlarda İç Asya'daki Türk siyasi teşekküllerinin güç ve yönetim yapısını açıklar.	1	1	0	100
Türklerin Anadolu'ya yerleşmeye başlaması ile Türkiye Selçuklu Devleti'nin yıkılışı arasındaki süreçte meydana gelen 1	1	1	0	100
Tanzimat Fermanı, Islahat Fermanı ve Kanun-ı Esasi'nin içeriklerini küresel ve yerel siyasi şartlar bağlamında değerlendirir	1	1	0	100
Siyasi alanda meydana gelen gelişmeleri kavrar.	1	0	1	0
Düzenli ordunun kurulmasından Mudanya Ateşkes Antlaşması'na kadar meydana gelen gelişmeleri Türkiye'nin bağımsızlığına kadar	1	0	1	0
Coğrafya-1	0	0	0	0
Türkiye'de İklim	1	1	0	100
Dış Kuvvetler	1	0	0	0
Dünyada Nüfusun Dağılışı	1	1	0	100
Bölge ve Bölge Türleri	1	0	1	0
Afetlerin Genel Özellikleri	1	1	0	100
Felsefe	0	0	0	0
Düşünme ve akıl yürütmeye ilişkin kavramları açıklar.	1	0	1	0
Bilim felsefesinin konusunu ve problemlerini açıklar.	1	1	0	100
Örnek felsefi metinlerinden hareketle 18. yüzyıl -19. yüzyıl filozoflarının felsefi görüşlerini analiz eder.	1	1	0	100
Felsefenin anlamını açıklar.	1	1	0	100
Sanat felsefesinin konusunu ve problemlerini açıklar.	1	1	0	100
Din Kült. ve Ahl. Bil.	0	0	0	0
Din ve İslam	1	1	0	100
İslam ve İbadet	1	0	1	0
Din ve Hayat	1	1	0	100

	Soru	Doğru	Yanlış	Boş	Net	Başarı
Fizik	7	4	2	1	3,50	% 50
Kimya	7	3	3	1	2,25	% 32
Biyoloji	6	3	3	0	2,25	% 38
TYT Fen	20	10	8	2	8,00	% 40
Cevap Anahtarı	B	DECDECCDECCABEBCEAEED				
Cevaplarınız		cEdDE CbE eeBEedAEEe				

	S	D	Y	B%
Fizik	0	0	0	0
Fiziksel Niceliklerin Sınıflandırılması	1	1	0	100
Adezyon, Kohezyon, Yüzey Gerilimi ve Kılcallık	1	0	0	0
Elektrik Devreleri	1	0	1	0
İvme	1	1	0	100
Işık Şiddeti, Işık Akısı ve Aydınlanma	1	1	0	100
Dalgalarla İlgili Temel Kavramlar	1	1	0	100
Katı, Sıvı, Gaz Basıncı	1	1	0	100
Kimya	0	0	0	0
Kimya Disiplinleri ve Kimyacıların Çalışma Alanları	1	1	0	100
Atomun Yapısı	1	1	0	100
Güçlü Etkileşimler / İyonik Bağ	1	0	1	0
Güçlü Etkileşimler / Kovalent Bağ	1	0	1	0
Hâl Değişimi	1	1	0	100
Kimyasal Hesaplamalar / Miktar İçeren Problemler	1	0	0	0
Kimyasal Hesaplamalar / Sınırlayıcı Bileşen Hesaplamaları	1	0	0	0
Ayırma ve Safaştırma Teknikleri	1	0	1	0
Asit ve Bazların Metallerle Tepkimeleri	1	0	1	0
Biyoloji	0	0	0	0
Lipitler	1	0	1	0
Plastit	1	1	0	100
Hayvanlar	1	0	1	0
Mitoz	1	0	1	0
Cinsiyete Bağlı Kalıtım	1	1	0	100
Güncel Çevre Sorunları	1	1	0	100

BİLGİ SARMAL TG TYT 1



374,980

%

6,23

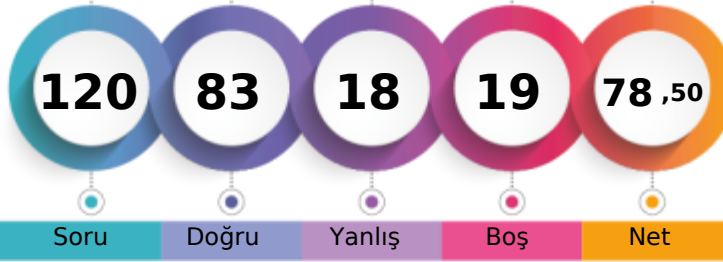
MANİSA / YUNUSEMRE
ÖZEL MANİSA KEP KİŞİSEL GELİŞİM KURSU12A - 12050
UMUT YURDUGÜL

1. Öğrenci

Sizin yeriniz
(22027.)

Sonuncu Öğrenci

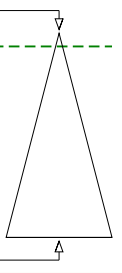

Soru Doğru Yanlış Boş Net

Şube Kurum İlçe İl Genel

Öğrenci Sıra No 24 63 298 584 22027 % 6,23

Sınava Katılan Öğrenci Sayısı 104 482 1675 7316 353399

	Soru	Doğru	Yanlış	Boş	Net	Başarı
TYT Türkçe	40	36	4	0	35,00	% 88
Cevap Anahtarı	A	ABEECDDBADDBACCCDEACBEDDBECCDBAEBACBAAB				
Cevaplarınız		eBEECDDBADDeBACCCDEACBEDDBECCDBAeABCBAAB				

	S	D	Y	B%
Türkçe	0	0	0	0
Metne Sözcük Yerleştirme	1	0	1	0
Sözcükte Anlam	3	3	0	100
Cümleyi Yorumlama ve Açıklama	2	2	0	100
Parçadaki Cümlelerin İçerik ve Özellikleri	1	1	0	100
Eklere ve Ek Çeşitleri	1	1	0	100
Ad Söylü Sözcükler - Karma	1	1	0	100
Ses Bilgisi - Karma	1	1	0	100
Noktalamaya İşaretleri - Karma	2	1	1	50
Bitişik ve Ayrı Yazılan Kelimeler	1	1	0	100
Yazım Kuralları - Karma	1	1	0	100
Cümlelerin Öğeleri - Karma	1	1	0	100
Paragrafta Ana Düşünce (Ana Fikir)	11	9	2	82
Paragrafa Özgü Soru Kökü	8	6	2	75
Paragrafta Anlatım Akışını Bozan Cümle	1	1	0	100
Paragrafa Cümle Yerleştirme	2	2	0	100
ANLATIM TEKNİKLERİ VE DÜŞÜNCEYİ GELİŞTİRME YOLLARI	1	1	0	100
Paragrafta Boş Bırakılan Yerleri Tamamlama	4	4	0	100
Paragrafta Yardımcı Düşünceler	2	2	0	100
Cümlelerden Paragraf Oluşturma	1	1	0	100
Paragrafın Karşılık Olduğu Soruyu Belirleme	1	1	0	100
Bir Paragrafa Bağlı Çoklu Sorular	6	6	0	100
Paragrafın Konusu	1	1	0	100

	Soru	Doğru	Yanlış	Boş	Net	Başarı
Matematik-1	30	17	3	10	16,25	% 54
Geometri	10	1	1	8	0,75	% 8
TYT Matematik	40	18	4	18	17,00	% 43
Cevap Anahtarı	A	BDBBEDBDCDDBCDAAABCCDABBACBACBEBBEBCEAEAB				
Cevaplarınız		BDBBEDB bDD C d A C BCACB da B				

	S	D	Y	B%
Matematik-1	0	0	0	0
RASYONEL SAYILAR	1	1	0	100
Rasyonel Sayılar	1	1	0	100
Üslü İfadeler	1	1	0	100
Kökü İfadeler	1	1	0	100
Mutlak Değerli Denklemler	1	1	0	100
Aralık Kavramı ve Basit Eşitsizlikler	1	1	0	100
Tek ve Çift Sayılar	1	1	0	100
Çok Bilinmeyenli Denklemler	1	0	0	0
Asal Sayılar ve Aralarında Asal Sayılar	1	0	1	0
Küme Kavramı ve Kümelere İşlemler	1	1	0	100
Önemeler ve Bileşik Önemeler	1	1	0	100
Fonksiyon Grafikleri	1	0	0	0
Faktöriyel Kavramı	1	1	0	100
Bölünebilme Kuralları	1	0	0	0
Dört İşlem Yeteneği	1	0	1	0
VERİ	1	0	0	0
Sayı Problemleri	3	2	0	67
Kesir Problemleri	2	0	0	0
Yüzde, Kar-Zarar Problemleri	2	1	0	50
Hareket Problemleri	1	0	0	0

	Soru	Doğru	Yanlış	Boş	Net	Başarı
Tarih-1	5	5	0	0	5,00	% 100
Coğrafya-1	5	2	3	0	1,25	% 25
Felsefe	5	4	1	0	3,75	% 75
Din Kült. ve Ahl. Bil.	5	5	0	0	5,00	% 100
Felsefe (Seçmeli)	5	0	0	5	0,00	% 0
TYT Sosyal	20	16	4	0	15,00	% 75
Cevap Anahtarı	A	ADBCEDADCBACCADACBDABEEBEE				
Cevaplarınız		ADBCEDbDecBdCCADACBD				

	S	D	Y	B%
Tarih-1	0	0	0	0
İlk ve Orta Çağlarda İç Asya'daki Türk siyasi teşekküllerinin güç ve yönetim yapısını açıklar.	1	1	0	100
Türklerin Anadolu'ya yerleşmeye başlaması ile Türkiye Selçuklu Devleti'nin yıkılışı arasındaki süreçte meydana gelen 1	1	1	0	100
Tanzimat Fermanı, Islahat Fermanı ve Kanun-ı Esasi'nin içeriklerini küresel ve yerel siyasi şartlar bağlamında değerlendirir	1	1	0	100
Siyasi alanda meydana gelen gelişmeleri kavrar.	1	1	0	100
Düzenli ordunun kurulmasından Mudanya Ateşkes Antlaşması'na kadar meydana gelen gelişmeleri Türkiye'nin bağımsızlığına	1	1	0	100
Coğrafya-1	0	0	0	0
Türkiye'de İklim	1	1	0	100
Dış Kuvvetler	1	0	1	0
Dünyada Nüfusun Dağılışı	1	1	0	100
Bölge ve Bölge Türleri	1	0	1	0
Afetlerin Genel Özellikleri	1	0	1	0
Felsefe	0	0	0	0
Düşünme ve akıl yürütmeye ilişkin kavramları açıklar.	1	1	0	100
Bilim felsefesinin konusunu ve problemlerini açıklar.	1	0	1	0
Örnek felsefi metinlerinden hareketle 18. yüzyıl -19. yüzyıl filozoflarının felsefi görüşlerini analiz eder.	1	1	0	100
Felsefenin anlamını açıklar.	1	1	0	100
Sanat felsefesinin konusunu ve problemlerini açıklar.	1	1	0	100
Din Kült. ve Ahl. Bil.	0	0	0	0
Din ve İslam	1	1	0	100
İslam ve İbadet	1	1	0	100
Din ve Hayat	1	1	0	100

	Soru	Doğru	Yanlış	Boş	Net	Başarı
Fizik	7	5	2	0	4,50	% 64
Kimya	7	4	3	0	3,25	% 46
Biyoloji	6	4	1	1	3,75	% 63
TYT Fen	20	13	6	1	11,50	% 58
Cevap Anahtarı	A	CCDECEDEBEDECCADEBCEAE				
Cevaplarınız		CCDEaDcBEBEaeA EBCbE				

	S	D	Y	B%
Fizik	0	0	0	0
Fiziksel Niceliklerin Sınıflandırılması	1	1	0	100
Adezyon, Kohezyon, Yüzey Gerilimi ve Kılcallık	1	1	0	100
Elektrik Devreleri	1	1	0	100
İvme	1	1	0	100
Işık Şiddeti, Işık Akısı ve Aydınlanma	1	0	1	0
Dalgalarla İlgili Temel Kavramlar	1	1	0	100
Katı, Sıvı, Gaz Basıncı	1	0	1	0
Kimya	0	0	0	0
Kimya Disiplinleri ve Kimyacıların Çalışma Alanları	1	1	0	100
Atomun Yapısı	1	1	0	100
Güçlü Etkileşimler / İyonik Bağ	1	0	1	0
Güçlü Etkileşimler / Kovalent Bağ	1	0	1	0
Hâl Değişimi	1	1	0	100
Kimyasal Hesaplamalar / Miktar İçeren Problemler	1	0	1	0
Kimyasal Hesaplamalar / Sınırlayıcı Bileşen Hesaplamaları	1	0	1	0
Ayırma ve Safaştırma Teknikleri	1	0	1	0
Asit ve Bazların Metallerle Tepkimeleri	1	1	0	100
Biyoloji	0	0	0	0
Lipitler	1	0	0	0
Plastit	1	1	0	100
Hayvanlar	1	1	0	100
Mitoz	1	1	0	100
Cinsiyete Bağlı Kalıtım	1	0	1	0
Güncel Çevre Sorunları	1	1	0	100

BİLGİ SARMAL TG TYT 1

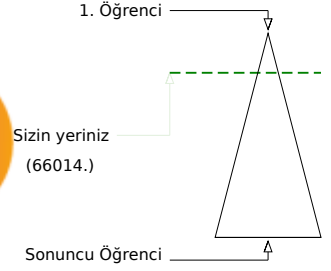
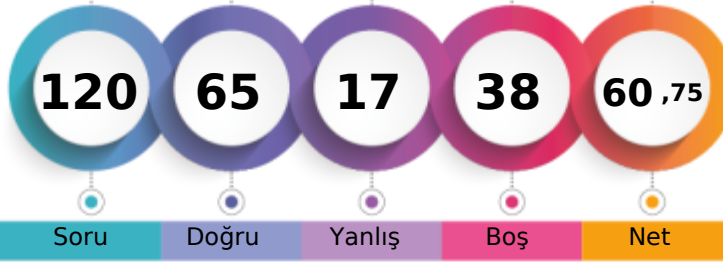

321,693 % 18,68

MANİSA / YUNUSEMRE
ÖZEL MANİSA KEP KİŞİSEL GELİŞİM KURSU12A - 12093
VESİLE DİZMAN

Soru Doğru Yanlış Boş Net

Şube Kurum İlçe İl Genel

Öğrenci Sıra No 47 167 653 1570 66014 % 18,68

Sınava Katılan Öğrenci Sayısı 104 482 1675 7316 353399

		Soru	Doğru	Yanlış	Boş	Net	Başarı
TYT Türkçe		40	32	3	5	31,25	% 78
Cevap Anahtarı	A	ABEEDCBADDBACCDCDEACBEDCBCEBDBAEABCAAB					
Cevaplarınız		ABEEDCB bDABA CCDEACBEDCbCCD AE CAAE					

	S	D	Y	B%
Türkçe	0	0	0	0
Metne Sözcük Yerleştirme	1	1	0	100
Sözcükte Anlam	3	3	0	100
Cümleyi Yorumlama ve Açıklama	2	2	0	100
Parçadaki Cümlelerin İçerik ve Özellikleri	1	1	0	100
Eklere ve Ek Çeşitleri	1	1	0	100
Ad Söylü Sözcükler - Karma	1	0	0	0
Ses Bilgisi - Karma	1	0	1	0
Noktalamaya İşaretleri - Karma	2	2	0	100
Bitişik ve Ayrı Yazılan Kelimeler	1	1	0	100
Yazım Kuralları - Karma	1	1	0	100
Cümlelerin Öğeleri - Karma	1	0	0	0
Paragrafa Ana Düşünce (Ana Fikir)	11	9	2	82
Paragrafa Özgü Soru Kökü	8	6	1	75
Paragrafa Anlatım Akışını Bozan Cümle	1	1	0	100
Paragrafa Cümle Yerleştirme	2	2	0	100
ANLATIM TEKNİKLERİ VE DÜŞÜNCEYİ GELİŞTİRME YOLLARI	1	1	0	100
Paragrafa Boş Bırakılan Yerleri Tamamlama	4	4	0	100
Paragrafa Yardımcı Düşünceler	2	2	0	100
Cümlelerden Paragraf Oluşturma	1	0	0	0
Paragrafın Karşılık Olduğu Soruyu Belirleme	1	1	0	100
Bir Paragrafa Bağlı Çoklu Sorular	6	3	1	50
Paragrafın Konusu	1	0	0	0

		Soru	Doğru	Yanlış	Boş	Net	Başarı
Matematik-1		30	14	7	9	12,25	% 41
Geometri		10	2	0	8	2,00	% 20
TYT Matematik		40	16	7	17	14,25	% 36
Cevap Anahtarı	A	BDBBEDBDCDDBCDAAABCCDABBACBACBEBBEBCEAEAB					
Cevaplarınız		BDcBa aDbeD DAA eCC BC CB dB B					

	S	D	Y	B%
Matematik-1	0	0	0	0
RASYONEL SAYILAR	1	1	0	100
Rasyonel Sayılar	1	1	0	100
Üslü İfadeler	1	0	1	0
Kökü İfadeler	1	1	0	100
Mutlak Değerli Denklemler	1	0	1	0
Aralık Kavramı ve Basit Eşitsizlikler	1	0	0	0
Tek ve Çift Sayılar	1	0	0	0
Çok Bilinmeyenli Denklemler	1	1	0	100
Asal Sayılar ve Aralarında Asal Sayılar	1	0	1	0
Küme Kavramı ve Kümelere İşlemler	1	0	1	0
Önemeler ve Bileşik Önemeler	1	1	0	100
Fonksiyon Grafikleri	1	0	0	0
Faktöriyel Kavramı	1	0	0	0
Bölünebilme Kuralları	1	1	0	100
Dört İşlem Yeteneği	1	1	0	100
VERİ	1	1	0	100
Sayı Problemleri	3	2	0	67
Kesir Problemleri	2	0	1	0
Yüzde, Kar-Zarar Problemleri	2	1	0	50
Hareket Problemleri	1	0	0	0

		Soru	Doğru	Yanlış	Boş	Net	Başarı
Tarih-1		5	1	2	2	0,50	% 10
Coğrafya-1		5	0	1	4	-0,25	% 0
Felsefe		5	4	0	1	4,00	% 80
Din Kült. ve Ahl. Bil.		5	4	1	0	3,75	% 75
Felsefe (Seçmeli)		5	0	0	5	0,00	% 0
TYT Sosyal		20	9	4	7	8,00	% 40
Cevap Anahtarı	A	ADBCEDADCBACCADACBDAEBEE					
Cevaplarınız		Dc a eBACC DeCBD					

	S	D	Y	B%
Tarih-1	0	0	0	0
İlk ve Orta Çağlarda İÇ Asya'daki Türk siyasi teşekküllerinin güç ve yönetim yapısını açıklar.	1	0	0	0
Türklerin Anadolu'ya yerleşmeye başlaması ile Türkiye Selçuklu Devleti'nin yıkılışı arasındaki süreçte meydana gelen 1	1	1	0	100
Tanzimat Fermanı, Islahat Fermanı ve Kanun-ı Esasi'nin içeriklerini küresel ve yerel siyasi şartlar bağlamında değerlendirir	1	0	1	0
Siyasi alanda meydana gelen gelişmeleri kavrar.	1	0	0	0
Düzenli ordunun kurulmasından Mudanya Ateşkes Antlaşması'na kadar meydana gelen gelişmeleri Türkiye'nin bağımsız	1	0	1	0
Coğrafya-1	0	0	0	0
Türkiye'de İklim	1	0	0	0
Dış Kuvvetler	1	0	0	0
Dünyada Nüfusun Dağılışı	1	0	0	0
Bölge ve Bölge Türleri	1	0	0	0
Afetlerin Genel Özellikleri	1	0	1	0
Felsefe	0	0	0	0
Düşünme ve akıl yürütmeye ilişkin kavramları açıklar.	1	1	0	100
Bilim felsefesinin konusunu ve problemlerini açıklar.	1	1	0	100
Örnek felsefi metinlerinden hareketle 18. yüzyıl -19. yüzyıl filozoflarının felsefi görüşlerini analiz eder.	1	1	0	100
Felsefenin anlamını açıklar.	1	1	0	100
Sanat felsefesinin konusunu ve problemlerini açıklar.	1	0	0	0
Din Kült. ve Ahl. Bil.	0	0	0	0
Din ve İslam	1	1	0	100
İslam ve İbadet	1	0	1	0
Din ve Hayat	1	1	0	100

		Soru	Doğru	Yanlış	Boş	Net	Başarı
Fizik		7	1	0	6	1,00	% 14
Kimya		7	5	2	0	4,50	% 64
Biyoloji		6	2	1	3	1,75	% 29
TYT Fen		20	8	3	9	7,25	% 36
Cevap Anahtarı	A	CCDECDEBEDECCADEBCEAE					
Cevaplarınız	C	ddDECCA BeA					

	S	D	Y	B%
Fizik	0	0	0	0
Fiziksel Niceliklerin Sınıflandırılması	1	1	0	100
Adezyon, Kohezyon, Yüzey Gerilimi ve Kılcallık	1	0	0	0
Elektrik Devreleri	1	0	0	0
İvme	1	0	0	0
Işık Şiddeti, Işık Akısı ve Aydınlanma	1	0	0	0
Dalgalarla İlgili Temel Kavramlar	1	0	0	0
Katı, Sıvı, Gaz Basıncı	1	0	0	0
Kimya	0	0	0	0
Kimya Disiplinleri ve Kimyacıların Çalışma Alanları	1	0	1	0
Atomun Yapısı	1	0	1	0
Güçlü Etkileşimler / İyonik Bağ	1	1	0	100
Güçlü Etkileşimler / Kovalent Bağ	1	1	0	100
Hâl Değişimi	1	1	0	100
Kimyasal Hesaplamalar / Miktar İçeren Problemler	1	1	0	100
Kimyasal Hesaplamalar / Sınırlayıcı Bileşen Hesaplamaları	1	1	0	100
Ayırma ve Safaştırma Teknikleri	1	1	0	100
Asit ve Bazların Metallerle Tepkimeleri	1	1	0	100
Biyoloji	0	0	0	0
Lipitler	1	0	0	0
Plastit	1	0	0	0
Hayvanlar	1	1	0	100
Mitoz	1	0	1	0
Cinsiyete Bağlı Kalıtım	1	1	0	100
Güncel Çevre Sorunları	1	0	0	0

BİLGİ SARMAL TG TYT 1

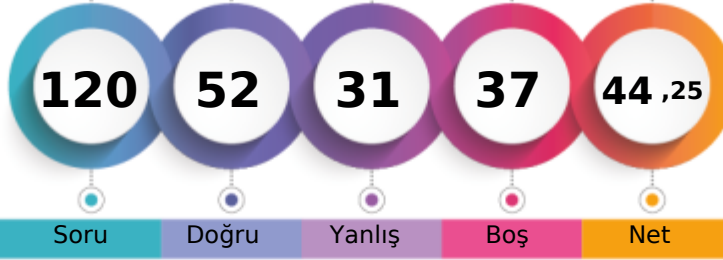

272,595 % 39,55

MANİSA / YUNUSEMRE
ÖZEL MANİSA KEP KİŞİSEL GELİŞİM KURSU12A - 12217
YAĞMUR DEMİR

1. Öğrenci

Sizin yeriniz
(139753.)

Sonuncu Öğrenci

Soru Doğru Yanlış Boş Net

Şube Kurum İlçe İl Genel

Öğrenci Sıra No 79 298 1017 3164 139753 % 39,55

Sınava Katılan Öğrenci Sayısı 104 482 1675 7316 353399

		Soru	Doğru	Yanlış	Boş	Net	Başarı	
TYT Türkçe		40	26	8	6	24,00	% 60	
Cevap Anahtarı	B	EECDCCBADABACCCCEDEACBEDCECCDBAEABCAABAD						
Cevaplarınız		ECaC BAc aCCdDEACaEDCBEcbDBAEaCAAB a						

	S	D	Y	B%
Türkçe	0	0	0	0
Metne Sözcük Yerleştirme	1	1	0	100
Sözcükte Anlam	3	2	0	67
Cümleyi Yorumlama ve Açıklama	2	1	1	50
Parçadaki Cümlelerin İçerik ve Özellikleri	1	1	0	100
Ekler ve Ek Çeşitleri	1	0	0	0
Ad Söylü Sözcükler - Karma	1	0	0	0
Ses Bilgisi - Karma	1	0	1	0
Noktalamaya İşaretleri - Karma	2	0	1	0
Bitişik ve Ayrı Yazılan Kelimeler	1	0	0	0
Yazım Kuralları - Karma	1	0	0	0
Cümlelerin Öğeleri - Karma	1	0	1	0
Paragrafa Ana Düşünce (Ana Fikir)	11	11	0	100
Paragrafa Özgü Soru Kökü	8	7	1	88
Paragrafa Anlatım Akışını Bozan Cümle	1	0	1	0
Paragrafa Cümle Yerleştirme	2	1	1	50
ANLATIM TEKNİKLERİ VE DÜŞÜNCEYİ GELİŞTİRME YOLLARI	1	1	0	100
Paragrafta Boş Bırakılan Yerleri Tamamlama	4	3	1	75
Paragrafta Yardımcı Düşünceler	2	2	0	100
Cümlelerden Paragraf Oluşturma	1	1	0	100
Paragrafın Karşılık Olduğu Soruyu Belirleme	1	1	0	100
Bir Paragrafa Bağlı Çoklu Sorular	6	5	1	83
Paragrafın Konusu	1	1	0	100

		Soru	Doğru	Yanlış	Boş	Net	Başarı	
Matematik-1		30	6	6	18	4,50	% 15	
Geometri		10	0	0	10	0,00	% 0	
TYT Matematik		40	6	6	28	4,50	% 11	
Cevap Anahtarı	B	BBEDDBDBCDAAABCCDABBACBACCCDBBECAEABEB						
Cevaplarınız		aBEb DD eA e C d e						

	S	D	Y	B%
Matematik-1	0	0	0	0
RASYONEL SAYILAR	1	0	0	0
Rasyonel Sayılar	1	1	0	100
Üslü İfadeler	1	0	1	0
Kökü İfadeler	1	1	0	100
Mutlak Değerli Denklemler	1	1	0	100
Aralık Kavramı ve Basit Eşitsizlikler	1	0	1	0
Tek ve Çift Sayılar	1	0	0	0
Çok Bilinmeyenli Denklemler	1	1	0	100
Asal Sayılar ve Aralarında Asal Sayılar	1	0	0	0
Küme Kavramı ve Kümelere İşlemler	1	0	0	0
Önemeler ve Bileşik Önemeler	1	0	0	0
Fonksiyon Grafikleri	1	0	0	0
Faktöriyel Kavramı	1	0	0	0
Bölünebilirlik Kuralları	1	0	1	0
Dört İşlem Yeteneği	1	1	0	100
VERİ	1	0	0	0
Sayı Problemleri	3	1	1	33
Kesir Problemleri	2	0	0	0
Yüzde, Kar-Zarar Problemleri	2	0	0	0
Hareket Problemleri	1	0	1	0

		Soru	Doğru	Yanlış	Boş	Net	Başarı	
Tarih-1		5	3	2	0	2,50	% 50	
Coğrafya-1		5	2	3	0	1,25	% 25	
Felsefe		5	5	0	0	5,00	% 100	
Din Kült. ve Ahl. Bil.		5	5	0	0	5,00	% 100	
Felsefe (Seçmeli)		5	0	0	5	0,00	% 0	
TYT Sosyal		20	15	5	0	13,75	% 69	
Cevap Anahtarı	B	BCEADDCAACCAABCBDADBEEEA						
Cevaplarınız		BbEAaDeAebCCAABCBDAD						

	S	D	Y	B%
Tarih-1	0	0	0	0
İlk ve Orta Çağlarda İç Asya'daki Türk siyasi teşekküllerinin güç ve yönetim yapısını açıklar.	1	1	0	100
Türklerin Anadolu'ya yerleşmeye başlaması ile Türkiye Selçuklu Devleti'nin yıkılışı arasındaki süreçte meydana gelen 1	0	1	0	0
Tanzimat Fermanı, Islahat Fermanı ve Kanun-ı Esasi'nin içeriklerini küresel ve yerel siyasi şartlar bağlamında değerlendirir	1	1	0	100
Siyasi alanda meydana gelen gelişmeleri kavrar.	1	0	1	0
Düzenli ordunun kurulmasından Mudanya Ateşkes Antlaşması'na kadar meydana gelen gelişmeleri Türkiye'nin bağımsız	1	1	0	100
Coğrafya-1	0	0	0	0
Türkiye'de İklim	1	0	1	0
Dış Kuvvetler	1	0	1	0
Dünyada Nüfusun Dağılışı	1	1	0	100
Bölge ve Bölge Türleri	1	0	1	0
Afetlerin Genel Özellikleri	1	1	0	100
Felsefe	0	0	0	0
Düşünme ve akıl yürütmeye ilişkin kavramları açıklar.	1	1	0	100
Bilim felsefesinin konusunu ve problemlerini açıklar.	1	1	0	100
Örnek felsefi metinlerinden hareketle 18. yüzyıl -19. yüzyıl filozoflarının felsefi görüşlerini analiz eder.	1	1	0	100
Felsefenin anlamını açıklar.	1	1	0	100
Sanat felsefesinin konusunu ve problemlerini açıklar.	1	1	0	100
Din Kült. ve Ahl. Bil.	0	0	0	0
Din ve İslam	1	1	0	100
İslam ve İbadet	1	1	0	100
Din ve Hayat	1	1	0	100

		Soru	Doğru	Yanlış	Boş	Net	Başarı	
Fizik		7	4	3	0	3,25	% 46	
Kimya		7	1	5	1	-0,25	% 0	
Biyoloji		6	0	4	2	-1,00	% 0	
TYT Fen		20	5	12	3	2,00	% 10	
Cevap Anahtarı	B	DECDECCDECCABEBCEAEED						
Cevaplarınız		cEbbECCbEbb ddeebc						

	S	D	Y	B%
Fizik	0	0	0	0
Fiziksel Niceliklerin Sınıflandırılması	1	1	0	100
Adezyon, Kohesyon, Yüzey Gerilimi ve Kılcalılık	1	1	0	100
Elektrik Devreleri	1	0	1	0
İvme	1	1	0	100
Işık Şiddeti, Işık Akısı ve Aydınlanma	1	0	1	0
Dalgalarla İlgili Temel Kavramlar	1	0	1	0
Katı, Sıvı, Gaz Basıncı	1	1	0	100
Kimya	0	0	0	0
Kimya Disiplinleri ve Kimyacıların Çalışma Alanları	1	0	1	0
Atomun Yapısı	1	0	1	0
Güçlü Etkileşimler / İyonik Bağ	1	0	1	0
Güçlü Etkileşimler / Kovalent Bağ	1	0	1	0
Hâl Değişimi	1	1	0	100
Kimyasal Hesaplamalar / Miktar İçeren Problemler	1	0	1	0
Kimyasal Hesaplamalar / Sınırlayıcı Bileşen Hesaplamaları	1	0	1	0
Ayırma ve Safaştırma Teknikleri	1	0	1	0
Asit ve Bazların Metallerle Tepkimeleri	1	0	0	0
Biyoloji	0	0	0	0
Lipitler	1	0	0	0
Plastit	1	0	0	0
Hayvanlar	1	0	1	0
Mitoz	1	0	1	0
Cinsiyete Bağlı Kalıtım	1	0	1	0
Güncel Çevre Sorunları	1	0	1	0

BİLGİ SARMAL TG TYT 1



336,150 % 14,49

MANİSA / YUNUSEMRE
ÖZEL MANİSA KEP KİŞİSEL GELİŞİM KURSU

12A - 0
YAĞMUR ÖZSOYBAŞ

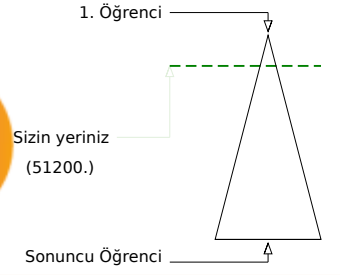

	Şube	Kurum	İlçe	İl	Genel
Öğrenci Sıra No	44	134	546	1227	51200 % 14,49
Sınava Katılan Öğrenci Sayısı	104	482	1675	7316	353399

	Soru	Doğru	Yanlış	Boş	Net	Başarı
TYT Türkçe	40	28	10	2	25,50	% 64
Cevap Anahtarı	A ABEECDDBADDABACCCDEACBEDCEBCCDBAEABCAAB					
Cevaplarınız	AB ECDCaADDbBA CCdDdAaBEDaaECbDcAEABCAAE					

	S	D	Y	B%
Türkçe	0	0	0	0
Metne Sözcük Yerleştirme	1	1	0	100
Sözcükte Anlam	3	2	0	67
Cümleyi Yorumlama ve Açıklama	2	2	0	100
Parçadaki Cümlelerin İçerik ve Özellikleri	1	1	0	100
Eklere ve Ek Çeşitleri	1	0	1	0
Ad Söylü Sözcükler - Karma	1	1	0	100
Ses Bilgisi - Karma	1	1	0	100
Noktalamaya İşaretleri - Karma	2	1	1	50
Bitişik ve Ayrı Yazılan Kelimeler	1	1	0	100
Yazım Kuralları - Karma	1	1	0	100
Cümlelerin Öğeleri - Karma	1	0	0	0
Paragrafta Ana Düşünce (Ana Fikir)	11	8	3	73
Paragrafa Özgü Soru Kökü	8	7	1	88
Paragrafta Anlatım Akışını Bozan Cümle	1	0	1	0
Paragrafa Cümle Yerleştirme	2	1	1	50
ANLATIM TEKNİKLERİ VE DÜŞÜNCEYİ GELİŞTİRME YOLLARI	1	0	1	0
Paragrafta Boş Bırakılan Yerleri Tamamlama	4	3	1	75
Paragrafta Yardımcı Düşünceler	2	2	0	100
Cümlelerden Paragraf Oluşturma	1	0	1	0
Paragrafın Karşılık Olduğu Soruyu Belirleme	1	1	0	100
Bir Paragrafa Bağlı Çoklu Sorular	6	5	1	83
Paragrafın Konusu	1	1	0	100

	Soru	Doğru	Yanlış	Boş	Net	Başarı
Matematik-1	30	18	1	11	17,75	% 59
Geometri	10	3	1	6	2,75	% 28
TYT Matematik	40	21	2	17	20,50	% 51
Cevap Anahtarı	A BBBBEBDBDCDBCDAAABCCDABBACBACBEBBEBCEAEB					
Cevaplarınız	B D e B DAA BCCDABBACBACBA a B AB					

	S	D	Y	B%
Matematik-1	0	0	0	0
RASYONEL SAYILAR	1	0	0	0
Rasyonel Sayılar	1	0	0	0
Üslü İfadeler	1	0	0	0
Kökü İfadeler	1	1	0	100
Mutlak Değerli Denklemler	1	0	0	0
Aralık Kavramı ve Basit Eşitsizlikler	1	0	0	0
Tek ve Çift Sayılar	1	0	0	0
Çok Bilinmeyenli Denklemler	1	1	0	100
Asal Sayılar ve Aralarında Asal Sayılar	1	0	0	0
Küme Kavramı ve Kümelere İşlemler	1	0	1	0
Önemeler ve Bileşik Önemeler	1	0	0	0
Fonksiyon Grafikleri	1	1	0	100
Faktöriyel Kavramı	1	0	0	0
Bölünebilme Kuralları	1	1	0	100
Dört İşlem Yeteneği	1	1	0	100
VERİ	1	1	0	100
Sayı Problemleri	3	2	0	67
Kesir Problemleri	2	2	0	100
Yüzde, Kar-Zarar Problemleri	2	2	0	100
Hareket Problemleri	1	1	0	100

	Soru	Doğru	Yanlış	Boş	Net	Başarı
Tarih-1	5	2	1	2	1,75	% 35
Coğrafya-1	5	2	1	2	1,75	% 35
Felsefe	5	1	2	2	0,50	% 10
Din Küll. ve Ahl. Bil.	5	5	0	0	5,00	% 100
Felsefe (Seçmeli)	5	0	0	5	0,00	% 0
TYT Sosyal	20	10	4	6	9,00	% 45
Cevap Anahtarı	A ADBCEDADCBACCADACBDAEBEE					
Cevaplarınız	D aEDA eBd b DACBD					

	S	D	Y	B%
Tarih-1	0	0	0	0
İlk ve Orta Çağlarda İÇ Asya'daki Türk siyasi teşekküllerinin güç ve yönetim yapısını açıklar.	1	0	0	0
Türklerin Anadolu'ya yerleşmeye başlaması ile Türkiye Selçuklu Devleti'nin yıkılışı arasındaki süreçte meydana gelen 1	1	1	0	100
Tanzimat Fermanı, Islahat Fermanı ve Kanun-ı Esasi'nin içeriklerini küresel ve yerel siyasi şartlar bağlamında değerlendirir	1	0	0	0
Siyasi alanda meydana gelen gelişmeleri kavrar.	1	0	1	0
Düzenli ordunun kurulmasından Mudanya Ateşkes Antlaşması'na kadar meydana gelen gelişmeleri Türkiye'nin bağımsız	1	1	0	100
Coğrafya-1	0	0	0	0
Türkiye'de İklim	1	1	0	100
Dış Kuvvetler	1	1	0	100
Dünyada Nüfusun Dağılışı	1	0	0	0
Bölge ve Bölge Türleri	1	0	0	0
Afetlerin Genel Özellikleri	1	0	1	0
Felsefe	0	0	0	0
Düşünme ve akıl yürütmeye ilişkin kavramları açıklar.	1	1	0	100
Bilim felsefesinin konusunu ve problemlerini açıklar.	1	0	1	0
Örnek felsefi metinlerinden hareketle 18. yüzyıl -19. yüzyıl filozoflarının felsefi görüşlerini analiz eder.	1	0	0	0
Felsefenin anlamını açıklar.	1	0	1	0
Sanat felsefesinin konusunu ve problemlerini açıklar.	1	0	0	0
Din Küll. ve Ahl. Bil.	0	0	0	0
Din ve İslam	1	1	0	100
İslam ve İbadet	1	1	0	100
Din ve Hayat	1	1	0	100

	Soru	Doğru	Yanlış	Boş	Net	Başarı
Fizik	7	4	2	1	3,50	% 50
Kimya	7	4	1	2	3,75	% 54
Biyoloji	6	3	0	3	3,00	% 50
TYT Fen	20	11	3	6	10,25	% 51
Cevap Anahtarı	A CCDECDEBEDECCAEBCEAE					
Cevaplarınız	dCDEC aB DECa DEB					

	S	D	Y	B%
Fizik	0	0	0	0
Fiziksel Niceliklerin Sınıflandırılması	1	0	1	0
Adezyon, Kohezyon, Yüzey Gerilimi ve Kılcallık	1	1	0	100
Elektrik Devreleri	1	1	0	100
İvme	1	1	0	100
Işık Şiddeti, Işık Akısı ve Aydınlanma	1	1	0	100
Dalgalarla İlgili Temel Kavramlar	1	0	0	0
Katı, Sıvı, Gaz Basıncı	1	0	1	0
Kimya	0	0	0	0
Kimya Disiplinleri ve Kimyacıların Çalışma Alanları	1	1	0	100
Atomun Yapısı	1	0	0	0
Güçlü Etkileşimler / İyonik Bağ	1	1	0	100
Güçlü Etkileşimler / Kovalent Bağ	1	1	0	100
Hâl Değişimi	1	1	0	100
Kimyasal Hesaplamalar / Miktar İçeren Problemler	1	1	0	100
Kimyasal Hesaplamalar / Sınırlayıcı Bileşen Hesaplamaları	1	1	0	100
Ayırma ve Safaştırma Teknikleri	1	0	1	0
Asit ve Bazların Metallerle Tepkimeleri	1	0	0	0
Biyoloji	0	0	0	0
Lipitler	1	1	0	100
Plastit	1	1	0	100
Hayvanlar	1	1	0	100
Mitoz	1	0	0	0
Cinsiyete Bağlı Kalıtım	1	0	0	0
Güncel Çevre Sorunları	1	0	0	0

BİLGİ SARMAL TG TYT 1

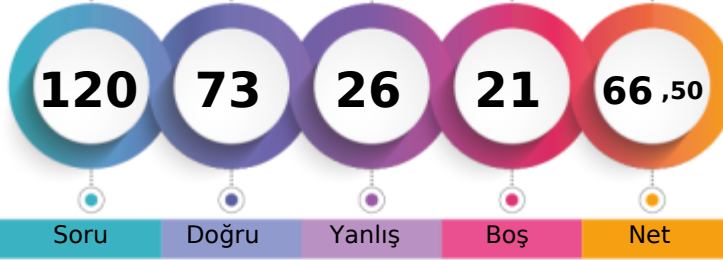

339,258 % 13,67

MANİSA / YUNUSEMRE
ÖZEL MANİSA KEP KİŞİSEL GELİŞİM KURSU12A - 12100
YAŞAR ERSİN

1. Öğrenci

Sizin yeriniz
(48322.)

Sonuncu Öğrenci

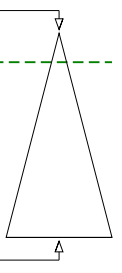

Soru Doğru Yanlış Boş Net

Şube Kurum İlçe İl Genel

Öğrenci Sıra No 43 126 519 1155 48322 % 13,67

Sınava Katılan Öğrenci Sayısı 104 482 1675 7316 353399

	Soru	Doğru	Yanlış	Boş	Net	Başarı
TYT Türkçe	40	32	7	1	30,25	% 76
Cevap Anahtarı	B	EECDCCBBADABACCCDEACBEDCECCDBAEABCAABAD				
Cevaplarınız		dECeCBBADAdA CCCDEACBEDCEBcBDBAddeCAABAD				

	S	D	Y	B%
Türkçe	0	0	0	0
Metne Sözcük Yerleştirme	1	1	0	100
Sözcükte Anlam	3	2	1	67
Cümleyi Yorumlama ve Açıklama	2	1	1	50
Parçadaki Cümlelerin İçerik ve Özellikleri	1	1	0	100
Eklere ve Ek Çeşitleri	1	1	0	100
Ad Söylü Sözcükler - Karma	1	1	0	100
Ses Bilgisi - Karma	1	1	0	100
Noktalama İşaretleri - Karma	2	2	0	100
Bitişik ve Ayrı Yazılan Kelimeler	1	0	1	0
Yazım Kuralları - Karma	1	1	0	100
Cümlelerin Öğeleri - Karma	1	0	0	0
Paragrafta Ana Düşünce (Ana Fikir)	11	10	1	91
Paragrafa Özgü Soru Kökü	8	6	2	75
Paragrafta Anlatım Akışını Bozan Cümle	1	1	0	100
Paragrafa Cümle Yerleştirme	2	1	1	50
ANLATIM TEKNİKLERİ VE DÜŞÜNCEYİ GELİŞTİRME YOLLARI	1	1	0	100
Paragrafta Boş Bırakılan Yerleri Tamamlama	4	4	0	100
Paragrafta Yardımcı Düşünceler	2	2	0	100
Cümlelerden Paragraf Oluşturma	1	1	0	100
Paragrafın Karşılık Olduğu Soruyu Belirleme	1	1	0	100
Bir Paragrafa Bağlı Çoklu Sorular	6	4	2	67
Paragrafın Konusu	1	0	1	0

	Soru	Doğru	Yanlış	Boş	Net	Başarı
Matematik-1	30	14	5	11	12,75	% 43
Geometri	10	3	0	7	3,00	% 30
TYT Matematik	40	17	5	18	15,75	% 39
Cevap Anahtarı	B	BBEDBDBDBCDAAABCCDABBACBACCDBBECAEABEB				
Cevaplarınız		cB BDDbB CeAA B D BCA B be B A A				

	S	D	Y	B%
Matematik-1	0	0	0	0
RASYONEL SAYILAR	1	1	0	100
Rasyonel Sayılar	1	1	0	100
Üslü İfadeler	1	0	1	0
Kökü İfadeler	1	1	0	100
Mutlak Değerli Denklemler	1	0	0	0
Aralık Kavramı ve Basit Eşitsizlikler	1	0	0	0
Tek ve Çift Sayılar	1	1	0	100
Çok Bilinmeyenli Denklemler	1	1	0	100
Asal Sayılar ve Aralarında Asal Sayılar	1	0	1	0
Küme Kavramı ve Kümelere İşlemler	1	0	1	0
Önemeler ve Bileşik Önemeler	1	0	1	0
Fonksiyon Grafikleri	1	0	0	0
Faktöriyel Kavramı	1	1	0	100
Bölünebilirlik Kuralları	1	0	1	0
Dört İşlem Yeteneği	1	1	0	100
VERİ	1	1	0	100
Sayı Problemleri	3	1	0	33
Kesir Problemleri	2	1	0	50
Yüzde, Kar-Zarar Problemleri	2	1	0	50
Hareket Problemleri	1	0	0	0

	Soru	Doğru	Yanlış	Boş	Net	Başarı
Tarih-1	5	3	2	0	2,50	% 50
Coğrafya-1	5	2	2	1	1,50	% 30
Felsefe	5	4	1	0	3,75	% 75
Din Kült. ve Ahl. Bil.	5	4	1	0	3,75	% 75
Felsefe (Seçmeli)	5	0	0	5	0,00	% 0
TYT Sosyal	20	13	6	1	11,50	% 58
Cevap Anahtarı	B	BCEADDCAACCAABCBDADBEIEEA				
Cevaplarınız		aCEcDDdAb eCAABdBDAD				

	S	D	Y	B%
Tarih-1	0	0	0	0
İlk ve Orta Çağlarda İç Asya'daki Türk siyasi teşekküllerinin güç ve yönetim yapısını açıklar.	1	0	1	0
Türklerin Anadolu'ya yerleşmeye başlaması ile Türkiye Selçuklu Devleti'nin yıkılışı arasındaki süreçte meydana gelen 1	1	1	0	100
Tanzimat Fermanı, Islahat Fermanı ve Kanun-ı Esasi'nin içeriklerini küresel ve yerel siyasi şartlar bağlamında değerlendirir	1	0	1	0
Siyasi alanda meydana gelen gelişmeleri kavrar.	1	1	0	100
Düzenli ordunun kurulmasından Mudanya Ateşkes Antlaşması'na kadar meydana gelen gelişmeleri Türkiye'nin bağımsızlığına kadar değerlendirir	1	1	0	100
Coğrafya-1	0	0	0	0
Türkiye'de İklim	1	0	1	0
Dış Kuvvetler	1	0	0	0
Dünyada Nüfusun Dağılışı	1	1	0	100
Bölge ve Bölge Türleri	1	0	1	0
Afetlerin Genel Özellikleri	1	1	0	100
Felsefe	0	0	0	0
Düşünme ve akıl yürütmeye ilişkin kavramları açıklar.	1	1	0	100
Bilim felsefesinin konusunu ve problemlerini açıklar.	1	1	0	100
Örnek felsefi metinlerinden hareketle 18. yüzyıl -19. yüzyıl filozoflarının felsefi görüşlerini analiz eder.	1	0	1	0
Felsefenin anlamını açıklar.	1	1	0	100
Sanat felsefesinin konusunu ve problemlerini açıklar.	1	1	0	100
Din Kült. ve Ahl. Bil.	0	0	0	0
Din ve İslam	1	1	0	100
İslam ve İbadet	1	1	0	100
Din ve Hayat	1	0	1	0

	Soru	Doğru	Yanlış	Boş	Net	Başarı
Fizik	7	5	2	0	4,50	% 64
Kimya	7	3	3	1	2,25	% 32
Biyoloji	6	3	3	0	2,25	% 38
TYT Fen	20	11	8	1	9,00	% 45
Cevap Anahtarı	B	DECDECCDECCABEBCEAEED				
Cevaplarınız		aECbECCbE eAdEBcBcEe				

	S	D	Y	B%
Fizik	0	0	0	0
Fiziksel Niceliklerin Sınıflandırılması	1	1	0	100
Adezyon, Kohezyon, Yüzey Gerilimi ve Kılcallık	1	1	0	100
Elektrik Devreleri	1	0	1	0
İvme	1	1	0	100
Işık Şiddeti, Işık Akısı ve Aydınlanma	1	1	0	100
Dalgalarla İlgili Temel Kavramlar	1	0	1	0
Katı, Sıvı, Gaz Basıncı	1	1	0	100
Kimya	0	0	0	0
Kimya Disiplinleri ve Kimyacıların Çalışma Alanları	1	0	1	0
Atomun Yapısı	1	1	0	100
Güçlü Etkileşimler / İyonik Bağ	1	0	1	0
Güçlü Etkileşimler / Kovalent Bağ	1	0	1	0
Hâl Değişimi	1	1	0	100
Kimyasal Hesaplamalar / Miktar İçeren Problemler	1	0	0	0
Kimyasal Hesaplamalar / Sınırlayıcı Bileşen Hesaplamaları	1	0	0	0
Ayırma ve Safaştırma Teknikleri	1	0	1	0
Asit ve Bazların Metallerle Tepkimeleri	1	1	0	100
Biyoloji	0	0	0	0
Lipitler	1	0	1	0
Plastit	1	1	0	100
Hayvanlar	1	1	0	100
Mitoz	1	1	0	100
Cinsiyete Bağlı Kalıtım	1	0	1	0
Güncel Çevre Sorunları	1	0	1	0



323,748 [%] 18,05

MANİSA / YUNUSEMRE
ÖZEL MANİSA KEP KİŞİSEL GELİŞİM KURSU

12A - 12056
YUSUF ÜŞENMEZ

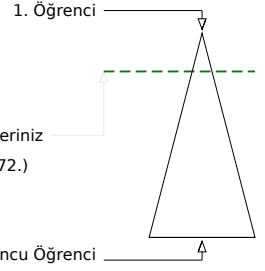
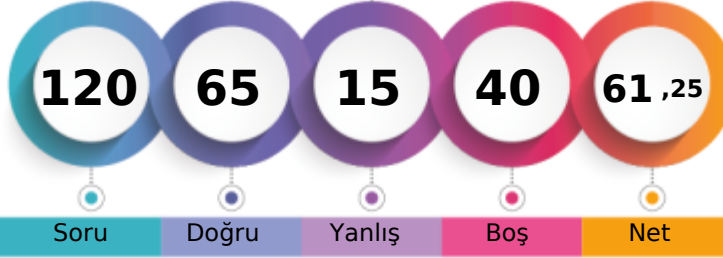

Soru Doğru Yanlış Boş Net

	Şube	Kurum	İlçe	İl	Genel
Öğrenci Sıra No	46	161	632	1523	63772 % 18,05
Sınava Katılan Öğrenci Sayısı	104	482	1675	7316	353399

	Soru	Doğru	Yanlış	Boş	Net	Başarı
TYT Türkçe	40	30	5	5	28,75	% 72
Cevap Anahtarı	B	EECDCCBBADABACCCCEACBEDCECCDBAEABCAABAD				
Cevaplarınız		EECeCBBA ba CCCCEACBED BECdDBAE BCAABe				

	S	D	Y	B%
Türkçe	0	0	0	0
Metne Sözcük Yerleştirme	1	1	0	100
Sözcükte Anlam	3	3	0	100
Cümleyi Yorumlama ve Açıklama	2	1	1	50
Parçadaki Cümlelerin İçerik ve Özellikleri	1	1	0	100
Eklere ve Ek Çeşitleri	1	1	0	100
Ad Soylu Sözcükler - Karma	1	0	1	0
Ses Bilgisi - Karma	1	0	0	0
Noktalama İşaretleri - Karma	2	0	1	0
Bitişik ve Ayrı Yazılan Kelimeler	1	0	1	0
Yazım Kuralları - Karma	1	0	0	0
Cümlelerin Öğeleri - Karma	1	1	0	100
Paragrafta Ana Düşünce (Ana Fikir)	11	10	0	91
Paragrafa Özgü Soru Kökü	8	7	0	88
Paragrafta Anlatım Akışını Bozan Cümle	1	1	0	100
Paragrafa Cümle Yerleştirme	2	1	1	50
ANLATIM TEKNİKLERİ VE DÜŞÜNCEYİ GELİŞTİRME YOLLARI	1	1	0	100
Paragrafta Boş Bırakılan Yerleri Tamamlama	4	4	0	100
Paragrafta Yardımcı Düşünceler	2	2	0	100
Cümlelerden Paragraf Oluşturma	1	1	0	100
Paragrafın Karşılık Olduğu Soruyu Belirleme	1	1	0	100
Bir Paragrafa Bağlı Çoklu Sorular	6	5	0	83
Paragrafın Konusu	1	0	0	0

	Soru	Doğru	Yanlış	Boş	Net	Başarı
Matematik-1	30	5	1	24	4,75	% 16
Geometri	10	0	0	10	0,00	% 0
TYT Matematik	40	5	1	34	4,75	% 12
Cevap Anahtarı	B	BBEDDBDBDDBCDAAABCCDABBACBACCDBBECAEABEB				
Cevaplarınız		BBE DBb				

	S	D	Y	B%
Matematik-1	0	0	0	0
RASYONEL SAYILAR	1	1	0	100
Rasyonel Sayılar	1	1	0	100
Üslü İfadeler	1	1	0	100
Köklü İfadeler	1	1	0	100
Mutlak Değerli Denklemler	1	1	0	100
Aralık Kavramı ve Basit Eşitsizlikler	1	0	0	0
Tek ve Çift Sayılar	1	0	0	0
Çok Bilinmeyenli Denklemler	1	0	0	0
Asal Sayılar ve Aralarında Asal Sayılar	1	0	0	0
Küme Kavramı ve Kümelere İşlemler	1	0	0	0
Önemeler ve Bileşik Önemeler	1	0	1	0
Fonksiyon Grafikleri	1	0	0	0
Faktöriyel Kavramı	1	0	0	0
Bölünebilirlik Kuralları	1	0	0	0
Dört İşlem Yeteneği	1	0	0	0
VERİ	1	0	0	0
Sayı Problemleri	3	0	0	0
Kesir Problemleri	2	0	0	0
Yüzde, Kar-Zarar Problemleri	2	0	0	0
Hareket Problemleri	1	0	0	0

	Soru	Doğru	Yanlış	Boş	Net	Başarı
Tarih-1	5	5	0	0	5,00	% 100
Coğrafya-1	5	2	3	0	1,25	% 25
Felsefe	5	4	1	0	3,75	% 75
Din Kült. ve Ahl. Bil.	5	5	0	0	5,00	% 100
Felsefe (Seçmeli)	5	0	0	5	0,00	% 0
TYT Sosyal	20	16	4	0	15,00	% 75
Cevap Anahtarı	B	BCEADDCADACCAABCBDADBEDEEA				
Cevaplarınız		BCEADaEAcACCAaBCBDAD				

	S	D	Y	B%
Tarih-1	0	0	0	0
İlk ve Orta Çağlarda İç Asya'daki Türk siyasi teşekküllerinin güç ve yönetim yapısını açıklar.	1	1	0	100
Türklerin Anadolu'ya yerleşmeye başlaması ile Türkiye Selçuklu Devleti'nin yıkılışı arasındaki süreçte meydana gelen 1	1	1	0	100
Tanzimat Fermanı, Islahat Fermanı ve Kanun-ı Esasi'nin içeriklerini küresel ve yerel siyasi şartlar bağlamında değerlendirir	1	1	0	100
Siyasi alanda meydana gelen gelişmeleri kavrar.	1	1	0	100
Düzenli ordunun kurulmasından Mudanya Ateşkes Antlaşması'na kadar meydana gelen gelişmeleri Türkiye'nin bağımsızlığına	1	1	0	100
Coğrafya-1	0	0	0	0
Türkiye'de İklim	1	0	1	0
Dış Kuvvetler	1	1	0	100
Dünyada Nüfusun Dağılışı	1	0	1	0
Bölge ve Bölge Türleri	1	0	1	0
Afetlerin Genel Özellikleri	1	1	0	100
Felsefe	0	0	0	0
Düşünme ve akıl yürütmeye ilişkin kavramları açıklar.	1	1	0	100
Bilim felsefesinin konusunu ve problemlerini açıklar.	1	0	1	0
Örnek felsefi metinlerinden hareketle 18. yüzyıl -19. yüzyıl filozoflarının felsefi görüşlerini analiz eder.	1	1	0	100
Felsefenin anlamını açıklar.	1	1	0	100
Sanat felsefesinin konusunu ve problemlerini açıklar.	1	1	0	100
Din Kült. ve Ahl. Bil.	0	0	0	0
Din ve İslam	1	1	0	100
İslam ve İbadet	1	1	0	100
Din ve Hayat	1	1	0	100

	Soru	Doğru	Yanlış	Boş	Net	Başarı
Fizik	7	6	1	0	5,75	% 82
Kimya	7	3	3	1	2,25	% 32
Biyoloji	6	5	1	0	4,75	% 79
TYT Fen	20	14	5	1	12,75	% 64
Cevap Anahtarı	B	DECDECCDECCABEBCEAEED				
Cevaplarınız		DEaDECCcEcB dEBCaBEd				

	S	D	Y	B%
Fizik	0	0	0	0
Fiziksel Niceliklerin Sınıflandırılması	1	1	0	100
Adezyon, Kohezyon, Yüzey Gerilimi ve Kılcalılık	1	1	0	100
Elektrik Devreleri	1	1	0	100
İvme	1	1	0	100
Işık Şiddeti, Işık Akısı ve Aydınlanma	1	0	1	0
Dalgalarla İlgili Temel Kavramlar	1	1	0	100
Katı, Sıvı, Gaz Basıncı	1	1	0	100
Kimya	0	0	0	0
Kimya Disiplinleri ve Kimyacıların Çalışma Alanları	1	0	1	0
Atomun Yapısı	1	1	0	100
Güçlü Etkileşimler / İyonik Bağ	1	0	1	0
Güçlü Etkileşimler / Kovalent Bağ	1	0	1	0
Hâl Değişimi	1	1	0	100
Kimyasal Hesaplamalar / Miktar İçeren Problemler	1	1	0	100
Kimyasal Hesaplamalar / Sınırlayıcı Bileşen Hesaplamaları	1	1	0	100
Ayırma ve Safaştırma Teknikleri	1	0	1	0
Asit ve Bazların Metallerle Tepkimeleri	1	0	0	0
Biyoloji	0	0	0	0
Lipitler	1	1	0	100
Plastit	1	1	0	100
Hayvanlar	1	1	0	100
Mitoz	1	1	0	100
Cinsiyete Bağlı Kalıtım	1	1	0	100
Güncel Çevre Sorunları	1	0	1	0

BİLGİ SARMAL TG TYT 1



360,230

%

8,86

MANİSA / YUNUSEMRE
ÖZEL MANİSA KEP KİŞİSEL GELİŞİM KURSU

12A - 12274
ZEYNEP AKBAYRAM



1. Öğrenci

Sizin yeriniz
(31318.)

Sonucu Öğrenci

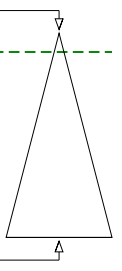

Soru Doğru Yanlış Boş Net

Şube	Kurum	İlçe	İl	Genel
Öğrenci Sıra No	32	85	380	801
Sınava Katılan Öğrenci Sayısı	104	482	1675	7316
				31318 % 8,86
				353399

	Soru	Doğru	Yanlış	Boş	Net	Başarı
TYT Türkçe	40	29	10	1	26,50	% 66
Cevap Anahtarı	B	EECDCCBBADABACCCCEACEDBCBECDDBAEABCAABAD				
Cevaplarınız		EECDCCBBADcBACCCCEACeEdbBEcBcdAbAeCbABc				

	S	D	Y	B%
Türkçe	0	0	0	0
Metne Sözcük Yerleştirme	1	1	0	100
Sözcükte Anlam	3	3	0	100
Cümleyi Yorumlama ve Açıklama	2	2	0	100
Parçadaki Cümlelerin İçerik ve Özellikleri	1	1	0	100
Eklere ve Ek Çeşitleri	1	1	0	100
Ad Söylü Sözcükler - Karma	1	0	1	0
Ses Bilgisi - Karma	1	0	0	0
Noktalamaya İşaretleri - Karma	2	1	1	50
Bitişik ve Ayrı Yazılan Kelimeler	1	1	0	100
Yazım Kuralları - Karma	1	1	0	100
Cümlelerin Öğeleri - Karma	1	1	0	100
Paragrafta Ana Düşünce (Ana Fikir)	11	9	2	82
Paragrafa Özgü Soru Kökü	8	4	4	50
Paragrafta Anlatım Akışını Bozan Cümle	1	1	0	100
Paragrafa Cümle Yerleştirme	2	1	1	50
ANLATIM TEKNİKLERİ VE DÜŞÜNCEYİ GELİŞTİRME YOLLARI	1	1	0	100
Paragrafta Boş Bırakılan Yerleri Tamamlama	4	2	2	50
Paragrafta Yardımcı Düşüncüler	2	1	1	50
Cümlelerden Paragraf Oluşturma	1	0	1	0
Paragrafın Karşılık Olduğu Soruyu Belirleme	1	1	0	100
Bir Paragrafa Bağlı Çoklu Sorular	6	4	2	67
Paragrafın Konusu	1	1	0	100

	Soru	Doğru	Yanlış	Boş	Net	Başarı
Matematik-1	30	20	3	7	19,25	% 64
Geometri	10	6	0	4	6,00	% 60
TYT Matematik	40	26	3	11	25,25	% 63
Cevap Anahtarı	B	BBEBDDDBDCDAAABCCDABBACBACCCBBEACAEABEB				
Cevaplarınız		BBEBDD bB DAAeBCC BB ACB CCe B A ABEB				

	S	D	Y	B%
Matematik-1	0	0	0	0
RASYONEL SAYILAR	1	0	0	0
Rasyonel Sayılar	1	0	0	0
Üslü İfadeler	1	1	0	100
Kökü İfadeler	1	1	0	100
Mutlak Değerli Denklemler	1	1	0	100
Aralık Kavramı ve Basit Eşitsizlikler	1	1	0	100
Tek ve Çift Sayılar	1	1	0	100
Çok Bilinmeyenli Denklemler	1	1	0	100
Asal Sayılar ve Aralarında Asal Sayılar	1	1	0	100
Küme Kavramı ve Kümelere İşlemler	1	0	1	0
Önemeler ve Bileşik Önemeler	1	0	1	0
Fonksiyon Grafikleri	1	1	0	100
Faktöriyel Kavramı	1	0	0	0
Bölünebilme Kuralları	1	1	0	100
Dört İşlem Yeteneği	1	1	0	100
VERİ	1	1	0	100
Sayı Problemleri	3	2	1	67
Kesir Problemleri	2	2	0	100
Yüzde, Kar-Zarar Problemleri	2	1	0	50
Hareket Problemleri	1	0	0	0

	Soru	Doğru	Yanlış	Boş	Net	Başarı
Tarih-1	5	1	2	2	0,50	% 10
Coğrafya-1	5	2	1	2	1,75	% 35
Felsefe	5	4	0	1	4,00	% 80
Din Kült. ve Ahl. Bil.	5	4	1	0	3,75	% 75
Felsefe (Seçmeli)	5	0	0	5	0,00	% 0
TYT Sosyal	20	11	4	5	10,00	% 50
Cevap Anahtarı	B	BCEADDCA DACCAABCBDADBE EEA				
Cevaplarınız		dE a ADb CAABCBDd				

	S	D	Y	B%
Tarih-1	0	0	0	0
İlk ve Orta Çağlarda İÇ Asya'daki Türk siyasi teşekküllerinin güç ve yönetim yapısını açıklar.	1	0	0	0
Türklerin Anadolu'ya yerleşmeye başlaması ile Türkiye Selçuklu Devleti'nin yıkılışı arasındaki süreçte meydana gelen 1	1	0	1	0
Tanzimat Fermanı, Islahat Fermanı ve Kanun-ı Esasi'nin içeriklerini küresel ve yerel siyasi şartlar bağlamında değerlendirir	1	0	0	0
Siyasi alanda meydana gelen gelişmeleri kavrar.	1	0	1	0
Düzenli ordunun kurulmasından Mudanya Ateşkes Antlaşması'na kadar meydana gelen gelişmeleri Türkiye'nin bağımsız	1	1	0	100
Coğrafya-1	0	0	0	0
Türkiye'de İklim	1	1	0	100
Dış Kuvvetler	1	0	1	0
Dünyada Nüfusun Dağılışı	1	0	0	0
Bölge ve Bölge Türleri	1	0	0	0
Afetlerin Genel Özellikleri	1	1	0	100
Felsefe	0	0	0	0
Düşünme ve akıl yürütmeye ilişkin kavramları açıklar.	1	1	0	100
Bilim felsefesinin konusunu ve problemlerini açıklar.	1	1	0	100
Örnek felsefi metinlerinden hareketle 18. yüzyıl -19. yüzyıl filozoflarının felsefi görüşlerini analiz eder.	1	0	0	0
Felsefenin anlamını açıklar.	1	1	0	100
Sanat felsefesinin konusunu ve problemlerini açıklar.	1	1	0	100
Din Kült. ve Ahl. Bil.	0	0	0	0
Din ve İslam	1	1	0	100
İslam ve İbadet	1	0	1	0
Din ve Hayat	1	1	0	100

	Soru	Doğru	Yanlış	Boş	Net	Başarı
Fizik	7	6	1	0	5,75	% 82
Kimya	7	5	2	0	4,50	% 64
Biyoloji	6	2	3	1	1,25	% 21
TYT Fen	20	13	6	1	11,50	% 58
Cevap Anahtarı	B	DECDECCDECCABEBCEAEED				
Cevaplarınız		cECDECCbECCAdEedA Ee				

	S	D	Y	B%
Fizik	0	0	0	0
Fiziksel Niceliklerin Sınıflandırılması	1	1	0	100
Adezyon, Kohezyon, Yüzey Gerilimi ve Kılcallık	1	1	0	100
Elektrik Devreleri	1	0	1	0
İvme	1	1	0	100
Işık Şiddeti, Işık Akısı ve Aydınlanma	1	1	0	100
Dalgalarla İlgili Temel Kavramlar	1	1	0	100
Katı, Sıvı, Gaz Basıncı	1	1	0	100
Kimya	0	0	0	0
Kimya Disiplinleri ve Kimyacıların Çalışma Alanları	1	0	1	0
Atomun Yapısı	1	1	0	100
Güçlü Etkileşimler / İyonik Bağ	1	0	1	0
Güçlü Etkileşimler / Kovalent Bağ	1	0	1	0
Hâl Değişimi	1	1	0	100
Kimyasal Hesaplamalar / Miktar İçeren Problemler	1	1	0	100
Kimyasal Hesaplamalar / Sınırlayıcı Bileşen Hesaplamaları	1	1	0	100
Ayırma ve Safaştırma Teknikleri	1	1	0	100
Asit ve Bazların Metallerle Tepkimeleri	1	1	0	100
Biyoloji	0	0	0	0
Lipitler	1	0	1	0
Plastit	1	1	0	100
Hayvanlar	1	0	1	0
Mitoz	1	0	1	0
Cinsiyete Bağlı Kalıtım	1	1	0	100
Güncel Çevre Sorunları	1	0	0	0

BİLGİ SARMAL TG TYT 1



291,145 % 30,26

MANİSA / YUNUSEMRE
ÖZEL MANİSA KEP KİŞİSEL GELİŞİM KURSU

12A - 12209
ZEYNEP ÇALIŞKAN

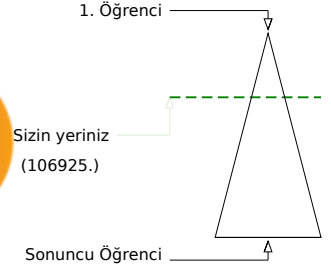
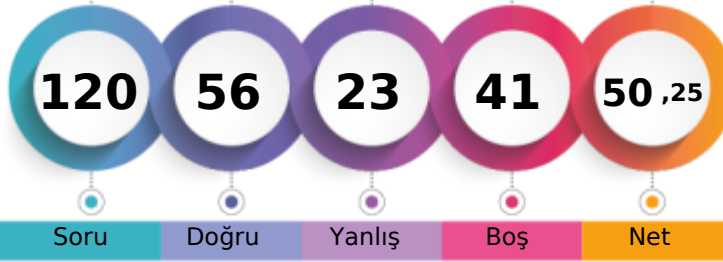

Soru Doğru Yanlış Boş Net

	Şube	Kurum	İlçe	İl	Genel
Öğrenci Sıra No	62	240	871	2453	106925 % 30,26
Sınava Katılan Öğrenci Sayısı	104	482	1675	7316	353399

	Soru	Doğru	Yanlış	Boş	Net	Başarı
TYT Türkçe	40	23	8	9	21,00	% 53
Cevap Anahtarı	B	EECDCCBADABACCCCEACBECDCBCEAEABCAABAD				
Cevaplarınız		EECeCBBcDcBAaCCCEAbB DbBaCbDBAE				

	S	D	Y	B%
Türkçe	0	0	0	0
Metne Sözcük Yerleştirme	1	0	1	0
Sözcükte Anlam	3	3	0	100
Cümleli Yorumlama ve Açıklama	2	1	1	50
Parçadaki Cümlelerin İçerik ve Özellikleri	1	1	0	100
Eklere ve Ek Çeşitleri	1	1	0	100
Ad Söylü Sözcükler - Karma	1	0	0	0
Ses Bilgisi - Karma	1	0	0	0
Noktalama İşaretleri - Karma	2	1	1	50
Bitişik ve Ayrı Yazılan Kelimeler	1	1	0	100
Yazım Kuralları - Karma	1	1	0	100
Cümlelerin Öğeleri - Karma	1	0	1	0
Paragrafın Ana Düşünce (Ana Fikir)	11	6	2	55
Paragrafa Özgü Soru Kökü	8	5	2	63
Paragrafın Anlatım Akışını Bozan Cümle	1	1	0	100
Paragrafa Cümle Yerleştirme	2	1	1	50
ANLATIM TEKNİKLERİ VE DÜŞÜNCEYİ GELİŞTİRME YOLLARI	1	1	0	100
Paragrafa Boş Bırakılan Yerleri Tamamlama	4	2	1	50
Paragrafa Yardımcı Düşünceler	2	1	0	50
Cümlelerden Paragraf Oluşturma	1	1	0	100
Paragrafın Karşılık Olduğu Soruyu Belirleme	1	1	0	100
Bir Paragrafa Bağlı Çoklu Sorular	6	0	0	0
Paragrafın Konusu	1	0	0	0

	Soru	Doğru	Yanlış	Boş	Net	Başarı
Matematik-1	30	19	3	8	18,25	% 61
Geometri	10	4	0	6	4,00	% 40
TYT Matematik	40	23	3	14	22,25	% 56
Cevap Anahtarı	B	BBEBDBDBDCDAAABCCDABBACBACCDBBECAEABEB				
Cevaplarınız		BBEBDBDa bBCD AeBCC A BCACB A BEB				

	S	D	Y	B%
Matematik-1	0	0	0	0
RASYONEL SAYILAR	1	0	0	0
Rasyonel Sayılar	1	0	1	0
Üslü İfadeler	1	1	0	100
Kökü İfadeler	1	1	0	100
Mutlak Değerli Denklemler	1	1	0	100
Aralık Kavramı ve Basit Eşitsizlikler	1	1	0	100
Tek ve Çift Sayılar	1	1	0	100
Çok Bilinmeyenli Denklemler	1	1	0	100
Asal Sayılar ve Aralarında Asal Sayılar	1	0	0	0
Küme Kavramı ve Kümelere İşlemler	1	0	0	0
Önemeler ve Bileşik Önemeler	1	0	1	0
Fonksiyon Grafikleri	1	1	0	100
Faktöriyel Kavramı	1	1	0	100
Bölünebilme Kuralları	1	1	0	100
Dört İşlem Yeteneği	1	0	0	0
VERİ	1	1	0	100
Sayı Problemleri	3	2	1	67
Kesir Problemleri	2	1	0	50
Yüzde, Kar-Zarar Problemleri	2	1	0	50
Hareket Problemleri	1	1	0	100

	Soru	Doğru	Yanlış	Boş	Net	Başarı
Tarih-1	5	3	1	1	2,75	% 55
Coğrafya-1	5	1	2	2	0,50	% 10
Felsefe	5	1	1	3	0,75	% 15
Din Kült. ve Ahl. Bil.	5	0	0	5	0,00	% 0
Felsefe (Seçmeli)	5	0	0	5	0,00	% 0
TYT Sosyal	20	5	4	11	4,00	% 20
Cevap Anahtarı	B	BCEADDCADACCAABCBDADBEESA				
Cevaplarınız		aEÄDe cA Ac				

	S	D	Y	B%
Tarih-1	0	0	0	0
İlk ve Orta Çağlarda İÇ Asya'daki Türk siyasi teşekküllerinin güç ve yönetim yapısını açıklar.	1	1	0	100
Türklerin Anadolu'ya yerleşmeye başlaması ile Türkiye Selçuklu Devleti'nin yıkılışı arasındaki süreçte meydana gelen 1	1	1	0	100
Tanzimat Fermanı, Islahat Fermanı ve Kanun-ı Esasi'nin içeriklerini küresel ve yerel siyasi şartlar bağlamında değerlendirir	1	0	0	0
Siyasi alanda meydana gelen gelişmeleri kavrar.	1	0	1	0
Düzenli ordunun kurulmasından Mudanya Ateşkes Antlaşması'na kadar meydana gelen gelişmeleri Türkiye'nin bağımsız	1	1	0	100
Coğrafya-1	0	0	0	0
Türkiye'de İklim	1	0	1	0
Dış Kuvvetler	1	1	0	100
Dünyada Nüfusun Dağılışı	1	0	1	0
Bölge ve Bölge Türleri	1	0	0	0
Afetlerin Genel Özellikleri	1	0	0	0
Felsefe	0	0	0	0
Düşünme ve akıl yürütmeye ilişkin kavramları açıklar.	1	0	0	0
Bilim felsefesinin konusunu ve problemlerini açıklar.	1	0	1	0
Örnek felsefi metinlerinden hareketle 18. yüzyıl -19. yüzyıl filozoflarının felsefi görüşlerini analiz eder.	1	0	0	0
Felsefenin anlamını açıklar.	1	0	0	0
Sanat felsefesinin konusunu ve problemlerini açıklar.	1	1	0	100
Din Kült. ve Ahl. Bil.	0	0	0	0
Din ve İslam	1	0	0	0
İslam ve İbadet	1	0	0	0
Din ve Hayat	1	0	0	0

	Soru	Doğru	Yanlış	Boş	Net	Başarı
Fizik	7	4	2	1	3,50	% 50
Kimya	7	0	4	3	-1,00	% 0
Biyoloji	6	1	2	3	0,50	% 8
TYT Fen	20	5	8	7	3,00	% 15
Cevap Anahtarı	B	DECDECCDECCABEBCEAEED				
Cevaplarınız		ECcEbCc b ddd bE				

	S	D	Y	B%
Fizik	0	0	0	0
Fiziksel Niceliklerin Sınıflandırılması	1	1	0	100
Adezyon, Kohezyon, Yüzey Gerilimi ve Kılcallık	1	0	1	0
Elektrik Devreleri	1	0	0	0
İvme	1	1	0	100
Işık Şiddeti, Işık Akısı ve Aydınlanma	1	1	0	100
Dalgalarla İlgili Temel Kavramlar	1	0	1	0
Katı, Sıvı, Gaz Basıncı	1	1	0	100
Kimya	0	0	0	0
Kimya Disiplinleri ve Kimyacıların Çalışma Alanları	1	0	1	0
Atomun Yapısı	1	0	1	0
Güçlü Etkileşimler / İyonik Bağ	1	0	1	0
Güçlü Etkileşimler / Kovalent Bağ	1	0	1	0
Hâl Değişimi	1	0	0	0
Kimyasal Hesaplamalar / Miktar İçeren Problemler	1	0	0	0
Kimyasal Hesaplamalar / Sınırlayıcı Bileşen Hesaplamaları	1	0	0	0
Ayırma ve Safaştırma Teknikleri	1	0	1	0
Asit ve Bazların Metallerle Tepkimeleri	1	0	0	0
Biyoloji	0	0	0	0
Lipitler	1	0	0	0
Plastit	1	0	0	0
Hayvanlar	1	0	1	0
Mitoz	1	0	0	0
Cinsiyete Bağlı Kalıtım	1	0	1	0
Güncel Çevre Sorunları	1	1	0	100

BİLGİ SARMAL TG TYT 1



376,470

%

6,00

MANİSA / YUNUSEMRE
ÖZEL MANİSA KEP KİŞİSEL GELİŞİM KURSU12A - 12024
ZEYNEP POLAT

1. Öğrenci

Sizin yeriniz
(21202.)

Sonuncu Öğrenci

Soru

Doğru

Yanlış

Boş

Net

Şube

Kurum

İlçe

İl

Genel

Öğrenci Sıra No

23

60

289

559

21202

% 6,00

Sınava Katılan Öğrenci Sayısı

104

482

1675

7316

353399

	Soru	Doğru	Yanlış	Boş	Net	Başarı
TYT Türkçe	40	35	4	1	34,00	% 85
Cevap Anahtarı	A	ABEECDDBADABACCCDEACBEDCEBCCDBAEABCAAB				
Cevaplarınız		ABEECeCbD DABACCCDEACBEDCEBCCDBAEaCAAE				

	S	D	Y	B%
Türkçe	0	0	0	0
Metne Sözcük Yerleştirme	1	1	0	100
Sözcükte Anlam	3	3	0	100
Cümleyi Yorumlama ve Açıklama	2	1	1	50
Parçadaki Cümlelerin İçerik ve Özellikleri	1	1	0	100
Eklere ve Ek Çeşitleri	1	1	0	100
Ad Söylü Sözcükler - Karma	1	0	1	0
Ses Bilgisi - Karma	1	0	0	0
Noktalama İşaretleri - Karma	2	2	0	100
Bitişik ve Ayrı Yazılan Kelimeler	1	1	0	100
Yazım Kuralları - Karma	1	1	0	100
Cümlelerin Öğeleri - Karma	1	1	0	100
Paragrafa Ana Düşünce (Ana Fikir)	11	10	1	91
Paragrafa Özgü Soru Kökü	8	7	1	88
Paragrafa Anlatım Akışını Bozan Cümle	1	1	0	100
Paragrafa Cümle Yerleştirme	2	2	0	100
ANLATIM TEKNİKLERİ VE DÜŞÜNCEYİ GELİŞTİRME YOLLARI	1	1	0	100
Paragrafa Boş Bırakılan Yerleri Tamamlama	4	4	0	100
Paragrafa Yardımcı Düşünceler	2	2	0	100
Cümlelerden Paragraf Oluşturma	1	1	0	100
Paragrafın Karşılık Olduğu Soruyu Belirleme	1	1	0	100
Bir Paragrafa Bağlı Çoklu Sorular	6	4	2	67
Paragrafın Konusu	1	1	0	100

	Soru	Doğru	Yanlış	Boş	Net	Başarı
Matematik-1	30	22	5	3	20,75	% 69
Geometri	10	5	0	5	5,00	% 50
TYT Matematik	40	27	5	8	25,75	% 64
Cevap Anahtarı	A	BDBBEDBDCDBCAAABCCDABBACBACBEBBEBCEAEAB				
Cevaplarınız		BDBBEDBDbEb CDA eBCCDbBBCACB CBE B AB				

	S	D	Y	B%
Matematik-1	0	0	0	0
RASYONEL SAYILAR	1	1	0	100
Rasyonel Sayılar	1	1	0	100
Üslü İfadeler	1	1	0	100
Kökü İfadeler	1	1	0	100
Mutlak Değerli Denklemler	1	1	0	100
Aralık Kavramı ve Basit Eşitsizlikler	1	1	0	100
Tek ve Çift Sayılar	1	1	0	100
Çok Bilinmeyenli Denklemler	1	1	0	100
Asal Sayılar ve Aralarında Asal Sayılar	1	0	1	0
Küme Kavramı ve Kümelere İşlemler	1	0	1	0
Önemeler ve Bileşik Önemeler	1	0	1	0
Fonksiyon Grafikleri	1	0	0	0
Faktöriyel Kavramı	1	1	0	100
Bölünebilirlik Kuralları	1	1	0	100
Dört İşlem Yeteneği	1	1	0	100
VERİ	1	0	0	0
Sayı Problemleri	3	2	1	67
Kesir Problemleri	2	2	0	100
Yüzde, Kar-Zarar Problemleri	2	2	0	100
Hareket Problemleri	1	0	1	0

	Soru	Doğru	Yanlış	Boş	Net	Başarı
Tarih-1	5	5	0	0	5,00	% 100
Coğrafya-1	5	0	4	1	-1,00	% 0
Felsefe	5	4	1	0	3,75	% 75
Din Kült. ve Ahl. Bil.	5	4	1	0	3,75	% 75
Felsefe (Seçmeli)	5	0	0	5	0,00	% 0
TYT Sosyal	20	13	6	1	11,50	% 58
Cevap Anahtarı	A	ADBCEDADCBACCADACBDAEBEE				
Cevaplarınız		ADBCEcbca dACCADbCBD				

	S	D	Y	B%
Tarih-1	0	0	0	0
İlk ve Orta Çağlarda İÇ Asya'daki Türk siyasi teşekküllerinin güç ve yönetim yapısını açıklar.	1	1	0	100
Türklerin Anadolu'ya yerleşmeye başlaması ile Türkiye Selçuklu Devleti'nin yıkılışı arasındaki süreçte meydana gelen 1	1	1	0	100
Tanzimat Fermanı, Islahat Fermanı ve Kanun-ı Esasi'nin içeriklerini küresel ve yerel siyasi şartlar bağlamında değerlendirir	1	1	0	100
Siyasi alanda meydana gelen gelişmeleri kavrar.	1	1	0	100
Düzenli ordunun kurulmasından Mudanya Ateşkes Antlaşması'na kadar meydana gelen gelişmeleri Türkiye'nin bağımı:	1	1	0	100
Coğrafya-1	0	0	0	0
Türkiye'de İklim	1	0	1	0
Dış Kuvvetler	1	0	1	0
Dünyada Nüfusun Dağılışı	1	0	1	0
Bölge ve Bölge Türleri	1	0	1	0
Afetlerin Genel Özellikleri	1	0	0	0
Felsefe	0	0	0	0
Düşünme ve akıl yürütmeye ilişkin kavramları açıklar.	1	0	1	0
Bilim felsefesinin konusunu ve problemlerini açıklar.	1	1	0	100
Örnek felsefi metinlerinden hareketle 18. yüzyıl -19. yüzyıl filozoflarının felsefi görüşlerini analiz eder.	1	1	0	100
Felsefenin anlamını açıklar.	1	1	0	100
Sanat felsefesinin konusunu ve problemlerini açıklar.	1	1	0	100
Din Kült. ve Ahl. Bil.	0	0	0	0
Din ve İslam	1	1	0	100
İslam ve İbadet	1	0	1	0
Din ve Hayat	1	1	0	100

	Soru	Doğru	Yanlış	Boş	Net	Başarı
Fizik	7	2	2	3	1,50	% 21
Kimya	7	6	0	1	6,00	% 86
Biyoloji	6	1	3	2	0,25	% 4
TYT Fen	20	9	5	6	7,75	% 39
Cevap Anahtarı	A	CCDECEBEBECCADEBCEAE				
Cevaplarınız	C	deEBE ECCAeE db				

	S	D	Y	B%
Fizik	0	0	0	0
Fiziksel Niceliklerin Sınıflandırılması	1	1	0	100
Adezyon, Kohezyon, Yüzey Gerilimi ve Kılcallık	1	0	0	0
Elektrik Devreleri	1	0	0	0
İvme	1	0	0	0
Işık Şiddeti, Işık Akısı ve Aydınlanma	1	0	1	0
Dalgalarla İlgili Temel Kavramlar	1	0	1	0
Kati, Sıvı, Gaz Basıncı	1	1	0	100
Kimya	0	0	0	0
Kimya Disiplinleri ve Kimyacıların Çalışma Alanları	1	1	0	100
Atomun Yapısı	1	1	0	100
Güçlü Etkileşimler / İyonik Bağ	1	0	0	0
Güçlü Etkileşimler / Kovalent Bağ	1	0	0	0
Hâl Değişimi	1	1	0	100
Kimyasal Hesaplamalar / Miktar İçeren Problemler	1	1	0	100
Kimyasal Hesaplamalar / Sınırlayıcı Bileşen Hesaplamaları	1	1	0	100
Ayırma ve Safaştırma Teknikleri	1	1	0	100
Asit ve Bazların Metallerle Tepkimeleri	1	1	0	100
Biyoloji	0	0	0	0
Lipitler	1	0	1	0
Plastit	1	1	0	100
Hayvanlar	1	0	0	0
Mitoz	1	0	1	0
Cinsiyete Bağlı Kalıtım	1	0	1	0
Güncel Çevre Sorunları	1	0	0	0

BİLGİ SARMAL TG TYT 1



447,650

%

0,34

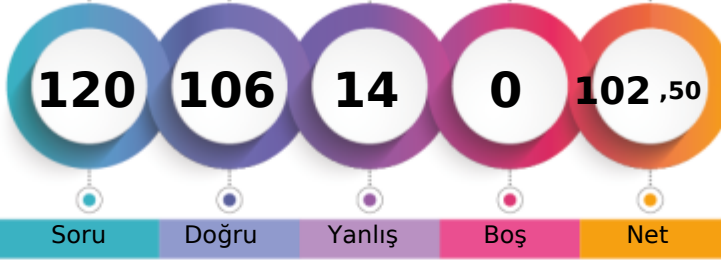
MANİSA / YUNUSEMRE
ÖZEL MANİSA KEP KİŞİSEL GELİŞİM KURSU12A - 0
ZEYNEP TOSUN

1. Öğrenci

Sizin yeriniz
(1186.)

Sonuncu Öğrenci

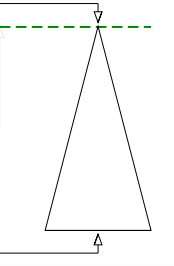

Soru

Doğru

Yanlış

Boş

Net

Şube

Kurum

İlçe

İl

Genel

Öğrenci Sıra No

4

6

30

46

1186 % 0,34

Sınava Katılan Öğrenci Sayısı

104

482

1675

7316

353399

	Soru	Doğru	Yanlış	Boş	Net	Başarı
TYT Türkçe	40	36	4	0	35,00	% 88
Cevap Anahtarı	B EECDCCBBADABACCCCEACBECBECDBAEABCAABAD					
Cevaplarınız	EECDCCBBADABACCCCaEACBECBdCCdAEaECAAABD					

	S	D	Y	B%
Türkçe	0	0	0	0
Metne Sözcük Yerleştirme	1	1	0	100
Sözcükte Anlam	3	3	0	100
Cümleli Yorumlama ve Açıklama	2	2	0	100
Parçadaki Cümlelerin İçerik ve Özellikleri	1	1	0	100
Eklere ve Ek Çeşitleri	1	1	0	100
Ad Söylü Sözcükler - Karma	1	1	0	100
Ses Bilgisi - Karma	1	1	0	100
Noktalamaya İşaretleri - Karma	2	2	0	100
Bitişik ve Ayrı Yazılan Kelimeler	1	1	0	100
Yazım Kuralları - Karma	1	1	0	100
Cümlelerin Öğeleri - Karma	1	1	0	100
Paragrafta Ana Düşünce (Ana Fikir)	11	10	1	91
Paragrafa Özgü Soru Kökü	8	6	2	75
Paragrafta Anlatım Akışını Bozan Cümle	1	1	0	100
Paragrafa Cümle Yerleştirme	2	1	1	50
ANLATIM TEKNİKLERİ VE DÜŞÜNCEYİ GELİŞTİRME YOLLARI	1	1	0	100
Paragrafta Boş Bırakılan Yerleri Tamamlama	4	4	0	100
Paragrafta Yardımcı Düşüncüler	2	2	0	100
Cümlelerden Paragraf Oluşturma	1	0	1	0
Paragrafın Karşılık Olduğu Soruyu Belirleme	1	1	0	100
Bir Paragrafa Bağlı Çoklu Sorular	6	5	1	83
Paragrafın Konusu	1	1	0	100

	Soru	Doğru	Yanlış	Boş	Net	Başarı
Matematik-1	30	26	4	0	25,00	% 83
Geometri	10	9	1	0	8,75	% 88
TYT Matematik	40	35	5	0	33,75	% 84
Cevap Anahtarı	B BBEDBDBDBCDAAABCCDABBACBACCCBBEBCAEABEB					
Cevaplarınız	BBbDBDBDBCDAAeBCCDABeCACBACCeBBEBCaABEB					

	S	D	Y	B%
Matematik-1	0	0	0	0
RASYONEL SAYILAR	1	1	0	100
Rasyonel Sayılar	1	1	0	100
Üslü İfadeler	1	1	0	100
Köklü İfadeler	1	1	0	100
Mutlak Değerli Denklemler	1	0	1	0
Aralık Kavramı ve Basit Eşitsizlikler	1	1	0	100
Tek ve Çift Sayılar	1	1	0	100
Çok Bilinmeyenli Denklemler	1	1	0	100
Asal Sayılar ve Aralarında Asal Sayılar	1	1	0	100
Küme Kavramı ve Kümelere İşlemler	1	0	1	0
Önemeler ve Bileşik Önemeler	1	1	0	100
Fonksiyon Grafikleri	1	1	0	100
Faktöriyel Kavramı	1	1	0	100
Bölünebilme Kuralları	1	1	0	100
Dört İşlem Yeteneği	1	1	0	100
VERİ	1	1	0	100
Sayı Problemleri	3	2	1	67
Kesir Problemleri	2	2	0	100
Yüzde, Kar-Zarar Problemleri	2	2	0	100
Hareket Problemleri	1	1	0	100

	Soru	Doğru	Yanlış	Boş	Net	Başarı
Tarih-1	5	5	0	0	5,00	% 100
Coğrafya-1	5	4	1	0	3,75	% 75
Felsefe	5	5	0	0	5,00	% 100
Din Kült. ve Ahl. Bil.	5	4	1	0	3,75	% 75
Felsefe (Seçmeli)	5	0	0	5	0,00	% 0
TYT Sosyal	20	18	2	0	17,50	% 88
Cevap Anahtarı	B BCEADDCADACCAABCBDADBEEEA					
Cevaplarınız	BCEADDdADACCAABCBDd					

	S	D	Y	B%
Tarih-1	0	0	0	0
İlk ve Orta Çağlarda İÇ Asya'daki Türk siyasi teşekküllerinin güç ve yönetim yapısını açıklar.	1	1	0	100
Türklerin Anadolu'ya yerleşmeye başlaması ile Türkiye Selçuklu Devleti'nin yıkılışı arasındaki süreçte meydana gelen 1	1	1	0	100
Tanzimat Fermanı, Islahat Fermanı ve Kanun-ı Esasi'nin içeriklerini küresel ve yerel siyasi şartlar bağlamında değerlendirir	1	1	0	100
Siyasi alanda meydana gelen gelişmeleri kavrar.	1	1	0	100
Düzenli ordunun kurulmasından Mudanya Ateşkes Antlaşması'na kadar meydana gelen gelişmeleri Türkiye'nin bağımsız	1	1	0	100
Coğrafya-1	0	0	0	0
Türkiye'de İklim	1	1	0	100
Dış Kuvvetler	1	1	0	100
Dünyada Nüfusun Dağılışı	1	1	0	100
Bölge ve Bölge Türleri	1	0	1	0
Afetlerin Genel Özellikleri	1	1	0	100
Felsefe	0	0	0	0
Düşünme ve akıl yürütmeye ilişkin kavramları açıklar.	1	1	0	100
Bilim felsefesinin konusunu ve problemlerini açıklar.	1	1	0	100
Örnek felsefi metinlerinden hareketle 18. yüzyıl -19. yüzyıl filozoflarının felsefi görüşlerini analiz eder.	1	1	0	100
Felsefenin anlamını açıklar.	1	1	0	100
Sanat felsefesinin konusunu ve problemlerini açıklar.	1	1	0	100
Din Kült. ve Ahl. Bil.	0	0	0	0
Din ve İslam	1	1	0	100
İslam ve İbadet	1	0	1	0
Din ve Hayat	1	1	0	100

	Soru	Doğru	Yanlış	Boş	Net	Başarı
Fizik	7	5	2	0	4,50	% 64
Kimya	7	7	0	0	7,00	% 100
Biyoloji	6	5	1	0	4,75	% 79
TYT Fen	20	17	3	0	16,25	% 81
Cevap Anahtarı	B DECDECCDECCABEBCAEED					
Cevaplarınız	DEeDEeCDECCABeCAEED					

	S	D	Y	B%
Fizik	0	0	0	0
Fiziksel Niceliklerin Sınıflandırılması	1	1	0	100
Adezyon, Kohezyon, Yüzey Gerilimi ve Kılcallık	1	0	1	0
Elektrik Devreleri	1	1	0	100
İvme	1	1	0	100
Işık Şiddeti, Işık Akısı ve Aydınlanma	1	0	1	0
Dalgalarla İlgili Temel Kavramlar	1	1	0	100
Kati, Sıvı, Gaz Basıncı	1	1	0	100
Kimya	0	0	0	0
Kimya Disiplinleri ve Kimyacıların Çalışma Alanları	1	1	0	100
Atomun Yapısı	1	1	0	100
Güçlü Etkileşimler / İyonik Bağ	1	1	0	100
Güçlü Etkileşimler / Kovalent Bağ	1	1	0	100
Hâl Değişimi	1	1	0	100
Kimyasal Hesaplamalar / Miktar İçeren Problemler	1	1	0	100
Kimyasal Hesaplamalar / Sınırlayıcı Bileşen Hesaplamaları	1	1	0	100
Ayırma ve Safaştırma Teknikleri	1	1	0	100
Asit ve Bazların Metallerle Tepkimeleri	1	1	0	100
Biyoloji	0	0	0	0
Lipitler	1	1	0	100
Plastit	1	1	0	100
Hayvanlar	1	0	1	0
Mitoz	1	1	0	100
Cinsiyete Bağlı Kalıtım	1	1	0	100
Güncel Çevre Sorunları	1	1	0	100

BİLGİ SARMAL TG TYT 1



359,933 % 8,93

MANİSA / YUNUSEMRE
ÖZEL MANİSA KEP KİŞİSEL GELİŞİM KURSU

12A - 12106
ZEYNEP ULUAĞAÇ

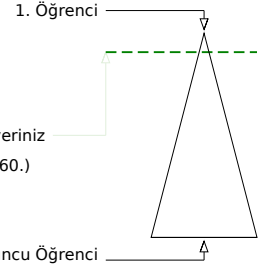
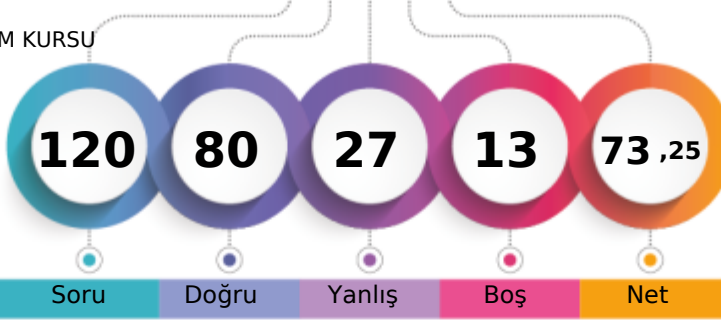

Soru Doğru Yanlış Boş Net

Sizin yeriniz
(31560.)

Sonuncu Öğrenci

	Şube	Kurum	İlçe	İl	Genel
Öğrenci Sıra No	34	87	385	807	31560 % 8,93
Sınava Katılan Öğrenci Sayısı	104	482	1675	7316	353399

	Soru	Doğru	Yanlış	Boş	Net	Başarı
TYT Türkçe	40	31	7	2	29,25	% 73
Cevap Anahtarı	A ABEECDDBADDABACCCDEACBEDCEBCCDBAEABCAAB					
Cevaplarınız	ABEECeCaADDbBA CCDCaEbDdCBECDDdAEA CAAB					

	S	D	Y	B%
Türkçe	0	0	0	0
Metne Sözcük Yerleştirme	1	1	0	100
Sözcükte Anlam	3	3	0	100
Cümleli Yorumlama ve Açıklama	2	1	1	50
Parçadaki Cümlelerin İçerik ve Özellikleri	1	1	0	100
Eklere ve Ek Çeşitleri	1	0	1	0
Ad Söylü Sözcükler - Karma	1	1	0	100
Ses Bilgisi - Karma	1	1	0	100
Noktalamaya İşaretleri - Karma	2	1	1	50
Bitişik ve Ayrı Yazılan Kelimeler	1	1	0	100
Yazım Kuralları - Karma	1	1	0	100
Cümlelerin Öğeleri - Karma	1	0	0	0
Paragrafta Ana Düşünce (Ana Fikir)	11	10	1	91
Paragrafa Özgü Soru Kökü	8	7	0	88
Paragrafta Anlatım Akışını Bozan Cümle	1	1	0	100
Paragrafa Cümle Yerleştirme	2	2	0	100
ANLATIM TEKNİKLERİ VE DÜŞÜNCEYİ GELİŞTİRME YOLLARI	1	0	1	0
Paragrafta Boş Bırakılan Yerleri Tamamlama	4	3	1	75
Paragrafta Yardımcı Düşünceler	2	2	0	100
Cümlelerden Paragraf Oluşturma	1	0	1	0
Paragrafın Karşılık Olduğu Soruyu Belirleme	1	1	0	100
Bir Paragrafa Bağlı Çoklu Sorular	6	5	0	83
Paragrafın Konusu	1	1	0	100

	Soru	Doğru	Yanlış	Boş	Net	Başarı
Matematik-1	30	18	7	5	16,25	% 54
Geometri	10	5	2	3	4,50	% 45
TYT Matematik	40	23	9	8	20,75	% 52
Cevap Anahtarı	A BDBBEDBDCDDBCDAABCCDABBBCACBACBEBBECAEAB					
Cevaplarınız	BeBBE DCEbBCbb eBC DA BCACBAeaEBBE c B					

	S	D	Y	B%
Matematik-1	0	0	0	0
RASYONEL SAYILAR	1	1	0	100
Rasyonel Sayılar	1	0	1	0
Üslü ifadeler	1	1	0	100
Kökü ifadeler	1	1	0	100
Mutlak Değerli Denklemler	1	1	0	100
Aralık Kavramı ve Basit Eşitsizlikler	1	0	0	0
Tek ve Çift Sayılar	1	0	0	0
Çok Bilinmeyenli Denklemler	1	1	0	100
Asal Sayılar ve Aralarında Asal Sayılar	1	1	0	100
Küme Kavramı ve Kümelere İşlemler	1	0	1	0
Önemeler ve Bileşik Önemeler	1	0	1	0
Fonksiyon Grafikleri	1	1	0	100
Faktöriyel Kavramı	1	1	0	100
Bölünebilir Kuralları	1	0	1	0
Dört İşlem Yeteneği	1	0	1	0
VERİ	1	0	0	0
Sayı Problemleri	3	2	1	67
Kesir Problemleri	2	1	0	50
Yüzde, Kar-Zarar Problemleri	2	1	0	50
Hareket Problemleri	1	1	0	100

	Soru	Doğru	Yanlış	Boş	Net	Başarı
Tarih-1	5	3	1	1	2,75	% 55
Coğrafya-1	5	2	3	0	1,25	% 25
Felsefe	5	3	2	0	2,50	% 50
Din Kült. ve Ahl. Bil.	5	4	1	0	3,75	% 75
Felsefe (Seçmeli)	5	0	0	5	0,00	% 0
TYT Sosyal	20	12	7	1	10,25	% 51
Cevap Anahtarı	A ADBCEDADCBACCADACBDAEBEE					
Cevaplarınız	ADB aeAedABdCCdDbCBD					

	S	D	Y	B%
Tarih-1	0	0	0	0
İlk ve Orta Çağlarda İç Asya'daki Türk siyasi teşekküllerinin güç ve yönetim yapısını açıklar.	1	1	0	100
Türklerin Anadolu'ya yerleşmeye başlaması ile Türkiye Selçuklu Devleti'nin yıkılışı arasındaki süreçte meydana gelen 1	1	1	0	100
Tanzimat Fermanı, Islahat Fermanı ve Kanun-ı Esasi'nin içeriklerini küresel ve yerel siyasi şartlar bağlamında değerlendirir	1	1	0	100
Siyasi alanda meydana gelen gelişmeleri kavrar.	1	0	0	0
Düzenli ordunun kurulmasından Mudanya Ateşkes Antlaşması'na kadar meydana gelen gelişmeleri Türkiye'nin bağımsızlığı	1	0	1	0
Coğrafya-1	0	0	0	0
Türkiye'de İklim	1	0	1	0
Dış Kuvvetler	1	1	0	100
Dünyada Nüfusun Dağılışı	1	0	1	0
Bölge ve Bölge Türleri	1	0	1	0
Afetlerin Genel Özellikleri	1	1	0	100
Felsefe	0	0	0	0
Düşünme ve akıl yürütmeye ilişkin kavramları açıklar.	1	1	0	100
Bilim felsefesinin konusunu ve problemlerini açıklar.	1	0	1	0
Örnek felsefi metinlerinden hareketle 18. yüzyıl -19. yüzyıl filozoflarının felsefi görüşlerini analiz eder.	1	1	0	100
Felsefenin anlamını açıklar.	1	1	0	100
Sanat felsefesinin konusunu ve problemlerini açıklar.	1	0	1	0
Din Kült. ve Ahl. Bil.	0	0	0	0
Din ve İslam	1	1	0	100
İslam ve İbadet	1	0	1	0
Din ve Hayat	1	1	0	100

	Soru	Doğru	Yanlış	Boş	Net	Başarı
Fizik	7	3	2	2	2,50	% 36
Kimya	7	7	0	0	7,00	% 100
Biyoloji	6	4	2	0	3,50	% 58
TYT Fen	20	14	4	2	13,00	% 65
Cevap Anahtarı	A CCDECEBDEBEDECCAEDEBCEAE					
Cevaplarınız	CC c bEBEDECCAeEBCAc					

	S	D	Y	B%
Fizik	0	0	0	0
Fiziksel Niceliklerin Sınıflandırılması	1	1	0	100
Adezyon, Kohezyon, Yüzey Gerilimi ve Kılcallık	1	1	0	100
Elektrik Devreleri	1	0	0	0
İvme	1	0	1	0
Işık Şiddeti, Işık Akısı ve Aydınlanma	1	0	0	0
Dalgalarla İlgili Temel Kavramlar	1	0	1	0
Katı, Sıvı, Gaz Basıncı	1	1	0	100
Kimya	0	0	0	0
Kimya Disiplinleri ve Kimyacıların Çalışma Alanları	1	1	0	100
Atomun Yapısı	1	1	0	100
Güçlü Etkileşimler / İyonik Bağ	1	1	0	100
Güçlü Etkileşimler / Kovalent Bağ	1	1	0	100
Hâl Değişimi	1	1	0	100
Kimyasal Hesaplamalar / Miktar İçeren Problemler	1	1	0	100
Kimyasal Hesaplamalar / Sınırlayıcı Bileşen Hesaplamaları	1	1	0	100
Ayırma ve Safaştırma Teknikleri	1	1	0	100
Asit ve Bazların Metallerle Tepkimeleri	1	1	0	100
Biyoloji	0	0	0	0
Lipitler	1	0	1	0
Plastit	1	1	0	100
Hayvanlar	1	1	0	100
Mitoz	1	1	0	100
Cinsiyete Bağlı Kalıtım	1	1	0	100
Güncel Çevre Sorunları	1	0	1	0

MANİSA / YUNUSEMRE
ÖZEL MANİSA KEP KİŞİSEL GELİŞİM KURSU

12B - 12335
ESMA BİRGÜL

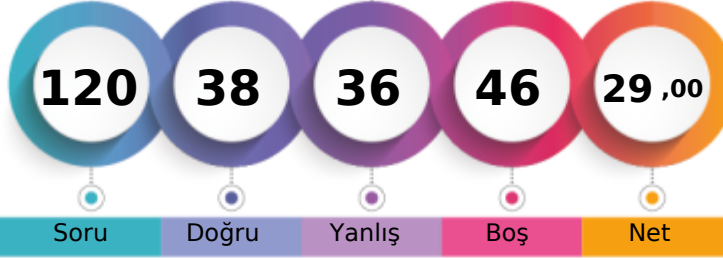

1. Öğrenci

Sizin yeriniz
(243504.)

Sonuncu Öğrenci

Soru

Doğru

Yanlış

Boş

Net

Şube

Kurum

İlçe

İl

Genel

Öğrenci Sıra No

2

406

1415

5406

243504

% 68,90

Sınava Katılan Öğrenci Sayısı

2

482

1675

7316

353399

		Soru	Doğru	Yanlış	Boş	Net	Başarı
TYT Türkçe		40	25	10	5	22,50	% 56
Cevap Anahtarı	B	EECDCCBBADABACCCCDEACBEDCECCDBAEABCAABAD					
Cevaplarınız		EECeC BAeA AbCCCEaAeBEDbdECbDBAd CAAB D					

	S	D	Y	B%
Türkçe	0	0	0	0
Metne Sözcük Yerleştirme	1	1	0	100
Sözcükte Anlam	3	3	0	100
Cümleyi Yorumlama ve Açıklama	2	1	1	50
Parçadaki Cümlelerin İçerik ve Özellikleri	1	1	0	100
Eklere ve Ek Çeşitleri	1	0	0	0
Ad Söylü Sözcükler - Karma	1	0	0	0
Ses Bilgisi - Karma	1	1	0	100
Noktalamaya İşaretleri - Karma	2	1	1	50
Bitişik ve Ayrı Yazılan Kelimeler	1	0	0	0
Yazım Kuralları - Karma	1	1	0	100
Cümlelerin Ögeleri - Karma	1	0	1	0
Paragrafta Ana Düşünce (Ana Fikir)	11	8	3	73
Paragrafa Özgü Soru Kökü	8	5	2	63
Paragrafta Anlatım Akışını Bozan Cümle	1	1	0	100
Paragrafa Cümle Yerleştirme	2	0	2	0
ANLATIM TEKNİKLERİ VE DÜŞÜNCEYİ GELİŞTİRME YOLLARI	1	0	1	0
Paragrafta Boş Bırakılan Yerleri Tamamlama	4	3	1	75
Paragrafta Yardımcı Düşünceler	2	2	0	100
Cümlelerden Paragraf Oluşturma	1	1	0	100
Paragrafın Karşılık Olduğu Soruyu Belirleme	1	1	0	100
Bir Paragrafa Bağlı Çoklu Sorular	6	4	0	67
Paragrafın Konusu	1	0	0	0

		Soru	Doğru	Yanlış	Boş	Net	Başarı
Tarih-1		5	1	4	0	0,00	% 0
Coğrafya-1		5	2	1	2	1,75	% 35
Felsefe		5	2	2	1	1,50	% 30
Din Kült. ve Ahl. Bil.		5	4	1	0	3,75	% 75
Felsefe (Seçmeli)		5	0	0	5	0,00	% 0
TYT Sosyal		20	9	8	3	7,00	% 35
Cevap Anahtarı	B	BCEADDACADACCAABCBDBADBEDEEA					
Cevaplarınız		caacD CAc bd ABCBDbD					

	S	D	Y	B%
Tarih-1	0	0	0	0
İlk ve Orta Çağlarda İÇ Asya'daki Türk siyasi teşekküllerinin güç ve yönetim yapısını açıklar.	1	0	1	0
Türklerin Anadolu'ya yerleşmeye başlaması ile Türkiye Selçuklu Devleti'nin yıkılışı arasındaki süreçte meydana gelen 1	1	1	0	100
Tanzimat Fermanı, Islahat Fermanı ve Kanun-ı Esasi'nin içeriklerini küresel ve yerel siyasi şartlar bağlamında değerlendirir	1	0	1	0
Siyasi alanda meydana gelen gelişmeleri kavrar.	1	0	1	0
Düzenli ordunun kurulmasından Mudanya Ateşkes Antlaşması'na kadar meydana gelen gelişmeleri Türkiye'nin bağımsızlığına kadar	1	0	1	0
Coğrafya-1	0	0	0	0
Türkiye'de İklim	1	0	1	0
Dış Kuvvetler	1	0	0	0
Dünyada Nüfusun Dağılışı	1	0	0	0
Bölge ve Bölge Türleri	1	1	0	100
Afetlerin Genel Özellikleri	1	1	0	100
Felsefe	0	0	0	0
Düşünme ve akıl yürütmeye ilişkin kavramları açıklar.	1	1	0	100
Bilim felsefesinin konusunu ve problemlerini açıklar.	1	1	0	100
Örnek felsefi metinlerinden hareketle 18. yüzyıl -19. yüzyıl filozoflarının felsefi görüşlerini analiz eder.	1	0	1	0
Felsefenin anlamını açıklar.	1	0	1	0
Sanat felsefesinin konusunu ve problemlerini açıklar.	1	0	0	0
Din Kült. ve Ahl. Bil.	0	0	0	0
Din ve İslam	1	1	0	100
İslam ve İbadet	1	0	1	0
Din ve Hayat	1	1	0	100

		Soru	Doğru	Yanlış	Boş	Net	Başarı
Matematik-1		30	2	7	21	0,25	% 1
Geometri		10	0	0	10	0,00	% 0
TYT Matematik		40	2	7	31	0,25	% 1
Cevap Anahtarı	B	BBEDBDBDBCDAAABCCDABBACBACCCDBBECAEABEB					
Cevaplarınız		adccd C Ccc					

	S	D	Y	B%
Matematik-1	0	0	0	0
RASYONEL SAYILAR	1	0	0	0
Rasyonel Sayılar	1	0	0	0
Üslü ifadeler	1	0	1	0
Kökü ifadeler	1	0	1	0
Mutlak Değerli Denklemler	1	0	1	0
Aralık Kavramı ve Basit Eşitsizlikler	1	0	1	0
Tek ve Çift Sayılar	1	0	1	0
Çok Bilinmeyenli Denklemler	1	0	0	0
Asal Sayılar ve Aralarında Asal Sayılar	1	0	0	0
Küme Kavramı ve Kümelere İşlemler	1	0	0	0
Önemeler ve Bileşik Önemeler	1	0	0	0
Fonksiyon Grafikleri	1	0	0	0
Faktöriyel Kavramı	1	1	0	100
Bölünebilir Kuralları	1	0	0	0
Dört İşlem Yeteneği	1	0	0	0
VERİ	1	0	0	0
Sayı Problemleri	3	0	0	0
Kesir Problemleri	2	0	0	0
Yüzde, Kar-Zarar Problemleri	2	1	1	50
Hareket Problemleri	1	0	1	0

		Soru	Doğru	Yanlış	Boş	Net	Başarı
Fizik		7	0	5	2	-1,25	% 0
Kimya		7	1	3	3	0,25	% 4
Biyoloji		6	1	3	2	0,25	% 4
TYT Fen		20	2	11	7	-0,75	% 0
Cevap Anahtarı	B	DECDECCDECCABEBCEAEED					
Cevaplarınız		cdabb cdbA eAd e					

	S	D	Y	B%
Fizik	0	0	0	0
Fiziksel Niceliklerin Sınıflandırılması	1	0	0	0
Adezyon, Kohезyon, Yüzey Gerilimi ve Kılcalılık	1	0	0	0
Elektrik Devreleri	1	0	1	0
İvme	1	0	1	0
Işık Şiddeti, Işık Akısı ve Aydınlanma	1	0	1	0
Dalgalarla İlgili Temel Kavramlar	1	0	1	0
Katı, Sıvı, Gaz Basıncı	1	0	1	0
Kimya	0	0	0	0
Kimya Disiplinleri ve Kimyacıların Çalışma Alanları	1	0	0	0
Atomun Yapısı	1	0	0	0
Güçlü Etkileşimler / İyonik Bağ	1	0	0	0
Güçlü Etkileşimler / Kovalent Bağ	1	0	0	0
Hâl Değişimi	1	0	1	0
Kimyasal Hesaplamalar / Miktar İçeren Problemler	1	0	1	0
Kimyasal Hesaplamalar / Sınırlayıcı Bileşen Hesaplamaları	1	0	1	0
Ayırma ve Safaştırma Teknikleri	1	0	1	0
Asit ve Bazların Metallerle Tepkimeleri	1	0	0	100
Biyoloji	0	0	0	0
Lipitler	1	0	1	0
Plastit	1	0	0	0
Hayvanlar	1	0	0	0
Mitoz	1	0	1	0
Cinsiyete Bağlı Kalıtım	1	0	0	100
Güncel Çevre Sorunları	1	0	1	0

BİLGİ SARMAL TG TYT 1



336,668 % 14,35

MANİSA / YUNUSEMRE
ÖZEL MANİSA KEP KİŞİSEL GELİŞİM KURSU

12B - 12341
MUSTAFA SALİH AKÇIN

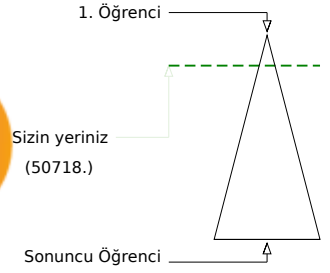

	Şube	Kurum	İlçe	İl	Genel
Öğrenci Sıra No	1	133	543	1217	50718 % 14,35
Sınava Katılan Öğrenci Sayısı	2	482	1675	7316	353399

	Soru	Doğru	Yanlış	Boş	Net	Başarı
TYT Türkçe	40	28	11	1	25,25	% 63
Cevap Anahtarı	A	ABEECDDBADDABACCCEDEACBEDCBCECCDBAEABCAB				
Cevaplarınız		ABEECeCb eDbcAdCCcDdAbBEDCBbCbDaAEAECAAB				

	S	D	Y	B%
Türkçe	0	0	0	0
Metne Sözcük Yerleştirme	1	1	0	100
Sözcükte Anlam	3	3	0	100
Cümleyi Yorumlama ve Açıklama	2	1	1	50
Parçadaki Cümlelerin İçerik ve Özellikleri	1	1	0	100
Eklere ve Ek Çeşitleri	1	1	0	100
Ad Söylü Sözcükler - Karma	1	0	0	0
Ses Bilgisi - Karma	1	0	1	0
Noktalamaya İşaretleri - Karma	2	1	1	50
Bitişik ve Ayrı Yazılan Kelimeler	1	0	1	0
Yazım Kuralları - Karma	1	1	0	100
Cümlelerin Öğeleri - Karma	1	0	1	0
Paragrafa Ana Düşünce (Ana Fikir)	11	10	1	91
Paragrafa Özgü Soru Kökü	8	6	2	75
Paragrafa Anlatım Akışını Bozan Cümle	1	1	0	100
Paragrafa Cümle Yerleştirme	2	1	1	50
ANLATIM TEKNİKLERİ VE DÜŞÜNCEYİ GELİŞTİRME YOLLARI	1	0	1	0
Paragrafta Boş Bırakılan Yerleri Tamamlama	4	3	1	75
Paragrafta Yardımcı Düşünceler	2	2	0	100
Cümlelerden Paragraf Oluşturma	1	0	1	0
Paragrafın Karşılık Olduğu Soruyu Belirleme	1	1	0	100
Bir Paragrafa Bağlı Çoklu Sorular	6	5	1	83
Paragrafın Konusu	1	1	0	100

	Soru	Doğru	Yanlış	Boş	Net	Başarı
Matematik-1	30	18	5	7	16,75	% 56
Geometri	10	4	1	5	3,75	% 38
TYT Matematik	40	22	6	12	20,50	% 51
Cevap Anahtarı	A	BDBBEDBDCDDBCDAAABCCDABBACBACBEBEBCEAEAB				
Cevaplarınız		aDBBEDBD CDe eBCCeABcCACB Bd A AB				

	S	D	Y	B%
Matematik-1	0	0	0	0
RASYONEL SAYILAR	1	0	1	0
Rasyonel Sayılar	1	1	0	100
Üslü İfadeler	1	1	0	100
Kökü İfadeler	1	1	0	100
Mutlak Değerli Denklemler	1	1	0	100
Aralık Kavramı ve Basit Eşitsizlikler	1	1	0	100
Tek ve Çift Sayılar	1	1	0	100
Çok Bilinmeyenli Denklemler	1	1	0	100
Asal Sayılar ve Aralarında Asal Sayılar	1	0	0	0
Küme Kavramı ve Kümelere İşlemler	1	0	0	0
Önemeler ve Bileşik Önemeler	1	0	0	0
Fonksiyon Grafikleri	1	0	0	0
Faktöriyel Kavramı	1	1	0	100
Bölünebilme Kuralları	1	1	0	100
Dört İşlem Yeteneği	1	0	1	0
VERİ	1	0	0	0
Sayı Problemleri	3	2	1	67
Kesir Problemleri	2	2	0	100
Yüzde, Kar-Zarar Problemleri	2	1	1	50
Hareket Problemleri	1	1	0	100

	Soru	Doğru	Yanlış	Boş	Net	Başarı
Tarih-1	5	4	1	0	3,75	% 75
Coğrafya-1	5	3	2	0	2,50	% 50
Felsefe	5	5	0	0	5,00	% 100
Din Kült. ve Ahl. Bil.	5	5	0	0	5,00	% 100
Felsefe (Seçmeli)	5	0	0	5	0,00	% 0
TYT Sosyal	20	17	3	0	16,25	% 81
Cevap Anahtarı	A	ADBCEDADCBACCADACBDABEEBE				
Cevaplarınız		ADBeEccDCABACCADACBD				

	S	D	Y	B%
Tarih-1	0	0	0	0
İlk ve Orta Çağlarda İÇ Asya'daki Türk siyasi teşekküllerinin güç ve yönetim yapısını açıklar.	1	1	0	100
Türklerin Anadolu'ya yerleşmeye başlaması ile Türkiye Selçuklu Devleti'nin yıkılışı arasındaki süreçte meydana gelen İ	1	1	0	100
Tanzimat Fermanı, İslahat Fermanı ve Kanun-ı Esasi'nin içeriklerini küresel ve yerel siyasi şartlar bağlamında değerlendirir	1	1	0	100
Siyasi alanda meydana gelen gelişmeleri kavrar.	1	0	1	0
Düzenli ordunun kurulmasından Mudanya Ateşkes Antlaşması'na kadar meydana gelen gelişmeleri Türkiye'nin bağımı:	1	1	0	100
Coğrafya-1	0	0	0	0
Türkiye'de İklim	1	0	1	0
Dış Kuvvetler	1	0	1	0
Dünyada Nüfusun Dağılışı	1	1	0	100
Bölge ve Bölge Türleri	1	1	0	100
Afetlerin Genel Özellikleri	1	1	0	100
Felsefe	0	0	0	0
Düşünme ve akıl yürütmeye ilişkin kavramları açıklar.	1	1	0	100
Bilim felsefesinin konusunu ve problemlerini açıklar.	1	1	0	100
Örnek felsefi metinlerinden hareketle 18. yüzyıl -19. yüzyıl filozoflarının felsefi görüşlerini analiz eder.	1	1	0	100
Felsefenin anlamını açıklar.	1	1	0	100
Sanat felsefesinin konusunu ve problemlerini açıklar.	1	1	0	100
Din Kült. ve Ahl. Bil.	0	0	0	0
Din ve İslam	1	1	0	100
İslam ve İbadet	1	1	0	100
Din ve Hayat	1	1	0	100

	Soru	Doğru	Yanlış	Boş	Net	Başarı
Fizik	7	5	2	0	4,50	% 64
Kimya	7	0	3	4	-0,75	% 0
Biyoloji	6	0	1	5	-0,25	% 0
TYT Fen	20	5	6	9	3,50	% 18
Cevap Anahtarı	A	CCDECEBEBEDECCEADBEBCAE				
Cevaplarınız		CCcECdAd b a c				

	S	D	Y	B%
Fizik	0	0	0	0
Fiziksel Niceliklerin Sınıflandırılması	1	1	0	100
Adezyon, Kohezyon, Yüzey Gerilimi ve Kılcalılık	1	1	0	100
Elektrik Devreleri	1	0	1	0
İvme	1	1	0	100
Işık Şiddeti, Işık Akısı ve Aydınlanma	1	1	0	100
Dalgalarla İlgili Temel Kavramlar	1	1	0	100
Katı, Sıvı, Gaz Basıncı	1	0	1	0
Kimya	0	0	0	0
Kimya Disiplinleri ve Kimyacıların Çalışma Alanları	1	0	0	0
Atomun Yapısı	1	0	0	0
Güçlü Etkileşimler / İyonik Bağ	1	0	1	0
Güçlü Etkileşimler / Kovalent Bağ	1	0	1	0
Hâl Değişimi	1	0	0	0
Kimyasal Hesaplamalar / Miktar İÇeren Problemler	1	0	0	0
Kimyasal Hesaplamalar / Sınırlayıcı Bileşen Hesaplamaları	1	0	0	0
Ayırma ve Saffaştırma Teknikleri	1	0	1	0
Asit ve Bazların Metallerle Tepkimeleri	1	0	0	0
Biyoloji	0	0	0	0
Lipitler	1	0	0	0
Plastit	1	0	0	0
Hayvanlar	1	0	1	0
Mitoz	1	0	0	0
Cinsiyete Bağlı Kalıtım	1	0	0	0
Güncel Çevre Sorunları	1	0	0	0

BİLGİ SARMAL TG TYT 1



420,453

%

1,36

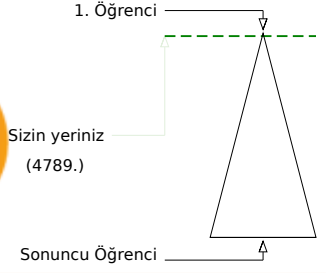
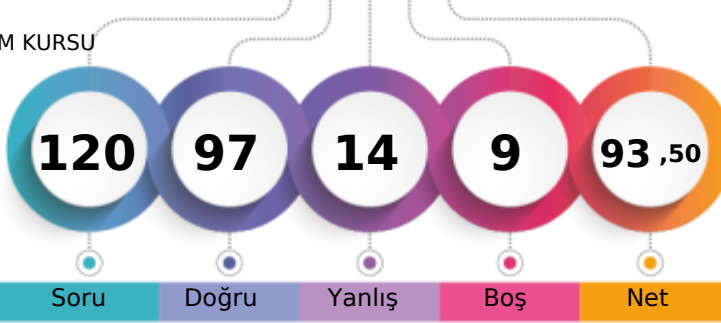
MANİSA / YUNUSEMRE
ÖZEL MANİSA KEP KİŞİSEL GELİŞİM KURSU12C - 0
EFE KALI

Soru Doğru Yanlış Boş Net

Şube	Kurum	İlçe	İl	Genel
Öğrenci Sıra No	1	12	105	158
Sınava Katılan Öğrenci Sayısı	2	482	1675	7316
				4789 % 1,36
				353399

	Soru	Doğru	Yanlış	Boş	Net	Başarı
TYT Türkçe	40	35	5	0	33,75	% 84
Cevap Anahtarı	B	EECDCCBBADABACCCCEACBEDCBECCDBAEABCAABAD				
Cevaplarınız		EECDCCBBADABACCCCEACBEDCBBcBDBAAEeCAAeED				

	S	D	Y	B%
Türkçe	0	0	0	0
Metne Sözcük Yerleştirme	1	1	0	100
Sözcükte Anlam	3	3	0	100
Cümleyi Yorumlama ve Açıklama	2	2	0	100
Parçadaki Cümlelerin İçerik ve Özellikleri	1	1	0	100
Eklere ve Ek Çeşitleri	1	1	0	100
Ad Soyul Sözcükler - Karma	1	0	1	0
Ses Bilgisi - Karma	1	1	0	100
Noktalama İşaretleri - Karma	2	2	0	100
Bitişik ve Ayrı Yazılan Kelimeler	1	1	0	100
Yazım Kuralları - Karma	1	1	0	100
Cümlenin Ögeleri - Karma	1	1	0	100
Paragrafta Ana Düşünce (Ana Fikir)	11	9	2	82
Paragrafa Özgü Soru Kökü	8	6	2	75
Paragrafta Anlatım Akışını Bozan Cümle	1	1	0	100
Paragrafa Cümle Yerleştirme	2	1	1	50
ANLATIM TEKNİKLERİ VE DÜŞÜNCEYİ GELİŞTİRME YOLLARI	1	1	0	100
Paragrafta Boş Bırakılan Yerleri Tamamlama	4	4	0	100
Paragrafta Yardımcı Düşüncüler	2	2	0	100
Cümlelerden Paragraf Oluşturma	1	1	0	100
Paragrafın Karşılık Olduğu Soruyu Belirleme	1	1	0	100
Bir Paragrafa Bağlı Çoklu Sorular	6	4	2	67
Paragrafın Konusu	1	1	0	100

	Soru	Doğru	Yanlış	Boş	Net	Başarı
Tarih-1	5	4	1	0	3,75	% 75
Coğrafya-1	5	3	2	0	2,50	% 50
Felsefe	5	4	1	0	3,75	% 75
Din Kült. ve Ahl. Bil.	5	5	0	0	5,00	% 100
Felsefe (Seçmeli)	5	0	0	5	0,00	% 0
TYT Sosyal	20	16	4	0	15,00	% 75
Cevap Anahtarı	B	BCEADDCA DACCAABCBDADBE EEA				
Cevaplarınız		BCdADDaAdECCAdBCBDAD				

	S	D	Y	B%
Tarih-1	0	0	0	0
İlk ve Orta Çağlarda İç Asya'daki Türk siyasi teşekküllerinin güç ve yönetim yapısını açıklar.	1	1	0	100
Türklerin Anadolu'ya yerleşmeye başlaması ile Türkiye Selçuklu Devleti'nin yıkılışı arasındaki süreçte meydana gelen 1	1	1	0	100
Tanzimat Fermanı, Islahat Fermanı ve Kanun-ı Esasi'nin içeriklerini küresel ve yerel siyasi şartlar bağlamında değerlendirir	1	1	0	100
Siyasi alanda meydana gelen gelişmeleri kavrar.	1	1	0	100
Düzenli ordunun kurulmasından Mudanya Ateşkes Antlaşması'na kadar meydana gelen gelişmeleri Türkiye'nin bağımsız	1	0	1	0
Coğrafya-1	0	0	0	0
Türkiye'de İklim	1	1	0	100
Dış Kuvvetler	1	0	1	0
Dünyada Nüfusun Dağılışı	1	1	0	100
Bölge ve Bölge Türleri	1	0	1	0
Afetlerin Genel Özellikleri	1	1	0	100
Felsefe	0	0	0	0
Düşünme ve akıl yürütmeye ilişkin kavramları açıklar.	1	1	0	100
Bilim felsefesinin konusunu ve problemlerini açıklar.	1	0	1	0
Örnek felsefi metinlerinden hareketle 18. yüzyıl -19. yüzyıl filozoflarının felsefi görüşlerini analiz eder.	1	1	0	100
Felsefenin anlamını açıklar.	1	1	0	100
Sanat felsefesinin konusunu ve problemlerini açıklar.	1	1	0	100
Din Kült. ve Ahl. Bil.	0	0	0	0
Din ve İslam	1	1	0	100
İslam ve İbadet	1	1	0	100
Din ve Hayat	1	1	0	100

	Soru	Doğru	Yanlış	Boş	Net	Başarı
Matematik-1	30	26	0	4	26,00	% 87
Geometri	10	7	0	3	7,00	% 70
TYT Matematik	40	33	0	7	33,00	% 83
Cevap Anahtarı	B	BBEDBDDDBCDAAABCCDABBACACBACCDBBECAEABEB				
Cevaplarınız		BBEDBDDDBCDAAABCCD BC BACCDBBE ABEB				

	S	D	Y	B%
Matematik-1	0	0	0	0
RASYONEL SAYILAR	1	1	0	100
Rasyonel Sayılar	1	1	0	100
Üslü İfadeler	1	1	0	100
Kökü İfadeler	1	1	0	100
Mutlak Değerli Denklemler	1	1	0	100
Aralık Kavramı ve Basit Eşitsizlikler	1	1	0	100
Tek ve Çift Sayılar	1	1	0	100
Çok Bilinmeyenli Denklemler	1	1	0	100
Asal Sayılar ve Aralarında Asal Sayılar	1	1	0	100
Küme Kavramı ve Kümelere İşlemler	1	1	0	100
Önemeler ve Bileşik Önemeler	1	1	0	100
Fonksiyon Grafikleri	1	1	0	100
Faktöriyel Kavramı	1	1	0	100
Bölünebilme Kuralları	1	1	0	100
Dört İşlem Yeteneği	1	1	0	100
VERİ	1	1	0	100
Sayı Problemleri	3	3	0	100
Kesir Problemleri	2	1	0	50
Yüzde, Kar-Zarar Problemleri	2	2	0	100
Hareket Problemleri	1	0	0	0

	Soru	Doğru	Yanlış	Boş	Net	Başarı
Fizik	7	5	2	0	4,50	% 64
Kimya	7	4	2	1	3,50	% 50
Biyoloji	6	4	1	1	3,75	% 63
TYT Fen	20	13	5	2	11,75	% 59
Cevap Anahtarı	B	DECDECCDECCABEBCEAEED				
Cevaplarınız		aEcbECCcE eABE CbeED				

	S	D	Y	B%
Fizik	0	0	0	0
Fiziksel Niceliklerin Sınıflandırılması	1	1	0	100
Adezyon, Kohezyon, Yüzey Gerilimi ve Kılcallık	1	1	0	100
Elektrik Devreleri	1	0	1	0
İvme	1	1	0	100
Işık Şiddeti, Işık Akısı ve Aydınlanma	1	1	0	100
Dalgalarla İlgili Temel Kavramlar	1	0	1	0
Katı, Sıvı, Gaz Basıncı	1	1	0	100
Kimya	0	0	0	0
Kimya Disiplinleri ve Kimyacıların Çalışma Alanları	1	1	0	100
Atomun Yapısı	1	1	0	100
Güçlü Etkileşimler / İyonik Bağ	1	0	1	0
Güçlü Etkileşimler / Kovalent Bağ	1	0	1	0
Hâl Değişimi	1	1	0	100
Kimyasal Hesaplamalar / Miktar İçeren Problemler	1	0	0	0
Kimyasal Hesaplamalar / Sınırlayıcı Bileşen Hesaplamaları	1	0	0	0
Ayırma ve Safaştırma Teknikleri	1	0	1	0
Asit ve Bazların Metallerle Tepkimeleri	1	1	0	100
Biyoloji	0	0	0	0
Lipitler	1	1	0	100
Plastit	1	1	0	100
Hayvanlar	1	0	0	0
Mitoz	1	1	0	100
Cinsiyete Bağlı Kalıtım	1	0	1	0
Güncel Çevre Sorunları	1	1	0	100

BİLGİ SARMAL TG TYT 1



281,283 % 34,93

MANİSA / YUNUSEMRE
ÖZEL MANİSA KEP KİŞİSEL GELİŞİM KURSU

12C - 12228
KAAN SEMİH KURT

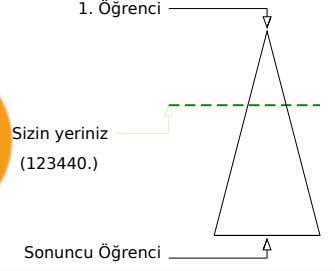
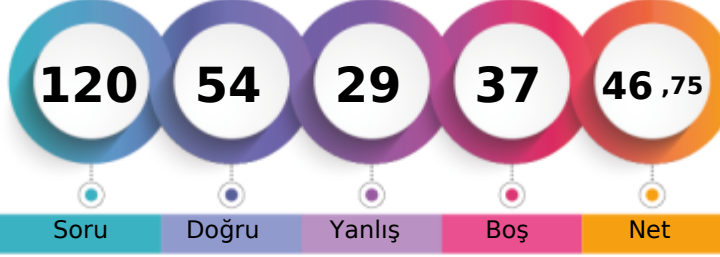

Şube	Kurum	İlçe	İl	Genel
Öğrenci Sıra No	267	946	2819	123440 % 34,93
Sınava Katılan Öğrenci Sayısı	482	1675	7316	353399

	Soru	Doğru	Yanlış	Boş	Net	Başarı
TYT Türkçe	40	21	15	4	17,25	% 43
Cevap Anahtarı	B EECDCBBADABACCCCEACBECDCBDAEAEABCAABAD					
Cevaplarınız	EECeC BAbbdACCECDEAEaEDbaECbbaAdA CbAe					

	S	D	Y	B%
Türkçe	0	0	0	0
Metne Sözcük Yerleştirme	1	1	0	100
Sözcükte Anlam	3	3	0	100
Cümleyi Yorumlama ve Açıklama	2	1	1	50
Parçadaki Cümlelerin İçerik ve Özellikleri	1	1	0	100
Eklere ve Ek Çeşitleri	1	0	0	0
Ad Söylü Sözcükler - Karma	1	0	0	0
Ses Bilgisi - Karma	1	0	0	0
Noktalamaya İşaretleri - Karma	2	0	2	0
Bitişik ve Ayrı Yazılan Kelimeler	1	0	1	0
Yazım Kuralları - Karma	1	1	0	100
Cümlelerin Öğeleri - Karma	1	1	0	100
Paragrafta Ana Düşünce (Ana Fikir)	11	6	5	55
Paragrafa Özgü Soru Kökü	8	3	4	38
Paragrafta Anlatım Akışını Bozan Cümle	1	1	0	100
Paragrafa Cümle Yerleştirme	2	1	1	50
ANLATIM TEKNİKLERİ VE DÜŞÜNCEYİ GELİŞTİRME YOLLARI	1	1	0	100
Paragrafta Boş Bırakılan Yerleri Tamamlama	4	1	3	25
Paragrafta Yardımcı Düşüncüler	2	1	1	50
Cümlelerden Paragraf Oluşturma	1	0	1	0
Paragrafın Karşılık Olduğu Soruyu Belirleme	1	1	0	100
Bir Paragrafa Bağlı Çoklu Sorular	6	3	2	50
Paragrafın Konusu	1	1	0	100

	Soru	Doğru	Yanlış	Boş	Net	Başarı
Matematik-1	30	8	4	18	7,00	% 23
Geometri	10	0	0	10	0,00	% 0
TYT Matematik	40	8	4	28	7,00	% 18
Cevap Anahtarı	B BBEDDBDBCDAAABCCDABBACACBACDBBECAEABEB					
Cevaplarınız	aBcD DDB eD A d C					

	S	D	Y	B%
Matematik-1	0	0	0	0
RASYONEL SAYILAR	1	1	0	100
Rasyonel Sayılar	1	1	0	100
Üslü İfadeler	1	0	1	0
Kökü İfadeler	1	1	0	100
Mutlak Değerli Denklemler	1	0	1	0
Aralık Kavramı ve Basit Eşitsizlikler	1	1	0	100
Tek ve Çift Sayılar	1	0	0	0
Çok Bilinmeyenli Denklemler	1	1	0	100
Asal Sayılar ve Aralarında Asal Sayılar	1	1	0	100
Küme Kavramı ve Kümelere İşlemler	1	0	0	0
Önemeler ve Bileşik Önemeler	1	0	0	0
Fonksiyon Grafikleri	1	0	0	0
Faktöriyel Kavramı	1	0	1	0
Bölünebilme Kuralları	1	1	0	100
Dört İşlem Yeteneği	1	0	0	0
VERİ	1	1	0	100
Sayı Problemleri	3	0	0	0
Kesir Problemleri	2	0	0	0
Yüzde, Kar-Zarar Problemleri	2	0	0	0
Hareket Problemleri	1	0	0	0

	Soru	Doğru	Yanlış	Boş	Net	Başarı
Tarih-1	5	4	1	0	3,75	% 75
Coğrafya-1	5	4	1	0	3,75	% 75
Felsefe	5	4	1	0	3,75	% 75
Din Kül. ve Ahl. Bil.	5	3	1	1	2,75	% 55
Felsefe (Seçmeli)	5	0	0	5	0,00	% 0
TYT Sosyal	20	15	4	1	14,00	% 70
Cevap Anahtarı	B BCEADDCADACCAABCBDADBEEEA					
Cevaplarınız	BCaADeCADACCdAB BdBd					

	S	D	Y	B%
Tarih-1	0	0	0	0
İlk ve Orta Çağlarda İç Asya'daki Türk siyasi teşekküllerinin güç ve yönetim yapısını açıklar.	1	1	0	100
Türklerin Anadolu'ya yerleşmeye başlaması ile Türkiye Selçuklu Devleti'nin yıkılışı arasındaki süreçte meydana gelen 1	1	1	0	100
Tanzimat Fermanı, Islahat Fermanı ve Kanun-ı Esasi'nin içeriklerini küresel ve yerel siyasi şartlar bağlamında değerlendirir	1	1	0	100
Siyasi alanda meydana gelen gelişmeleri kavrar.	1	1	0	100
Düzenli ordunun kurulmasından Mudanya Ateşkes Antlaşması'na kadar meydana gelen gelişmeleri Türkiye'nin bağımsız	1	0	1	0
Coğrafya-1	0	0	0	0
Türkiye'de İklim	1	1	0	100
Dış Kuvvetler	1	1	0	100
Dünyada Nüfusun Dağılışı	1	0	1	0
Bölge ve Bölge Türleri	1	1	0	100
Afetlerin Genel Özellikleri	1	1	0	100
Felsefe	0	0	0	0
Düşünme ve akıl yürütmeye ilişkin kavramları açıklar.	1	1	0	100
Bilim felsefesinin konusunu ve problemlerini açıklar.	1	1	0	100
Örnek felsefi metinlerinden hareketle 18. yüzyıl -19. yüzyıl filozoflarının felsefi görüşlerini analiz eder.	1	1	0	100
Felsefenin anlamını açıklar.	1	1	0	100
Sanat felsefesinin konusunu ve problemlerini açıklar.	1	0	1	0
Din Kül. ve Ahl. Bil.	0	0	0	0
Din ve İslam	1	1	0	100
İslam ve İbadet	1	0	1	0
Din ve Hayat	1	0	0	0

	Soru	Doğru	Yanlış	Boş	Net	Başarı
Fizik	7	5	1	1	4,75	% 68
Kimya	7	3	3	1	2,25	% 32
Biyoloji	6	2	2	2	1,50	% 25
TYT Fen	20	10	6	4	8,50	% 43
Cevap Anahtarı	B DECDECCDECCABEBCEAEED					
Cevaplarınız	aCDECCbE eABdBd E e					

	S	D	Y	B%
Fizik	0	0	0	0
Fiziksel Niceliklerin Sınıflandırılması	1	1	0	100
Adezyon, Kohezyon, Yüzeysel Gerilimi ve Kılcalılık	1	1	0	100
Elektrik Devreleri	1	0	0	0
İvme	1	0	1	0
Işık Şiddeti, Işık Akısı ve Aydınlanma	1	1	0	100
Dalgalarla İlgili Temel Kavramlar	1	1	0	100
Katı, Sıvı, Gaz Basıncı	1	1	0	100
Kimya	0	0	0	0
Kimya Disiplinleri ve Kimyacıların Çalışma Alanları	1	1	0	100
Atomun Yapısı	1	0	1	0
Güçlü Etkileşimler / İyonik Bağ	1	0	1	0
Güçlü Etkileşimler / Kovalent Bağ	1	0	1	0
Hâl Değişimi	1	1	0	100
Kimyasal Hesaplamalar / Miktar İçeren Problemler	1	0	0	0
Kimyasal Hesaplamalar / Sınırlayıcı Bileşen Hesaplamaları	1	0	0	0
Ayırma ve Safaştırma Teknikleri	1	0	1	0
Asit ve Bazların Metallerle Tepkimeleri	1	1	0	100
Biyoloji	0	0	0	0
Lipitler	1	0	1	0
Plastit	1	0	0	0
Hayvanlar	1	1	0	100
Mitoz	1	0	1	0
Cinsiyete Bağlı Kalıtım	1	0	0	0
Güncel Çevre Sorunları	1	1	0	100

BİLGİ SARMAL TG TYT 1



247,555 % 54,84

MANİSA / YUNUSEMRE
ÖZEL MANİSA KEP KİŞİSEL GELİŞİM KURSU

12E - 0
MERYEM ALÇİÇEK

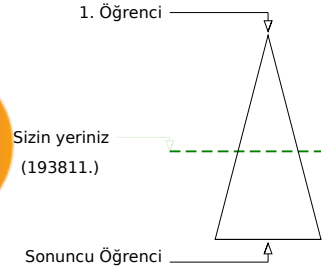

Soru Doğru Yanlış Boş Net

	Şube	Kurum	İlçe	İl	Genel
Öğrenci Sıra No	1	359	1246	4350	193811 % 54,84
Sınava Katılan Öğrenci Sayısı	1	482	1675	7316	353399

	Soru	Doğru	Yanlış	Boş	Net	Başarı
TYT Türkçe	40	23	12	5	20,00	% 50
Cevap Anahtarı	A ABEECDDBADDABACCCEDEACBEDCEBCCDBAEABCAB					
Cevaplarınız	eBEECeCB c bBA CC DEAdBdCbCb cEAeCAAB					

	S	D	Y	B%
Türkçe	0	0	0	0
Metne Sözcük Yerleştirme	1	0	1	0
Sözcükte Anlam	3	3	0	100
Cümleyi Yorumlama ve Açıklama	2	1	1	50
Parçadaki Cümlelerin İçerik ve Özellikleri	1	1	0	100
Eklere ve Ek Çeşitleri	1	1	0	100
Ad Soylu Sözcükler - Karma	1	0	0	0
Ses Bilgisi - Karma	1	0	1	0
Noktalama İşaretleri - Karma	2	0	1	0
Bitişik ve Ayrı Yazılan Kelimeler	1	1	0	100
Yazım Kuralları - Karma	1	1	0	100
Cümlelerin Öğeleri - Karma	1	0	0	0
Paragrafın Ana Düşünce (Ana Fikir)	11	8	3	73
Paragrafa Özgü Soru Kökü	8	4	4	50
Paragrafa Anlatım Akışını Bozan Cümle	1	0	0	0
Paragrafa Cümle Yerleştirme	2	1	1	50
ANLATIM TEKNİKLERİ VE DÜŞÜNCEYİ GELİŞTİRME YOLLARI	1	1	0	100
Paragrafa Boş Bırakılan Yerleri Tamamlama	4	3	1	75
Paragrafa Yardımcı Düşünceler	2	1	1	50
Cümlelerden Paragraf Oluşturma	1	0	0	0
Paragrafın Karşılık Olduğu Soruyu Belirleme	1	0	1	0
Bir Paragrafa Bağlı Çoklu Sorular	6	5	1	83
Paragrafın Konusu	1	1	0	100

	Soru	Doğru	Yanlış	Boş	Net	Başarı
Matematik-1	30	5	4	21	4,00	% 13
Geometri	10	0	2	8	-0,50	% 0
TYT Matematik	40	5	6	29	3,50	% 9
Cevap Anahtarı	A BDBBEDBDCDDBCDAABCCDABBACBACBEBBECAEAB					
Cevaplarınız	eb BE e DD C da b					

	S	D	Y	B%
Matematik-1	0	0	0	0
RASYONEL SAYILAR	1	0	1	0
Rasyonel Sayılar	1	0	1	0
Üslü ifadeler	1	0	0	0
Kökü ifadeler	1	1	0	100
Mutlak Değerli Denklemler	1	1	0	100
Aralık Kavramı ve Basit Eşitsizlikler	1	0	0	0
Tek ve Çift Sayılar	1	0	0	0
Çok Bilinmeyenli Denklemler	1	0	1	0
Asal Sayılar ve Aralarında Asal Sayılar	1	0	0	0
Küme Kavramı ve Kümelere İşlemler	1	1	0	100
Önemler ve Bileşik Önemler	1	1	0	100
Fonksiyon Grafikleri	1	0	0	0
Faktöriyel Kavramı	1	0	0	0
Bölünebilirlik Kuralları	1	0	0	0
Dört İşlem Yeteneği	1	0	0	0
VERİ	1	0	0	0
Sayı Problemleri	3	0	0	0
Kesir Problemleri	2	0	0	0
Yüzde, Kar-Zarar Problemleri	2	0	0	0
Hareket Problemleri	1	0	0	0

	Soru	Doğru	Yanlış	Boş	Net	Başarı
Tarih-1	5	0	0	5	0,00	% 0
Coğrafya-1	5	1	0	4	1,00	% 20
Felsefe	5	3	1	1	2,75	% 55
Din Kül. ve Ahl. Bil.	5	4	1	0	3,75	% 75
Felsefe (Seçmeli)	5	0	0	5	0,00	% 0
TYT Sosyal	20	8	2	10	7,50	% 38
Cevap Anahtarı	A ADBCEDADCABACCADACBDAEBEE					
Cevaplarınız	AB CdADbCBD					

	S	D	Y	B%
Tarih-1	0	0	0	0
İlk ve Orta Çağlarda İç Asya'daki Türk siyasi teşekküllerinin güç ve yönetim yapısını açıklar.	1	0	0	0
Türklerin Anadolu'ya yerleşmeye başlaması ile Türkiye Selçuklu Devleti'nin yıkılışı arasındaki süreçte meydana gelen 1	1	0	0	0
Tanzimat Fermanı, Islahat Fermanı ve Kanun-ı Esasi'nin içeriklerini küresel ve yerel siyasi şartlar bağlamında değerlendirir	1	0	0	0
Siyasi alanda meydana gelen gelişmeleri kavrar.	1	0	0	0
Düzenli ordunun kurulmasından Mudanya Ateşkes Antlaşması'na kadar meydana gelen gelişmeleri Türkiye'nin bağımsızlığına kadar	1	0	0	0
Coğrafya-1	0	0	0	0
Türkiye'de İklim	1	0	0	0
Dış Kuvvetler	1	0	0	0
Dünyada Nüfusun Dağılışı	1	0	0	0
Bölge ve Bölge Türleri	1	0	0	0
Afetlerin Genel Özellikleri	1	1	0	100
Felsefe	0	0	0	0
Düşünme ve akıl yürütmeye ilişkin kavramları açıklar.	1	1	0	100
Bilim felsefesinin konusunu ve problemlerini açıklar.	1	0	0	0
Örnek felsefi metinlerinden hareketle 18. yüzyıl -19. yüzyıl filozoflarının felsefi görüşlerini analiz eder.	1	1	0	100
Felsefenin anlamını açıklar.	1	0	1	0
Sanat felsefesinin konusunu ve problemlerini açıklar.	1	1	0	100
Din Kül. ve Ahl. Bil.	0	0	0	0
Din ve İslam	1	1	0	100
İslam ve İbadet	1	0	1	0
Din ve Hayat	1	1	0	100

	Soru	Doğru	Yanlış	Boş	Net	Başarı
Fizik	7	2	3	2	1,25	% 18
Kimya	7	4	1	2	3,75	% 54
Biyoloji	6	1	5	0	-0,25	% 0
TYT Fen	20	7	9	4	4,75	% 24
Cevap Anahtarı	A CCDECEBEBEDECCEADEBCEAE					
Cevaplarınız	eC E caBEDd C eEdebc					

	S	D	Y	B%
Fizik	0	0	0	0
Fiziksel Niceliklerin Sınıflandırılması	1	0	1	0
Adezyon, Kohezyon, Yüzey Gerilimi ve Kılcallık	1	1	0	100
Elektrik Devreleri	1	0	0	0
İvme	1	1	0	100
Işık Şiddeti, Işık Akısı ve Aydınlanma	1	0	0	0
Dalgalarla İlgili Temel Kavramlar	1	0	1	0
Katı, Sıvı, Gaz Basıncı	1	0	1	0
Kimya	0	0	0	0
Kimya Disiplinleri ve Kimyacıların Çalışma Alanları	1	1	0	100
Atomun Yapısı	1	1	0	100
Güçlü Etkileşimler / İyonik Bağ	1	1	0	100
Güçlü Etkileşimler / Kovalent Bağ	1	1	0	100
Hâl Değişimi	1	0	1	0
Kimyasal Hesaplamalar / Miktar İçeren Problemler	1	0	0	0
Kimyasal Hesaplamalar / Sınırlayıcı Bileşen Hesaplamaları	1	0	0	0
Ayırma ve Safaştırma Teknikleri	1	1	0	100
Asit ve Bazların Metallerle Tepkimeleri	1	0	0	0
Biyoloji	0	0	0	0
Lipitler	1	0	1	0
Plastit	1	1	0	100
Hayvanlar	1	0	1	0
Mitoz	1	0	1	0
Cinsiyete Bağlı Kalıtım	1	0	1	0
Güncel Çevre Sorunları	1	0	1	0

BİLGİ SARMAL TG TYT 1

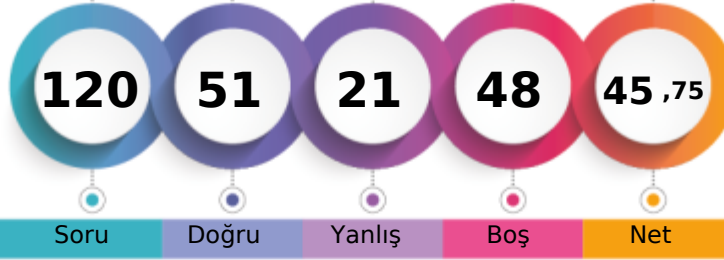

276,863 % 37,24

MANİSA / YUNUSEMRE
ÖZEL MANİSA KEP KİŞİSEL GELİŞİM KURSU12H - 1233
HATİCE NUR DEMİRTAŞ

Soru Doğru Yanlış Boş Net

Şube Kurum İlçe İl Genel

Öğrenci Sıra No 1 281 986 2996 131589 % 37,24

Sınava Katılan Öğrenci Sayısı 1 482 1675 7316 353399

	Soru	Doğru	Yanlış	Boş	Net	Başarı
TYT Türkçe	40	28	7	5	26,25	% 66
Cevap Anahtarı	A ABEECD CBADDABACCCDEACBDCBECCDBAEBACBAAB					
Cevaplarınız	ABEECeCB eDbcA CC DEAC EDbBECacBAEA CAAB					

	S	D	Y	B%
Türkçe	0	0	0	0
Metne Sözcük Yerleştirme	1	1	0	100
Sözcükte Anlam	3	3	0	100
Cümleli Yorumlama ve Açıklama	2	1	1	50
Parçadaki Cümlelerin İçerik ve Özellikleri	1	1	0	100
Eklere ve Ek Çeşitleri	1	1	0	100
Ad Soylu Sözcükler - Karma	1	0	0	0
Ses Bilgisi - Karma	1	0	1	0
Noktalamaya İşaretleri - Karma	2	1	1	50
Bitişik ve Ayrı Yazılan Kelimeler	1	0	1	0
Yazım Kuralları - Karma	1	1	0	100
Cümlelerin Öğeleri - Karma	1	0	0	0
Paragrafa Ana Düşünce (Ana Fikir)	11	10	1	91
Paragrafa Özgü Soru Kökü	8	5	2	63
Paragrafa Anlatım Akışını Bozan Cümle	1	0	0	0
Paragrafa Cümle Yerleştirme	2	1	1	50
ANLATIM TEKNİKLERİ VE DÜŞÜNCEYİ GELİŞTİRME YOLLARI	1	1	0	100
Paragrafta Boş Bırakılan Yerleri Tamamlama	4	3	0	75
Paragrafta Yardımcı Düşünceler	2	1	1	50
Cümlelerden Paragraf Oluşturma	1	1	0	100
Paragrafın Karşılık Olduğu Soruyu Belirleme	1	1	0	100
Bir Paragrafa Bağlı Çoklu Sorular	6	5	0	83
Paragrafın Konusu	1	1	0	100

	Soru	Doğru	Yanlış	Boş	Net	Başarı
Matematik-1	30	9	5	16	7,75	% 26
Geometri	10	1	0	9	1,00	% 10
TYT Matematik	40	10	5	25	8,75	% 22
Cevap Anahtarı	A BDBBEDBDCDDBCDAABCCDABBACBACBEBBEBCEAEAB					
Cevaplarınız	BDBBae D cA e dC CB B					

	S	D	Y	B%
Matematik-1	0	0	0	0
RASYONEL SAYILAR	1	1	0	100
Rasyonel Sayılar	1	1	0	100
Üslü İfadeler	1	1	0	100
Kökü İfadeler	1	1	0	100
Mutlak Değerli Denklemler	1	0	1	0
Aralık Kavramı ve Basit Eşitsizlikler	1	0	1	0
Tek ve Çift Sayılar	1	0	0	0
Çok Bilinmeyenli Denklemler	1	0	0	0
Asal Sayılar ve Aralarında Asal Sayılar	1	0	0	0
Küme Kavramı ve Kümelere İşlemler	1	0	0	0
Önemeler ve Bileşik Önemeler	1	1	0	100
Fonksiyon Grafikleri	1	0	0	0
Faktöriyel Kavramı	1	0	0	0
Bölünebilme Kuralları	1	0	1	0
Dört İşlem Yeteneği	1	1	0	100
VERİ	1	0	0	0
Sayı Problemleri	3	1	1	33
Kesir Problemleri	2	0	0	0
Yüzde, Kar-Zarar Problemleri	2	0	0	0
Hareket Problemleri	1	0	0	0

	Soru	Doğru	Yanlış	Boş	Net	Başarı
Tarih-1	5	0	3	2	-0,75	% 0
Coğrafya-1	5	1	1	3	0,75	% 15
Felsefe	5	3	0	2	3,00	% 60
Din Kült. ve Ahl. Bil.	5	5	0	0	5,00	% 100
Felsefe (Seçmeli)	5	0	0	5	0,00	% 0
TYT Sosyal	20	9	4	7	8,00	% 40
Cevap Anahtarı	A ADBCEDADCBACCADACBDAEBEE					
Cevaplarınız	ca ac C A CADACBD					

	S	D	Y	B%
Tarih-1	0	0	0	0
İlk ve Orta Çağlarda İç Asya'daki Türk siyasi teşekküllerinin güç ve yönetim yapısını açıklar.	1	0	1	0
Türklerin Anadolu'ya yerleşmeye başlaması ile Türkiye Selçuklu Devleti'nin yıkılışı arasındaki süreçte meydana gelen 1	0	1	0	0
Tanzimat Fermanı, Islahat Fermanı ve Kanun-ı Esasi'nin içeriklerini küresel ve yerel siyasi şartlar bağlamında değerlendirir	1	0	0	0
Siyasi alanda meydana gelen gelişmeleri kavrar.	1	0	0	0
Düzenli ordunun kurulmasından Mudanya Ateşkes Antlaşması'na kadar meydana gelen gelişmeleri Türkiye'nin bağımı:	1	0	1	0
Coğrafya-1	0	0	0	0
Türkiye'de İklim	1	0	1	0
Dış Kuvvetler	1	0	0	0
Dünyada Nüfusun Dağılışı	1	0	0	0
Bölge ve Bölge Türleri	1	1	0	100
Afetlerin Genel Özellikleri	1	0	0	0
Felsefe	0	0	0	0
Düşünme ve akıl yürütmeye ilişkin kavramları açıklar.	1	0	0	0
Bilim felsefesinin konusunu ve problemlerini açıklar.	1	1	0	100
Örnek felsefi metinlerinden hareketle 18. yüzyıl -19. yüzyıl filozoflarının felsefi görüşlerini analiz eder.	1	0	0	0
Felsefenin anlamını açıklar.	1	1	0	100
Sanat felsefesinin konusunu ve problemlerini açıklar.	1	1	0	100
Din Kült. ve Ahl. Bil.	0	0	0	0
Din ve İslam	1	1	0	100
İslam ve İbadet	1	1	0	100
Din ve Hayat	1	1	0	100

	Soru	Doğru	Yanlış	Boş	Net	Başarı
Fizik	7	1	2	4	0,50	% 7
Kimya	7	3	2	2	2,50	% 36
Biyoloji	6	0	1	5	-0,25	% 0
TYT Fen	20	4	5	11	2,75	% 14
Cevap Anahtarı	A CCDECDBEDECCECADEBCEAE					
Cevaplarınız	d d EdeDE e d					

	S	D	Y	B%
Fizik	0	0	0	0
Fiziksel Niceliklerin Sınıflandırılması	1	0	1	0
Adezyon, Kohезyon, Yüzey Gerilimi ve Kılcallık	1	0	0	0
Elektrik Devreleri	1	0	0	0
İvme	1	0	1	0
Işık Şiddeti, Işık Akısı ve Aydınlanma	1	0	0	0
Dalgalarla İlgili Temel Kavramlar	1	0	0	0
Katı, Sıvı, Gaz Basıncı	1	1	0	100
Kimya	0	0	0	0
Kimya Disiplinleri ve Kimyacıların Çalışma Alanları	1	0	1	0
Atomun Yapısı	1	1	0	100
Güçlü Etkileşimler / İyonik Bağ	1	1	0	100
Güçlü Etkileşimler / Kovalent Bağ	1	1	0	100
Hâl Değişimi	1	1	0	100
Kimyasal Hesaplamalar / Miktar İçeren Problemler	1	0	0	0
Kimyasal Hesaplamalar / Sınırlayıcı Bileşen Hesaplamaları	1	0	0	0
Ayırma ve Safaştırma Teknikleri	1	0	1	0
Asit ve Bazların Metallerle Tepkimeleri	1	0	0	0
Biyoloji	0	0	0	0
Lipitler	1	0	0	0
Plastit	1	0	0	0
Hayvanlar	1	0	0	0
Mitoz	1	0	1	0
Cinsiyete Bağlı Kalıtım	1	0	0	0
Güncel Çevre Sorunları	1	0	0	0

KURUM SORU ANALİZİ

KATILIM

ÖZEL MANİSA KEP KİŞİSEL GELİŞİM KURSU
MANİSA / YUNUSEMRE

BİLGİ SARMAL TG TYT 1

Okul	İlçe	İl	Genel
482	1675	7316	353399

TYT Türkçe

Soru	Kazanım	D.C.	A	B	C	D	E	Boş	Hatalı (*)	
A-1 B-8	Metne Sözcük Yerleştirme	A	389 %80,87	36 %7,48	25 %5,20	7 %1,46	11 %2,29	13 %2,70		
A-2 B-7	Sözcükte Anlam	B	4 %0,83	449 %93,35	12 %2,49	5 %1,04	4 %0,83	7 %1,46		
A-3 B-1	Sözcükte Anlam	E	55 %11,43	17 %3,53	26 %5,41	10 %2,08	254 %52,81	119 %24,74		
A-4 B-2	Sözcükte Anlam	E	3 %0,62	5 %1,04		1 %0,21	466 %96,88	6 %1,25		
A-5 B-3	Cümleyi Yorumlama ve Açıklama	C	12 %2,49	4 %0,83	448 %93,14	1 %0,21	3 %0,62	13 %2,70		
A-6 B-4	Cümleyi Yorumlama ve Açıklama	D	24 %4,99	10 %2,08	10 %2,08	147 %30,56	235 %48,86	55 %11,43		
A-7 B-5	Parçadaki Cümlelerin İçerik ve Özellikleri	C	2 %0,42	1 %0,21	455 %94,59	5 %1,04	6 %1,25	12 %2,49		
A-8 B-6	Ekler ve Ek Çeşitleri	B	11 %2,29	265 %55,09	11 %2,29	15 %3,12	4 %0,83	175 %36,38		
A-9 B-39	Ad Soylu Sözcükler - Karma	A	104 %21,62	29 %6,03	9 %1,87	22 %4,57	70 %14,55	247 %51,35		
A-10 B-40	Ses Bilgisi - Karma	D	34 %7,07	17 %3,53	18 %3,74	136 %28,27	75 %15,59	201 %41,79		
A-11 B-9	Noktalama İşaretleri - Karma	D	11 %2,29	35 %7,28	37 %7,69	300 %62,37	14 %2,91	84 %17,46		

KURUM SORU ANALİZİ

ÖZEL MANİSA KEP KİŞİSEL GELİŞİM KURSU MANİSA / YUNUSEMRE		BİLGİ SARMAL TG TYT 1								KATILIM			
										Okul	İlçe	İl	Genel
										482	1675	7316	353399
Soru	Kazanım	D.C.	A	B	C	D	E	Boş	Hatalı (*)		Doğru (%22,45) Yanlış (%61,33) Boş (%16,22)		
A-12 B-10	Noktalama İşaretleri - Karma	A	108 %22,45	167 %34,72	56 %11,64	13 %2,70	59 %12,27	78 %16,22					
Soru	Kazanım	D.C.	A	B	C	D	E	Boş	Hatalı (*)		Doğru (%53,43) Yanlış (%25,99) Boş (%20,58)		
A-13 B-11	Bitişik ve Ayrı Yazılan Kelimeler	B	3 %0,62	257 %53,43	86 %17,88	27 %5,61	9 %1,87	99 %20,58					
Soru	Kazanım	D.C.	A	B	C	D	E	Boş	Hatalı (*)		Doğru (%60,08) Yanlış (%26,82) Boş (%13,10)		
A-14 B-12	Yazım Kuralları - Karma	A	289 %60,08	23 %4,78	40 %8,32	54 %11,23	12 %2,49	63 %13,10					
Soru	Kazanım	D.C.	A	B	C	D	E	Boş	Hatalı (*)		Doğru (%28,69) Yanlış (%24,95) Boş (%46,36)		
A-15 B-13	Cümlenin Öğeleri - Karma	C	48 %9,98	26 %5,41	138 %28,69	18 %3,74	28 %5,82	223 %46,36					
Soru	Kazanım	D.C.	A	B	C	D	E	Boş	Hatalı (*)		Doğru (%84,82) Yanlış (%11,64) Boş (%3,53)		
A-16 B-14	Paragrafta Ana Düşünce (Ana Fikir)	C	33 %6,86	16 %3,33	408 %84,82	5 %1,04	2 %0,42	17 %3,53					
Soru	Kazanım	D.C.	A	B	C	D	E	Boş	Hatalı (*)		Doğru (%92,10) Yanlış (%5,82) Boş (%2,08)		
A-17 B-15	[1] Paragrafta Ana Düşünce (Ana Fikir) [2] Paragrafa Özgü Soru Kökü	C	1 %0,21	4 %0,83	443 %92,10	4 %0,83	19 %3,95	10 %2,08					
Soru	Kazanım	D.C.	A	B	C	D	E	Boş	Hatalı (*)		Doğru (%71,10) Yanlış (%17,26) Boş (%11,64)		
A-18 B-16	Paragrafta Anlatım Akışını Bozan Cümle	C	13 %2,70	15 %3,12	342 %71,10	42 %8,73	13 %2,70	56 %11,64					
Soru	Kazanım	D.C.	A	B	C	D	E	Boş	Hatalı (*)		Doğru (%83,58) Yanlış (%12,06) Boş (%4,37)		
A-19 B-17	Paragrafa Cümle Yerleştirme	D	24 %4,99	9 %1,87	19 %3,95	402 %83,58	6 %1,25	21 %4,37					
Soru	Kazanım	D.C.	A	B	C	D	E	Boş	Hatalı (*)		Doğru (%72,35) Yanlış (%23,91) Boş (%3,74)		
A-20 B-18	ANLATIM TEKNİKLERİ VE DÜŞÜNCEYİ GELİŞTİRME YOLLARI	E	11 %2,29	41 %8,52	14 %2,91	49 %10,19	348 %72,35	18 %3,74					
Soru	Kazanım	D.C.	A	B	C	D	E	Boş	Hatalı (*)		Doğru (%91,48) Yanlış (%5,82) Boş (%2,70)		
A-21 B-19	[1] Paragrafta Boş Bırakılan Yerleri Tamamlama [2] Paragrafa Özgü Soru Kökü	A	440 %91,48	9 %1,87	9 %1,87	7 %1,46	3 %0,62	13 %2,70					
Soru	Kazanım	D.C.	A	B	C	D	E	Boş	Hatalı (*)		Doğru (%55,30) Yanlış (%37,21) Boş (%7,48)		
A-22 B-20	Paragrafta Boş Bırakılan Yerleri Tamamlama	C	13 %2,70	57 %11,85	266 %55,30	30 %6,24	79 %16,42	36 %7,48					
Soru	Kazanım	D.C.	A	B	C	D	E	Boş	Hatalı (*)		Doğru (%70,27) Yanlış (%20,37) Boş (%9,36)		
A-23 B-21	Paragrafta Boş Bırakılan Yerleri Tamamlama	B	48 %9,98	338 %70,27	10 %2,08	7 %1,46	33 %6,86	45 %9,36					



KURUM SORU ANALİZİ

ÖZEL MANİSA KEP KİŞİSEL GELİŞİM KURSU MANİSA / YUNUSEMRE		BİLGİ SARMAL TG TYT 1								KATILIM			
										Okul	İlçe	İl	Genel
										482	1675	7316	353399
Soru	Kazanım	D.C.	A	B	C	D	E	Boş	Hatalı (*)				
A-24 B-22	Paragrafta Ana Düşünce (Ana Fikir)	E	6 %1,25	2 %0,42	1 %0,21	23 %4,78	402 %83,58	47 %9,77			Doğru (%83,58) Yanlış (%6,65) Boş (%9,77)		
Soru	Kazanım	D.C.	A	B	C	D	E	Boş	Hatalı (*)				
A-25 B-23	Paragrafta Ana Düşünce (Ana Fikir)	D	6 %1,25	2 %0,42	13 %2,70	420 %87,32	4 %0,83	36 %7,48			Doğru (%87,32) Yanlış (%5,20) Boş (%7,48)		
Soru	Kazanım	D.C.	A	B	C	D	E	Boş	Hatalı (*)				
A-26 B-24	[1] Paragrafa Özgü Soru Kökü [2] Paragrafta Ana Düşünce (Ana Fikir)	C	32 %6,65	121 %25,16	206 %42,83	37 %7,69	7 %1,46	78 %16,22			Doğru (%42,83) Yanlış (%40,96) Boş (%16,22)		
Soru	Kazanım	D.C.	A	B	C	D	E	Boş	Hatalı (*)				
A-27 B-25	Paragrafta Ana Düşünce (Ana Fikir)	B	108 %22,45	302 %62,79	12 %2,49	19 %3,95	7 %1,46	33 %6,86			Doğru (%62,79) Yanlış (%30,35) Boş (%6,86)		
Soru	Kazanım	D.C.	A	B	C	D	E	Boş	Hatalı (*)				
A-28 B-26	[1] Paragrafa Özgü Soru Kökü [2] Paragrafta Ana Düşünce (Ana Fikir)	E	21 %4,37	38 %7,90	39 %8,11	34 %7,07	236 %49,06	113 %23,49			Doğru (%49,06) Yanlış (%27,44) Boş (%23,49)		
Soru	Kazanım	D.C.	A	B	C	D	E	Boş	Hatalı (*)				
A-29 B-27	Paragrafta Ana Düşünce (Ana Fikir)	C	13 %2,70	12 %2,49	399 %82,95	6 %1,25	3 %0,62	47 %9,77	1 %0,21		Doğru (%82,95) Yanlış (%7,28) Boş (%9,77)		
Soru	Kazanım	D.C.	A	B	C	D	E	Boş	Hatalı (*)				
A-30 B-28	Paragrafa Cümle Yerleştirme	C	25 %5,20	150 %31,19	201 %41,79	59 %12,27	3 %0,62	43 %8,94			Doğru (%41,79) Yanlış (%49,27) Boş (%8,94)		
Soru	Kazanım	D.C.	A	B	C	D	E	Boş	Hatalı (*)				
A-31 B-29	[1] Paragrafta Yardımcı Düşünceler [2] Paragrafa Özgü Soru Kökü	D	3 %0,62	48 %9,98	30 %6,24	343 %71,31	7 %1,46	50 %10,40			Doğru (%71,31) Yanlış (%18,30) Boş (%10,40)		
Soru	Kazanım	D.C.	A	B	C	D	E	Boş	Hatalı (*)				
A-32 B-30	Cümlelerden Paragraf Oluşturma	B	83 %17,26	180 %37,42	20 %4,16	80 %16,63	5 %1,04	113 %23,49			Doğru (%37,42) Yanlış (%39,09) Boş (%23,49)		
Soru	Kazanım	D.C.	A	B	C	D	E	Boş	Hatalı (*)				
A-33 B-31	[1] Paragrafa Özgü Soru Kökü [2] Paragrafın Karşılık Olduğu Soruyu Belirleme	A	386 %80,25	3 %0,62	8 %1,66	34 %7,07	7 %1,46	43 %8,94			Doğru (%80,25) Yanlış (%10,81) Boş (%8,94)		
Soru	Kazanım	D.C.	A	B	C	D	E	Boş	Hatalı (*)				
A-34 B-32	[1] Paragrafa Özgü Soru Kökü [2] Paragrafta Ana Düşünce (Ana Fikir)	E	11 %2,29	21 %4,37	22 %4,57	72 %14,97	310 %64,45	45 %9,36			Doğru (%64,45) Yanlış (%26,20) Boş (%9,36)		
Soru	Kazanım	D.C.	A	B	C	D	E	Boş	Hatalı (*)				
A-35 B-33	[1] Bir Paragrafa Bağlı Çoklu Sorular [2] Paragrafın Konusu	A	204 %42,41	18 %3,74	33 %6,86	30 %6,24	27 %5,61	169 %35,14			Doğru (%42,41) Yanlış (%22,45) Boş (%35,14)		

KURUM SORU ANALİZİ

ÖZEL MANİSA KEP KİŞİSEL GELİŞİM KURSU MANİSA / YUNUSEMRE		BİLGİ SARMAL TG TYT 1								KATILIM			
										Okul	İlçe	İl	Genel
										482	1675	7316	353399
Soru	Kazanım	D.C.	A	B	C	D	E	Boş	Hatalı (*)		Doğru (%31,81)	Yanlış (%30,98)	Boş (%37,21)
A-36 B-34	[1] Bir Paragrafa Bağlı Çoklu Sorular [2] Paragrafa Özgü Soru Kökü	B	13 %2,70	153 %31,81	10 %2,08	45 %9,36	81 %16,84	179 %37,21					
Soru	Kazanım	D.C.	A	B	C	D	E	Boş	Hatalı (*)		Doğru (%81,08)	Yanlış (%7,07)	Boş (%11,85)
A-37 B-35	[1] Bir Paragrafa Bağlı Çoklu Sorular [2] Paragrafta Ana Düşünce (Ana Fikir)	C	9 %1,87	19 %3,95	390 %81,08	2 %0,42	4 %0,83	57 %11,85					
Soru	Kazanım	D.C.	A	B	C	D	E	Boş	Hatalı (*)		Doğru (%77,55)	Yanlış (%8,52)	Boş (%13,93)
A-38 B-36	[1] Bir Paragrafa Bağlı Çoklu Sorular [2] Paragrafta Boş Bırakılan Yerleri Tamamlama	A	373 %77,55	18 %3,74	11 %2,29	6 %1,25	5 %1,04	67 %13,93	1 %0,21				
Soru	Kazanım	D.C.	A	B	C	D	E	Boş	Hatalı (*)		Doğru (%70,69)	Yanlış (%10,19)	Boş (%19,13)
A-39 B-37	[1] Bir Paragrafa Bağlı Çoklu Sorular [2] Paragrafta Yardımcı Düşünceler	A	340 %70,69	10 %2,08	6 %1,25	16 %3,33	17 %3,53	92 %19,13					
Soru	Kazanım	D.C.	A	B	C	D	E	Boş	Hatalı (*)		Doğru (%54,89)	Yanlış (%32,43)	Boş (%12,68)
A-40 B-38	[1] Bir Paragrafa Bağlı Çoklu Sorular [2] Paragrafta Ana Düşünce (Ana Fikir)	B	8 %1,66	264 %54,89	4 %0,83		144 %29,94	61 %12,68					
TYT Sosyal													
Soru	Kazanım	D.C.	A	B	C	D	E	Boş	Hatalı (*)		Doğru (%62,42)	Yanlış (%24,41)	Boş (%13,17)
A-1 B-4	İlk ve Orta Çağlarda İç Asya'daki Türk siyasi teşekküllerinin güç ve yönetim yapısını açıklar.	A	289 %62,42	26 %5,62	80 %17,28	5 %1,08	1 %0,22	61 %13,17	1 %0,22				
Soru	Kazanım	D.C.	A	B	C	D	E	Boş	Hatalı (*)		Doğru (%70,41)	Yanlış (%14,90)	Boş (%14,69)
A-2 B-5	Türklerin Anadolu'ya yerleşmeye başlaması ile Türkiye Selçuklu Devleti'nin yıkılışı arasındaki süreçte meydana gelen başlıca siyasi gelişmeleri tarih şeridi ve haritalar üzerinde gösterir.	D	63 %13,61	2 %0,43	1 %0,22	326 %70,41	3 %0,65	68 %14,69					
Soru	Kazanım	D.C.	A	B	C	D	E	Boş	Hatalı (*)		Doğru (%39,74)	Yanlış (%31,10)	Boş (%29,16)
A-3 B-1	Tanzimat Fermanı, Islahat Fermanı ve Kanun-ı Esasi'nin içeriklerini küresel ve yerel siyasi şartlar bağlamında değerlendirir.	B	18 %3,89	184 %39,74	41 %8,86	77 %16,63	8 %1,73	135 %29,16					
Soru	Kazanım	D.C.	A	B	C	D	E	Boş	Hatalı (*)		Doğru (%30,45)	Yanlış (%32,40)	Boş (%37,15)
A-4 B-2	Siyasi alanda meydana gelen gelişmeleri kavrar.	C	48 %10,37	57 %12,31	141 %30,45	24 %5,18	21 %4,54	172 %37,15					
Soru	Kazanım	D.C.	A	B	C	D	E	Boş	Hatalı (*)		Doğru (%50,97)	Yanlış (%28,29)	Boş (%20,73)
A-5 B-3	Düzenli ordunun kurulmasından Mudanya Ateşkes Antlaşması'na kadar meydana gelen gelişmeleri Türkiye'nin bağımsızlık sürecine katkıları açısından analiz eder.	E	64 %13,82	10 %2,16	2 %0,43	55 %11,88	236 %50,97	96 %20,73					
Soru	Kazanım	D.C.	A	B	C	D	E	Boş	Hatalı (*)		Doğru (%34,77)	Yanlış (%43,63)	Boş (%21,60)
A-6 B-9	Türkiye'de iklim	D	18 %3,89	29 %6,26	133 %28,73	161 %34,77	22 %4,75	100 %21,60					

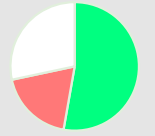
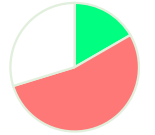
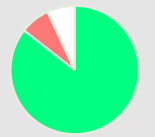
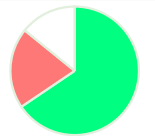
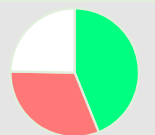
KURUM SORU ANALİZİ

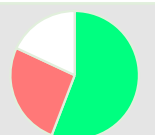
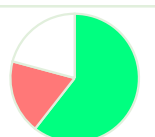
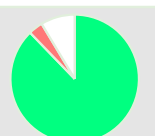
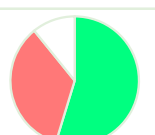
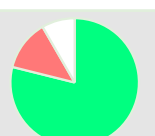
ÖZEL MANİSA KEP KİŞİSEL GELİŞİM KURSU MANİSA / YUNUSEMRE		BİLGİ SARMAL TG TYT 1								KATILIM			
										Okul	İlçe	İl	Genel
										482	1675	7316	353399
Soru	Kazanım	D.C.	A	B	C	D	E	Boş	Hatalı (*)				
A-7 B-10	Dış Kuvvetler	A	116 %25,05	43 %9,29	55 %11,88	8 %1,73	38 %8,21	203 %43,84			Doğru (%25,05) Yanlış (%31,10) Boş (%43,84)		
A-8 B-6	Dünyada Nüfusun Dağılışı	D	18 %3,89	12 %2,59	16 %3,46	244 %52,70	42 %9,07	131 %28,29			Doğru (%52,70) Yanlış (%19,01) Boş (%28,29)		
A-9 B-7	Bölge ve Bölge Türleri	C	49 %10,58	20 %4,32	77 %16,63	93 %20,09	86 %18,57	138 %29,81			Doğru (%16,63) Yanlış (%53,56) Boş (%29,81)		
A-10 B-8	Afetlerin Genel Özellikleri	A	396 %85,53	4 %0,86	6 %1,30	5 %1,08	20 %4,32	32 %6,91			Doğru (%85,53) Yanlış (%7,56) Boş (%6,91)		
A-11 B-15	Düşünme ve akıl yürütmeye ilişkin kavramları açıklar.	B	1 %0,22	304 %65,66	8 %1,73	27 %5,83	57 %12,31	66 %14,25			Doğru (%65,66) Yanlış (%20,09) Boş (%14,25)		
A-12 B-14	Bilim felsefesinin konusunu ve problemlerini açıklar.	A	203 %43,84	10 %2,16	5 %1,08	129 %27,86	2 %0,43	114 %24,62			Doğru (%43,84) Yanlış (%31,53) Boş (%24,62)		
A-13 B-11	Örnek felsefi metinlerinden hareketle 18. yüzyıl -19. yüzyıl filozoflarının felsefi görüşlerini analiz eder.	C	2 %0,43	11 %2,38	204 %44,06	11 %2,38	17 %3,67	218 %47,08			Doğru (%44,06) Yanlış (%8,86) Boş (%47,08)		
A-14 B-12	Felsefenin anlamını açıklar.	C	22 %4,75	26 %5,62	258 %55,72	55 %11,88	18 %3,89	84 %18,14			Doğru (%55,72) Yanlış (%26,13) Boş (%18,14)		
A-15 B-13	Sanat felsefesinin konusunu ve problemlerini açıklar.	A	280 %60,48	24 %5,18	9 %1,94	32 %6,91	21 %4,54	97 %20,95			Doğru (%60,48) Yanlış (%18,57) Boş (%20,95)		
A-16 B-20	Din ve İslam	D	1 %0,22	9 %1,94	5 %1,08	407 %87,90	1 %0,22	40 %8,64			Doğru (%87,90) Yanlış (%3,46) Boş (%8,64)		
A-17 B-19	İslam ve İbadet	A	254 %54,86	149 %32,18		7 %1,51	3 %0,65	50 %10,80			Doğru (%54,86) Yanlış (%34,34) Boş (%10,80)		
A-18 B-16	Din ve Hayat	C	2 %0,43	45 %9,72	365 %78,83	8 %1,73	4 %0,86	39 %8,42			Doğru (%78,83) Yanlış (%12,74) Boş (%8,42)		





KURUM SORU ANALİZİ

ÖZEL MANİSA KEP KİŞİSEL GELİŞİM KURSU MANİSA / YUNUSEMRE		BİLGİ SARMAL TG TYT 1								KATILIM			
										Okul	İlçe	İl	Genel
										482	1675	7316	353399
Soru	Kazanım	D.C.	A	B	C	D	E	Boş	Hatalı (*)				
A-19 B-17	Dünya ve Ahiret	B	3 %0,65	419 %90,50	4 %0,86	1 %0,22	2 %0,43	34 %7,34			Doğru (%90,50) Yanlış (%2,16) Boş (%7,34)		
Soru	Kazanım	D.C.	A	B	C	D	E	Boş	Hatalı (*)				
A-20 B-18	Kur'an'da Bazı Kavramlar	D	1 %0,22	1 %0,22	6 %1,30	413 %89,20	1 %0,22	41 %8,86			Doğru (%89,20) Yanlış (%1,94) Boş (%8,86)		
Soru	Kazanım	D.C.	A	B	C	D	E	Boş	Hatalı (*)				
A-21 B-25	Örnek felsefi metinlerden hareketle 15. yüzyıl-17. yüzyıl filozoflarının felsefi görüşlerini analiz eder.	A	2 %0,43					461 %99,57			Doğru (%0,43) Yanlış (%0,00) Boş (%99,57)		
Soru	Kazanım	D.C.	A	B	C	D	E	Boş	Hatalı (*)				
A-22 B-24	Din felsefesinin konusunu ve sorularını açıklar.	E					3 %0,65	460 %99,35			Doğru (%0,65) Yanlış (%0,00) Boş (%99,35)		
Soru	Kazanım	D.C.	A	B	C	D	E	Boş	Hatalı (*)				
A-23 B-21	Örnek felsefi metinlerden hareketle 15. yüzyıl-17. yüzyıl filozoflarının felsefi görüşlerini analiz eder.	B						463 %100,00			Doğru (%0,00) Yanlış (%0,00) Boş (%100,00)		
Soru	Kazanım	D.C.	A	B	C	D	E	Boş	Hatalı (*)				
A-24 B-22	Felsefi düşüncenin özelliklerini açıklar.	E				1 %0,22	1 %0,22	461 %99,57			Doğru (%0,22) Yanlış (%0,22) Boş (%99,57)		
Soru	Kazanım	D.C.	A	B	C	D	E	Boş	Hatalı (*)				
A-25 B-23	MS 2. yüzyıl-MS 15. yüzyıl felsefesinin karakteristik özelliklerini açıklar.	E		1 %0,22	1 %0,22			461 %99,57			Doğru (%0,00) Yanlış (%0,43) Boş (%99,57)		
TYT Matematik													
Soru	Kazanım	D.C.	A	B	C	D	E	Boş	Hatalı (*)				
A-1 B-8	RASYONEL SAYILAR	B	30 %6,36	304 %64,41	22 %4,66	14 %2,97	19 %4,03	83 %17,58			Doğru (%64,41) Yanlış (%18,01) Boş (%17,58)		
Soru	Kazanım	D.C.	A	B	C	D	E	Boş	Hatalı (*)				
A-2 B-7	Rasyonel Sayılar	D	9 %1,91	11 %2,33	18 %3,81	257 %54,45	36 %7,63	141 %29,87			Doğru (%54,45) Yanlış (%15,68) Boş (%29,87)		
Soru	Kazanım	D.C.	A	B	C	D	E	Boş	Hatalı (*)				
A-3 B-1	Üslü ifadeler	B	42 %8,90	260 %55,08	50 %10,59	7 %1,48	9 %1,91	104 %22,03			Doğru (%55,08) Yanlış (%22,88) Boş (%22,03)		
Soru	Kazanım	D.C.	A	B	C	D	E	Boş	Hatalı (*)				
A-4 B-2	Köklü ifadeler	B	8 %1,69	378 %80,08	24 %5,08	4 %0,85	2 %0,42	56 %11,86			Doğru (%80,08) Yanlış (%8,05) Boş (%11,86)		

KURUM SORU ANALİZİ

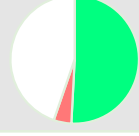
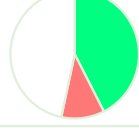
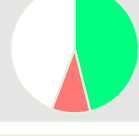
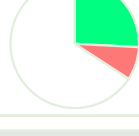
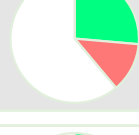
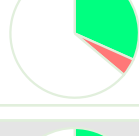
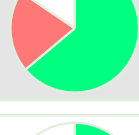
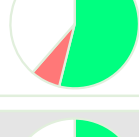
ÖZEL MANİSA KEP KİŞİSEL GELİŞİM KURSU MANİSA / YUNUSEMRE		BİLGİ SARMAL TG TYT 1								KATILIM			
										Okul	İlçe	İl	Genel
										482	1675	7316	353399
Soru	Kazanım	D.C.	A	B	C	D	E	Boş	Hatalı (*)				
A-5 B-3	Mutlak Değerli Denklemler	E	100 %21,19	22 %4,66	12 %2,54	39 %8,26	166 %35,17	133 %28,18			<p>Doğru (%35,17) Yanlış (%36,65) Boş (%28,18)</p>		
Soru	Kazanım	D.C.	A	B	C	D	E	Boş	Hatalı (*)				
A-6 B-4	Aralık Kavramı ve Basit Eşitsizlikler	D	12 %2,54	29 %6,14	22 %4,66	234 %49,58	14 %2,97	161 %34,11			<p>Doğru (%49,58) Yanlış (%16,31) Boş (%34,11)</p>		
Soru	Kazanım	D.C.	A	B	C	D	E	Boş	Hatalı (*)				
A-7 B-5	Tek ve Çift Sayılar	B	31 %6,57	160 %33,90	19 %4,03	13 %2,75	16 %3,39	233 %49,36			<p>Doğru (%33,90) Yanlış (%16,74) Boş (%49,36)</p>		
Soru	Kazanım	D.C.	A	B	C	D	E	Boş	Hatalı (*)				
A-8 B-6	Çok Bilinmeyenli Denklemler	D	9 %1,91	15 %3,18	8 %1,69	216 %45,76	18 %3,81	206 %43,64			<p>Doğru (%45,76) Yanlış (%10,59) Boş (%43,64)</p>		
Soru	Kazanım	D.C.	A	B	C	D	E	Boş	Hatalı (*)				
A-9 B-29	Asal Sayılar ve Aralarında Asal Sayılar	C	23 %4,87	43 %9,11	188 %39,83	35 %7,42	31 %6,57	152 %32,20			<p>Doğru (%39,83) Yanlış (%27,97) Boş (%32,20)</p>		
Soru	Kazanım	D.C.	A	B	C	D	E	Boş	Hatalı (*)				
A-10 B-30	Küme Kavramı ve Kümelerde İşlemler	D	7 %1,48	6 %1,27	7 %1,48	41 %8,69	121 %25,64	290 %61,44			<p>Doğru (%8,69) Yanlış (%29,87) Boş (%61,44)</p>		
Soru	Kazanım	D.C.	A	B	C	D	E	Boş	Hatalı (*)				
A-11 B-9	Önermeler ve Bileşik Önermeler	D	50 %10,59	114 %24,15	7 %1,48	139 %29,45	10 %2,12	152 %32,20			<p>Doğru (%29,45) Yanlış (%38,35) Boş (%32,20)</p>		
Soru	Kazanım	D.C.	A	B	C	D	E	Boş	Hatalı (*)				
A-12 B-10	Fonksiyon Grafikleri	B	11 %2,33	81 %17,16	15 %3,18	12 %2,54	3 %0,64	350 %74,15			<p>Doğru (%17,16) Yanlış (%8,69) Boş (%74,15)</p>		
Soru	Kazanım	D.C.	A	B	C	D	E	Boş	Hatalı (*)				
A-13 B-11	Faktöriyel Kavramı	C	11 %2,33	20 %4,24	280 %59,32	16 %3,39	15 %3,18	130 %27,54			<p>Doğru (%59,32) Yanlış (%13,14) Boş (%27,54)</p>		
Soru	Kazanım	D.C.	A	B	C	D	E	Boş	Hatalı (*)				
A-14 B-12	Bölünebilme Kuralları	D	14 %2,97	32 %6,78	38 %8,05	181 %38,35	55 %11,65	152 %32,20			<p>Doğru (%38,35) Yanlış (%29,45) Boş (%32,20)</p>		
Soru	Kazanım	D.C.	A	B	C	D	E	Boş	Hatalı (*)				
A-15 B-13	Dört İşlem Yeteneği	A	252 %53,39	40 %8,47	8 %1,69	15 %3,18	16 %3,39	141 %29,87			<p>Doğru (%53,39) Yanlış (%16,74) Boş (%29,87)</p>		
Soru	Kazanım	D.C.	A	B	C	D	E	Boş	Hatalı (*)				
A-16 B-14	VERİ	A	201 %42,58	22 %4,66	10 %2,12	3 %0,64	7 %1,48	229 %48,52			<p>Doğru (%42,58) Yanlış (%8,90) Boş (%48,52)</p>		

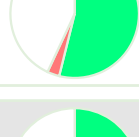
KURUM SORU ANALİZİ







ÖZEL MANİSA KEP KİŞİSEL GELİŞİM KURSU MANİSA / YUNUSEMRE		BİLGİ SARMAL TG TYT 1								KATILIM			
										Okul	İlçe	İl	Genel
										482	1675	7316	353399
Soru	Kazanım	D.C.	A	B	C	D	E	Boş	Hatalı (*)				
A-17 B-15	Sayı Problemleri	A	98 %20,76	10 %2,12	10 %2,12	15 %3,18	160 %33,90	179 %37,92			 <ul style="list-style-type: none"> Doğru (%20,76) Yanlış (%41,31) Boş (%37,92) 		
Soru	Kazanım	D.C.	A	B	C	D	E	Boş	Hatalı (*)				
A-18 B-16	Kesir Problemleri	B	3 %0,64	240 %50,85	6 %1,27	7 %1,48	5 %1,06	211 %44,70			 <ul style="list-style-type: none"> Doğru (%50,85) Yanlış (%4,45) Boş (%44,70) 		
Soru	Kazanım	D.C.	A	B	C	D	E	Boş	Hatalı (*)				
A-19 B-17	Sayı Problemleri	C	16 %3,39	14 %2,97	200 %42,37	10 %2,12	12 %2,54	220 %46,61			 <ul style="list-style-type: none"> Doğru (%42,37) Yanlış (%11,02) Boş (%46,61) 		
Soru	Kazanım	D.C.	A	B	C	D	E	Boş	Hatalı (*)				
A-20 B-18	Yüzde, Kar-Zarar Problemleri	C	13 %2,75	20 %4,24	218 %46,19	5 %1,06	8 %1,69	208 %44,07			 <ul style="list-style-type: none"> Doğru (%46,19) Yanlış (%9,75) Boş (%44,07) 		
Soru	Kazanım	D.C.	A	B	C	D	E	Boş	Hatalı (*)				
A-21 B-19	Yüzde, Kar-Zarar Problemleri	D	15 %3,18	6 %1,27	11 %2,33	122 %25,85	7 %1,48	311 %65,89			 <ul style="list-style-type: none"> Doğru (%25,85) Yanlış (%8,26) Boş (%65,89) 		
Soru	Kazanım	D.C.	A	B	C	D	E	Boş	Hatalı (*)				
A-22 B-20	Hareket Problemleri	A	125 %26,48	8 %1,69	10 %2,12	25 %5,30	16 %3,39	288 %61,02			 <ul style="list-style-type: none"> Doğru (%26,48) Yanlış (%12,50) Boş (%61,02) 		
Soru	Kazanım	D.C.	A	B	C	D	E	Boş	Hatalı (*)				
A-23 B-21	Kesir Problemleri	B	6 %1,27	149 %31,57	7 %1,48	7 %1,48	1 %0,21	302 %63,98			 <ul style="list-style-type: none"> Doğru (%31,57) Yanlış (%4,45) Boş (%63,98) 		
Soru	Kazanım	D.C.	A	B	C	D	E	Boş	Hatalı (*)				
A-24 B-22	Rutin Olmayan Problemler	B	18 %3,81	302 %63,98	10 %2,12	29 %6,14	40 %8,47	73 %15,47			 <ul style="list-style-type: none"> Doğru (%63,98) Yanlış (%20,55) Boş (%15,47) 		
Soru	Kazanım	D.C.	A	B	C	D	E	Boş	Hatalı (*)				
A-25 B-23	Grafik Problemleri	C	11 %2,33	10 %2,12	255 %54,03	13 %2,75	1 %0,21	182 %38,56			 <ul style="list-style-type: none"> Doğru (%54,03) Yanlış (%7,42) Boş (%38,56) 		
Soru	Kazanım	D.C.	A	B	C	D	E	Boş	Hatalı (*)				
A-26 B-24	Yaş Problemleri	A	201 %42,58	2 %0,42	7 %1,48	9 %1,91	2 %0,42	251 %53,18			 <ul style="list-style-type: none"> Doğru (%42,58) Yanlış (%4,24) Boş (%53,18) 		
Soru	Kazanım	D.C.	A	B	C	D	E	Boş	Hatalı (*)				
A-27 B-25	Rutin Olmayan Problemler	C	4 %0,85	4 %0,85	255 %54,03	3 %0,64	3 %0,64	203 %43,01			 <ul style="list-style-type: none"> Doğru (%54,03) Yanlış (%2,97) Boş (%43,01) 		
Soru	Kazanım	D.C.	A	B	C	D	E	Boş	Hatalı (*)				
A-28 B-26	Sayı Problemleri	B	10 %2,12	227 %48,09	14 %2,97	9 %1,91	4 %0,85	208 %44,07			 <ul style="list-style-type: none"> Doğru (%48,09) Yanlış (%7,84) Boş (%44,07) 		

KURUM SORU ANALİZİ

ÖZEL MANİSA KEP KİŞİSEL GELİŞİM KURSU MANİSA / YUNUSEMRE		BİLGİ SARMAL TG TYT 1								KATILIM			
										Okul	İlçe	İl	Genel
										482	1675	7316	353399
Soru	Kazanım	D.C.	A	B	C	D	E	Boş	Hatalı (*)				
A-29 B-27	Sayma Yöntemleri	A	75 %15,89	7 %1,48	44 %9,32		4 %0,85	341 %72,25	1 %0,21		Doğru (%15,89) Yanlış (%11,86) Boş (%72,25)		
A-30 B-28	Basit Olayların Olasılıkları	C	12 %2,54	5 %1,06	80 %16,95	71 %15,04	7 %1,48	297 %62,92			Doğru (%16,95) Yanlış (%20,13) Boş (%62,92)		
A-31 B-40	Geometrik Kavramlar ve Doğruda Açılar	B	94 %19,92	175 %37,08	12 %2,54	5 %1,06	5 %1,06	181 %38,35			Doğru (%37,08) Yanlış (%24,58) Boş (%38,35)		
A-32 B-39	Üçgende Açılar	E	37 %7,84	13 %2,75	13 %2,75	17 %3,60	112 %23,73	280 %59,32			Doğru (%23,73) Yanlış (%16,95) Boş (%59,32)		
A-33 B-31	Dik Üçgen ve Pisagor Teoremi	B	8 %1,69	25 %5,30	9 %1,91	7 %1,48	8 %1,69	415 %87,92			Doğru (%5,30) Yanlış (%6,78) Boş (%87,92)		
A-34 B-32	Çokgenler	B	3 %0,64	162 %34,32	10 %2,12	24 %5,08	1 %0,21	272 %57,63			Doğru (%34,32) Yanlış (%8,05) Boş (%57,63)		
A-35 B-33	Yamuk	E	4 %0,85	3 %0,64	5 %1,06	6 %1,27	99 %20,97	355 %75,21			Doğru (%20,97) Yanlış (%3,81) Boş (%75,21)		
A-36 B-34	Kare	C	4 %0,85	11 %2,33	22 %4,66	10 %2,12	8 %1,69	417 %88,35			Doğru (%4,66) Yanlış (%6,99) Boş (%88,35)		
A-37 B-35	Üçgende Alan	A	57 %12,08	4 %0,85	2 %0,42	5 %1,06	1 %0,21	403 %85,38			Doğru (%12,08) Yanlış (%2,54) Boş (%85,38)		
A-38 B-36	Üçgenlerin Benzerliği	E	4 %0,85	5 %1,06	25 %5,30	3 %0,64	20 %4,24	415 %87,92			Doğru (%4,24) Yanlış (%7,84) Boş (%87,92)		
A-39 B-37	Prizmalar	A	75 %15,89	4 %0,85		15 %3,18	7 %1,48	371 %78,60			Doğru (%15,89) Yanlış (%5,51) Boş (%78,60)		
A-40 B-38	Prizmalar	B	18 %3,81	127 %26,91		2 %0,42	9 %1,91	316 %66,95			Doğru (%26,91) Yanlış (%6,14) Boş (%66,95)		

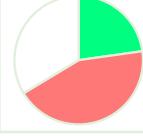
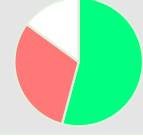
KURUM SORU ANALİZİ

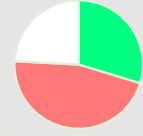
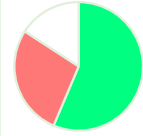
ÖZEL MANİSA KEP KİŞİSEL GELİŞİM KURSU MANİSA / YUNUSEMRE	BİLGİ SARMAL TG TYT 1	KATILIM			
		Okul	İlçe	İl	Genel
		482	1675	7316	353399

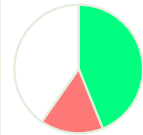
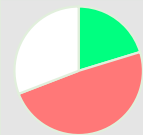
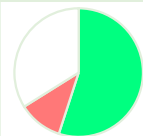
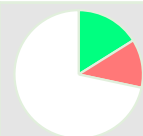
Soru	Kazanım	D.C.	A	B	C	D	E	Boş	Hatalı (*)	
A-1 B-7	Fiziksel Niceliklerin Sınıflandırılması	C	46 %9,83	27 %5,77	233 %49,79	38 %8,12	58 %12,39	66 %14,10		
A-2 B-6	Adezyon, Kohezyon, Yüzey Gerilimi ve Kılcalık	C	46 %9,83	84 %17,95	246 %52,56	8 %1,71	22 %4,70	62 %13,25		
A-3 B-1	Elektrik Devreleri	D	67 %14,32	14 %2,99	106 %22,65	107 %22,86	17 %3,63	157 %33,55		
A-4 B-2	İvme	E	23 %4,91	19 %4,06	68 %14,53	34 %7,26	254 %54,27	70 %14,96		
A-5 B-3	Işık Şiddeti, Işık Akısı ve Aydınlanma	C	51 %10,90	58 %12,39	113 %24,15	21 %4,49	24 %5,13	201 %42,95		
A-6 B-4	Dalgalarla İlgili Temel Kavramlar	D	28 %5,98	87 %18,59	41 %8,76	139 %29,70	60 %12,82	113 %24,15		
A-7 B-5	Katı, Sıvı, Gaz Basıncı	E	76 %16,24	7 %1,50	18 %3,85	29 %6,20	264 %56,41	74 %15,81		
A-8 B-13	Kimya Disiplinleri ve Kimyacıların Çalışma Alanları	B	9 %1,92	190 %40,60	3 %0,64	195 %41,67	17 %3,63	54 %11,54		
A-9 B-14	Atomun Yapısı	E	7 %1,50	23 %4,91	21 %4,49	23 %4,91	205 %43,80	189 %40,38		
A-10 B-8	[1] Güçlü Etkileşimler / İyonik Bağ [2] Güçlü Etkileşimler / Kovalent Bağ	D	13 %2,78	66 %14,10	82 %17,52	95 %20,30	68 %14,53	144 %30,77		
A-11 B-9	Hâl Değişimi	E	7 %1,50	7 %1,50	18 %3,85	20 %4,27	257 %54,91	159 %33,97		
A-12 B-10	[1] Kimyasal Hesaplamalar / Miktar İçeren Problemler [2] Kimyasal Hesaplamalar / Sınırlayıcı Bileşen Hesaplamaları	C	29 %6,20	10 %2,14	75 %16,03	12 %2,56	6 %1,28	336 %71,79		

KURUM SORU ANALİZİ

ÖZEL MANİSA KEP KİŞİSEL GELİŞİM KURSU MANİSA / YUNUSEMRE		BİLGİ SARMAL TG TYT 1							KATILIM			
									Okul	İlçe	İl	Genel
									482	1675	7316	353399
Soru	Kazanım	D.C.	A	B	C	D	E	Boş	Hatalı (*)			
A-13 B-11	Ayrırma ve Safılaştırma Teknikleri	C	25 %5,34	63 %13,46	127 %27,14	43 %9,19	101 %21,58	109 %23,29				
A-14 B-12	Asit ve Bazların Metallerle Tepkimeleri	A	138 %29,49	21 %4,49	7 %1,50	23 %4,91	17 %3,63	262 %55,98				
A-15 B-20	Lipitler	D	1 %0,21	20 %4,27	11 %2,35	68 %14,53	184 %39,32	184 %39,32				
A-16 B-19	Plastit	E	6 %1,28	27 %5,77	18 %3,85	27 %5,77	196 %41,88	194 %41,45				
A-17 B-15	Hayvanlar	B	16 %3,42	260 %55,56	32 %6,84	12 %2,56	39 %8,33	109 %23,29				
A-18 B-16	Mitoz	C	1 %0,21	14 %2,99	150 %32,05	70 %14,96	116 %24,79	117 %25,00				
A-19 B-17	Cinsiyete Bağlı Kalıtım	A	140 %29,91	96 %20,51	18 %3,85	11 %2,35	7 %1,50	196 %41,88				
A-20 B-18	Güncel Çevre Sorunları	E	2 %0,43	17 %3,63	41 %8,76	28 %5,98	207 %44,23	173 %36,97				