

OKUL TYT NET LİSTESİ (TYT sıralı)

															KATILIMLAR																										
															OKUL	İLÇE	İL	GENEL																							
İL		İLÇE		OKUL							SINAV ADI							OKUL	İLÇE	İL	GENEL																				
MANİSA		YUNUSEMRE		KEP AKADEMİ 12.SAYISAL							DİDAKTİK KALEM TYT 1							311	434	1876	32984																				
Sıra	Ö.No	İsim	Sınıf	TYT Türkçe			TYT Sosyal						TYT Matematik			TYT Fen						Toplam			TYT																
				Türkçe			Tarih-1		Coğrafya-1		Felsefe Din		Kül. ve Ahl.		Felsefe (Seçmeli)		Matematik-1			Fizik		Kimya		Biyoloji		D Y N			Puan	Genel											
				D	Y	N	D	Y	N	D	Y	N	D	Y	N	D	Y	N	D	Y	N	D	Y	N	D	Y	N														
Genel Ortalama				20,6	11,3	14,7	2,9	0,8	2,7	1,7	1,9	1,2	3,0	0,9	2,7	3,0	1,2	2,7	0,0	0,2	0,0	7,1	3,3	6,3	1,5	0,4	1,4	1,6	1,5	1,3	1,4	1,6	1,1	1,0	5,1	0,9	0,7	44,3	251,5		
Okul Ortalaması				22,5	9,1	19,7	3,3	0,6	3,1	1,9	1,9	1,4	3,3	0,9	3,0	3,3	2,1	3,0	0,0	0,2	0,2	11,3	4,2	10,3	3,2	0,6	3,0	3,1	2,0	2,6	2,4	2,2	1,9	2,1	1,7	1,6	5,6	83,2	16,5	0,0	290,7
1	12074	AYŞEGÜL ÇİÇEK	12A	35	4	34,00	5	0	5,00	4	1	3,75	5	0	5,00							24	4	23,00	10	0	10,00	6	0	6,00	7	0	7,00	5	1	4,75	106	10	103,50	450,860	33
2	12194	MERT KOCAGÖBEK	12M	36	3	35,25	5	0	5,00	3	2	2,50	5	0	5,00							28	1	27,75	8	2	7,50	6	1	5,75	4	2	3,50	5	1	4,75	103	14	99,50	438,468	64
3	0	ZEYNEP TOSUN	12A	32	8	30,00	5	0	5,00	3	2	2,50	4	1	3,75							27	3	26,25	10	0	10,00	7	0	7,00	5	2	4,50	5	1	4,75	103	17	98,75	436,975	71
4	12002	EFE ÖZGÜVEN	12A	31	9	28,75	5	0	5,00	5	0	5,00	4	1	3,75							25	5	23,75	10	0	10,00	5	2	4,50	6	1	5,75	5	1	4,75	101	19	96,25	429,538	106
5	12059	CEYLİN YÜCEL	12A	32	8	30,00	4	1	3,75	4	1	3,75	5	0	5,00							24	2	23,50	7	1	6,75	6	1	5,75	6	0	6,00	6	0	6,00	99	15	95,25	426,455	124
6	12045	MEHMET SEMİH BULUT	12A	30	10	27,50	5	0	5,00	3	2	2,50	5	0	5,00							26	3	25,25	9	1	8,75	6	0	6,00	5	2	4,50	6	0	6,00	99	19	94,25	423,720	140
7	12004	ELİF ECE ŞEN	12	32	8	30,00	5	0	5,00	5	0	5,00	5	0	5,00							21	3	20,25	7	0	7,00	6	1	5,75	5	1	4,75	5	1	4,75	96	14	92,50	418,060	181
8	12101	HÜSNİYE KARAGÖZ	12A	31	8	29,00	4	1	3,75	2	3	1,25	5	0	5,00							26	2	25,50	8	2	7,50	5	2	4,50	7	0	7,00	4	2	3,50	97	20	92,00	416,670	196
9	6810	ENES SARGIN	12A	33	7	31,25	3	2	2,50	3	2	2,50	2	3	1,25							24	6	22,50	10	0	10,00	7	0	7,00	4	3	3,25	5	1	4,75	96	24	90,00	410,338	256
10	12020	DİLA NUR CAN	12B	33	5	31,75	5	0	5,00	3	1	2,75	3	1	2,75							21	4	20,00	9	1	8,75	6	0	6,00	6	1	5,75	5	0	5,00	93	16	89,00	407,323	293
11	12132	ELİFNUR BATTAL	12B	35	4	34,00	5	0	5,00	1	3	0,25	4	1	3,75							20	3	19,25	9	1	8,75	4	3	3,25	5	2	4,50	5	1	4,75	93	18	88,50	405,350	330
12	12024	ZEYNEP POLAT	12B	33	7	31,25	4	1	3,75	4	1	3,75	5	0	5,00							23	5	21,75	9	1	8,75	6	1	5,75	4	3	3,25	1	5	-0,25	94	24	88,00	404,048	350
13	12003	ELİF ÖZBEK	12A	32	7	30,25	4	1	3,75	5	0	5,00	3	2	2,50							23	5	21,75	7	1	6,75	4	3	3,25	5	2	4,50	5	1	4,75	93	22	87,50	402,818	374
14	1933	ARIN GÜRLER	12C	32	8	30,00	4	1	3,75	3	2	2,50	5	0	5,00							20	6	18,50	10	0	10,00	7	0	7,00	6	1	5,75	2	4	1,00	93	23	87,25	402,145	388
15	12343	RAMAZAN EFE	12	29	8	27,00	5	0	5,00	3	2	2,50	5	0	5,00							21	2	20,50	8	0	8,00	5	0	5,00	4	2	3,50	4	0	4,00	88	14	84,50	394,180	554
16	13112	RIZA CAN KAYNAK	-M	31	9	28,75	5	0	5,00	3	2	2,50	4	1	3,75							19	4	18,00	9	0	9,00	4	3	3,25	4	2	3,50	5	1	4,75	89	22	83,50	390,893	643
17	13118	SILA CÖMERT	-MA	29	10	26,50	4	1	3,75	2	3	1,25	5	0	5,00							21	4	20,00	7	1	6,75	6	1	5,75	6	1	5,75	4	2	3,50	89	23	83,25	390,570	654
18	12163	İDİL ONAT	12D	31	9	28,75	5	0	5,00	3	2	2,50	5	0	5,00							21	6	19,50	8	2	7,50	2	5	0,75	4	3	3,25	6	0	6,00	90	27	83,25	390,078	669
19	12073	EREN DAĞDELEN	12A	27	11	24,25	5	0	5,00	1	4	0,00	5	0	5,00							21	2	20,50	7	2	6,50	6	1	5,75	5	2	4,50	6	0	6,00	87	23	81,25	384,873	787
20	12028	ONUR KULAN	12A	34	6	32,50	4	1	3,75	3	2	2,50	5	0	5,00							17	12	14,00	9	1	8,75	5	2	4,50	4	3	3,25	5	1	4,75	89	30	81,50	384,405	808
21	12274	ZEYNEP AKBAYRAM	12	29	10	26,50	5	0	5,00	2	1	1,75	5	0	5,00							20	2	19,50	9	0	9,00	5	2	4,50	4	3	3,25	2	4	1,00	85	23	79,25	378,240	998
22	12047	HASAN KAN SUZAK	12	27	10	24,50	4	1	3,75	3	1	2,75	5	0	5,00							19	5	17,75	10	0	10,00	7	0	7,00	4	3	3,25	3	3	2,25	85	25	78,75	377,140	1034
23	0	YAĞIZEFESERBEST	11	31	9	28,75	5	0	5,00	3	1	2,75	5	0	5,00							16	4	15,00	6	1	5,75	6	1	5,75	3	3	2,25	5	1	4,75	84	21	78,75	376,598	1052
24	12216	AYLİN BORA	12	28	12	25,00	5	0	5,00	4	1	3,75	5	0	5,00							21	3	20,25	7	1	6,75	6	1	5,75	2	5	0,75	4	2	3,50	85	27	78,25	375,465	1093
25	12010	BERRA BAŞTÜRK	12A	29	11	26,25	5	0	5,00	4	1	3,75	4	1	3,75							14	4	13,00	10	0	10,00	5	2	4,50	4	3	3,25	4	2	3,50	84	24	78,00	374,598	1120
26	13028	OĞUZ TEKGÜL	-MA	27	13	23,75	5	0	5,00	3	2	2,50	5	0	5,00							19	7	17,25	7	2	6,50	6	1	5,75	4	2	3,50	5	1	4,75	85	29	77,75	374,278	1135
27	12018	BURAK KAYGISIZ	12A	30	8	28,00	4	1	3,75	2	3	1,25	5	0	5,00							21	3	20,25	5	5	3,75	4	1	3,75	6	1	5,75	2	3	1,25	84	25	77,75	373,595	1157
28	13050	TALHA YILDIRIM	-M	27	12	24,00	3	2	2,50	2	3	1,25	5	0	5,00							20	1	19,75	8	2	7,50	5	2	4,50	5	2	4,50	5	1	4,75	84	26	77,50	373,480	1160
29	17002	NİLGÜN ALPTEKİN	-MA	28	8	26,00	3	1	2,75	3	2	2,50	4	0	4,00							19	3	18,25	6	0	6,00	6	1	5,75	5	1	4,75	4	1	3,75	82	18	77,50	373,240	1175

OKUL TYT NET LİSTESİ (TYT sıralı)

															KATILIMLAR																										
															OKUL	İLÇE	İL	GENEL																							
İL		İLÇE		OKUL							SINAV ADI							OKUL	İLÇE	İL	GENEL																				
MANİSA		YUNUSEMRE		KEP AKADEMİ 12.SAYISAL							DİDAKTİK KALEM TYT 1							311	434	1876	32984																				
Sıra	Ö.No	İsim	Sınıf	TYT Türkçe			TYT Sosyal						TYT Matematik			TYT Fen						Toplam			TYT																
				Türkçe			Tarih-1		Coğrafya-1		Felsefe Din		Kül. ve Ahl.		Felsefe (Seçmeli)		Matematik-1			Fizik		Kimya		Biyoloji		D Y N			Puan	Genel											
				D	Y	N	D	Y	N	D	Y	N	D	Y	N	D	Y	N	D	Y	N	D	Y	N	D	Y	N														
Genel Ortalama				20,6	11,3	14,17	2,99	0,81	2,79	1,74	1,99	1,24	3,01	0,96	2,77	3,08	1,27	2,77	0,01	0,02	0,01	7,15	3,36	6,31	1,56	0,46	1,45	1,69	1,55	1,30	1,46	1,37	1,11	1,05	1,09	0,78	44,35	26,02	37,86	251,550	
Okul Ortalaması				22,59	11,56	19,70	3,33	0,68	3,16	1,90	1,98	1,40	3,32	0,91	3,09	3,32	1,09	3,05	0,03	0,02	0,02	11,38	4,21	10,32	3,21	0,68	3,04	3,16	2,02	2,65	2,49	2,28	1,92	2,10	1,73	1,67	56,83	27,16	50,02	290,750	
30	12184	CEYLİN KAHRAMAN	12A	23	8	21,00	5	0	5,00	3	2	2,50	4	1	3,75	4	1	3,75				21	2	20,50	10	0	10,00	4	2	3,50	5	1	4,75	3	3	2,25	82	20	77,00	372,230	1214
31	17009	EMİR AKL	-M	28	12	25,00	5	0	5,00	3	2	2,50	5	0	5,00	5	0	5,00				17	7	15,25	8	1	7,75	4	3	3,25	4	2	3,50	5	1	4,75	84	28	77,00	371,750	1238
32	0	ZEYNEPNUR DOĞANER	11	29	11	26,25	3	2	2,50	3	2	2,50	4	1	3,75	3	2	2,50				20	5	18,75	7	0	7,00	6	1	5,75	4	3	3,25	5	1	4,75	84	28	77,00	371,678	1243
33	12225	ALPER ÖZDEMİR	12A	30	10	27,50	5	0	5,00	2	3	1,25	5	0	5,00	4	1	3,75				20	9	17,75	8	2	7,50	4	2	3,50	4	3	3,25	3	3	2,25	85	33	76,75	370,570	1285
34	13029	ÖZGENUR MENTEŞ	-M	34	5	32,75	3	2	2,50	2	2	1,50	5	0	5,00	5	0	5,00				23	2	22,50	3	1	2,75	4	2	3,50	1	1	0,75				80	15	76,25	368,188	1379
35	12050	UMUT YURDUGÜL	12A	33	7	31,25	5	0	5,00	1	4	0,00	5	0	5,00	5	0	5,00				16	10	13,50	6	0	6,00	4	3	3,25	5	2	4,50	3	3	2,25	83	29	75,75	367,103	1428
36	12120	EGEMEN SAVAŞÇIOĞLU	12A	29	8	27,00	5	0	5,00	3	2	2,50	5	0	5,00	5	0	5,00				19	2	18,50	4	0	4,00	4	2	3,50	5	1	4,75	1	3	0,25	80	18	75,50	366,840	1441
37	12106	ZEYNEP ULUAĞAÇ	12A	28	10	25,50	3	2	2,50	2	3	1,25	5	0	5,00	4	1	3,75				18	3	17,25	5	1	4,75	7	0	7,00	4	2	3,50	5	1	4,75	81	23	75,25	366,550	1457
38	13073	TOPRAK AKTOPRAK	-MA	25	13	21,75	4	1	3,75	4	1	3,75	4	1	3,75	3	2	2,50				22	0	22,00	7	0	7,00	6	0	6,00	2	2	1,50	3	1	2,75	80	21	74,75	365,328	1505
39	13091	BUKET BATBAY	-M	31	8	29,00	5	0	5,00	3	1	2,75	5	0	5,00	5	0	5,00				18	2	17,50	3	0	3,00	3	1	2,75	4	2	3,50	2	2	1,50	79	16	75,00	365,040	1519
40	11030	KAYRA KARAASLAN	11B	30	10	27,50	5	0	5,00	2	3	1,25	4	1	3,75	5	0	5,00				21	7	19,25	6	4	5,00	4	3	3,25	5	2	4,50	1	4	0,00	83	34	74,50	363,725	1586
41	12219	EMİR TÜRKMEN	12	26	8	24,00	5	0	5,00	3	2	2,50	4	1	3,75	4	1	3,75				20	9	17,75	8	2	7,50	5	2	4,50	4	3	3,25	3	3	2,25	82	31	74,25	363,515	1598
42	11208	AZRA MOLLA	11	35	5	33,75	4	0	4,00	2	2	1,50	4	1	3,75	4	1	3,75				16	1	15,75	4	0	4,00	4	1	3,75	3	2	2,50	2	1	1,75	78	14	74,50	362,923	1621
43	12126	ULAŞ KUKUL	12A	27	12	24,00	3	2	2,50	3	2	2,50	3	2	2,50	4	1	3,75				20	7	18,25	9	1	8,75	6	1	5,75	3	3	2,25	4	2	3,50	82	33	73,75	362,065	1661
44	12383	MERT AKALIN	12	27	7	25,25	5	0	5,00	5	0	5,00	5	0	5,00	4	1	3,75				15	5	13,75	4	2	3,50	4	3	3,25	5	2	4,50	5	1	4,75	79	21	73,75	361,943	1666
45	11016	SENA ŞENKUL	11	31	7	29,25	4	1	3,75	3	2	2,50	5	0	5,00	3	2	2,50				19	1	18,75	6	1	5,75	5	2	4,50	2	4	1,00	2	4	1,00	80	24	74,00	361,938	1667
46	17013	AHMET KAHRAMANLAR	-M	32	7	30,25	5	0	5,00	3	2	2,50	5	0	5,00	4	1	3,75				17	8	15,00	2	0	2,00	3	3	2,25	4	3	3,25	5	1	4,75	80	25	73,75	361,203	1703
47	25121	YUSUF KAĞAN ALTAŞ	11	30	6	28,50	5	0	5,00	4	1	3,75	5	0	5,00	5	0	5,00				11	2	10,50	5	1	4,75	4	3	3,25	4	0	4,00	4	2	3,50	77	15	73,25	359,940	1766
48	12141	EMİR NİŞLİ	12C	30	9	27,75	3	1	2,75	3	2	2,50	4	1	3,75	5	0	5,00				21	4	20,00	1	0	1,00	3	4	2,00	4	2	3,50	5	1	4,75	79	24	73,00	359,263	1798
49	17012	M EREN ERGÜVEN	-MA	30	6	28,50	5	0	5,00	1	4	0,00	4	1	3,75	3	2	2,50				20	4	19,00	7	0	7,00	5	1	4,75	2	4	1,00	2	3	1,25	79	25	72,75	358,280	1840
50	12090	HAMZA DOĞRU	12	33	7	31,25	3	1	2,75	3	1	2,75	4	1	3,75	4	1	3,75				17	4	16,00	2	0	2,00	5	1	4,75	3	4	2,00	4	1	3,75	78	21	72,75	358,063	1858
51	12033	IŞIK DEFNE ERDEMĞİL	12A	31	7	29,25				3	2	2,50	4	1	3,75	4	1	3,75				15	3	14,25	9	0	9,00	5	2	4,50	3	2	2,50	3	0	3,00	77	18	72,50	357,548	1877
52	12179	MERİÇ ATALAY	12A	33	7	31,25	4	0	4,00	2	3	1,25	4	1	3,75	5	0	5,00				13	5	11,75	4	1	3,75	6	0	6,00	3	4	2,00	4	2	3,50	78	23	72,25	356,593	1931
53	12167	İREM TURAN	12	31	7	29,25	4	1	3,75	2	2	1,50	5	0	5,00	4	1	3,75				17	2	16,50	2	0	2,00	5	2	4,50	4	2	3,50	3	3	2,25	77	20	72,00	356,048	1953
54	16005	AYŞENUR SUNKUR	12	29	8	27,00	4	1	3,75	3	2	2,50	4	1	3,75	5	0	5,00				16	6	14,50	2	0	2,00	6	1	5,75	4	1	3,75	4	2	3,50	77	22	71,50	354,940	2024
55	12165	ARDA BULDU	12A	30	9	27,75	5	0	5,00	3	1	2,75	3	2	2,50	5	0	5,00				10	7	8,25	7	0	7,00	5	2	4,50	4	2	3,50	5	1	4,75	77	24	71,00	353,323	2129
56	12174	KAAN KARAKUZU	12	28	9	25,75	5	0	5,00	1	4	0,00	3	1	2,75	4	1	3,75				19	3	18,25	4	1	3,75	5	2	4,50	4	2	3,50	4	2	3,50	77	25	70,75	352,778	2172
57	12011	SELEMENUR ADIYAMAİ	12	28	7	26,25	4	0	4,00	2	3	1,25	5	0	5,00	4	1	3,75				17	3	16,25	6	1	5,75	4	1	3,75	3	3	2,25	3	2	2,50	76	21	70,75	352,593	2183
58	13086	HAFİZENUR AYDOĞAN	-M	28	11	25,25	4	1	3,75	0	1	-0,25	5	0	5,00	2	3	1,25				18	3	17,25	6	1	5,75	4	3	3,25	5	2	4,50	5	1	4,75	77	26	70,50	352,128	2205

OKUL TYT NET LİSTESİ (TYT sıralı)

KATILIMLAR															OKUL	İLÇE	İL	GENEL																						
İL		İLÇE			OKUL							SINAV ADI							OKUL	İLÇE	İL	GENEL																		
MANİSA		YUNUSEMRE			KEP AKADEMİ 12.SAYISAL							DİDAKTİK KALEM TYT 1							311	434	1876	32984																		
Sıra	Ö.No	İsim	Sınıf	TYT Türkçe			TYT Sosyal						TYT Matematik			TYT Fen						Toplam			TYT															
				Türkçe			Tarih-1		Coğrafya-1		Felsefe Din		Kül. ve Ahl.		Felsefe (Seçmeli)		Matematik-1			Fizik		Kimya		Biyoloji		D Y N			Puan	Genel										
				D	Y	N	D	Y	N	D	Y	N	D	Y	N	D	Y	N	D	Y	N	D	Y	N	D	Y	N													
Genel Ortalama				20,6	11,3	14,17	2,99	0,81	2,79	1,74	1,99	1,24	3,01	0,96	2,77	3,08	1,27	2,77	0,01	0,02	0,01	7,15	3,36	6,31	1,56	0,46	1,45	1,69	1,55	1,30	1,46	1,37	1,11	1,05	1,09	0,78	44,35	26,02	37,86	251,550
Okul Ortalaması				22,59	11,56	19,70	3,33	0,68	3,16	1,90	1,98	1,40	3,32	0,91	3,09	3,32	1,09	3,05	0,03	0,02	0,02	11,38	4,21	10,32	3,21	0,68	3,04	3,16	2,02	2,65	2,49	2,28	1,92	2,10	1,73	1,67	56,83	27,16	50,02	290,750
59	13065	ALPTUĞ GÜRDİL	-M	27	11	24,25	4	1	3,75	2	2	1,50	4	1	3,75	3	2	2,50			19	5	17,75	8	1	7,75	3	4	2,00	5	1	4,75	3	3	2,25	78	31	70,25	351,363	2251
60	12263	İDİL SU DEVECİ	12Z	31	8	29,00	4	0	4,00	3	1	2,75	5	0	5,00	3	2	2,50			19	2	18,50	5	0	5,00	3	3	2,25	2	5	0,75	1	1	0,75	76	22	70,50	351,290	2255
61	13173	LEYLA GÜRBOĞA	-M	25	11	22,25	5	0	5,00	3	2	2,50	4	1	3,75	3	1	2,75			18	3	17,25	6	0	6,00	4	3	3,25	6	1	5,75	2	2	1,50	76	24	70,00	350,928	2280
62	11004	ASLINUR KARAKURT	11	30	10	27,50	1	0	1,00	2	0	2,00	4	0	4,00	4	1	3,75			19	1	18,75	7	1	6,75	4	1	3,75	1	4	0,00	3	1	2,75	75	19	70,25	350,840	2283
63	13076	YUNUS ARDA AYDOĞU	-MA	30	7	28,25	3	2	2,50	2	3	1,25	4	1	3,75	4	1	3,75			19	6	17,50	7	1	6,75	3	4	2,00	2	4	1,00	4	2	3,50	78	31	70,25	350,743	2285
64	0	BEYZANUR AYDIN	-M	31	5	29,75	4	1	3,75	2	2	1,50	5	0	5,00	4	1	3,75			14	3	13,25	2	0	2,00	3	3	2,25	5	1	4,75	4	0	4,00	74	16	70,00	349,973	2335
65	12091	ERAY ÇETİNDERE	12	30	8	28,00	3	2	2,50	3	2	2,50	4	1	3,75	4	1	3,75			16	5	14,75	2	1	1,75	5	2	4,50	5	2	4,50	4	1	3,75	76	25	69,75	349,515	2367
66	12202	AYŞE ÖZDEMİR	12	28	8	26,00	4	0	4,00	2	3	1,25	4	1	3,75	4	1	3,75			16	1	15,75	3	0	3,00	4	1	3,75	4	3	3,25	5	1	4,75	74	19	69,25	348,225	2458
67	12056	YUSUF ÜŞENMEZ	12A	29	8	27,00	5	0	5,00	3	2	2,50	5	0	5,00	5	0	5,00			12	2	11,50			7	0	7,00	3	3	2,25	4	0	4,00	73	15	69,25	348,155	2463	
68	13010	YİĞİT YÜREK	-M	30	10	27,50	4	1	3,75	4	1	3,75	2	3	1,25	4	1	3,75			13	2	12,50	5	1	4,75	4	1	3,75	5	2	4,50	4	1	3,75	75	23	69,25	348,040	2466
69	12334	MUSTAFA ENES DAĞ	12A	19	12	16,00	4	1	3,75	2	3	1,25	4	1	3,75	5	0	5,00			21	3	20,25	7	1	6,75	4	2	3,50	4	3	3,25	5	0	5,00	75	26	68,50	347,260	2521
70	13080	SERRA SOFUOĞLU	-MA	29	10	26,50	2	2	1,50	3	1	2,75	4	1	3,75	3	2	2,50			15	5	13,75	7	1	6,75	3	2	2,50	5	1	4,75	4	1	3,75	75	26	68,50	345,865	2617
71	12070	RANA ŞANLI	12	26	14	22,50	4	0	4,00	2	2	1,50	5	0	5,00	5	0	5,00			15	7	13,25	8	0	8,00	4	3	3,25	3	3	2,25	4	2	3,50	76	31	68,25	345,550	2629
72	12054	TOPRAK GÜCÜKOĞLU	12	33	5	31,75	5	0	5,00	1	4	0,00	5	0	5,00	5	0	5,00			17	3	16,25			3	2	2,50	3	2	2,50				72	16	68,00	343,433	2777	
73	12145	RUMEYSA TAŞDEMİR	12	28	9	25,75	5	0	5,00	3	1	2,75	5	0	5,00	4	1	3,75			14	2	13,50	3	3	2,25	1	2	0,50	4	0	4,00	5	0	5,00	72	18	67,50	342,883	2809
74	12180	AHMED FURKAN KAFACI	12A	29	11	26,25	4	1	3,75	3	2	2,50	3	2	2,50	4	1	3,75			17	4	16,00	7	2	6,50	4	3	3,25	1	6	-0,50	4	2	3,50	76	34	67,50	342,688	2822
75	12038	ARDA ETYEMEZ	12A	22	17	17,75	5	0	5,00	3	2	2,50	4	1	3,75	4	1	3,75			19	4	18,00	6	2	5,50	5	1	4,75	3	3	2,25	4	2	3,50	75	33	66,75	341,698	2898
76	11066	EREN BAĞRIYANIK	11B	28	11	25,25	5	0	5,00	3	2	2,50	5	0	5,00	4	1	3,75			15	6	13,50	4	1	3,75	4	3	3,25	3	2	2,50	3	2	2,50	74	28	67,00	341,388	2920
77	12371	BERİL GÖKHAN	12	28	9	25,75	3	2	2,50	2	2	1,50	5	0	5,00	4	0	4,00			15	4	14,00	3	3	2,25	4	1	3,75	4	2	3,50	4	1	3,75	72	24	66,00	338,413	3154
78	13102	BERİVAN AÇAR	-M	24	10	21,50	3	1	2,75	2	2	1,50	3	1	2,75	3	2	2,50			18	3	17,25	6	1	5,75	5	0	5,00	4	3	3,25	4	2	3,50	72	25	65,75	338,240	3166
79	11034	NURGÜL DENİZMEN	11	31	9	28,75	4	1	3,75	4	1	3,75	5	0	5,00	3	2	2,50			13	1	12,75			6	0	6,00	3	4	2,00	2	4	1,00	71	22	65,50	336,433	3299	
80	11022	İREM ÇELİK	11	21	12	18,00	5	0	5,00	4	1	3,75	5	0	5,00	5	0	5,00			17	3	16,25			4	1	3,75	5	2	4,50	4	2	3,50	70	21	64,75	335,675	3358	
81	0	ESRA NUR TÜRK	11	29	11	26,25	4	0	4,00	3	2	2,50	4	0	4,00	1	3	0,25			15	7	13,25	5	1	4,75	5	1	4,75	3	2	2,50	3	1	2,75	72	28	65,00	335,288	3397
82	11054	YAVUZ UMUT BAKI	11	30	8	28,00	5	0	5,00	4	1	3,75	4	1	3,75	3	2	2,50			14	3	13,25	8	2	7,50	3	4	2,00	1	6	-0,50	1	5	-0,25	73	32	65,00	334,710	3446
83	13061	AYŞENUR TAŞDEMİR	-M	30	9	27,75	3	2	2,50	2	3	1,25	4	1	3,75	4	1	3,75			15	2	14,50	2	0	2,00	4	2	3,50	3	3	2,25	4	2	3,50	71	25	64,75	334,308	3484
84	17006	EDA NAZ DEMİRBAĞ	-M	26	13	22,75	4	0	4,00	1	2	0,50	5	0	5,00	4	1	3,75			12	2	11,50	9	1	8,75	4	2	3,50	3	2	2,50	3	3	2,25	71	26	64,50	334,163	3492
85	17008	EMİR ÖZTÜRK	-M	28	10	25,50	2	0	2,00	0	3	-0,75	5	0	5,00	5	0	5,00			15	4	14,00	6	0	6,00	3	1	2,75	2	4	1,00	4	1	3,75	70	23	64,25	333,020	3587
86	12065	KIVANÇ ALTINTOPU	12A	26	11	23,25	4	1	3,75	3	2	2,50	4	1	3,75	4	1	3,75			16	4	15,00	3	6	1,50	4	2	3,50	5	2	4,50	3	2	2,50	72	32	64,00	332,678	3624
87	12083	ARDA AŞICI	12	31	9	28,75	3	2	2,50	2	3	1,25	5	0	5,00	3	2	2,50			17	2	16,50			3	4	2,00	3	3	2,25	4	2	3,50	71	27	64,25	332,608	3634	

OKUL TYT NET LİSTESİ (TYT sıralı)

KATILIMLAR															OKUL	İLÇE	İL	GENEL																							
İL		İLÇE			OKUL							SINAV ADI							OKUL	İLÇE	İL	GENEL																			
MANİSA		YUNUSEMRE			KEP AKADEMİ 12.SAYISAL							DİDAKTİK KALEM TYT 1							311	434	1876	32984																			
Sıra	Ö.No	İsim	Sınıf	TYT Türkçe			TYT Sosyal						TYT Matematik			TYT Fen						Toplam			TYT																
				Türkçe			Tarih-1		Coğrafya-1		Felsefe Din		Kül. ve Ahl.		Felsefe (Seçmeli)		Matematik-1			Fizik		Kimya		Biyoloji		D Y N			Puan	Genel											
				D	Y	N	D	Y	N	D	Y	N	D	Y	N	D	Y	N	D	Y	N	D	Y	N	D	Y	N														
Genel Ortalama				20,6	11,3	14,17	2,99	0,81	2,79	1,74	1,99	1,24	3,01	0,96	2,77	3,08	1,27	2,77	0,01	0,02	0,01	7,15	3,36	6,31	1,56	0,46	1,45	1,69	1,55	1,30	1,46	1,37	1,11	1,05	1,09	0,78	44,35	26,02	37,86	251,550	
Okul Ortalaması				22,59	11,56	19,70	3,33	0,68	3,16	1,90	1,98	1,40	3,32	0,91	3,09	3,32	1,09	3,05	0,03	0,02	0,02	11,38	4,21	10,32	3,21	0,68	3,04	3,16	2,02	2,65	2,49	2,28	1,92	2,10	1,73	1,67	56,83	27,16	50,02	290,750	
88	12287	ELİF SUDE ÇELİK	12	24	12	21,00	5	0	5,00	5	0	5,00	5	0	5,00	5	0	5,00				12	7	10,25	6	0	6,00	2	5	0,75	4	2	3,50	3	3	2,25	71	29	63,75	332,055	3685
89	13052	EFE DAĞDELEN	-M	25	14	21,50	5	0	5,00	1	2	0,50	4	1	3,75	5	0	5,00				16	8	14,00	9	1	8,75	3	1	2,75	2	2	1,50	1	0	1,00	71	29	63,75	331,940	3691
90	12282	MERYEM ÇİÇEK	12	33	5	31,75	4	0	4,00	3	2	2,50	5	0	5,00	4	1	3,75				12	9	9,75				4	3	3,25	4	2	3,50	1	2	0,50	70	24	64,00	331,443	3742
91	99991	ENES BATIN GÜLEÇ	-M	30	8	28,00	5	0	5,00	3	2	2,50	3	1	2,75	4	1	3,75				10	6	8,50	5	1	4,75	3	1	2,75	4	0	4,00	2	2	1,50	69	22	63,50	330,460	3823
92	12095	SEBAHATTİN ALP ŞAHİLİ	12A	28	12	25,00	5	0	5,00	2	3	1,25	3	2	2,50	3	2	2,50				16	4	15,00	4	1	3,75	3	3	2,25	4	3	3,25	3	2	2,50	71	32	63,00	329,330	3924
93	12244	MUHAMMFD POLAT	12	23	13	19,75	2	2	1,50	2	3	1,25	2	3	1,25	5	0	5,00				19	1	18,75	7	2	6,50	3	4	2,00	5	2	4,50	3	3	2,25	71	33	62,75	329,288	3929
94	11013	MERVE SİMLA KAVUKÇ	11A	27	12	24,00	2	1	1,75	2	2	1,50	4	1	3,75	3	2	2,50				17	4	16,00	3	2	2,50	4	1	3,75	3	3	2,25	5	1	4,75	70	29	62,75	328,815	3966
95	13105	AYŞE EGEM BALCI	-MA	29	6	27,50	5	0	5,00	1	3	0,25	4	1	3,75	4	1	3,75				14	4	13,00	3	4	2,00	3	2	2,50	3	2	2,50	3	2	2,50	69	25	62,75	328,230	4008
96	13168	SUDE ŞEŞEN	-M	26	13	22,75	4	1	3,75	3	2	2,50	5	0	5,00	5	0	5,00				6	3	5,25	9	0	9,00	2	2	1,50	6	1	5,75	2	0	2,00	68	22	62,50	328,163	4014
97	12338	YAĞMUR ÖZSOYBAŞ	12A	27	11	24,25	5	0	5,00	2	1	1,75	3	2	2,50	4	1	3,75				16	5	14,75	1	0	1,00	6	1	5,75	3	4	2,00	2	1	1,75	69	26	62,50	327,978	4030
98	11003	HAYRÜNNİSA GÖK	11A	32	8	30,00	4	1	3,75	3	2	2,50	5	0	5,00	4	1	3,75				10	10	7,50	3	2	2,50	4	3	3,25	4	3	3,25	2	3	1,25	71	33	62,75	327,915	4032
99	11113	ZEYNEP AKAR	11	28	9	25,75	4	0	4,00	1	3	0,25	3	2	2,50	4	1	3,75				15	5	13,75	3	1	2,75	4	1	3,75	3	4	2,00	4	0	4,00	69	26	62,50	327,793	4046
100	16006	SENA DOĞAN	-M	31	6	29,50	4	1	3,75	0	1	-0,25	3	2	2,50	4	1	3,75				20	4	19,00	2	0	2,00	1	2	0,50	3	3	2,25	0	1	-0,25	68	21	62,75	327,770	4048
101	12170	ZEHRA ZAMAN	12	32	7	30,25	2	2	1,50	1	4	0,00	4	1	3,75	3	2	2,50				13	2	12,50	1	0	1,00	5	0	5,00	5	1	4,75	2	3	1,25	68	22	62,50	327,258	4101
102	12258	HATİCENAZ KONUKSEV	12	24	16	20,00	4	1	3,75	4	1	3,75	3	2	2,50	2	3	1,25				16	3	15,25	3	1	2,75	5	1	4,75	5	2	4,50	4	2	3,50	70	32	62,00	327,150	4114
103	11205	BERAT KRAL	11Z	24	11	21,25	4	1	3,75	2	3	1,25	5	0	5,00	4	1	3,75				11	5	9,75	7	1	6,75	4	2	3,50	4	3	3,25	4	2	3,50	69	29	61,75	326,133	4217
104	12151	AYBERK ŞAM	12	22	12	19,00	3	2	2,50	1	3	0,25	4	1	3,75	4	1	3,75				22	6	20,50	5	5	3,75	4	2	3,50	3	4	2,00	3	2	2,50	71	38	61,50	325,580	4275
105	12098	BEYZA İŞBİLEN	12	27	13	23,75	4	1	3,75	1	3	0,25	2	1	1,75	3	2	2,50				14	5	12,75	7	1	6,75	3	4	2,00	5	2	4,50	4	2	3,50	70	34	61,50	325,043	4319
106	12102	ALİ OSMAN ÇOBAN	12A	17	11	14,25	5	0	5,00	3	2	2,50	5	0	5,00	5	0	5,00				12	2	11,50	5	1	4,75	5	1	4,75	5	2	4,50	4	1	3,75	66	20	61,00	324,888	4340
107	12223	ESMA NAZ KURT	12	27	12	24,00	4	1	3,75	3	2	2,50	4	1	3,75	5	0	5,00				12	6	10,50	1	0	1,00	3	3	2,25	5	1	4,75	4	1	3,75	68	27	61,25	324,285	4396
108	12300	DOLUNAY AÇIKTAPA	12	26	10	23,50	5	0	5,00	2	3	1,25	5	0	5,00	5	0	5,00				1	1	0,75	6	1	5,75	5	1	4,75	5	1	4,75	5	1	4,75	65	18	60,50	322,225	4613
109	13043	EMRE PEHLİVAN	-MA	32	7	30,25	5	0	5,00	0	2	-0,50	5	0	5,00	2	3	1,25				11	5	9,75				5	0	5,00	4	2	3,50	2	2	1,50	66	21	60,75	321,933	4634
110	13137	İSMAİL BULUT	-M	24	15	20,25	4	1	3,75	2	1	1,75	5	0	5,00	5	0	5,00				16	7	14,25	4	3	3,25	5	1	4,75	3	4	2,00	1	3	0,25	69	35	60,25	321,603	4676
111	12252	NİMET ÇADIRKAYA	12S	28	12	25,00	4	0	4,00	3	1	2,75	4	1	3,75	5	0	5,00				10	7	8,25	4	0	4,00	4	2	3,50	2	3	1,25	3	2	2,50	67	28	60,00	320,240	4805
112	12368	GÜL BİREKOL	12	24	14	20,50	3	0	3,00	2	2	1,50	4	1	3,75	4	1	3,75				13	2	12,50	5	0	5,00	4	2	3,50	5	1	4,75	2	2	1,50	66	25	59,75	320,170	4814
113	12256	İNCİ UÇKUN	12	25	11	22,25	3	1	2,75	3	1	2,75	3	2	2,50	3	2	2,50				15	1	14,75	0	1	-0,25	6	0	6,00	5	1	4,75	2	2	1,50	65	22	59,50	319,288	4897
114	12128	DOĞAÇ MAZİ	12A	21	2	20,50	3	2	2,50	1	2	0,50				1	1	0,75				21	0	21,00				7	0	7,00	3	0	3,00	4	0	4,00	61	7	59,25	318,830	4947
115	12069	IRMAK ÖZEL	12	25	13	21,75	3	1	2,75	4	1	3,75	2	3	1,25	3	2	2,50				13	6	11,50	4	1	3,75	5	1	4,75	3	2	2,50	5	1	4,75	67	31	59,25	318,588	4970
116	12204	RANA ATLI	12	23	17	18,75	4	1	3,75	3	2	2,50	5	0	5,00	4	1	3,75				14	3	13,25	2	0	2,00	5	2	4,50	3	4	2,00	4	2	3,50	67	32	59,00	318,143	5011

OKUL TYT NET LİSTESİ (TYT sıralı)

															KATILIMLAR																										
															OKUL	İLÇE	İL	GENEL																							
İL		İLÇE		OKUL							SINAV ADI							OKUL	İLÇE	İL	GENEL																				
MANİSA		YUNUSEMRE		KEP AKADEMİ 12.SAYISAL							DİDAKTİK KALEM TYT 1							311	434	1876	32984																				
Sıra	Ö.No	İsim	Sınıf	TYT Türkçe			TYT Sosyal						TYT Matematik			TYT Fen						Toplam			TYT																
				Türkçe			Tarih-1		Coğrafya-1		Felsefe Din		Kül. ve Ahl.		Felsefe (Seçmeli)		Matematik-1			Fizik		Kimya		Biyoloji		D Y N			Puan	Genel											
				D	Y	N	D	Y	N	D	Y	N	D	Y	N	D	Y	N	D	Y	N	D	Y	N	D	Y	N														
Genel Ortalama				20,6	11,3	14,17	2,99	0,81	2,79	1,74	1,99	1,24	3,01	0,96	2,77	3,08	1,27	2,77	0,01	0,02	0,01	7,15	3,36	6,31	1,56	0,46	1,45	1,69	1,55	1,30	1,46	1,37	1,11	1,05	1,09	0,78	44,35	26,02	37,86	251,550	
Okul Ortalaması				22,59	11,56	19,70	3,33	0,68	3,16	1,90	1,98	1,40	3,32	0,91	3,09	3,32	1,09	3,05	0,03	0,02	0,02	11,38	4,21	10,32	3,21	0,68	3,04	3,16	2,02	2,65	2,49	2,28	1,92	2,10	1,73	1,67	56,83	27,16	50,02	290,750	
117	13017	CEYDA KOTLUCA	-M	21	17	16,75	2	2	1,50	4	1	3,75	5	0	5,00	3	2	2,50				18	7	16,25	5	2	4,50	4	3	3,25	2	3	1,25	4	1	3,75	68	38	58,50	316,823	5153
118	0	EMİRHAN ATILMIŞ	11	26	14	22,50	5	0	5,00	2	3	1,25	3	2	2,50	5	0	5,00				7	1	6,75	8	1	7,75	2	4	1,00	4	3	3,25	4	2	3,50	66	30	58,50	316,055	5230
119	11088	BEYZANUR YAMAN	11	24	12	21,00	3	0	3,00	1	4	0,00	5	0	5,00	4	1	3,75				13	2	12,50	4	1	3,75	4	2	3,50	3	3	2,25	4	2	3,50	65	27	58,25	315,555	5280
120	16008	KADİR BAYKAL	12	18	16	14,00	4	1	3,75	3	2	2,50	3	2	2,50	2	3	1,25				22	2	21,50	9	1	8,75	2	3	1,25	3	3	2,25	1	3	0,25	67	36	58,00	315,490	5285
121	12385	ASLIELİF TÜZ	12	22	12	19,00	2	2	1,50	0	5	-1,25	4	0	4,00	5	0	5,00				12	7	10,25	7	1	6,75	5	2	4,50	5	1	4,75	4	2	3,50	66	32	58,00	315,200	5323
122	13006	ÇİĞDEM DOĞAN	-M	29	10	26,50	4	0	4,00	1	3	0,25	4	1	3,75	4	1	3,75				10	5	8,75	4	1	3,75	3	4	2,00	4	2	3,50	2	2	1,50	65	29	57,75	313,240	5510
123	1	ZEYNEP BOZ	11	22	8	20,00	5	0	5,00	1	4	0,00	4	1	3,75	2	3	1,25				17	3	16,25	7	0	7,00	4	3	3,25	1	6	-0,50	2	2	1,50	65	30	57,50	313,220	5513
124	12043	SUDE DEMİRHAN	12	27	11	24,25	3	0	3,00	3	2	2,50	4	0	4,00	3	2	2,50				13	4	12,00	5	0	5,00	2	2	1,50	1	3	0,25	3	2	2,50	64	26	57,50	312,668	5575
125	12267	EMENTE DOLGUN	12	31	5	29,75	1	1	0,75	1	3	0,25	4	1	3,75	5	0	5,00				11	3	10,25	3	0	3,00	3	1	2,75	1	2	0,50	1	1	0,75	61	17	56,75	309,678	5903
126	12158	HİLAL ALTAN	12	25	14	21,50	4	1	3,75	0	3	-0,75	4	1	3,75	3	2	2,50				9	2	8,50	6	1	5,75	4	2	3,50	4	2	3,50	4	2	3,50	63	30	55,50	307,235	6217
127	17005	BATURALP AYDENİZ	-MA	20	12	17,00	3	1	2,75	2	2	1,50	3	2	2,50	3	2	2,50				14	1	13,75	7	1	6,75	5	0	5,00	3	3	2,25	2	3	1,25	62	27	55,25	306,985	6246
128	12110	BERKE GÜLSEVEN	12	29	11	26,25	5	0	5,00	2	3	1,25	5	0	5,00	4	1	3,75				7	3	6,25				4	2	3,50	3	1	2,75	2	2	1,50	61	23	55,25	305,753	6404
129	0	SEMİH SAKCI	11	20	16	16,00	5	0	5,00	2	3	1,25	4	1	3,75	5	0	5,00				12	8	10,00	7	2	6,50	5	1	4,75	2	4	1,00	2	2	1,50	64	37	54,75	305,555	6428
130	13066	HASAN ARDA UZUN	-M	28	8	26,00	3	2	2,50	1	2	0,50	5	0	5,00	4	1	3,75				12	1	11,75				3	3	2,25	4	3	3,25	1	4	0,00	61	24	55,00	304,940	6507
131	11081	ELİF ÇARIKÇI	11A	27	8	25,00	2	1	1,75	3	2	2,50	5	0	5,00	4	1	3,75				8	3	7,25	1	0	1,00	4	1	3,75	2	1	1,75	3	3	2,25	59	20	54,00	302,140	6873
132	0	KAĞAN AKYILMAZ	-M	23	12	20,00	3	2	2,50	4	0	4,00	3	2	2,50	4	1	3,75				12	5	10,75	2	0	2,00	3	4	2,00	5	1	4,75	2	2	1,50	61	29	53,75	302,055	6887
133	1	EKİN ÇAY	11	23	11	20,25	4	1	3,75	1	3	0,25	4	1	3,75	5	0	5,00				10	5	8,75	4	0	4,00	5	0	5,00	3	3	2,25	1	1	0,75	60	25	53,75	302,013	6894
134	12191	ÜLKÜ EDA ONAR	12A	26	13	22,75	4	0	4,00	2	3	1,25	3	2	2,50	4	1	3,75				12	8	10,00	2	1	1,75	4	0	4,00	2	4	1,00	3	1	2,75	62	33	53,75	301,678	6937
135	12165	ŞEVKET BOZKAYA	12A	30	7	28,25	5	0	5,00	2	0	2,00	5	0	5,00	5	0	5,00				6	1	5,75				3	0	3,00							56	8	54,00	301,528	6960
136	12051	HATİCE ATASOY	12	24	10	21,50	3	0	3,00	3	2	2,50	2	3	1,25	3	2	2,50				17	1	16,75				2	4	1,00	3	3	2,25	3	1	2,75	60	26	53,50	301,015	7023
137	12093	VEŞİLE DIZMAN	12A	25	14	21,50	4	1	3,75	0	2	-0,50	3	2	2,50	3	2	2,50				9	1	8,75	3	0	3,00	2	3	1,25	5	2	4,50	6	0	6,00	60	27	53,25	300,490	7083
138	16002	DOĞA ÖZ	12A	25	8	23,00	2	0	2,00	3	1	2,75	5	0	5,00	3	2	2,50				10	6	8,50	2	1	1,75	1	2	0,50	4	3	3,25	4	1	3,75	59	24	53,00	299,370	7251
139	12218	ARDA KOÇ	12A	27	12	24,00	2	3	1,25	2	3	1,25	4	1	3,75	3	2	2,50				12	6	10,50	7	0	7,00	3	3	2,25	3	4	2,00	0	6	-1,50	63	40	53,00	299,050	7302
140	12025	FURKAN KOS	12	22	15	18,25	4	1	3,75	2	3	1,25	4	1	3,75	5	0	5,00				19	7	17,25	1	0	1,00	1	4	0,00	2	4	1,00	2	2	1,50	62	37	52,75	299,033	7304
141	13016	HALİL EROL	-M	22	11	19,25	3	0	3,00	2	1	1,75	4	1	3,75	3	2	2,50				13	5	11,75	6	0	6,00	4	1	3,75	2	4	1,00				59	25	52,75	298,993	7307
142	12295	EMREH AN KORUK	12A	20	16	16,00	5	0	5,00	4	1	3,75	3	1	2,75	2	3	1,25				15	5	13,75	7	2	6,50	1	5	-0,25	3	3	2,25	2	2	1,50	62	38	52,50	298,610	7355
143	0	ZEYN*	12	19	19	14,25	4	1	3,75	2	3	1,25	3	2	2,50	3	2	2,50				13	11	10,25	7	3	6,25	3	4	2,00	5	2	4,50	5	1	4,75	64	48	52,00	297,638	7491
144	0	AYŞE İREM BABACAN	12	28	11	25,25	4	1	3,75	2	3	1,25	4	1	3,75	4	1	3,75				7	4	6,00				5	0	5,00	3	3	2,25	2	2	1,50	59	26	52,50	297,618	7492
145	12237	ENES ARICI	12	21	18	16,50	4	0	4,00	3	2	2,50	5	0	5,00	4	1	3,75				15	6	13,50	2	1	1,75	2	4	1,00	3	2	2,50	2	2	1,50	61	36	52,00	297,095	7578

OKUL TYT NET LİSTESİ (TYT sıralı)

KATILIMLAR																																										
İL		İLÇE		OKUL							SINAV ADI							OKUL	İLÇE	İL	GENEL																					
MANİSA		YUNUSEMRE		KEP AKADEMİ 12.SAYISAL							DİDAKTİK KALEM TYT 1							311	434	1876	32984																					
Sıra	Ö.No	İsim	Sınıf	TYT Türkçe			TYT Sosyal						TYT Matematik			TYT Fen						Toplam			TYT																	
				Türkçe			Tarih-1		Coğrafya-1		Felsefe Din		Kül. ve Ahl.		Felsefe (Seçmeli)			Matematik-1			Geometri		Fizik		Kimya		Biyoloji		Puan Genel													
				D	Y	N	D	Y	N	D	Y	N	D	Y	N	D	Y	N	D	Y	N	D	Y	N	D	Y	N	D	Y	N	Puan	Genel										
Genel Ortalama				20,6	11,3	14,7	2,9	0,8	2,7	1,7	1,9	1,2	3,0	0,9	2,7	3,0	1,2	2,7	0,0	0,2	0,0	7,1	3,3	6,3	1,5	0,4	1,4	1,6	1,5	1,3	1,4	1,3	1,1	1,0	1,0	0,7	44,3	52,0	37,8	251,5	50,0	
Okul Ortalaması				22,5	9,1	19,7	3,3	0,6	3,1	1,9	1,9	1,4	3,3	0,9	3,0	3,3	1,0	3,0	0,0	0,2	0,2	11,3	4,2	10,3	3,2	0,6	3,0	3,1	2,0	2,6	2,4	2,2	1,9	2,1	1,7	1,6	56,8	32,7	16,5	50,0	290,7	50,0
146	12014	RÜMEYSA MARAŞLI	12	28	12	25,00													16	3	15,25				6	0	6,00	3	3	2,25	4	2	3,50	57	20	52,00	296,2	60,0	76,96			
147	13051	İLKER YILDIZOĞLU	-M	28	8	26,00	5	0	5,00	1	4	0,00	5	0	5,00	5	0	5,00				9	2	8,50	1	0	1,00	1	4	0,00	2	3	1,25	1	3	0,25	58	24	52,00	295,7	20,0	77,56
148	0	M TAHA KARAKÖSE	11	21	13	17,75	5	0	5,00	1	2	0,50	3	1	2,75	5	0	5,00				11	7	9,25	5	0	5,00	3	1	2,75	2	3	1,25	2	0	2,00	58	27	51,25	294,7	0,0	78,94
149	13032	SAMET FURKAN TOSUN	-M	26	13	22,75	4	1	3,75	3	2	2,50	4	1	3,75	4	1	3,75				11	10	8,50	1	2	0,50	3	4	2,00	3	4	2,00	2	3	1,25	61	41	50,75	292,5	18,0	82,49
150	0	AYŞEGÜL TAY	11	26	11	23,25	3	2	2,50	2	3	1,25	4	1	3,75	5	0	5,00				11	6	9,50	1	1	0,75	4	2	3,50	2	3	1,25	1	5	-0,25	59	34	50,50	291,6	0,0	83,57
151	12013	ALPER KEREM YALÇIN	12A	23	11	20,25	3	1	2,75	1	4	0,00	3	1	2,75	4	1	3,75				11	5	9,75	4	1	3,75	4	2	3,50	2	3	1,25	3	2	2,50	58	31	50,25	291,4	13,0	84,09
152	0	BELİNAY DALGIZ	11	13	10	10,50	3	2	2,50	4	1	3,75	3	2	2,50	4	1	3,75				14	5	12,75	5	1	4,75	5	1	4,75	3	3	2,25	3	3	2,25	57	29	49,75	291,2	50,0	84,34
153	0	SİDAL NAZ ARSLAN	11	27	6	25,50	1	0	1,00	2	1	1,75	4	1	3,75	3	0	3,00				6	0	6,00	5	0	5,00	4	1	3,75	1	1	0,75	0	1	-0,25	53	11	50,25	290,6	10,0	85,13
154	13037	FATMA NUR İÇYER	-M	24	11	21,25	5	0	5,00	1	1	0,75	5	0	5,00	2	2	1,50				9	2	8,50				3	2	2,50	4	2	3,50	2	1	1,75	55	21	49,75	289,7	93,0	86,35
155	0	ELİF CEVHER	12	22	8	20,00	5	0	5,00	1	4	0,00	3	2	2,50	4	1	3,75				10	4	9,00	4	2	3,50	3	2	2,50	3	3	2,25	2	4	1,00	57	30	49,50	289,1	20,0	87,09
156	0	ARDA ERGİN	12A	29	7	27,25	2	1	1,75	3	1	2,75	4	0	4,00	4	0	4,00				7	2	6,50	1	0	1,00	4	1	3,75	0	3	-0,75	0	3	-0,75	54	18	49,50	288,0	38,0	88,85
157	13055	ATİKE SUDE ELDEYMEZ	-MA	23	15	19,25	2	2	1,50	0	5	-1,25	3	2	2,50	4	1	3,75				14	8	12,00	7	1	6,75	2	4	1,00	3	3	2,25	2	3	1,25	60	44	49,00	287,6	58,0	89,38
158	12171	NİSA NUR SERT	12	23	15	19,25	1	1	0,75	2	3	1,25	4	1	3,75	3	1	2,75				11	6	9,50	3	0	3,00	5	2	4,50	2	3	1,25	3	2	2,50	57	34	48,50	286,2	98,0	91,73
159	0	S CEYLİN	12	18	9	15,75	2	1	1,75	1	0	1,00	2	0	2,00	3	1	2,75				11	3	10,25	7	1	6,75	3	0	3,00	2	2	1,50	4	2	3,50	53	19	48,25	285,9	88,0	92,12
160	84714	AHMET	12	24	9	21,75	4	0	4,00	1	0	1,00	5	0	5,00	5	0	5,00				6	3	5,25	3	0	3,00	4	1	3,75	1	5	-0,25				53	18	48,50	285,7	83,0	92,39
161	11069	AYBIKE GÜNEŞ	11	29	7	27,25							1	0	1,00	4	1	3,75				17	1	16,75										51	9	48,75	285,6	83,0	92,58			
162	12147	RAVZANUR AYTUN	12	20	9	17,75	5	0	5,00	0	3	-0,75	5	0	5,00	4	1	3,75				9	2	8,50	3	1	2,75	4	0	4,00	3	3	2,25				53	19	48,25	285,6	58,0	92,65
163	12333	HATİCE DEMİRTAŞ	12	23	15	19,25	5	0	5,00	3	1	2,75	2	3	1,25	4	1	3,75				10	5	8,75	2	0	2,00	3	2	2,50	2	4	1,00	2	1	1,75	56	32	48,00	284,6	68,0	94,26
164	13002	SUDE KAVUT	-M	20	12	17,00	3	1	2,75	2	1	1,75	4	1	3,75	2	3	1,25				13	6	11,50	6	1	5,75	1	2	0,50	3	3	2,25	2	3	1,25	56	33	47,75	284,1	55,0	95,06
165	11167	BEYZA NUR YILDIZ	11Z	20	6	18,50							5	0	5,00							16	3	15,25	3	0	3,00	2	0	2,00	3	0	3,00	1	0	1,00	50	9	47,75	284,0	40,0	95,25
166	12234	ENES SELEK	12A	17	20	12,00	5	0	5,00	4	1	3,75	4	1	3,75	4	1	3,75				10	2	9,50	3	0	3,00	2	4	1,00	4	3	3,25	3	3	2,25	56	35	47,25	283,3	95,0	96,40
167	12330	ONUR TUNÇ	12	23	14	19,50	4	1	3,75	1	3	0,25	4	1	3,75	5	0	5,00				9	3	8,25	4	2	3,50	3	3	2,25	2	3	1,25	1	4	0,00	56	34	47,50	283,0	55,0	97,03
168	11142	ONUR ÇALIŞKAN	11	22	15	18,25	4	1	3,75	2	2	1,50	5	0	5,00				3	2	2,50	11	2	10,50	1	0	1,00	3	2	2,50	2	1	1,75	1	2	0,50	54	27	47,25	282,5	13,0	97,98
169	13124	RIZA CAN AYDIN	-MA	24	12	21,00	4	0	4,00	3	2	2,50	4	0	4,00	2	3	1,25				7	4	6,00				4	2	3,50	4	2	3,50	2	2	1,50	54	27	47,25	282,3	0,0	98,27
170	13090	AHMET SAİT	-M	25	12	22,00	4	1	3,75	2	3	1,25	3	2	2,50				3	2	2,50	6	3	5,25	5	0	5,00	4	2	3,50	1	5	-0,25	2	1	1,75	55	31	47,25	282,0	35,0	98,79
171	12197	İ ARDA YILDIRIM	12	25	12	22,00	2	3	1,25	4	1	3,75	3	2	2,50	3	2	2,50				9	8	7,00	4	0	4,00	5	1	4,75	1	2	0,50	0	4	-1,00	56	35	47,25	282,0	0,0	98,81
172	0	ÖMER SALİH KOCA	11	26	14	22,50	4	1	3,75	1	4	0,00	4	1	3,75	2	3	1,25				15	4	14,00	2	0	2,00							54	27	47,25	281,7	70,0	99,22			
173	12152	MELİH GEZER	12A	23	15	19,25	3	2	2,50	4	1	3,75	4	1	3,75	4	1	3,75				7	3	6,25	2	0	2,00	5	1	4,75	1	2	0,50	1	2	0,50	54	28	47,00	281,6	68,0	99,41
174	11047	ALMİNA KURT	11A	25	15	21,25	4	1	3,75	2	3	1,25	4	1	3,75	3	2	2,50				9	3	8,25	2	0	2,00	4	1	3,75	1	2	0,50	1	4	0,00	55	32	47,00	281,3	48,0	99,86

OKUL TYT NET LİSTESİ (TYT sıralı)

															KATILIMLAR																											
															OKUL	İLÇE	İL	GENEL																								
İL		İLÇE		OKUL							SINAV ADI							OKUL	İLÇE	İL	GENEL																					
MANİSA		YUNUSEMRE		KEP AKADEMİ 12.SAYISAL							DİDAKTİK KALEM TYT 1							311	434	1876	32984																					
Sıra	Ö.No	İsim	Sınıf	TYT Türkçe			TYT Sosyal						TYT Matematik			TYT Fen						Toplam			TYT																	
				Türkçe			Tarih-1		Coğrafya-1		Felsefe Din		Kül. ve Ahl.		Felsefe (Seçmeli)		Matematik-1			Fizik		Kimya		Biyoloji		D Y N			Puan	Genel												
				D	Y	N	D	Y	N	D	Y	N	D	Y	N	D	Y	N	D	Y	N	D	Y	N	D	Y	N															
Genel Ortalama				20,6	11,3	14,7	2,9	0,8	2,7	1,7	1,9	1,2	3,0	0,9	2,7	3,0	1,2	2,7	0,0	0,2	0,0	7,1	3,3	6,3	1,5	0,4	1,4	1,6	1,5	1,3	1,4	1,3	1,1	1,0	1,0	0,7	44,3	52,0	37,8	251,5	50	
Okul Ortalaması				22,5	9,1	19,7	3,3	0,6	3,1	1,9	1,9	1,4	3,3	0,9	3,0	3,3	1,0	3,0	0,0	0,2	0,2	11,3	4,2	10,3	3,2	0,6	3,0	3,1	2,0	2,6	2,4	2,2	1,9	2,1	1,7	1,6	56,8	32,7	16,5	50,0	290,7	50
175	12168	MELİH EREN KURŞUN	12	20	18	15,50	5	0	5,00	1	3	0,25	3	2	2,50	3	2	2,50				16	6	14,50	3	1	2,75	4	2	3,50	1	4	0,00	1	3	0,25	57	41	46,75	281,320	9994	
176	12012	SAİD KAYAOĞLU	12A	22	14	18,50	5	0	5,00	4	1	3,75	3	2	2,50	4	1	3,75				8	4	7,00				5	2	4,50	1	6	-0,50	3	3	2,25	55	33	46,75	281,030	10041	
177	12196	NİSANUR YÜYEN	12	24	12	21,00	1	2	0,50	2	2	1,50	2	3	1,25	3	1	2,75				9	3	8,25	3	0	3,00	4	1	3,75	4	1	3,75	1	0	1,00	53	25	46,75	280,795	10075	
178	12268	CEREN MALTA	12A	21	16	17,00	3	0	3,00	3	2	2,50	5	0	5,00	3	2	2,50				8	3	7,25	3	0	3,00	2	3	1,25	3	3	2,25	3	1	2,75	54	30	46,50	280,470	10119	
179	13007	SEDAT ARDA KOŞUN	-MA	26	10	23,50	3	2	2,50	2	3	1,25	3	2	2,50	4	1	3,75				8	3	7,25	1	0	1,00	4	1	3,75	1	2	0,50	1	1	0,75	53	25	46,75	280,330	10145	
180	13025	ZAFER TAN	-M	18	20	13,00	2	3	1,25	3	0	3,00	3	2	2,50	4	1	3,75				13	10	10,50	5	3	4,25	3	4	2,00	3	3	2,25	4	2	3,50	58	48	46,00	279,540	10277	
181	12416	A ARDA İŞBİLİR	12A	17	13	13,75	5	0	5,00	2	2	1,50	4	1	3,75	4	1	3,75				9	2	8,50	1	0	1,00	5	0	5,00	3	2	2,50	2	3	1,25	52	24	46,00	279,483	10289	
182	13162	MERT ÇOBAN	-M	23	14	19,50	3	2	2,50	3	2	2,50	4	1	3,75	4	1	3,75				7	3	6,25	1	1	0,75	4	3	3,25	2	2	1,50	3	2	2,50	54	31	46,25	279,430	10304	
183	71968	LARA ÇETİN	12	26	12	23,00	4	0	4,00	2	1	1,75	3	1	2,75	2	3	1,25				9	5	7,75	3	1	2,75	3	2	2,50	1	3	0,25	1	3	0,25	54	31	46,25	278,805	10407	
184	13038	GÜLSÜM KESKE	-M	27	9	24,75										3	1	2,75				13	4	12,00	2	0	2,00	3	2	2,50	2	4	1,00	2	3	1,25	52	23	46,25	278,648	10440	
185	11006	ALPER ARSLAN	11	14	21	8,75	5	0	5,00	4	1	3,75	2	3	1,25	3	2	2,50				13	12	10,00	7	2	6,50	4	3	3,25	4	2	3,50	2	4	1,00	58	50	45,50	278,583	10453	
186	12375	AYŞE NAZAR DÜKAR	12A	23	13	19,75	4	1	3,75	2	3	1,25	4	0	4,00	3	2	2,50				7	2	6,50	3	1	2,75	4	2	3,50	3	3	2,25	0	1	-0,25	53	28	46,00	278,573	10456	
187	11115	ZEYNEL ÇELİK	11	15	18	10,50	4	0	4,00	1	0	1,00	4	1	3,75	3	2	2,50				13	6	11,50	4	2	3,50	5	2	4,50	1	2	0,50	4	1	3,75	54	34	45,50	278,395	10483	
188	12327	NİMET AKAY	12	21	15	17,25	4	1	3,75	3	1	2,75	3	0	3,00	4	1	3,75				10	1	9,75				3	4	2,00	3	3	2,25	2	4	1,00	53	30	45,50	277,378	10665	
189	12301	ARDA YILDIRIM	12A	26	11	23,25	5	0	5,00	1	4	0,00				1	2	0,50				14	4	13,00				3	1	2,75	2	3	1,25				52	25	45,75	277,303	10680	
190	12229	TALHA GÜRCAN	12	20	8	18,00	4	1	3,75	2	3	1,25	3	1	2,75	2	1	1,75				7	1	6,75	4	0	4,00	5	1	4,75	1	1	0,75	2	2	1,50	50	19	45,25	276,595	10817	
191	13152	EFE UÇAR	-M	24	13	20,75	5	0	5,00	1	4	0,00	4	1	3,75	4	1	3,75				10	2	9,50				1	2	0,50	2	0	2,00				51	23	45,25	276,058	10912	
192	13131	İNANÇ SEMİZ	-M	25	8	23,00	5	0	5,00	2	1	1,75	2	2	1,50	3	2	2,50				8	6	6,50				3	2	2,50	3	2	2,50	0	1	-0,25	51	24	45,00	275,100	11078	
193	13053	GÖKALP AYDIN	-M	22	15	18,25	5	0	5,00	4	1	3,75	3	2	2,50	4	0	4,00				3	2	2,50				4	2	3,50	4	1	3,75	2	4	1,00	51	27	44,25	273,593	11358	
194	13009	EMİN PALA	-M	18	19	13,25	3	1	2,75	2	2	1,50	4	1	3,75	4	0	4,00				14	4	13,00	4	3	3,25	2	2	1,50	2	4	1,00	1	4	0,00	54	40	44,00	273,258	11433	
195	13082	ARDA ÜNLÜ	-M	23	14	19,50	3	2	2,50	0	4	-1,00	4	1	3,75	4	1	3,75				13	7	11,25				3	4	2,00	1	4	0,00	3	3	2,25	54	40	44,00	272,515	11555	
196	13046	NADİR TÜRETKEN	-M	22	15	18,25	4	1	3,75	1	4	0,00	3	2	2,50	4	1	3,75				11	9	8,75	4	2	3,50	2	3	1,25	1	2	0,50	1	2	0,50	53	41	42,75	268,823	12262	
197	11027	ŞEVVAL SARA	11	18	12	15,00	1	0	1,00	2	2	1,50	4	1	3,75	1	0	1,00				13	5	11,75	3	2	2,50	4	2	3,50	2	4	1,00	2	2	1,50	50	30	42,50	268,640	12298	
198	12230	MERYEM		28	11	25,25	1	0	1,00	3	1	2,75										15	4	14,00										47	16	43,00	268,578	12310				
199	12063	SARP SÜTUNÇ	12	26	11	23,25	4	1	3,75	1	2	0,50	5	0	5,00	5	0	5,00										3	2	2,50	1	2	0,50	3	3	2,25	48	21	42,75	268,293	12362	
200	13116	UĞURCAN NAZLI	-M	22	16	18,00	5	0	5,00	0	4	-1,00	3	2	2,50	5	0	5,00				11	12	8,00	1	1	0,75	3	4	2,00	2	5	0,75	2	3	1,25	54	47	42,25	267,415	12532	
201	0	MİRZA EJİM	12	21	15	17,25	3	2	2,50	1	4	0,00	4	1	3,75	3	2	2,50				10	3	9,25	4	1	3,75	2	5	0,75	1	5	-0,25	3	2	2,50	52	40	42,00	266,718	12637	
202	13169	GİZEM SUDE ERBİL	-MD	24	14	20,50	4	1	3,75	0	4	-1,00	3	2	2,50	4	1	3,75				13	5	11,75	2	0	2,00	1	6	-0,50	2	5	0,75	0	6	-1,50	53	44	42,00	266,125	12760	
203	12281	CEYDANUR ŞENKUŞ	12A	27	11	24,25	4	0	4,00	2	3	1,25	5	0	5,00	4	1	3,75				3	1	2,75	1	0	1,00							46	16	42,00	265,688	12843				

OKUL TYT NET LİSTESİ (TYT sıralı)

KATILIMLAR															OKUL	İLÇE	İL	GENEL																						
İL		İLÇE		OKUL							SINAV ADI							OKUL	İLÇE	İL	GENEL																			
MANİSA		YUNUSEMRE		KEP AKADEMİ 12.SAYISAL							DİDAKTİK KALEM TYT 1							311	434	1876	32984																			
Sıra	Ö.No	İsim	Sınıf	TYT Türkçe			TYT Sosyal						TYT Matematik			TYT Fen						Toplam			TYT															
				Türkçe			Tarih-1		Coğrafya-1		Felsefe Din		Kül. ve Ahl.		Felsefe (Seçmeli)		Matematik-1			Fizik		Kimya		Biyoloji		D Y N			Puan	Genel										
				D	Y	N	D	Y	N	D	Y	N	D	Y	N	D	Y	N	D	Y	N	D	Y	N	D	Y	N													
Genel Ortalama				20,6	11,3	14,7	2,99	0,81	2,79	1,74	1,99	1,24	3,01	0,96	2,77	3,08	1,27	2,77	0,01	0,02	0,01	7,15	3,36	6,31	1,56	0,46	1,45	1,69	1,55	1,30	1,46	1,37	1,11	1,05	1,09	0,78	44,35	26,02	37,86	251,550
Okul Ortalaması				22,59	11,56	19,70	3,33	0,68	3,16	1,90	1,98	1,40	3,32	0,91	3,09	3,32	1,09	3,05	0,03	0,02	0,02	11,38	4,21	10,32	3,21	0,68	3,04	3,16	2,02	2,65	2,49	2,28	1,92	2,10	1,73	1,67	56,83	27,16	50,02	290,750
204	13122	DEMİRHAN KAYA	-M	21	17	16,75	3	0	3,00	1	3	0,25	3	2	2,50	4	1	3,75			11	11	8,25	3	1	2,75	3	4	2,00	2	1	1,75	1	2	0,50	52	42	41,50	265,323	12903
205	12318	ZY	12	19	17	14,75	1	1	0,75	3	2	2,50	2	0	2,00	4	1	3,75			9	7	7,25	5	1	4,75	3	3	2,25	3	1	2,75	1	3	0,25	50	36	41,00	264,113	13136
206	12173	IRMAK KORKMAZ	12	23	14	19,50	4	1	3,75	2	1	1,75	2	2	1,50	5	0	5,00			10	3	9,25			1	1	0,75	1	4	0,00	0	1	-0,25	48	27	41,25	264,060	13151	
207	101	EMİNE GÖZDE ÇEKİM	-M	26	11	23,25	2	0	2,00	1	1	0,75	3	2	2,50	4	1	3,75			4	2	3,50			2	0	2,00	2	1	1,75	2	1	1,75	46	19	41,25	263,773	13206	
208	12177	ESLEM ATAMAN	12	27	10	24,50				0	4	-1,00	5	0	5,00	4	1	3,75			10	6	8,50												46	21	40,75	261,880	13577	
209	11038	EDANUR TAŞDEMİR	11	26	11	23,25	3	0	3,00	2	2	1,50	1	4	0,00	3	2	2,50			7	2	6,50	0	1	-0,25	3	2	2,50	1	4	0,00	2	2	1,50	48	30	40,50	261,448	13666
210	1195	RAHİME NAZ ÇAKIR	11	25	10	22,50	4	1	3,75	2	3	1,25	4	1	3,75	1	2	0,50			4	3	3,25	3	1	2,75	2	4	1,00	1	5	-0,25	1	0	1,00	47	30	39,50	258,435	14308
211	12326	BELİNAY BARLIK	12A	18	19	13,25	4	1	3,75	2	3	1,25	4	1	3,75	4	1	3,75			10	5	8,75	1	2	0,50	2	3	1,25	2	4	1,00	2	3	1,25	49	42	38,50	256,688	14691
212	11212	ATAKAN ATEŞ	11B	26	14	22,50	3	2	2,50	2	3	1,25	1	4	0,00	2	3	1,25			8	13	4,75	4	5	2,75	2	5	0,75	1	1	0,75	3	3	2,25	52	53	38,75	256,250	14779
213	11029	ELİF YAĞMUR DURMUŞ	11	18	19	13,25	2	1	1,75				3	0	3,00	4	1	3,75			9	5	7,75	4	1	3,75	4	2	3,50	2	3	1,25	0	2	-0,50	46	34	37,50	253,698	15358
214	49	EMRE ARAS	-MA	16	9	13,75	3	1	2,75	1	3	0,25	2	1	1,75	5	0	5,00			11	2	10,50	3	0	3,00	1	2	0,50						42	18	37,50	253,483	15409	
215	12272	ARDA DEMİR	12A	19	13	15,75	4	0	4,00	3	1	2,75	4	0	4,00	2	3	1,25			6	1	5,75			3	2	2,50	2	3	1,25	1	3	0,25	44	26	37,50	253,363	15430	
216	12079	BEGÜM MALKOÇ	12	20	14	16,50	4	0	4,00	4	0	4,00	3	1	2,75	4	1	3,75			6	4	5,00	1	1	0,75	1	3	0,25	0	1	-0,25	1	1	0,75	44	26	37,50	253,135	15475
217	12321	UMUT YILMAZ	12	24	13	20,75	3	2	2,50	3	0	3,00	3	2	2,50	4	1	3,75			2	1	1,75	1	0	1,00	3	3	2,25	1	1	0,75	0	3	-0,75	44	26	37,50	252,643	15601
218	12233	ETHEM GÖRAL	12	4	2	3,50	5	0	5,00	1	3	0,25	5	0	5,00	5	0	5,00			17	5	15,75			2	4	1,00	3	3	2,25	0	4	-1,00	42	21	36,75	252,620	15606	
219	11131	BEYZANUR AĞIR	11	25	13	21,75	4	1	3,75	1	3	0,25	5	0	5,00	5	0	5,00			1	6	-0,50			2	3	1,25	1	1	0,75	1	4	0,00	45	31	37,25	251,748	15796	
220	12060	AHMET FUAT GEDİK	12A	20	17	15,75	3	2	2,50	2	3	1,25	2	2	1,50	2	3	1,25			10	3	9,25	0	1	-0,25	5	0	5,00	1	2	0,50				45	33	36,75	251,158	15906
221	13031	ARDA TERZİ	-M	20	20	15,00	1	3	0,25	2	2	1,50	4	1	3,75	4	1	3,75			10	10	7,50	4	2	3,50	3	4	2,00	1	5	-0,25	1	5	-0,25	50	53	36,75	251,095	15916
222	13040	İREM ŞAKAR	-M	22	11	19,25	4	0	4,00	1	2	0,50	2	2	1,50	2	3	1,25			7	4	6,00	4	0	4,00	1	4	0,00	0	6	-1,50	2	1	1,75	45	33	36,75	250,493	16058
223	13132	METE SEVER	-M	22	15	18,25	5	0	5,00	2	3	1,25	2	3	1,25	4	1	3,75			6	8	4,00			2	4	1,00	2	3	1,25	1	1	0,75	46	38	36,50	249,978	16165	
224	12040	METEHAH TAŞKIN	12	16	20	11,00	3	2	2,50	2	1	1,75	4	1	3,75	4	1	3,75			5	1	4,75			5	0	5,00	3	1	2,75	1	1	0,75	43	28	36,00	249,630	16247	
225	12051	RÜMEYSA TETİK	12	20	10	17,50	3	0	3,00	1	2	0,50	4	1	3,75	4	1	3,75			6	4	5,00			1	1	0,75	2	3	1,25	1	1	0,75	42	23	36,25	249,310	16331	
226	13014	SAMET UZUN	-M	23	12	20,00	4	1	3,75	1	4	0,00	5	0	5,00	3	2	2,50			3	3	2,25	0	1	-0,25	3	2	2,50	0	3	-0,75	2	3	1,25	44	31	36,25	248,995	16410
227	11048	BERRA ELVERİŞLİ	11	25	14	21,50	4	1	3,75	2	3	1,25	3	2	2,50	4	1	3,75			4	16	0,00	1	2	0,50	3	3	2,25	2	1	1,75	0	4	-1,00	48	47	36,25	248,800	16461
228	13180	ARDAZANYAR GÜLTEKİ	-M	13	13	9,75	3	2	2,50	2	3	1,25	2	3	1,25	4	1	3,75			10	6	8,50	3	0	3,00	3	4	2,00	4	3	3,25	1	3	0,25	45	38	35,50	248,163	16599
229	12387	MUSTAFA TANRIKULU	12A	4	1	3,75															22	4	21,00	7	3	6,25	4	2	3,50	1	1	0,75				38	11	35,25	248,138	16607
230	12076	GÜL SENA SAKÇAK	12	26	11	23,25	4	1	3,75	1	1	0,75	4	1	3,75	2	1	1,75								3	1	2,75	1	2	0,50	0	2	-0,50	41	20	36,00	247,808	16688	
231	12415	BİLGE TAŞKIN	12	22	18	17,50	5	0	5,00	2	3	1,25	3	1	2,75	3	2	2,50			11	7	9,25	0	1	-0,25	1	5	-0,25	0	7	-1,75	1	5	-0,25	48	49	35,75	247,600	16722
232	12240	BEGÜM SAROHAN	12	18	14	14,50	4	0	4,00	2	2	1,50	3	1	2,75	4	1	3,75			4	1	3,75			3	0	3,00	3	1	2,75	0	2	-0,50	41	22	35,50	247,535	16732	

OKUL TYT NET LİSTESİ (TYT sıralı)

															KATILIMLAR																										
															OKUL	İLÇE	İL	GENEL																							
İL		İLÇE		OKUL							SINAV ADI							OKUL	İLÇE	İL	GENEL																				
MANİSA		YUNUSEMRE		KEP AKADEMİ 12.SAYISAL							DİDAKTİK KALEM TYT 1							311	434	1876	32984																				
Sıra	Ö.No	İsim	Sınıf	TYT Türkçe			TYT Sosyal						TYT Matematik			TYT Fen						Toplam			TYT																
				Türkçe			Tarih-1		Coğrafya-1		Felsefe Din		Kül. ve Ahl.		Felsefe (Seçmeli)		Matematik-1			Fizik		Kimya		Biyoloji		D Y N			Puan	Genel											
				D	Y	N	D	Y	N	D	Y	N	D	Y	N	D	Y	N	D	Y	N	D	Y	N	D	Y	N	D	Y	N											
Genel Ortalama				20,61	13,14	17,33	2,99	0,81	2,79	1,74	1,99	1,24	3,01	0,96	2,77	3,08	1,27	2,77	0,01	0,02	0,01	7,15	3,36	6,31	1,56	0,46	1,45	1,69	1,55	1,30	1,46	1,37	1,11	1,05	1,09	0,78	44,35	26,02	37,86	251,550	
Okul Ortalaması				22,59	11,56	19,70	3,33	0,68	3,16	1,90	1,98	1,40	3,32	0,91	3,09	3,32	1,09	3,05	0,03	0,02	0,02	11,38	4,21	10,32	3,21	0,68	3,04	3,16	2,02	2,65	2,49	2,28	1,92	2,10	1,73	1,67	56,83	27,16	50,02	290,750	
233	12077	MERYEM YENAL	12A	15	18	10,50	3	0	3,00	1	3	0,25	5	0	5,00	4	1	3,75				5	4	4,00	4	1	3,75	4	2	3,50	2	2	1,50				43	31	35,25	247,290	16786
234	12044	GÖKTUĞ ÖZBİLGİÇ	12C	25	12	22,00	4	1	3,75	1	2	0,50	4	1	3,75	3	2	2,50				2	1	1,75				2	4	1,00	1	2	0,50				42	25	35,75	247,165	16816
235	16003	NEHİR ZEYREK	12	22	17	17,75	2	3	1,25	1	4	0,00	4	1	3,75	3	2	2,50				6	8	4,00				3	4	2,00	3	4	2,00	3	3	2,25	47	46	35,50	247,153	16818
236	0	CEYLİN ÖZER	-M	21	17	16,75	3	2	2,50	0	2	-0,50	3	2	2,50	3	2	2,50				8	3	7,25	2	0	2,00	1	3	0,25	3	2	2,50	0	1	-0,25	44	34	35,50	247,133	16824
237	1056	HAKTAN ÇELİK	12A	17	19	12,25	4	0	4,00	2	3	1,25	3	2	2,50	4	0	4,00				9	8	7,00	1	1	0,75	4	2	3,50	2	3	1,25	0	5	-1,25	46	43	35,25	247,003	16855
238	12084	KAMİL KUMANLIOĞLU	12A	10	10	7,50	4	1	3,75	3	2	2,50	4	1	3,75	3	2	2,50				6	7	4,25	6	2	5,50	2	4	1,00	2	3	1,25	3	1	2,75	43	33	34,75	246,170	17030
239	13174	UFUK İHSAN KUMRU	-M	19	11	16,25	4	1	3,75	3	2	2,50	3	2	2,50	4	1	3,75				3	2	2,50	3	0	3,00							39	19	34,25	243,323	17739			
240	12142	AYŞENUR DOĞRU	12	19	16	15,00	2	1	1,75	2	3	1,25	3	2	2,50	2	1	1,75				9	0	9,00	2	1	1,75	1	1	0,75	1	5	-0,25	1	2	0,50	42	32	34,00	242,770	17867
241	12316	ADA BOZDAĞ	12	24	13	20,75	3	2	2,50	2	3	1,25	2	3	1,25	3	2	2,50				7	10	4,50				3	4	2,00	1	4	0,00	0	3	-0,75	45	44	34,00	242,033	18041
242	0	EZGİ GÜLTEKİN		20	14	16,50	3	1	2,75	1	0	1,00	2	2	1,50	2	0	2,00				4	3	3,25	1	0	1,00	3	2	2,50	4	1	3,75	0	2	-0,50	40	25	33,75	242,010	18046
243	17017	POLAT MİROĞLU	-M	25	9	22,75	5	0	5,00	1	3	0,25	3	1	2,75	4	1	3,75				3	13	-0,25				1	5	-0,25	1	5	-0,25	1	3	0,25	44	40	34,00	241,713	18127
244	0	NEHİR GÖK EN	11	22	10	19,50																11	3	10,25	4	0	4,00							37	13	33,75	241,390	18193			
245	13098	AYBERK KAYA	-M	19	11	16,25	3	0	3,00	1	3	0,25	2	2	1,50	4	1	3,75				9	5	7,75	1	0	1,00	1	3	0,25	1	2	0,50	0	3	-0,75	41	30	33,50	241,058	18284
246	18315	AHMET MİTHAT EFENDİ	-M	6	25	-0,25	0	4	-1,00	2	3	1,25	4	1	3,75	1	4	0,00				15	5	13,75	1	2	0,50	6	1	5,75	6	1	5,75	3	1	2,75	44	47	32,25	239,998	18533
247	12143	SUDE CİRMAN	12	24	12	21,00				1	1	0,75	4	0	4,00	4	1	3,75				5	5	3,75										38	19	33,25	239,685	18593			
248	13072	ALEYNA AYĞÜN	-M	22	16	18,00	5	0	5,00	1	2	0,50	2	1	1,75	4	1	3,75				5	5	3,75				1	2	0,50	0	2	-0,50				40	29	32,75	238,565	18845
249	11164	CEYLİN NAZ OLUÇAY	11	23	14	19,50																14	3	13,25				1	1	0,75	0	3	-0,75				38	21	32,75	238,370	18888
250	12270	MEHMET POYRAZ HAN	12A	14	9	11,75																7	1	6,75				5	1	4,75	5	2	4,50	4	2	3,50	35	15	31,25	235,358	19580
251	12273	SÜHEDA BORAZAN	12	17	12	14,00	2	1	1,75	1	2	0,50				3	2	2,50				11	1	10,75	2	0	2,00	2	4	1,00	0	1	-0,25	0	3	-0,75	38	26	31,50	235,310	19593
252	13081	EREN ÖZÇİFTÇİ	-M	25	12	22,00	4	1	3,75	1	2	0,50	4	1	3,75	2	3	1,25				1	2	0,50										37	21	31,75	235,025	19666			
253	12208	KADİR GÜMÜŞDERE	12	19	16	15,00	3	0	3,00	3	1	2,75	2	3	1,25	3	2	2,50				7	8	5,00	0	2	-0,50	2	3	1,25	1	1	0,75				40	36	31,00	233,750	19963
254	13157	RECEP İZİDOĞRU	-M	18	13	14,75	3	0	3,00	1	3	0,25	1	2	0,50	4	1	3,75				9	5	7,75	1	2	0,50	1	5	-0,25	1	1	0,75	0	3	-0,75	39	35	30,25	231,428	20483
255	11121	CEYLİN UYGUN	11	21	15	17,25	2	1	1,75	1	0	1,00	2	2	1,50	2	1	1,75				4	3	3,25				2	3	1,25	0	1	-0,25	3	2	2,50	37	28	30,00	230,498	20694
256	13057	İSMAİL ERGÜL	-M	12	9	9,75	5	0	5,00	1	1	0,75	3	1	2,75	4	1	3,75				8	7	6,25				1	0	1,00				34	19	29,25	229,108	20999			
257	17015	EMİR	-M	9	6	7,50	4	1	3,75	3	1	2,75	3	1	2,75	4	1	3,75				6	4	5,00				2	1	1,75	2	1	1,75				33	16	29,00	228,745	21090
258	11175	SÜMEYRA E RD İ*	11	27	12	24,00																6	2	5,50										33	14	29,50	227,970	21257			
259	11213	KEMAL MELİK ASLAY	11	15	21	9,75	4	1	3,75	2	2	1,50	2	3	1,25	2	3	1,25				5	6	3,50	4	1	3,75	2	2	1,50	1	4	0,00	2	0	2,00	39	43	28,25	226,188	21682
260	11184	EMİR ALİ ÜRAL	11	18	16	14,00	4	1	3,75	1	2	0,50	3	1	2,75	4	0	4,00				3	3	2,25				2	3	1,25	0	2	-0,50				35	28	28,00	224,770	21993
261	12407	FEVZİ ŞENOCAK	12	16	17	11,75	5	0	5,00	2	3	1,25	3	2	2,50	3	2	2,50				1	2	0,50				2	4	1,00	3	3	2,25	1	0	1,00	36	33	27,75	224,448	22075

OKUL TYT NET LİSTESİ (TYT sıralı)

KATILIMLAR																																									
İL		İLÇE		OKUL							SINAV ADI						OKUL	İLÇE	İL	GENEL																					
MANİSA		YUNUSEMRE		KEP AKADEMİ 12.SAYISAL							DİDAKTİK KALEM TYT 1						311	434	1876	32984																					
Sıra	Ö.No	İsim	Sınıf	TYT Türkçe			TYT Sosyal						TYT Matematik			TYT Fen						Toplam		TYT																	
				Türkçe			Tarih-1		Coğrafya-1		Felsefe Din		Kül. ve Ahl.		Felsefe (Seçmeli)		Matematik-1			Fizik		Kimya		Biyoloji		Puan Genel															
				D	Y	N	D	Y	N	D	Y	N	D	Y	N	D	Y	N	D	Y	N	D	Y	N	D	Y	N	D	Y	N	Puan	Genel									
Genel Ortalama				20,6	11,3	14,7	2,9	0,8	2,7	1,7	1,9	1,2	3,0	0,9	2,7	3,0	1,2	2,7	0,0	0,2	0,0	7,1	3,3	6,3	1,5	0,4	1,4	1,6	1,5	1,3	1,4	1,3	1,1	1,0	1,0	0,7	44,3	52,0	37,8	251,5	
Okul Ortalaması				22,5	9,1	19,7	3,3	0,6	3,1	1,9	1,9	1,4	3,3	0,9	3,0	3,3	1,0	3,0	0,0	0,2	0,2	11,3	4,2	10,3	3,2	0,6	3,0	3,1	2,0	2,6	2,4	2,2	1,9	2,1	1,7	1,6	56,8	32,7	50,2	290,7	
262	12291	HİRANUR AYDEMİR	12	19	16	15,00	2	1	1,75	2	1	1,75	2	1	1,75	2	3	1,25				6	2	5,50				1	1	0,75	1	5	-0,25	1	3	0,25	36	33	27,75	223,885	22198
263	11024	CEYLİNNAZ YILMAZ	11A	15	12	12,00	1	0	1,00	1	4	0,00	3	1	2,75	2	3	1,25				8	0	8,00	3	0	3,00	0	2	-0,50	0	3	-0,75	1	1	0,75	34	26	27,50	223,470	22282
264	12172	SİMGE KARABULUT	12	21	16	17,00	0	1	-0,25	0	2	-0,50	4	1	3,75	3	2	2,50				3	4	2,00				3	0	3,00	0	2	-0,50	0	1	-0,25	34	29	26,75	220,665	22884
265	12388	SALİH EFE ALAN	12A	20	11	17,25				1	3	0,25	4	1	3,75	3	2	2,50				2	5	0,75	1	0	1,00	2	3	1,25							33	25	26,75	220,593	22900
266	12313	EMRE YORULMAZ	12	15	15	11,25	4	1	3,75	0	5	-1,25	3	2	2,50	4	1	3,75				2	2	1,50	2	3	1,25	3	3	2,25	3	3	2,25	0	4	-1,00	36	39	26,25	219,953	23035
267	0	AYTEN UZUN	12	20	18	15,50	3	0	3,00	0	3	-0,75	3	1	2,75	3	2	2,50				5	6	3,50				1	3	0,25	0	4	-1,00	1	3	0,25	36	40	26,00	218,485	23348
268	0	EREN DEMİRDİZEN	11	10	7	8,25	5	0	5,00	2	2	1,50	4	1	3,75	2	3	1,25				5	2	4,50				1	4	0,00	1	0	1,00	1	3	0,25	31	22	25,50	217,988	23470
269	11117	İRFAN KABAŞ	11	17	14	13,50	5	0	5,00	3	1	2,75	2	2	1,50	3	1	2,75				1	1	0,75	1	1	0,75	0	5	-1,25							32	25	25,75	217,960	23475
270	11197	ATA BERK EFE	11	16	19	11,25	3	2	2,50	2	3	1,25	1	3	0,25	3	2	2,50				8	3	7,25				2	5	0,75	0	1	-0,25	1	5	-0,25	36	43	25,25	216,803	23701
271	0	YAĞIZ AYDIN	12	6	9	3,75	4	1	3,75	1	4	0,00	2	3	1,25	4	1	3,75				5	6	3,50	3	0	3,00	2	2	1,50	4	1	3,75				31	27	24,25	214,958	24097
272	12421	ESAT SONGUR	12	17	10	14,50	4	1	3,75	2	1	1,75	4	1	3,75													1	1	0,75							28	14	24,50	214,135	24262
273	13054	GÜRBÜZ CAN KILIÇ	-M	16	18	11,50							5	0	5,00	3	2	2,50				2	8	0,00	3	1	2,75	3	4	2,00	0	1	-0,25	0	1	-0,25	32	35	23,25	210,780	24929
274	12389	CEREN YETİM	12	7	13	3,75				3	2	2,50	1	0	1,00	4	1	3,75				11	5	9,75	1	0	1,00	1	4	0,00	0	3	-0,75	1	3	0,25	29	31	21,25	205,668	25873
275	12195	SUDENAZ YUMUK	12	8	12	5,00	0	1	-0,25	1	4	0,00	1	1	0,75	4	0	4,00				12	4	11,00				1	5	-0,25	2	1	1,75	0	3	-0,75	29	31	21,25	205,555	25892
276	13127	YAĞIZ EFE BULKOY	-MA	14	13	10,75	4	1	3,75	3	1	2,75	3	1	2,75	1	4	0,00				5	11	2,25	1	1	0,75	2	4	1,00	0	6	-1,50	0	5	-1,25	33	47	21,25	204,708	26050
277	12187	AHMET PERK	12	10	5	8,75	4	0	4,00	4	1	3,75	1	0	1,00	2	2	1,50				3	7	1,25				1	3	0,25	1	3	0,25				26	21	20,75	203,548	26279
278	11073	BEYZA ECE BİNGÖL	11	18	16	14,00	2	2	1,50	0	3	-0,75	1	2	0,50	2	2	1,50				5	12	2,00				2	4	1,00	1	5	-0,25	2	3	1,25	33	49	20,75	202,925	26394
279	12064	HATİCE OKYAY	12	14	17	9,75	5	0	5,00	1	4	0,00	1	2	0,50	2	3	1,25				2	5	0,75				3	3	2,25	0	3	-0,75	2	3	1,25	30	40	20,00	201,243	26685
280	12067	HASAN TURSUN	12	14	25	7,75	0	5	-1,25	1	3	0,25	4	1	3,75	4	1	3,75				7	6	5,50													30	41	19,75	200,638	26786
281	11194	SEDEF DEDEOĞLU	11	4	5	2,75							3	1	2,75							7	5	5,75	1	1	0,75	3	4	2,00	3	3	2,25	3	1	2,75	24	20	19,00	199,303	26998
282	11092	EGE KARAPEHLİVAN	11A	5	1	4,75	3	0	3,00	2	1	1,75	5	0	5,00	3	2	2,50										1	5	-0,25	1	3	0,25	2	3	1,25	22	15	18,25	196,548	27447
283	12104	ARDA GÜMÜŞTEKİN	12	1	1	0,75	4	1	3,75	2	2	1,50	2	0	2,00	1	0	1,00				9	7	7,25	1	0	1,00	2	3	1,25	0	2	-0,50	0	1	-0,25	22	17	17,75	195,528	27615
284	13019	MERVE ÇİFÇİ	-MZ	15	11	12,25	4	0	4,00	1	1	0,75	2	2	1,50	1	4	0,00				2	6	0,50				1	2	0,50	1	4	0,00	0	5	-1,25	27	35	18,25	195,493	27620
285	0	BURAK KAAN BÜSTAÇ		5	8	3,00				1	2	0,50	2	0	2,00	5	0	5,00				4	5	2,75	4	0	4,00	0	1	-0,25				0	1	-0,25	21	17	16,75	192,175	28123
286	0	ZEYNEP AKTEPE	11B	17	20	12,00																6	9	3,75	0	5	-1,25	2	1	1,75	2	2	1,50	0	4	-1,00	27	41	16,75	191,115	28287
287	122	SILA GÜZEL	12	14	13	10,75	4	1	3,75	0	4	-1,00	4	1	3,75	1	2	0,50										0	6	-1,50	1	3	0,25	1	4	0,00	25	34	16,50	190,383	28400
288	56544	SÜMEYRA ANGI	12	17	18	12,50																3	4	2,00				1	0	1,00	1	0	1,00				22	22	16,50	190,285	28415
289	13096	AVŞİN ÇAKAN	-M	11	22	5,50	3	1	2,75	1	1	0,75				3	2	2,50				6	12	3,00	1	4	0,00	3	4	2,00	1	4	0,00	0	2	-0,50	29	52	16,00	189,665	28501
290	12339	FETTAH ARDA ÖZÇELİK	12	13	7	11,25				0	2	-0,50	0	3	-0,75	3	1	2,75				1	1	0,75				1	1	0,75	0	1	-0,25				18	16	14,00	182,838	29373

OKUL TYT NET LİSTESİ (TYT sıralı)

															KATILIMLAR																													
															OKUL	İLÇE	İL	GENEL																										
İL	İLÇE	OKUL					SINAV ADI					OKUL	İLÇE	İL	GENEL																													
MANİSA	YUNUSEMRE	KEP AKADEMİ 12.SAYISAL					DİDAKTİK KALEM TYT 1					311	434	1876	32984																													
Sıra	Ö.No	İsim	Sınıf	TYT Türkçe			TYT Sosyal						TYT Matematik			TYT Fen						Toplam			TYT																			
				Türkçe			Tarih-1		Coğrafya-1		Felsefe Din		Kül. ve Ahl.		Felsefe (Seçmeli)		Matematik-1			Geometri			Fizik			Kimya			Biyoloji			D	Y	N	Puan	Genel								
				D	Y	N	D	Y	N	D	Y	N	D	Y	N	D	Y	N	D	Y	N	D	Y	N	D	Y	N	D	Y	N														
Genel Ortalama				20,6	11,3	14,7	2,9	0,8	2,7	1,7	1,9	1,2	3,0	0,9	2,7	3,0	1,2	2,7	0,0	0,2	0,0	7,1	3,3	6,3	1,5	0,4	1,4	1,6	1,5	1,3	0,8	44,3	52,6	37,8	251,5	50								
Okul Ortalaması				22,5	9,1	19,7	3,3	0,6	3,1	1,9	1,9	1,4	3,3	0,9	3,0	3,3	1,0	3,0	0,0	0,3	0,2	0,2	11,3	4,2	10,3	3,2	0,6	3,0	3,1	2,0	2,6	2,4	2,2	1,9	2,1	1,7	1,6	56,8	32,7	50,0	290,7	50		
291	0	ŞEVAL BATTAL		10	17	5,75	2	1	1,75	0	2	-0,50	2	2	1,50	1	3	0,25				2	3	1,25																				
292	11026	TAHA KUTAT ER	11	10	18	5,50	0	1	-0,25	1	0	1,00										5	2	4,50																				
293	0	MUSTAFA TURAN	-MZ	14	12	11,00				0	4	-1,00	3	2	2,50	2	3	1,25				0	1	-0,25																				
294	12198	METE ŞEN	12	12	8	10,00				1	0	1,00																																
295	11009	UĞUR ÖZEL	11A	3	5	1,75	3	1	2,75													6	6	4,50				3	2	2,50	0	4	-1,00	2	1	1,75	17	19	12,25	178,8	29808			
296	0	İREM YOĞURAN	-M	7	5	5,75																6	5	4,75	2	1	1,75																	
297	12149	İBRAHİM DEMİR	12	7	7	5,25	1	0	1,00													6	6	4,50	1	0	1,00																	
298	0	GÖKTUĞ YERALTI	11	7	14	3,50	1	3	0,25	1	3	0,25	1	1	0,75							1	2	0,50	6	7	4,25	1	1	0,75	1	5	-0,25	1	4	0,00	2	2	1,50	22	42	11,50	176,3	30090
299	12400	DAMLA CANLI	12	7	20	2,00	2	0	2,00	1	3	0,25	2	1	1,75	2	3	1,25				2	3	1,25				2	3	1,25	2	3	1,25	1	3	0,25	21	39	11,25	175,8	30136			
300	12392	MEHMET ALBAYRAK	12	8	22	2,50	2	2	1,50	1	3	0,25	1	3	0,25							5	1	4,75	0	1	-0,25	2	2	1,50	1	1	0,75	0	1	-0,25	20	36	11,00	174,9	30220			
301	17004	BAGER IŞIK	-MA	5	9	2,75	4	0	4,00	0	1	-0,25	0	3	-0,75	3	2	2,50				1	6	-0,50	1	1	0,75	2	3	1,25	1	2	0,50	1	2	0,50	18	29	10,75	174,1	30320			
302	13018	CEREN YÜCEL	-M	8	8	6,00	1	0	1,00													3	1	2,75																				
303	13044	EMRE TOZAN	-M	12	22	6,50	3	0	3,00	0	4	-1,00	1	1	0,75	1	3	0,25				0	4	-1,00	1	0	1,00																	
304	12423	İLAYDA SARI	12	10	22	4,50	2	2	1,50	2	2	1,50	1	0	1,00	1	0	1,00				0	5	-1,25				0	4	-1,00	0	3	-0,75	3	1	2,75	19	39	9,25	169,3	30776			
305	11152	ARDA ÖZDEMİR	11B	7	9	4,75	3	1	2,75	0	2	-0,50	0	1	-0,25																													
306	12241	NİSANUR AYER	12	10	9	7,75																0	1	-0,25																				
307	11046	CELALS ERDAR	11A	3	1	2,75																2	2	1,50	1	0	1,00	2	0	2,00														
308	11145	ÇINAR BİRCAN	11C	9	31	1,25	1	4	0,00	2	3	1,25	1	4	0,00	2	3	1,25				2	0	2,00	1	0	1,00																	
309	12114	AHMET NECATİ GÜRCA	12A	8	6	6,50																1	5	-0,25	0	1	-0,25	0	2	-0,50	0	1	-0,25	1	1	0,75	10	16	6,00	159,2	31531			
310	11162	EMİR ARSLAN		4	21	-1,25																																						
311	0	ZEKİ BATIN KAYA	12	4	6	2,50																																						

NET ORTALAMALARINA GÖRE KIYASLAMA

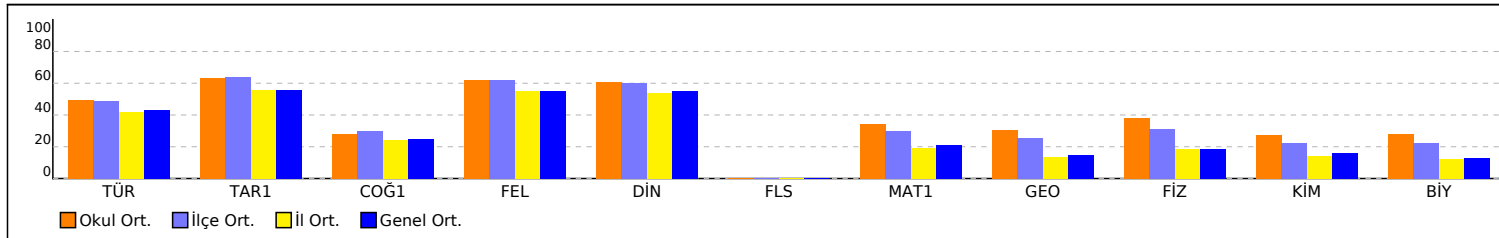

PUAN ORT. GÖRE KIYAS

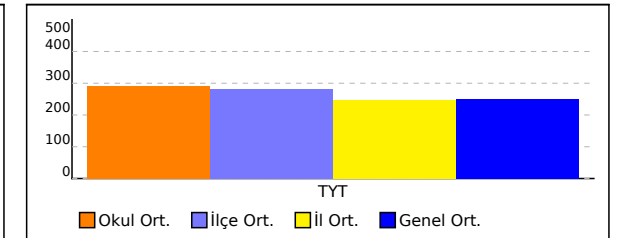

OKUL TYT NET LİSTESİ (TYT sıralı)

KATILIMLAR																																			
İL		İLÇE		OKUL							SINAV ADI					OKUL	İLÇE	İL	GENEL																
MANİSA		YUNUSEMRE		KEP AKADEMİ 12.SAYISAL							DİDAKTİK KALEM TYT 1					311	434	1876	32984																
Sıra	Ö.No	İsim	Sınıf	TYT Türkçe			TYT Sosyal						TYT Matematik			TYT Fen																			
				Türkçe			Tarih-1		Coğrafya-1		Felsefe Din		Kül. ve Ahl.		Felsefe (Seçmeli)		Matematik-1			Geometri		Fizik			Kimya			Biyoloji			Toplam			TYT	
				D	Y	N	D	Y	N	D	Y	N	D	Y	N	D	Y	N	D	Y	N	D	Y	N	D	Y	N	D	Y	N	D	Y	N	Puan	Genel
Genel Ortalama		20,6113,14 17,33			2,99 0,81 2,79		1,74 1,99 1,24		3,01 0,96 2,77		3,08 1,27 2,77		0,01 0,02 0,01		7,15 3,36 6,31			1,56 0,46 1,45		1,69 1,55 1,30			1,46 1,37 1,11			1,05 1,09 0,78			44,3526,02 37,86			251,550			
Okul Ortalaması		22,5911,56 19,70			3,33 0,68 3,16		1,90 1,98 1,40		3,32 0,91 3,09		3,32 1,09 3,05		0,03 0,02 0,02		11,38 4,21 10,32			3,21 0,68 3,04		3,16 2,02 2,65			2,49 2,28 1,92			2,10 1,73 1,67			56,8327,16 50,02			290,750			

NET ORTALAMASINA GÖRE ŞUBE KARŞILAŞTIRMA

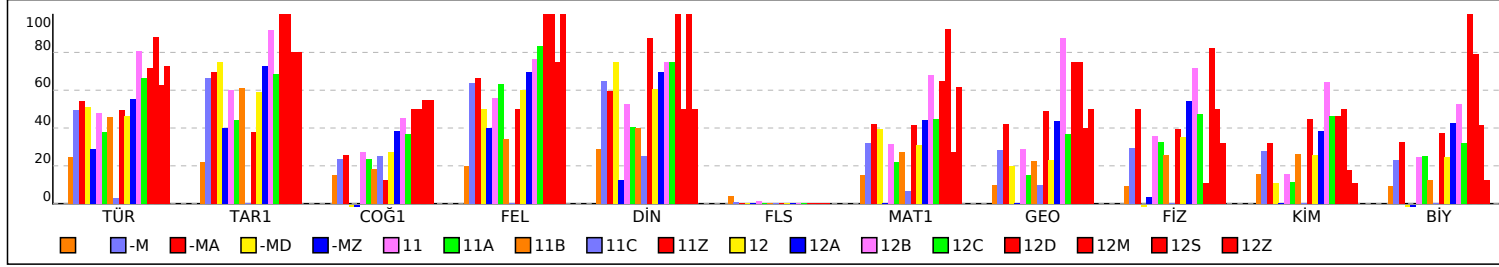

PUANA GÖRE ŞUBE KIYAS

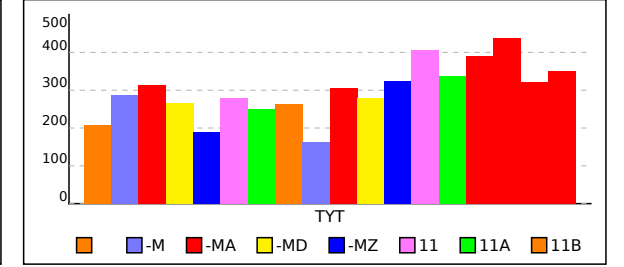

OKUL TYT TEST BAZLI NET LİSTESİ (TYT sıralı)

OKUL TYT TEST BAZLI NET LİSTESİ (TYT sıralı)																KATILIMLAR									
İL		İLÇE		OKUL						SINAV ADI						Okul	İlçe	İl	Genel						
MANİSA		YUNUSEMRE		KEP AKADEMİ 12.SAYISAL						DİDAKTİK KALEM TYT 1						311	434	1876	32984						
Sıra	Ö.No	İsim	Sınıf	TYT Türkçe			TYT Sosyal			TYT Matematik			TYT Fen			Toplam			TYT						
				D	Y	N	D	Y	N	D	Y	N	D	Y	N	D	Y	N	Puan	Sn	Okul	İlçe	İl	Genel	
Genel Ortalama				20,6	13,1	17,33	10,8	5,0	9,58	8,7	3,8	7,76	4,2	4,0	3,19	44,4	26,0	37,86	251,550						
Okul Ortalaması				22,6	11,6	19,70	11,9	4,7	10,72	14,6	4,9	13,36	7,7	6,0	6,24	56,8	27,2	50,02	290,750						
1	12074	AYŞEGÜL ÇİÇEK	12A	35	4	34,00	19	1	18,75	34	4	33,00	18	1	17,75	106	10	103,50	450,860	1	1	1	2	33	
2	12194	MERT KOCAGÖBEK	12M	36	3	35,25	16	4	15,00	36	3	35,25	15	4	14,00	103	14	99,50	438,468	1	2	2	3	64	
3	0	ZEYNEP TOSUN	12A	32	8	30,00	17	3	16,25	37	3	36,25	17	3	16,25	103	17	98,75	436,975	2	3	3	4	71	
4	12002	EFE ÖZGÜVEN	12A	31	9	28,75	19	1	18,75	35	5	33,75	16	4	15,00	101	19	96,25	429,538	3	4	4	5	106	
5	12059	CEYLİN YÜCEL	12A	32	8	30,00	18	2	17,50	31	3	30,25	18	2	17,50	99	15	95,25	426,455	4	5	5	6	124	
6	12045	MEHMET SEMİH BULUT	12A	30	10	27,50	17	3	16,25	35	4	34,00	17	2	16,50	99	19	94,25	423,720	5	6	6	7	140	
7	12004	ELİF ECE ŞEN	12	32	8	30,00	20	0	20,00	28	3	27,25	16	3	15,25	96	14	92,50	418,060	1	7	7	8	181	
8	12101	HÜSNİYE KARAGÖZ	12A	31	8	29,00	16	4	15,00	34	4	33,00	16	4	15,00	97	20	92,00	416,670	6	8	8	9	196	
9	6810	ENES SARGIN	12A	33	7	31,25	13	7	11,25	34	6	32,50	16	4	15,00	96	24	90,00	410,338	7	9	9	13	256	
10	12020	DİLA NUR CAN	12B	33	5	31,75	13	5	11,75	30	5	28,75	17	1	16,75	93	16	89,00	407,323	1	10	11	16	293	
11	12132	ELİFNUR BATTAL	12B	35	4	34,00	15	4	14,00	29	4	28,00	14	6	12,50	93	18	88,50	405,350	2	11	12	17	330	
12	12024	ZEYNEP POLAT	12B	33	7	31,25	18	2	17,50	32	6	30,50	11	9	8,75	94	24	88,00	404,048	3	12	13	20	350	
13	12003	ELİF ÖZBEK	12A	32	7	30,25	17	3	16,25	30	6	28,50	14	6	12,50	93	22	87,50	402,818	8	13	15	24	374	
14	1933	ARIN GÜRLER	12C	32	8	30,00	16	4	15,00	30	6	28,50	15	5	13,75	93	23	87,25	402,145	1	14	16	25	388	
15	12343	RAMAZAN EFE	12	29	8	27,00	17	2	16,50	29	2	28,50	13	2	12,50	88	14	84,50	394,180	2	15	19	33	554	
16	13112	RIZA CAN KAYNAK	-M	31	9	28,75	17	3	16,25	28	4	27,00	13	6	11,50	89	22	83,50	390,893	1	16	20	37	643	
17	13118	SILA CÖMERT	-MA	29	10	26,50	16	4	15,00	28	5	26,75	16	4	15,00	89	23	83,25	390,570	1	17	21	39	654	
18	12163	İDİL ONAT	12D	31	9	28,75	18	2	17,50	29	8	27,00	12	8	10,00	90	27	83,25	390,078	1	18	22	41	669	
19	12073	EREN DAĞDELEN	12A	27	11	24,25	15	5	13,75	28	4	27,00	17	3	16,25	87	23	81,25	384,873	9	19	23	45	787	
20	12028	ONUR KULAN	12A	34	6	32,50	15	5	13,75	26	13	22,75	14	6	12,50	89	30	81,50	384,405	10	20	25	48	808	
21	12274	ZEYN P AKBAYRAM	12	29	10	26,50	16	2	15,50	29	2	28,50	11	9	8,75	85	23	79,25	378,240	3	21	26	59	998	
22	12047	HASAN KAN SUZAK	12	27	10	24,50	15	4	14,00	29	5	27,75	14	6	12,50	85	25	78,75	377,140	4	22	27	60	1034	
23	0	YAĞİZEFESERBEST	11	31	9	28,75	17	2	16,50	22	5	20,75	14	5	12,75	84	21	78,75	376,598	1	23	28	61	1052	
24	12216	AYLİN BORA	12	28	12	25,00	17	3	16,25	28	4	27,00	12	8	10,00	85	27	78,25	375,465	5	24	29	65	1093	
25	12010	BERRA BAŞTÜRK	12A	29	11	26,25	18	2	17,50	24	4	23,00	13	7	11,25	84	24	78,00	374,598	11	25	30	67	1120	
26	13028	OĞUZ TEKĞÜL	-MA	27	13	23,75	17	3	16,25	26	9	23,75	15	4	14,00	85	29	77,75	374,278	2	26	31	68	1135	
27	12018	BURAK KAYGISIZ	12A	30	8	28,00	16	4	15,00	26	8	24,00	12	5	10,75	84	25	77,75	373,595	12	27	32	70	1157	
28	13050	TALHA YILDIRIM	-M	27	12	24,00	14	6	12,50	28	3	27,25	15	5	13,75	84	26	77,50	373,480	2	28	33	71	1160	
29	17002	NİLGÜN ALPTEKİN	-MA	28	8	26,00	14	4	13,00	25	3	24,25	15	3	14,25	82	18	77,50	373,240	3	29	34	74	1175	
30	12184	CEYLİN KAHRAMAN	12A	23	8	21,00	16	4	15,00	31	2	30,50	12	6	10,50	82	20	77,00	372,230	13	30	35	76	1214	
31	17009	EMİR AKL	-M	28	12	25,00	18	2	17,50	25	8	23,00	13	6	11,50	84	28	77,00	371,750	3	31	36	77	1238	
32	0	ZEYNEPNUR DOĞANER	11	29	11	26,25	13	7	11,25	27	5	25,75	15	5	13,75	84	28	77,00	371,678	2	32	37	78	1243	
33	12225	ALPER ÖZDEMİR	12A	30	10	27,50	16	4	15,00	28	11	25,25	11	8	9,00	85	33	76,75	370,570	14	33	38	80	1285	
34	13029	ÖZGENUR MENTEŞ	-M	34	5	32,75	15	4	14,00	26	3	25,25	5	3	4,25	80	15	76,25	368,188	4	34	40	88	1379	
35	12050	UMUT YURDUGÜL	12A	33	7	31,25	16	4	15,00	22	10	19,50	12	8	10,00	83	29	75,75	367,103	15	35	41	92	1428	
36	12120	EGEMEN SAVAŞÇIOĞLU	12A	29	8	27,00	18	2	17,50	23	2	22,50	10	6	8,50	80	18	75,50	366,840	16	36	42	94	1441	
37	12106	ZEYNEP ULUAĞAÇ	12A	28	10	25,50	14	6	12,50	23	4	22,00	16	3	15,25	81	23	75,25	366,550	17	37	43	95	1457	
38	13073	TOPRAK AKTOPRAK	-MA	25	13	21,75	15	5	13,75	29	0	29,00	11	3	10,25	80	21	74,75	365,328	4	38	45	99	1505	
39	13091	BUKET BATBAY	-M	31	8	29,00	18	1	17,75	21	2	20,50	9	5	7,75	79	16	75,00	365,040	5	39	46	100	1519	
40	11030	KAYRA KARAASLAN	11B	30	10	27,50	16	4	15,00	27	11	24,25	10	9	7,75	83	34	74,50	363,725	1	40	47	105	1586	
41	12219	EMİR TÜRKMEN	12	26	8	24,00	16	4	15,00	28	11	25,25	12	8	10,00	82	31	74,25	363,515	6	41	48	107	1598	
42	11208	AZRA MOLLA	11	35	5	33,75	14	4	13,00	20	1	19,75	9	4	8,00	78	14	74,50	362,923	3	42	49	108	1621	
43	12126	ULAŞ KUKUL	12A	27	12	24,00	13	7	11,25	29	8	27,00	13	6	11,50	82	33	73,75	362,065	18	43	51	114	1661	
44	12383	MERT AKALIN	12	27	7	25,25	19	1	18,75	19	7	17,25	14	6	12,50	79	21	73,75	361,943	7	44	52	115	1666	
45	11016	SENA ŞENKUL	11	31	7	29,25	15	5	13,75	25	2	24,50	9	10	6,50	80	24	74,00	361,938	4	45	53	116	1667	
46	17013	AHMET KAHRAMANLAR	-M	32	7	30,25	17	3	16,25	19	8	17,00	12	7	10,25	80	25	73,75	361,203	6	46	54	118	1703	
47	25121	YUSUF KAĞAN ALTAŞ	11	30	6	28,50	19	1	18,75	16	3	15,25	12	5	10,75	77	15	73,25	359,940	5	47	55	123	1766	
48	12141	EMİR NİŞLİ	12C	30	9	27,75	15	4	14,00	22	4	21,00	12	7	10,25	79	24	73,00	359,263	2	48	56	125	1798	

OKUL TYT TEST BAZLI NET LİSTESİ (TYT sıralı)

KATILIMLAR																									
İL		İLÇE		OKUL						SINAV ADI						Okul	İlçe	İl	Genel						
MANİSA		YUNUSEMRE		KEP AKADEMİ 12.SAYISAL						DİDAKTİK KALEM TYT 1						311	434	1876	32984						
Sıra	Ö.No	İsim	Sınıf	TYT Türkçe			TYT Sosyal			TYT Matematik			TYT Fen			Toplam			TYT						
				D	Y	N	D	Y	N	D	Y	N	D	Y	N	D	Y	N	Puan	Sn	Okul	İlçe	İl	Genel	
Genel Ortalama				20,6	13,1	17,33	10,8	5,0	9,58	8,7	3,8	7,76	4,2	4,0	3,19	44,4	26,0	37,86	251,550						
Okul Ortalaması				22,6	11,6	19,70	11,9	4,7	10,72	14,6	4,9	13,36	7,7	6,0	6,24	56,8	27,2	50,02	290,750						
49	17012	M EREN ERGÜVEN	-MA	30	6	28,50	13	7	11,25	27	4	26,00	9	8	7,00	79	25	72,75	358,280	5	49	57	126	1840	
50	12090	HAMZA DOĞRU	12	33	7	31,25	14	4	13,00	19	4	18,00	12	6	10,50	78	21	72,75	358,063	8	50	58	127	1858	
51	12033	İŞİK DEFNE ERDEMĞİL	12A	31	7	29,25	11	4	10,00	24	3	23,25	11	4	10,00	77	18	72,50	357,548	19	51	59	128	1877	
52	12179	MERİÇ ATALAY	12A	33	7	31,25	15	4	14,00	17	6	15,50	13	6	11,50	78	23	72,25	356,593	20	52	60	131	1931	
53	12167	İREM TURAN	12	31	7	29,25	15	4	14,00	19	2	18,50	12	7	10,25	77	20	72,00	356,048	9	53	61	133	1953	
54	16005	AYŞENUR SUNKUR	12	29	8	27,00	16	4	15,00	18	6	16,50	14	4	13,00	77	22	71,50	354,940	10	54	63	137	2024	
55	12165	ARDA BULDU	12A	30	9	27,75	16	3	15,25	17	7	15,25	14	5	12,75	77	24	71,00	353,323	21	55	64	141	2129	
56	12174	KAAN KARAKUZU	12	28	9	25,75	13	6	11,50	23	4	22,00	13	6	11,50	77	25	70,75	352,778	11	56	65	144	2172	
57	12011	SELEMENUR ADIYAMAİ	12	28	7	26,25	15	4	14,00	23	4	22,00	10	6	8,50	76	21	70,75	352,593	12	57	67	146	2183	
58	13086	HAFİZENUR AYDOĞAN	-M	28	11	25,25	11	5	9,75	24	4	23,00	14	6	12,50	77	26	70,50	352,128	7	58	68	148	2205	
59	13065	ALPTUĞ GÜRDİL	-M	27	11	24,25	13	6	11,50	27	6	25,50	11	8	9,00	78	31	70,25	351,363	8	59	69	149	2251	
60	12263	İDİL SU DEVECİ	12Z	31	8	29,00	15	3	14,25	24	2	23,50	6	9	3,75	76	22	70,50	351,290	1	60	70	150	2255	
61	13173	LEYLA GÜRBOĞA	-M	25	11	22,25	15	4	14,00	24	3	23,25	12	6	10,50	76	24	70,00	350,928	9	61	71	152	2280	
62	11004	ASLINUR KARAKURT	11	30	10	27,50	11	1	10,75	26	2	25,50	8	6	6,50	75	19	70,25	350,840	6	62	72	153	2283	
63	13076	YUNUS ARDA AYDOĞU	-MA	30	7	28,25	13	7	11,25	26	7	24,25	9	10	6,50	78	31	70,25	350,743	6	63	73	154	2285	
64	0	BEYZANUR AYDIN	-M	31	5	29,75	15	4	14,00	16	3	15,25	12	4	11,00	74	16	70,00	349,973	10	64	74	159	2335	
65	12091	ERAY ÇETİNDERE	12	30	8	28,00	14	6	12,50	18	6	16,50	14	5	12,75	76	25	69,75	349,515	13	65	75	163	2367	
66	12202	AYŞE ÖZDEMİR	12	28	8	26,00	14	5	12,75	19	1	18,75	13	5	11,75	74	19	69,25	348,225	14	66	77	167	2458	
67	12056	YUSUF ÜŞENMEZ	12A	29	8	27,00	18	2	17,50	12	2	11,50	14	3	13,25	73	15	69,25	348,155	22	67	78	168	2463	
68	13010	YİĞİT YÜREK	-M	30	10	27,50	14	6	12,50	18	3	17,25	13	4	12,00	75	23	69,25	348,040	11	68	79	169	2466	
69	12334	MUSTAFA ENES DAĞ	12A	19	12	16,00	15	5	13,75	28	4	27,00	13	5	11,75	75	26	68,50	347,260	23	69	81	173	2521	
70	13080	SERRA SOFUOĞLU	-MA	29	10	26,50	12	6	10,50	22	6	20,50	12	4	11,00	75	26	68,50	345,865	7	70	83	175	2617	
71	12070	RANA ŞANLI	12	26	14	22,50	16	2	15,50	23	7	21,25	11	8	9,00	76	31	68,25	345,550	15	71	84	178	2629	
72	12054	TOPRAK GÜCÜKOĞLU	12	33	5	31,75	16	4	15,00	17	3	16,25	6	4	5,00	72	16	68,00	343,433	16	72	86	183	2777	
73	12145	RUMEYSA TAŞDEMİR	12	28	9	25,75	17	2	16,50	17	5	15,75	10	2	9,50	72	18	67,50	342,883	17	73	87	184	2809	
74	12180	AHMED FURKAN KAFAI	12A	29	11	26,25	14	6	12,50	24	6	22,50	9	11	6,25	76	34	67,50	342,688	24	74	88	185	2822	
75	12038	ARDA ETYEMEZ	12A	22	17	17,75	16	4	15,00	25	6	23,50	12	6	10,50	75	33	66,75	341,698	25	75	89	189	2898	
76	11066	EREN BAĞRIYANIK	11B	28	11	25,25	17	3	16,25	19	7	17,25	10	7	8,25	74	28	67,00	341,388	2	76	90	191	2920	
77	12371	BERİL GÖKHAN	12	28	9	25,75	14	4	13,00	18	7	16,25	12	4	11,00	72	24	66,00	338,413	18	77	91	195	3154	
78	13102	BERİVAN AÇAR	-M	24	10	21,50	11	6	9,50	24	4	23,00	13	5	11,75	72	25	65,75	338,240	12	78	92	196	3166	
79	11034	NURGÜL DENİZMEN	11	31	9	28,75	16	4	15,00	13	1	12,75	11	8	9,00	71	22	65,50	336,433	7	79	93	200	3299	
80	11022	İREM ÇELİK	11	21	12	18,00	19	1	18,75	17	3	16,25	13	5	11,75	70	21	64,75	335,675	8	80	95	203	3358	
81	0	ESRA NUR TÜRK	11	29	11	26,25	12	5	10,75	20	8	18,00	11	4	10,00	72	28	65,00	335,288	9	81	96	204	3397	
82	11054	YAVUZ UMUT BAKI	11	30	8	28,00	16	4	15,00	22	5	20,75	5	15	1,25	73	32	65,00	334,710	10	82	98	208	3446	
83	13061	AYŞENUR TAŞDEMİR	-M	30	9	27,75	13	7	11,25	17	2	16,50	11	7	9,25	71	25	64,75	334,308	13	83	99	210	3484	
84	17006	EDA NAZ DEMİRBAĞ	-M	26	13	22,75	14	3	13,25	21	3	20,25	10	7	8,25	71	26	64,50	334,163	14	84	100	211	3492	
85	17008	EMİR ÖZTÜRK	-M	28	10	25,50	12	3	11,25	21	4	20,00	9	6	7,50	70	23	64,25	333,020	15	85	101	215	3587	
86	12065	KIVANÇ ALTINTOPU	12A	26	11	23,25	15	5	13,75	19	10	16,50	12	6	10,50	72	32	64,00	332,678	26	86	102	217	3624	
87	12083	ARDA AŞICI	12	31	9	28,75	13	7	11,25	17	2	16,50	10	9	7,75	71	27	64,25	332,608	19	87	103	218	3634	
88	12287	ELİF SUDE ÇELİK	12	24	12	21,00	20	0	20,00	18	7	16,25	9	10	6,50	71	29	63,75	332,055	20	88	104	220	3685	
89	13052	EFE DAĞDELEN	-M	25	14	21,50	15	3	14,25	25	9	22,75	6	3	5,25	71	29	63,75	331,940	16	89	105	221	3691	
90	12282	MERYEM ÇİÇEK	12	33	5	31,75	16	3	15,25	12	9	9,75	9	7	7,25	70	24	64,00	331,443	21	90	106	223	3742	
91	99991	ENES BATIN GÜLEÇ	-M	30	8	28,00	15	4	14,00	15	7	13,25	9	3	8,25	69	22	63,50	330,460	17	91	107	226	3823	
92	12095	SEBAHATTİN ALP ŞAHİİ	12A	28	12	25,00	13	7	11,25	20	5	18,75	10	8	8,00	71	32	63,00	329,330	27	92	108	230	3924	
93	12244	MUHAMMFD POLAT	12	23	13	19,75	11	8	9,00	26	3	25,25	11	9	8,75	71	33	62,75	329,288	22	93	109	231	3929	
94	11013	MERVE SİMLA KAVUKÇ	11A	27	12	24,00	11	6	9,50	20	6	18,50	12	5	10,75	70	29	62,75	328,815	1	94	110	234	3966	
95	13105	AYŞE EGEM BALCI	-MA	29	6	27,50	14	5	12,75	17	8	15,00	9	6	7,50	69	25	62,75	328,230	8	95	111	235	4008	
96	13168	SUDE ŞEŞEN	-M	26	13	22,75	17	3	16,25	15	3	14,25	10	3	9,25	68	22	62,50	328,163	18	96	112	236	4014	

OKUL TYT TEST BAZLI NET LİSTESİ (TYT sıralı)

OKUL TYT TEST BAZLI NET LİSTESİ (TYT sıralı)															KATILIMLAR									
İL		İLÇE		OKUL						SINAV ADI						Okul	İlçe	İl	Genel					
MANİSA		YUNUSEMRE		KEP AKADEMİ 12.SAYISAL						DİDAKTİK KALEM TYT 1						311	434	1876	32984					
Sıra	Ö.No	İsim	Sınıf	TYT Türkçe			TYT Sosyal			TYT Matematik			TYT Fen			Toplam			TYT					
				D	Y	N	D	Y	N	D	Y	N	D	Y	N	D	Y	N	Puan	Sn	Okul	İlçe	İl	Genel
Genel Ortalama				20,6	13,1	17,33	10,8	5,0	9,58	8,7	3,8	7,76	4,2	4,0	3,19	44,4	26,0	37,86	251,550					
Okul Ortalaması				22,6	11,6	19,70	11,9	4,7	10,72	14,6	4,9	13,36	7,7	6,0	6,24	56,8	27,2	50,02	290,750					
97	12338	YAĞMUR ÖZSOYBAŞ	12A	27	11	24,25	14	4	13,00	17	5	15,75	11	6	9,50	69	26	62,50	327,978	28	97	113	237	4030
98	11003	HAYRÜNNİSA GÖK	11A	32	8	30,00	16	4	15,00	13	12	10,00	10	9	7,75	71	33	62,75	327,915	2	98	114	238	4032
99	11113	ZEYNEP AKAR	11	28	9	25,75	12	6	10,50	18	6	16,50	11	5	9,75	69	26	62,50	327,793	11	99	115	239	4046
100	16006	SENA DOĞAN	-M	31	6	29,50	11	5	9,75	22	4	21,00	4	6	2,50	68	21	62,75	327,770	19	100	116	240	4048
101	12170	ZEHRA ZAMAN	12	32	7	30,25	10	9	7,75	14	2	13,50	12	4	11,00	68	22	62,50	327,258	23	101	117	241	4101
102	12258	HATİCENAZ KONUKSEV	12	24	16	20,00	13	7	11,25	19	4	18,00	14	5	12,75	70	32	62,00	327,150	24	102	118	242	4114
103	11205	BERAT KRAL	11Z	24	11	21,25	15	5	13,75	18	6	16,50	12	7	10,25	69	29	61,75	326,133	1	103	119	244	4217
104	12151	AYBERK ŞAM	12	22	12	19,00	12	7	10,25	27	11	24,25	10	8	8,00	71	38	61,50	325,580	25	104	120	248	4275
105	12098	BEYZA İŞBİLEN	12	27	13	23,75	10	7	8,25	21	6	19,50	12	8	10,00	70	34	61,50	325,043	26	105	121	250	4319
106	12102	ALİ OSMAN ÇOBAN	12A	17	11	14,25	18	2	17,50	17	3	16,25	14	4	13,00	66	20	61,00	324,888	29	106	122	252	4340
107	12223	ESMA NAZ KURT	12	27	12	24,00	16	4	15,00	13	6	11,50	12	5	10,75	68	27	61,25	324,285	27	107	123	253	4396
108	12300	DOLUNAY AÇIKTAPA	12	26	10	23,50	17	3	16,25	7	2	6,50	15	3	14,25	65	18	60,50	322,225	28	108	124	259	4613
109	13043	EMRE PEHLİVAN	-MA	32	7	30,25	12	5	10,75	11	5	9,75	11	4	10,00	66	21	60,75	321,933	9	109	125	260	4634
110	13137	İSMAİL BULUT	-M	24	15	20,25	16	2	15,50	20	10	17,50	9	8	7,00	69	35	60,25	321,603	20	110	126	262	4676
111	12252	NİMET ÇADIRKAYA	12S	28	12	25,00	16	2	15,50	14	7	12,25	9	7	7,25	67	28	60,00	320,240	1	111	128	266	4805
112	12368	GÜL BİREKOL	12	24	14	20,50	13	4	12,00	18	2	17,50	11	5	9,75	66	25	59,75	320,170	29	112	129	267	4814
113	12256	İNCİ UÇKUN	12	25	11	22,25	12	6	10,50	15	2	14,50	13	3	12,25	65	22	59,50	319,288	30	113	130	271	4897
114	12128	DOĞAÇ MAZİ	12A	21	2	20,50	5	5	3,75	21	0	21,00	14	0	14,00	61	7	59,25	318,830	30	114	131	272	4947
115	12069	IRMAK ÖZEL	12	25	13	21,75	12	7	10,25	17	7	15,25	13	4	12,00	67	31	59,25	318,588	31	115	132	274	4970
116	12204	RANA ATLI	12	23	17	18,75	16	4	15,00	16	3	15,25	12	8	10,00	67	32	59,00	318,143	32	116	133	277	5011
117	13017	CEYDA KOTLUCA	-M	21	17	16,75	14	5	12,75	23	9	20,75	10	7	8,25	68	38	58,50	316,823	21	117	135	282	5153
118	0	EMİRHAN ATILMIŞ	11	26	14	22,50	15	5	13,75	15	2	14,50	10	9	7,75	66	30	58,50	316,055	12	118	137	287	5230
119	11088	BEYZANUR YAMAN	11	24	12	21,00	13	5	11,75	17	3	16,25	11	7	9,25	65	27	58,25	315,555	13	119	138	288	5280
120	16008	KADİR BAYKAL	12	18	16	14,00	12	8	10,00	31	3	30,25	6	9	3,75	67	36	58,00	315,490	33	120	139	290	5285
121	12385	ASLİELİF TÜZ	12	22	12	19,00	11	7	9,25	19	8	17,00	14	5	12,75	66	32	58,00	315,200	34	121	140	292	5323
122	13006	ÇİĞDEM DOĞAN	-M	29	10	26,50	13	5	11,75	14	6	12,50	9	8	7,00	65	29	57,75	313,240	22	122	141	296	5510
123	1	ZEYNEP BOZ	11	22	8	20,00	12	8	10,00	24	3	23,25	7	11	4,25	65	30	57,50	313,220	14	123	142	297	5513
124	12043	SUDE DEMİRHAN	12	27	11	24,25	13	4	12,00	18	4	17,00	6	7	4,25	64	26	57,50	312,668	35	124	143	302	5575
125	12267	EMENTE DOLGUN	12	31	5	29,75	11	5	9,75	14	3	13,25	5	4	4,00	61	17	56,75	309,678	36	125	145	311	5903
126	12158	HİLAL ALTAN	12	25	14	21,50	11	7	9,25	15	3	14,25	12	6	10,50	63	30	55,50	307,235	37	126	146	322	6217
127	17005	BATURALP AYDENİZ	-MA	20	12	17,00	11	7	9,25	21	2	20,50	10	6	8,50	62	27	55,25	306,985	10	127	147	323	6246
128	12110	BERKE GÜLSEVEN	12	29	11	26,25	16	4	15,00	7	3	6,25	9	5	7,75	61	23	55,25	305,753	38	128	149	329	6404
129	0	SEMİH SAKCI	11	20	16	16,00	16	4	15,00	19	10	16,50	9	7	7,25	64	37	54,75	305,555	15	129	150	330	6428
130	13066	HASAN ARDA UZUN	-M	28	8	26,00	13	5	11,75	12	1	11,75	8	10	5,50	61	24	55,00	304,940	23	130	151	333	6507
131	11081	ELİF ÇARIKÇI	11A	27	8	25,00	14	4	13,00	9	3	8,25	9	5	7,75	59	20	54,00	302,140	3	131	152	344	6873
132	0	KAĞAN AKYILMAZ	-M	23	12	20,00	14	5	12,75	14	5	12,75	10	7	8,25	61	29	53,75	302,055	24	132	153	345	6887
133	1	EKİN ÇAY	11	23	11	20,25	14	5	12,75	14	5	12,75	9	4	8,00	60	25	53,75	302,013	16	133	154	346	6894
134	12191	ÜLKÜ EDA ONAR	12A	26	13	22,75	13	6	11,50	14	9	11,75	9	5	7,75	62	33	53,75	301,678	31	134	155	347	6937
135	12165	ŞEVKET BOZKAYA	12A	30	7	28,25	17	0	17,00	6	1	5,75	3	0	3,00	56	8	54,00	301,528	32	135	156	349	6960
136	12051	HATİCE ATASOY	12	24	10	21,50	11	7	9,25	17	1	16,75	8	8	6,00	60	26	53,50	301,015	39	136	157	351	7023
137	12093	VEŞİLE DİZMAN	12A	25	14	21,50	10	7	8,25	12	1	11,75	13	5	11,75	60	27	53,25	300,490	33	137	158	353	7083
138	16002	DOĞA ÖZ	12A	25	8	23,00	13	3	12,25	12	7	10,25	9	6	7,50	59	24	53,00	299,370	34	138	160	362	7251
139	12218	ARDA KOÇ	12A	27	12	24,00	11	9	8,75	19	6	17,50	6	13	2,75	63	40	53,00	299,050	35	139	161	365	7302
140	12025	FURKAN KOS	12	22	15	18,25	15	5	13,75	20	7	18,25	5	10	2,50	62	37	52,75	299,033	40	140	162	366	7304
141	13016	HALİL EROL	-M	22	11	19,25	12	4	11,00	19	5	17,75	6	5	4,75	59	25	52,75	298,993	25	141	163	367	7307
142	12295	EMREH AN KORUK	12A	20	16	16,00	14	5	12,75	22	7	20,25	6	10	3,50	62	38	52,50	298,610	36	142	164	370	7355
143	0	ZEYN*	12	19	19	14,25	12	8	10,00	20	14	16,50	13	7	11,25	64	48	52,00	297,638	41	143	165	376	7491
144	0	AYŞE İREM BABACAN	12	28	11	25,25	14	6	12,50	7	4	6,00	10	5	8,75	59	26	52,50	297,618	42	144	166	377	7492

OKUL TYT TEST BAZLI NET LİSTESİ (TYT sıralı)

OKUL TYT TEST BAZLI NET LİSTESİ (TYT sıralı)															KATILIMLAR									
İL		İLÇE		OKUL						SINAV ADI						Okul	İlçe	İl	Genel					
MANİSA		YUNUSEMRE		KEP AKADEMİ 12.SAYISAL						DİDAKTİK KALEM TYT 1						311	434	1876	32984					
Sıra	Ö.No	İsim	Sınıf	TYT Türkçe			TYT Sosyal			TYT Matematik			TYT Fen			Toplam			TYT					
				D	Y	N	D	Y	N	D	Y	N	D	Y	N	D	Y	N	Puan	Sn	Okul	İlçe	İl	Genel
Genel Ortalama				20,6	13,1	17,33	10,8	5,0	9,58	8,7	3,8	7,76	4,2	4,0	3,19	44,4	26,0	37,86	251,550					
Okul Ortalaması				22,6	11,6	19,70	11,9	4,7	10,72	14,6	4,9	13,36	7,7	6,0	6,24	56,8	27,2	50,02	290,750					
145	12237	ENES ARICI	12	21	18	16,50	16	3	15,25	17	7	15,25	7	8	5,00	61	36	52,00	297,095	43	145	168	385	7578
146	12014	RÜMEYSA MARAŞLI	12	28	12	25,00				16	3	15,25	13	5	11,75	57	20	52,00	296,260	44	146	171	393	7696
147	13051	İLKER YILDOĞLU	-M	28	8	26,00	16	4	15,00	10	2	9,50	4	10	1,50	58	24	52,00	295,720	26	147	172	394	7756
148	0	M TAHA KARAKÖSE	11	21	13	17,75	14	3	13,25	16	7	14,25	7	4	6,00	58	27	51,25	294,708	17	148	174	402	7894
149	13032	SAMET FURKAN TOSUN	-M	26	13	22,75	15	5	13,75	12	12	9,00	8	11	5,25	61	41	50,75	292,518	27	149	177	415	8249
150	0	AYŞEGÜL TAY	11	26	11	23,25	14	6	12,50	12	7	10,25	7	10	4,50	59	34	50,50	291,668	18	150	178	419	8357
151	12013	ALPER KEREM YALÇIN	12A	23	11	20,25	11	7	9,25	15	6	13,50	9	7	7,25	58	31	50,25	291,413	37	151	179	422	8409
152	0	BELİNAY DALGIZ	11	13	10	10,50	14	6	12,50	19	6	17,50	11	7	9,25	57	29	49,75	291,250	19	152	180	424	8434
153	0	SİDAL NAZ ARSLAN	11	27	6	25,50	10	2	9,50	11	0	11,00	5	3	4,25	53	11	50,25	290,610	20	153	182	427	8513
154	13037	FATMA NUR İÇYER	-M	24	11	21,25	13	3	12,25	9	2	8,50	9	5	7,75	55	21	49,75	289,793	28	154	184	432	8635
155	0	ELİF CEVHER	12	22	8	20,00	13	7	11,25	14	6	12,50	8	9	5,75	57	30	49,50	289,120	45	155	187	440	8709
156	0	ARDA ERGİN	12A	29	7	27,25	13	2	12,50	8	2	7,50	4	7	2,25	54	18	49,50	288,038	38	156	189	447	8885
157	13055	ATİKE SUDE ELDEYMEZ	-MA	23	15	19,25	9	10	6,50	21	9	18,75	7	10	4,50	60	44	49,00	287,658	11	157	190	449	8938
158	12171	NİSA NUR SERT	12	23	15	19,25	10	6	8,50	14	6	12,50	10	7	8,25	57	34	48,50	286,298	46	158	192	459	9173
159	0	S CEYLİN	12	18	9	15,75	8	2	7,50	18	4	17,00	9	4	8,00	53	19	48,25	285,988	47	159	193	463	9212
160	84714	AHMET	12	24	9	21,75	15	0	15,00	9	3	8,25	5	6	3,50	53	18	48,50	285,783	48	160	194	464	9239
161	11069	AYBIKE GÜNEŞ	11	29	7	27,25	5	1	4,75	17	1	16,75				51	9	48,75	285,683	21	161	195	465	9258
162	12147	RAVZANUR AYTUN	12	20	9	17,75	14	4	13,00	12	3	11,25	7	3	6,25	53	19	48,25	285,658	49	162	196	466	9265
163	12333	HATİCE DEMİRTAŞ	12	23	15	19,25	14	5	12,75	12	5	10,75	7	7	5,25	56	32	48,00	284,668	50	163	197	473	9426
164	13002	SUDE KAVUT	-M	20	12	17,00	11	6	9,50	19	7	17,25	6	8	4,00	56	33	47,75	284,155	29	164	198	477	9506
165	11167	BEYZA NUR YILDIZ	11Z	20	6	18,50	5	0	5,00	19	3	18,25	6	0	6,00	50	9	47,75	284,040	2	165	199	478	9525
166	12234	ENES SELEK	12A	17	20	12,00	17	3	16,25	13	2	12,50	9	10	6,50	56	35	47,25	283,395	39	166	200	483	9640
167	12330	ONUR TUNÇ	12	23	14	19,50	14	5	12,75	13	5	11,75	6	10	3,50	56	34	47,50	283,055	51	167	201	487	9703
168	11142	ONUR ÇALIŞKAN	11	22	15	18,25	14	5	12,75	12	2	11,50	6	5	4,75	54	27	47,25	282,513	22	168	202	491	9798
169	13124	RIZA CAN AYDIN	-MA	24	12	21,00	13	5	11,75	7	4	6,00	10	6	8,50	54	27	47,25	282,305	12	169	203	494	9827
170	13090	AHMET SAİT	-M	25	12	22,00	12	8	10,00	11	3	10,25	7	8	5,00	55	31	47,25	282,035	30	170	204	498	9879
171	12197	İ ARDA YILDIRIM	12	25	12	22,00	12	8	10,00	13	8	11,00	6	7	4,25	56	35	47,25	282,005	52	171	205	499	9881
172	0	ÖMER SALİH KOCA	11	26	14	22,50	11	9	8,75	17	4	16,00				54	27	47,25	281,770	23	172	206	501	9922
173	12152	MELİH GEZER	12A	23	15	19,25	15	5	13,75	9	3	8,25	7	5	5,75	54	28	47,00	281,668	40	173	207	502	9941
174	11047	ALMİNA KURT	11A	25	15	21,25	13	7	11,25	11	3	10,25	6	7	4,25	55	32	47,00	281,348	4	174	209	508	9986
175	12168	MELİH EREN KURŞUN	12	20	18	15,50	12	7	10,25	19	7	17,25	6	9	3,75	57	41	46,75	281,320	53	175	210	510	9994
176	12012	SAİD KAYAOĞLU	12A	22	14	18,50	16	4	15,00	8	4	7,00	9	11	6,25	55	33	46,75	281,030	41	176	211	514	10041
177	12196	NİSANUR YÜYEN	12	24	12	21,00	8	8	6,00	12	3	11,25	9	2	8,50	53	25	46,75	280,795	54	177	212	516	10075
178	12268	CEREN MALTA	12A	21	16	17,00	14	4	13,00	11	3	10,25	8	7	6,25	54	30	46,50	280,470	42	178	213	518	10119
179	13007	SEDAT ARDA KOŞUN	-MA	26	10	23,50	12	8	10,00	9	3	8,25	6	4	5,00	53	25	46,75	280,330	13	179	214	519	10145
180	13025	ZAFER TAN	-M	18	20	13,00	12	6	10,50	18	13	14,75	10	9	7,75	58	48	46,00	279,540	31	180	215	523	10277
181	12416	A ARDA İŞBİLİR	12A	17	13	13,75	15	4	14,00	10	2	9,50	10	5	8,75	52	24	46,00	279,483	43	181	217	525	10289
182	13162	MERT ÇOBAN	-M	23	14	19,50	14	6	12,50	8	4	7,00	9	7	7,25	54	31	46,25	279,430	32	182	218	527	10304
183	71968	LARA ÇETİN	12	26	12	23,00	11	5	9,75	12	6	10,50	5	8	3,00	54	31	46,25	278,805	55	183	220	529	10407
184	13038	GÜLSÜM KESKE	-M	27	9	24,75	3	1	2,75	15	4	14,00	7	9	4,75	52	23	46,25	278,648	33	184	221	531	10440
185	11006	ALPER ARSLAN	11	14	21	8,75	14	6	12,50	20	14	16,50	10	9	7,75	58	50	45,50	278,583	24	185	222	532	10453
186	12375	AYŞE NAZAR DÜKAR	12A	23	13	19,75	13	6	11,50	10	3	9,25	7	6	5,50	53	28	46,00	278,573	44	186	223	533	10456
187	11115	ZEYNEL ÇELİK	11	15	18	10,50	12	3	11,25	17	8	15,00	10	5	8,75	54	34	45,50	278,395	25	187	225	535	10483
188	12327	NİMET AKAY	12	21	15	17,25	14	3	13,25	10	1	9,75	8	11	5,25	53	30	45,50	277,378	56	188	226	542	10665
189	12301	ARDA YILDIRIM	12A	26	11	23,25	7	6	5,50	14	4	13,00	5	4	4,00	52	25	45,75	277,303	45	189	228	544	10680
190	12229	TALHA GÜRCAN	12	20	8	18,00	11	6	9,50	11	1	10,75	8	4	7,00	50	19	45,25	276,595	57	190	229	549	10817
191	13152	EFE UÇAR	-M	24	13	20,75	14	6	12,50	10	2	9,50	3	2	2,50	51	23	45,25	276,058	34	191	230	551	10912
192	13131	İNANÇ SEMİZ	-M	25	8	23,00	12	5	10,75	8	6	6,50	6	5	4,75	51	24	45,00	275,100	35	192	231	555	11078

OKUL TYT TEST BAZLI NET LİSTESİ (TYT sıralı)

OKUL TYT TEST BAZLI NET LİSTESİ (TYT sıralı)															KATILIMLAR									
İL		İLÇE		OKUL						SINAV ADI						Okul	İlçe	İl	Genel					
MANİSA		YUNUSEMRE		KEP AKADEMİ 12.SAYISAL						DİDAKTİK KALEM TYT 1						311	434	1876	32984					
Sıra	Ö.No	İsim	Sınıf	TYT Türkçe			TYT Sosyal			TYT Matematik			TYT Fen			Toplam			TYT					
				D	Y	N	D	Y	N	D	Y	N	D	Y	N	D	Y	N	Puan	Sn	Okul	İlçe	İl	Genel
Genel Ortalama				20,6	13,1	17,33	10,8	5,0	9,58	8,7	3,8	7,76	4,2	4,0	3,19	44,4	26,0	37,86	251,550					
Okul Ortalaması				22,6	11,6	19,70	11,9	4,7	10,72	14,6	4,9	13,36	7,7	6,0	6,24	56,8	27,2	50,02	290,750					
193	13053	GÖKALP AYDIN	-M	22	15	18,25	16	3	15,25	3	2	2,50	10	7	8,25	51	27	44,25	273,593	36	193	235	566	11358
194	13009	EMİN PALA	-M	18	19	13,25	13	4	12,00	18	7	16,25	5	10	2,50	54	40	44,00	273,258	37	194	236	567	11433
195	13082	ARDA ÜNLÜ	-M	23	14	19,50	11	8	9,00	13	7	11,25	7	11	4,25	54	40	44,00	272,515	38	195	238	571	11555
196	13046	NADİR TÜRETKEN	-M	22	15	18,25	12	8	10,00	15	11	12,25	4	7	2,25	53	41	42,75	268,823	39	196	243	601	12262
197	11027	ŞEVVAL SARA	11	18	12	15,00	8	3	7,25	16	7	14,25	8	8	6,00	50	30	42,50	268,640	26	197	244	604	12298
198	12230	MERYEM		28	11	25,25	4	1	3,75	15	4	14,00				47	16	43,00	268,578	1	198	245	605	12310
199	12063	SARP SÜTUNÇ	12	26	11	23,25	15	3	14,25				7	7	5,25	48	21	42,75	268,293	58	199	247	609	12362
200	13116	UĞURCAN NAZLI	-M	22	16	18,00	13	6	11,50	12	13	8,75	7	12	4,00	54	47	42,25	267,415	40	200	248	613	12532
201	0	MİRZA EJİM	12	21	15	17,25	11	9	8,75	14	4	13,00	6	12	3,00	52	40	42,00	266,718	59	201	249	617	12637
202	13169	GİZEM SUDE ERBİL	-MD	24	14	20,50	11	8	9,00	15	5	13,75	3	17	-1,25	53	44	42,00	266,125	1	202	250	621	12760
203	12281	CEYDANUR ŞENKUŞ	12A	27	11	24,25	15	4	14,00	4	1	3,75				46	16	42,00	265,688	46	203	251	629	12843
204	13122	DEMİRHAN KAYA	-M	21	17	16,75	11	6	9,50	14	12	11,00	6	7	4,25	52	42	41,50	265,323	41	204	252	632	12903
205	12318	ZY	12	19	17	14,75	10	4	9,00	14	8	12,00	7	7	5,25	50	36	41,00	264,113	60	205	253	640	13136
206	12173	IRMAK KORKMAZ	12	23	14	19,50	13	4	12,00	10	3	9,25	2	6	0,50	48	27	41,25	264,060	61	206	254	641	13151
207	101	EMİNE GÖZDE ÇEKİM	-M	26	11	23,25	10	4	9,00	4	2	3,50	6	2	5,50	46	19	41,25	263,773	42	207	255	646	13206
208	12177	ESLEM ATAMAN	12	27	10	24,50	9	5	7,75	10	6	8,50				46	21	40,75	261,880	62	208	257	660	13577
209	11038	EDANUR TAŞDEMİR	11	26	11	23,25	9	8	7,00	7	3	6,25	6	8	4,00	48	30	40,50	261,448	27	209	258	667	13666
210	1195	RAHİME NAZ ÇAKIR	11	25	10	22,50	11	7	9,25	7	4	6,00	4	9	1,75	47	30	39,50	258,435	28	210	262	695	14308
211	12326	BELİNAY BARLIK	12A	18	19	13,25	14	6	12,50	11	7	9,25	6	10	3,50	49	42	38,50	256,688	47	211	264	713	14691
212	11212	ATAKAN ATEŞ	11B	26	14	22,50	8	12	5,00	12	18	7,50	6	9	3,75	52	53	38,75	256,250	3	212	266	723	14779
213	11029	ELIF YAĞMUR DURMUŞ	11	18	19	13,25	9	2	8,50	13	6	11,50	6	7	4,25	46	34	37,50	253,698	29	213	273	751	15358
214	49	EMRE ARAS	-MA	16	9	13,75	11	5	9,75	14	2	13,50	1	2	0,50	42	18	37,50	253,483	14	214	274	754	15409
215	12272	ARDA DEMİR	12A	19	13	15,75	13	4	12,00	6	1	5,75	6	8	4,00	44	26	37,50	253,363	48	215	275	756	15430
216	12079	BEGÜM MALKOÇ	12	20	14	16,50	15	2	14,50	7	5	5,75	2	5	0,75	44	26	37,50	253,135	63	216	276	758	15475
217	12321	UMUT YILMAZ	12	24	13	20,75	13	5	11,75	3	1	2,75	4	7	2,25	44	26	37,50	252,643	64	217	278	764	15601
218	12233	ETHEM GÖRAL	12	4	2	3,50	16	3	15,25	17	5	15,75	5	11	2,25	42	21	36,75	252,620	65	218	279	765	15606
219	11131	BEYZANUR AĞIR	11	25	13	21,75	15	4	14,00	1	6	-0,50	4	8	2,00	45	31	37,25	251,748	30	219	281	775	15796
220	12060	AHMET FUAT GEDİK	12A	20	17	15,75	9	10	6,50	10	4	9,00	6	2	5,50	45	33	36,75	251,158	49	220	282	779	15906
221	13031	ARDA TERZİ	-M	20	20	15,00	11	7	9,25	14	12	11,00	5	14	1,50	50	53	36,75	251,095	43	221	283	780	15916
222	13040	İREM ŞAKAR	-M	22	11	19,25	9	7	7,25	11	4	10,00	3	11	0,25	45	33	36,75	250,493	44	222	285	785	16058
223	13132	METE SEVER	-M	22	15	18,25	13	7	11,25	6	8	4,00	5	8	3,00	46	38	36,50	249,978	45	223	286	790	16165
224	12040	METEHAH TAŞKIN	12	16	20	11,00	13	5	11,75	5	1	4,75	9	2	8,50	43	28	36,00	249,630	66	224	287	795	16247
225	12051	RÜMEYSA TETİK	12	20	10	17,50	12	4	11,00	6	4	5,00	4	5	2,75	42	23	36,25	249,310	67	225	288	799	16331
226	13014	SAMET UZUN	-M	23	12	20,00	13	7	11,25	3	4	2,00	5	8	3,00	44	31	36,25	248,995	46	226	289	805	16410
227	11048	BERRA ELVERİŞLİ	11	25	14	21,50	13	7	11,25	5	18	0,50	5	8	3,00	48	47	36,25	248,800	31	227	291	810	16461
228	13180	ARDAZANYAR GÜLTEKİ	-M	13	13	9,75	11	9	8,75	13	6	11,50	8	10	5,50	45	38	35,50	248,163	47	228	292	813	16599
229	12387	MUSTAFA TANRIKULU	12A	4	1	3,75				29	7	27,25	5	3	4,25	38	11	35,25	248,138	50	229	293	814	16607
230	12076	GÜL SENA SAKÇAK	12	26	11	23,25	11	4	10,00				4	5	2,75	41	20	36,00	247,808	68	230	294	821	16688
231	12415	BİLGE TAŞKIN	12	22	18	17,50	13	6	11,50	11	8	9,00	2	17	-2,25	48	49	35,75	247,600	69	231	295	828	16722
232	12240	BEGÜM SAROHAH	12	18	14	14,50	13	4	12,00	4	1	3,75	6	3	5,25	41	22	35,50	247,535	70	232	296	829	16732
233	12077	MERYEM YENAL	12A	15	18	10,50	13	4	12,00	9	5	7,75	6	4	5,00	43	31	35,25	247,290	51	233	297	832	16786
234	12044	GÖKTUĞ ÖZBİLGİÇ	12C	25	12	22,00	12	6	10,50	2	1	1,75	3	6	1,50	42	25	35,75	247,165	3	234	298	834	16816
235	16003	NEHİR ZEYREK	12	22	17	17,75	10	10	7,50	6	8	4,00	9	11	6,25	47	46	35,50	247,153	71	235	299	835	16818
236	0	CEYLİN ÖZER	-M	21	17	16,75	9	8	7,00	10	3	9,25	4	6	2,50	44	34	35,50	247,133	48	236	300	836	16824
237	1056	HAKTAN ÇELİK	12A	17	19	12,25	13	5	11,75	10	9	7,75	6	10	3,50	46	43	35,25	247,003	52	237	301	837	16855
238	12084	KAMİL KUMANLIOĞLU	12A	10	10	7,50	14	6	12,50	12	9	9,75	7	8	5,00	43	33	34,75	246,170	53	238	302	846	17030
239	13174	UFUK İHSAN KUMRU	-M	19	11	16,25	14	6	12,50	6	2	5,50				39	19	34,25	243,323	49	239	307	892	17739
240	12142	AYŞENUR DOĞRU	12	19	16	15,00	9	7	7,25	11	1	10,75	3	8	1,00	42	32	34,00	242,770	72	240	310	899	17867

OKUL TYT TEST BAZLI NET LİSTESİ (TYT sıralı)

OKUL TYT TEST BAZLI NET LİSTESİ (TYT sıralı)															KATILIMLAR									
İL		İLÇE		OKUL						SINAV ADI						Okul	İlçe	İl	Genel					
MANİSA		YUNUSEMRE		KEP AKADEMİ 12.SAYISAL						DİDAKTİK KALEM TYT 1						311	434	1876	32984					
Sıra	Ö.No	İsim	Sınıf	TYT Türkçe			TYT Sosyal			TYT Matematik			TYT Fen			Toplam			TYT					
				D	Y	N	D	Y	N	D	Y	N	D	Y	N	D	Y	N	Puan	Sn	Okul	İlçe	İl	Genel
Genel Ortalama				20,6	13,1	17,33	10,8	5,0	9,58	8,7	3,8	7,76	4,2	4,0	3,19	44,4	26,0	37,86	251,550					
Okul Ortalaması				22,6	11,6	19,70	11,9	4,7	10,72	14,6	4,9	13,36	7,7	6,0	6,24	56,8	27,2	50,02	290,750					
241	12316	ADA BOZDAĞ	12	24	13	20,75	10	10	7,50	7	10	4,50	4	11	1,25	45	44	34,00	242,033	73	241	311	908	18041
242	0	EZGİ GÜLTEKİN		20	14	16,50	8	3	7,25	5	3	4,25	7	5	5,75	40	25	33,75	242,010	2	242	312	909	18046
243	17017	POLAT MİROĞLU	-M	25	9	22,75	13	5	11,75	3	13	-0,25	3	13	-0,25	44	40	34,00	241,713	50	243	315	918	18127
244	0	NEHİR GÖK EN	11	22	10	19,50				15	3	14,25				37	13	33,75	241,390	32	244	316	920	18193
245	13098	AYBERK KAYA	-M	19	11	16,25	10	6	8,50	10	5	8,75	2	8	0,00	41	30	33,50	241,058	51	245	317	924	18284
246	18315	AHMET MİTHAT EFEND	-M	6	25	-0,25	7	12	4,00	16	7	14,25	15	3	14,25	44	47	32,25	239,998	52	246	318	945	18533
247	12143	SUDE CİRMAN	12	24	12	21,00	9	2	8,50	5	5	3,75				38	19	33,25	239,685	74	247	319	949	18593
248	13072	ALEYNA AYGÜN	-M	22	16	18,00	12	4	11,00	5	5	3,75	1	4	0,00	40	29	32,75	238,565	53	248	320	969	18845
249	11164	CEYLİN NAZ OLUÇAY	11	23	14	19,50				14	3	13,25	1	4	0,00	38	21	32,75	238,370	33	249	322	975	18888
250	12270	MEHMET POYRAZ HAN	12A	14	9	11,75				7	1	6,75	14	5	12,75	35	15	31,25	235,358	54	250	326	999	19580
251	12273	SÜHEDA BORAZAN	12	17	12	14,00	6	5	4,75	13	1	12,75	2	8	0,00	38	26	31,50	235,310	75	251	327	1000	19593
252	13081	EREN ÖZÇİFTÇİ	-M	25	12	22,00	11	7	9,25	1	2	0,50				37	21	31,75	235,025	54	252	328	1006	19666
253	12208	KADİR GÜMÜŞDERE	12	19	16	15,00	11	6	9,50	7	10	4,50	3	4	2,00	40	36	31,00	233,750	76	253	332	1020	19963
254	13157	RECEP İZİDOĞRU	-M	18	13	14,75	9	6	7,50	10	7	8,25	2	9	-0,25	39	35	30,25	231,428	55	254	336	1055	20483
255	11121	CEYLİN UYGUN	11	21	15	17,25	7	4	6,00	4	3	3,25	5	6	3,50	37	28	30,00	230,498	34	255	337	1065	20694
256	13057	İSMAİL ERGÜL	-M	12	9	9,75	13	3	12,25	8	7	6,25	1	0	1,00	34	19	29,25	229,108	56	256	339	1082	20999
257	17015	EMİR	-M	9	6	7,50	14	4	13,00	6	4	5,00	4	2	3,50	33	16	29,00	228,745	57	257	340	1087	21090
258	11175	SÜMEY* E RD İ*	11	27	12	24,00				6	2	5,50				33	14	29,50	227,970	35	258	342	1096	21257
259	11213	KEMAL MELİK ASLAY	11	15	21	9,75	10	9	7,75	9	7	7,25	5	6	3,50	39	43	28,25	226,188	36	259	345	1127	21682
260	11184	EMİR ALİ ÜRAL	11	18	16	14,00	12	4	11,00	3	3	2,25	2	5	0,75	35	28	28,00	224,770	37	260	347	1145	21993
261	12407	FEVZİ ŞENOCAK	12	16	17	11,75	13	7	11,25	1	2	0,50	6	7	4,25	36	33	27,75	224,448	77	261	349	1150	22075
262	12291	HİRANUR AYDEMİR	12	19	16	15,00	8	6	6,50	6	2	5,50	3	9	0,75	36	33	27,75	223,885	78	262	350	1156	22198
263	11024	CEYLİNNAZ YILMAZ	11A	15	12	12,00	7	8	5,00	11	0	11,00	1	6	-0,50	34	26	27,50	223,470	5	263	352	1161	22282
264	12172	SİMGE KARABULUT	12	21	16	17,00	7	6	5,50	3	4	2,00	3	3	2,25	34	29	26,75	220,665	79	264	353	1197	22884
265	12388	SALİH EFE ALAN	12A	20	11	17,25	8	6	6,50	3	5	1,75	2	3	1,25	33	25	26,75	220,593	55	265	354	1198	22900
266	12313	EMRE YORULMAZ	12	15	15	11,25	11	9	8,75	4	5	2,75	6	10	3,50	36	39	26,25	219,953	80	266	357	1210	23035
267	0	AYTEN UZUN	12	20	18	15,50	9	6	7,50	5	6	3,50	2	10	-0,50	36	40	26,00	218,485	81	267	359	1229	23348
268	0	EREN DEMİRDİZEN	11	10	7	8,25	13	6	11,50	5	2	4,50	3	7	1,25	31	22	25,50	217,988	38	268	360	1241	23470
269	11117	İRFAN KABAŞ	11	17	14	13,50	13	4	12,00	2	2	1,50	0	5	-1,25	32	25	25,75	217,960	39	269	361	1242	23475
270	11197	ATA BERK EFE	11	16	19	11,25	9	10	6,50	8	3	7,25	3	11	0,25	36	43	25,25	216,803	40	270	362	1253	23701
271	0	YAĞIZ AYDIN	12	6	9	3,75	11	9	8,75	8	6	6,50	6	3	5,25	31	27	24,25	214,958	82	271	363	1287	24097
272	12421	ESAT SONGUR	12	17	10	14,50	10	3	9,25				1	1	0,75	28	14	24,50	214,135	83	272	364	1302	24262
273	13054	GÜRBÜZ CAN KILIÇ	-M	16	18	11,50	8	2	7,50	5	9	2,75	3	6	1,50	32	35	23,25	210,780	58	273	366	1345	24929
274	12389	CEREN YETİM	12	7	13	3,75	8	3	7,25	12	5	10,75	2	10	-0,50	29	31	21,25	205,668	84	274	373	1413	25873
275	12195	SUDENAZ YUMUK	12	8	12	5,00	6	6	4,50	12	4	11,00	3	9	0,75	29	31	21,25	205,555	85	275	374	1414	25892
276	13127	YAĞIZ EFE BULKÖY	-MA	14	13	10,75	11	7	9,25	6	12	3,00	2	15	-1,75	33	47	21,25	204,708	15	276	375	1420	26050
277	12187	AHMET PERK	12	10	5	8,75	11	3	10,25	3	7	1,25	2	6	0,50	26	21	20,75	203,548	86	277	377	1432	26279
278	11073	BEYZA ECE BİNGÖL	11	18	16	14,00	5	9	2,75	5	12	2,00	5	12	2,00	33	49	20,75	202,925	41	278	379	1444	26394
279	12064	HATİCE OKYAY	12	14	17	9,75	9	9	6,75	2	5	0,75	5	9	2,75	30	40	20,00	201,243	87	279	381	1461	26685
280	12067	HASAN TURSUN	12	14	25	7,75	9	10	6,50	7	6	5,50				30	41	19,75	200,638	88	280	383	1468	26786
281	11194	SEDEF DEDEOĞLU	11	4	5	2,75	3	1	2,75	8	6	6,50	9	8	7,00	24	20	19,00	199,303	42	281	384	1484	26998
282	11092	EGE KARAPEHLİVAN	11A	5	1	4,75	13	3	12,25				4	11	1,25	22	15	18,25	196,548	6	282	388	1526	27447
283	12104	ARDA GÜMÜŞTEKİN	12	1	1	0,75	9	3	8,25	10	7	8,25	2	6	0,50	22	17	17,75	195,528	89	283	390	1538	27615
284	13019	MERVE ÇİFÇİ	-MZ	15	11	12,25	8	7	6,25	2	6	0,50	2	11	-0,75	27	35	18,25	195,493	1	284	391	1539	27620
285	0	BURAK KAAN BÜSTAÇ		5	8	3,00	8	2	7,50	8	5	6,75	0	2	-0,50	21	17	16,75	192,175	3	285	395	1579	28123
286	0	ZEYNEP AKTEPE	11B	17	20	12,00				6	14	2,50	4	7	2,25	27	41	16,75	191,115	4	286	396	1593	28287
287	122	SILA GÜZEL	12	14	13	10,75	9	8	7,00				2	13	-1,25	25	34	16,50	190,383	90	287	398	1604	28400
288	56544	SÜMEYRA ANGI	12	17	18	12,50				3	4	2,00	2	0	2,00	22	22	16,50	190,285	91	288	399	1606	28415

OKUL TYT TEST BAZLI NET LİSTESİ (TYT sıralı)

															KATILIMLAR										
															Okul	İlçe	İl	Genel							
İL		İLÇE		OKUL						SINAV ADI															
MANİSA		YUNUSEMRE		KEP AKADEMİ 12.SAYISAL						DİDAKTİK KALEM TYT 1						311	434	1876	32984						
Sıra	Ö.No	İsim	Sınıf	TYT Türkçe			TYT Sosyal			TYT Matematik			TYT Fen			Toplam			TYT						
				D	Y	N	D	Y	N	D	Y	N	D	Y	N	D	Y	N	Puan	Sn	Okul	İlçe	İl	Genel	
Genel Ortalama				20,6	13,1	17,33	10,8	5,0	9,58	8,7	3,8	7,76	4,2	4,0	3,19	44,4	26,0	37,86	251,550						
Okul Ortalaması				22,6	11,6	19,70	11,9	4,7	10,72	14,6	4,9	13,36	7,7	6,0	6,24	56,8	27,2	50,02	290,750						
289	13096	AVŞİN ÇAKAN	-M	11	22	5,50	7	4	6,00	7	16	3,00	4	10	1,50	29	52	16,00	189,665	59	289	400	1611	28501	
290	12339	FETTAH ARDA ÖZÇELİK	12	13	7	11,25	3	6	1,50	1	1	0,75	1	2	0,50	18	16	14,00	182,838	92	290	404	1667	29373	
291	0	ŞEVVAL BATTAL		10	17	5,75	5	8	3,00	2	3	1,25	5	6	3,50	22	34	13,50	182,163	4	291	405	1673	29437	
292	11026	TAHA KUTAT ER	11	10	18	5,50	1	1	0,75	5	2	4,50	4	6	2,50	20	27	13,25	181,400	43	292	406	1682	29519	
293	0	MUSTAFA TURAN	-MZ	14	12	11,00	5	9	2,75	0	1	-0,25				19	22	13,50	181,340	2	293	407	1684	29528	
294	12198	METE ŞEN	12	12	8	10,00	3	0	3,00							15	8	13,00	179,960	93	294	409	1692	29677	
295	11009	UĞUR ÖZEL	11A	3	5	1,75	3	1	2,75	6	6	4,50	5	7	3,25	17	19	12,25	178,898	7	295	410	1701	29808	
296	0	İREM YOĞURAN	-M	7	5	5,75				8	6	6,50				15	11	12,25	178,248	60	296	411	1706	29878	
297	12149	İBRAHİM DEMİR	12	7	7	5,25	1	0	1,00	7	6	5,50				15	13	11,75	176,803	94	297	414	1717	30032	
298	0	GÖKTUĞ YERALTI	11	7	14	3,50	4	9	1,75	7	8	5,00	4	11	1,25	22	42	11,50	176,325	44	298	415	1721	30090	
299	12400	DAMLA CANLI	12	7	20	2,00	7	7	5,25	2	3	1,25	5	9	2,75	21	39	11,25	175,825	95	299	416	1723	30136	
300	12392	MEHMET ALBAYRAK	12	8	22	2,50	4	8	2,00	5	2	4,50	3	4	2,00	20	36	11,00	174,975	96	300	417	1733	30220	
301	17004	BAGER IŞIK	-MA	5	9	2,75	7	6	5,50	2	7	0,25	4	7	2,25	18	29	10,75	174,198	16	301	418	1737	30320	
302	13018	CEREN YÜCEL	-M	8	8	6,00	1	0	1,00	3	1	2,75				12	9	9,75	170,665	61	302	421	1758	30693	
303	13044	EMRE TOZAN	-M	12	22	6,50	5	8	3,00	1	4	0,00	1	4	0,00	19	38	9,50	169,845	62	303	422	1762	30745	
304	12423	İLAYDA SARI	12	10	22	4,50	6	4	5,00	0	5	-1,25	3	8	1,00	19	39	9,25	169,390	97	304	423	1764	30776	
305	11152	ARDA ÖZDEMİR	11B	7	9	4,75	3	4	2,00	1	0	1,00				11	13	7,75	164,788	5	305	425	1797	31163	
306	12241	NİSANUR AYER	12	10	9	7,75				0	1	-0,25				10	10	7,50	163,643	98	306	427	1800	31239	
307	11046	CELALS ERDAR	11A	3	1	2,75				3	2	2,50	2	0	2,00	8	3	7,25	163,618	8	307	428	1801	31242	
308	11145	ÇINAR BİRCAN	11C	9	31	1,25	6	14	2,50	3	0	3,00				18	45	6,75	162,223	1	308	429	1804	31334	
309	12114	AHMET NECATİ GÜRCA	12A	8	6	6,50				1	6	-0,50	1	4	0,00	10	16	6,00	159,275	56	309	430	1811	31531	
310	11162	EMİR ARSLAN		4	21	-1,25	1	0	1,00	2	3	1,25	4	5	2,75	11	29	3,75	153,598	5	310	431	1831	31846	
311	0	ZEKİ BATIN KAYA	12	4	6	2,50										4	6	2,50	149,225	99	311	433	1841	32030	

TESTLERİ NET ORTALAMALARINA GÖRE KIYASLAMA

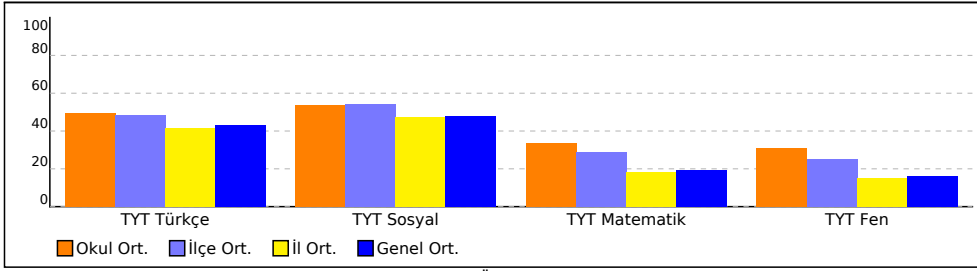

PUAN ORT. GÖRE KIYAS

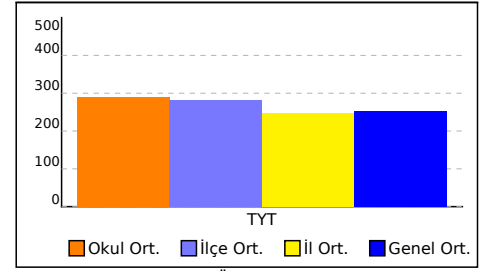

NET ORTALAMASINA GÖRE ŞUBE KARŞILAŞTIRMA

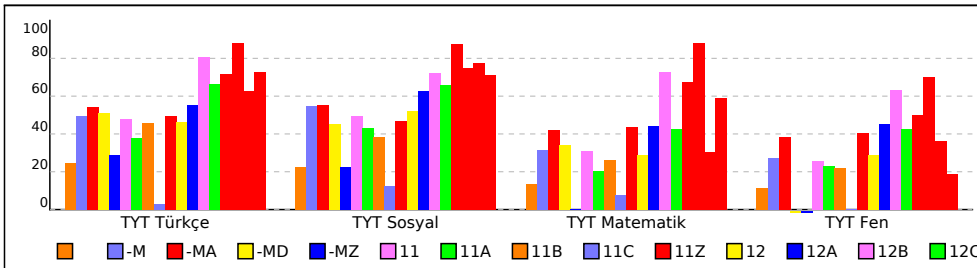

PUANA GÖRE ŞUBE KIYAS

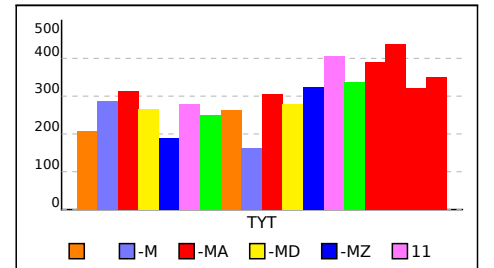

DİDAKTİK KALEM TYT 1

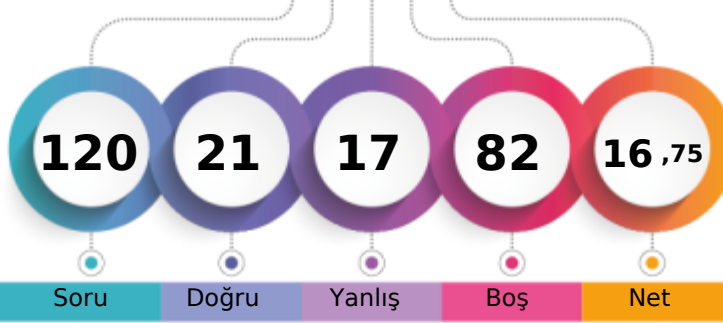

192,175 % 85,26

MANİSA / YUNUSEMRE
KEP AKADEMİ 12.SAYISAL- 0
BURAK KAAN BÜSTAÇ

1. Öğrenci

Sizin yeriniz
(28123.)

Sonuncu Öğrenci

Soru Doğru Yanlış Boş Net

Şube Kurum İlçe İl Genel

Öğrenci Sıra No 3 285 395 1579 28123 % 85,26

Sınava Katılan Öğrenci Sayısı 5 311 434 1876 32984

		Soru	Doğru	Yanlış	Boş	Net	Başarı
TYT Türkçe		40	5	8	27	3,00	% 8
Cevap Anahtarı	B	BEACDCBAEEBACDAEDBCACDDADEBCCADCDDBDBACEB					
Cevaplarınız		ab C cE eDEc dcBe					

	S	D	Y	B%
Türkçe	0	0	0	0
Sözcükler Arası Anlam İlişkileri	2	1	0	50
Söz Öbeklerinde Anlam	1	0	1	0
Sözcükte Anlam	1	0	1	0
Verilen Sözlere Anlamlı Cümle Oluşturma	1	0	0	0
Parçadaki Cümlelerin İçerik ve Özellikleri	2	0	0	0
Cümleyi Yorumlama ve Açıklama	2	0	0	0
Ad Soylu Sözcükler - Karma	2	0	0	0
KARMA DİL BİLGİSİ	1	0	0	0
Bitişik ve Ayrı Yazılan Kelimeler	2	0	0	0
Noktalama İşaretleri - Karma	1	0	1	0
Noktalı Virgöl	1	0	0	0
Paragrafı İkiye Ayırma	1	0	0	0
Paragrafta Anlatım Akışını Bozan Cümle	1	0	0	0
Cümlelerden Paragraf Oluşturma	1	1	0	100
Paragrafta Boş Bırakılan Yerleri Tamamlama	2	0	1	0
Paragrafta Ana Düşünce (Ana Fikir)	5	0	1	0
Paragrafın Yorumlanması	6	2	0	33
Paragrafta Yardımcı Düşünceler	7	0	3	0
Paragrafın Karşılık Olduğu Soruyu Belirleme	1	1	0	100

		Soru	Doğru	Yanlış	Boş	Net	Başarı
Matematik-1		30	4	5	21	2,75	% 9
Geometri		10	4	0	6	4,00	% 40
TYT Matematik		40	8	5	27	6,75	% 17
Cevap Anahtarı	B	ADBBCEECBCDEDCBBEADAACDECEBDCABBCCDDEAD					
Cevaplarınız		a bb BBdA a B A DD A					

	S	D	Y	B%
Matematik-1	0	0	0	0
RASYONEL SAYILAR	1	0	0	0
Üslü İfadeler	1	0	0	0
Köklü İfadeler	1	0	0	0
Ondalık Sayılar	1	0	0	0
Mutlak Değerli Denklemler	1	0	0	0
Aralık Kavramı ve Basit Eşitsizlikler	1	0	0	0
Fonksiyonlarda İşlemler	1	0	0	0
Bölünebilme Kuralları	1	0	1	0
KÜMELER	1	0	0	0
Sayı Basamakları	1	0	0	0
Rutin Olmayan Problemler	5	0	1	0
Önermeler ve Bileşik Önermeler	1	0	0	0
Mutlak Değer Özellikleri	1	0	1	0
VERİ	1	0	0	0
Tek ve Çift Sayılar	1	1	0	100
Birinci Dereceden Bir Bilinmeyenli Denklemler	1	1	0	100
Yaş Problemleri	1	1	0	100
Sayı Problemleri	1	0	1	0
Yüzde, Kar-Zarar Problemleri	1	0	0	0
Hareket Problemleri	1	0	0	0

		Soru	Doğru	Yanlış	Boş	Net	Başarı
Tarih-1		5	0	0	5	0,00	% 0
Coğrafya-1		5	1	2	2	0,50	% 10
Felsefe		5	2	0	3	2,00	% 40
Din Kült. ve Ahl. Bil.		5	5	0	0	5,00	% 100
Felsefe (Seçmeli)		5	0	0	5	0,00	% 0
TYT Sosyal		20	8	2	10	7,50	% 38
Cevap Anahtarı	B	CEDEBEDACEDADBECECABECBAD					
Cevaplarınız		E ac BEECCAB					

	S	D	Y	B%
Tarih-1	0	0	0	0
İlk ve Orta Çağlarda İÇ Asya'daki Türk siyasi teşekküllerinin güç ve yönetim yapısını açıklar.	1	0	0	0
Anadolu'daki ilk Türk siyasi teşekküllerinin birbirleriyle ve çevre devletlerle olan ilişkilerini uzlaşma ve çatışma bağlamında açıklar.	1	0	0	0
Avrupa düşüncesinde meydana gelen değişimleri ve bunların etkilerini analiz eder.	1	0	0	0
Mustafa Kemal'in Birinci Dünya Savaşı'na kadarki eğitim ve askerlik hayatını içinde bulunduğu toplumun siyasi, sosyal ve kültürel durumunu analiz eder.	1	0	0	0
Millî Mücadele sonucunda kazanılan diplomatik başarıları ülkemizin bağımsızlığı açısından değerlendirir.	1	0	0	0
Coğrafya-1	0	0	0	0
Yeryüzündeki farklı iklim tiplerinin özellikleri ve dağılışı hakkında çıkarımlarda bulunur.	1	0	0	0
Bitki toplulukları ve türlerini genel özelliklerine göre sınıflandırır.	1	0	0	0
Bilgileri haritalara aktarmada kullanılan yöntem ve teknikleri açıklar.	1	1	0	100
Afetlerin oluşum nedenlerini ve özelliklerini açıklar.	1	0	1	0
Türkiye'de nüfusun tarihsel seyri sosyal ve ekonomik faktörler açısından değerlendirir.	1	0	1	0
Felsefe	0	0	0	0
Felsefeyi Tanıma	1	0	0	0
Felsefe ile Düşünme	1	0	0	0
Ahlak felsefesinin konusunu ve problemlerini açıklar.	1	1	0	100
FELSEFENİN TEMEL KONULARI VE PROBLEMLERİ	1	1	0	100
Bilim felsefesinin konusunu ve problemlerini açıklar.	1	0	0	0
Din Kült. ve Ahl. Bil.	0	0	0	0
İslam'da ibadet kavramını ve ibadetin kapsamını açıklar.	1	1	0	100
İslam Düşüncesinde İtikadi, Siyasi ve Fikhi Yorumlar	1	1	0	100
Bazı genç sahabilere örnek olan özelliklerini örnek alır.	1	1	0	100

		Soru	Doğru	Yanlış	Boş	Net	Başarı
Fizik		7	0	1	6	-0,25	% 0
Kimya		7	0	0	7	0,00	% 0
Biyoloji		6	0	1	5	-0,25	% 0
TYT Fen		20	0	2	18	-0,50	% 0
Cevap Anahtarı	B	ADBBCCAEEDEADBCBBAEDC					
Cevaplarınız		c b					

	S	D	Y	B%
Fizik	0	0	0	0
Yapışma (adezyon) ve birbirini tutma (kohezyon) olaylarını örneklerle açıklar.	1	0	0	0
Basınç ve basınç kuvveti kavramlarının katı, durgun sıvı ve gazlarda bağlı olduğu değişkenleri açıklar.	1	0	0	0
Renk	1	0	1	0
Sürtünme kuvvetinin bağlı olduğu değişkenleri analiz eder.	1	0	0	0
Elektrik akımı, direnç ve potansiyel farkı arasındaki ilişkiyi analiz eder.	1	0	0	0
İş, Enerji ve Güç	1	0	0	0
Kinîma	1	0	0	0
Kimya	0	0	0	0
Kimyanın Sembolik Dili	1	0	0	0
Atomun Yapısı	1	0	0	0
Güçlü Etkileşimler / Kovalent Bağ	1	0	0	0
Maddenin Fiziksel Hâlleri	1	0	0	0
Kimyasal Hesaplamalar / Sınırlayıcı Bileşen Hesaplamaları	1	0	0	0
Çözüm Süreci	1	0	0	0
Asitler ve Bazlar	1	0	0	0
Biyoloji	0	0	0	0
Eşeyli Üreme	1	0	0	0
Lizozom	1	0	0	0
Enzimler	1	0	0	0
Kan Grupları	1	0	0	0
Hayvanlar	1	0	1	0
Ekosistemde Madde ve Enerji Akışı	1	0	0	0

DİDAKTİK KALEM TYT 1

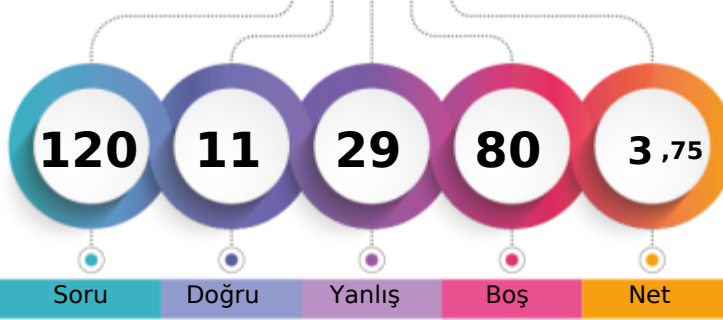

153,598 % 96,55

MANİSA / YUNUSEMRE
KEP AKADEMİ 12.SAYISAL- 11162
EMİR ARSLAN

1. Öğrenci

Sizin yeriniz
(31846.)

Sonuncu Öğrenci

Soru Doğru Yanlış Boş Net

Şube Kurum İlçe İl Genel

Öğrenci Sıra No 5 310 431 1831 31846 % 96,55

Sınava Katılan Öğrenci Sayısı 5 311 434 1876 32984

		Soru	Doğru	Yanlış	Boş	Net	Başarı
TYT Türkçe		40	4	21	15	-1,25	% 0
Cevap Anahtarı	A	CEBABDCAEEABDADCCEBDADCCBEADCCDADBEEDBAC					
Cevaplarınız		CcBcccdccEcddeAbcbcd c be dbe					

	S	D	Y	B%
Türkçe	0	0	0	0
Sözcükler Arası Anlam İlişkileri	2	1	1	50
Söz Öbeklerinde Anlam	1	0	1	0
Sözcükte Anlam	1	1	0	100
Verilen Sözlere Anlamlı Cümle Oluşturma	1	0	1	0
Parçadaki Cümlelerin İçerik ve Özellikleri	2	0	2	0
Cümleyi Yorumlama ve Açıklama	2	0	2	0
Ad Söylü Sözcükler - Karma	2	1	1	50
KARMA DİL BİLGİSİ	1	0	1	0
Bitişik ve Ayrı Yazılan Kelimeler	2	0	2	0
Noktalama İşaretleri - Karma	1	1	0	100
Noktalı Virgöl	1	0	1	0
Paragrafı İkiye Ayırma	1	0	1	0
Paragrafta Anlatım Akışını Bozan Cümle	1	0	1	0
Cümlelerden Paragraf Oluşturma	1	0	1	0
Paragrafta Boş Bırakılan Yerleri Tamamlama	2	0	1	0
Paragrafta Ana Düşünce (Ana Fikir)	5	0	0	0
Paragrafın Yorumlanması	6	0	3	0
Paragrafta Yardımcı Düşünceler	7	0	1	0
Paragrafın Karşılık Olduğu Soruyu Belirleme	1	0	1	0

		Soru	Doğru	Yanlış	Boş	Net	Başarı
Matematik-1		30	2	3	25	1,25	% 4
Geometri		10	0	0	10	0,00	% 0
TYT Matematik		40	2	3	35	1,25	% 3
Cevap Anahtarı	A	DAEBBCBDCCECCEDBABAEDADECACCBDEBBCADDCADE					
Cevaplarınız		c E B ca					

	S	D	Y	B%
Matematik-1	0	0	0	0
RASYONEL SAYILAR	1	0	1	0
Üslü İfadeler	1	0	0	0
Köklü İfadeler	1	1	0	100
Ondalık Sayılar	1	0	0	0
Mutlak Değerli Denklemler	1	0	0	0
Aralık Kavramı ve Basit Eşitsizlikler	1	0	0	0
Fonksiyonlarda İşlemler	1	1	0	100
Bölünebilme Kuralları	1	0	0	0
KÜMELER	1	0	0	0
Sayı Basamakları	1	0	1	0
Rutin Olmayan Problemler	5	0	1	0
Önermeler ve Bileşik Önermeler	1	0	0	0
Mutlak Değer Özellikleri	1	0	0	0
VERİ	1	0	0	0
Tek ve Çift Sayılar	1	0	0	0
Birinci Dereceden Bir Bilinmeyenli Denklemler	1	0	0	0
Yaş Problemleri	1	0	0	0
Sayı Problemleri	1	0	0	0
Yüzde, Kar-Zarar Problemleri	1	0	0	0
Hareket Problemleri	1	0	0	0

		Soru	Doğru	Yanlış	Boş	Net	Başarı
Tarih-1		5	0	0	5	0,00	% 0
Coğrafya-1		5	0	0	5	0,00	% 0
Felsefe		5	0	0	5	0,00	% 0
Din Kült. ve Ahl. Bil.		5	0	0	5	0,00	% 0
Felsefe (Seçmeli)		5	1	0	4	1,00	% 20
TYT Sosyal		20	1	0	19	1,00	% 5
Cevap Anahtarı	A	ECEBDDAECEADBEDCAEBCBACDE					
Cevaplarınız		D					

	S	D	Y	B%
Tarih-1	0	0	0	0
İlk ve Orta Çağlarda İÇ Asya'daki Türk siyasi teşekküllerinin güç ve yönetim yapısını açıklar.	1	0	0	0
Anadolu'daki ilk Türk siyasi teşekküllerinin birbirleriyle ve çevre devletlerle olan ilişkilerini uzlaşma ve çatışma bağlamında açıklar.	1	0	0	0
Avrupa düşüncesinde meydana gelen değişimleri ve bunların etkilerini analiz eder.	1	0	0	0
Mustafa Kemal'in Birinci Dünya Savaşı'na kadarki eğitim ve askerlik hayatını içinde bulunduğu toplumun siyasi, sosyal ve kültürel durumunu analiz eder.	1	0	0	0
Millî Mücadele sonucunda kazanılan diplomatik başarıları ülkemizin bağımsızlığı açısından değerlendirir.	1	0	0	0
Coğrafya-1	0	0	0	0
Yeryüzündeki farklı iklim tiplerinin özellikleri ve dağılışı hakkında çıkarımlarda bulunur.	1	0	0	0
Bitki toplulukları ve türlerini genel özelliklerine göre sınıflandırır.	1	0	0	0
Bilgileri haritalara aktarmada kullanılan yöntem ve teknikleri açıklar.	1	0	0	0
Afetlerin oluşum nedenlerini ve özelliklerini açıklar.	1	0	0	0
Türkiye'de nüfusun tarihsel seyri sosyal ve ekonomik faktörler açısından değerlendirir.	1	0	0	0
Felsefe	0	0	0	0
Felsefeyi Tanıma	1	0	0	0
Felsefe ile Düşünme	1	0	0	0
Ahlak felsefesinin konusunu ve problemlerini açıklar.	1	0	0	0
FELSEFENİN TEMEL KONULARI VE PROBLEMLERİ	1	0	0	0
Bilim felsefesinin konusunu ve problemlerini açıklar.	1	0	0	0
Din Kült. ve Ahl. Bil.	0	0	0	0
İslam'da ibadet kavramını ve ibadetin kapsamını açıklar.	1	0	0	0
İslam Düşüncesinde İtikadi, Siyasi ve Fikhi Yorumlar	1	0	0	0
Bazı genç sahabilere örnek olan özelliklerini örnek alır.	1	0	0	0

		Soru	Doğru	Yanlış	Boş	Net	Başarı
Fizik		7	1	2	4	0,50	% 7
Kimya		7	1	2	4	0,50	% 7
Biyoloji		6	2	1	3	1,75	% 29
TYT Fen		20	4	5	11	2,75	% 14
Cevap Anahtarı	A	BBADAACDEADECBBDCAE					
Cevaplarınız		B c b c CeBdD					

	S	D	Y	B%
Fizik	0	0	0	0
Yapışma (adezyon) ve birbirini tutma (kohezyon) olaylarını örneklerle açıklar.	1	1	0	100
Basınç ve basınç kuvveti kavramlarının katı, durgun sıvı ve gazlarda bağlı olduğu değişkenleri açıklar.	1	0	0	0
Renk	1	0	1	0
Sürtünme kuvvetinin bağlı olduğu değişkenleri analiz eder.	1	0	0	0
Elektrik akımı, direnç ve potansiyel farkı arasındaki ilişkiyi analiz eder.	1	0	0	0
İş, Enerji ve Güç	1	0	1	0
Kinîma	1	0	0	0
Kimya	0	0	0	0
Kimyanın Sembolik Dili	1	0	0	0
Atomun Yapısı	1	0	0	0
Güçlü Etkileşimler / Kovalent Bağ	1	0	0	0
Maddenin Fiziksel Hâlleri	1	0	1	0
Kimyasal Hesaplamalar / Sınırlayıcı Bileşen Hesaplamaları	1	0	0	0
Çözünme Süreci	1	1	0	100
Astirler ve Bazılar	1	0	1	0
Biyoloji	0	0	0	0
Eşeyli Üreme	1	1	0	100
Lizozom	1	1	0	0
Enzimler	1	1	0	100
Kan Grupları	1	0	0	0
Hayvanlar	1	0	0	0
Ekosistemde Madde ve Enerji Akışı	1	0	0	0

DİDAKTİK KALEM TYT 1

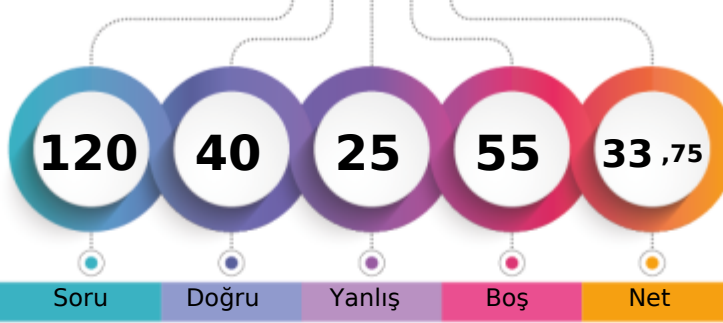

242,010 % 54,71

MANİSA / YUNUSEMRE
KEP AKADEMİ 12.SAYISAL- 0
EZGİ GÜLTEKİN

1. Öğrenci

Sizin yeriniz
(18046.)

Sonuncu Öğrenci

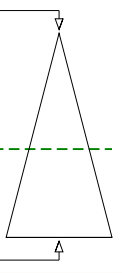

Soru Doğru Yanlış Boş Net

Şube Kurum İlçe İl Genel

Öğrenci Sıra No 2 242 312 909 18046 % 54,71

Sınava Katılan Öğrenci Sayısı 5 311 434 1876 32984

		Soru	Doğru	Yanlış	Boş	Net	Başarı
TYT Türkçe		40	20	14	6	16,50	% 41
Cevap Anahtarı	B	BEACDCBAEEBACDAEDBCACDDAEBCCADCDDBDBACEB					
Cevaplarınız		edACDacbb CD DBCdeDDcDaBCCAeCedDBb EB					

Türkçe	S	D	Y	B%
Sözcükler Arası Anlam İlişkileri	2	2	0	100
Söz Öbeklerinde Anlam	1	0	1	0
Sözcükte Anlam	1	0	1	0
Verilen Sözlere Anlamlı Cümle Oluşturma	1	0	1	0
Parçadaki Cümlelerin İçerik ve Özellikleri	2	2	0	100
Cümleyi Yorumlama ve Açıklama	2	0	2	0
Ad Söylü Sözcükler - Karma	2	0	1	0
KARMA DİL BİLGİSİ	1	0	0	0
Bitişik ve Ayrı Yazılan Kelimeler	2	1	0	50
Noktalama İşaretleri - Karma	1	0	0	0
Noktalı Virgöl	1	1	0	100
Paragrafı İkiye Ayırma	1	1	0	100
Paragrafta Anlatım Akışını Bozan Cümle	1	1	0	100
Cümlelerden Paragraf Oluşturma	1	0	0	0
Paragrafta Boş Bırakılan Yerleri Tamamlama	2	2	0	100
Paragrafta Ana Düşünce (Ana Fikir)	5	2	3	40
Paragrafın Yorumlanması	6	4	2	67
Paragrafta Yardımcı Düşünceler	7	3	3	43
Paragrafın Karşılık Olduğu Soruyu Belirleme	1	1	0	100

		Soru	Doğru	Yanlış	Boş	Net	Başarı
Matematik-1		30	4	3	23	3,25	% 11
Geometri		10	1	0	9	1,00	% 10
TYT Matematik		40	5	3	32	4,25	% 11
Cevap Anahtarı	B	ADBBCEECBCDEDCBBEADAACDECAECEBDCABBCCDDEAD					
Cevaplarınız		e c D CBB b D					

Matematik-1	S	D	Y	B%
RASYONEL SAYILAR	1	0	1	0
Üslü ifadeler	1	0	0	0
Köklü ifadeler	1	0	0	0
Ondalık Sayılar	1	0	0	0
Mutlak Değerli Denklemler	1	0	1	0
Aralık Kavramı ve Basit Eşitsizlikler	1	0	0	0
Fonksiyonlarda İşlemler	1	0	0	0
Bölünebilme Kuralları	1	1	0	100
KÜMELER	1	0	0	0
Sayı Basamakları	1	0	0	0
Rutin Olmayan Problemler	5	0	1	0
Önermeler ve Bileşik Önermeler	1	1	0	100
Mutlak Değer Özellikleri	1	0	0	0
VERİ	1	0	0	0
Tek ve Çift Sayılar	1	1	0	100
Birinci Dereceden Bir Bilinmeyenli Denklemler	1	0	0	0
Yaş Problemleri	1	1	0	100
Sayı Problemleri	1	0	0	0
Yüzde, Kar-Zarar Problemleri	1	0	0	0
Hareket Problemleri	1	0	0	0

		Soru	Doğru	Yanlış	Boş	Net	Başarı
Tarih-1		5	3	1	1	2,75	% 55
Coğrafya-1		5	1	0	4	1,00	% 20
Felsefe		5	2	2	1	1,50	% 30
Din Kült. ve Ahl. Bil.		5	2	0	3	2,00	% 40
Felsefe (Seçmeli)		5	0	0	5	0,00	% 0
TYT Sosyal		20	8	3	9	7,25	% 36
Cevap Anahtarı	B	CEDEBEDACEDADBECECCABECBAD					
Cevaplarınız		aEDE Eaa BcE B					

Tarih-1	S	D	Y	B%
İlk ve Orta Çağlarda İÇ Asya'daki Türk siyasi teşekküllerinin güç ve yönetim yapısını açıklar.	1	1	0	100
Anadolu'daki ilk Türk siyasi teşekküllerinin birbirleriyle ve çevre devletlerle olan ilişkilerini uzlaşma ve çatışma bağlamında açıklar.	1	0	1	0
Avrupa düşüncesinde meydana gelen değişimleri ve bunların etkilerini analiz eder.	1	1	0	100
Mustafa Kemal'in Birinci Dünya Savaşı'na kadarki eğitim ve askerlik hayatını içinde bulunduğu toplumun siyasi, sosyal ve kültürel durumunu açıklar.	1	0	0	0
Millî Mücadele sonucunda kazanılan diplomatik başarıları ülkemizin bağımsızlığı açısından değerlendirir.	1	1	0	100
Coğrafya-1	0	0	0	0
Yeryüzündeki farklı iklim tiplerinin özellikleri ve dağılışı hakkında çıkarımlarda bulunur.	1	0	0	0
Bitki toplulukları ve türlerini genel özelliklerine göre sınıflandırır.	1	0	0	0
Bilgileri haritalara aktarmada kullanılan yöntem ve teknikleri açıklar.	1	0	0	0
Afetlerin oluşum nedenlerini ve özelliklerini açıklar.	1	1	0	100
Türkiye'de nüfusun tarihsel seyri sosyal ve ekonomik faktörler açısından değerlendirir.	1	0	0	0
Felsefe	0	0	0	0
Felsefeyi Tanıma	1	1	0	100
Felsefe ile Düşünme	1	0	0	0
Ahlak felsefesinin konusunu ve problemlerini açıklar.	1	1	0	100
FELSEFENİN TEMEL KONULARI VE PROBLEMLERİ	1	0	1	0
Bilim felsefesinin konusunu ve problemlerini açıklar.	1	0	1	0
Din Kült. ve Ahl. Bil.	0	0	0	0
İslam'da ibadet kavramını ve ibadetin kapsamını açıklar.	1	0	0	0
İslam Düşüncesinde İtikadi, Siyasi ve Fikhi Yorumlar	1	0	0	0
Bazı genç şahabillerin öne çıkan özelliklerini örnek alır.	1	1	0	100

		Soru	Doğru	Yanlış	Boş	Net	Başarı
Fizik		7	3	2	2	2,50	% 36
Kimya		7	4	1	2	3,75	% 54
Biyoloji		6	0	2	4	-0,50	% 0
TYT Fen		20	7	5	8	5,75	% 29
Cevap Anahtarı	B	ADBBCAADEADBCBBAEDC					
Cevaplarınız		b BcCA aD AD Cdc					

Fizik	S	D	Y	B%
Yapışma (adezyon) ve birbirini tutma (kohezyon) olaylarını örneklerle açıklar.	1	1	0	100
Basınç ve basınç kuvveti kavramlarının katı, durgun sıvı ve gazlarda bağlı olduğu değişkenleri açıklar.	1	0	1	0
Renk	1	0	1	0
Sürtünme kuvvetinin bağlı olduğu değişkenleri analiz eder.	1	0	0	0
Elektrik akımı, direnç ve potansiyel farkı arasındaki ilişkiyi analiz eder.	1	1	0	100
İş, Enerji ve Güç	1	0	0	0
Kinîma	1	1	0	100
Kimya	0	0	0	0
Kimyanın Sembolik Dili	1	1	0	100
Atomun Yapısı	1	0	1	0
Güçlü Etkileşimler / Kovalent Bağ	1	1	0	100
Maddenin Fiziksel Hâlleri	1	1	0	100
Kimyasal Hesaplamalar / Sınırlayıcı Bileşen Hesaplamaları	1	0	0	0
Çözünme Süreci	1	1	0	100
Asitler ve Bazlar	1	0	0	0
Biyoloji	0	0	0	0
Eşeyli Üreme	1	0	1	0
Lizozom	1	0	1	0
Enzimler	1	0	0	0
Kan Grupları	1	0	0	0
Hayvanlar	1	0	0	0
Ekosistemde Madde ve Enerji Akışı	1	0	0	0

DİDAKTİK KALEM TYT 1



268,578

%

37,32

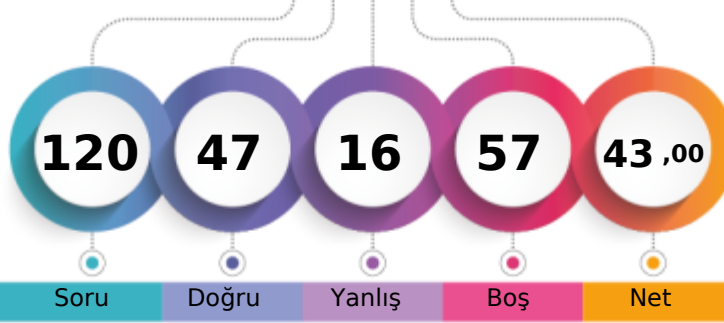
MANİSA / YUNUSEMRE
KEP AKADEMİ 12.SAYISAL- 12230
MERYEM

1. Öğrenci

Sizin yeriniz
(12310.)

Sonuncu Öğrenci

Şube Kurum İlçe İl Genel

Öğrenci Sıra No 1 198 245 605 12310 % 37,32

Sınava Katılan Öğrenci Sayısı 5 311 434 1876 32984

	Soru	Doğru	Yanlış	Boş	Net	Başarı
TYT Türkçe	40	28	11	1	25,25	% 63
Cevap Anahtarı	A CEBABDCAEEABDADCCEBDADCCCEBDACCDDADBEEDBAC					
Cevaplarınız	CdeAaDCA EAdacCdbEBDDdCbEdDACCDDdEBDBAC					

	S	D	Y	B%
Türkçe	0	0	0	0
Sözcükler Arası Anlam İlişkileri	2	2	0	100
Söz Öbeklerinde Anlam	1	0	1	0
Sözcükte Anlam	1	0	1	0
Verilen Sözlere Anlamlı Cümle Oluşturma	1	0	1	0
Parçadaki Cümlelerin İçerik ve Özellikleri	2	2	0	100
Cümleyi Yorumlama ve Açıklama	2	2	0	100
Ad Soylu Sözcükler - Karma	2	1	0	50
KARMA DİL BİLGİSİ	1	1	0	100
Bitişik ve Ayrı Yazılan Kelimeler	2	0	2	0
Noktalamaya İşaretleri - Karma	1	0	1	0
Noktalı Virgöl	1	1	0	100
Paragrafı İkiye Ayırma	1	1	0	100
Paragrafta Anlatım Akışını Bozan Cümle	1	0	1	0
Cümlelerden Paragraf Oluşturma	1	1	0	100
Paragrafta Boş Bırakılan Yerleri Tamamlama	2	1	1	50
Paragrafta Ana Düşünce (Ana Fikir)	5	3	2	60
Paragrafın Yorumlanması	6	6	0	100
Paragrafta Yardımcı Düşünceler	7	6	1	86
Paragrafın Karşılık Olduğu Soruyu Belirleme	1	1	0	100

	Soru	Doğru	Yanlış	Boş	Net	Başarı
Matematik-1	30	15	4	11	14,00	% 47
Geometri	10	0	0	10	0,00	% 0
TYT Matematik	40	15	4	21	14,00	% 35
Cevap Anahtarı	A DAEBBCDCECCEDBBAEADADECACCBDEBBCADDCADE					
Cevaplarınız	DAEBaC e ECCEDBABcA e C					

	S	D	Y	B%
Matematik-1	0	0	0	0
RASYONEL SAYILAR	1	1	0	100
Üslü ifadeler	1	1	0	100
Köklü ifadeler	1	1	0	100
Ondalık Sayılar	1	1	0	100
Mutlak Değerli Denklemler	1	0	1	0
Aralık Kavramı ve Basit Eşitsizlikler	1	1	0	100
Fonksiyonlarda İşlemler	1	0	0	0
Bölünebilme Kuralları	1	0	1	0
KÜMELER	1	0	0	0
Sayı Basamakları	1	1	0	100
Rutin Olmayan Problemler	5	2	1	40
Önermeler ve Bileşik Önermeler	1	1	0	100
Mutlak Değer Özellikleri	1	1	0	100
VERİ	1	1	0	100
Tek ve Çift Sayılar	1	1	0	100
Birinci Dereceden Bir Bilinmeyenli Denklemler	1	1	0	100
Yaş Problemleri	1	1	0	100
Sayı Problemleri	1	0	1	0
Yüzde, Kar-Zarar Problemleri	1	0	0	0
Hareket Problemleri	1	0	0	0

	Soru	Doğru	Yanlış	Boş	Net	Başarı
Tarih-1	5	1	0	4	1,00	% 20
Coğrafya-1	5	3	1	1	2,75	% 55
Felsefe	5	0	0	5	0,00	% 0
Din Kült. ve Ahl. Bil.	5	0	0	5	0,00	% 0
Felsefe (Seçmeli)	5	0	0	5	0,00	% 0
TYT Sosyal	20	4	1	15	3,75	% 19
Cevap Anahtarı	A ECEBDDAECEADBEDCAEBCBACDE					
Cevaplarınız	Dc EEC					

	S	D	Y	B%
Tarih-1	0	0	0	0
İlk ve Orta Çağlarda İÇ Asya'daki Türk siyasi teşekküllerinin güç ve yönetim yapısını açıklar.	1	0	0	0
Anadolu'daki ilk Türk siyasi teşekküllerinin birbirleriyle ve çevre devletlerle olan ilişkilerini uzlaşma ve çatışma bağlamında analiz eder.	1	0	0	0
Avrupa düşüncesinde meydana gelen değişimleri ve bunların etkilerini analiz eder.	1	0	0	0
Mustafa Kemal'in Birinci Dünya Savaşı'na kadarki eğitim ve askerlik hayatını içinde bulunduğu toplumun siyasi, sosyal ve Millî Mücadele sonucunda kazanılan diplomatik başarıları ülkemizin bağımsızlığı açısından değerlendirir.	1	1	0	100
Coğrafya-1	0	0	0	0
Yeryüzündeki farklı iklim tiplerinin özellikleri ve dağılışı hakkında çıkarımlarda bulunur.	1	0	1	0
Bitki toplulukları ve türlerini genel özelliklerine göre sınıflandırır.	1	0	0	0
Bilgileri haritalara aktarmada kullanılan yöntem ve teknikleri açıklar.	1	1	0	100
Afetlerin oluşum nedenlerini ve özelliklerini açıklar.	1	1	0	100
Türkiye'de nüfusun tarihsel seyri sosyal ve ekonomik faktörler açısından değerlendirir.	1	1	0	100
Felsefe	0	0	0	0
Felsefeyi Tanıma	1	0	0	0
Felsefe ile Düşünme	1	0	0	0
Ahlak felsefesinin konusunu ve problemlerini açıklar.	1	0	0	0
FELSEFENİN TEMEL KONULARI VE PROBLEMLERİ	1	0	0	0
Bilim felsefesinin konusunu ve problemlerini açıklar.	1	0	0	0
Din Kült. ve Ahl. Bil.	0	0	0	0
İslam'da ibadet kavramını ve ibadetin kapsamını açıklar.	1	0	0	0
İslam Düşüncesinde İtikadi, Siyasi ve Fikhi Yorumlar	1	0	0	0
Bazı genç sahabilerin öne çıkan özelliklerini örnek alır.	1	0	0	0

	Soru	Doğru	Yanlış	Boş	Net	Başarı
TYT Fen	20	0	0	20	0,00	% 0
Cevap Anahtarı	A BBADAACDEADECBBDCAE					
Cevaplarınız						

	S	D	Y	B%
Fizik	0	0	0	0
Yapışma (adezyon) ve birbirini tutma (kohezyon) olaylarını örneklerle açıklar.	1	0	0	0
Basınç ve basınç kuvveti kavramlarının katı, durgun sıvı ve gazlarda bağlı olduğu değişkenleri açıklar.	1	0	0	0
Renk	1	0	0	0
Sürtünme kuvvetinin bağlı olduğu değişkenleri analiz eder.	1	0	0	0
Elektrik akımı, direnç ve potansiyel farkı arasındaki ilişkiyi analiz eder.	1	0	0	0
İş, Enerji ve Güç	1	0	0	0
Kırılma	1	0	0	0
Kimya	0	0	0	0
Kimyanın Sembolik Dili	1	0	0	0
Atomun Yapısı	1	0	0	0
Güçlü Etkileşimler / Kovalent Bağ	1	0	0	0
Maddenin Fiziksel Hâlleri	1	0	0	0
Kimyasal Hesaplamalar / Sınırlayıcı Bileşen Hesaplamaları	1	0	0	0
Çözünme Süreci	1	0	0	0
Asitler ve Bazlar	1	0	0	0
Biyoloji	0	0	0	0
Eşeyli Üreme	1	0	0	0
Lizozom	1	0	0	0
Enzimler	1	0	0	0
Kan Grupları	1	0	0	0
Hayvanlar	1	0	0	0
Ekosistemde Madde ve Enerji Akışı	1	0	0	0

DİDAKTİK KALEM TYT 1

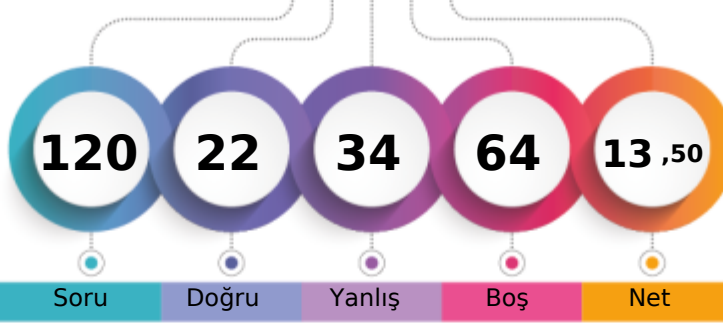

182,163 % 89,25

MANİSA / YUNUSEMRE
KEP AKADEMİ 12.SAYISAL- 0
ŞEVVAL BATTAL

1. Öğrenci

Sizin yeriniz
(29437.)

Sonuncu Öğrenci

Soru

Doğru

Yanlış

Boş

Net

Şube

Kurum

İlçe

İl

Genel

Öğrenci Sıra No

4

291

405

1673

29437 % 89,25

Sınava Katılan Öğrenci Sayısı

5

311

434

1876

32984

	Soru	Doğru	Yanlış	Boş	Net	Başarı
TYT Türkçe	40	10	17	13	5,75	% 14
Cevap Anahtarı	B	BEACDCBAEEBACDAEBCACDDADEBCACDCDBDBACEB				
Cevaplarınız		e ACbe c BeCceE eda DAc abC a dDcc E				

	S	D	Y	B%
Türkçe	0	0	0	0
Sözcükler Arası Anlam İlişkileri	2	2	0	100
Söz Öbeklerinde Anlam	1	0	0	0
Sözcükte Anlam	1	0	1	0
Verilen Sözlere Anlamlı Cümle Oluşturma	1	0	0	0
Parçadaki Cümlelerin İçerik ve Özellikleri	2	0	1	0
Cümleyi Yorumlama ve Açıklama	2	0	1	0
Ad Söylü Sözcükler - Karma	2	0	1	0
KARMA DİL BİLGİSİ	1	0	1	0
Bitişik ve Ayrı Yazılan Kelimeler	2	1	1	50
Noktalama İşaretleri - Karma	1	0	1	0
Noktalı Virgül	1	1	0	100
Paragrafı İkiye Ayırma	1	0	0	0
Paragrafta Anlatım Akışını Bozan Cümle	1	0	1	0
Cümlelerden Paragraf Oluşturma	1	1	0	100
Paragrafta Boş Bırakılan Yerleri Tamamlama	2	0	1	0
Paragrafta Ana Düşünce (Ana Fikir)	5	2	2	40
Paragrafın Yorumlanması	6	1	3	17
Paragrafta Yardımcı Düşünceler	7	2	2	29
Paragrafın Karşılık Olduğu Soruyu Belirleme	1	0	1	0

	Soru	Doğru	Yanlış	Boş	Net	Başarı
Matematik-1	30	2	3	25	1,25	% 4
Geometri	10	0	0	10	0,00	% 0
TYT Matematik	40	2	3	35	1,25	% 3
Cevap Anahtarı	B	ADBBCEECBCDEDCBBEADAACDECECEBDCABBCCDDEAD				
Cevaplarınız		d Ed E d				

	S	D	Y	B%
Matematik-1	0	0	0	0
RASYONEL SAYILAR	1	0	0	0
Üslü İfadeler	1	0	1	0
Köklü İfadeler	1	1	0	100
Ondalık Sayılar	1	0	0	0
Mutlak Değerli Denklemler	1	0	0	0
Aralık Kavramı ve Basit Eşitsizlikler	1	0	0	0
Fonksiyonlarda İşlemler	1	0	0	0
Bölünebilme Kuralları	1	0	0	0
KÜMELER	1	0	0	0
Sayı Basamakları	1	0	1	0
Rutin Olmayan Problemler	5	0	0	0
Önermeler ve Bileşik Önermeler	1	0	0	0
Mutlak Değer Özellikleri	1	1	0	100
VERİ	1	0	0	0
Tek ve Çift Sayılar	1	0	0	0
Birinci Dereceden Bir Bilinmeyenli Denklemler	1	0	1	0
Yaş Problemleri	1	0	0	0
Sayı Problemleri	1	0	0	0
Yüzde, Kar-Zarar Problemleri	1	0	0	0
Hareket Problemleri	1	0	0	0

	Soru	Doğru	Yanlış	Boş	Net	Başarı
Tarih-1	5	2	1	2	1,75	% 35
Coğrafya-1	5	0	2	3	-0,50	% 0
Felsefe	5	2	2	1	1,50	% 30
Din Kült. ve Ahl. Bil.	5	1	3	1	0,25	% 5
Felsefe (Seçmeli)	5	0	0	5	0,00	% 0
TYT Sosyal	20	5	8	7	3,00	% 15
Cevap Anahtarı	B	CEDEBEDACEDADBECECCABECBAD				
Cevaplarınız		cDE ad AbcEdeb B				

	S	D	Y	B%
Tarih-1	0	0	0	0
İlk ve Orta Çağlarda İÇ Asya'daki Türk siyasi teşekküllerinin güç ve yönetim yapısını açıklar.	1	0	1	0
Anadolu'daki ilk Türk siyasi teşekküllerinin birbirleriyle ve çevre devletlerle olan ilişkilerini uzlaşma ve çatışma bağlamında açıklar.	1	0	0	0
Avrupa düşüncesinde meydana gelen değişimleri ve bunların etkilerini analiz eder.	1	1	0	100
Mustafa Kemal'in Birinci Dünya Savaşı'na kadarki eğitim ve askerlik hayatını içinde bulunduğu toplumun siyasi, sosyal ve kültürel durumunu analiz eder.	1	1	0	100
Coğrafya-1	0	0	0	0
Yeryüzündeki farklı iklim tiplerinin özellikleri ve dağılışı hakkında çıkarımlarda bulunur.	1	0	0	0
Bitki toplulukları ve türlerini genel özelliklerine göre sınıflandırır.	1	0	0	0
Bilgileri haritalara aktarmada kullanılan yöntem ve teknikleri açıklar.	1	0	0	0
Afetlerin oluşum nedenlerini ve özelliklerini açıklar.	1	0	1	0
Türkiye'de nüfusun tarihsel seyri sosyal ve ekonomik faktörler açısından değerlendirir.	1	0	1	0
Felsefe	0	0	0	0
Felsefeyi Tanıma	1	1	0	100
Felsefe ile Düşünme	1	0	1	0
Ahlak felsefesinin konusunu ve problemlerini açıklar.	1	0	1	0
FELSEFENİN TEMEL KONULARI VE PROBLEMLERİ	1	1	0	100
Bilim felsefesinin konusunu ve problemlerini açıklar.	1	0	0	0
Din Kült. ve Ahl. Bil.	0	0	0	0
İslam'da ibadet kavramını ve ibadetin kapsamını açıklar.	1	0	1	0
İslam düşüncesinde İtikadi, Siyasi ve Fikhi Yorumlar	1	0	0	0
Bazı genç sahabilere örnek olan özelliklerini örnek alır.	1	0	1	0

	Soru	Doğru	Yanlış	Boş	Net	Başarı
Fizik	7	1	2	4	0,50	% 7
Kimya	7	2	3	2	1,25	% 18
Biyoloji	6	2	1	3	1,75	% 29
TYT Fen	20	5	6	9	3,50	% 18
Cevap Anahtarı	B	ADBBCAAEEADCBBAEDC				
Cevaplarınız		D c b aEda CBB e				

	S	D	Y	B%
Fizik	0	0	0	0
Yapışma (adezyon) ve birbirini tutma (kohezyon) olaylarını örneklerle açıklar.	1	0	0	0
Basınç ve basınç kuvveti kavramlarının katı, durgun sıvı ve gazlarda bağlı olduğu değişkenleri açıklar.	1	0	1	0
Renk	1	0	0	0
Sürtünme kuvvetinin bağlı olduğu değişkenleri analiz eder.	1	1	0	100
Elektrik akımı, direnç ve potansiyel farkı arasındaki ilişkiyi analiz eder.	1	1	0	100
İş, Enerji ve Güç	1	0	0	0
Kinimla	1	0	0	0
Kimya	0	0	0	0
Kimyanın Sembolik Dili	1	0	1	0
Atomun Yapısı	1	0	0	0
Güçlü Etkileşimler / Kovalent Bağ	1	0	1	0
Maddenin Fiziksel Hâlleri	1	0	1	0
Kimyasal Hesaplamalar / Sınırlayıcı Bileşen Hesaplamaları	1	1	0	100
Çözüm Süreci	1	1	0	100
Astirler ve Bazılar	1	0	0	0
Biyoloji	0	0	0	0
Eşeyli Üreme	1	1	0	100
Lizozom	1	1	0	100
Enzimler	1	0	1	0
Kan Grupları	1	0	0	0
Hayvanlar	1	0	0	0
Ekosistemde Madde ve Enerji Akışı	1	0	0	0

DİDAKTİK KALEM TYT 1



361,203

%

5,16

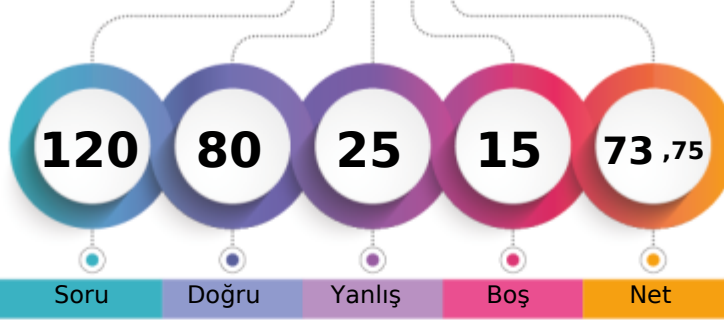
MANİSA / YUNUSEMRE
KEP AKADEMİ 12.SAYISAL-M - 17013
AHMET KAHRAMANLAR

1. Öğrenci

Sizin yeriniz
(1703.)

Sonuncu Öğrenci

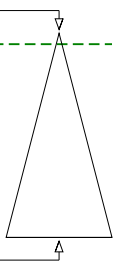

Soru Doğru Yanlış Boş Net

Şube Kurum İlçe İl Genel

Öğrenci Sıra No 6 46 54 118 1703 % 5,16

Sınava Katılan Öğrenci Sayısı 62 311 434 1876 32984

	Soru	Doğru	Yanlış	Boş	Net	Başarı
TYT Türkçe	40	32	7	1	30,25	% 76
Cevap Anahtarı	A CEBABDCAEEABDADCCEBDADCCCEBDACCDDADBEBDBAC					
Cevaplarınız	CEeAcDCA EABDADCCEBDdedaEBDACCDDBEBDBAC					

	S	D	Y	B%
Türkçe	0	0	0	0
Sözcükler Arası Anlam İlişkileri	2	2	0	100
Söz Öbeklerinde Anlam	1	1	0	100
Sözcükte Anlam	1	0	1	0
Verilen Sözlere Anlamlı Cümle Oluşturma	1	0	1	0
Parçadaki Cümlelerin İçerik ve Özellikleri	2	2	0	100
Cümleyi Yorumlama ve Açıklama	2	2	0	100
Ad Söylü Sözcükler - Karma	2	1	0	50
KARMA DİL BİLGİSİ	1	1	0	100
Bitişik ve Ayrı Yazılan Kelimeler	2	2	0	100
Noktalama İşaretleri - Karma	1	1	0	100
Noktalı Virgöl	1	1	0	100
Paragrafı İkiye Ayırma	1	1	0	100
Paragrafta Anlatım Akışını Bozan Cümle	1	1	0	100
Cümlelerden Paragraf Oluşturma	1	1	0	100
Paragrafta Boş Bırakılan Yerleri Tamamlama	2	2	0	100
Paragrafta Ana Düşünce (Ana Fikir)	5	4	1	80
Paragrafın Yorumlanması	6	4	2	67
Paragrafta Yardımcı Düşünceler	7	5	2	71
Paragrafın Karşılık Olduğu Soruyu Belirleme	1	1	0	100

	Soru	Doğru	Yanlış	Boş	Net	Başarı
Matematik-1	30	17	8	5	15,00	% 50
Geometri	10	2	0	8	2,00	% 20
TYT Matematik	40	19	8	13	17,00	% 43
Cevap Anahtarı	A DAEBBCDCECCEDBABAEDADECACCBDEBBACDDCADE					
Cevaplarınız	DdEB C dECCEcBA cAcdc CACCBcE B A					

	S	D	Y	B%
Matematik-1	0	0	0	0
RASYONEL SAYILAR	1	1	0	100
Üslü ifadeler	1	0	1	0
Köklü ifadeler	1	1	0	100
Ondalık Sayılar	1	1	0	100
Mutlak Değerli Denklemler	1	0	0	0
Aralık Kavramı ve Basit Eşitsizlikler	1	1	0	100
Fonksiyonlarda İşlemler	1	0	0	0
Bölünebilme Kuralları	1	0	0	0
KÜMELER	1	0	1	0
Sayı Basamakları	1	1	0	100
Rutin Olmayan Problemler	5	3	2	60
Önermeler ve Bileşik Önermeler	1	1	0	100
Mutlak Değer Özellikleri	1	1	0	100
VERİ	1	0	1	0
Tek ve Çift Sayılar	1	1	0	100
Birinci Dereceden Bir Bilinmeyenli Denklemler	1	1	0	100
Yaş Problemleri	1	0	0	0
Sayı Problemleri	1	0	1	0
Yüzde, Kar-Zarar Problemleri	1	0	1	0
Hareket Problemleri	1	0	0	0

	Soru	Doğru	Yanlış	Boş	Net	Başarı
Tarih-1	5	5	0	0	5,00	% 100
Coğrafya-1	5	3	2	0	2,50	% 50
Felsefe	5	5	0	0	5,00	% 100
Din Kült. ve Ahl. Bil.	5	4	1	0	3,75	% 75
Felsefe (Seçmeli)	5	0	0	5	0,00	% 0
TYT Sosyal	20	17	3	0	16,25	% 81
Cevap Anahtarı	A ECEBDDAECEADBEDECAEBCBACDE					
Cevaplarınız	ECEBDDbdEACADBEDEAEBC					

	S	D	Y	B%
Tarih-1	0	0	0	0
İlk ve Orta Çağlarda İÇ Asya'daki Türk siyasi teşekküllerinin güç ve yönetim yapısını açıklar.	1	1	0	100
Anadolu'daki ilk Türk siyasi teşekküllerinin birbirleriyle ve çevre devletlerle olan ilişkilerini uzlaşma ve çatışma bağlamında açıklar.	1	1	0	100
Avrupa düşüncesinde meydana gelen değişimleri ve bunların etkilerini analiz eder.	1	1	0	100
Mustafa Kemal'in Birinci Dünya Savaşı'na kadarki eğitim ve askerlik hayatını içinde bulunduğu toplumun siyasi, sosyal ve kültürel durumunu analiz eder.	1	1	0	100
Millî Mücadele sonucunda kazanılan diplomatik başarıları ülkemizin bağımsızlığı açısından değerlendirir.	1	1	0	100
Coğrafya-1	0	0	0	0
Yeryüzündeki farklı iklim tiplerinin özellikleri ve dağılışı hakkında çıkarımlarda bulunur.	1	1	0	100
Bitki toplulukları ve türlerini genel özelliklerine göre sınıflandırır.	1	0	1	0
Bilgileri haritalara aktarmada kullanılan yöntem ve teknikleri açıklar.	1	0	1	0
Afetlerin oluşum nedenlerini ve özelliklerini açıklar.	1	1	0	100
Türkiye'de nüfusun tarihsel seyri sosyal ve ekonomik faktörler açısından değerlendirir.	1	1	0	100
Felsefe	0	0	0	0
Felsefeyi Tanıma	1	1	0	100
Felsefe ile Düşünme	1	1	0	100
Ahlak felsefesinin konusunu ve problemlerini açıklar.	1	1	0	100
FELSEFENİN TEMEL KONULARI VE PROBLEMLERİ	1	1	0	100
Bilim felsefesinin konusunu ve problemlerini açıklar.	1	1	0	100
Din Kült. ve Ahl. Bil.	0	0	0	0
İslam'da ibadet kavramını ve ibadetin kapsamını açıklar.	1	0	1	0
İslam Düşüncesinde İtikadi, Siyasi ve Fikhi Yorumlar	1	1	0	100
Bazı genç sahabilere örnek olan özelliklerini örnek alır.	1	1	0	100

Soru Doğru Yanlış Boş Net Başarı

	Soru	Doğru	Yanlış	Boş	Net	Başarı
Fizik	7	3	3	1	2,25	% 32
Kimya	7	4	3	0	3,25	% 46
Biyoloji	6	5	1	0	4,75	% 79
TYT Fen	20	12	7	1	10,25	% 51
Cevap Anahtarı	A BBADAACDEADECBBDCAE					
Cevaplarınız	BaAaeA DaADEbcBBDCE					

	S	D	Y	B%
Fizik	0	0	0	0
Yapışma (adezyon) ve birbirini tutma (kohezyon) olaylarını örneklerle açıklar.	1	1	0	100
Basınç ve basınç kuvveti kavramlarının katı, durgun sıvı ve gazlarda bağlı olduğu değişkenleri açıklar.	1	0	1	0
Renk	1	1	0	100
Sürtünme kuvvetinin bağlı olduğu değişkenleri analiz eder.	1	0	1	0
Elektrik akımı, direnç ve potansiyel farkı arasındaki ilişkiyi analiz eder.	1	0	1	0
İş, Enerji ve Güç	1	1	0	100
Kinîma	1	0	0	0
Kimya	0	0	0	0
Kimyanın Sembolik Dili	1	1	0	100
Atomun Yapısı	1	0	1	0
Güçlü Etkileşimler / Kovalent Bağ	1	1	0	100
Maddenin Fiziksel Hâlleri	1	1	0	100
Kimyasal Hesaplamalar / Sınırlayıcı Bileşen Hesaplamaları	1	1	0	100
Çözünme Süreci	1	0	1	0
Astlar ve Bazılar	1	0	1	0
Biyoloji	0	0	0	0
Eşeyli Üreme	1	1	0	100
Lizozom	1	1	0	100
Enzimler	1	1	0	100
Kan Grupları	1	1	0	100
Hayvanlar	1	0	1	0
Ekosistemde Madde ve Enerji Akışı	1	1	0	100

DİDAKTİK KALEM TYT 1

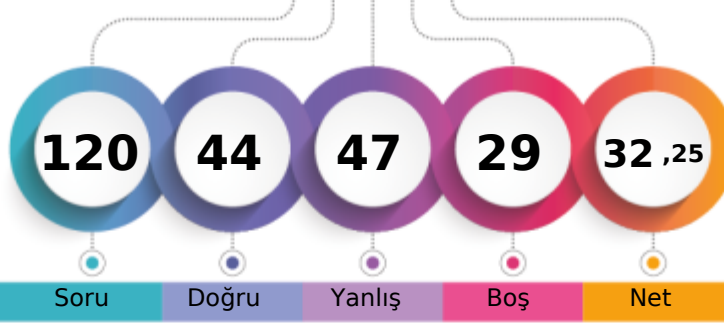

239,998 % 56,19

MANİSA / YUNUSEMRE
KEP AKADEMİ 12.SAYISAL-M - 18315
AHMET MİTHAT EFENDİ

1. Öğrenci

Sizin yeriniz
(18533.)

Sonuncu Öğrenci

Soru Doğru Yanlış Boş Net

Şube Kurum İlçe İl Genel

Öğrenci Sıra No 52 246 318 945 18533 % 56,19

Sınava Katılan Öğrenci Sayısı 62 311 434 1876 32984

		Soru	Doğru	Yanlış	Boş	Net	Başarı
TYT Türkçe		40	6	25	9	-0,25	% 0
Cevap Anahtarı	B	BEACDCBAEEBACDAEDBCACDDAEBCCADDCDBDBACEB					
Cevaplarınız		BdAebddAEdcbbae B d bebacdbaecdbB a					

	S	D	Y	B%
Türkçe	0	0	0	0
Sözcükler Arası Anlam İlişkileri	2	1	1	50
Söz Öbeklerinde Anlam	1	0	1	0
Sözcükte Anlam	1	1	0	100
Verilen Sözlere Anlamlı Cümle Oluşturma	1	0	1	0
Parçadaki Cümlelerin İçerik ve Özellikleri	2	0	2	0
Cümleyi Yorumlama ve Açıklama	2	1	1	50
Ad Söylü Sözcükler - Karma	2	1	1	50
KARMA DİL BİLGİSİ	1	0	1	0
Bitişik ve Ayrı Yazılan Kelimeler	2	0	2	0
Noktalama İşaretleri - Karma	1	0	1	0
Noktalı Virgül	1	0	1	0
Paragrafı İkiye Ayırma	1	0	0	0
Paragrafta Anlatım Akışını Bozan Cümle	1	0	0	0
Cümlelerden Paragraf Oluşturma	1	0	0	0
Paragrafta Boş Bırakılan Yerleri Tamamlama	2	1	1	50
Paragrafta Ana Düşünce (Ana Fikir)	5	1	3	20
Paragrafın Yorumlanması	6	0	4	0
Paragrafta Yardımcı Düşünceler	7	0	4	0
Paragrafın Karşılık Olduğu Soruyu Belirleme	1	0	1	0

		Soru	Doğru	Yanlış	Boş	Net	Başarı
Matematik-1		30	15	5	10	13,75	% 46
Geometri		10	1	2	7	0,50	% 5
TYT Matematik		40	16	7	17	14,25	% 36
Cevap Anahtarı	B	ADBBCEECBCDEDCBEBEADAACDECEBDCABBCDDEAD					
Cevaplarınız		DBcCEECce E CB AaA C C CE a d Ac					

	S	D	Y	B%
Matematik-1	0	0	0	0
RASYONEL SAYILAR	1	1	0	100
Üslü ifadeler	1	0	0	0
Köklü ifadeler	1	1	0	100
Ondalık Sayılar	1	1	0	100
Mutlak Değerli Denklemler	1	0	1	0
Aralık Kavramı ve Basit Eşitsizlikler	1	1	0	100
Fonksiyonlarda İşlemler	1	0	1	0
Bölünebilme Kuralları	1	0	0	0
KÜMELER	1	0	1	0
Sayı Basamakları	1	1	0	100
Rutin Olmayan Problemler	5	2	1	40
Önermeler ve Bileşik Önermeler	1	1	0	100
Mutlak Değer Özellikleri	1	1	0	100
VERİ	1	0	0	0
Tek ve Çift Sayılar	1	0	0	0
Birinci Dereceden Bir Bilinmeyenli Denklemler	1	1	0	100
Yaş Problemleri	1	1	0	100
Sayı Problemleri	1	0	0	0
Yüzde, Kar-Zarar Problemleri	1	1	0	100
Hareket Problemleri	1	0	0	0

		Soru	Doğru	Yanlış	Boş	Net	Başarı
Tarih-1		5	0	4	1	-1,00	% 0
Coğrafya-1		5	2	3	0	1,25	% 25
Felsefe		5	4	1	0	3,75	% 75
Din Kült. ve Ahl. Bil.		5	1	4	0	0,00	% 0
Felsefe (Seçmeli)		5	0	0	5	0,00	% 0
TYT Sosyal		20	7	12	1	4,00	% 20
Cevap Anahtarı	B	CEDEBEDACEDADBECECABECBAD					
Cevaplarınız		cbadbcaCaDeDBEaebbB					

	S	D	Y	B%
Tarih-1	0	0	0	0
İlk ve Orta Çağlarda İÇ Asya'daki Türk siyasi teşekküllerinin güç ve yönetim yapısını açıklar.	1	0	1	0
Anadolu'daki ilk Türk siyasi teşekküllerinin birbirleriyle ve çevre devletlerle olan ilişkilerini uzlaşma ve çatışma bağlamında yorumlar.	1	0	0	0
Avrupa düşüncesinde meydana gelen değişimleri ve bunların etkilerini analiz eder.	1	0	1	0
Mustafa Kemal'in Birinci Dünya Savaşı'na kadarki eğitim ve askerlik hayatını içinde bulunduğu toplumun siyasi, sosyal ve kültürel durumunu değerlendirir.	1	0	1	0
Millî Mücadele sonucunda kazanılan diplomatik başarıları ülkemizin bağımsızlığı açısından değerlendirir.	1	0	1	0
Coğrafya-1	0	0	0	0
Yeryüzündeki farklı iklim tiplerinin özellikleri ve dağılışı hakkında çıkarımlarda bulunur.	1	0	1	0
Bitki toplulukları ve türlerini genel özelliklerine göre sınıflandırır.	1	1	0	100
Bilgileri haritalara aktarmada kullanılan yöntem ve teknikleri açıklar.	1	0	1	0
Afetlerin oluşum nedenlerini ve özelliklerini açıklar.	1	0	1	0
Türkiye'de nüfusun tarihsel seyri sosyal ve ekonomik faktörler açısından değerlendirir.	1	1	0	100
Felsefe	0	0	0	0
Felsefeyi Tanıma	1	0	1	0
Felsefe ile Düşünme	1	1	0	100
Ahlak felsefesinin konusunu ve problemlerini açıklar.	1	1	0	100
FELSEFENİN TEMEL KONULARI VE PROBLEMLERİ	1	1	0	100
Bilim felsefesinin konusunu ve problemlerini açıklar.	1	1	0	100
Din Kült. ve Ahl. Bil.	0	0	0	0
İslam'da ibadet kavramını ve ibadetin kapsamını açıklar.	1	0	1	0
İslam Düşüncesinde İtikadi, Siyasi ve Fikhi Yorumlar	1	0	1	0
Bazı genç sahabilere örnek olan özelliklerini örnek alır.	1	0	1	0

		Soru	Doğru	Yanlış	Boş	Net	Başarı
Fizik		7	6	1	0	5,75	% 82
Kimya		7	6	1	0	5,75	% 82
Biyoloji		6	3	1	2	2,75	% 46
TYT Fen		20	15	3	2	14,25	% 71
Cevap Anahtarı	B	ADBBCAAEDEADBCBBAEDC					
Cevaplarınız		ADBBcAeEDdADBCBbd D					

	S	D	Y	B%
Fizik	0	0	0	0
Yapışma (adezyon) ve birbirini tutma (kohezyon) olaylarını örneklerle açıklar.	1	1	0	100
Basınç ve basınç kuvveti kavramlarının katı, durgun sıvı ve gazlarda bağlı olduğu değişkenleri açıklar.	1	1	0	100
Renk	1	1	0	100
Sürtünme kuvvetinin bağlı olduğu değişkenleri analiz eder.	1	1	0	100
Elektrik akımı, direnç ve potansiyel farkı arasındaki ilişkiyi analiz eder.	1	0	1	0
İş, Enerji ve Güç	1	1	0	100
Kirılma	1	1	0	100
Kimya	0	0	0	0
Kimyanın Sembolik Dili	1	1	0	100
Atomun Yapısı	1	1	0	100
Güçlü Etkileşimler / Kovalent Bağ	1	1	0	100
Maddenin Fiziksel Hâlleri	1	1	0	100
Kimyasal Hesaplamalar / Sınırlayıcı Bileşen Hesaplamaları	1	1	0	100
Çözünme Süreci	1	1	0	100
Astifler ve Bazılar	1	1	0	100
Biyoloji	0	0	0	0
Eşeyli Üreme	1	1	0	100
Lizozom	1	1	0	100
Enzimler	1	1	0	100
Kan Grupları	1	0	0	0
Hayvanlar	1	0	1	0
Ekosistemde Madde ve Enerji Akışı	1	0	0	0

DİDAKTİK KALEM TYT 1

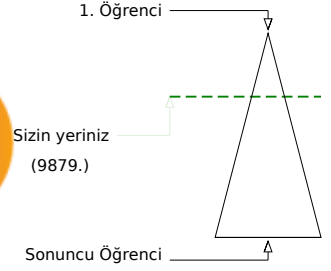
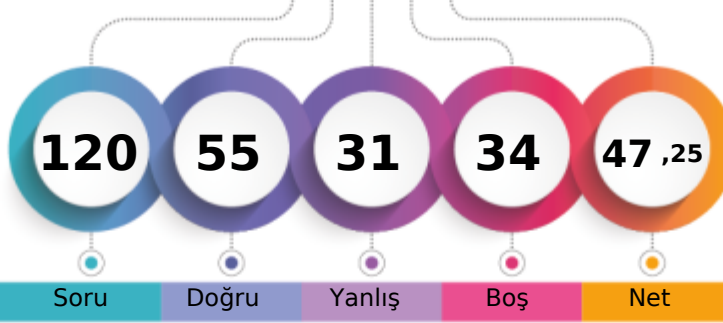

282,035 % 29,95

MANİSA / YUNUSEMRE
KEP AKADEMİ 12.SAYISAL-M - 13090
AHMET SAİT

Soru Doğru Yanlış Boş Net

Şube Kurum İlçe İl Genel

Öğrenci Sıra No 30 170 204 498 9879 % 29,95

Sınava Katılan Öğrenci Sayısı 62 311 434 1876 32984

	Soru	Doğru	Yanlış	Boş	Net	Başarı
TYT Türkçe	40	25	12	3	22,00	% 55
Cevap Anahtarı	B BEACDCBAEEBACDAEDBCACDDADEBCACDCDBDBACEB					
Cevaplarınız	ebACDCBA c CbdeDBbACDDcDEBCADCEeDBdeEe					

	S	D	Y	B%
Türkçe	0	0	0	0
Sözcükler Arası Anlam İlişkileri	2	2	0	100
Söz Öbeklerinde Anlam	1	0	1	0
Sözcükte Anlam	1	0	1	0
Verilen Sözlere Anlamlı Cümle Oluşturma	1	1	0	100
Parçadaki Cümlelerin İçerik ve Özellikleri	2	2	0	100
Cümleyi Yorumlama ve Açıklama	2	2	0	100
Ad Söylü Sözcükler - Karma	2	0	0	0
KARMA DİL BİLGİSİ	1	0	0	0
Bitişik ve Ayrı Yazılan Kelimeler	2	0	2	0
Noktalama İşaretleri - Karma	1	0	1	0
Noktalı Virgül	1	1	0	100
Paragrafı İkiye Ayırma	1	1	0	100
Paragrafta Anlatım Akışını Bozan Cümle	1	0	1	0
Cümlelerden Paragraf Oluşturma	1	1	0	100
Paragrafta Boş Bırakılan Yerleri Tamamlama	2	2	0	100
Paragrafta Ana Düşünce (Ana Fikir)	5	3	2	60
Paragrafın Yorumlanması	6	5	1	83
Paragrafta Yardımcı Düşünceler	7	4	3	57
Paragrafın Karşılık Olduğu Soruyu Belirleme	1	1	0	100

	Soru	Doğru	Yanlış	Boş	Net	Başarı
Matematik-1	30	6	3	21	5,25	% 18
Geometri	10	5	0	5	5,00	% 50
TYT Matematik	40	11	3	26	10,25	% 26
Cevap Anahtarı	B ADBBCEECBCDEDCBBEADAACDECAEBDCABBCCDDEAD					
Cevaplarınız	bBc Eb E C B A CA B D A					

	S	D	Y	B%
Matematik-1	0	0	0	0
RASYONEL SAYILAR	1	0	1	0
Üslü ifadeler	1	0	0	0
Köklü ifadeler	1	0	0	0
Ondalık Sayılar	1	1	0	100
Mutlak Değerli Denklemler	1	0	1	0
Aralık Kavramı ve Basit Eşitsizlikler	1	0	0	0
Fonksiyonlarda İşlemler	1	0	0	0
Bölünebilme Kuralları	1	0	0	0
KÜMELER	1	0	0	0
Sayı Basamakları	1	1	0	100
Rutin Olmayan Problemler	5	0	1	0
Önermeler ve Bileşik Önermeler	1	1	0	100
Mutlak Değer Özellikleri	1	1	0	100
VERİ	1	0	0	0
Tek ve Çift Sayılar	1	1	0	100
Birinci Dereceden Bir Bilinmeyenli Denklemler	1	1	0	100
Yaş Problemleri	1	0	0	0
Sayı Problemleri	1	0	0	0
Yüzde, Kar-Zarar Problemleri	1	0	0	0
Hareket Problemleri	1	0	0	0

	Soru	Doğru	Yanlış	Boş	Net	Başarı
Tarih-1	5	4	1	0	3,75	% 75
Coğrafya-1	5	2	3	0	1,25	% 25
Felsefe	5	3	2	0	2,50	% 50
Din Kült. ve Ahl. Bil.	5	0	0	5	0,00	% 0
Felsefe (Seçmeli)	5	3	2	0	2,50	% 50
TYT Sosyal	20	12	8	0	10,00	% 50
Cevap Anahtarı	B CEDEBEDACEDADBECECCABECBAD					
Cevaplarınız	CEDEacDbCcDabBc EecAD					

	S	D	Y	B%
Tarih-1	0	0	0	0
İlk ve Orta Çağlarda İÇ Asya'daki Türk siyasi teşekküllerinin güç ve yönetim yapısını açıklar.	1	1	0	100
Anadolu'daki ilk Türk siyasi teşekküllerinin birbirleriyle ve çevre devletlerle olan ilişkilerini uzlaşma ve çatışma bağlamında açıklar.	1	1	0	100
Avrupa düşüncesinde meydana gelen değişimleri ve bunların etkilerini analiz eder.	1	1	0	100
Mustafa Kemal'in Birinci Dünya Savaşı'na kadarki eğitim ve askerlik hayatını içinde bulunduğu toplumun siyasi, sosyal ve kültürel durumunu analiz eder.	1	0	1	0
Millî Mücadele sonucunda kazanılan diplomatik başarıları ülkemizin bağımsızlığı açısından değerlendirir.	1	1	0	100
Coğrafya-1	0	0	0	0
Yeryüzündeki farklı iklim tiplerinin özellikleri ve dağılışı hakkında çıkarımlarda bulunur.	1	1	0	100
Bitki toplulukları ve türlerini genel özelliklerine göre sınıflandırır.	1	0	1	0
Bilgileri haritalara aktarmada kullanılan yöntem ve teknikleri açıklar.	1	0	1	0
Afetlerin oluşum nedenlerini ve özelliklerini açıklar.	1	0	1	0
Türkiye'de nüfusun tarihsel seyri sosyal ve ekonomik faktörler açısından değerlendirir.	1	1	0	100
Felsefe	0	0	0	0
Felsefeyi Tanıma	1	1	0	100
Felsefe ile Düşünme	1	0	1	0
Ahlak felsefesinin konusunu ve problemlerini açıklar.	1	1	0	100
FELSEFENİN TEMEL KONULARI VE PROBLEMLERİ	1	0	1	0
Bilim felsefesinin konusunu ve problemlerini açıklar.	1	1	0	100
Din Kült. ve Ahl. Bil.	0	0	0	0
İslam'da ibadet kavramını ve ibadetin kapsamını açıklar.	1	0	0	0
İslam Düşüncesinde İtikadi, Siyasi ve Fikhi Yorumlar	1	0	0	0
Bazı genç sahabilere örnek olan özelliklerini örnek alır.	1	0	0	0

	Soru	Doğru	Yanlış	Boş	Net	Başarı
Fizik	7	4	2	1	3,50	% 50
Kimya	7	1	5	1	-0,25	% 0
Biyoloji	6	2	1	3	1,75	% 29
TYT Fen	20	7	8	5	5,00	% 25
Cevap Anahtarı	B ADBBCCAEEADBCBBAEDC					
Cevaplarınız	bDBB cAdDa eaaB bE					

	S	D	Y	B%
Fizik	0	0	0	0
Yapışma (adezyon) ve birbirini tutma (kohezyon) olaylarını örneklerle açıklar.	1	1	0	100
Basınç ve basınç kuvveti kavramlarının katı, durgun sıvı ve gazlarda bağlı olduğu değişkenleri açıklar.	1	1	0	100
Renk	1	0	1	0
Sürtünme kuvvetinin bağlı olduğu değişkenleri analiz eder.	1	1	0	100
Elektrik akımı, direnç ve potansiyel farkı arasındaki ilişkiyi analiz eder.	1	0	1	0
İş, Enerji ve Güç	1	1	0	100
Kinîma	1	0	0	0
Kimya	0	0	0	0
Kimyanın Sembolik Dili	1	1	0	100
Atomun Yapısı	1	0	1	0
Güçlü Etkileşimler / Kovalent Bağ	1	0	0	0
Maddenin Fiziksel Hâlleri	1	0	1	0
Kimyasal Hesaplamalar / Sınırlayıcı Bileşen Hesaplamaları	1	0	1	0
Çözünme Süreci	1	0	1	0
Astıtlar ve Bazılar	1	0	1	0
Biyoloji	0	0	0	0
Eşeyli Üreme	1	0	0	0
Lizozom	1	1	0	100
Enzimler	1	0	0	0
Kan Grupları	1	0	0	0
Hayvanlar	1	0	1	0
Ekosistemde Madde ve Enerji Akışı	1	1	0	100

DİDAKTİK KALEM TYT 1

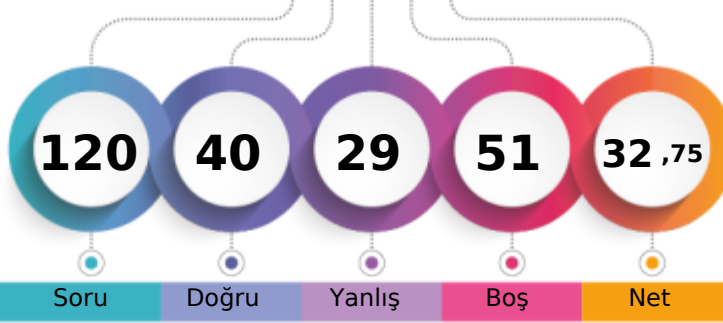

238,565 % 57,13

MANİSA / YUNUSEMRE
KEP AKADEMİ 12.SAYISAL-M - 13072
ALEYNA AYĞÜN

1. Öğrenci

Sizin yeriniz
(18845.)

Sonuncu Öğrenci

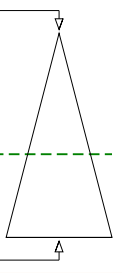

Soru Doğru Yanlış Boş Net

Şube Kurum İlçe İl Genel

Öğrenci Sıra No 53 248 320 969 18845 % 57,13

Sınava Katılan Öğrenci Sayısı 62 311 434 1876 32984

	Soru	Doğru	Yanlış	Boş	Net	Başarı
TYT Türkçe	40	22	16	2	18,00	% 45
Cevap Anahtarı	A CEBABDCAEEABDADCCEBDADCCCEBDACCDDADBEEDBAC					
Cevaplarınız	bdacacDAE AeDACCdb DAeeeEBDAaCeADdEBDBdC					

	S	D	Y	B%
Türkçe	0	0	0	0
Sözcükler Arası Anlam İlişkileri	2	0	2	0
Söz Öbeklerinde Anlam	1	0	1	0
Sözcükte Anlam	1	0	1	0
Verilen Sözlere Anlamlı Cümle Oluşturma	1	0	1	0
Parçadaki Cümlelerin İçerik ve Özellikleri	2	2	0	100
Cümleyi Yorumlama ve Açıklama	2	2	0	100
Ad Söylü Sözcükler - Karma	2	1	0	50
KARMA DİL BİLGİSİ	1	1	0	100
Bitişik ve Ayrı Yazılan Kelimeler	2	1	1	50
Noktalama İşaretleri - Karma	1	1	0	100
Noktalı Virgöl	1	1	0	100
Paragrafı İkiye Ayırma	1	0	1	0
Paragrafta Anlatım Akışını Bozan Cümle	1	0	1	0
Cümlelerden Paragraf Oluşturma	1	0	1	0
Paragrafta Boş Bırakılan Yerleri Tamamlama	2	1	0	50
Paragrafta Ana Düşünce (Ana Fikir)	5	3	2	60
Paragrafın Yorumlanması	6	3	3	50
Paragrafta Yardımcı Düşünceler	7	5	2	71
Paragrafın Karşılık Olduğu Soruyu Belirleme	1	1	0	100

	Soru	Doğru	Yanlış	Boş	Net	Başarı
Matematik-1	30	5	5	20	3,75	% 13
Geometri	10	0	0	10	0,00	% 0
TYT Matematik	40	5	5	30	3,75	% 9
Cevap Anahtarı	A DAEBBCDCECCEDBABAEDADECACCBDEBBCADDCADE					
Cevaplarınız	EB D Eeb ec aA					

	S	D	Y	B%
Matematik-1	0	0	0	0
RASYONEL SAYILAR	1	0	0	0
Üslü ifadeler	1	0	0	0
Köklü ifadeler	1	1	0	100
Ondalık Sayılar	1	1	0	100
Mutlak Değerli Denklemler	1	0	0	0
Aralık Kavramı ve Basit Eşitsizlikler	1	0	0	0
Fonksiyonlarda İşlemler	1	0	0	0
Bölünebilme Kuralları	1	1	0	100
KÜMELER	1	0	0	0
Sayı Basamakları	1	1	0	100
Rutin Olmayan Problemler	5	1	1	20
Önermeler ve Bileşik Önermeler	1	0	1	0
Mutlak Değer Özellikleri	1	0	0	0
VERİ	1	0	0	0
Tek ve Çift Sayılar	1	0	1	0
Birinci Dereceden Bir Bilinmeyenli Denklemler	1	0	1	0
Yaş Problemleri	1	0	0	0
Sayı Problemleri	1	0	1	0
Yüzde, Kar-Zarar Problemleri	1	0	0	0
Hareket Problemleri	1	0	0	0

	Soru	Doğru	Yanlış	Boş	Net	Başarı
Tarih-1	5	5	0	0	5,00	% 100
Coğrafya-1	5	1	2	2	0,50	% 10
Felsefe	5	2	1	2	1,75	% 35
Din Kült. ve Ahl. Bil.	5	4	1	0	3,75	% 75
Felsefe (Seçmeli)	5	0	0	5	0,00	% 0
TYT Sosyal	20	12	4	4	11,00	% 55
Cevap Anahtarı	A ECEBDDAECEADBEDCAEBCBACDE					
Cevaplarınız	ECEBD EcbAeB CAEBd					

	S	D	Y	B%
Tarih-1	0	0	0	0
İlk ve Orta Çağlarda İÇ Asya'daki Türk siyasi teşekküllerinin güç ve yönetim yapısını açıklar.	1	1	0	100
Anadolu'daki ilk Türk siyasi teşekküllerinin birbirleriyle ve çevre devletlerle olan ilişkilerini uzlaşma ve çatışma bağlamında açıklar.	1	1	0	100
Avrupa düşüncesinde meydana gelen değişimleri ve bunların etkilerini analiz eder.	1	1	0	100
Mustafa Kemal'in Birinci Dünya Savaşı'na kadarki eğitim ve askerlik hayatını içinde bulunduğu toplumun siyasi, sosyal ve kültürel durumunu analiz eder.	1	1	0	100
Millî Mücadele sonucunda kazanılan diplomatik başarıları ülkemizin bağımsızlığı açısından değerlendirir.	1	1	0	100
Coğrafya-1	0	0	0	0
Yeryüzündeki farklı iklim tiplerinin özellikleri ve dağılışı hakkında çıkarımlarda bulunur.	1	0	0	0
Bitki toplulukları ve türlerini genel özelliklerine göre sınıflandırır.	1	0	0	0
Bilgileri haritalara aktarmada kullanılan yöntem ve teknikleri açıklar.	1	1	0	100
Afetlerin oluşum nedenlerini ve özelliklerini açıklar.	1	0	1	0
Türkiye'de nüfusun tarihsel seyrini sosyal ve ekonomik faktörler açısından değerlendirir.	1	0	1	0
Felsefe	0	0	0	0
Felsefeyi Tanıma	1	1	0	100
Felsefe ile Düşünme	1	0	1	0
Ahlak felsefesinin konusunu ve problemlerini açıklar.	1	1	0	100
FELSEFENİN TEMEL KONULARI VE PROBLEMLERİ	1	0	0	0
Bilim felsefesinin konusunu ve problemlerini açıklar.	1	0	0	0
Din Kült. ve Ahl. Bil.	0	0	0	0
İslam'da ibadet kavramını ve ibadetin kapsamını açıklar.	1	1	0	100
İslam Düşüncesinde İtikadi, Siyasi ve Fikhi Yorumlar	1	1	0	100
Bazı genç sahabilere örnek olan özelliklerini örnek alır.	1	1	0	100

	Soru	Doğru	Yanlış	Boş	Net	Başarı
Fizik	7	1	2	4	0,50	% 7
Kimya	7	0	2	5	-0,50	% 0
Biyoloji	6	0	0	6	0,00	% 0
TYT Fen	20	1	4	15	0,00	% 0
Cevap Anahtarı	A BBADAACDEADECBBDCAE					
Cevaplarınız	Bdc b c					

	S	D	Y	B%
Fizik	0	0	0	0
Yapışma (adezyon) ve birbirini tutma (kohezyon) olaylarını örneklerle açıklar.	1	1	0	100
Basınç ve basınç kuvveti kavramlarının katı, durgun sıvı ve gazlarda bağlı olduğu değişkenleri açıklar.	1	0	1	0
Renk	1	0	1	0
Sürtünme kuvvetinin bağlı olduğu değişkenleri analiz eder.	1	0	0	0
Elektrik akımı, direnç ve potansiyel farkı arasındaki ilişkiyi analiz eder.	1	0	0	0
İş, Enerji ve Güç	1	0	0	0
Kinîma	1	0	0	0
Kimya	0	0	0	0
Kimyanın Sembolik Dili	1	0	0	0
Atomun Yapısı	1	0	1	0
Güçlü Etkileşimler / Kovalent Bağ	1	0	0	0
Maddenin Fiziksel Hâlleri	1	0	1	0
Kimyasal Hesaplamalar / Sınırlayıcı Bileşen Hesaplamaları	1	0	0	0
Çözünme Süreci	1	0	0	0
Astirler ve Bazılar	1	0	0	0
Biyoloji	0	0	0	0
Eşeyli Üreme	1	0	0	0
Lizozom	1	0	0	0
Enzimler	1	0	0	0
Kan Grupları	1	0	0	0
Hayvanlar	1	0	0	0
Ekosistemde Madde ve Enerji Akışı	1	0	0	0

DİDAKTİK KALEM TYT 1



351,363

%

6,82

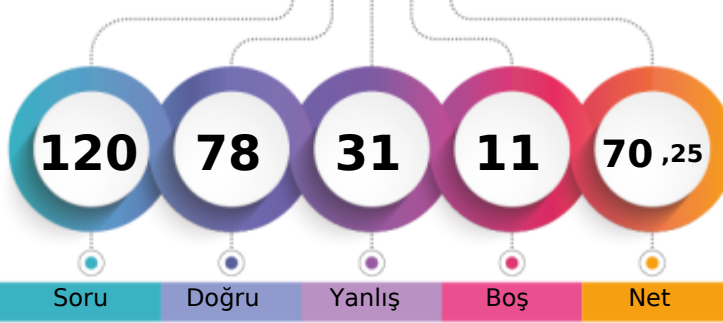
MANİSA / YUNUSEMRE
KEP AKADEMİ 12.SAYISAL-M - 13065
ALPTUĞ GÜRDİL

1. Öğrenci

Sizin yeriniz
(2251.)

Sonuncu Öğrenci

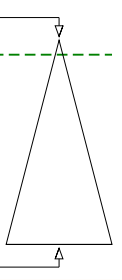

Şube	Kurum	İlçe	İl	Genel
Öğrenci Sıra No	8	59	69	149
Sınava Katılan Öğrenci Sayısı	62	311	434	1876
				2251 % 6,82
				32984

	Soru	Doğru	Yanlış	Boş	Net	Başarı
TYT Türkçe	40	27	11	2	24,25	% 61
Cevap Anahtarı	A CEBABDCAEEABDADCCEBDADCCCEBBDACCADBEEDBAC					
Cevaplarınız	edBABBdA baDACDeEBDdeeCEEdCCDADBEEDBAC					

	S	D	Y	B%
Türkçe	0	0	0	0
Sözcükler Arası Anlam İlişkileri	2	1	1	50
Söz Öbeklerinde Anlam	1	0	1	0
Sözcükte Anlam	1	1	0	100
Verilen Sözlere Anlamlı Cümle Oluşturma	1	1	0	100
Parçadaki Cümlelerin İçerik ve Özellikleri	2	2	0	100
Cümleyi Yorumlama ve Açıklama	2	1	1	50
Ad Söylü Sözcükler - Karma	2	0	0	0
KARMA DİL BİLGİSİ	1	0	1	0
Bitişik ve Ayrı Yazılan Kelimeler	2	1	1	50
Noktalama İşaretleri - Karma	1	1	0	100
Noktalı Virgöl	1	1	0	100
Paragrafı İkiye Ayırma	1	1	0	100
Paragrafta Anlatım Akışını Bozan Cümle	1	0	1	0
Cümlelerden Paragraf Oluşturma	1	1	0	100
Paragrafta Boş Bırakılan Yerleri Tamamlama	2	1	1	50
Paragrafta Ana Düşünce (Ana Fikir)	5	4	1	80
Paragrafın Yorumlanması	6	4	2	67
Paragrafta Yardımcı Düşünceler	7	6	1	86
Paragrafın Karşılık Olduğu Soruyu Belirleme	1	1	0	100

	Soru	Doğru	Yanlış	Boş	Net	Başarı
Matematik-1	30	19	5	6	17,75	% 59
Geometri	10	8	1	1	7,75	% 78
TYT Matematik	40	27	6	7	25,50	% 64
Cevap Anahtarı	A DAEBBCDCECCEDBBAEADADECACCBDEBBACDDCADE					
Cevaplarınız	DAEBBd D EaCEDBAbdAa DbC CCB BbADDCADE					

	S	D	Y	B%
Matematik-1	0	0	0	0
RASYONEL SAYILAR	1	1	0	100
Üslü ifadeler	1	1	0	100
Köklü ifadeler	1	1	0	100
Ondalık Sayılar	1	1	0	100
Mutlak Değerli Denklemler	1	1	0	100
Aralık Kavramı ve Basit Eşitsizlikler	1	0	1	0
Fonksiyonlarda İşlemler	1	0	0	0
Bölünebilme Kuralları	1	1	0	100
KÜMELER	1	0	0	0
Sayı Basamakları	1	1	0	100
Rutin Olmayan Problemler	5	3	2	60
Önermeler ve Bileşik Önermeler	1	1	0	100
Mutlak Değer Özellikleri	1	1	0	100
VERİ	1	1	0	100
Tek ve Çift Sayılar	1	1	0	100
Birinci Dereceden Bir Bilinmeyenli Denklemler	1	1	0	100
Yaş Problemleri	1	1	0	100
Sayı Problemleri	1	0	1	0
Yüzde, Kar-Zarar Problemleri	1	0	0	0
Hareket Problemleri	1	0	1	0

	Soru	Doğru	Yanlış	Boş	Net	Başarı
Tarih-1	5	4	1	0	3,75	% 75
Coğrafya-1	5	2	2	1	1,50	% 30
Felsefe	5	4	1	0	3,75	% 75
Din Kült. ve Ahl. Bil.	5	3	2	0	2,50	% 50
Felsefe (Seçmeli)	5	0	0	5	0,00	% 0
TYT Sosyal	20	13	6	1	11,50	% 58
Cevap Anahtarı	A ECEBDDAECEADBEDCAEBCBACDE					
Cevaplarınız	ECEaDD dEbADBcDcEeBd					

	S	D	Y	B%
Tarih-1	0	0	0	0
İlk ve Orta Çağlarda İÇ Asya'daki Türk siyasi teşekküllerinin güç ve yönetim yapısını açıklar.	1	1	0	100
Anadolu'daki ilk Türk siyasi teşekküllerinin birbirleriyle ve çevre devletlerle olan ilişkilerini uzlaşma ve çatışma bağlamında yorumlar.	1	1	0	100
Avrupa düşüncesinde meydana gelen değişimleri ve bunların etkilerini analiz eder.	1	1	0	100
Mustafa Kemal'in Birinci Dünya Savaşı'na kadarki eğitim ve askerlik hayatını içinde bulunduğu toplumun siyasi, sosyal ve kültürel durumunu değerlendirir.	1	1	0	100
Millî Mücadele sonucunda kazanılan diplomatik başarıları ülkemizin bağımsızlığı açısından değerlendirir.	1	1	0	100
Coğrafya-1	0	0	0	0
Yeryüzündeki farklı iklim tiplerinin özellikleri ve dağılımı hakkında çıkarımlarda bulunur.	1	1	0	100
Bitki toplulukları ve türlerini genel özelliklerine göre sınıflandırır.	1	0	0	0
Bilgileri haritalara aktarmada kullanılan yöntem ve teknikleri açıklar.	1	0	1	0
Afetlerin oluşum nedenlerini ve özelliklerini açıklar.	1	1	0	100
Türkiye'de nüfusun tarihsel seyri sosyal ve ekonomik faktörler açısından değerlendirir.	1	0	1	0
Felsefe	0	0	0	0
Felsefeyi Tanıma	1	1	0	100
Felsefe ile Düşünme	1	1	0	100
Ahlak felsefesinin konusunu ve problemlerini açıklar.	1	1	0	100
FELSEFENİN TEMEL KAVRAMLARI VE PROBLEMLERİ	1	0	1	0
Bilim felsefesinin konusunu ve problemlerini açıklar.	1	1	0	100
Din Kült. ve Ahl. Bil.	0	0	0	0
İslam'da ibadet kavramını ve ibadetin kapsamını açıklar.	1	1	0	100
İslam Düşüncesinde İtikadi, Siyasi ve Fikhi Yorumlar	1	0	1	0
Bazı genç şahısların öne çıkan özelliklerini örnek alır.	1	1	0	100

	Soru	Doğru	Yanlış	Boş	Net	Başarı
Fizik	7	3	4	0	2,00	% 29
Kimya	7	5	1	1	4,75	% 68
Biyoloji	6	3	3	0	2,25	% 38
TYT Fen	20	11	8	1	9,00	% 45
Cevap Anahtarı	A BBADAACDEADECBBDCAE					
Cevaplarınız	BBbacAaDEAD CcaBDeBe					

	S	D	Y	B%
Fizik	0	0	0	0
Yapışma (adezyon) ve birbirini tutma (kohezyon) olaylarını örneklerle açıklar.	1	1	0	100
Basınç ve basınç kuvveti kavramlarının katı, durgun sıvı ve gazlarda bağlı olduğu değişkenleri açıklar.	1	1	0	100
Renk	1	0	1	0
Sürtünme kuvvetinin bağlı olduğu değişkenleri analiz eder.	1	0	1	0
Elektrik akımı, direnç ve potansiyel farkı arasındaki ilişkiyi analiz eder.	1	0	1	0
İş, Enerji ve Güç	1	1	0	100
Kinîma	1	0	1	0
Kimya	0	0	0	0
Kimyanın Sembolik Dili	1	1	0	100
Atomun Yapısı	1	1	0	100
Güçlü Etkileşimler / Kovalent Bağ	1	1	0	100
Maddenin Fiziksel Hâlleri	1	1	0	100
Kimyasal Hesaplamalar / Sınırlayıcı Bileşen Hesaplamaları	1	0	0	0
Çözünme Süreci	1	1	0	100
Astifer ve Bazılar	1	0	1	0
Biyoloji	0	0	0	0
Eşeyli Üreme	1	0	1	0
Lizozom	1	1	0	100
Enzimler	1	1	0	100
Kan Grupları	1	0	1	0
Hayvanlar	1	0	1	0
Ekosistemde Madde ve Enerji Akışı	1	1	0	100

DİDAKTİK KALEM TYT 1

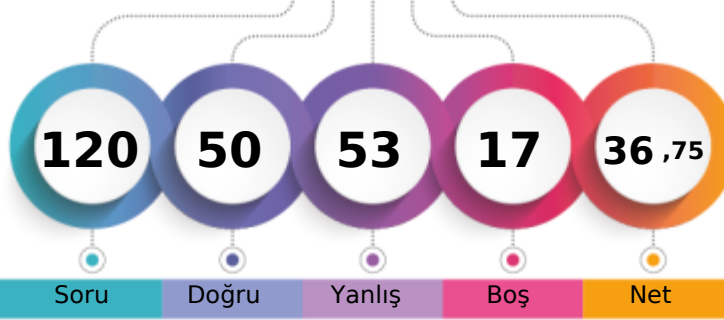

251,095 % 48,25

MANİSA / YUNUSEMRE
KEP AKADEMİ 12.SAYISAL-M - 13031
ARDA TERZİ

1. Öğrenci

Sizin yeriniz
(15916.)

Sonuncu Öğrenci

Soru Doğru Yanlış Boş Net

Şube Kurum İlçe İl Genel

Öğrenci Sıra No 43 221 283 780 15916 % 48,25

Sınava Katılan Öğrenci Sayısı 62 311 434 1876 32984

	Soru	Doğru	Yanlış	Boş	Net	Başarı
TYT Türkçe	40	20	20	0	15,00	% 38
Cevap Anahtarı	B BEACDCBAEEBACDAEBCACDDAEBCACDCDBDBACEB					
Cevaplarınız	eEAbDaBACaBceDddaBCAeDebDbBeCAceaBDBAeEc					

	S	D	Y	B%
Türkçe	0	0	0	0
Sözcükler Arası Anlam İlişkileri	2	1	1	50
Söz Öbeklerinde Anlam	1	1	0	100
Sözcükte Anlam	1	0	1	0
Verilen Sözlere Anlamlı Cümle Oluşturma	1	1	0	100
Parçadaki Cümlelerin İçerik ve Özellikleri	2	2	0	100
Cümleyi Yorumlama ve Açıklama	2	1	1	50
Ad Söylü Sözcükler - Karma	2	0	2	0
KARMA DİL BİLGİSİ	1	0	1	0
Bitişik ve Ayrı Yazılan Kelimeler	2	2	0	100
Noktalama İşaretleri - Karma	1	0	1	0
Noktalı Virgül	1	0	1	0
Paragrafı İkiye Ayırma	1	0	1	0
Paragrafta Anlatım Akışını Bozan Cümle	1	1	0	100
Cümlelerden Paragraf Oluşturma	1	0	1	0
Paragrafta Boş Bırakılan Yerleri Tamamlama	2	2	0	100
Paragrafta Ana Düşünce (Ana Fikir)	5	4	1	80
Paragrafın Yorumlanması	6	1	5	17
Paragrafta Yardımcı Düşünceler	7	3	4	43
Paragrafın Karşılık Olduğu Soruyu Belirleme	1	1	0	100

	Soru	Doğru	Yanlış	Boş	Net	Başarı
Matematik-1	30	10	10	10	7,50	% 25
Geometri	10	4	2	4	3,50	% 35
TYT Matematik	40	14	12	14	11,00	% 28
Cevap Anahtarı	B ADBBCEECBCDEDCBBEADAACDECEBDCABBCCDDEAD					
Cevaplarınız	eDB bE CBbD b ece abdC CEB ba B DD e					

	S	D	Y	B%
Matematik-1	0	0	0	0
RASYONEL SAYILAR	1	1	0	100
Üslü ifadeler	1	0	1	0
Köklü ifadeler	1	1	0	100
Ondalık Sayılar	1	1	0	100
Mutlak Değerli Denklemler	1	0	0	0
Aralık Kavramı ve Basit Eşitsizlikler	1	0	1	0
Fonksiyonlarda İşlemler	1	1	0	100
Bölünebilme Kuralları	1	1	0	100
KÜMELER	1	0	1	0
Sayı Basamakları	1	0	0	0
Rutin Olmayan Problemler	5	2	1	40
Önermeler ve Bileşik Önermeler	1	0	1	0
Mutlak Değer Özellikleri	1	0	0	0
VERİ	1	0	0	0
Tek ve Çift Sayılar	1	0	1	0
Birinci Dereceden Bir Bilinmeyenli Denklemler	1	0	1	0
Yaş Problemleri	1	0	0	0
Sayı Problemleri	1	0	1	0
Yüzde, Kar-Zarar Problemleri	1	0	0	0
Hareket Problemleri	1	0	1	0

	Soru	Doğru	Yanlış	Boş	Net	Başarı
Tarih-1	5	1	3	1	0,25	% 5
Coğrafya-1	5	2	2	1	1,50	% 30
Felsefe	5	4	1	0	3,75	% 75
Din Kült. ve Ahl. Bil.	5	4	1	0	3,75	% 75
Felsefe (Seçmeli)	5	0	0	5	0,00	% 0
TYT Sosyal	20	11	7	2	9,25	% 46
Cevap Anahtarı	B CEDEBEDACEDADBECECABECBAD					
Cevaplarınız	ecaE dD CcDAbBEEdCAB					

	S	D	Y	B%
Tarih-1	0	0	0	0
İlk ve Orta Çağlarda İÇ Asya'daki Türk siyasi teşekküllerinin güç ve yönetim yapısını açıklar.	1	0	1	0
Anadolu'daki ilk Türk siyasi teşekküllerinin birbirleriyle ve çevre devletlerle olan ilişkilerini uzlaşma ve çatışma bağlamında açıklar.	1	0	1	0
Avrupa düşüncesinde meydana gelen değişimleri ve bunların etkilerini analiz eder.	1	1	0	100
Mustafa Kemal'in Birinci Dünya Savaşı'na kadarki eğitim ve askerlik hayatını içinde bulunduğu toplumun siyasi, sosyal ve kültürel durumunu analiz eder.	1	0	0	0
Millî Mücadele sonucunda kazanılan diplomatik başarıları ülkemizin bağımsızlığı açısından değerlendirir.	1	0	1	0
Coğrafya-1	0	0	0	0
Yeryüzündeki farklı iklim tiplerinin özellikleri ve dağılışı hakkında çıkarımlarda bulunur.	1	1	0	100
Bitki toplulukları ve türlerini genel özelliklerine göre sınıflandırır.	1	0	0	0
Bilgileri haritalara aktarmada kullanılan yöntem ve teknikleri açıklar.	1	0	1	0
Afetlerin oluşum nedenlerini ve özelliklerini açıklar.	1	0	1	0
Türkiye'de nüfusun tarihsel seyri sosyal ve ekonomik faktörler açısından değerlendirir.	1	1	0	100
Felsefe	0	0	0	0
Felsefeyi Tanıma	1	1	0	100
Felsefe ile Düşünme	1	0	1	0
Ahlak felsefesinin konusunu ve problemlerini açıklar.	1	1	0	100
FELSEFENİN TEMEL KONULARI VE PROBLEMLERİ	1	1	0	100
Bilim felsefesinin konusunu ve problemlerini açıklar.	1	1	0	100
Din Kült. ve Ahl. Bil.	0	0	0	0
İslam'da ibadet kavramını ve ibadetin kapsamını açıklar.	1	1	0	100
İslam Düşüncesinde İtikadi, Siyasi ve Fikhi Yorumlar	1	1	0	100
Bazı genç sahabilere örnek olan özelliklerini örnek alır.	1	1	0	100

	Soru	Doğru	Yanlış	Boş	Net	Başarı
Fizik	7	3	4	0	2,00	% 29
Kimya	7	1	5	1	-0,25	% 0
Biyoloji	6	1	5	0	-0,25	% 0
TYT Fen	20	5	14	1	1,50	% 8
Cevap Anahtarı	B ADBBCCAEEADBCBBAEDC					
Cevaplarınız	caBBdAbaadeD aBebdad					

	S	D	Y	B%
Fizik	0	0	0	0
Yapışma (adezyon) ve birbirini tutma (kohezyon) olaylarını örneklerle açıklar.	1	1	0	100
Basınç ve basınç kuvveti kavramlarının katı, durgun sıvı ve gazlarda bağlı olduğu değişkenleri açıklar.	1	1	0	100
Renk	1	0	1	0
Sürtünme kuvvetinin bağlı olduğu değişkenleri analiz eder.	1	0	1	0
Elektrik akımı, direnç ve potansiyel farkı arasındaki ilişkiyi analiz eder.	1	1	0	100
İş, Enerji ve Güç	1	0	1	0
Kinîma	1	0	1	0
Kimya	0	0	0	0
Kimyanın Sembolik Dili	1	0	1	0
Atomun Yapısı	1	0	1	0
Güçlü Etkileşimler / Kovalent Bağ	1	0	1	0
Maddenin Fiziksel Hâlleri	1	1	0	100
Kimyasal Hesaplamalar / Sınırlayıcı Bileşen Hesaplamaları	1	0	1	0
Çözüm Süreci	1	0	1	0
Astirler ve Bazılar	1	0	0	0
Biyoloji	0	0	0	0
Eşeyli Üreme	1	0	1	0
Lizozom	1	1	0	100
Enzimler	1	0	1	0
Kan Grupları	1	0	1	0
Hayvanlar	1	0	1	0
Ekosistemde Madde ve Enerji Akışı	1	0	1	0

DİDAKTİK KALEM TYT 1

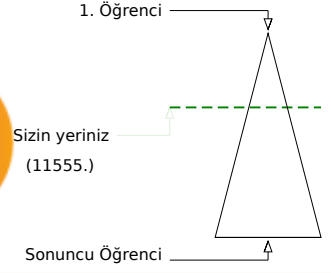
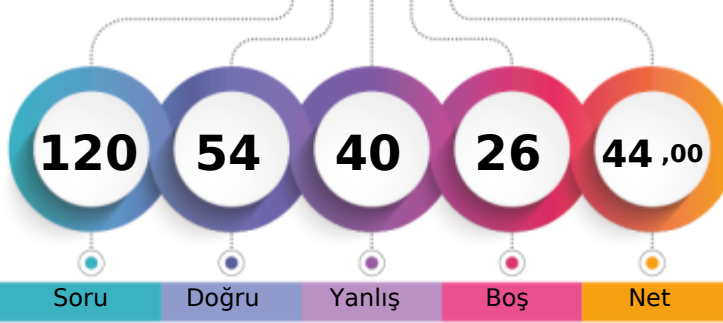

272,515 % 35,03

MANİSA / YUNUSEMRE
KEP AKADEMİ 12.SAYISAL-M - 13082
ARDA ÜNLÜ

Soru Doğru Yanlış Boş Net

Şube Kurum İlçe İl Genel

Öğrenci Sıra No 38 195 238 571 11555 % 35,03

Sınava Katılan Öğrenci Sayısı 62 311 434 1876 32984

		Soru	Doğru	Yanlış	Boş	Net	Başarı
TYT Türkçe		40	23	14	3	19,50	% 49
Cevap Anahtarı	A	CEBABDCAEEABDADCDEBDADCCDEBACCDDADBEEDBAC					
Cevaplarınız		CdaAeD A E cDcDbdDdDeCEBDAeCDbccEBDBAe					

	S	D	Y	B%
Türkçe	0	0	0	0
Sözcükler Arası Anlam İlişkileri	2	2	0	100
Söz Öbeklerinde Anlam	1	0	1	0
Sözcükte Anlam	1	0	1	0
Verilen Sözlere Anlamlı Cümle Oluşturma	1	0	1	0
Parçadaki Cümlelerin İçerik ve Özellikleri	2	2	0	100
Cümleyi Yorumlama ve Açıklama	2	1	0	50
Ad Söylü Sözcükler - Karma	2	1	0	50
KARMA DİL BİLGİSİ	1	0	0	0
Bitişik ve Ayrı Yazılan Kelimeler	2	1	1	50
Noktalama İşaretleri - Karma	1	0	1	0
Noktalı Virgül	1	1	0	100
Paragrafı İkiye Ayırma	1	1	0	100
Paragrafta Anlatım Akışını Bozan Cümle	1	0	1	0
Cümlelerden Paragraf Oluşturma	1	0	1	0
Paragrafta Boş Bırakılan Yerleri Tamamlama	2	2	0	100
Paragrafta Ana Düşünce (Ana Fikir)	5	3	2	60
Paragrafın Yorumlanması	6	4	2	67
Paragrafta Yardımcı Düşünceler	7	4	3	57
Paragrafın Karşılık Olduğu Soruyu Belirleme	1	1	0	100

		Soru	Doğru	Yanlış	Boş	Net	Başarı
Matematik-1		30	13	7	10	11,25	% 38
Geometri		10	0	0	10	0,00	% 0
TYT Matematik		40	13	7	20	11,25	% 28
Cevap Anahtarı	A	DAEBBCBDCCECCEDBABAEDADECACCBDEBCCADDCADE					
Cevaplarınız		D EBBcc dce E BABdA D CdCb					

	S	D	Y	B%
Matematik-1	0	0	0	0
RASYONEL SAYILAR	1	1	0	100
Üslü ifadeler	1	0	0	0
Köklü ifadeler	1	1	0	100
Ondalık Sayılar	1	1	0	100
Mutlak Değerli Denklemler	1	1	0	100
Aralık Kavramı ve Basit Eşitsizlikler	1	1	0	100
Fonksiyonlarda İşlemler	1	0	1	0
Bölünebilme Kuralları	1	0	0	0
KÜMELER	1	0	1	0
Sayı Basamakları	1	0	1	0
Rutin Olmayan Problemler	5	2	2	40
Önermeler ve Bileşik Önermeler	1	0	0	0
Mutlak Değer Özellikleri	1	1	0	100
VERİ	1	0	0	0
Tek ve Çift Sayılar	1	1	0	100
Birinci Dereceden Bir Bilinmeyenli Denklemler	1	1	0	100
Yaş Problemleri	1	1	0	100
Sayı Problemleri	1	0	1	0
Yüzde, Kar-Zarar Problemleri	1	0	0	0
Hareket Problemleri	1	0	0	0

		Soru	Doğru	Yanlış	Boş	Net	Başarı
Tarih-1		5	3	2	0	2,50	% 50
Coğrafya-1		5	0	4	1	-1,00	% 0
Felsefe		5	4	1	0	3,75	% 75
Din Kült. ve Ahl. Bil.		5	4	1	0	3,75	% 75
Felsefe (Seçmeli)		5	0	0	5	0,00	% 0
TYT Sosyal		20	11	8	1	9,00	% 45
Cevap Anahtarı	A	ECEBDDAECEADBEDCAEBCBACDE					
Cevaplarınız		bCEeD bacbADBdDCAEBa					

	S	D	Y	B%
Tarih-1	0	0	0	0
İlk ve Orta Çağlarda İÇ Asya'daki Türk siyasi teşekküllerinin güç ve yönetim yapısını açıklar.	1	0	1	0
Anadolu'daki ilk Türk siyasi teşekküllerinin birbirleriyle ve çevre devletlerle olan ilişkilerini uzlaşma ve çatışma bağlamında yorumlar.	1	1	0	100
Avrupa düşüncesinde meydana gelen değişimleri ve bunların etkilerini analiz eder.	1	1	0	100
Mustafa Kemal'in Birinci Dünya Savaşı'na kadarki eğitim ve askerlik hayatını içinde bulunduğu toplumun siyasi, sosyal ve kültürel durumunu analiz eder.	1	0	1	0
Millî Mücadele sonucunda kazanılan diplomatik başarıları ülkemizin bağımsızlığı açısından değerlendirir.	1	1	0	100
Coğrafya-1	0	0	0	0
Yeryüzündeki farklı iklim tiplerinin özellikleri ve dağılışı hakkında çıkarımlarda bulunur.	1	0	0	0
Bitki toplulukları ve türlerini genel özelliklerine göre sınıflandırır.	1	0	1	0
Bilgileri haritalara aktarmada kullanılan yöntem ve teknikleri açıklar.	1	0	1	0
Afetlerin oluşum nedenlerini ve özelliklerini açıklar.	1	0	1	0
Türkiye'de nüfusun tarihsel seyri sosyal ve ekonomik faktörler açısından değerlendirir.	1	0	1	0
Felsefe	0	0	0	0
Felsefeyi Tanıma	1	1	0	100
Felsefe ile Düşünme	1	1	0	100
Ahlak felsefesinin konusunu ve problemlerini açıklar.	1	1	0	100
FELSEFENİN TEMEL KONULARI VE PROBLEMLERİ	1	0	1	0
Bilim felsefesinin konusunu ve problemlerini açıklar.	1	1	0	100
Din Kült. ve Ahl. Bil.	0	0	0	0
İslam'da ibadet kavramını ve ibadetin kapsamını açıklar.	1	1	0	100
İslam Düşüncesinde İtikadi, Siyasi ve Fikhi Yorumlar	1	1	0	100
Bazı genç şahabilerin öne çıkan özelliklerini örnek alır.	1	1	0	100

		Soru	Doğru	Yanlış	Boş	Net	Başarı
Fizik		7	3	4	0	2,00	% 29
Kimya		7	1	4	2	0,00	% 0
Biyoloji		6	3	3	0	2,25	% 38
TYT Fen		20	7	11	2	4,25	% 21
Cevap Anahtarı	A	BBADAACDEADECBBDCAE					
Cevaplarınız		BdAaAbaecbd e eBDecE					

	S	D	Y	B%
Fizik	0	0	0	0
Yapışma (adezyon) ve birbirini tutma (kohezyon) olaylarını örneklerle açıklar.	1	1	0	100
Basınç ve basınç kuvveti kavramlarının katı, durgun sıvı ve gazlarda bağlı olduğu değişkenleri açıklar.	1	0	1	0
Renk	1	1	0	100
Sürtünme kuvvetinin bağlı olduğu değişkenleri analiz eder.	1	0	1	0
Elektrik akımı, direnç ve potansiyel farkı arasındaki ilişkiyi analiz eder.	1	1	0	100
İş, Enerji ve Güç	1	0	1	0
Kinîma	1	0	1	0
Kimya	0	0	0	0
Kimyanın Sembolik Dili	1	0	1	0
Atomun Yapısı	1	0	1	0
Güçlü Etkileşimler / Kovalent Bağ	1	0	1	0
Maddenin Fiziksel Hâlleri	1	1	0	100
Kimyasal Hesaplamalar / Sınırlayıcı Bileşen Hesaplamaları	1	0	0	0
Çözünme Süreci	1	0	1	0
Asitler ve Bazlar	1	0	0	0
Biyoloji	0	0	0	0
Eşeyli Üreme	1	0	1	0
Lizozom	1	1	0	100
Enzimler	1	1	0	100
Kan Grupları	1	0	1	0
Hayvanlar	1	0	1	0
Ekosistemde Madde ve Enerji Akışı	1	1	0	100

DİDAKTİK KALEM TYT 1



248,163

%

50,32

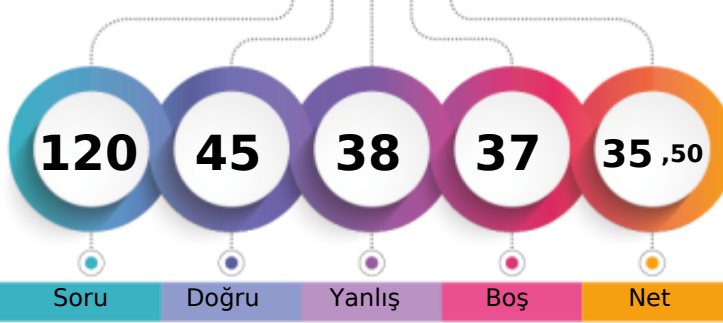
MANİSA / YUNUSEMRE
KEP AKADEMİ 12.SAYISAL-M - 13180
ARDAZANYAR GÜLTEKİN

1. Öğrenci

Sizin yeriniz
(16599.)

Sonuncu Öğrenci

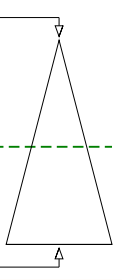

Soru

Doğru

Yanlış

Boş

Net

Şube

Kurum

İlçe

İl

Genel

Öğrenci Sıra No

47

228

292

813

16599 % 50,32

Sınava Katılan Öğrenci Sayısı

62

311

434

1876

32984

		Soru	Doğru	Yanlış	Boş	Net	Başarı
TYT Türkçe		40	13	13	14	9,75	% 24
Cevap Anahtarı	B	BEACDCBAEEBACDAEBCACDDAEBCACDCDBDBACEB					
Cevaplarınız		eEACcCBA d CccbDBeAeDe bad eDB					

Türkçe	S	D	Y	B%
Sözcükler Arası Anlam İlişkileri	2	2	0	100
Söz Öbeklerinde Anlam	1	1	0	100
Sözcükte Anlam	1	0	1	0
Verilen Sözlere Anlamlı Cümle Oluşturma	1	1	0	100
Parçadaki Cümlelerin İçerik ve Özellikleri	2	1	1	50
Cümleyi Yorumlama ve Açıklama	2	2	0	100
Ad Söylü Sözcükler - Karma	2	0	0	0
KARMA DİL BİLGİSİ	1	0	0	0
Bitişik ve Ayrı Yazılan Kelimeler	2	0	2	0
Noktalama İşaretleri - Karma	1	0	1	0
Noktalı Virgül	1	1	0	100
Paragrafı İkiye Ayırma	1	1	0	100
Paragrafta Anlatım Akışını Bozan Cümle	1	0	1	0
Cümlelerden Paragraf Oluşturma	1	0	1	0
Paragrafta Boş Bırakılan Yerleri Tamamlama	2	1	1	50
Paragrafta Ana Düşünce (Ana Fikir)	5	1	1	20
Paragrafın Yorumlanması	6	1	3	17
Paragrafta Yardımcı Düşünceler	7	1	0	14
Paragrafın Karşılık Olduğu Soruyu Belirleme	1	0	1	0

		Soru	Doğru	Yanlış	Boş	Net	Başarı
Matematik-1		30	10	6	14	8,50	% 28
Geometri		10	3	0	7	3,00	% 30
TYT Matematik		40	13	6	21	11,50	% 29
Cevap Anahtarı	B	ADBBCEECBCDEDCBBEADAACDECEBDCABBCCDDEAD					
Cevaplarınız		DBeaEc D eCBB A A aD a A B D					

Matematik-1	S	D	Y	B%
RASYONEL SAYILAR	1	1	0	100
Üslü ifadeler	1	0	0	0
Köklü ifadeler	1	1	0	100
Ondalık Sayılar	1	1	0	100
Mutlak Değerli Denklemler	1	0	1	0
Aralık Kavramı ve Basit Eşitsizlikler	1	0	1	0
Fonksiyonlarda İşlemler	1	0	0	0
Bölünebilme Kuralları	1	1	0	100
KÜMELER	1	0	0	0
Sayı Basamakları	1	0	1	0
Rutin Olmayan Problemler	5	1	1	20
Önermeler ve Bileşik Önermeler	1	1	0	100
Mutlak Değer Özellikleri	1	0	0	0
VERİ	1	0	1	0
Tek ve Çift Sayılar	1	0	0	100
Birinci Dereceden Bir Bilinmeyenli Denklemler	1	1	0	100
Yaş Problemleri	1	1	0	100
Sayı Problemleri	1	0	0	0
Yüzde, Kar-Zarar Problemleri	1	1	0	100
Hareket Problemleri	1	0	0	0

		Soru	Doğru	Yanlış	Boş	Net	Başarı
Tarih-1		5	3	2	0	2,50	% 50
Coğrafya-1		5	2	3	0	1,25	% 25
Felsefe		5	2	3	0	1,25	% 25
Din Kült. ve Ahl. Bil.		5	4	1	0	3,75	% 75
Felsefe (Seçmeli)		5	0	0	5	0,00	% 0
TYT Sosyal		20	11	9	0	8,75	% 44
Cevap Anahtarı	B	CEDEBEDACEDADBECECABECBAD					
Cevaplarınız		bbDEBdBdCbCdAbcdEdCAB					

Tarih-1	S	D	Y	B%
İlk ve Orta Çağlarda İÇ Asya'daki Türk siyasi teşekküllerinin güç ve yönetim yapısını açıklar.	1	0	1	0
Anadolu'daki ilk Türk siyasi teşekküllerinin birbirleriyle ve çevre devletlerle olan ilişkilerini uzlaşma ve çatışma bağlamında açıklar.	1	0	1	0
Avrupa düşüncesinde meydana gelen değişimleri ve bunların etkilerini analiz eder.	1	1	0	100
Mustafa Kemal'in Birinci Dünya Savaşı'na kadarki eğitim ve askerlik hayatını içinde bulunduğu toplumun siyasi, sosyal ve kültürel durumunu analiz eder.	1	1	0	100
Millî Mücadele sonucunda kazanılan diplomatik başarıları ülkemizin bağımsızlığı açısından değerlendirir.	1	1	0	100
Coğrafya-1	0	0	0	0
Yeryüzündeki farklı iklim tiplerinin özellikleri ve dağılışı hakkında çıkarımlarda bulunur.	1	1	0	100
Bitki toplulukları ve türlerini genel özelliklerine göre sınıflandırır.	1	0	1	0
Bilgileri haritalara aktarmada kullanılan yöntem ve teknikleri açıklar.	1	0	1	0
Afetlerin oluşum nedenlerini ve özelliklerini açıklar.	1	0	1	0
Türkiye'de nüfusun tarihsel seyri sosyal ve ekonomik faktörler açısından değerlendirir.	1	1	0	100
Felsefe	0	0	0	0
Felsefeyi Tanıma	1	1	0	100
Felsefe ile Düşünme	1	0	1	0
Ahlak felsefesinin konusunu ve problemlerini açıklar.	1	0	1	0
FELSEFENİN TEMEL KONULARI VE PROBLEMLERİ	1	0	1	0
Bilim felsefesinin konusunu ve problemlerini açıklar.	1	1	0	100
Din Kült. ve Ahl. Bil.	0	0	0	0
İslam'da ibadet kavramını ve ibadetin kapsamını açıklar.	1	1	0	100
İslam Düşüncesinde İtikadi, Siyasi ve Fikhi Yorumlar	1	1	0	100
Bazı genç sahabilere örnek olan özelliklerini örnek alır.	1	1	0	100

		Soru	Doğru	Yanlış	Boş	Net	Başarı
Fizik		7	3	4	0	2,00	% 29
Kimya		7	4	3	0	3,25	% 46
Biyoloji		6	1	3	2	0,25	% 4
TYT Fen		20	8	10	2	5,50	% 28
Cevap Anahtarı	B	ADBBCAAEEDEADBCBBAEDC					
Cevaplarınız		caBBaAbaDbAbBCddc C					

Fizik	S	D	Y	B%
Yapışma (adezyon) ve birbirini tutma (kohezyon) olaylarını örneklerle açıklar.	1	1	0	100
Basınç ve basınç kuvveti kavramlarının katı, durgun sıvı ve gazlarda bağlı olduğu değişkenleri açıklar.	1	1	0	100
Renk	1	0	1	0
Sürtünme kuvvetinin bağlı olduğu değişkenleri analiz eder.	1	0	1	0
Elektrik akımı, direnç ve potansiyel farkı arasındaki ilişkiyi analiz eder.	1	1	0	100
İş, Enerji ve Güç	1	0	1	0
Kinîma	1	0	1	0
Kimya	0	0	0	0
Kimyanın Sembolik Dili	1	1	0	100
Atomun Yapısı	1	0	1	0
Güçlü Etkileşimler / Kovalent Bağ	1	1	0	100
Maddenin Fiziksel Hâlleri	1	0	1	0
Kimyasal Hesaplamalar / Sınırlayıcı Bileşen Hesaplamaları	1	0	1	0
Çözünme Süreci	1	1	0	100
Asitler ve Bazlar	1	1	0	100
Biyoloji	0	0	0	0
Eşeyli Üreme	1	0	1	0
Lizozom	1	0	1	0
Enzimler	1	0	0	0
Kan Grupları	1	1	0	100
Hayvanlar	1	0	1	0
Ekosistemde Madde ve Enerji Akışı	1	0	0	0

DİDAKTİK KALEM TYT 1



189,665 % 86,41

MANİSA / YUNUSEMRE
KEP AKADEMİ 12.SAYISAL

-M - 13096
AVŞİN ÇAKAN

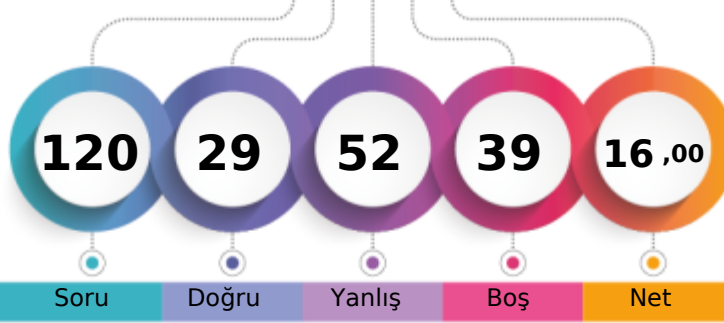

1. Öğrenci

Sizin yeriniz
(28501.)

Sonuncu Öğrenci

	Şube	Kurum	İlçe	İl	Genel
Öğrenci Sıra No	59	289	400	1611	28501 % 86,41
Sınava Katılan Öğrenci Sayısı	62	311	434	1876	32984

	Soru	Doğru	Yanlış	Boş	Net	Başarı
TYT Türkçe	40	11	22	7	5,50	% 14
Cevap Anahtarı	B BEACDCBAEEBACDAEDBCACDDADEBCCADCDDBDBACEB					
Cevaplarınız	cbACDDce d bedD CdaD DbBdCdbaeCaBddEc					

	S	D	Y	B%
Türkçe	0	0	0	0
Sözcükler Arası Anlam İlişkileri	2	2	0	100
Söz Öbeklerinde Anlam	1	0	1	0
Sözcükte Anlam	1	0	1	0
Verilen Sözlere Anlamlı Cümle Oluşturma	1	0	1	0
Parçadaki Cümlelerin İçerik ve Özellikleri	2	2	0	100
Cümleyi Yorumlama ve Açıklama	2	0	2	0
Ad Söylü Sözcükler - Karma	2	0	0	0
KARMA DİL BİLGİSİ	1	0	0	0
Bitişik ve Ayrı Yazılan Kelimeler	2	0	2	0
Noktalama İşaretleri - Karma	1	0	1	0
Noktalı Virgül	1	0	0	0
Paragrafı İkiye Ayırma	1	1	0	100
Paragrafta Anlatım Akışını Bozan Cümle	1	1	0	100
Cümlelerden Paragraf Oluşturma	1	0	1	0
Paragrafta Boş Bırakılan Yerleri Tamamlama	2	1	0	50
Paragrafta Ana Düşünce (Ana Fikir)	5	2	3	40
Paragrafın Yorumlanması	6	1	4	17
Paragrafta Yardımcı Düşünceler	7	0	6	0
Paragrafın Karşılık Olduğu Soruyu Belirleme	1	1	0	100

	Soru	Doğru	Yanlış	Boş	Net	Başarı
Matematik-1	30	6	12	12	3,00	% 10
Geometri	10	1	4	5	0,00	% 0
TYT Matematik	40	7	16	17	3,00	% 8
Cevap Anahtarı	B ADBBCEECBCDEDCBBEADAACDECEBDCABBCDDEAD					
Cevaplarınız	daBd E aebcEDbcbdae A E dbeaC					

	S	D	Y	B%
Matematik-1	0	0	0	0
RASYONEL SAYILAR	1	0	1	0
Üslü İfadeler	1	0	1	0
Köklü İfadeler	1	1	0	100
Ondalık Sayılar	1	1	0	100
Mutlak Değerli Denklemler	1	0	1	0
Aralık Kavramı ve Basit Eşitsizlikler	1	0	0	0
Fonksiyonlarda İşlemler	1	0	1	0
Bölünebilme Kuralları	1	0	1	0
KÜMELER	1	0	1	0
Sayı Basamakları	1	0	0	0
Rutin Olmayan Problemler	5	1	1	20
Önermeler ve Bileşik Önermeler	1	0	1	0
Mutlak Değer Özellikleri	1	1	0	100
VERİ	1	1	0	100
Tek ve Çift Sayılar	1	0	1	0
Birinci Dereceden Bir Bilinmeyenli Denklemler	1	0	1	0
Yaş Problemleri	1	0	1	0
Sayı Problemleri	1	0	1	0
Yüzde, Kar-Zarar Problemleri	1	0	0	0
Hareket Problemleri	1	0	0	0

	Soru	Doğru	Yanlış	Boş	Net	Başarı
Tarih-1	5	3	1	1	2,75	% 55
Coğrafya-1	5	1	1	3	0,75	% 15
Felsefe	5	0	0	5	0,00	% 0
Din Kült. ve Ahl. Bil.	5	3	2	0	2,50	% 50
Felsefe (Seçmeli)	5	0	0	5	0,00	% 0
TYT Sosyal	20	7	4	9	6,00	% 30
Cevap Anahtarı	B CEDEBEDACEDADBECECCABECBAD					
Cevaplarınız	CEaE E b EdCdB					

	S	D	Y	B%
Tarih-1	0	0	0	0
İlk ve Orta Çağlarda İÇ Asya'daki Türk siyasi teşekküllerinin güç ve yönetim yapısını açıklar.	1	1	0	100
Anadolu'daki ilk Türk siyasi teşekküllerinin birbirleriyle ve çevre devletlerle olan ilişkilerini uzlaşma ve çatışma bağlamında açıklar.	1	1	0	100
Avrupa düşüncesinde meydana gelen değişimleri ve bunların etkilerini analiz eder.	1	1	0	100
Mustafa Kemal'in Birinci Dünya Savaşı'na kadarki eğitim ve askerlik hayatını içinde bulunduğu toplumun siyasi, sosyal ve kültürel durumunu analiz eder.	1	0	0	0
Millî Mücadele sonucunda kazanılan diplomatik başarıları ülkemizin bağımsızlığı açısından değerlendirir.	1	0	1	0
Coğrafya-1	0	0	0	0
Yeryüzündeki farklı iklim tiplerinin özellikleri ve dağılımı hakkında çıkarımlarda bulunur.	1	0	0	0
Bitki toplulukları ve türlerini genel özelliklerine göre sınıflandırır.	1	0	1	0
Bilgileri haritalara aktarmada kullanılan yöntem ve teknikleri açıklar.	1	1	0	100
Afetlerin oluşum nedenlerini ve özelliklerini açıklar.	1	0	0	0
Türkiye'de nüfusun tarihsel seyri sosyal ve ekonomik faktörler açısından değerlendirir.	1	0	0	0
Felsefe	0	0	0	0
Felsefeyi Tanıma	1	0	0	0
Felsefe ile Düşünme	1	0	0	0
Ahlak felsefesinin konusunu ve problemlerini açıklar.	1	0	0	0
FELSEFENİN TEMEL KONULARI VE PROBLEMLERİ	1	0	0	0
Bilim felsefesinin konusunu ve problemlerini açıklar.	1	0	0	0
Din Kült. ve Ahl. Bil.	0	0	0	0
İslam'da ibadet kavramını ve ibadetin kapsamını açıklar.	1	1	0	100
İslam Düşüncesinde İtikadi, Siyasi ve Fikhi Yorumlar	1	0	1	0
Bazı genç sahabilere örnek olan özelliklerini örnek alır.	1	1	0	100

	Soru	Doğru	Yanlış	Boş	Net	Başarı
Fizik	7	3	4	0	2,00	% 29
Kimya	7	1	4	2	0,00	% 0
Biyoloji	6	0	2	4	-0,50	% 0
TYT Fen	20	4	10	6	1,50	% 8
Cevap Anahtarı	B ADBBCCAEEADBCBBAEDC					
Cevaplarınız	bDBaCbe aeDcbea					

	S	D	Y	B%
Fizik	0	0	0	0
Yapışma (adezyon) ve birbirini tutma (kohezyon) olaylarını örneklerle açıklar.	1	1	0	100
Basınç ve basınç kuvveti kavramlarının katı, durgun sıvı ve gazlarda bağlı olduğu değişkenleri açıklar.	1	0	1	0
Renk	1	0	1	0
Sürtünme kuvvetinin bağlı olduğu değişkenleri analiz eder.	1	1	0	100
Elektrik akımı, direnç ve potansiyel farkı arasındaki ilişkiyi analiz eder.	1	0	1	0
İş, Enerji ve Güç	1	0	1	0
Kinîma	1	1	0	100
Kimya	0	0	0	0
Kimyanın Sembolik Dili	1	0	0	0
Atomun Yapısı	1	0	0	0
Güçlü Etkileşimler / Kovalent Bağ	1	0	1	0
Maddenin Fiziksel Hâlleri	1	1	0	100
Kimyasal Hesaplamalar / Sınırlayıcı Bileşen Hesaplamaları	1	0	1	0
Çözünme Süreci	1	0	1	0
Astirler ve Bazılar	1	0	1	0
Biyoloji	0	0	0	0
Eşeyli Üreme	1	0	1	0
Lizozom	1	0	1	0
Enzimler	1	0	0	0
Kan Grupları	1	0	0	0
Hayvanlar	1	0	0	0
Ekosistemde Madde ve Enerji Akışı	1	0	0	0

DİDAKTİK KALEM TYT 1

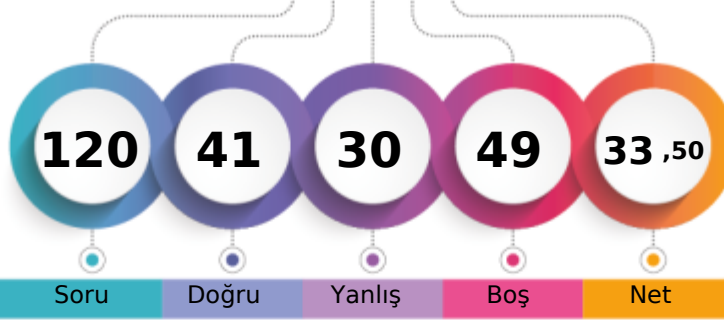

241,058 % 55,43

MANİSA / YUNUSEMRE
KEP AKADEMİ 12.SAYISAL-M - 13098
AYBERK KAYA

1. Öğrenci

Sizin yeriniz
(18284.)

Sonuncu Öğrenci

Soru Doğru Yanlış Boş Net

Şube Kurum İlçe İl Genel

Öğrenci Sıra No 51 245 317 924 18284 % 55,43

Sınava Katılan Öğrenci Sayısı 62 311 434 1876 32984

	Soru	Doğru	Yanlış	Boş	Net	Başarı
TYT Türkçe	40	19	11	10	16,25	% 41
Cevap Anahtarı	B BEACDCBAEEBACDAEBCACDDAEBCACDCDBDBACEB					
Cevaplarınız	eEACaddA d C b D edbD bDEB CA C dDBACEB					

	S	D	Y	B%
Türkçe	0	0	0	0
Sözcükler Arası Anlam İlişkileri	2	2	0	100
Söz Öbeklerinde Anlam	1	1	0	100
Sözcükte Anlam	1	0	1	0
Verilen Sözlere Anlamlı Cümle Oluşturma	1	0	1	0
Parçadaki Cümlelerin İçerik ve Özellikleri	2	1	1	50
Cümleyi Yorumlama ve Açıklama	2	1	1	50
Ad Söylü Sözcükler - Karma	2	0	0	0
KARMA DİL BİLGİSİ	1	0	0	0
Bitişik ve Ayrı Yazılan Kelimeler	2	0	1	0
Noktalama İşaretleri - Karma	1	0	1	0
Noktalı Virgöl	1	1	0	100
Paragrafı İkiye Ayırma	1	1	0	100
Paragrafta Anlatım Akışını Bozan Cümle	1	0	1	0
Cümlelerden Paragraf Oluşturma	1	0	0	0
Paragrafta Boş Bırakılan Yerleri Tamamlama	2	1	0	50
Paragrafta Ana Düşünce (Ana Fikir)	5	2	2	40
Paragrafın Yorumlanması	6	4	1	67
Paragrafta Yardımcı Düşünceler	7	4	1	57
Paragrafın Karşılık Olduğu Soruyu Belirleme	1	1	0	100

	Soru	Doğru	Yanlış	Boş	Net	Başarı
Matematik-1	30	9	5	16	7,75	% 26
Geometri	10	1	0	9	1,00	% 10
TYT Matematik	40	10	5	25	8,75	% 22
Cevap Anahtarı	B ADBBCEECBCDEDCBBEADAACDECAEBDCABBCCDDEAD					
Cevaplarınız	DB EEe D C edA bC e C A					

	S	D	Y	B%
Matematik-1	0	0	0	0
RASYONEL SAYILAR	1	1	0	100
Üslü ifadeler	1	0	0	0
Köklü ifadeler	1	1	0	100
Ondalık Sayılar	1	1	0	100
Mutlak Değerli Denklemler	1	0	0	0
Aralık Kavramı ve Basit Eşitsizlikler	1	0	0	0
Fonksiyonlarda İşlemler	1	0	0	0
Bölünebilme Kuralları	1	1	0	100
KÜMELER	1	0	0	0
Sayı Basamakları	1	1	0	100
Rutin Olmayan Problemler	5	0	3	0
Önermeler ve Bileşik Önermeler	1	1	0	100
Mutlak Değer Özellikleri	1	0	0	0
VERİ	1	0	0	0
Tek ve Çift Sayılar	1	0	1	0
Birinci Dereceden Bir Bilinmeyenli Denklemler	1	1	0	100
Yaş Problemleri	1	0	0	0
Sayı Problemleri	1	0	1	0
Yüzde, Kar-Zarar Problemleri	1	0	0	0
Hareket Problemleri	1	0	0	0

	Soru	Doğru	Yanlış	Boş	Net	Başarı
Tarih-1	5	3	0	2	3,00	% 60
Coğrafya-1	5	1	3	1	0,25	% 5
Felsefe	5	2	2	1	1,50	% 30
Din Kült. ve Ahl. Bil.	5	4	1	0	3,75	% 75
Felsefe (Seçmeli)	5	0	0	5	0,00	% 0
TYT Sosyal	20	10	6	4	8,50	% 43
Cevap Anahtarı	B CEDEBEDACEDADBECECABECBAD					
Cevaplarınız	EDE bcb ED bcEEdCAB					

	S	D	Y	B%
Tarih-1	0	0	0	0
İlk ve Orta Çağlarda İÇ Asya'daki Türk siyasi teşekküllerinin güç ve yönetim yapısını açıklar.	1	1	0	100
Anadolu'daki ilk Türk siyasi teşekküllerinin birbirleriyle ve çevre devletlerle olan ilişkilerini uzlaşma ve çatışma bağlamında açıklar.	1	0	0	0
Avrupa düşüncesinde meydana gelen değişimleri ve bunların etkilerini analiz eder.	1	1	0	100
Mustafa Kemal'in Birinci Dünya Savaşı'na kadarki eğitim ve askerlik hayatını içinde bulunduğu toplumun siyasi, sosyal ve kültürel durumunu analiz eder.	1	1	0	100
Millî Mücadele sonucunda kazanılan diplomatik başarıları ülkemizin bağımsızlığı açısından değerlendirir.	1	1	0	100
Coğrafya-1	0	0	0	0
Yeryüzündeki farklı iklim tiplerinin özellikleri ve dağılışı hakkında çıkarımlarda bulunur.	1	0	1	0
Bitki toplulukları ve türlerini genel özelliklerine göre sınıflandırır.	1	0	1	0
Bilgileri haritalara aktarmada kullanılan yöntem ve teknikleri açıklar.	1	0	1	0
Afetlerin oluşum nedenlerini ve özelliklerini açıklar.	1	1	0	100
Türkiye'de nüfusun tarihsel seyri sosyal ve ekonomik faktörler açısından değerlendirir.	1	0	0	0
Felsefe	0	0	0	0
Felsefeyi Tanıma	1	0	0	0
Felsefe ile Düşünme	1	0	1	0
Ahlak felsefesinin konusunu ve problemlerini açıklar.	1	0	1	0
FELSEFENİN TEMEL KONULARI VE PROBLEMLERİ	1	1	0	100
Bilim felsefesinin konusunu ve problemlerini açıklar.	1	1	0	100
Din Kült. ve Ahl. Bil.	0	0	0	0
İslam'da ibadet kavramını ve ibadetin kapsamını açıklar.	1	1	0	100
İslam Düşüncesinde İtikadi, Siyasi ve Fikhi Yorumlar	1	1	0	100
Bazı genç sahabilere örnek olan özelliklerini örnek alır.	1	1	0	100

	Soru	Doğru	Yanlış	Boş	Net	Başarı
Fizik	7	1	3	3	0,25	% 4
Kimya	7	1	2	4	0,50	% 7
Biyoloji	6	0	3	3	-0,75	% 0
TYT Fen	20	2	8	10	0,00	% 0
Cevap Anahtarı	B ADBBCCAEEADBCBBAEDC					
Cevaplarınız	caBd c D a bbb					

	S	D	Y	B%
Fizik	0	0	0	0
Yapışma (adezyon) ve birbirini tutma (kohezyon) olaylarını örneklerle açıklar.	1	1	0	100
Basınç ve basınç kuvveti kavramlarının katı, durgun sıvı ve gazlarda bağlı olduğu değişkenleri açıklar.	1	0	1	0
Renk	1	0	1	0
Sürtünme kuvvetinin bağlı olduğu değişkenleri analiz eder.	1	0	1	0
Elektrik akımı, direnç ve potansiyel farkı arasındaki ilişkiyi analiz eder.	1	0	0	0
İş, Enerji ve Güç	1	0	0	0
Kinîma	1	0	0	0
Kimya	0	0	0	0
Kimyanın Sembolik Dili	1	0	0	0
Atomun Yapısı	1	0	1	0
Güçlü Etkileşimler / Kovalent Bağ	1	0	0	0
Maddenin Fiziksel Hâlleri	1	1	0	100
Kimyasal Hesaplamalar / Sınırlayıcı Bileşen Hesaplamaları	1	0	0	0
Çözünme Süreci	1	0	1	0
Asitler ve Bazlar	1	0	0	0
Biyoloji	0	0	0	0
Eşeyli Üreme	1	0	0	0
Lizozom	1	0	0	0
Enzimler	1	0	1	0
Kan Grupları	1	0	0	0
Hayvanlar	1	0	1	0
Ekosistemde Madde ve Enerji Akışı	1	0	1	0

DİDAKTİK KALEM TYT 1

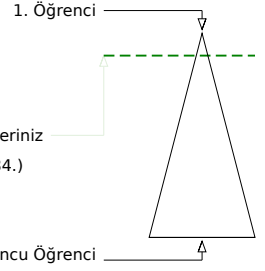
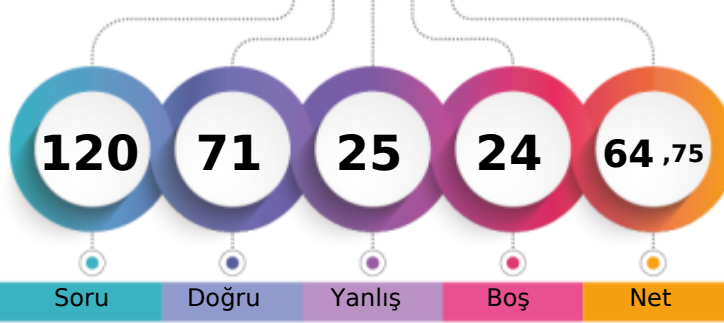

334,308 % 10,56

MANİSA / YUNUSEMRE
KEP AKADEMİ 12.SAYISAL-M - 13061
AYŞENUR TAŞDEMİR

Soru Doğru Yanlış Boş Net

Şube Kurum İlçe İl Genel

Öğrenci Sıra No 13 83 99 210 3484 % 10,56

Sınava Katılan Öğrenci Sayısı 62 311 434 1876 32984

	Soru	Doğru	Yanlış	Boş	Net	Başarı
TYT Türkçe	40	30	9	1	27,75	% 69
Cevap Anahtarı	B	BEACDCBAEEBACDAEDBCACDDAEBCCADCDDBDBACEB				
Cevaplarınız		BbACDCBAc BACDAEeBCdaDDAEDBCCbeCDeDBACEc				

Türkçe	S	D	Y	B%
Sözcükler Arası Anlam İlişkileri	2	2	0	100
Söz Öbeklerinde Anlam	1	0	1	0
Sözcükte Anlam	1	1	0	100
Verilen Sözlere Anlamlı Cümle Oluşturma	1	1	0	100
Parçadaki Cümlelerin İçerik ve Özellikleri	2	2	0	100
Cümleyi Yorumlama ve Açıklama	2	2	0	100
Ad Söylü Sözcükler - Karma	2	0	1	0
KARMA DİL BİLGİSİ	1	1	0	100
Bitişik ve Ayrı Yazılan Kelimeler	2	2	0	100
Noktalama İşaretleri - Karma	1	1	0	100
Noktalı Virgöl	1	1	0	100
Paragrafı İkiye Ayırma	1	0	1	0
Paragrafta Anlatım Akışını Bozan Cümle	1	1	0	100
Cümlelerden Paragraf Oluşturma	1	1	0	100
Paragrafta Boş Bırakılan Yerleri Tamamlama	2	2	0	100
Paragrafta Ana Düşünce (Ana Fikir)	5	3	2	60
Paragrafın Yorumlanması	6	4	2	67
Paragrafta Yardımcı Düşünceler	7	5	2	71
Paragrafın Karşılık Olduğu Soruyu Belirleme	1	1	0	100

	Soru	Doğru	Yanlış	Boş	Net	Başarı
Matematik-1	30	15	2	13	14,50	% 48
Geometri	10	2	0	8	2,00	% 20
TYT Matematik	40	17	2	21	16,50	% 41
Cevap Anahtarı	B	ADBBCEECBCDEDCBBEADAACDEACEBDCABBCDDEAD				
Cevaplarınız		ADB EE DEDCBBEA D b dB B A				

Matematik-1	S	D	Y	B%
RASYONEL SAYILAR	1	1	0	100
Üslü ifadeler	1	1	0	100
Köklü ifadeler	1	1	0	100
Ondalık Sayılar	1	1	0	100
Mutlak Değerli Denklemler	1	0	0	0
Aralık Kavramı ve Basit Eşitsizlikler	1	0	0	0
Fonksiyonlarda İşlemler	1	0	0	0
Bölünebilme Kuralları	1	1	0	100
KÜMELER	1	0	0	0
Sayı Basamakları	1	1	0	100
Rutin Olmayan Problemler	5	1	1	20
Önermeler ve Bileşik Önermeler	1	1	0	100
Mutlak Değer Özellikleri	1	1	0	100
VERİ	1	1	0	100
Tek ve Çift Sayılar	1	1	0	100
Birinci Dereceden Bir Bilinmeyenli Denklemler	1	1	0	100
Yaş Problemleri	1	1	0	100
Sayı Problemleri	1	1	0	100
Yüzde, Kar-Zarar Problemleri	1	0	0	0
Hareket Problemleri	1	0	0	0

	Soru	Doğru	Yanlış	Boş	Net	Başarı
Tarih-1	5	3	2	0	2,50	% 50
Coğrafya-1	5	2	3	0	1,25	% 25
Felsefe	5	4	1	0	3,75	% 75
Din Kült. ve Ahl. Bil.	5	4	1	0	3,75	% 75
Felsefe (Seçmeli)	5	0	0	5	0,00	% 0
TYT Sosyal	20	13	7	0	11,25	% 56
Cevap Anahtarı	B	CEDEBEDACEDADBECECABECBAD				
Cevaplarınız		CEDcddDbCcDAeBECEcDb				

Tarih-1	S	D	Y	B%
İlk ve Orta Çağlarda İÇ Asya'daki Türk siyasi teşekküllerinin güç ve yönetim yapısını açıklar.	1	1	0	100
Anadolu'daki ilk Türk siyasi teşekküllerinin birbirleriyle ve çevre devletlerle olan ilişkilerini uzlaşma ve çatışma bağlamında yorumlar.	1	1	0	100
Avrupa düşüncesinde meydana gelen değişimleri ve bunların etkilerini analiz eder.	1	0	1	0
Mustafa Kemal'in Birinci Dünya Savaşı'na kadarki eğitim ve askerlik hayatını içinde bulunduğu toplumun siyasi, sosyal ve kültürel durumunu analiz eder.	1	0	1	0
Millî Mücadele sonucunda kazanılan diplomatik başarıları ülkemizin bağımsızlığı açısından değerlendirir.	1	1	0	100
Coğrafya-1	0	0	0	0
Yeryüzündeki farklı iklim tiplerinin özellikleri ve dağılışı hakkında çıkarımlarda bulunur.	1	1	0	100
İtici toplulukları ve türlerini genel özelliklerine göre sınıflandırır.	1	0	1	0
Bilgileri haritalara aktarmada kullanılan yöntem ve teknikleri açıklar.	1	0	1	0
Afetlerin oluşum nedenlerini ve özelliklerini açıklar.	1	0	1	0
Türkiye'de nüfusun tarihsel seyri sosyal ve ekonomik faktörler açısından değerlendirir.	1	1	0	100
Felsefe	0	0	0	0
Felsefeyi Tanıma	1	1	0	100
Felsefe ile Düşünme	1	0	1	0
Ahlak felsefesinin konusunu ve problemlerini açıklar.	1	1	0	100
FELSEFENİN TEMEL KONULARI VE PROBLEMLERİ	1	1	0	100
Bilim felsefesinin konusunu ve problemlerini açıklar.	1	1	0	100
Din Kült. ve Ahl. Bil.	0	0	0	0
İslam'da ibadet kavramını ve ibadetin kapsamını açıklar.	1	1	0	100
İslam Düşüncesinde İtikadi, Siyasi ve Fikhi Yorumlar	1	0	1	0
Bazı genç şahabilerin öne çıkan özelliklerini örnek alır.	1	1	0	100

	Soru	Doğru	Yanlış	Boş	Net	Başarı
Fizik	7	4	2	1	3,50	% 50
Kimya	7	3	3	1	2,25	% 32
Biyoloji	6	4	2	0	3,50	% 58
TYT Fen	20	11	7	2	9,25	% 46
Cevap Anahtarı	B	ADBBCAADEADBCBBAEDC				
Cevaplarınız		AaBB AbED dDaaBaEDC				

Fizik	S	D	Y	B%
Yapışma (adezyon) ve birbirini tutma (kohezyon) olaylarını örneklerle açıklar.	1	1	0	100
Basınç ve basınç kuvveti kavramlarının katı, durgun sıvı ve gazlarda bağlı olduğu değişkenleri açıklar.	1	1	0	100
Renk	1	1	0	100
Sürtünme kuvvetinin bağlı olduğu değişkenleri analiz eder.	1	0	1	0
Elektrik akımı, direnç ve potansiyel farkı arasındaki ilişkiyi analiz eder.	1	1	0	100
İş, Enerji ve Güç	1	0	1	0
Kinîma	1	0	0	0
Kimya	0	0	0	0
Kimyanın Sembolik Dili	1	1	0	100
Atomun Yapısı	1	1	0	100
Güçlü Etkileşimler / Kovalent Bağ	1	0	1	0
Maddenin Fiziksel Hâlleri	1	1	0	100
Kimyasal Hesaplamalar / Sınırlayıcı Bileşen Hesaplamaları	1	0	0	0
Çözüm Süreci	1	0	1	0
Astirler ve Bazılar	1	0	1	0
Biyoloji	0	0	0	0
Eşeyli Üreme	1	0	1	0
Lizozom	1	1	0	100
Enzimler	1	1	0	100
Kan Grupları	1	1	0	100
Hayvanlar	1	0	1	0
Ekosistemde Madde ve Enerji Akışı	1	1	0	100

DİDAKTİK KALEM TYT 1

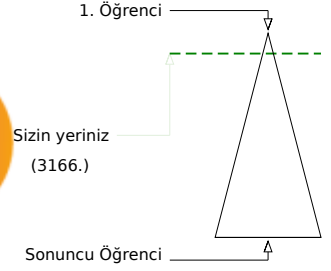
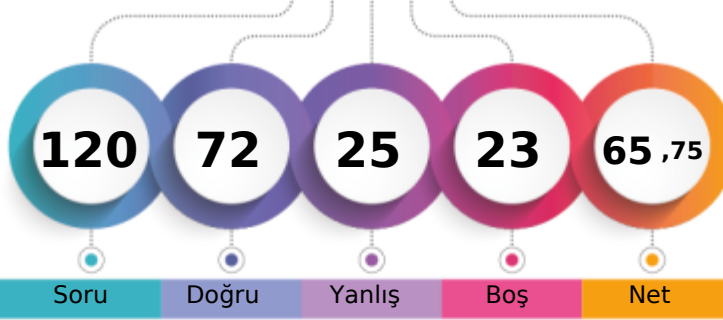

338,240 % 9,60

MANİSA / YUNUSEMRE
KEP AKADEMİ 12.SAYISAL-M - 13102
BERİVAN AÇAR

	Şube	Kurum	İlçe	İl	Genel
Öğrenci Sıra No	12	78	92	196	3166 % 9,60
Sınava Katılan Öğrenci Sayısı	62	311	434	1876	32984

	Soru	Doğru	Yanlış	Boş	Net	Başarı
TYT Türkçe	40	24	10	6	21,50	% 54
Cevap Anahtarı	B	BEACDCBAEEBACDAEDBCACDDAEBCCADCDDBDBACEB				
Cevaplarınız		aEACDDaBa BeCDcaDBCdbDDdDaBC C eDBACEB				

	S	D	Y	B%
Türkçe	0	0	0	0
Sözcükler Arası Anlam İlişkileri	2	2	0	100
Söz Öbeklerinde Anlam	1	1	0	100
Sözcükte Anlam	1	0	1	0
Verilen Sözlere Anlamlı Cümle Oluşturma	1	1	0	100
Parçadaki Cümlelerin İçerik ve Özellikleri	2	2	0	100
Cümleyi Yorumlama ve Açıklama	2	1	1	50
Ad Söylü Sözcükler - Karma	2	0	0	0
KARMA DİL BİLGİSİ	1	0	1	0
Bitişik ve Ayrı Yazılan Kelimeler	2	2	0	100
Noktalama İşaretleri - Karma	1	0	1	0
Noktalı Virgöl	1	1	0	100
Paragrafı İkiye Ayırma	1	1	0	100
Paragrafta Anlatım Akışını Bozan Cümle	1	1	0	100
Cümlelerden Paragraf Oluşturma	1	0	1	0
Paragrafta Boş Bırakılan Yerleri Tamamlama	2	2	0	100
Paragrafta Ana Düşünce (Ana Fikir)	5	1	2	20
Paragrafın Yorumlanması	6	4	2	67
Paragrafta Yardımcı Düşünceler	7	4	1	57
Paragrafın Karşılık Olduğu Soruyu Belirleme	1	1	0	100

	Soru	Doğru	Yanlış	Boş	Net	Başarı
Matematik-1	30	18	3	9	17,25	% 58
Geometri	10	6	1	3	5,75	% 58
TYT Matematik	40	24	4	12	23,00	% 58
Cevap Anahtarı	B	ADBBCEECBCDEDCBEBEADAACDEACBECBDCBCCDDEAD				
Cevaplarınız		DBBCEEE Dd C BdADAACD bA EB c BC DEAD				

	S	D	Y	B%
Matematik-1	0	0	0	0
RASYONEL SAYILAR	1	1	0	100
Üslü ifadeler	1	0	0	0
Köklü ifadeler	1	1	0	100
Ondalık Sayılar	1	1	0	100
Mutlak Değerli Denklemler	1	1	0	100
Aralık Kavramı ve Basit Eşitsizlikler	1	1	0	100
Fonksiyonlarda İşlemler	1	0	0	0
Bölünebilme Kuralları	1	1	0	100
KÜMELER	1	0	0	0
Sayı Basamakları	1	1	0	100
Rutin Olmayan Problemler	5	3	1	60
Önermeler ve Bileşik Önermeler	1	1	0	100
Mutlak Değer Özellikleri	1	0	1	0
VERİ	1	0	0	0
Tek ve Çift Sayılar	1	1	0	100
Birinci Dereceden Bir Bilinmeyenli Denklemler	1	1	0	100
Yaş Problemleri	1	0	0	0
Sayı Problemleri	1	0	1	0
Yüzde, Kar-Zarar Problemleri	1	1	0	100
Hareket Problemleri	1	0	0	0

	Soru	Doğru	Yanlış	Boş	Net	Başarı
Tarih-1	5	3	1	1	2,75	% 55
Coğrafya-1	5	2	2	1	1,50	% 30
Felsefe	5	3	1	1	2,75	% 55
Din Kült. ve Ahl. Bil.	5	3	2	0	2,50	% 50
Felsefe (Seçmeli)	5	0	0	5	0,00	% 0
TYT Sosyal	20	11	6	3	9,50	% 48
Cevap Anahtarı	B	CEDEBEDACEDADBECECABECBAD				
Cevaplarınız		EbEBEB CcaADB dCbAB				

	S	D	Y	B%
Tarih-1	0	0	0	0
İlk ve Orta Çağlarda İÇ Asya'daki Türk siyasi teşekküllerinin güç ve yönetim yapısını açıklar.	1	1	0	100
Anadolu'daki ilk Türk siyasi teşekküllerinin birbirleriyle ve çevre devletlerle olan ilişkilerini uzlaşma ve çatışma bağlamında açıklar.	1	0	0	0
Avrupa düşüncesinde meydana gelen değişimleri ve bunların etkilerini analiz eder.	1	1	0	100
Mustafa Kemal'in Birinci Dünya Savaşı'na kadarki eğitim ve askerlik hayatını içinde bulunduğu toplumun siyasi, sosyal ve kültürel durumunu analiz eder.	1	1	0	100
Millî Mücadele sonucunda kazanılan diplomatik başarıları ülkemizin bağımsızlığı açısından değerlendirir.	1	0	1	0
Coğrafya-1	0	0	0	0
Yeryüzündeki farklı iklim tiplerinin özellikleri ve dağılışı hakkında çıkarımlarda bulunur.	1	0	1	0
Bitki toplulukları ve türlerini genel özelliklerine göre sınıflandırır.	1	0	0	0
Bilgileri haritalara aktarmada kullanılan yöntem ve teknikleri açıklar.	1	1	0	100
Afetlerin oluşum nedenlerini ve özelliklerini açıklar.	1	0	1	0
Türkiye'de nüfusun tarihsel seyri sosyal ve ekonomik faktörler açısından değerlendirir.	1	1	0	100
Felsefe	0	0	0	0
Felsefeyi Tanıma	1	1	0	100
Felsefe ile Düşünme	1	1	0	100
Ahlak felsefesinin konusunu ve problemlerini açıklar.	1	1	0	100
FELSEFENİN TEMEL KONULARI VE PROBLEMLERİ	1	0	0	0
Bilim felsefesinin konusunu ve problemlerini açıklar.	1	0	1	0
Din Kült. ve Ahl. Bil.	0	0	0	0
İslam'da ibadet kavramını ve ibadetin kapsamını açıklar.	1	0	1	0
İslam Düşüncesinde İtikadi, Siyasi ve Fikhi Yorumlar	1	1	0	100
Bazı genç şahabilerin öne çıkan özelliklerini örnek alır.	1	0	1	0

	Soru	Doğru	Yanlış	Boş	Net	Başarı
Fizik	7	5	0	2	5,00	% 71
Kimya	7	4	3	0	3,25	% 46
Biyoloji	6	4	2	0	3,50	% 58
TYT Fen	20	13	5	2	11,75	% 59
Cevap Anahtarı	B	ADBBCAAEDEADBCBBAEDC				
Cevaplarınız		A BB AAEDbADaaBaAaDC				

	S	D	Y	B%
Fizik	0	0	0	0
Yapışma (adezyon) ve birbirini tutma (kohezyon) olaylarını örneklerle açıklar.	1	1	0	100
Basınç ve basınç kuvveti kavramlarının katı, durgun sıvı ve gazlarda bağlı olduğu değişkenleri açıklar.	1	1	0	100
Renk	1	1	0	100
Sürtünme kuvvetinin bağlı olduğu değişkenleri analiz eder.	1	0	0	0
Elektrik akımı, direnç ve potansiyel farkı arasındaki ilişkiyi analiz eder.	1	1	0	100
İş, Enerji ve Güç	1	1	0	100
Kinîma	1	0	0	0
Kimya	0	0	0	0
Kimyanın Sembolik Dili	1	1	0	100
Atomun Yapısı	1	1	0	100
Güçlü Etkileşimler / Kovalent Bağ	1	1	0	100
Maddenin Fiziksel Hâlleri	1	1	0	100
Kimyasal Hesaplamalar / Sınırlayıcı Bileşen Hesaplamaları	1	0	1	0
Çözünme Süreci	1	0	1	0
Astirler ve Bazılar	1	0	1	0
Biyoloji	0	0	0	0
Eşeyli Üreme	1	0	1	0
Lizozom	1	1	0	100
Enzimler	1	1	0	100
Kan Grupları	1	1	0	100
Hayvanlar	1	1	0	100
Ekosistemde Madde ve Enerji Akışı	1	0	1	0

DİDAKTİK KALEM TYT 1



349,973

%

7,08

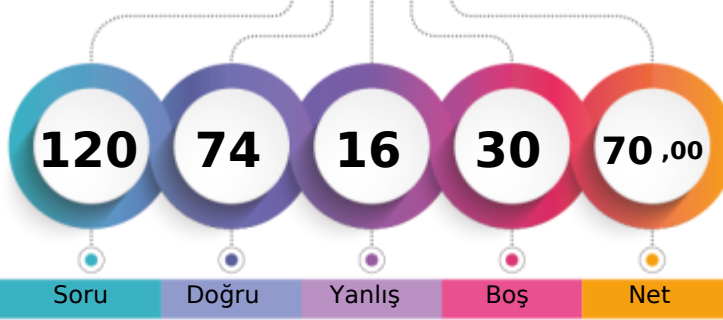
MANİSA / YUNUSEMRE
KEP AKADEMİ 12.SAYISAL-M - 0
BEYZANUR AYDIN

1. Öğrenci

Sizin yeriniz
(2335.)

Sonuncu Öğrenci

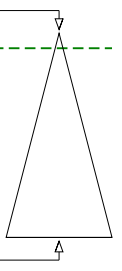

Soru Doğru Yanlış Boş Net

Şube Kurum İlçe İl Genel

Öğrenci Sıra No 10 64 74 159 2335 % 7,08

Sınava Katılan Öğrenci Sayısı 62 311 434 1876 32984

	Soru	Doğru	Yanlış	Boş	Net	Başarı
TYT Türkçe	40	31	5	4	29,75	% 74
Cevap Anahtarı	A CEBABDCAEEABDADCCEBDADCCBEADCCDADBEEDBAC					
Cevaplarınız	CE ABDeA BDACDCEBDdDdCEBDaCeADBEEDBAC					

Türkçe	S	D	Y	B%
Sözcükler Arası Anlam İlişkileri	2	2	0	100
Söz Öbeklerinde Anlam	1	1	0	100
Sözcükte Anlam	1	0	0	0
Verilen Sözlere Anlamlı Cümle Oluşturma	1	1	0	100
Parçadaki Cümlelerin İçerik ve Özellikleri	2	2	0	100
Cümleyi Yorumlama ve Açıklama	2	1	1	50
Ad Söylü Sözcükler - Karma	2	0	0	0
KARMA DİL BİLGİSİ	1	0	0	0
Bitişik ve Ayrı Yazılan Kelimeler	2	2	0	100
Noktalama İşaretleri - Karma	1	1	0	100
Noktalı Virgül	1	1	0	100
Paragrafı İkiye Ayırma	1	1	0	100
Paragrafta Anlatım Akışını Bozan Cümle	1	1	0	100
Cümlelerden Paragraf Oluşturma	1	1	0	100
Paragrafta Boş Bırakılan Yerleri Tamamlama	2	2	0	100
Paragrafta Ana Düşünce (Ana Fikir)	5	3	2	60
Paragrafın Yorumlanması	6	4	2	67
Paragrafta Yardımcı Düşünceler	7	7	0	100
Paragrafın Karşılık Olduğu Soruyu Belirleme	1	1	0	100

	Soru	Doğru	Yanlış	Boş	Net	Başarı
Matematik-1	30	14	3	13	13,25	% 44
Geometri	10	2	0	8	2,00	% 20
TYT Matematik	40	16	3	21	15,25	% 38
Cevap Anahtarı	A DAEBBCDCECCEDBABAEDADECACCBDEBBACDDCADE					
Cevaplarınız	D EdB d CCE BAB A D a CCB CA					

Matematik-1	S	D	Y	B%
RASYONEL SAYILAR	1	1	0	100
Üslü ifadeler	1	0	0	0
Köklü ifadeler	1	1	0	100
Ondalık Sayılar	1	0	1	0
Mutlak Değerli Denklemler	1	1	0	100
Aralık Kavramı ve Basit Eşitsizlikler	1	0	0	0
Fonksiyonlarda İşlemler	1	0	1	0
Bölünebilme Kuralları	1	0	0	0
KÜMELER	1	0	0	0
Sayı Basamakları	1	0	0	0
Rutin Olmayan Problemler	5	4	0	80
Önermeler ve Bileşik Önermeler	1	1	0	100
Mutlak Değer Özellikleri	1	1	0	100
VERİ	1	0	0	0
Tek ve Çift Sayılar	1	1	0	100
Birinci Dereceden Bir Bilinmeyenli Denklemler	1	1	0	100
Yaş Problemleri	1	1	0	100
Sayı Problemleri	1	0	0	0
Yüzde, Kar-Zarar Problemleri	1	0	0	0
Hareket Problemleri	1	0	0	0

	Soru	Doğru	Yanlış	Boş	Net	Başarı
Tarih-1	5	4	1	0	3,75	% 75
Coğrafya-1	5	2	2	1	1,50	% 30
Felsefe	5	5	0	0	5,00	% 100
Din Kült. ve Ahl. Bil.	5	4	1	0	3,75	% 75
Felsefe (Seçmeli)	5	0	0	5	0,00	% 0
TYT Sosyal	20	15	4	1	14,00	% 70
Cevap Anahtarı	A ECEBDDAECEADBEDCAEBCBACDE					
Cevaplarınız	EbeBDD ddCADBEDCAEBd					

Tarih-1	S	D	Y	B%
İlk ve Orta Çağlarda İÇ Asya'daki Türk siyasi teşekküllerinin güç ve yönetim yapısını açıklar.	1	1	0	100
Anadolu'daki ilk Türk siyasi teşekküllerinin birbirleriyle ve çevre devletlerle olan ilişkilerini uzlaşma ve çatışma bağlamında açıklar.	1	0	1	0
Avrupa düşüncesinde meydana gelen değişimleri ve bunların etkilerini analiz eder.	1	1	0	100
Mustafa Kemal'in Birinci Dünya Savaşı'na kadarki eğitim ve askerlik hayatını içinde bulunduğu toplumun siyasi, sosyal ve kültürel durumunu analiz eder.	1	1	0	100
Millî Mücadele sonucunda kazanılan diplomatik başarıları ülkemizin bağımsızlığı açısından değerlendirir.	1	1	0	100
Coğrafya-1	0	0	0	0
Yeryüzündeki farklı iklim tiplerinin özellikleri ve dağılışı hakkında çıkarımlarda bulunur.	1	1	0	100
Bitki toplulukları ve türlerini genel özelliklerine göre sınıflandırır.	1	0	0	0
Bilgileri haritalara aktarmada kullanılan yöntem ve teknikleri açıklar.	1	0	1	0
Afetlerin oluşum nedenlerini ve özelliklerini açıklar.	1	0	1	0
Türkiye'de nüfusun tarihsel seyri sosyal ve ekonomik faktörler açısından değerlendirir.	1	1	0	100
Felsefe	0	0	0	0
Felsefeyi Tanıma	1	1	0	100
Felsefe ile Düşünme	1	1	0	100
Ahlak felsefesinin konusunu ve problemlerini açıklar.	1	1	0	100
FELSEFENİN TEMEL KONULARI VE PROBLEMLERİ	1	1	0	100
Bilim felsefesinin konusunu ve problemlerini açıklar.	1	1	0	100
Din Kült. ve Ahl. Bil.	0	0	0	0
İslam'da ibadet kavramını ve ibadetin kapsamını açıklar.	1	1	0	100
İslam Düşüncesinde İtikadi, Siyasi ve Fikhi Yorumlar	1	1	0	100
Bazı genç sahabilere örnek olan özelliklerini örnek alır.	1	1	0	100

	Soru	Doğru	Yanlış	Boş	Net	Başarı
Fizik	7	3	3	1	2,25	% 32
Kimya	7	5	1	1	4,75	% 68
Biyoloji	6	4	0	2	4,00	% 67
TYT Fen	20	12	4	4	11,00	% 55
Cevap Anahtarı	A BBADAACDEADECBBDCAE					
Cevaplarınız	BdAa AaDcAd CBBBD E					

Fizik	S	D	Y	B%
Yapışma (adezyon) ve birbirini tutma (kohezyon) olaylarını örneklerle açıklar.	1	1	0	100
Basınç ve basınç kuvveti kavramlarının katı, durgun sıvı ve gazlarda bağlı olduğu değişkenleri açıklar.	1	0	1	0
Renk	1	1	0	100
Sürtünme kuvvetinin bağlı olduğu değişkenleri analiz eder.	1	0	1	0
Elektrik akımı, direnç ve potansiyel farkı arasındaki ilişkiyi analiz eder.	1	0	0	0
İş, Enerji ve Güç	1	1	0	100
Kinîma	1	0	1	0
Kimya	0	0	0	0
Kimyanın Sembolik Dili	1	1	0	100
Atomun Yapısı	1	0	1	0
Güçlü Etkileşimler / Kovalent Bağ	1	1	0	100
Maddenin Fiziksel Hâlleri	1	1	0	100
Kimyasal Hesaplamalar / Sınırlayıcı Bileşen Hesaplamaları	1	0	0	0
Çözüm Süreci	1	1	0	100
Astıtlar ve Bazılar	1	1	0	100
Biyoloji	0	0	0	0
Eşeyli Üreme	1	1	0	100
Lizozom	1	1	0	100
Enzimler	1	1	0	100
Kan Grupları	1	0	0	0
Hayvanlar	1	0	0	0
Ekosistemde Madde ve Enerji Akışı	1	1	0	100

DİDAKTİK KALEM TYT 1



365,040

%

4,61

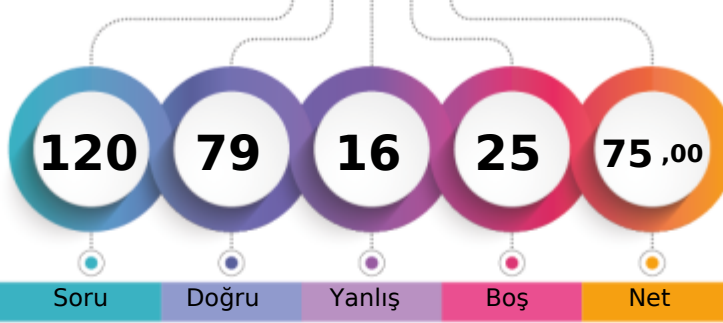
MANİSA / YUNUSEMRE
KEP AKADEMİ 12.SAYISAL-M - 13091
BUKET BATBAY

1. Öğrenci

Sizin yeriniz
(1519.)

Sonuncu Öğrenci

Soru

Doğru

Yanlış

Boş

Net

Şube

Kurum

İlçe

İl

Genel

Öğrenci Sıra No

5

39

46

100

1519 % 4,61

Sınava Katılan Öğrenci Sayısı

62

311

434

1876

32984

		Soru	Doğru	Yanlış	Boş	Net	Başarı
TYT Türkçe		40	31	8	1	29,00	% 73
Cevap Anahtarı	A	CEBABDCAEEABDADCDEBDADCCDEBDACCDDADBEBDBAC					
Cevaplarınız		CEeAaDaA bbeDdCDCEBDADCCDEBDACCDDADdEBDBAC					

	S	D	Y	B%
Türkçe	0	0	0	0
Sözcükler Arası Anlam İlişkileri	2	2	0	100
Söz Öbeklerinde Anlam	1	1	0	100
Sözcükte Anlam	1	0	1	0
Verilen Sözlere Anlamlı Cümle Oluşturma	1	0	1	0
Parçadaki Cümlelerin İçerik ve Özellikleri	2	2	0	100
Cümleyi Yorumlama ve Açıklama	2	1	1	50
Ad Söylü Sözcükler - Karma	2	0	1	0
KARMA DİL BİLGİSİ	1	0	1	0
Bitişik ve Ayrı Yazılan Kelimeler	2	1	1	50
Noktalama İşaretleri - Karma	1	0	1	0
Noktalı Virgöl	1	1	0	100
Paragrafı İkiye Ayırma	1	1	0	100
Paragrafta Anlatım Akışını Bozan Cümle	1	1	0	100
Cümlelerden Paragraf Oluşturma	1	1	0	100
Paragrafta Boş Bırakılan Yerleri Tamamlama	2	2	0	100
Paragrafta Ana Düşünce (Ana Fikir)	5	4	1	80
Paragrafın Yorumlanması	6	6	0	100
Paragrafta Yardımcı Düşünceler	7	7	0	100
Paragrafın Karşılık Olduğu Soruyu Belirleme	1	1	0	100

		Soru	Doğru	Yanlış	Boş	Net	Başarı
Matematik-1		30	18	2	10	17,50	% 58
Geometri		10	3	0	7	3,00	% 30
TYT Matematik		40	21	2	17	20,50	% 51
Cevap Anahtarı	A	DAEBBCDCECCEDBBADEADEACCCBDEBBCCADDCADE					
Cevaplarınız		DAEB dBD ECC DBABdAD D C B AD A					

	S	D	Y	B%
Matematik-1	0	0	0	0
RASYONEL SAYILAR	1	1	0	100
Üslü ifadeler	1	1	0	100
Köklü ifadeler	1	1	0	100
Ondalık Sayılar	1	1	0	100
Mutlak Değerli Denklemler	1	0	0	0
Aralık Kavramı ve Basit Eşitsizlikler	1	0	1	0
Fonksiyonlarda İşlemler	1	1	0	100
Bölünebilme Kuralları	1	1	0	100
KÜMELER	1	0	0	0
Sayı Basamakları	1	1	0	100
Rutin Olmayan Problemler	5	4	0	80
Önermeler ve Bileşik Önermeler	1	1	0	100
Mutlak Değer Özellikleri	1	0	0	0
VERİ	1	1	0	100
Tek ve Çift Sayılar	1	1	0	100
Birinci Dereceden Bir Bilinmeyenli Denklemler	1	1	0	100
Yaş Problemleri	1	1	0	100
Sayı Problemleri	1	0	1	0
Yüzde, Kar-Zarar Problemleri	1	0	0	0
Hareket Problemleri	1	0	0	0

		Soru	Doğru	Yanlış	Boş	Net	Başarı
Tarih-1		5	5	0	0	5,00	% 100
Coğrafya-1		5	3	1	1	2,75	% 55
Felsefe		5	5	0	0	5,00	% 100
Din Kült. ve Ahl. Bil.		5	5	0	0	5,00	% 100
Felsefe (Seçmeli)		5	0	0	5	0,00	% 0
TYT Sosyal		20	18	1	1	17,75	% 89
Cevap Anahtarı	A	ECEBDDAECEADBEDCAEBCBACDE					
Cevaplarınız		ECEBDD EEBADBEDCAEBC					

	S	D	Y	B%
Tarih-1	0	0	0	0
İlk ve Orta Çağlarda İÇ Asya'daki Türk siyasi teşekküllerinin güç ve yönetim yapısını açıklar.	1	1	0	100
Anadolu'daki ilk Türk siyasi teşekküllerinin birbirleriyle ve çevre devletlerle olan ilişkilerini uzlaşma ve çatışma bağlamında açıklar.	1	1	0	100
Avrupa düşüncesinde meydana gelen değişimleri ve bunların etkilerini analiz eder.	1	1	0	100
Mustafa Kemal'in Birinci Dünya Savaşı'na kadarki eğitim ve askerlik hayatını içinde bulunduğu toplumun siyasi, sosyal ve kültürel durumunu analiz eder.	1	1	0	100
Millî Mücadele sonucunda kazanılan diplomatik başarıları ülkemizin bağımsızlığı açısından değerlendirir.	1	1	0	100
Coğrafya-1	0	0	0	0
Yeryüzündeki farklı iklim tiplerinin özellikleri ve dağılışı hakkında çıkarımlarda bulunur.	1	1	0	100
Bitki toplulukları ve türlerini genel özelliklerine göre sınıflandırır.	1	0	0	0
Bilgileri haritalara aktarmada kullanılan yöntem ve teknikleri açıklar.	1	1	0	100
Afetlerin oluşum nedenlerini ve özelliklerini açıklar.	1	1	0	100
Türkiye'de nüfusun tarihsel seyri sosyal ve ekonomik faktörler açısından değerlendirir.	1	0	1	0
Felsefe	0	0	0	0
Felsefeyi Tanıma	1	1	0	100
Felsefe ile Düşünme	1	1	0	100
Ahlak felsefesinin konusunu ve problemlerini açıklar.	1	1	0	100
FELSEFENİN TEMEL KONULARI VE PROBLEMLERİ	1	1	0	100
Bilim felsefesinin konusunu ve problemlerini açıklar.	1	1	0	100
Din Kült. ve Ahl. Bil.	0	0	0	0
İslam'da ibadet kavramını ve ibadetin kapsamını açıklar.	1	1	0	100
İslam Düşüncesinde İtikadi, Siyasi ve Fikhi Yorumlar	1	1	0	100
Bazı genç şahabilerin öne çıkan özelliklerini örnek alır.	1	1	0	100

		Soru	Doğru	Yanlış	Boş	Net	Başarı
Fizik		7	3	1	3	2,75	% 39
Kimya		7	4	2	1	3,50	% 50
Biyoloji		6	2	2	2	1,50	% 25
TYT Fen		20	9	5	6	7,75	% 39
Cevap Anahtarı	A	BBADAACDEADECBBDCAE					
Cevaplarınız		BB AaDEAD acadDC					

	S	D	Y	B%
Fizik	0	0	0	0
Yapışma (adezyon) ve birbirini tutma (kohezyon) olaylarını örneklerle açıklar.	1	1	0	100
Basınç ve basınç kuvveti kavramlarının katı, durgun sıvı ve gazlarda bağlı olduğu değişkenleri açıklar.	1	1	0	100
Renk	1	0	0	0
Sürtünme kuvvetinin bağlı olduğu değişkenleri analiz eder.	1	0	0	0
Elektrik akımı, direnç ve potansiyel farkı arasındaki ilişkiyi analiz eder.	1	0	0	0
İş, Enerji ve Güç	1	1	0	100
Kirilme	1	0	1	0
Kimya	0	0	0	0
Kimyanın Sembolik Dili	1	1	0	100
Atomun Yapısı	1	1	0	100
Güçlü Etkileşimler / Kovalent Bağ	1	1	0	100
Maddenin Fiziksel Hâlleri	1	1	0	100
Kimyasal Hesaplamalar / Sınırlayıcı Bileşen Hesaplamaları	1	0	0	0
Çözünme Süreci	1	0	1	0
Asitler ve Bazlar	1	0	1	0
Biyoloji	0	0	0	0
Eşeyli Üreme	1	0	1	0
Lizozom	1	0	1	0
Enzimler	1	1	0	100
Kan Grupları	1	1	0	100
Hayvanlar	1	0	0	0
Ekosistemde Madde ve Enerji Akışı	1	0	0	0

DİDAKTİK KALEM TYT 1



170,665 % 93,05

MANİSA / YUNUSEMRE
KEP AKADEMİ 12.SAYISAL

-M - 13018
CEREN YÜCEL

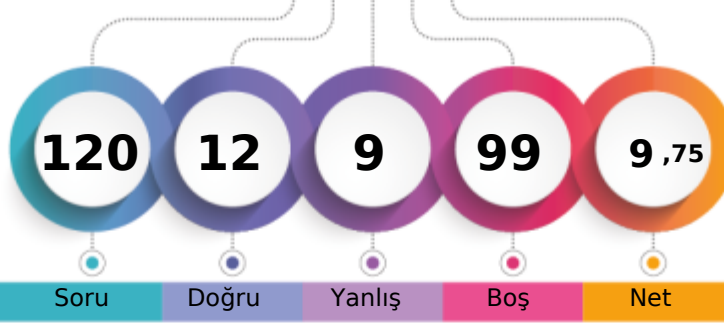

1. Öğrenci

Sizin yeriniz
(30693.)

Sonuncu Öğrenci

Soru Doğru Yanlış Boş Net

Şube Kurum İlçe İl Genel

Öğrenci Sıra No 61 302 421 1758 30693 % 93,05

Sınava Katılan Öğrenci Sayısı 62 311 434 1876 32984

		Soru	Doğru	Yanlış	Boş	Net	Başarı
TYT Türkçe		40	8	8	24	6,00	% 15
Cevap Anahtarı	A	CEBABDCAEEABDADCCEBDADCCBEADCCDADBEBDBAC					
Cevaplarınız		CbeABDaA ebeCadE D					

	S	D	Y	B%
Türkçe	0	0	0	0
Sözcükler Arası Anlam İlişkileri	2	2	0	100
Söz Öbeklerinde Anlam	1	0	1	0
Sözcükte Anlam	1	0	1	0
Verilen Sözlere Anlamlı Cümle Oluşturma	1	1	0	100
Parçadaki Cümlelerin İçerik ve Özellikleri	2	2	0	100
Cümleyi Yorumlama ve Açıklama	2	1	1	50
Ad Söylü Sözcükler - Karma	2	0	0	0
KARMA DİL BİLGİSİ	1	0	0	0
Bitişik ve Ayrı Yazılan Kelimeler	2	0	2	0
Noktalama İşaretleri - Karma	1	0	1	0
Noktalı Virgül	1	1	0	100
Paragrafı İkiye Ayırma	1	0	1	0
Paragrafta Anlatım Akışını Bozan Cümle	1	0	1	0
Cümlelerden Paragraf Oluşturma	1	1	0	100
Paragrafta Boş Bırakılan Yerleri Tamamlama	2	0	0	0
Paragrafta Ana Düşünce (Ana Fikir)	5	0	0	0
Paragrafın Yorumlanması	6	0	0	0
Paragrafta Yardımcı Düşünceler	7	0	0	0
Paragrafın Karşılık Olduğu Soruyu Belirleme	1	0	0	0

		Soru	Doğru	Yanlış	Boş	Net	Başarı
Matematik-1		30	3	1	26	2,75	% 9
Geometri		10	0	0	10	0,00	% 0
TYT Matematik		40	3	1	36	2,75	% 7
Cevap Anahtarı	A	DAEBBCBDCCECCEDBABAEDADECACCBDEBBCADDCADE					
Cevaplarınız		a EB E					

	S	D	Y	B%
Matematik-1	0	0	0	0
RASYONEL SAYILAR	1	0	1	0
Üslü İfadeler	1	0	0	0
Köklü İfadeler	1	1	0	100
Ondalık Sayılar	1	1	0	100
Mutlak Değerli Denklemler	1	0	0	0
Aralık Kavramı ve Basit Eşitsizlikler	1	0	0	0
Fonksiyonlarda İşlemler	1	0	0	0
Bölünebilme Kuralları	1	0	0	0
KÜMELER	1	0	0	0
Sayı Basamakları	1	1	0	100
Rutin Olmayan Problemler	5	0	0	0
Önermeler ve Bileşik Önermeler	1	0	0	0
Mutlak Değer Özellikleri	1	0	0	0
VERİ	1	0	0	0
Tek ve Çift Sayılar	1	0	0	0
Birinci Dereceden Bir Bilinmeyenli Denklemler	1	0	0	0
Yaş Problemleri	1	0	0	0
Sayı Problemleri	1	0	0	0
Yüzde, Kar-Zarar Problemleri	1	0	0	0
Hareket Problemleri	1	0	0	0

		Soru	Doğru	Yanlış	Boş	Net	Başarı
Tarih-1		5	1	0	4	1,00	% 20
Coğrafya-1		5	0	0	5	0,00	% 0
Felsefe		5	0	0	5	0,00	% 0
Din Kült. ve Ahl. Bil.		5	0	0	5	0,00	% 0
Felsefe (Seçmeli)		5	0	0	5	0,00	% 0
TYT Sosyal		20	1	0	19	1,00	% 5
Cevap Anahtarı	A	ECEBDDAECEADBEDCAEBCBACDE					
Cevaplarınız		E					

	S	D	Y	B%
Tarih-1	0	0	0	0
İlk ve Orta Çağlarda İÇ Asya'daki Türk siyasi teşekküllerinin güç ve yönetim yapısını açıklar.	1	1	0	100
Anadolu'daki ilk Türk siyasi teşekküllerinin birbirleriyle ve çevre devletlerle olan ilişkilerini uzlaşma ve çatışma bağlamında açıklar.	1	0	0	0
Avrupa düşüncesinde meydana gelen değişimleri ve bunların etkilerini analiz eder.	1	0	0	0
Mustafa Kemal'in Birinci Dünya Savaşı'na kadarki eğitim ve askerlik hayatını içinde bulunduğu toplumun siyasi, sosyal ve Millî Mücadele sonucunda kazanılan diplomatik başarıları ülkemizin bağımsızlığı açısından değerlendirir.	1	0	0	0
Coğrafya-1	0	0	0	0
Yeryüzündeki farklı iklim tiplerinin özellikleri ve dağılışı hakkında çıkarımlarda bulunur.	1	0	0	0
Bitki toplulukları ve türlerini genel özelliklerine göre sınıflandırır.	1	0	0	0
Bilgileri haritalara aktarmada kullanılan yöntem ve teknikleri açıklar.	1	0	0	0
Afetlerin oluşum nedenlerini ve özelliklerini açıklar.	1	0	0	0
Türkiye'de nüfusun tarihsel seyrini sosyal ve ekonomik faktörler açısından değerlendirir.	1	0	0	0
Felsefe	0	0	0	0
Felsefeyi Tanıma	1	0	0	0
Felsefe ile Düşünme	1	0	0	0
Ahlak felsefesinin konusunu ve problemlerini açıklar.	1	0	0	0
FELSEFENİN TEMEL KONULARI VE PROBLEMLERİ	1	0	0	0
Bilim felsefesinin konusunu ve problemlerini açıklar.	1	0	0	0
Din Kült. ve Ahl. Bil.	0	0	0	0
İslam'da ibadet kavramını ve ibadetin kapsamını açıklar.	1	0	0	0
İslam Düşüncesinde İtikadi, Siyasi ve Fikhi Yorumlar	1	0	0	0
Bazı genç şahabillerin öne çıkan özelliklerini örnek alır.	1	0	0	0

		Soru	Doğru	Yanlış	Boş	Net	Başarı
TYT Fen		20	0	0	20	0,00	% 0
Cevap Anahtarı	A	BBADAACDEADECBBDCAE					
Cevaplarınız							

	S	D	Y	B%
Fizik	0	0	0	0
Yapışma (adezyon) ve birbirini tutma (kohezyon) olaylarını örneklerle açıklar.	1	0	0	0
Basınç ve basınç kuvveti kavramlarının katı, durgun sıvı ve gazlarda bağlı olduğu değişkenleri açıklar.	1	0	0	0
Renk	1	0	0	0
Sürtünme kuvvetinin bağlı olduğu değişkenleri analiz eder.	1	0	0	0
Elektrik akımı, direnç ve potansiyel farkı arasındaki ilişkiyi analiz eder.	1	0	0	0
Iş, Enerji ve Güç	1	0	0	0
Kırılma	1	0	0	0
Kimya	0	0	0	0
Kimyanın Sembolik Dili	1	0	0	0
Atomun Yapısı	1	0	0	0
Güçlü Etkileşimler / Kovalent Bağ	1	0	0	0
Maddenin Fiziksel Hâlleri	1	0	0	0
Kimyasal Hesaplamalar / Sınırlayıcı Bileşen Hesaplamaları	1	0	0	0
Çözünme Süreci	1	0	0	0
Asitler ve Bazlar	1	0	0	0
Biyoloji	0	0	0	0
Eşeyli Üreme	1	0	0	0
Lizozom	1	0	0	0
Enzimler	1	0	0	0
Kan Grupları	1	0	0	0
Hayvanlar	1	0	0	0
Ekosistemde Madde ve Enerji Akışı	1	0	0	0

DİDAKTİK KALEM TYT 1



316,823

%

15,62

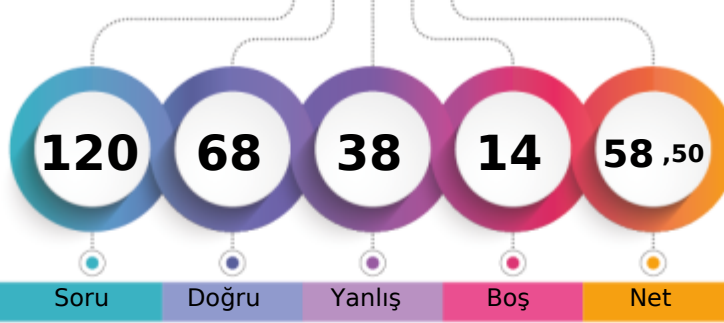
MANİSA / YUNUSEMRE
KEP AKADEMİ 12.SAYISAL-M - 13017
CEYDA KOTLUCA

1. Öğrenci

Sizin yeriniz
(5153.)

Sonuncu Öğrenci

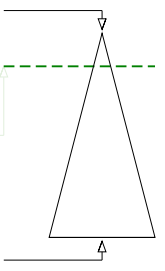

Soru Doğru Yanlış Boş Net

Şube Kurum İlçe İl Genel

Öğrenci Sıra No 21 117 135 282 5153 % 15,62

Sınava Katılan Öğrenci Sayısı 62 311 434 1876 32984

	Soru	Doğru	Yanlış	Boş	Net	Başarı
TYT Türkçe	40	21	17	2	16,75	% 42
Cevap Anahtarı	B	BEACDCBAEEBACDAEDBCACDDADEBCACDCDBDBACEB				
Cevaplarınız		dbACDCBA aBeCDeEDBaAbcd DcBbaAceeDcACaB				

	S	D	Y	B%
Türkçe	0	0	0	0
Sözcükler Arası Anlam İlişkileri	2	2	0	100
Söz Öbeklerinde Anlam	1	0	1	0
Sözcükte Anlam	1	0	1	0
Verilen Sözlere Anlamlı Cümle Oluşturma	1	1	0	100
Parçadaki Cümlelerin İçerik ve Özellikleri	2	1	1	50
Cümleyi Yorumlama ve Açıklama	2	2	0	100
Ad Söylü Sözcükler - Karma	2	0	1	0
KARMA DİL BİLGİSİ	1	0	1	0
Bitişik ve Ayrı Yazılan Kelimeler	2	2	0	100
Noktalama İşaretleri - Karma	1	0	1	0
Noktalı Virgöl	1	1	0	100
Paragrafı İkiye Ayırma	1	1	0	100
Paragrafta Anlatım Akışını Bozan Cümle	1	0	1	0
Cümlelerden Paragraf Oluşturma	1	1	0	100
Paragrafta Boş Bırakılan Yerleri Tamamlama	2	2	0	100
Paragrafta Ana Düşünce (Ana Fikir)	5	1	4	20
Paragrafın Yorumlanması	6	2	4	33
Paragrafta Yardımcı Düşünceler	7	4	2	57
Paragrafın Karşılık Olduğu Soruyu Belirleme	1	1	0	100

	Soru	Doğru	Yanlış	Boş	Net	Başarı
Matematik-1	30	18	7	5	16,25	% 54
Geometri	10	5	2	3	4,50	% 45
TYT Matematik	40	23	9	8	20,75	% 52
Cevap Anahtarı	B	ADBBCEECBCDEDCBBEADAACDEACACEBDCABBCCDDEAD				
Cevaplarınız		ADBa EECd DdeCBBdAcAACDEa CE bABB eD D				

	S	D	Y	B%
Matematik-1	0	0	0	0
RASYONEL SAYILAR	1	1	0	100
Üslü ifadeler	1	1	0	100
Köklü ifadeler	1	1	0	100
Ondalık Sayılar	1	1	0	100
Mutlak Değerli Denklemler	1	0	1	0
Aralık Kavramı ve Basit Eşitsizlikler	1	0	0	0
Fonksiyonlarda İşlemler	1	0	1	0
Bölünebilme Kuralları	1	1	0	100
KÜMELER	1	0	0	0
Sayı Basamakları	1	1	0	100
Rutin Olmayan Problemler	5	3	2	60
Önermeler ve Bileşik Önermeler	1	1	0	100
Mutlak Değer Özellikleri	1	0	1	0
VERİ	1	0	1	0
Tek ve Çift Sayılar	1	1	0	100
Birinci Dereceden Bir Bilinmeyenli Denklemler	1	1	0	100
Yaş Problemleri	1	1	0	100
Sayı Problemleri	1	0	1	0
Yüzde, Kar-Zarar Problemleri	1	1	0	100
Hareket Problemleri	1	1	0	100

	Soru	Doğru	Yanlış	Boş	Net	Başarı
Tarih-1	5	2	2	1	1,50	% 30
Coğrafya-1	5	4	1	0	3,75	% 75
Felsefe	5	5	0	0	5,00	% 100
Din Kült. ve Ahl. Bil.	5	3	2	0	2,50	% 50
Felsefe (Seçmeli)	5	0	0	5	0,00	% 0
TYT Sosyal	20	14	5	1	12,75	% 64
Cevap Anahtarı	B	CEDEBEDACEDADBECECABECBAD				
Cevaplarınız		daEBEDbCEDADBEEdCbB				

	S	D	Y	B%
Tarih-1	0	0	0	0
İlk ve Orta Çağlarda İÇ Asya'daki Türk siyasi teşekküllerinin güç ve yönetim yapısını açıklar.	1	0	1	0
Anadolu'daki ilk Türk siyasi teşekküllerinin birbirleriyle ve çevre devletlerle olan ilişkilerini uzlaşma ve çatışma bağlamında açıklar.	1	0	0	0
Avrupa düşüncesinde meydana gelen değişimleri ve bunların etkilerini analiz eder.	1	1	0	100
Mustafa Kemal'in Birinci Dünya Savaşı'na kadarki eğitim ve askerlik hayatını içinde bulunduğu toplumun siyasi, sosyal ve kültürel durumunu analiz eder.	1	1	0	100
Millî Mücadele sonucunda kazanılan diplomatik başarıları ülkemizin bağımsızlığı açısından değerlendirir.	1	0	1	0
Coğrafya-1	0	0	0	0
Yeryüzündeki farklı iklim tiplerinin özellikleri ve dağılışı hakkında çıkarımlarda bulunur.	1	1	0	100
Bitki toplulukları ve türlerini genel özelliklerine göre sınıflandırır.	1	0	1	0
Bilgileri haritalara aktarmada kullanılan yöntem ve teknikleri açıklar.	1	1	0	100
Afetlerin oluşum nedenlerini ve özelliklerini açıklar.	1	1	0	100
Türkiye'de nüfusun tarihsel seyri sosyal ve ekonomik faktörler açısından değerlendirir.	1	1	0	100
Felsefe	0	0	0	0
Felsefeyi Tanıma	1	1	0	100
Felsefe ile Düşünme	1	1	0	100
Ahlak felsefesinin konusunu ve problemlerini açıklar.	1	1	0	100
FELSEFENİN TEMEL KONULARI VE PROBLEMLERİ	1	1	0	100
Bilim felsefesinin konusunu ve problemlerini açıklar.	1	1	0	100
Din Kült. ve Ahl. Bil.	0	0	0	0
İslam'da ibadet kavramını ve ibadetin kapsamını açıklar.	1	1	0	100
İslam Düşüncesinde İtikadi, Siyasi ve Fikhi Yorumlar	1	0	1	0
Bazı genç sahabilere örnek olan özelliklerini örnek alır.	1	1	0	100

	Soru	Doğru	Yanlış	Boş	Net	Başarı
Fizik	7	4	3	0	3,25	% 46
Kimya	7	2	3	2	1,25	% 18
Biyoloji	6	4	1	1	3,75	% 63
TYT Fen	20	10	7	3	8,25	% 41
Cevap Anahtarı	B	ADBBCAAEEADBCBBAEDC				
Cevaplarınız		AeBBbdAbDceD Bc EDC				

	S	D	Y	B%
Fizik	0	0	0	0
Yapışma (adezyon) ve birbirini tutma (kohezyon) olaylarını örneklerle açıklar.	1	1	0	100
Basınç ve basınç kuvveti kavramlarının katı, durgun sıvı ve gazlarda bağlı olduğu değişkenleri açıklar.	1	1	0	100
Renk	1	1	0	100
Sürtünme kuvvetinin bağlı olduğu değişkenleri analiz eder.	1	0	1	0
Elektrik akımı, direnç ve potansiyel farkı arasındaki ilişkiyi analiz eder.	1	0	1	0
İş, Enerji ve Güç	1	1	0	100
Kirli	1	0	1	0
Kimya	0	0	0	0
Kimyanın Sembolik Dili	1	1	0	100
Atomun Yapısı	1	0	1	0
Güçlü Etkileşimler / Kovalent Bağ	1	0	1	0
Maddenin Fiziksel Hâlleri	1	1	0	100
Kimyasal Hesaplamalar / Sınırlayıcı Bileşen Hesaplamaları	1	0	1	0
Çözünme Süreci	1	0	0	0
Astirler ve Bazılar	1	0	0	0
Biyoloji	0	0	0	0
Eşeyli Üreme	1	0	1	0
Lizozom	1	1	0	100
Enzimler	1	1	0	100
Kan Grupları	1	1	0	100
Hayvanlar	1	0	0	0
Ekosistemde Madde ve Enerji Akışı	1	1	0	100

DİDAKTİK KALEM TYT 1

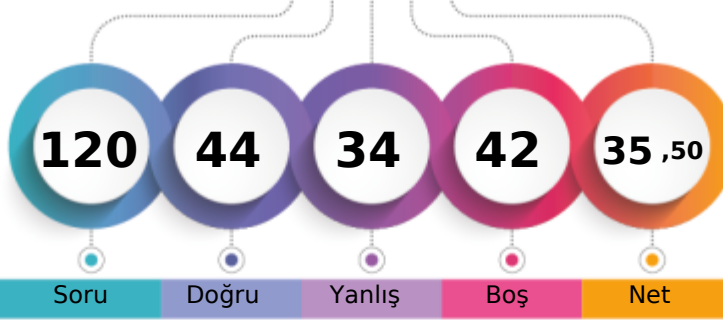

247,133 % 51,01

MANİSA / YUNUSEMRE
KEP AKADEMİ 12.SAYISAL-M - 0
CEYLİN ÖZER

1. Öğrenci

Sizin yeriniz
(16824.)

Sonuncu Öğrenci

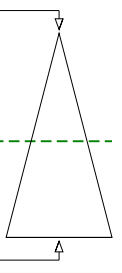

Soru Doğru Yanlış Boş Net

Şube Kurum İlçe İl Genel

Öğrenci Sıra No 48 236 300 836 16824 % 51,01

Sınava Katılan Öğrenci Sayısı 62 311 434 1876 32984

	Soru	Doğru	Yanlış	Boş	Net	Başarı
TYT Türkçe	40	21	17	2	16,75	% 42
Cevap Anahtarı	A CEBABDCAEEABDADCCEBDADCCBEADCCDADBEEDBAC					
Cevaplarınız	CEeAcDCAa dB ACbebcDdDeCbBDceCcAcdaBDBAC					

	S	D	Y	B%
Türkçe	0	0	0	0
Sözcükler Arası Anlam İlişkileri	2	2	0	100
Söz Öbeklerinde Anlam	1	1	0	100
Sözcükte Anlam	1	0	1	0
Verilen Sözlere Anlamlı Cümle Oluşturma	1	0	1	0
Parçadaki Cümlelerin İçerik ve Özellikleri	2	2	0	100
Cümleyi Yorumlama ve Açıklama	2	2	0	100
Ad Söylü Sözcükler - Karma	2	0	1	0
KARMA DİL BİLGİSİ	1	0	1	0
Bitişik ve Ayrı Yazılan Kelimeler	2	1	0	50
Noktalama İşaretleri - Karma	1	1	0	100
Noktalı Virgöl	1	1	0	100
Paragrafı İkiye Ayırma	1	0	1	0
Paragrafta Anlatım Akışını Bozan Cümle	1	0	1	0
Cümlelerden Paragraf Oluşturma	1	0	1	0
Paragrafta Boş Bırakılan Yerleri Tamamlama	2	1	1	50
Paragrafta Ana Düşünce (Ana Fikir)	5	1	4	20
Paragrafın Yorumlanması	6	3	3	50
Paragrafta Yardımcı Düşünceler	7	5	2	71
Paragrafın Karşılık Olduğu Soruyu Belirleme	1	1	0	100

	Soru	Doğru	Yanlış	Boş	Net	Başarı
Matematik-1	30	8	3	19	7,25	% 24
Geometri	10	2	0	8	2,00	% 20
TYT Matematik	40	10	3	27	9,25	% 23
Cevap Anahtarı	A DAEBBCBDCCECCEDBABAEDADECACCBDEBBCCADDCADE					
Cevaplarınız	D B d D EC a BA E b B E					

	S	D	Y	B%
Matematik-1	0	0	0	0
RASYONEL SAYILAR	1	1	0	100
Üslü ifadeler	1	0	0	0
Köklü ifadeler	1	0	0	0
Ondalık Sayılar	1	1	0	100
Mutlak Değerli Denklemler	1	0	0	0
Aralık Kavramı ve Basit Eşitsizlikler	1	0	1	0
Fonksiyonlarda İşlemler	1	0	0	0
Bölünebilme Kuralları	1	1	0	100
KÜMELER	1	0	0	0
Sayı Basamakları	1	1	0	100
Rutin Olmayan Problemler	5	1	0	20
Önermeler ve Bileşik Önermeler	1	0	0	0
Mutlak Değer Özellikleri	1	0	1	0
VERİ	1	0	0	0
Tek ve Çift Sayılar	1	1	0	100
Birinci Dereceden Bir Bilinmeyenli Denklemler	1	1	0	100
Yaş Problemleri	1	0	0	0
Sayı Problemleri	1	1	0	100
Yüzde, Kar-Zarar Problemleri	1	0	0	0
Hareket Problemleri	1	0	0	0

	Soru	Doğru	Yanlış	Boş	Net	Başarı
Tarih-1	5	3	2	0	2,50	% 50
Coğrafya-1	5	0	2	3	-0,50	% 0
Felsefe	5	3	2	0	2,50	% 50
Din Kült. ve Ahl. Bil.	5	3	2	0	2,50	% 50
Felsefe (Seçmeli)	5	0	0	5	0,00	% 0
TYT Sosyal	20	9	8	3	7,00	% 35
Cevap Anahtarı	A ECEBDDAECEADBEDCAEBCBACDE					
Cevaplarınız	ECEeac dc AbBEcaAEbD					

	S	D	Y	B%
Tarih-1	0	0	0	0
İlk ve Orta Çağlarda İÇ Asya'daki Türk siyasi teşekküllerinin güç ve yönetim yapısını açıklar.	1	1	0	100
Anadolu'daki ilk Türk siyasi teşekküllerinin birbirleriyle ve çevre devletlerle olan ilişkilerini uzlaşma ve çatışma bağlamında açıklar.	1	1	0	100
Avrupa düşüncesinde meydana gelen değişimleri ve bunların etkilerini analiz eder.	1	1	0	100
Mustafa Kemal'in Birinci Dünya Savaşı'na kadarki eğitim ve askerlik hayatını içinde bulunduğu toplumun siyasi, sosyal ve kültürel durumunu analiz eder.	1	0	1	0
Millî Mücadele sonucunda kazanılan diplomatik başarıları ülkemizin bağımsızlığı açısından değerlendirir.	1	0	1	0
Coğrafya-1	0	0	0	0
Yeryüzündeki farklı iklim tiplerinin özellikleri ve dağılımı hakkında çıkarımlarda bulunur.	1	0	0	0
Bitki toplulukları ve türlerini genel özelliklerine göre sınıflandırır.	1	0	0	0
Bilgileri haritalara aktarmada kullanılan yöntem ve teknikleri açıklar.	1	0	1	0
Afetlerin oluşum nedenlerini ve özelliklerini açıklar.	1	0	1	0
Türkiye'de nüfusun tarihsel seyri sosyal ve ekonomik faktörler açısından değerlendirir.	1	0	0	0
Felsefe	0	0	0	0
Felsefeyi Tanıma	1	1	0	100
Felsefe ile Düşünme	1	0	1	0
Ahlak felsefesinin konusunu ve problemlerini açıklar.	1	1	0	100
FELSEFENİN TEMEL KONULARI VE PROBLEMLERİ	1	1	0	100
Bilim felsefesinin konusunu ve problemlerini açıklar.	1	0	1	0
Din Kült. ve Ahl. Bil.	0	0	0	0
İslam'da ibadet kavramını ve ibadetin kapsamını açıklar.	1	0	1	0
İslam Düşüncesinde İtikadi, Siyasi ve Fikhi Yorumlar	1	1	0	100
Bazı genç şahabillerin öne çıkan özelliklerini örnek alır.	1	1	0	100

	Soru	Doğru	Yanlış	Boş	Net	Başarı
Fizik	7	1	3	3	0,25	% 4
Kimya	7	3	2	2	2,50	% 36
Biyoloji	6	0	1	5	-0,25	% 0
TYT Fen	20	4	6	10	2,50	% 13
Cevap Anahtarı	A BBADAACDEADECBBDCAE					
Cevaplarınız	ccA c DcAD a e					

	S	D	Y	B%
Fizik	0	0	0	0
Yapışma (adezyon) ve birbirini tutma (kohezyon) olaylarını örneklerle açıklar.	1	0	1	0
Basınç ve basınç kuvveti kavramlarının katı, durgun sıvı ve gazlarda bağlı olduğu değişkenleri açıklar.	1	0	1	0
Renk	1	1	0	100
Sürtünme kuvvetinin bağlı olduğu değişkenleri analiz eder.	1	0	0	0
Elektrik akımı, direnç ve potansiyel farkı arasındaki ilişkiyi analiz eder.	1	0	0	0
İş, Enerji ve Güç	1	0	1	0
Kinîma	1	0	0	0
Kimya	0	0	0	0
Kimyanın Sembolik Dili	1	1	0	100
Atomun Yapısı	1	0	1	0
Güçlü Etkileşimler / Kovalent Bağ	1	1	0	100
Maddenin Fiziksel Hâlleri	1	1	0	100
Kimyasal Hesaplamalar / Sınırlayıcı Bileşen Hesaplamaları	1	0	0	0
Çözünme Süreci	1	0	1	0
Astirler ve Bazılar	1	0	0	0
Biyoloji	0	0	0	0
Eşeyli Üreme	1	0	0	0
Lizozom	1	0	0	0
Enzimler	1	0	0	0
Kan Grupları	1	0	0	0
Hayvanlar	1	0	1	0
Ekosistemde Madde ve Enerji Akışı	1	0	0	0

DİDAKTİK KALEM TYT 1

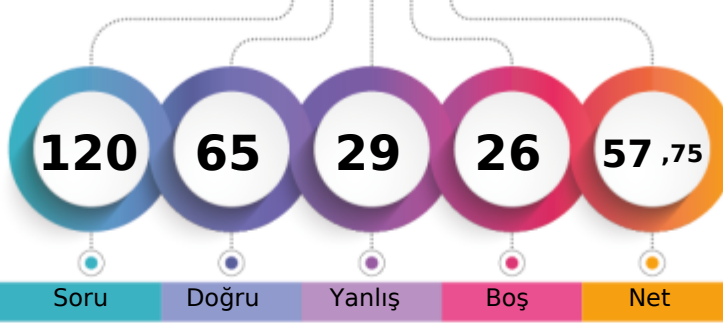

313,240 % 16,71

MANİSA / YUNUSEMRE
KEP AKADEMİ 12.SAYISAL-M - 13006
ÇİĞDEM DOĞAN

1. Öğrenci

Sizin yeriniz
(5510.)

Sonuncu Öğrenci

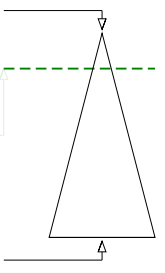

Soru Doğru Yanlış Boş Net

Şube Kurum İlçe İl Genel

Öğrenci Sıra No 22 122 141 296 5510 % 16,71

Sınava Katılan Öğrenci Sayısı 62 311 434 1876 32984

	Soru	Doğru	Yanlış	Boş	Net	Başarı
TYT Türkçe	40	29	10	1	26,50	% 66
Cevap Anahtarı	B	BEACDCBAEEBACDAEDBCACDDAEBCCADCDDBDBACEB				
Cevaplarınız		BbACDCcAac ACDAbDBCdbDdBDEBCCAdEdDBACEB				

	S	D	Y	B%
Türkçe	0	0	0	0
Sözcükler Arası Anlam İlişkileri	2	2	0	100
Söz Öbeklerinde Anlam	1	0	1	0
Sözcükte Anlam	1	1	0	100
Verilen Sözlere Anlamlı Cümle Oluşturma	1	0	1	0
Parçadaki Cümlelerin İçerik ve Özellikleri	2	2	0	100
Cümleyi Yorumlama ve Açıklama	2	2	0	100
Ad Söylü Sözcükler - Karma	2	0	2	0
KARMA DİL BİLGİSİ	1	1	0	100
Bitişik ve Ayrı Yazılan Kelimeler	2	1	0	50
Noktalama İşaretleri - Karma	1	1	0	100
Noktalı Virgül	1	1	0	100
Paragrafı İkiye Ayırma	1	1	0	100
Paragrafta Anlatım Akışını Bozan Cümle	1	1	0	100
Cümlelerden Paragraf Oluşturma	1	0	1	0
Paragrafta Boş Bırakılan Yerleri Tamamlama	2	2	0	100
Paragrafta Ana Düşünce (Ana Fikir)	5	3	2	60
Paragrafın Yorumlanması	6	4	2	67
Paragrafta Yardımcı Düşünceler	7	6	1	86
Paragrafın Karşılık Olduğu Soruyu Belirleme	1	1	0	100

	Soru	Doğru	Yanlış	Boş	Net	Başarı
Matematik-1	30	10	5	15	8,75	% 29
Geometri	10	4	1	5	3,75	% 38
TYT Matematik	40	14	6	20	12,50	% 31
Cevap Anahtarı	B	ADBBCEECBCDEDCBBEADAACDECAEBDCABBCDDEAD				
Cevaplarınız		DBc EE B E CBddA A d b eB D AD				

	S	D	Y	B%
Matematik-1	0	0	0	0
RASYONEL SAYILAR	1	1	0	100
Üslü ifadeler	1	0	0	0
Köklü ifadeler	1	1	0	100
Ondalık Sayılar	1	1	0	100
Mutlak Değerli Denklemler	1	0	1	0
Aralık Kavramı ve Basit Eşitsizlikler	1	0	0	0
Fonksiyonlarda İşlemler	1	1	0	100
Bölünebilme Kuralları	1	0	0	0
KÜMELER	1	0	0	0
Sayı Basamakları	1	1	0	100
Rutin Olmayan Problemler	5	1	0	20
Önermeler ve Bileşik Önermeler	1	1	0	100
Mutlak Değer Özellikleri	1	1	0	100
VERİ	1	0	0	0
Tek ve Çift Sayılar	1	0	1	0
Birinci Dereceden Bir Bilinmeyenli Denklemler	1	1	0	100
Yaş Problemleri	1	1	0	100
Sayı Problemleri	1	0	1	0
Yüzde, Kar-Zarar Problemleri	1	0	0	0
Hareket Problemleri	1	0	0	0

	Soru	Doğru	Yanlış	Boş	Net	Başarı
Tarih-1	5	4	0	1	4,00	% 80
Coğrafya-1	5	1	3	1	0,25	% 5
Felsefe	5	4	1	0	3,75	% 75
Din Kült. ve Ahl. Bil.	5	4	1	0	3,75	% 75
Felsefe (Seçmeli)	5	0	0	5	0,00	% 0
TYT Sosyal	20	13	5	2	11,75	% 59
Cevap Anahtarı	B	CEDEBEDACEDADBECECABECBAD				
Cevaplarınız		EDEBab CçDAeBECECB				

	S	D	Y	B%
Tarih-1	0	0	0	0
İlk ve Orta Çağlarda İÇ Asya'daki Türk siyasi teşekküllerinin güç ve yönetim yapısını açıklar.	1	1	0	100
Anadolu'daki ilk Türk siyasi teşekküllerinin birbirleriyle ve çevre devletlerle olan ilişkilerini uzlaşma ve çatışma bağlamında açıklar.	1	0	0	0
Avrupa düşüncesinde meydana gelen değişimleri ve bunların etkilerini analiz eder.	1	1	0	100
Mustafa Kemal'in Birinci Dünya Savaşı'na kadarki eğitim ve askerlik hayatını içinde bulunduğu toplumun siyasi, sosyal ve kültürel durumunu analiz eder.	1	1	0	100
Millî Mücadele sonucunda kazanılan diplomatik başarıları ülkemizin bağımsızlığı açısından değerlendirir.	1	1	0	100
Coğrafya-1	0	0	0	0
Yeryüzündeki farklı iklim tiplerinin özellikleri ve dağılışı hakkında çıkarımlarda bulunur.	1	0	1	0
Bitki toplulukları ve türlerini genel özelliklerine göre sınıflandırır.	1	0	0	0
Bilgileri haritalara aktarmada kullanılan yöntem ve teknikleri açıklar.	1	0	1	0
Afetlerin oluşum nedenlerini ve özelliklerini açıklar.	1	0	1	0
Türkiye'de nüfusun tarihsel seyri sosyal ve ekonomik faktörler açısından değerlendirir.	1	1	0	100
Felsefe	0	0	0	0
Felsefeyi Tanıma	1	1	0	100
Felsefe ile Düşünme	1	0	1	0
Ahlak felsefesinin konusunu ve problemlerini açıklar.	1	1	0	100
FELSEFENİN TEMEL KONULARI VE PROBLEMLERİ	1	1	0	100
Bilim felsefesinin konusunu ve problemlerini açıklar.	1	1	0	100
Din Kült. ve Ahl. Bil.	0	0	0	0
İslam'da ibadet kavramını ve ibadetin kapsamını açıklar.	1	1	0	100
İslam Düşüncesinde İtikadi, Siyasi ve Fikhi Yorumlar	1	0	1	0
Bazı genç sahabilere örnek olan özelliklerini örnek alır.	1	1	0	100

	Soru	Doğru	Yanlış	Boş	Net	Başarı
Fizik	7	3	4	0	2,00	% 29
Kimya	7	4	2	1	3,50	% 50
Biyoloji	6	2	2	2	1,50	% 25
TYT Fen	20	9	8	3	7,00	% 35
Cevap Anahtarı	B	ADBBCAAEEDEADCBBAEDC				
Cevaplarınız		baBBaAbcDbAD CBab D				

	S	D	Y	B%
Fizik	0	0	0	0
Yapışma (adezyon) ve birbirini tutma (kohezyon) olaylarını örneklerle açıklar.	1	1	0	100
Basınç ve basınç kuvveti kavramlarının katı, durgun sıvı ve gazlarda bağlı olduğu değişkenleri açıklar.	1	1	0	100
Renk	1	0	1	0
Sürtünme kuvvetinin bağlı olduğu değişkenleri analiz eder.	1	0	1	0
Elektrik akımı, direnç ve potansiyel farkı arasındaki ilişkiyi analiz eder.	1	1	0	100
İş, Enerji ve Güç	1	0	1	0
Kinîma	1	0	1	0
Kimya	0	0	0	0
Kimyanın Sembolik Dili	1	1	0	100
Atomun Yapısı	1	0	1	0
Güçlü Etkileşimler / Kovalent Bağ	1	1	0	100
Maddenin Fiziksel Hâlleri	1	1	0	100
Kimyasal Hesaplamalar / Sınırlayıcı Bileşen Hesaplamaları	1	0	1	0
Çözünme Süreci	1	1	0	100
Astifer ve Bazılar	1	0	0	0
Biyoloji	0	0	0	0
Eşeyli Üreme	1	0	1	0
Lizozom	1	1	0	100
Enzimler	1	1	0	100
Kan Grupları	1	0	0	0
Hayvanlar	1	0	1	0
Ekosistemde Madde ve Enerji Akışı	1	0	0	0

DİDAKTİK KALEM TYT 1

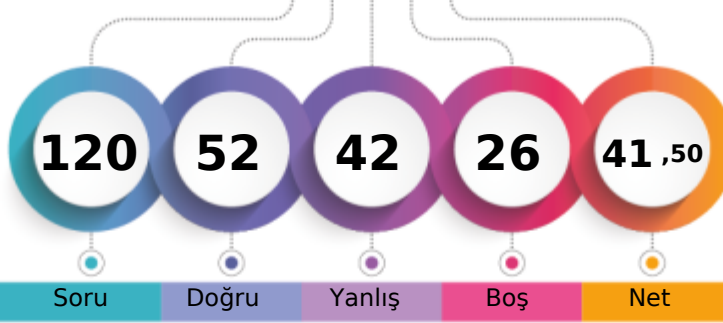

265,323 % 39,12

MANİSA / YUNUSEMRE
KEP AKADEMİ 12.SAYISAL-M - 13122
DEMİRHAN KAYA

1. Öğrenci

Sizin yeriniz
(12903.)

Sonuncu Öğrenci

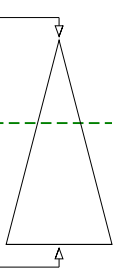

Soru Doğru Yanlış Boş Net

Şube Kurum İlçe İl Genel

Öğrenci Sıra No 41 204 252 632 12903 % 39,12

Sınava Katılan Öğrenci Sayısı 62 311 434 1876 32984

	Soru	Doğru	Yanlış	Boş	Net	Başarı
TYT Türkçe	40	21	17	2	16,75	% 42
Cevap Anahtarı	B	BEACDCBAEEBACDAEDBCACDDAEBCCADCDDBDACEB				
Cevaplarınız		ebACDCceb cbCaAdDBedBDeAeEBCCA CDeDBdCEc				

	S	D	Y	B%
Türkçe	0	0	0	0
Sözcükler Arası Anlam İlişkileri	2	2	0	100
Söz Öbeklerinde Anlam	1	0	1	0
Sözcükte Anlam	1	0	1	0
Verilen Sözlere Anlamlı Cümle Oluşturma	1	0	1	0
Parçadaki Cümlelerin İçerik ve Özellikleri	2	2	0	100
Cümleyi Yorumlama ve Açıklama	2	1	1	50
Ad Söylü Sözcükler - Karma	2	0	1	0
KARMA DİL BİLGİSİ	1	0	1	0
Bitişik ve Ayrı Yazılan Kelimeler	2	0	2	0
Noktalama İşaretleri - Karma	1	1	0	100
Noktalı Virgül	1	1	0	100
Paragrafı İkiye Ayırma	1	1	0	100
Paragrafta Anlatım Akışını Bozan Cümle	1	0	1	0
Cümlelerden Paragraf Oluşturma	1	0	1	0
Paragrafta Boş Bırakılan Yerleri Tamamlama	2	2	0	100
Paragrafta Ana Düşünce (Ana Fikir)	5	3	2	60
Paragrafın Yorumlanması	6	3	3	50
Paragrafta Yardımcı Düşünceler	7	5	1	71
Paragrafın Karşılık Olduğu Soruyu Belirleme	1	0	1	0

	Soru	Doğru	Yanlış	Boş	Net	Başarı
Matematik-1	30	11	11	8	8,25	% 28
Geometri	10	3	1	6	2,75	% 28
TYT Matematik	40	14	12	14	11,00	% 28
Cevap Anahtarı	B	ADBBCEECBCDEDCBBEADAACDEACBECBDCBBCCDDEAD				
Cevaplarınız		cDBe EECDe EadB cA dACD a da A B D a				

	S	D	Y	B%
Matematik-1	0	0	0	0
RASYONEL SAYILAR	1	1	0	100
Üslü ifadeler	1	0	1	0
Köklü ifadeler	1	1	0	100
Ondalık Sayılar	1	1	0	100
Mutlak Değerli Denklemler	1	0	1	0
Aralık Kavramı ve Basit Eşitsizlikler	1	0	0	0
Fonksiyonlarda İşlemler	1	0	1	0
Bölünebilme Kuralları	1	0	0	0
KÜMELER	1	0	1	0
Sayı Basamakları	1	1	0	100
Rutin Olmayan Problemler	5	3	0	60
Önermeler ve Bileşik Önermeler	1	0	1	0
Mutlak Değer Özellikleri	1	1	0	100
VERİ	1	0	1	0
Tek ve Çift Sayılar	1	0	0	0
Birinci Dereceden Bir Bilinmeyenli Denklemler	1	1	0	100
Yaş Problemleri	1	1	0	100
Sayı Problemleri	1	0	1	0
Yüzde, Kar-Zarar Problemleri	1	0	1	0
Hareket Problemleri	1	0	0	0

	Soru	Doğru	Yanlış	Boş	Net	Başarı
Tarih-1	5	3	0	2	3,00	% 60
Coğrafya-1	5	1	3	1	0,25	% 5
Felsefe	5	3	2	0	2,50	% 50
Din Küll. ve Ahl. Bil.	5	4	1	0	3,75	% 75
Felsefe (Seçmeli)	5	0	0	5	0,00	% 0
TYT Sosyal	20	11	6	3	9,50	% 48
Cevap Anahtarı	B	CEDEBEDACEDADBECECABECBAD				
Cevaplarınız		EDE ac CcDADcaEdCAB				

	S	D	Y	B%
Tarih-1	0	0	0	0
İlk ve Orta Çağlarda İÇ Asya'daki Türk siyasi teşekküllerinin güç ve yönetim yapısını açıklar.	1	1	0	100
Anadolu'daki ilk Türk siyasi teşekküllerinin birbirleriyle ve çevre devletlerle olan ilişkilerini uzlaşma ve çatışma bağlamında açıklar.	1	0	0	0
Avrupa düşüncesinde meydana gelen değişimleri ve bunların etkilerini analiz eder.	1	1	0	100
Mustafa Kemal'in Birinci Dünya Savaşı'na kadarki eğitim ve askerlik hayatını içinde bulunduğu toplumun siyasi, sosyal ve kültürel durumunu analiz eder.	1	1	0	100
Millî Mücadele sonucunda kazanılan diplomatik başarıları ülkemizin bağımsızlığı açısından değerlendirir.	1	1	0	100
Coğrafya-1	0	0	0	0
Yeryüzündeki farklı iklim tiplerinin özellikleri ve dağılışı hakkında çıkarımlarda bulunur.	1	0	1	0
Bitki toplulukları ve türlerini genel özelliklerine göre sınıflandırır.	1	0	0	0
Bilgileri haritalara aktarmada kullanılan yöntem ve teknikleri açıklar.	1	0	1	0
Afetlerin oluşum nedenlerini ve özelliklerini açıklar.	1	0	1	0
Türkiye'de nüfusun tarihsel seyri sosyal ve ekonomik faktörler açısından değerlendirir.	1	1	0	100
Felsefe	0	0	0	0
Felsefeyi Tanıma	1	1	0	100
Felsefe ile Düşünme	1	1	0	100
Ahlak felsefesinin konusunu ve problemlerini açıklar.	1	0	1	0
FELSEFENİN TEMEL KONULARI VE PROBLEMLERİ	1	0	1	0
Bilim felsefesinin konusunu ve problemlerini açıklar.	1	1	0	100
Din Küll. ve Ahl. Bil.	0	0	0	0
İslam'da ibadet kavramını ve ibadetin kapsamını açıklar.	1	1	0	100
İslam Düşüncesinde İtikadi, Siyasi ve Fikhi Yorumlar	1	1	0	100
Bazı genç şahabilerin öne çıkan özelliklerini örnek alır.	1	1	0	100

	Soru	Doğru	Yanlış	Boş	Net	Başarı
Fizik	7	3	4	0	2,00	% 29
Kimya	7	2	1	4	1,75	% 25
Biyoloji	6	1	2	3	0,50	% 8
TYT Fen	20	6	7	7	4,25	% 21
Cevap Anahtarı	B	ADBBCAADEADBCBBAEDC				
Cevaplarınız		ADcBdbbbD D B c a				

	S	D	Y	B%
Fizik	0	0	0	0
Yapışma (adezyon) ve birbirini tutma (kohezyon) olaylarını örneklerle açıklar.	1	0	1	0
Basınç ve basınç kuvveti kavramlarının katı, durgun sıvı ve gazlarda bağlı olduğu değişkenleri açıklar.	1	1	0	100
Renk	1	1	0	100
Sürtünme kuvvetinin bağlı olduğu değişkenleri analiz eder.	1	1	0	100
Elektrik akımı, direnç ve potansiyel farkı arasındaki ilişkiyi analiz eder.	1	0	1	0
İş, Enerji ve Güç	1	0	1	0
Kinîma	1	0	1	0
Kimya	0	0	0	0
Kimyanın Sembolik Dili	1	1	0	100
Atomun Yapısı	1	0	1	0
Güçlü Etkileşimler / Kovalent Bağ	1	0	0	0
Maddenin Fiziksel Hâlleri	1	1	0	100
Kimyasal Hesaplamalar / Sınırlayıcı Bileşen Hesaplamaları	1	0	0	0
Çözünme Süreci	1	0	0	0
Astifer ve Bazılar	1	0	0	0
Biyoloji	0	0	0	0
Eşeyli Üreme	1	0	0	0
Lizozom	1	1	0	100
Enzimler	1	0	1	0
Kan Grupları	1	0	0	0
Hayvanlar	1	0	1	0
Ekosistemde Madde ve Enerji Akışı	1	0	0	0

DİDAKTİK KALEM TYT 1

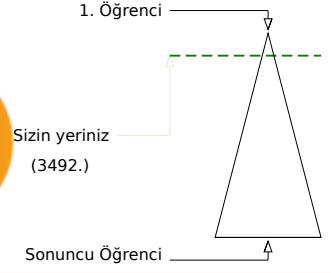
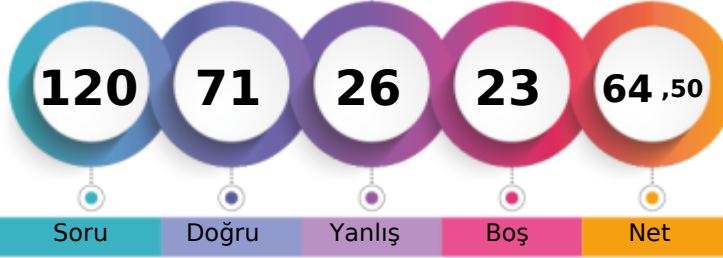

334,163 % 10,59

MANİSA / YUNUSEMRE
KEP AKADEMİ 12.SAYISAL-M - 17006
EDA NAZ DEMİRBAĞ

	Şube	Kurum	İlçe	İl	Genel
Öğrenci Sıra No	14	84	100	211	3492
Sınava Katılan Öğrenci Sayısı	62	311	434	1876	32984
					% 10,59

	Soru	Doğru	Yanlış	Boş	Net	Başarı
TYT Türkçe	40	26	13	1	22,75	% 57
Cevap Anahtarı	B	BEACDCBAEEBACDAEBCACDDAEBCACDCDBDBACEB				
Cevaplarınız		eEACDeBAE BbCDAbDBbdaDDeDEBbCbDeeBbBACEB				

	S	D	Y	B%
Türkçe	0	0	0	0
Sözcükler Arası Anlam İlişkileri	2	2	0	100
Söz Öbeklerinde Anlam	1	1	0	100
Sözcükte Anlam	1	0	1	0
Verilen Sözlere Anlamlı Cümle Oluşturma	1	1	0	100
Parçadaki Cümlelerin İçerik ve Özellikleri	2	2	0	100
Cümleyi Yorumlama ve Açıklama	2	1	1	50
Ad Söylü Sözcükler - Karma	2	1	0	50
KARMA DİL BİLGİSİ	1	0	1	0
Bitişik ve Ayrı Yazılan Kelimeler	2	2	0	100
Noktalama İşaretleri - Karma	1	1	0	100
Noktalı Virgül	1	1	0	100
Paragrafı İkiye Ayırma	1	1	0	100
Paragrafta Anlatım Akışını Bozan Cümle	1	0	1	0
Cümlelerden Paragraf Oluşturma	1	0	1	0
Paragrafta Boş Bırakılan Yerleri Tamamlama	2	2	0	100
Paragrafta Ana Düşünce (Ana Fikir)	5	3	2	60
Paragrafın Yorumlanması	6	4	2	67
Paragrafta Yardımcı Düşünceler	7	3	4	43
Paragrafın Karşılık Olduğu Soruyu Belirleme	1	1	0	100

	Soru	Doğru	Yanlış	Boş	Net	Başarı
Matematik-1	30	12	2	16	11,50	% 38
Geometri	10	9	1	0	8,75	% 88
TYT Matematik	40	21	3	16	20,25	% 51
Cevap Anahtarı	B	ADBBCECEBCDEDCBBEADAACDECEBDCABBCDDEAD				
Cevaplarınız		ADBeCEECB DEaC B CABBeDDEAD				

	S	D	Y	B%
Matematik-1	0	0	0	0
RASYONEL SAYILAR	1	1	0	100
Üslü ifadeler	1	1	0	100
Köklü ifadeler	1	1	0	100
Ondalık Sayılar	1	1	0	100
Mutlak Değerli Denklemler	1	0	1	0
Aralık Kavramı ve Basit Eşitsizlikler	1	1	0	100
Fonksiyonlarda İşlemler	1	1	0	100
Bölünebilme Kuralları	1	1	0	100
KÜMELER	1	0	0	0
Sayı Basamakları	1	1	0	100
Rutin Olmayan Problemler	5	1	0	20
Önermeler ve Bileşik Önermeler	1	1	0	100
Mutlak Değer Özellikleri	1	1	0	100
VERİ	1	0	1	0
Tek ve Çift Sayılar	1	0	1	0
Birinci Dereceden Bir Bilinmeyenli Denklemler	1	0	0	0
Yaş Problemleri	1	0	0	0
Sayı Problemleri	1	0	0	0
Yüzde, Kar-Zarar Problemleri	1	0	0	0
Hareket Problemleri	1	0	0	0

	Soru	Doğru	Yanlış	Boş	Net	Başarı
Tarih-1	5	4	0	1	4,00	% 80
Coğrafya-1	5	1	2	2	0,50	% 10
Felsefe	5	5	0	0	5,00	% 100
Din Kült. ve Ahl. Bil.	5	4	1	0	3,75	% 75
Felsefe (Seçmeli)	5	0	0	5	0,00	% 0
TYT Sosyal	20	14	3	3	13,25	% 66
Cevap Anahtarı	B	CEDEBEDACEDADBECECCABECBAD				
Cevaplarınız		CEDE E bcDADBECECCbB				

	S	D	Y	B%
Tarih-1	0	0	0	0
İlk ve Orta Çağlarda İÇ Asya'daki Türk siyasi teşekküllerinin güç ve yönetim yapısını açıklar.	1	1	0	100
Anadolu'daki ilk Türk siyasi teşekküllerinin birbirleriyle ve çevre devletlerle olan ilişkilerini uzlaşma ve çatışma bağlamında açıklar.	1	1	0	100
Avrupa düşüncesinde meydana gelen değişimleri ve bunların etkilerini analiz eder.	1	1	0	100
Mustafa Kemal'in Birinci Dünya Savaşı'na kadarki eğitim ve askerlik hayatını içinde bulunduğu toplumun siyasi, sosyal ve kültürel durumunu analiz eder.	1	1	0	100
Millî Mücadele sonucunda kazanılan diplomatik başarıları ülkemizin bağımsızlığı açısından değerlendirir.	1	1	0	100
Coğrafya-1	0	0	0	0
Yeryüzündeki farklı iklim tiplerinin özellikleri ve dağılımları hakkında çıkarımlarda bulunur.	1	0	0	0
Bitki toplulukları ve türlerini genel özelliklerine göre sınıflandırır.	1	0	0	0
Bilgileri haritalara aktarmada kullanılan yöntem ve teknikleri açıklar.	1	1	0	100
Afetlerin oluşum nedenlerini ve özelliklerini açıklar.	1	0	1	0
Türkiye'de nüfusun tarihsel seyri sosyal ve ekonomik faktörler açısından değerlendirir.	1	0	1	0
Felsefe	0	0	0	0
Felsefeyi Tanıma	1	1	0	100
Felsefe ile Düşünme	1	1	0	100
Ahlak felsefesinin konusunu ve problemlerini açıklar.	1	1	0	100
FELSEFENİN TEMEL KONULARI VE PROBLEMLERİ	1	1	0	100
Bilim felsefesinin konusunu ve problemlerini açıklar.	1	1	0	100
Din Kült. ve Ahl. Bil.	0	0	0	0
İslam'da ibadet kavramını ve ibadetin kapsamını açıklar.	1	1	0	100
İslam Düşüncesinde İtikadi, Siyasi ve Fikhi Yorumlar	1	0	1	0
Bazı genç sahabilere örnek olan özelliklerini örnek alır.	1	1	0	100

	Soru	Doğru	Yanlış	Boş	Net	Başarı
Fizik	7	4	2	1	3,50	% 50
Kimya	7	3	2	2	2,50	% 36
Biyoloji	6	3	3	0	2,25	% 38
TYT Fen	20	10	7	3	8,25	% 41
Cevap Anahtarı	B	ADBBCAAEEDEADBCBBAEDC				
Cevaplarınız		bDBBb AcD AbB BabEeC				

	S	D	Y	B%
Fizik	0	0	0	0
Yapışma (adezyon) ve birbirini tutma (kohezyon) olaylarını örneklerle açıklar.	1	1	0	100
Basınç ve basınç kuvveti kavramlarının katı, durgun sıvı ve gazlarda bağlı olduğu değişkenleri açıklar.	1	1	0	100
Renk	1	0	1	0
Sürtünme kuvvetinin bağlı olduğu değişkenleri analiz eder.	1	1	0	100
Elektrik akımı, direnç ve potansiyel farkı arasındaki ilişkiyi analiz eder.	1	0	0	0
İş, Enerji ve Güç	1	1	0	100
Kinîma	1	0	1	0
Kimya	0	0	0	0
Kimyanın Sembolik Dili	1	1	0	100
Atomun Yapısı	1	0	1	0
Güçlü Etkileşimler / Kovalent Bağ	1	1	0	100
Maddenin Fiziksel Hâlleri	1	0	1	0
Kimyasal Hesaplamalar / Sınırlayıcı Bileşen Hesaplamaları	1	0	0	0
Çözüm Süreci	1	0	0	0
Asitler ve Bazlar	1	1	0	100
Biyoloji	0	0	0	0
Eşeyli Üreme	1	0	1	0
Lizozom	1	1	0	100
Enzimler	1	0	1	0
Kan Grupları	1	1	0	100
Hayvanlar	1	0	1	0
Ekosistemde Madde ve Enerji Akışı	1	1	0	100

DİDAKTİK KALEM TYT 1

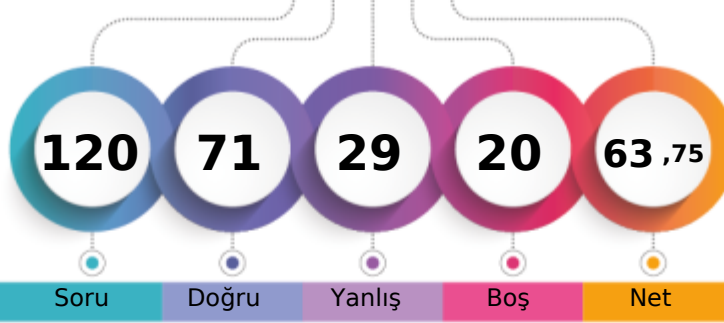

331,940 % 11,19

MANİSA / YUNUSEMRE
KEP AKADEMİ 12.SAYISAL-M - 13052
EFE DAĞDELEN

1. Öğrenci

Sizin yeriniz
(3691.)

Sonuncu Öğrenci

Soru Doğru Yanlış Boş Net

Şube Kurum İlçe İl Genel

Öğrenci Sıra No 16 89 105 221 3691 % 11,19

Sınava Katılan Öğrenci Sayısı 62 311 434 1876 32984

	Soru	Doğru	Yanlış	Boş	Net	Başarı
TYT Türkçe	40	25	14	1	21,50	% 54
Cevap Anahtarı	B	BEACDCBAEEBACDAEDBCACDDAEBCCADCDDBDBACEB				
Cevaplarınız		eadCDCeAd dACDcDbBCAeDebDEBCCbDCDeDBACEB				

	S	D	Y	B%
Türkçe	0	0	0	0
Sözcükler Arası Anlam İlişkileri	2	1	1	50
Söz Öbeklerinde Anlam	1	0	1	0
Sözcükte Anlam	1	0	1	0
Verilen Sözlere Anlamlı Cümle Oluşturma	1	0	1	0
Parçadaki Cümlelerin İçerik ve Özellikleri	2	2	0	100
Cümleyi Yorumlama ve Açıklama	2	2	0	100
Ad Söylü Sözcükler - Karma	2	0	1	0
KARMA DİL BİLGİSİ	1	1	0	100
Bitişik ve Ayrı Yazılan Kelimeler	2	1	1	50
Noktalama İşaretleri - Karma	1	0	1	0
Noktalı Virgöl	1	1	0	100
Paragrafı İkiye Ayırma	1	0	1	0
Paragrafta Anlatım Akışını Bozan Cümle	1	1	0	100
Cümlelerden Paragraf Oluşturma	1	0	1	0
Paragrafta Boş Bırakılan Yerleri Tamamlama	2	2	0	100
Paragrafta Ana Düşünce (Ana Fikir)	5	4	1	80
Paragrafın Yorumlanması	6	4	2	67
Paragrafta Yardımcı Düşünceler	7	5	2	71
Paragrafın Karşılık Olduğu Soruyu Belirleme	1	1	0	100

	Soru	Doğru	Yanlış	Boş	Net	Başarı
Matematik-1	30	16	8	6	14,00	% 47
Geometri	10	9	1	0	8,75	% 88
TYT Matematik	40	25	9	6	22,75	% 57
Cevap Anahtarı	B	ADBBCEECBCDEDCBBEADAACDECEBDCABBCDDEAD				
Cevaplarınız		ADBcaEE DaeCBBdA AACc bAC BceABBCDDEAD				

	S	D	Y	B%
Matematik-1	0	0	0	0
RASYONEL SAYILAR	1	1	0	100
Üslü ifadeler	1	1	0	100
Köklü ifadeler	1	1	0	100
Ondalık Sayılar	1	1	0	100
Mutlak Değerli Denklemler	1	0	1	0
Aralık Kavramı ve Basit Eşitsizlikler	1	0	1	0
Fonksiyonlarda İşlemler	1	0	0	0
Bölünebilme Kuralları	1	1	0	100
KÜMELER	1	0	0	0
Sayı Basamakları	1	1	0	100
Rutin Olmayan Problemler	5	1	2	20
Önermeler ve Bileşik Önermeler	1	1	0	100
Mutlak Değer Özellikleri	1	0	1	0
VERİ	1	0	1	0
Tek ve Çift Sayılar	1	1	0	100
Birinci Dereceden Bir Bilinmeyenli Denklemler	1	1	0	100
Yaş Problemleri	1	1	0	100
Sayı Problemleri	1	0	1	0
Yüzde, Kar-Zarar Problemleri	1	1	0	100
Hareket Problemleri	1	0	0	0

	Soru	Doğru	Yanlış	Boş	Net	Başarı
Tarih-1	5	5	0	0	5,00	% 100
Coğrafya-1	5	1	2	2	0,50	% 10
Felsefe	5	4	1	0	3,75	% 75
Din Kült. ve Ahl. Bil.	5	5	0	0	5,00	% 100
Felsefe (Seçmeli)	5	0	0	5	0,00	% 0
TYT Sosyal	20	15	3	2	14,25	% 71
Cevap Anahtarı	B	CEDEBEDACEDADBECECCABECBAD				
Cevaplarınız		CEDEBb CdaADBECECCAB				

	S	D	Y	B%
Tarih-1	0	0	0	0
İlk ve Orta Çağlarda İÇ Asya'daki Türk siyasi teşekküllerinin güç ve yönetim yapısını açıklar.	1	1	0	100
Anadolu'daki ilk Türk siyasi teşekküllerinin birbirleriyle ve çevre devletlerle olan ilişkilerini uzlaşma ve çatışma bağlamında açıklar.	1	1	0	100
Avrupa düşüncesinde meydana gelen değişimleri ve bunların etkilerini analiz eder.	1	1	0	100
Mustafa Kemal'in Birinci Dünya Savaşı'na kadarki eğitim ve askerlik hayatını içinde bulunduğu toplumun siyasi, sosyal ve kültürel durumunu analiz eder.	1	1	0	100
Millî Mücadele sonucunda kazanılan diplomatik başarıları ülkemizin bağımsızlığı açısından değerlendirir.	1	1	0	100
Coğrafya-1	0	0	0	0
Yeryüzündeki farklı iklim tiplerinin özellikleri ve dağılışı hakkında çıkarımlarda bulunur.	1	0	0	0
Bitki toplulukları ve türlerini genel özelliklerine göre sınıflandırır.	1	0	0	0
Bilgileri haritalara aktarmada kullanılan yöntem ve teknikleri açıklar.	1	0	1	0
Afetlerin oluşum nedenlerini ve özelliklerini açıklar.	1	0	1	0
Türkiye'de nüfusun tarihsel seyri sosyal ve ekonomik faktörler açısından değerlendirir.	1	1	0	100
Felsefe	0	0	0	0
Felsefeyi Tanıma	1	1	0	100
Felsefe ile Düşünme	1	1	0	100
Ahlak felsefesinin konusunu ve problemlerini açıklar.	1	1	0	100
FELSEFENİN TEMEL KONULARI VE PROBLEMLERİ	1	1	0	100
Bilim felsefesinin konusunu ve problemlerini açıklar.	1	0	1	0
Din Kült. ve Ahl. Bil.	0	0	0	0
İslam'da ibadet kavramını ve ibadetin kapsamını açıklar.	1	1	0	100
İslam Düşüncesinde İtikadi, Siyasi ve Fikhi Yorumlar	1	1	0	100
Bazı genç şahabilerin öne çıkan özelliklerini örnek alır.	1	1	0	100

	Soru	Doğru	Yanlış	Boş	Net	Başarı
Fizik	7	3	1	3	2,75	% 39
Kimya	7	2	2	3	1,50	% 21
Biyoloji	6	1	0	5	1,00	% 17
TYT Fen	20	6	3	11	5,25	% 26
Cevap Anahtarı	B	ADBBCAAEEADBCBBAEDC				
Cevaplarınız		aBB AaD eD B				

	S	D	Y	B%
Fizik	0	0	0	0
Yapışma (adezyon) ve birbirini tutma (kohezyon) olaylarını örneklerle açıklar.	1	1	0	100
Basınç ve basınç kuvveti kavramlarının katı, durgun sıvı ve gazlarda bağlı olduğu değişkenleri açıklar.	1	1	0	100
Renk	1	0	0	0
Sürtünme kuvvetinin bağlı olduğu değişkenleri analiz eder.	1	0	1	0
Elektrik akımı, direnç ve potansiyel farkı arasındaki ilişkiyi analiz eder.	1	0	0	0
İş, Enerji ve Güç	1	1	0	100
Kinîma	1	0	0	0
Kimya	0	0	0	0
Kimyanın Sembolik Dili	1	1	0	100
Atomun Yapısı	1	0	1	0
Güçlü Etkileşimler / Kovalent Bağ	1	0	1	0
Maddenin Fiziksel Hâlleri	1	1	0	100
Kimyasal Hesaplamalar / Sınırlayıcı Bileşen Hesaplamaları	1	0	0	0
Çözünme Süreci	1	0	0	0
Astirler ve Bazılar	1	0	0	0
Biyoloji	0	0	0	0
Eşeyli Üreme	1	0	0	0
Lizozom	1	1	0	100
Enzimler	1	0	0	0
Kan Grupları	1	0	0	0
Hayvanlar	1	0	0	0
Ekosistemde Madde ve Enerji Akışı	1	0	0	0

DİDAKTİK KALEM TYT 1

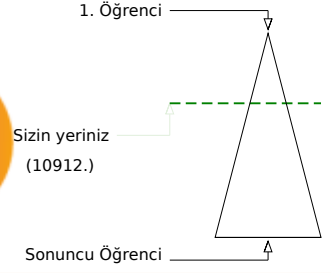
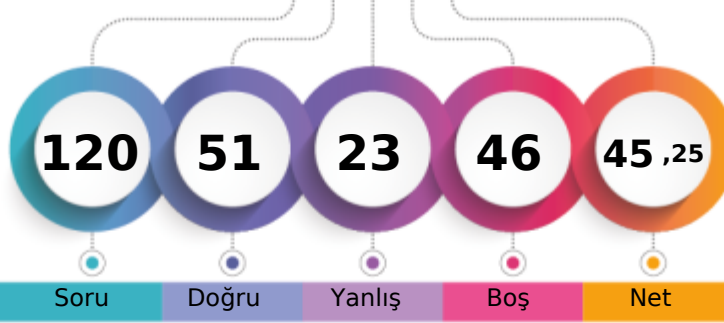

276,058 % 33,08

MANİSA / YUNUSEMRE
KEP AKADEMİ 12.SAYISAL-M - 13152
EFE UÇAR

Soru Doğru Yanlış Boş Net

Şube Kurum İlçe İl Genel

Öğrenci Sıra No 34 191 230 551 10912 % 33,08

Sınava Katılan Öğrenci Sayısı 62 311 434 1876 32984

	Soru	Doğru	Yanlış	Boş	Net	Başarı
TYT Türkçe	40	24	13	3	20,75	% 52
Cevap Anahtarı	B	BEACDCBAEEBACDAEDBCACDDADEBCCADCDDBDACEB				
Cevaplarınız	BdACbCeA	BdCDAEDBddCDDbDa	CCbDCadaBAeEB			

	S	D	Y	B%
Türkçe	0	0	0	0
Sözcükler Arası Anlam İlişkileri	2	2	0	100
Söz Öbeklerinde Anlam	1	0	1	0
Sözcükte Anlam	1	1	0	100
Verilen Sözlere Anlamlı Cümle Oluşturma	1	0	1	0
Parçadaki Cümlelerin İçerik ve Özellikleri	2	1	1	50
Cümleyi Yorumlama ve Açıklama	2	2	0	100
Ad Söylü Sözcükler - Karma	2	0	0	0
KARMA DİL BİLGİSİ	1	0	1	0
Bitişik ve Ayrı Yazılan Kelimeler	2	2	0	100
Noktalama İşaretleri - Karma	1	1	0	100
Noktalı Virgöl	1	1	0	100
Paragrafı İkiye Ayırma	1	1	0	100
Paragrafta Anlatım Akışını Bozan Cümle	1	0	1	0
Cümlelerden Paragraf Oluşturma	1	1	0	100
Paragrafta Boş Bırakılan Yerleri Tamamlama	2	1	0	50
Paragrafta Ana Düşünce (Ana Fikir)	5	2	3	40
Paragrafın Yorumlanması	6	5	1	83
Paragrafta Yardımcı Düşünceler	7	3	4	43
Paragrafın Karşılık Olduğu Soruyu Belirleme	1	1	0	100

	Soru	Doğru	Yanlış	Boş	Net	Başarı
Matematik-1	30	10	2	18	9,50	% 32
Geometri	10	0	0	10	0,00	% 0
TYT Matematik	40	10	2	28	9,50	% 24
Cevap Anahtarı	B	ADBBCEECBCDEDCBBEADAACDECEBDCABBCDDEAD				
Cevaplarınız	DB	EEb Dc	E	AC C	D	

	S	D	Y	B%
Matematik-1	0	0	0	0
RASYONEL SAYILAR	1	1	0	100
Üslü ifadeler	1	0	0	0
Köklü ifadeler	1	1	0	100
Ondalık Sayılar	1	1	0	100
Mutlak Değerli Denklemler	1	0	0	0
Aralık Kavramı ve Basit Eşitsizlikler	1	0	0	0
Fonksiyonlarda İşlemler	1	0	0	0
Bölünebilme Kuralları	1	1	0	100
KÜMELER	1	0	0	0
Sayı Basamakları	1	1	0	100
Rutin Olmayan Problemler	5	2	1	40
Önermeler ve Bileşik Önermeler	1	0	0	0
Mutlak Değer Özellikleri	1	0	1	0
VERİ	1	0	0	0
Tek ve Çift Sayılar	1	0	0	0
Birinci Dereceden Bir Bilinmeyenli Denklemler	1	0	0	0
Yaş Problemleri	1	0	0	0
Sayı Problemleri	1	1	0	100
Yüzde, Kar-Zarar Problemleri	1	0	0	0
Hareket Problemleri	1	0	0	0

	Soru	Doğru	Yanlış	Boş	Net	Başarı
Tarih-1	5	5	0	0	5,00	% 100
Coğrafya-1	5	1	4	0	0,00	% 0
Felsefe	5	4	1	0	3,75	% 75
Din Kült. ve Ahl. Bil.	5	4	1	0	3,75	% 75
Felsefe (Seçmeli)	5	0	0	5	0,00	% 0
TYT Sosyal	20	14	6	0	12,50	% 63
Cevap Anahtarı	B	CEDEBEDACEDADBECECABECBAD				
Cevaplarınız	CEDEBEbBecDADbDECCbB					

	S	D	Y	B%
Tarih-1	0	0	0	0
İlk ve Orta Çağlarda İÇ Asya'daki Türk siyasi teşekküllerinin güç ve yönetim yapısını açıklar.	1	1	0	100
Anadolu'daki ilk Türk siyasi teşekküllerinin birbirleriyle ve çevre devletlerle olan ilişkilerini uzlaşma ve çatışma bağlamında açıklar.	1	1	0	100
Avrupa düşüncesinde meydana gelen değişimleri ve bunların etkilerini analiz eder.	1	1	0	100
Mustafa Kemal'in Birinci Dünya Savaşı'na kadarki eğitim ve askerlik hayatını içinde bulunduğu toplumun siyasi, sosyal ve kültürel durumunu analiz eder.	1	1	0	100
Millî Mücadele sonucunda kazanılan diplomatik başarıları ülkemizin bağımsızlığı açısından değerlendirir.	1	1	0	100
Coğrafya-1	0	0	0	0
Yeryüzündeki farklı iklim tiplerinin özellikleri ve dağılımı hakkında çıkarımlarda bulunur.	1	0	1	0
Bitki toplulukları ve türlerini genel özelliklerine göre sınıflandırır.	1	0	1	0
Bilgileri haritalara aktarmada kullanılan yöntem ve teknikleri açıklar.	1	1	0	100
Afetlerin oluşum nedenlerini ve özelliklerini açıklar.	1	0	1	0
Türkiye'de nüfusun tarihsel seyri sosyal ve ekonomik faktörler açısından değerlendirir.	1	0	1	0
Felsefe	0	0	0	0
Felsefeyi Tanıma	1	1	0	100
Felsefe ile Düşünme	1	1	0	100
Ahlak felsefesinin konusunu ve problemlerini açıklar.	1	1	0	100
FELSEFENİN TEMEL KONULARI VE PROBLEMLERİ	1	0	1	0
Bilim felsefesinin konusunu ve problemlerini açıklar.	1	1	0	100
Din Kült. ve Ahl. Bil.	0	0	0	0
İslam'da ibadet kavramını ve ibadetin kapsamını açıklar.	1	1	0	100
İslam Düşüncesinde İtikadi, Siyasi ve Fikhi Yorumlar	1	0	1	0
Bazı genç sahabilere örnek olan özelliklerini örnek alır.	1	1	0	100

	Soru	Doğru	Yanlış	Boş	Net	Başarı
Fizik	7	1	2	4	0,50	% 7
Kimya	7	2	0	5	2,00	% 29
Biyoloji	6	0	0	6	0,00	% 0
TYT Fen	20	3	2	15	2,50	% 13
Cevap Anahtarı	B	ADBBCCAEEDEADBCBBAEDC				
Cevaplarınız	c	Bd	D	D		

	S	D	Y	B%
Fizik	0	0	0	0
Yapışma (adezyon) ve birbirini tutma (kohezyon) olaylarını örneklerle açıklar.	1	1	0	100
Basınç ve basınç kuvveti kavramlarının katı, durgun sıvı ve gazlarda bağlı olduğu değişkenleri açıklar.	1	0	1	0
Renk	1	0	1	0
Sürtünme kuvvetinin bağlı olduğu değişkenleri analiz eder.	1	0	0	0
Elektrik akımı, direnç ve potansiyel farkı arasındaki ilişkiyi analiz eder.	1	0	0	0
İş, Enerji ve Güç	1	0	0	0
Kinîma	1	0	0	0
Kimya	0	0	0	0
Kimyanın Sembolik Dili	1	1	0	100
Atomun Yapısı	1	0	0	0
Güçlü Etkileşimler / Kovalent Bağ	1	0	0	0
Maddenin Fiziksel Hâlleri	1	1	0	100
Kimyasal Hesaplamalar / Sınırlayıcı Bileşen Hesaplamaları	1	0	0	0
Çözünme Süreci	1	0	0	0
Astirler ve Bazılar	1	0	0	0
Biyoloji	0	0	0	0
Eşeyli Üreme	1	0	0	0
Lizozom	1	0	0	0
Enzimler	1	0	0	0
Kan Grupları	1	0	0	0
Hayvanlar	1	0	0	0
Ekosistemde Madde ve Enerji Akışı	1	0	0	0

DİDAKTİK KALEM TYT 1

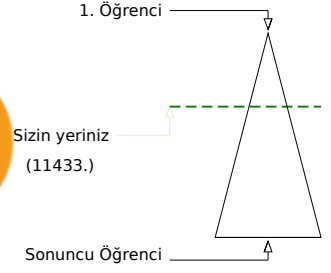
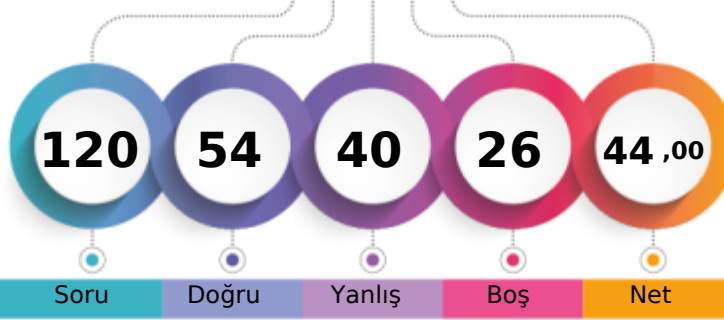

273,258 % 34,66

MANİSA / YUNUSEMRE
KEP AKADEMİ 12.SAYISAL-M - 13009
EMİN PALA

Soru Doğru Yanlış Boş Net

Şube Kurum İlçe İl Genel

Öğrenci Sıra No 37 194 236 567 11433 % 34,66

Sınava Katılan Öğrenci Sayısı 62 311 434 1876 32984

	Soru	Doğru	Yanlış	Boş	Net	Başarı
TYT Türkçe	40	18	19	3	13,25	% 33
Cevap Anahtarı	A CEBABDCAEEABDADCCEBDADCCDEBBDACDADBEEDBAC					
Cevaplarınız	CbebaDaAaE dDcCebbBdeCeEBDAdCe dEBDBAe					

	S	D	Y	B%
Türkçe	0	0	0	0
Sözcükler Arası Anlam İlişkileri	2	1	1	50
Söz Öbeklerinde Anlam	1	0	1	0
Sözcükte Anlam	1	0	1	0
Verilen Sözlere Anlamlı Cümle Oluşturma	1	0	1	0
Parçadaki Cümlelerin İçerik ve Özellikleri	2	1	1	50
Cümleyi Yorumlama ve Açıklama	2	1	1	50
Ad Söylü Sözcükler - Karma	2	1	1	50
KARMA DİL BİLGİSİ	1	0	0	0
Bitişik ve Ayrı Yazılan Kelimeler	2	1	1	50
Noktalama İşaretleri - Karma	1	0	1	0
Noktalı Virgül	1	1	0	100
Paragrafı İkiye Ayırma	1	0	1	0
Paragrafta Anlatım Akışını Bozan Cümle	1	0	1	0
Cümlelerden Paragraf Oluşturma	1	0	1	0
Paragrafta Boş Bırakılan Yerleri Tamamlama	2	2	0	100
Paragrafta Ana Düşünce (Ana Fikir)	5	2	3	40
Paragrafın Yorumlanması	6	4	2	67
Paragrafta Yardımcı Düşünceler	7	3	2	43
Paragrafın Karşılık Olduğu Soruyu Belirleme	1	1	0	100

	Soru	Doğru	Yanlış	Boş	Net	Başarı
Matematik-1	30	14	4	12	13,00	% 43
Geometri	10	4	3	3	3,25	% 33
TYT Matematik	40	18	7	15	16,25	% 41
Cevap Anahtarı	A DAEBBCBDCECCEDBABAEDADECACCBDEBBACDDCADE					
Cevaplarınız	De B CcD ECCEDBA c D C B dBBab D b E					

	S	D	Y	B%
Matematik-1	0	0	0	0
RASYONEL SAYILAR	1	1	0	100
Üslü ifadeler	1	0	1	0
Köklü ifadeler	1	0	0	0
Ondalık Sayılar	1	1	0	100
Mutlak Değerli Denklemler	1	0	0	0
Aralık Kavramı ve Basit Eşitsizlikler	1	1	0	100
Fonksiyonlarda İşlemler	1	0	1	0
Bölünebilme Kuralları	1	1	0	100
KÜMELER	1	0	0	0
Sayı Basamakları	1	1	0	100
Rutin Olmayan Problemler	5	2	0	40
Önermeler ve Bileşik Önermeler	1	1	0	100
Mutlak Değer Özellikleri	1	1	0	100
VERİ	1	1	0	100
Tek ve Çift Sayılar	1	1	0	100
Birinci Dereceden Bir Bilinmeyenli Denklemler	1	1	0	100
Yaş Problemleri	1	0	0	0
Sayı Problemleri	1	0	1	0
Yüzde, Kar-Zarar Problemleri	1	0	0	0
Hareket Problemleri	1	0	0	0

	Soru	Doğru	Yanlış	Boş	Net	Başarı
Tarih-1	5	3	1	1	2,75	% 55
Coğrafya-1	5	2	2	1	1,50	% 30
Felsefe	5	4	1	0	3,75	% 75
Din Küll. ve Ahl. Bil.	5	4	0	1	4,00	% 80
Felsefe (Seçmeli)	5	0	0	5	0,00	% 0
TYT Sosyal	20	13	4	3	12,00	% 60
Cevap Anahtarı	A ECEBDDAECEADBEDCAEBCBACDE					
Cevaplarınız	ECC D bEdCAbBEDCAEB					

	S	D	Y	B%
Tarih-1	0	0	0	0
İlk ve Orta Çağlarda İÇ Asya'daki Türk siyasi teşekküllerinin güç ve yönetim yapısını açıklar.	1	1	0	100
Anadolu'daki ilk Türk siyasi teşekküllerinin birbirleriyle ve çevre devletlerle olan ilişkilerini uzlaşma ve çatışma bağlamında açıklar.	1	1	0	100
Avrupa düşüncesinde meydana gelen değişimleri ve bunların etkilerini analiz eder.	1	0	1	0
Mustafa Kemal'in Birinci Dünya Savaşı'na kadarki eğitim ve askerlik hayatını içinde bulunduğu toplumun siyasi, sosyal ve kültürel durumunu analiz eder.	1	1	0	100
Millî Mücadele sonucunda kazanılan diplomatik başarıları ülkemizin bağımsızlığı açısından değerlendirir.	1	1	0	100
Coğrafya-1	0	0	0	0
Yeryüzündeki farklı iklim tiplerinin özellikleri ve dağılışı hakkında çıkarımlarda bulunur.	1	0	0	0
Bitki toplulukları ve türlerini genel özelliklerine göre sınıflandırır.	1	0	1	0
Bilgileri haritalara aktarmada kullanılan yöntem ve teknikleri açıklar.	1	1	0	100
Afetlerin oluşum nedenlerini ve özelliklerini açıklar.	1	0	1	0
Türkiye'de nüfusun tarihsel seyri sosyal ve ekonomik faktörler açısından değerlendirir.	1	1	0	100
Felsefe	0	0	0	0
Felsefeyi Tanıma	1	1	0	100
Felsefe ile Düşünme	1	0	1	0
Ahlak felsefesinin konusunu ve problemlerini açıklar.	1	1	0	100
FELSEFENİN TEMEL KONULARI VE PROBLEMLERİ	1	1	0	100
Bilim felsefesinin konusunu ve problemlerini açıklar.	1	1	0	100
Din Küll. ve Ahl. Bil.	0	0	0	0
İslam'da ibadet kavramını ve ibadetin kapsamını açıklar.	1	1	0	100
İslam Düşüncesinde İtikadi, Siyasi ve Fikhi Yorumlar	1	1	0	100
Bazı genç sahabilere örnek olan özelliklerini örnek alır.	1	1	0	100

	Soru	Doğru	Yanlış	Boş	Net	Başarı
Fizik	7	2	2	3	1,50	% 21
Kimya	7	2	4	1	1,00	% 14
Biyoloji	6	1	4	1	0,00	% 0
TYT Fen	20	5	10	5	2,50	% 13
Cevap Anahtarı	A BBADAACDEADECBBDCAE					
Cevaplarınız	BBd b DccbcC ae dbE					

	S	D	Y	B%
Fizik	0	0	0	0
Yapışma (adezyon) ve birbirini tutma (kohezyon) olaylarını örneklerle açıklar.	1	1	0	100
Basınç ve basınç kuvveti kavramlarının katı, durgun sıvı ve gazlarda bağlı olduğu değişkenleri açıklar.	1	1	0	100
Renk	1	0	1	0
Sürtünme kuvvetinin bağlı olduğu değişkenleri analiz eder.	1	0	0	0
Elektrik akımı, direnç ve potansiyel farkı arasındaki ilişkiyi analiz eder.	1	0	0	0
İş, Enerji ve Güç	1	0	1	0
Kinîma	1	0	0	0
Kimya	0	0	0	0
Kimyanın Sembolik Dili	1	1	0	100
Atomun Yapısı	1	0	1	0
Güçlü Etkileşimler / Kovalent Bağ	1	0	1	0
Maddenin Fiziksel Hâlleri	1	0	1	0
Kimyasal Hesaplamalar / Sınırlayıcı Bileşen Hesaplamaları	1	0	1	0
Çözünme Süreci	1	1	0	100
Astiller ve Bazılar	1	0	0	0
Biyoloji	0	0	0	0
Eşeyli Üreme	1	0	1	0
Lizozom	1	0	1	0
Enzimler	1	0	0	0
Kan Grupları	1	0	1	0
Hayvanlar	1	0	1	0
Ekosistemde Madde ve Enerji Akışı	1	1	0	100

DİDAKTİK KALEM TYT 1

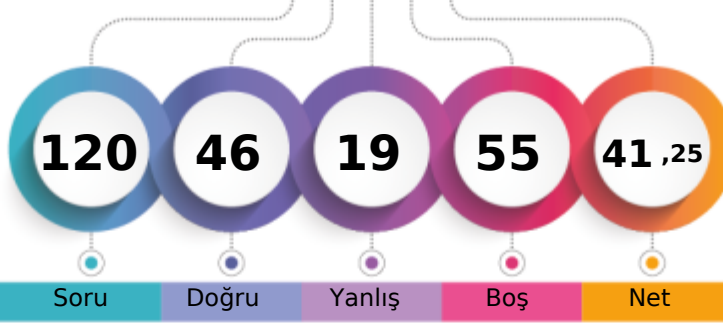

263,773 % 40,04

MANİSA / YUNUSEMRE
KEP AKADEMİ 12.SAYISAL-M - 101
EMİNE GÖZDE ÇEKİM

1. Öğrenci

Sizin yeriniz
(13206.)

Sonuncu Öğrenci

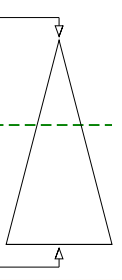

Soru Doğru Yanlış Boş Net

Şube Kurum İlçe İl Genel

Öğrenci Sıra No 42 207 255 646 13206 % 40,04

Sınava Katılan Öğrenci Sayısı 62 311 434 1876 32984

	Soru	Doğru	Yanlış	Boş	Net	Başarı
TYT Türkçe	40	26	11	3	23,25	% 58
Cevap Anahtarı	A CEBABDCAEEABDADCCEBDADCCCEBBDACCADBEBDBAC					
Cevaplarınız	CEeABDdA c BddCDeEBDDCCCEBDDCC AddeBcBde					

	S	D	Y	B%
Türkçe	0	0	0	0
Sözcükler Arası Anlam İlişkileri	2	2	0	100
Söz Öbeklerinde Anlam	1	1	0	100
Sözcükte Anlam	1	0	1	0
Verilen Sözlere Anlamlı Cümle Oluşturma	1	1	0	100
Parçadaki Cümlelerin İçerik ve Özellikleri	2	2	0	100
Cümleyi Yorumlama ve Açıklama	2	1	1	50
Ad Söylü Sözcükler - Karma	2	0	1	0
KARMA DİL BİLGİSİ	1	0	0	0
Bitişik ve Ayrı Yazılan Kelimeler	2	2	0	100
Noktalama İşaretleri - Karma	1	0	1	0
Noktalı Virgöl	1	1	0	100
Paragrafı İkiye Ayırma	1	1	0	100
Paragrafta Anlatım Akışını Bozan Cümle	1	0	1	0
Cümlelerden Paragraf Oluşturma	1	1	0	100
Paragrafta Boş Bırakılan Yerleri Tamamlama	2	2	0	100
Paragrafta Ana Düşünce (Ana Fikir)	5	2	2	40
Paragrafın Yorumlanması	6	6	0	100
Paragrafta Yardımcı Düşünceler	7	3	4	43
Paragrafın Karşılık Olduğu Soruyu Belirleme	1	1	0	100

	Soru	Doğru	Yanlış	Boş	Net	Başarı
Matematik-1	30	4	2	24	3,50	% 12
Geometri	10	0	0	10	0,00	% 0
TYT Matematik	40	4	2	34	3,50	% 9
Cevap Anahtarı	A DAEBBCBDCECCEDBABAEDADECACCBDEBBCADDCADE					
Cevaplarınız	a EBB Ea					

	S	D	Y	B%
Matematik-1	0	0	0	0
RASYONEL SAYILAR	1	0	1	0
Üslü ifadeler	1	0	0	0
Köklü ifadeler	1	1	0	100
Ondalık Sayılar	1	1	0	100
Mutlak Değerli Denklemler	1	1	0	100
Aralık Kavramı ve Basit Eşitsizlikler	1	0	0	0
Fonksiyonlarda İşlemler	1	0	0	0
Bölünebilme Kuralları	1	0	0	0
KÜMELER	1	0	0	0
Sayı Basamakları	1	0	0	0
Rutin Olmayan Problemler	5	0	0	0
Önermeler ve Bileşik Önermeler	1	0	0	0
Mutlak Değer Özellikleri	1	1	0	100
VERİ	1	0	1	0
Tek ve Çift Sayılar	1	0	0	0
Birinci Dereceden Bir Bilinmeyenli Denklemler	1	0	0	0
Yaş Problemleri	1	0	0	0
Sayı Problemleri	1	0	0	0
Yüzde, Kar-Zarar Problemleri	1	0	0	0
Hareket Problemleri	1	0	0	0

	Soru	Doğru	Yanlış	Boş	Net	Başarı
Tarih-1	5	2	0	3	2,00	% 40
Coğrafya-1	5	1	1	3	0,75	% 15
Felsefe	5	3	2	0	2,50	% 50
Din Kült. ve Ahl. Bil.	5	4	1	0	3,75	% 75
Felsefe (Seçmeli)	5	0	0	5	0,00	% 0
TYT Sosyal	20	10	4	6	9,00	% 45
Cevap Anahtarı	A ECEBDDAECEADBEDCAEBCBACDE					
Cevaplarınız	E E cCAeBcDCAEBd					

	S	D	Y	B%
Tarih-1	0	0	0	0
İlk ve Orta Çağlarda İÇ Asya'daki Türk siyasi teşekküllerinin güç ve yönetim yapısını açıklar.	1	1	0	100
Anadolu'daki ilk Türk siyasi teşekküllerinin birbirleriyle ve çevre devletlerle olan ilişkilerini uzlaşma ve çatışma bağlamında açıklar.	1	0	0	0
Avrupa düşüncesinde meydana gelen değişimleri ve bunların etkilerini analiz eder.	1	1	0	100
Mustafa Kemal'in Birinci Dünya Savaşı'na kadarki eğitim ve askerlik hayatını içinde bulunduğu toplumun siyasi, sosyal ve kültürel durumunu analiz eder.	1	0	0	0
Millî Mücadele sonucunda kazanılan diplomatik başarıları ülkemizin bağımsızlığı açısından değerlendirir.	1	0	0	0
Coğrafya-1	0	0	0	0
Yeryüzündeki farklı iklim tiplerinin özellikleri ve dağılışı hakkında çıkarımlarda bulunur.	1	0	0	0
Bitki toplulukları ve türlerini genel özelliklerine göre sınıflandırır.	1	0	0	0
Bilgileri haritalara aktarmada kullanılan yöntem ve teknikleri açıklar.	1	0	0	0
Afetlerin oluşum nedenlerini ve özelliklerini açıklar.	1	0	1	0
Türkiye'de nüfusun tarihsel seyri sosyal ve ekonomik faktörler açısından değerlendirir.	1	1	0	100
Felsefe	0	0	0	0
Felsefeyi Tanıma	1	1	0	100
Felsefe ile Düşünme	1	0	1	0
Ahlak felsefesinin konusunu ve problemlerini açıklar.	1	1	0	100
FELSEFENİN TEMEL KONULARI VE PROBLEMLERİ	1	0	1	0
Bilim felsefesinin konusunu ve problemlerini açıklar.	1	1	0	100
Din Kült. ve Ahl. Bil.	0	0	0	0
İslam'da ibadet kavramını ve ibadetin kapsamını açıklar.	1	1	0	100
İslam Düşüncesinde İtikadi, Siyasi ve Fikhi Yorumlar	1	1	0	100
Bazı genç sahabilere örnek olan özelliklerini örnek alır.	1	1	0	100

	Soru	Doğru	Yanlış	Boş	Net	Başarı
Fizik	7	2	0	5	2,00	% 29
Kimya	7	2	1	4	1,75	% 25
Biyoloji	6	2	1	3	1,75	% 29
TYT Fen	20	6	2	12	5,50	% 28
Cevap Anahtarı	A BBADAACDEADECBBDCAE					
Cevaplarınız	BB Da D eB A					

	S	D	Y	B%
Fizik	0	0	0	0
Yapışma (adezyon) ve birbirini tutma (kohezyon) olaylarını örneklerle açıklar.	1	1	0	100
Basınç ve basınç kuvveti kavramlarının katı, durgun sıvı ve gazlarda bağlı olduğu değişkenleri açıklar.	1	1	0	100
Renk	1	0	0	0
Sürtünme kuvvetinin bağlı olduğu değişkenleri analiz eder.	1	0	0	0
Elektrik akımı, direnç ve potansiyel farkı arasındaki ilişkiyi analiz eder.	1	0	0	0
İş, Enerji ve Güç	1	0	0	0
Kinîma	1	0	0	0
Kimya	0	0	0	0
Kimyanın Sembolik Dili	1	1	0	100
Atomun Yapısı	1	1	0	100
Güçlü Etkileşimler / Kovalent Bağ	1	0	0	0
Maddenin Fiziksel Hâlleri	1	1	0	100
Kimyasal Hesaplamalar / Sınırlayıcı Bileşen Hesaplamaları	1	0	0	0
Çözünme Süreci	1	0	0	0
Astirler ve Bazılar	1	0	0	0
Biyoloji	0	0	0	0
Eşeyli Üreme	1	0	1	0
Lizozom	1	1	0	100
Enzimler	1	0	0	0
Kan Grupları	1	0	0	0
Hayvanlar	1	1	0	100
Ekosistemde Madde ve Enerji Akışı	1	0	0	0

DİDAKTİK KALEM TYT 1

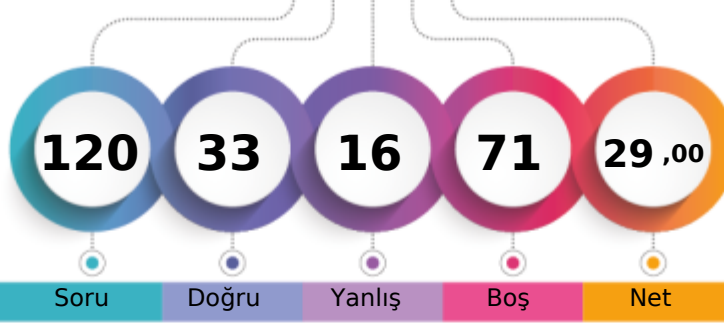

228,745 % 63,94

MANİSA / YUNUSEMRE
KEP AKADEMİ 12.SAYISAL-M - 17015
EMİR

1. Öğrenci

Sizin yeriniz
(21090.)

Sonuncu Öğrenci

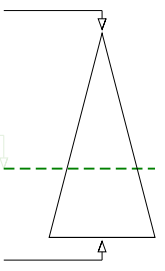

Soru Doğru Yanlış Boş Net

Şube Kurum İlçe İl Genel

Öğrenci Sıra No 57 257 340 1087 21090 % 63,94

Sınava Katılan Öğrenci Sayısı 62 311 434 1876 32984

		Soru	Doğru	Yanlış	Boş	Net	Başarı
TYT Türkçe		40	9	6	25	7,50	% 19
Cevap Anahtarı	B	BEACDCBAEEBACDAEDBCACDDADEBCCADCDDBBACEB					
Cevaplarınız	B A	DBedBDe DE b e EB					

	S	D	Y	B%
Türkçe	0	0	0	0
Sözcükler Arası Anlam İlişkileri	2	1	0	50
Söz Öbeklerinde Anlam	1	0	0	0
Sözcükte Anlam	1	1	0	100
Verilen Sözlere Anlamlı Cümle Oluşturma	1	0	0	0
Parçadaki Cümlelerin İçerik ve Özellikleri	2	1	0	50
Cümleyi Yorumlama ve Açıklama	2	0	0	0
Ad Söylü Sözcükler - Karma	2	0	0	0
KARMA DİL BİLGİSİ	1	0	0	0
Bitişik ve Ayrı Yazılan Kelimeler	2	0	0	0
Noktalama İşaretleri - Karma	1	0	0	0
Noktalı Virgül	1	0	0	0
Paragrafı İkiye Ayırma	1	1	0	100
Paragrafta Anlatım Akışını Bozan Cümle	1	0	1	0
Cümlelerden Paragraf Oluşturma	1	0	0	0
Paragrafta Boş Bırakılan Yerleri Tamamlama	2	1	0	50
Paragrafta Ana Düşünce (Ana Fikir)	5	1	1	20
Paragrafın Yorumlanması	6	2	2	33
Paragrafta Yardımcı Düşünceler	7	0	2	0
Paragrafın Karşılık Olduğu Soruyu Belirleme	1	1	0	100

		Soru	Doğru	Yanlış	Boş	Net	Başarı
Matematik-1		30	6	4	20	5,00	% 17
Geometri		10	0	0	10	0,00	% 0
TYT Matematik		40	6	4	30	5,00	% 13
Cevap Anahtarı	B	ADBBCEECBCDEDCBBEADAACDECAECBDCABBCCDDEAD					
Cevaplarınız		cDBBeEE Bdc					

	S	D	Y	B%
Matematik-1	0	0	0	0
RASYONEL SAYILAR	1	1	0	100
Üslü ifadeler	1	0	1	0
Köklü ifadeler	1	1	0	100
Ondalık Sayılar	1	1	0	100
Mutlak Değerli Denklemler	1	1	0	100
Aralık Kavramı ve Basit Eşitsizlikler	1	0	1	0
Fonksiyonlarda İşlemler	1	1	0	100
Bölünebilme Kuralları	1	0	1	0
KÜMELER	1	0	1	0
Sayı Basamakları	1	1	0	100
Rutin Olmayan Problemler	5	0	0	0
Önermeler ve Bileşik Önermeler	1	0	0	0
Mutlak Değer Özellikleri	1	0	0	0
VERİ	1	0	0	0
Tek ve Çift Sayılar	1	0	0	0
Birinci Dereceden Bir Bilinmeyenli Denklemler	1	0	0	0
Yaş Problemleri	1	0	0	0
Sayı Problemleri	1	0	0	0
Yüzde, Kar-Zarar Problemleri	1	0	0	0
Hareket Problemleri	1	0	0	0

		Soru	Doğru	Yanlış	Boş	Net	Başarı
Tarih-1		5	4	1	0	3,75	% 75
Coğrafya-1		5	3	1	1	2,75	% 55
Felsefe		5	3	1	1	2,75	% 55
Din Kült. ve Ahl. Bil.		5	4	1	0	3,75	% 75
Felsefe (Seçmeli)		5	0	0	5	0,00	% 0
TYT Sosyal		20	14	4	2	13,00	% 65
Cevap Anahtarı	B	CEDEBEDACEDADBECECABECBAD					
Cevaplarınız		CEDEc DbCEcA BEECCbB					

	S	D	Y	B%
Tarih-1	0	0	0	0
İlk ve Orta Çağlarda İÇ Asya'daki Türk siyasi teşekküllerinin güç ve yönetim yapısını açıklar.	1	1	0	100
Anadolu'daki ilk Türk siyasi teşekküllerinin birbirleriyle ve çevre devletlerle olan ilişkilerini uzlaşma ve çatışma bağlamında açıklar.	1	1	0	100
Avrupa düşüncesinde meydana gelen değişimleri ve bunların etkilerini analiz eder.	1	1	0	100
Mustafa Kemal'in Birinci Dünya Savaşı'na kadarki eğitim ve askerlik hayatını içinde bulunduğu toplumun siyasi, sosyal ve kültürel durumunu analiz eder.	1	0	1	0
Millî Mücadele sonucunda kazanılan diplomatik başarıları ülkemizin bağımsızlığı açısından değerlendirir.	1	1	0	100
Coğrafya-1	0	0	0	0
Yeryüzündeki farklı iklim tiplerinin özellikleri ve dağılışı hakkında çıkarımlarda bulunur.	1	1	0	100
Bitki toplulukları ve türlerini genel özelliklerine göre sınıflandırır.	1	0	1	0
Bilgileri haritalara aktarmada kullanılan yöntem ve teknikleri açıklar.	1	0	0	0
Afetlerin oluşum nedenlerini ve özelliklerini açıklar.	1	1	0	100
Türkiye'de nüfusun tarihsel seyri sosyal ve ekonomik faktörler açısından değerlendirir.	1	1	0	100
Felsefe	0	0	0	0
Felsefeyi Tanıma	1	1	0	100
Felsefe ile Düşünme	1	0	0	0
Ahlak felsefesinin konusunu ve problemlerini açıklar.	1	1	0	100
FELSEFENİN TEMEL KONULARI VE PROBLEMLERİ	1	1	0	100
Bilim felsefesinin konusunu ve problemlerini açıklar.	1	0	1	0
Din Kült. ve Ahl. Bil.	0	0	0	0
İslam'da ibadet kavramını ve ibadetin kapsamını açıklar.	1	1	0	100
İslam Düşüncesinde İtikadi, Siyasi ve Fikhi Yorumlar	1	0	1	0
Bazı genç sahabilere örnek olan özelliklerini örnek alır.	1	1	0	100

		Soru	Doğru	Yanlış	Boş	Net	Başarı
Fizik		7	2	1	4	1,75	% 25
Kimya		7	2	1	4	1,75	% 25
Biyoloji		6	0	0	6	0,00	% 0
TYT Fen		20	4	2	14	3,50	% 18
Cevap Anahtarı	B	ADBBCAADEADBCBBAEDC					
Cevaplarınız		A B d aD D					

	S	D	Y	B%
Fizik	0	0	0	0
Yapışma (adezyon) ve birbirini tutma (kohezyon) olaylarını örneklerle açıklar.	1	1	0	100
Basınç ve basınç kuvveti kavramlarının katı, durgun sıvı ve gazlarda bağlı olduğu değişkenleri açıklar.	1	0	1	0
Renk	1	1	0	100
Sürtünme kuvvetinin bağlı olduğu değişkenleri analiz eder.	1	0	0	0
Elektrik akımı, direnç ve potansiyel farkı arasındaki ilişkiyi analiz eder.	1	0	0	0
İş, Enerji ve Güç	1	0	0	0
Kinîma	1	0	0	0
Kimya	0	0	0	0
Kimyanın Sembolik Dili	1	1	0	100
Atomun Yapısı	1	1	0	100
Güçlü Etkileşimler / Kovalent Bağ	1	0	0	0
Maddenin Fiziksel Hâlleri	1	1	0	100
Kimyasal Hesaplamalar / Sınırlayıcı Bileşen Hesaplamaları	1	0	0	0
Çözünme Süreci	1	0	0	0
Astifer ve Bazılar	1	0	0	0
Biyoloji	0	0	0	0
Eşeyli Üreme	1	0	0	0
Lizozom	1	0	0	0
Enzimler	1	0	0	0
Kan Grupları	1	0	0	0
Hayvanlar	1	0	0	0
Ekosistemde Madde ve Enerji Akışı	1	0	0	0

DİDAKTİK KALEM TYT 1

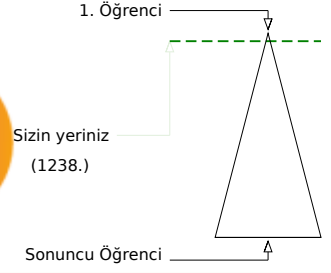
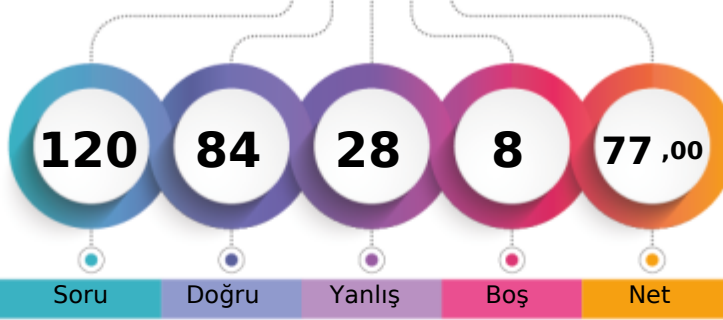

371,750 % 3,75

MANİSA / YUNUSEMRE
KEP AKADEMİ 12.SAYISAL-M - 17009
EMİR AKL

Şube	Kurum	İlçe	İl	Genel
Öğrenci Sıra No	3	31	36	77
Sınava Katılan Öğrenci Sayısı	62	311	434	1876
				1238 % 3,75
				32984

	Soru	Doğru	Yanlış	Boş	Net	Başarı
TYT Türkçe	40	28	12	0	25,00	% 63
Cevap Anahtarı	A CEBABDCAEEABDADCCEBDADCCBEADCCDADBEEDBAC					
Cevaplarınız	CbBdBaCAEEbaDACDdDdDCCEBDAeCDAcdEdDBAC					

	S	D	Y	B%
Türkçe	0	0	0	0
Sözcükler Arası Anlam İlişkileri	2	1	1	50
Söz Öbeklerinde Anlam	1	0	1	0
Sözcükte Anlam	1	1	0	100
Verilen Sözlere Anlamlı Cümle Oluşturma	1	1	0	100
Parçadaki Cümlelerin İçerik ve Özellikleri	2	1	1	50
Cümleyi Yorumlama ve Açıklama	2	2	0	100
Ad Söylü Sözcükler - Karma	2	2	0	100
KARMA DİL BİLGİSİ	1	0	1	0
Bitişik ve Ayrı Yazılan Kelimeler	2	1	1	50
Noktalama İşaretleri - Karma	1	1	0	100
Noktalı Virgöl	1	1	0	100
Paragrafı İkiye Ayırma	1	1	0	100
Paragrafta Anlatım Akışını Bozan Cümle	1	0	1	0
Cümlelerden Paragraf Oluşturma	1	0	1	0
Paragrafta Boş Bırakılan Yerleri Tamamlama	2	2	0	100
Paragrafta Ana Düşünce (Ana Fikir)	5	3	2	60
Paragrafın Yorumlanması	6	4	2	67
Paragrafta Yardımcı Düşünceler	7	6	1	86
Paragrafın Karşılık Olduğu Soruyu Belirleme	1	1	0	100

	Soru	Doğru	Yanlış	Boş	Net	Başarı
Matematik-1	30	17	7	6	15,25	% 51
Geometri	10	8	1	1	7,75	% 78
TYT Matematik	40	25	8	7	23,00	% 58
Cevap Anahtarı	A DAEBBCDCECCEDBABAEDADECACCBDEBBACDDCAE					
Cevaplarınız	DAEBeaBe ECCEaBAB AaeDaC C EBBbADDCA E					

	S	D	Y	B%
Matematik-1	0	0	0	0
RASYONEL SAYILAR	1	1	0	100
Üslü ifadeler	1	1	0	100
Köklü ifadeler	1	1	0	100
Ondalık Sayılar	1	1	0	100
Mutlak Değerli Denklemler	1	0	1	0
Aralık Kavramı ve Basit Eşitsizlikler	1	0	1	0
Fonksiyonlarda İşlemler	1	1	0	100
Bölünebilme Kuralları	1	0	1	0
KÜMELER	1	0	0	0
Sayı Basamakları	1	1	0	100
Rutin Olmayan Problemler	5	3	1	60
Önermeler ve Bileşik Önermeler	1	1	0	100
Mutlak Değer Özellikleri	1	1	0	100
VERİ	1	0	1	0
Tek ve Çift Sayılar	1	1	0	100
Birinci Dereceden Bir Bilinmeyenli Denklemler	1	1	0	100
Yaş Problemleri	1	1	0	100
Sayı Problemleri	1	0	0	0
Yüzde, Kar-Zarar Problemleri	1	0	1	0
Hareket Problemleri	1	0	1	0

	Soru	Doğru	Yanlış	Boş	Net	Başarı
Tarih-1	5	5	0	0	5,00	% 100
Coğrafya-1	5	3	2	0	2,50	% 50
Felsefe	5	5	0	0	5,00	% 100
Din Kült. ve Ahl. Bil.	5	5	0	0	5,00	% 100
Felsefe (Seçmeli)	5	0	0	5	0,00	% 0
TYT Sosyal	20	18	2	0	17,50	% 88
Cevap Anahtarı	A ECEBDDAEACADBEDCAEBCBACDE					
Cevaplarınız	ECEBDDbdECADBEDCAEBC					

	S	D	Y	B%
Tarih-1	0	0	0	0
İlk ve Orta Çağlarda İÇ Asya'daki Türk siyasi teşekküllerinin güç ve yönetim yapısını açıklar.	1	1	0	100
Anadolu'daki ilk Türk siyasi teşekküllerinin birbirleriyle ve çevre devletlerle olan ilişkilerini uzlaşma ve çatışma bağlamında açıklar.	1	1	0	100
Avrupa düşüncesinde meydana gelen değişimleri ve bunların etkilerini analiz eder.	1	1	0	100
Mustafa Kemal'in Birinci Dünya Savaşı'na kadarki eğitim ve askerlik hayatını içinde bulunduğu toplumun siyasi, sosyal ve kültürel durumunu analiz eder.	1	1	0	100
Millî Mücadele sonucunda kazanılan diplomatik başarıları ülkemizin bağımsızlığı açısından değerlendirir.	1	1	0	100
Coğrafya-1	0	0	0	0
Yeryüzündeki farklı iklim tiplerinin özellikleri ve dağılışı hakkında çıkarımlarda bulunur.	1	1	0	100
Bitki toplulukları ve türlerini genel özelliklerine göre sınıflandırır.	1	0	1	0
Bilgileri haritalara aktarmada kullanılan yöntem ve teknikleri açıklar.	1	0	1	0
Afetlerin oluşum nedenlerini ve özelliklerini açıklar.	1	1	0	100
Türkiye'de nüfusun tarihsel seyri sosyal ve ekonomik faktörler açısından değerlendirir.	1	1	0	100
Felsefe	0	0	0	0
Felsefeyi Tanıma	1	1	0	100
Felsefe ile Düşünme	1	1	0	100
Ahlak felsefesinin konusunu ve problemlerini açıklar.	1	1	0	100
FELSEFENİN TEMEL KONULARI VE PROBLEMLERİ	1	1	0	100
Bilim felsefesinin konusunu ve problemlerini açıklar.	1	1	0	100
Din Kült. ve Ahl. Bil.	0	0	0	0
İslam'da ibadet kavramını ve ibadetin kapsamını açıklar.	1	1	0	100
İslam Düşüncesinde İtikadi, Siyasi ve Fikhi Yorumlar	1	1	0	100
Bazı genç sahabilere örnek olan özelliklerini örnek alır.	1	1	0	100

	Soru	Doğru	Yanlış	Boş	Net	Başarı
Fizik	7	4	3	0	3,25	% 46
Kimya	7	4	2	1	3,50	% 50
Biyoloji	6	5	1	0	4,75	% 79
TYT Fen	20	13	6	1	11,50	% 58
Cevap Anahtarı	A BBADAACDEADECBBDCAE					
Cevaplarınız	BBAAAbdDEAD aaaBDCAE					

	S	D	Y	B%
Fizik	0	0	0	0
Yapışma (adezyon) ve birbirini tutma (kohezyon) olaylarını örneklerle açıklar.	1	1	0	100
Basınç ve basınç kuvveti kavramlarının katı, durgun sıvı ve gazlarda bağlı olduğu değişkenleri açıklar.	1	1	0	100
Renk	1	1	0	100
Sürtünme kuvvetinin bağlı olduğu değişkenleri analiz eder.	1	0	1	0
Elektrik akımı, direnç ve potansiyel farkı arasındaki ilişkiyi analiz eder.	1	1	0	100
İş, Enerji ve Güç	1	0	1	0
Kinîma	1	0	1	0
Kimya	0	0	0	0
Kimyanın Sembolik Dili	1	1	0	100
Atomun Yapısı	1	1	0	100
Güçlü Etkileşimler / Kovalent Bağ	1	1	0	100
Maddenin Fiziksel Hâlleri	1	1	0	100
Kimyasal Hesaplamalar / Sınırlayıcı Bileşen Hesaplamaları	1	0	0	0
Çözünme Süreci	1	0	1	0
Astirler ve Bazılar	1	0	1	0
Biyoloji	0	0	0	0
Eşeyli Üreme	1	0	1	0
Lizozom	1	1	0	100
Enzimler	1	1	0	100
Kan Grupları	1	1	0	100
Hayvanlar	1	1	0	100
Ekosistemde Madde ve Enerji Akışı	1	1	0	100

DİDAKTİK KALEM TYT 1



333,020 % 10,87

MANİSA / YUNUSEMRE
KEP AKADEMİ 12.SAYISAL

-M - 17008
EMİR ÖZTÜRK

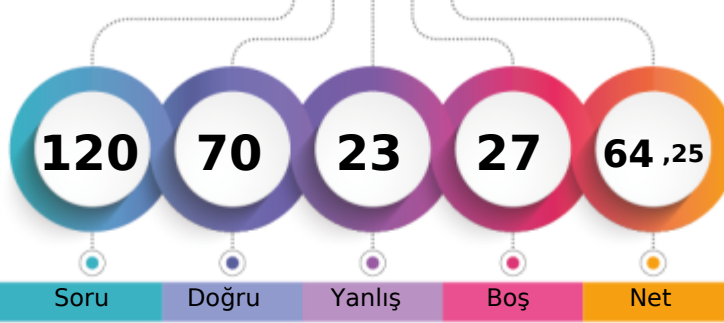

1. Öğrenci

Sizin yeriniz
(3587.)

Sonuncu Öğrenci

Soru Doğru Yanlış Boş Net

Şube Kurum İlçe İl Genel

Öğrenci Sıra No 15 85 101 215 3587 % 10,87

Sınava Katılan Öğrenci Sayısı 62 311 434 1876 32984

	Soru	Doğru	Yanlış	Boş	Net	Başarı
TYT Türkçe	40	28	10	2	25,50	% 64
Cevap Anahtarı	A CEBABDCAEEABDADCCEBDADCCDEBBDACCDADBEBDBAC					
Cevaplarınız	CbeABD AeD cDADCCEBDDeCaBDdeCDADdEBDBAC					

	S	D	Y	B%
Türkçe	0	0	0	0
Sözcükler Arası Anlam İlişkileri	2	2	0	100
Söz Öbeklerinde Anlam	1	0	1	0
Sözcükte Anlam	1	0	1	0
Verilen Sözlere Anlamlı Cümle Oluşturma	1	1	0	100
Parçadaki Cümlelerin İçerik ve Özellikleri	2	2	0	100
Cümleyi Yorumlama ve Açıklama	2	1	0	50
Ad Söylü Sözcükler - Karma	2	1	1	50
KARMA DİL BİLGİSİ	1	0	0	0
Bitişik ve Ayrı Yazılan Kelimeler	2	1	1	50
Noktalama İşaretleri - Karma	1	1	0	100
Noktalı Virgöl	1	1	0	100
Paragrafı İkiye Ayırma	1	1	0	100
Paragrafta Anlatım Akışını Bozan Cümle	1	1	0	100
Cümlelerden Paragraf Oluşturma	1	1	0	100
Paragrafta Boş Bırakılan Yerleri Tamamlama	2	2	0	100
Paragrafta Ana Düşünce (Ana Fikir)	5	3	2	60
Paragrafın Yorumlanması	6	3	3	50
Paragrafta Yardımcı Düşünceler	7	6	1	86
Paragrafın Karşılık Olduğu Soruyu Belirleme	1	1	0	100

	Soru	Doğru	Yanlış	Boş	Net	Başarı
Matematik-1	30	15	4	11	14,00	% 47
Geometri	10	6	0	4	6,00	% 60
TYT Matematik	40	21	4	15	20,00	% 50
Cevap Anahtarı	A DAEBBCBDCCECEDBABEADADECACCBDEBBDACDCADE					
Cevaplarınız	D EBB D EeCEeBA cA AD C C c BCA DC E					

	S	D	Y	B%
Matematik-1	0	0	0	0
RASYONEL SAYILAR	1	1	0	100
Üslü ifadeler	1	0	0	0
Köklü ifadeler	1	1	0	100
Ondalık Sayılar	1	1	0	100
Mutlak Değerli Denklemler	1	1	0	100
Aralık Kavramı ve Basit Eşitsizlikler	1	0	0	0
Fonksiyonlarda İşlemler	1	0	0	0
Bölünebilme Kuralları	1	1	0	100
KÜMELER	1	0	0	0
Sayı Basamakları	1	1	0	100
Rutin Olmayan Problemler	5	2	1	40
Önermeler ve Bileşik Önermeler	1	1	0	100
Mutlak Değer Özellikleri	1	1	0	100
VERİ	1	0	1	0
Tek ve Çift Sayılar	1	1	0	100
Birinci Dereceden Bir Bilinmeyenli Denklemler	1	1	0	100
Yaş Problemleri	1	0	0	0
Sayı Problemleri	1	0	1	0
Yüzde, Kar-Zarar Problemleri	1	1	0	100
Hareket Problemleri	1	0	0	0

	Soru	Doğru	Yanlış	Boş	Net	Başarı
Tarih-1	5	2	0	3	2,00	% 40
Coğrafya-1	5	0	3	2	-0,75	% 0
Felsefe	5	5	0	0	5,00	% 100
Din Kült. ve Ahl. Bil.	5	5	0	0	5,00	% 100
Felsefe (Seçmeli)	5	0	0	5	0,00	% 0
TYT Sosyal	20	12	3	5	11,25	% 56
Cevap Anahtarı	A ECEBDDAECEADBEDCAEBCBACDE					
Cevaplarınız	C D ddbADBEDCAEBC					

	S	D	Y	B%
Tarih-1	0	0	0	0
İlk ve Orta Çağlarda İÇ Asya'daki Türk siyasi teşekküllerinin güç ve yönetim yapısını açıklar.	1	0	0	0
Anadolu'daki ilk Türk siyasi teşekküllerinin birbirleriyle ve çevre devletlerle olan ilişkilerini uzlaşma ve çatışma bağlamında yorumlar.	1	1	0	100
Avrupa düşüncesinde meydana gelen değişimleri ve bunların etkilerini analiz eder.	1	0	0	0
Mustafa Kemal'in Birinci Dünya Savaşı'na kadarki eğitim ve askerlik hayatını içinde bulunduğu toplumun siyasi, sosyal ve kültürel durumunu değerlendirir.	1	1	0	100
Coğrafya-1	0	0	0	0
Yeryüzündeki farklı iklim tiplerinin özellikleri ve dağılışı hakkında çıkarımlarda bulunur.	1	0	0	0
Bitki toplulukları ve türlerini genel özelliklerine göre sınıflandırır.	1	0	0	0
Bilgileri haritalara aktarmada kullanılan yöntem ve teknikleri açıklar.	1	0	1	0
Afetlerin oluşum nedenlerini ve özelliklerini açıklar.	1	0	1	0
Türkiye'de nüfusun tarihsel seyri sosyal ve ekonomik faktörler açısından değerlendirir.	1	0	1	0
Felsefe	0	0	0	0
Felsefeyi Tanıma	1	1	0	100
Felsefe ile Düşünme	1	1	0	100
Ahlak felsefesinin konusunu ve problemlerini açıklar.	1	1	0	100
FELSEFENİN TEMEL KONULARI VE PROBLEMLERİ	1	1	0	100
Bilim felsefesinin konusunu ve problemlerini açıklar.	1	1	0	100
Din Kült. ve Ahl. Bil.	0	0	0	0
İslam'da ibadet kavramını ve ibadetin kapsamını açıklar.	1	1	0	100
İslam Düşüncesinde İtikadi, Siyasi ve Fikhi Yorumlar	1	1	0	100
Bazı genç sahabilere örnek olan özelliklerini örnek alır.	1	1	0	100

	Soru	Doğru	Yanlış	Boş	Net	Başarı
Fizik	7	3	1	3	2,75	% 39
Kimya	7	2	4	1	1,00	% 14
Biyoloji	6	4	1	1	3,75	% 63
TYT Fen	20	9	6	5	7,50	% 38
Cevap Anahtarı	A BBADAACDEADECBBDCAE					
Cevaplarınız	B A eA DcAb ecBBD dE					

	S	D	Y	B%
Fizik	0	0	0	0
Yapışma (adezyon) ve birbirini tutma (kohezyon) olaylarını örneklerle açıklar.	1	1	0	100
Basınç ve basınç kuvveti kavramlarının katı, durgun sıvı ve gazlarda bağlı olduğu değişkenleri açıklar.	1	0	0	0
Renk	1	1	0	100
Sürtünme kuvvetinin bağlı olduğu değişkenleri analiz eder.	1	0	0	0
Elektrik akımı, direnç ve potansiyel farkı arasındaki ilişkiyi analiz eder.	1	0	1	0
İş, Enerji ve Güç	1	1	0	100
Kinîma	1	0	0	0
Kimya	0	0	0	0
Kimyanın Sembolik Dili	1	1	0	100
Atomun Yapısı	1	0	1	0
Güçlü Etkileşimler / Kovalent Bağ	1	1	0	100
Maddenin Fiziksel Hâlleri	1	0	1	0
Kimyasal Hesaplamalar / Sınırlayıcı Bileşen Hesaplamaları	1	0	0	0
Çözünme Süreci	1	0	1	0
Astirler ve Bazılar	1	0	1	0
Biyoloji	0	0	0	0
Eşeyli Üreme	1	1	0	100
Lizozom	1	1	0	100
Enzimler	1	1	0	100
Kan Grupları	1	0	0	0
Hayvanlar	1	0	1	0
Ekosistemde Madde ve Enerji Akışı	1	1	0	100

DİDAKTİK KALEM TYT 1

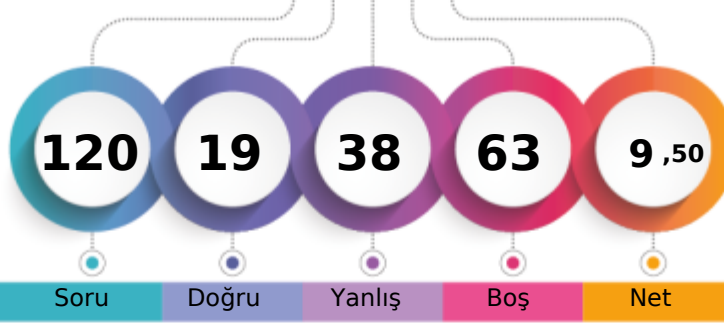

169,845 % 93,21

MANİSA / YUNUSEMRE
KEP AKADEMİ 12.SAYISAL-M - 13044
EMRE TOZAN

1. Öğrenci

Sizin yeriniz
(30745.)

Sonuncu Öğrenci

Soru Doğru Yanlış Boş Net

Şube Kurum İlçe İl Genel

Öğrenci Sıra No 62 303 422 1762 30745 % 93,21

Sınava Katılan Öğrenci Sayısı 62 311 434 1876 32984

		Soru	Doğru	Yanlış	Boş	Net	Başarı
TYT Türkçe		40	12	22	6	6,50	% 16
Cevap Anahtarı	A	CEBABDCAEEABDADCCEBDADCCDEBBDACCCDADBEEDBAC					
Cevaplarınız		CceAacdA ccACeeEBbdDbCdcCdCe b e ccBA					

	S	D	Y	B%
Türkçe	0	0	0	0
Sözcükler Arası Anlam İlişkileri	2	2	0	100
Söz Öbeklerinde Anlam	1	0	1	0
Sözcükte Anlam	1	0	1	0
Verilen Sözlere Anlamlı Cümle Oluşturma	1	0	1	0
Parçadaki Cümlelerin İçerik ve Özellikleri	2	0	2	0
Cümleyi Yorumlama ve Açıklama	2	1	1	50
Ad Söylü Sözcükler - Karma	2	0	0	0
KARMA DİL BİLGİSİ	1	0	0	0
Bitişik ve Ayrı Yazılan Kelimeler	2	0	2	0
Noktalama İşaretleri - Karma	1	1	0	100
Noktalı Virgül	1	1	0	100
Paragrafı İkiye Ayırma	1	0	1	0
Paragrafta Anlatım Akışını Bozan Cümle	1	0	1	0
Cümlelerden Paragraf Oluşturma	1	1	0	100
Paragrafta Boş Bırakılan Yerleri Tamamlama	2	1	1	50
Paragrafta Ana Düşünce (Ana Fikir)	5	0	3	0
Paragrafın Yorumlanması	6	3	3	50
Paragrafta Yardımcı Düşünceler	7	2	4	29
Paragrafın Karşılık Olduğu Soruyu Belirleme	1	0	1	0

		Soru	Doğru	Yanlış	Boş	Net	Başarı
Matematik-1		30	0	4	26	-1,00	% 0
Geometri		10	1	0	9	1,00	% 10
TYT Matematik		40	1	4	35	0,00	% 0
Cevap Anahtarı	A	DAEBBCBDCECCEDBABAEDADECACCBDEBBDACCCADE					
Cevaplarınız		e b d b A					

	S	D	Y	B%
Matematik-1	0	0	0	0
RASYONEL SAYILAR	1	0	0	0
Üslü İfadeler	1	0	0	0
Köklü İfadeler	1	0	0	0
Ondalık Sayılar	1	0	1	0
Mutlak Değerli Denklemler	1	0	0	0
Aralık Kavramı ve Basit Eşitsizlikler	1	0	0	0
Fonksiyonlarda İşlemler	1	0	0	0
Bölünebilirlik Kuralları	1	0	0	0
KÜMELER	1	0	0	0
Sayı Basamakları	1	0	0	0
Rutin Olmayan Problemler	5	0	0	0
Önermeler ve Bileşik Önermeler	1	0	1	0
Mutlak Değer Özellikleri	1	0	0	0
VERİ	1	0	0	0
Tek ve Çift Sayılar	1	0	0	0
Birinci Dereceden Bir Bilinmeyenli Denklemler	1	0	0	0
Yaş Problemleri	1	0	0	0
Sayı Problemleri	1	0	1	0
Yüzde, Kar-Zarar Problemleri	1	0	1	0
Hareket Problemleri	1	0	0	0

		Soru	Doğru	Yanlış	Boş	Net	Başarı
Tarih-1		5	3	0	2	3,00	% 60
Coğrafya-1		5	0	4	1	-1,00	% 0
Felsefe		5	1	1	3	0,75	% 15
Din Kült. ve Ahl. Bil.		5	1	3	1	0,25	% 5
Felsefe (Seçmeli)		5	0	0	5	0,00	% 0
TYT Sosyal		20	5	8	7	3,00	% 15
Cevap Anahtarı	A	ECEBDDAECEADBEDCAEBCBACDE					
Cevaplarınız		E EB c ccbA a a dBe					

	S	D	Y	B%
Tarih-1	0	0	0	0
İlk ve Orta Çağlarda İÇ Asya'daki Türk siyasi teşekküllerinin güç ve yönetim yapısını açıklar.	1	1	0	100
Anadolu'daki ilk Türk siyasi teşekküllerinin birbirleriyle ve çevre devletlerle olan ilişkilerini uzlaşma ve çatışma bağlamında açıklar.	1	0	0	0
Avrupa düşüncesinde meydana gelen değişimleri ve bunların etkilerini analiz eder.	1	1	0	100
Mustafa Kemal'in Birinci Dünya Savaşı'na kadarki eğitim ve askerlik hayatını içinde bulunduğu toplumun siyasi, sosyal ve kültürel durumunu analiz eder.	1	1	0	100
Millî Mücadele sonucunda kazanılan diplomatik başarıları ülkemizin bağımsızlığı açısından değerlendirir.	1	0	0	0
Coğrafya-1	0	0	0	0
Yeryüzündeki farklı iklim tiplerinin özellikleri ve dağılışı hakkında çıkarımlarda bulunur.	1	0	1	0
Bitki toplulukları ve türlerini genel özelliklerine göre sınıflandırır.	1	0	0	0
Bilgileri haritalara aktarmada kullanılan yöntem ve teknikleri açıklar.	1	0	1	0
Afetlerin oluşum nedenlerini ve özelliklerini açıklar.	1	0	1	0
Türkiye'de nüfusun tarihsel seyri sosyal ve ekonomik faktörler açısından değerlendirir.	1	0	1	0
Felsefe	0	0	0	0
Felsefeyi Tanıma	1	1	0	100
Felsefe ile Düşünme	1	0	0	0
Ahlak felsefesinin konusunu ve problemlerini açıklar.	1	0	0	0
FELSEFENİN TEMEL KONULARI VE PROBLEMLERİ	1	0	1	0
Bilim felsefesinin konusunu ve problemlerini açıklar.	1	0	0	0
Din Kült. ve Ahl. Bil.	0	0	0	0
İslam'da ibadet kavramını ve ibadetin kapsamını açıklar.	1	0	1	0
İslam Düşüncesinde İtikadi, Siyasi ve Fikhi Yorumlar	1	0	0	0
Bazı genç sahiplerinin öne çıkan özelliklerini örnek alır.	1	0	1	0

		Soru	Doğru	Yanlış	Boş	Net	Başarı
Fizik		7	0	0	7	0,00	% 0
Kimya		7	0	0	7	0,00	% 0
Biyoloji		6	1	4	1	0,00	% 0
TYT Fen		20	1	4	15	0,00	% 0
Cevap Anahtarı	A	BBADAACDEADECBBDCAE					
Cevaplarınız		deed E					

	S	D	Y	B%
Fizik	0	0	0	0
Yapışma (adezyon) ve birbirini tutma (kohezyon) olaylarını örneklerle açıklar.	1	0	0	0
Basınç ve basınç kuvveti kavramlarının katı, durgun sıvı ve gazlarda bağlı olduğu değişkenleri açıklar.	1	0	0	0
Renk	1	0	0	0
Sürtünme kuvvetinin bağlı olduğu değişkenleri analiz eder.	1	0	0	0
Elektrik akımı, direnç ve potansiyel farkı arasındaki ilişkiyi analiz eder.	1	0	0	0
İş, Enerji ve Güç	1	0	0	0
Kinîma	1	0	0	0
Kimya	0	0	0	0
Kimyanın Sembolik Dili	1	0	0	0
Atomun Yapısı	1	0	0	0
Güçlü Etkileşimler / Kovalent Bağ	1	0	0	0
Maddenin Fiziksel Hâlleri	1	0	0	0
Kimyasal Hesaplamalar / Sınırlayıcı Bileşen Hesaplamaları	1	0	0	0
Çözünme Süreci	1	0	0	0
Astirler ve Bazılar	1	0	0	0
Biyoloji	0	0	0	0
Eşeyli Üreme	1	0	1	0
Lizozom	1	0	1	0
Enzimler	1	0	1	0
Kan Grupları	1	0	1	0
Hayvanlar	1	0	0	0
Ekosistemde Madde ve Enerji Akışı	1	1	0	100

DİDAKTİK KALEM TYT 1

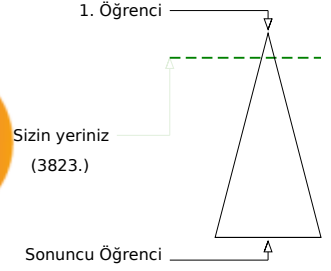
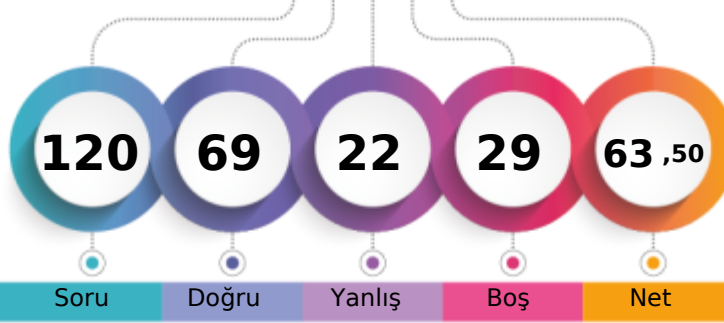

330,460 % 11,59

MANİSA / YUNUSEMRE
KEP AKADEMİ 12.SAYISAL-M - 99991
ENES BATIN GÜLEÇ

	Şube	Kurum	İlçe	İl	Genel
Öğrenci Sıra No	17	91	107	226	3823 % 11,59
Sınava Katılan Öğrenci Sayısı	62	311	434	1876	32984

	Soru	Doğru	Yanlış	Boş	Net	Başarı
TYT Türkçe	40	30	8	2	28,00	% 70
Cevap Anahtarı	B	BEACDCBAEEBACDAEDBCACDDADEBCCADDCBDBACEB				
Cevaplarınız		eEACDCBAE d CDAEDBdbbDDADEdCCADdDBDBAeEB				

	S	D	Y	B%
Türkçe	0	0	0	0
Sözcükler Arası Anlam İlişkileri	2	2	0	100
Söz Öbeklerinde Anlam	1	1	0	100
Sözcükte Anlam	1	0	1	0
Verilen Sözlere Anlamlı Cümle Oluşturma	1	1	0	100
Parçadaki Cümlelerin İçerik ve Özellikleri	2	2	0	100
Cümleyi Yorumlama ve Açıklama	2	2	0	100
Ad Söylü Sözcükler - Karma	2	1	0	50
KARMA DİL BİLGİSİ	1	0	0	0
Bitişik ve Ayrı Yazılan Kelimeler	2	1	1	50
Noktalama İşaretleri - Karma	1	1	0	100
Noktalı Virgül	1	1	0	100
Paragrafı İkiye Ayırma	1	1	0	100
Paragrafta Anlatım Akışını Bozan Cümle	1	0	1	0
Cümlelerden Paragraf Oluşturma	1	1	0	100
Paragrafta Boş Bırakılan Yerleri Tamamlama	2	1	1	50
Paragrafta Ana Düşünce (Ana Fikir)	5	4	1	80
Paragrafın Yorumlanması	6	4	2	67
Paragrafta Yardımcı Düşünceler	7	6	1	86
Paragrafın Karşılık Olduğu Soruyu Belirleme	1	1	0	100

	Soru	Doğru	Yanlış	Boş	Net	Başarı
Matematik-1	30	10	6	14	8,50	% 28
Geometri	10	5	1	4	4,75	% 48
TYT Matematik	40	15	7	18	13,25	% 33
Cevap Anahtarı	B	ADBBCEECBCDEDCBBEADAACDECEBDCABBCCDDEAD				
Cevaplarınız		dDBeaEE D eC ddA A CD CA BeDD				

	S	D	Y	B%
Matematik-1	0	0	0	0
RASYONEL SAYILAR	1	1	0	100
Üslü ifadeler	1	0	1	0
Köklü ifadeler	1	1	0	100
Ondalık Sayılar	1	1	0	100
Mutlak Değerli Denklemler	1	0	1	0
Aralık Kavramı ve Basit Eşitsizlikler	1	0	1	0
Fonksiyonlarda İşlemler	1	0	0	0
Bölünebilme Kuralları	1	1	0	100
KÜMELER	1	0	0	0
Sayı Basamakları	1	1	0	100
Rutin Olmayan Problemler	5	1	0	20
Önermeler ve Bileşik Önermeler	1	1	0	100
Mutlak Değer Özellikleri	1	0	0	0
VERİ	1	0	1	0
Tek ve Çift Sayılar	1	0	1	0
Birinci Dereceden Bir Bilinmeyenli Denklemler	1	1	0	100
Yaş Problemleri	1	0	0	0
Sayı Problemleri	1	0	1	0
Yüzde, Kar-Zarar Problemleri	1	1	0	100
Hareket Problemleri	1	0	0	0

	Soru	Doğru	Yanlış	Boş	Net	Başarı
Tarih-1	5	5	0	0	5,00	% 100
Coğrafya-1	5	3	2	0	2,50	% 50
Felsefe	5	3	1	1	2,75	% 55
Din Kült. ve Ahl. Bil.	5	4	1	0	3,75	% 75
Felsefe (Seçmeli)	5	0	0	5	0,00	% 0
TYT Sosyal	20	15	4	1	14,00	% 70
Cevap Anahtarı	B	CEDEBEDACEDADBECECABECBAD				
Cevaplarınız		CEDEBEDbCdDAeB ECCbB				

	S	D	Y	B%
Tarih-1	0	0	0	0
İlk ve Orta Çağlarda İÇ Asya'daki Türk siyasi teşekküllerinin güç ve yönetim yapısını açıklar.	1	1	0	100
Anadolu'daki ilk Türk siyasi teşekküllerinin birbirleriyle ve çevre devletlerle olan ilişkilerini uzlaşma ve çatışma bağlamında açıklar.	1	1	0	100
Avrupa düşüncesinde meydana gelen değişimleri ve bunların etkilerini analiz eder.	1	1	0	100
Mustafa Kemal'in Birinci Dünya Savaşı'na kadarki eğitim ve askerlik hayatını içinde bulunduğu toplumun siyasi, sosyal ve kültürel durumunu analiz eder.	1	1	0	100
Millî Mücadele sonucunda kazanılan diplomatik başarıları ülkemizin bağımsızlığı açısından değerlendirir.	1	1	0	100
Coğrafya-1	0	0	0	0
Yeryüzündeki farklı iklim tiplerinin özellikleri ve dağılışı hakkında çıkarımlarda bulunur.	1	1	0	100
Bitki toplulukları ve türlerini genel özelliklerine göre sınıflandırır.	1	0	1	0
Bilgileri haritalara aktarmada kullanılan yöntem ve teknikleri açıklar.	1	1	0	100
Afetlerin oluşum nedenlerini ve özelliklerini açıklar.	1	0	1	0
Türkiye'de nüfusun tarihsel seyri sosyal ve ekonomik faktörler açısından değerlendirir.	1	1	0	100
Felsefe	0	0	0	0
Felsefeyi Tanıma	1	1	0	100
Felsefe ile Düşünme	1	0	1	0
Ahlak felsefesinin konusunu ve problemlerini açıklar.	1	1	0	100
FELSEFENİN TEMEL KONULARI VE PROBLEMLERİ	1	0	0	0
Bilim felsefesinin konusunu ve problemlerini açıklar.	1	1	0	100
Din Kült. ve Ahl. Bil.	0	0	0	0
İslam'da ibadet kavramını ve ibadetin kapsamını açıklar.	1	1	0	100
İslam Düşüncesinde İtikadi, Siyasi ve Fikhi Yorumlar	1	0	1	0
Bazı genç sahabilere örnek olan özelliklerini örnek alır.	1	1	0	100

	Soru	Doğru	Yanlış	Boş	Net	Başarı
Fizik	7	3	1	3	2,75	% 39
Kimya	7	4	0	3	4,00	% 57
Biyoloji	6	2	2	2	1,50	% 25
TYT Fen	20	9	3	8	8,25	% 41
Cevap Anahtarı	B	ADBBCCAEEDEADBCBBAEDC				
Cevaplarınız		A Ba A D AD CBab D				

	S	D	Y	B%
Fizik	0	0	0	0
Yapışma (adezyon) ve birbirini tutma (kohezyon) olaylarını örneklerle açıklar.	1	1	0	100
Basınç ve basınç kuvveti kavramlarının katı, durgun sıvı ve gazlarda bağlı olduğu değişkenleri açıklar.	1	0	1	0
Renk	1	1	0	100
Sürtünme kuvvetinin bağlı olduğu değişkenleri analiz eder.	1	0	0	0
Elektrik akımı, direnç ve potansiyel farkı arasındaki ilişkiyi analiz eder.	1	0	0	0
İş, Enerji ve Güç	1	1	0	100
Kinîma	1	0	0	0
Kimya	0	0	0	0
Kimyanın Sembolik Dili	1	1	0	100
Atomun Yapısı	1	0	0	0
Güçlü Etkileşimler / Kovalent Bağ	1	1	0	100
Maddenin Fiziksel Hâlleri	1	1	0	100
Kimyasal Hesaplamalar / Sınırlayıcı Bileşen Hesaplamaları	1	0	0	0
Çözünme Süreci	1	1	0	100
Astirler ve Bazılar	1	0	0	0
Biyoloji	0	0	0	0
Eşeyli Üreme	1	0	1	0
Lizozom	1	1	0	100
Enzimler	1	1	0	100
Kan Grupları	1	0	0	0
Hayvanlar	1	0	1	0
Ekosistemde Madde ve Enerji Akışı	1	0	0	0

DİDAKTİK KALEM TYT 1

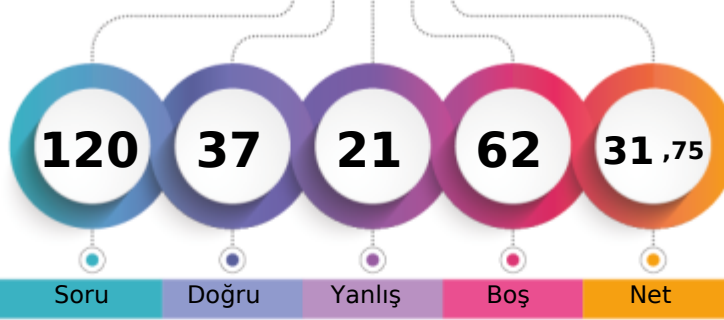

235,025 % 59,62

MANİSA / YUNUSEMRE
KEP AKADEMİ 12.SAYISAL-M - 13081
EREN ÖZÇİFTÇİ

1. Öğrenci

Sizin yeriniz
(19666.)

Sonuncu Öğrenci

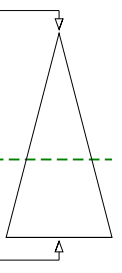

Şube	Kurum	İlçe	İl	Genel
Öğrenci Sıra No	54	252	328	1006
Sınava Katılan Öğrenci Sayısı	62	311	434	1876
				19666 % 59,62
				32984

	Soru	Doğru	Yanlış	Boş	Net	Başarı
TYT Türkçe	40	25	12	3	22,00	% 55
Cevap Anahtarı	A CEBABDCAEEABDADCCEBDADCCCEBDACCADDBEBDBAC					
Cevaplarınız	CdeABDCA cDdCcdEBDAedeEBDdCCDeDBEBDBAe					

	S	D	Y	B%
Türkçe	0	0	0	0
Sözcükler Arası Anlam İlişkileri	2	2	0	100
Söz Öbeklerinde Anlam	1	0	1	0
Sözcükte Anlam	1	0	1	0
Verilen Sözlere Anlamlı Cümle Oluşturma	1	1	0	100
Parçadaki Cümlelerin İçerik ve Özellikleri	2	2	0	100
Cümleyi Yorumlama ve Açıklama	2	2	0	100
Ad Soylu Sözcükler - Karma	2	0	0	0
KARMA DİL BİLGİSİ	1	0	0	0
Bitişik ve Ayrı Yazılan Kelimeler	2	1	1	50
Noktalama İşaretleri - Karma	1	0	1	0
Noktalı Virgöl	1	1	0	100
Paragrafı İkiye Ayırma	1	0	1	0
Paragrafta Anlatım Akışını Bozan Cümle	1	0	1	0
Cümlelerden Paragraf Oluşturma	1	1	0	100
Paragrafta Boş Bırakılan Yerleri Tamamlama	2	2	0	100
Paragrafta Ana Düşünce (Ana Fikir)	5	5	0	100
Paragrafın Yorumlanması	6	4	2	67
Paragrafta Yardımcı Düşünceler	7	3	4	43
Paragrafın Karşılık Olduğu Soruyu Belirleme	1	1	0	100

	Soru	Doğru	Yanlış	Boş	Net	Başarı
Matematik-1	30	1	2	27	0,50	% 2
Geometri	10	0	0	10	0,00	% 0
TYT Matematik	40	1	2	37	0,50	% 1
Cevap Anahtarı	A DAEBBCBDCECCEDBABAEDADECACCBDEBBCADDCADE					
Cevaplarınız	D ad					

	S	D	Y	B%
Matematik-1	0	0	0	0
RASYONEL SAYILAR	1	1	0	100
Üslü İfadeler	1	0	0	0
Köklü İfadeler	1	0	0	0
Ondalık Sayılar	1	0	0	0
Mutlak Değerli Denklemler	1	0	1	0
Aralık Kavramı ve Basit Eşitsizlikler	1	0	1	0
Fonksiyonlarda İşlemler	1	0	0	0
Bölünebilme Kuralları	1	0	0	0
KÜMELER	1	0	0	0
Sayı Basamakları	1	0	0	0
Rutin Olmayan Problemler	5	0	0	0
Önermeler ve Bileşik Önermeler	1	0	0	0
Mutlak Değer Özellikleri	1	0	0	0
VERİ	1	0	0	0
Tek ve Çift Sayılar	1	0	0	0
Birinci Dereceden Bir Bilinmeyenli Denklemler	1	0	0	0
Yaş Problemleri	1	0	0	0
Sayı Problemleri	1	0	0	0
Yüzde, Kar-Zarar Problemleri	1	0	0	0
Hareket Problemleri	1	0	0	0

	Soru	Doğru	Yanlış	Boş	Net	Başarı
Tarih-1	5	4	1	0	3,75	% 75
Coğrafya-1	5	1	2	2	0,50	% 10
Felsefe	5	4	1	0	3,75	% 75
Din Kült. ve Ahl. Bil.	5	2	3	0	1,25	% 25
Felsefe (Seçmeli)	5	0	0	5	0,00	% 0
TYT Sosyal	20	11	7	2	9,25	% 46
Cevap Anahtarı	A ECEBDDAECEADBEDCAEBCBACDE					
Cevaplarınız	EaEBD EcdAeBEDCddBd					

	S	D	Y	B%
Tarih-1	0	0	0	0
İlk ve Orta Çağlarda İÇ Asya'daki Türk siyasi teşekküllerinin güç ve yönetim yapısını açıklar.	1	1	0	100
Anadolu'daki ilk Türk siyasi teşekküllerinin birbirleriyle ve çevre devletlerle olan ilişkilerini uzlaşma ve çatışma bağlamında açıklar.	1	0	1	0
Avrupa düşüncesinde meydana gelen değişimleri ve bunların etkilerini analiz eder.	1	1	0	100
Mustafa Kemal'in Birinci Dünya Savaşı'na kadarki eğitim ve askerlik hayatını içinde bulunduğu toplumun siyasi, sosyal ve kültürel durumunu analiz eder.	1	1	0	100
Millî Mücadele sonucunda kazanılan diplomatik başarıları ülkemizin bağımsızlığı açısından değerlendirir.	1	1	0	100
Coğrafya-1	0	0	0	0
Yeryüzündeki farklı iklim tiplerinin özellikleri ve dağılışı hakkında çıkarımlarda bulunur.	1	0	0	0
Bitki toplulukları ve türlerini genel özelliklerine göre sınıflandırır.	1	0	0	0
Bilgileri haritalara aktarmada kullanılan yöntem ve teknikleri açıklar.	1	1	0	100
Afetlerin oluşum nedenlerini ve özelliklerini açıklar.	1	0	1	0
Türkiye'de nüfusun tarihsel seyri sosyal ve ekonomik faktörler açısından değerlendirir.	1	0	1	0
Felsefe	0	0	0	0
Felsefeyi Tanıma	1	1	0	100
Felsefe ile Düşünme	1	0	1	0
Ahlak felsefesinin konusunu ve problemlerini açıklar.	1	1	0	100
FELSEFENİN TEMEL KONULARI VE PROBLEMLERİ	1	1	0	100
Bilim felsefesinin konusunu ve problemlerini açıklar.	1	1	0	100
Din Kült. ve Ahl. Bil.	0	0	0	0
İslam'da ibadet kavramını ve ibadetin kapsamını açıklar.	1	1	0	100
İslam Düşüncesinde İtikadi, Siyasi ve Fikhi Yorumlar	1	0	1	0
Bazı genç sahabilere örnek olan özelliklerini örnek alır.	1	0	1	0

	Soru	Doğru	Yanlış	Boş	Net	Başarı
TYT Fen	20	0	0	20	0,00	% 0
Cevap Anahtarı	A BBADAACDEADECBBDCAE					
Cevaplarınız						

	S	D	Y	B%
Fizik	0	0	0	0
Yapışma (adezyon) ve birbirini tutma (kohezyon) olaylarını örneklerle açıklar.	1	0	0	0
Basınç ve basınç kuvveti kavramlarının katı, durgun sıvı ve gazlarda bağlı olduğu değişkenleri açıklar.	1	0	0	0
Renk	1	0	0	0
Sürtünme kuvvetinin bağlı olduğu değişkenleri analiz eder.	1	0	0	0
Elektrik akımı, direnç ve potansiyel farkı arasındaki ilişkiyi analiz eder.	1	0	0	0
İş, Enerji ve Güç	1	0	0	0
Kırılma	1	0	0	0
Kimya	0	0	0	0
Kimyanın Sembolik Dili	1	0	0	0
Atomun Yapısı	1	0	0	0
Güçlü Etkileşimler / Kovalent Bağ	1	0	0	0
Maddenin Fiziksel Hâlleri	1	0	0	0
Kimyasal Hesaplamalar / Sınırlayıcı Bileşen Hesaplamaları	1	0	0	0
Çözünme Süreci	1	0	0	0
Asitler ve Bazlar	1	0	0	0
Biyoloji	0	0	0	0
Eşeyli Üreme	1	0	0	0
Lizozom	1	0	0	0
Enzimler	1	0	0	0
Kan Grupları	1	0	0	0
Hayvanlar	1	0	0	0
Ekosistemde Madde ve Enerji Akışı	1	0	0	0

DİDAKTİK KALEM TYT 1

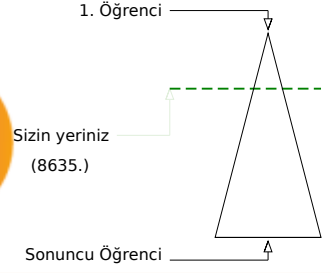
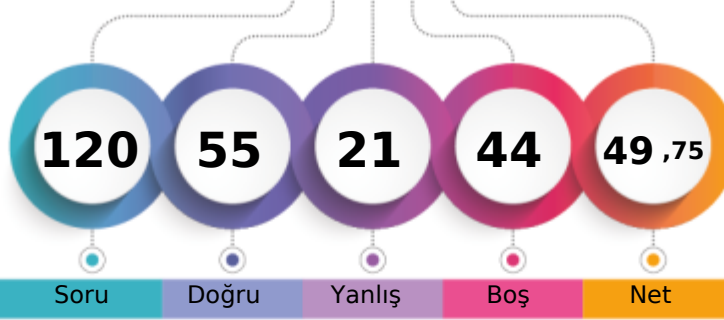

289,793 % 26,18

MANİSA / YUNUSEMRE
KEP AKADEMİ 12.SAYISAL-M - 13037
FATMA NUR İÇYER

Soru Doğru Yanlış Boş Net

Şube Kurum İlçe İl Genel

Öğrenci Sıra No 28 154 184 432 8635 % 26,18

Sınava Katılan Öğrenci Sayısı 62 311 434 1876 32984

	Soru	Doğru	Yanlış	Boş	Net	Başarı
TYT Türkçe	40	24	11	5	21,25	% 53
Cevap Anahtarı	A CEBABDCAEEABDADCCEBDADCCBEADCCDADBEBDBAC					
Cevaplarınız	ebeABDCAE eBDACDC BDD eCaBDeCC A daBDBAe					

	S	D	Y	B%
Türkçe	0	0	0	0
Sözcükler Arası Anlam İlişkileri	2	1	1	50
Söz Öbeklerinde Anlam	1	0	1	0
Sözcükte Anlam	1	0	1	0
Verilen Sözlere Anlamlı Cümle Oluşturma	1	1	0	100
Parçadaki Cümlelerin İçerik ve Özellikleri	2	2	0	100
Cümleyi Yorumlama ve Açıklama	2	2	0	100
Ad Söylü Sözcükler - Karma	2	1	0	50
KARMA DİL BİLGİSİ	1	0	1	0
Bitişik ve Ayrı Yazılan Kelimeler	2	2	0	100
Noktalama İşaretleri - Karma	1	1	0	100
Noktalı Virgöl	1	1	0	100
Paragrafı İkiye Ayırma	1	1	0	100
Paragrafta Anlatım Akışını Bozan Cümle	1	1	0	100
Cümlelerden Paragraf Oluşturma	1	0	0	0
Paragrafta Boş Bırakılan Yerleri Tamamlama	2	2	0	100
Paragrafta Ana Düşünce (Ana Fikir)	5	1	3	20
Paragrafın Yorumlanması	6	3	2	50
Paragrafta Yardımcı Düşünceler	7	4	2	57
Paragrafın Karşılık Olduğu Soruyu Belirleme	1	1	0	100

	Soru	Doğru	Yanlış	Boş	Net	Başarı
Matematik-1	30	9	2	19	8,50	% 28
Geometri	10	0	0	10	0,00	% 0
TYT Matematik	40	9	2	29	8,50	% 21
Cevap Anahtarı	A DAEBBCBDCCECCEDBABAEDADECACCBDEBBCADDCADE					
Cevaplarınız	D EBBC D EeCb A					

	S	D	Y	B%
Matematik-1	0	0	0	0
RASYONEL SAYILAR	1	1	0	100
Üslü ifadeler	1	0	0	0
Köklü ifadeler	1	1	0	100
Ondalık Sayılar	1	1	0	100
Mutlak Değerli Denklemler	1	1	0	100
Aralık Kavramı ve Basit Eşitsizlikler	1	1	0	100
Fonksiyonlarda İşlemler	1	0	0	0
Bölünebilme Kuralları	1	1	0	100
KÜMELER	1	0	0	0
Sayı Basamakları	1	1	0	100
Rutin Olmayan Problemler	5	0	1	0
Önermeler ve Bileşik Önermeler	1	1	0	100
Mutlak Değer Özellikleri	1	0	1	0
VERİ	1	0	0	0
Tek ve Çift Sayılar	1	0	0	0
Birinci Dereceden Bir Bilinmeyenli Denklemler	1	1	0	100
Yaş Problemleri	1	0	0	0
Sayı Problemleri	1	0	0	0
Yüzde, Kar-Zarar Problemleri	1	0	0	0
Hareket Problemleri	1	0	0	0

	Soru	Doğru	Yanlış	Boş	Net	Başarı
Tarih-1	5	5	0	0	5,00	% 100
Coğrafya-1	5	1	1	3	0,75	% 15
Felsefe	5	5	0	0	5,00	% 100
Din Kült. ve Ahl. Bil.	5	2	2	1	1,50	% 30
Felsefe (Seçmeli)	5	0	0	5	0,00	% 0
TYT Sosyal	20	13	3	4	12,25	% 61
Cevap Anahtarı	A ECEBDDAECEADBEDCAEBCBACDE					
Cevaplarınız	ECEBD Ec ADBED bcBC					

	S	D	Y	B%
Tarih-1	0	0	0	0
İlk ve Orta Çağlarda İÇ Asya'daki Türk siyasi teşekküllerinin güç ve yönetim yapısını açıklar.	1	1	0	100
Anadolu'daki ilk Türk siyasi teşekküllerinin birbirleriyle ve çevre devletlerle olan ilişkilerini uzlaşma ve çatışma bağlamında yorumlar.	1	1	0	100
Avrupa düşüncesinde meydana gelen değişimleri ve bunların etkilerini analiz eder.	1	1	0	100
Mustafa Kemal'in Birinci Dünya Savaşı'na kadarki eğitim ve askerlik hayatını içinde bulunduğu toplumun siyasi, sosyal ve kültürel durumunu değerlendirir.	1	1	0	100
Millî Mücadele sonucunda kazanılan diplomatik başarıları ülkemizin bağımsızlığı açısından değerlendirir.	1	1	0	100
Coğrafya-1	0	0	0	0
Yeryüzündeki farklı iklim tiplerinin özellikleri ve dağılışı hakkında çıkarımlarda bulunur.	1	0	0	0
Bitki toplulukları ve türlerini genel özelliklerine göre sınıflandırır.	1	0	0	0
Bilgileri haritalara aktarmada kullanılan yöntem ve teknikleri açıklar.	1	1	0	100
Afetlerin oluşum nedenlerini ve özelliklerini açıklar.	1	0	1	0
Türkiye'de nüfusun tarihsel seyri sosyal ve ekonomik faktörler açısından değerlendirir.	1	0	0	0
Felsefe	0	0	0	0
Felsefeyi Tanıma	1	1	0	100
Felsefe ile Düşünme	1	1	0	100
Ahlak felsefesinin konusunu ve problemlerini açıklar.	1	1	0	100
FELSEFENİN TEMEL KONULARI VE PROBLEMLERİ	1	1	0	100
Bilim felsefesinin konusunu ve problemlerini açıklar.	1	1	0	100
Din Kült. ve Ahl. Bil.	0	0	0	0
İslam'da ibadet kavramını ve ibadetin kapsamını açıklar.	1	0	0	0
İslam Düşüncesinde İtikadi, Siyasi ve Fikhi Yorumlar	1	0	1	0
Bazı genç sahabilere örnek olan özelliklerini örnek alır.	1	0	1	0

	Soru	Doğru	Yanlış	Boş	Net	Başarı
Fizik	7	3	2	2	2,50	% 36
Kimya	7	4	2	1	3,50	% 50
Biyoloji	6	2	1	3	1,75	% 29
TYT Fen	20	9	5	6	7,75	% 39
Cevap Anahtarı	A BBADAACDEADECBBDCAE					
Cevaplarınız	BB Dcb DcAe CB CdE					

	S	D	Y	B%
Fizik	0	0	0	0
Yapışma (adezyon) ve birbirini tutma (kohezyon) olaylarını örneklerle açıklar.	1	1	0	100
Basınç ve basınç kuvveti kavramlarının katı, durgun sıvı ve gazlarda bağlı olduğu değişkenleri açıklar.	1	1	0	100
Renk	1	0	0	0
Sürtünme kuvvetinin bağlı olduğu değişkenleri analiz eder.	1	1	0	100
Elektrik akımı, direnç ve potansiyel farkı arasındaki ilişkiyi analiz eder.	1	0	1	0
İş, Enerji ve Güç	1	0	1	0
Kinîma	1	0	0	0
Kimya	0	0	0	0
Kimyanın Sembolik Dili	1	1	0	100
Atomun Yapısı	1	0	1	0
Güçlü Etkileşimler / Kovalent Bağ	1	1	0	100
Maddenin Fiziksel Hâlleri	1	0	1	0
Kimyasal Hesaplamalar / Sınırlayıcı Bileşen Hesaplamaları	1	0	0	0
Çözünme Süreci	1	1	0	100
Asitler ve Bazlar	1	1	0	100
Biyoloji	0	0	0	0
Eşeyli Üreme	1	0	0	0
Lizozom	1	0	0	0
Enzimler	1	0	0	0
Kan Grupları	1	1	0	100
Hayvanlar	1	0	1	0
Ekosistemde Madde ve Enerji Akışı	1	1	0	100

DİDAKTİK KALEM TYT 1

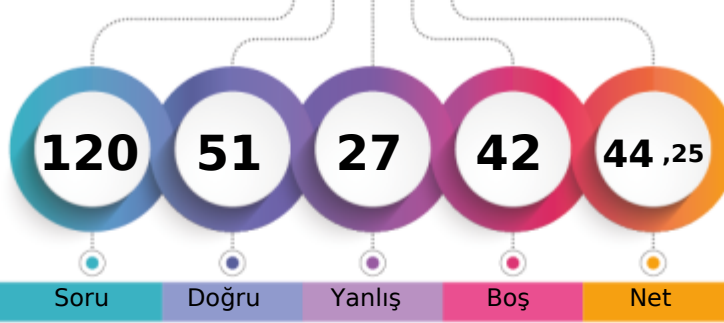

273,593 % 34,43

MANİSA / YUNUSEMRE
KEP AKADEMİ 12.SAYISAL-M - 13053
GÖKALP AYDIN

1. Öğrenci

Sizin yeriniz
(11358.)

Sonuncu Öğrenci

Soru Doğru Yanlış Boş Net

Şube Kurum İlçe İl Genel

Öğrenci Sıra No 36 193 235 566 11358 % 34,43

Sınava Katılan Öğrenci Sayısı 62 311 434 1876 32984

	Soru	Doğru	Yanlış	Boş	Net	Başarı
TYT Türkçe	40	22	15	3	18,25	% 46
Cevap Anahtarı	B BEACDCBAEEBACDAEBCACDDAEBCCADCCDBDBACEB					
Cevaplarınız	eEACDCcA d CDeaceCdaDcdDEBCCbDCedDBACEe					

	S	D	Y	B%
Türkçe	0	0	0	0
Sözcükler Arası Anlam İlişkileri	2	2	0	100
Söz Öbeklerinde Anlam	1	1	0	100
Sözcükte Anlam	1	0	1	0
Verilen Sözlere Anlamlı Cümle Oluşturma	1	0	1	0
Parçadaki Cümlelerin İçerik ve Özellikleri	2	2	0	100
Cümleyi Yorumlama ve Açıklama	2	2	0	100
Ad Söylü Sözcükler - Karma	2	0	0	0
KARMA DİL BİLGİSİ	1	0	0	0
Bitişik ve Ayrı Yazılan Kelimeler	2	1	1	50
Noktalama İşaretleri - Karma	1	0	1	0
Noktalı Virgöl	1	1	0	100
Paragrafı İkiye Ayırma	1	0	1	0
Paragrafta Anlatım Akışını Bozan Cümle	1	1	0	100
Cümlelerden Paragraf Oluşturma	1	0	1	0
Paragrafta Boş Bırakılan Yerleri Tamamlama	2	1	1	50
Paragrafta Ana Düşünce (Ana Fikir)	5	2	3	40
Paragrafın Yorumlanması	6	3	3	50
Paragrafta Yardımcı Düşünceler	7	5	2	71
Paragrafın Karşılık Olduğu Soruyu Belirleme	1	1	0	100

	Soru	Doğru	Yanlış	Boş	Net	Başarı
Matematik-1	30	3	2	25	2,50	% 8
Geometri	10	0	0	10	0,00	% 0
TYT Matematik	40	3	2	35	2,50	% 6
Cevap Anahtarı	B ADBBCEECBCDEDCBBEADAACDECEBDCABBCDDEAD					
Cevaplarınız	bB Ed C					

	S	D	Y	B%
Matematik-1	0	0	0	0
RASYONEL SAYILAR	1	0	1	0
Üslü ifadeler	1	0	0	0
Köklü ifadeler	1	1	0	100
Ondalık Sayılar	1	1	0	100
Mutlak Değerli Denklemler	1	0	0	0
Aralık Kavramı ve Basit Eşitsizlikler	1	0	0	0
Fonksiyonlarda İşlemler	1	0	0	0
Bölünebilme Kuralları	1	0	0	0
KÜMELER	1	0	0	0
Sayı Basamakları	1	0	1	0
Rutin Olmayan Problemler	5	0	0	0
Önermeler ve Bileşik Önermeler	1	1	0	100
Mutlak Değer Özellikleri	1	0	0	0
VERİ	1	0	0	0
Tek ve Çift Sayılar	1	0	0	0
Birinci Dereceden Bir Bilinmeyenli Denklemler	1	0	0	0
Yaş Problemleri	1	0	0	0
Sayı Problemleri	1	0	0	0
Yüzde, Kar-Zarar Problemleri	1	0	0	0
Hareket Problemleri	1	0	0	0

	Soru	Doğru	Yanlış	Boş	Net	Başarı
Tarih-1	5	5	0	0	5,00	% 100
Coğrafya-1	5	4	1	0	3,75	% 75
Felsefe	5	3	2	0	2,50	% 50
Din Kült. ve Ahl. Bil.	5	4	0	1	4,00	% 80
Felsefe (Seçmeli)	5	0	0	5	0,00	% 0
TYT Sosyal	20	16	3	1	15,25	% 76
Cevap Anahtarı	B CEDEBEDACEDADBECECCABECBAD					
Cevaplarınız	CEDEBEDcCEDAcceE CAB					

	S	D	Y	B%
Tarih-1	0	0	0	0
İlk ve Orta Çağlarda İÇ Asya'daki Türk siyasi teşekküllerinin güç ve yönetim yapısını açıklar.	1	1	0	100
Anadolu'daki ilk Türk siyasi teşekküllerinin birbirleriyle ve çevre devletlerle olan ilişkilerini uzlaşma ve çatışma bağlamında açıklar.	1	1	0	100
Avrupa düşüncesinde meydana gelen değişimleri ve bunların etkilerini analiz eder.	1	1	0	100
Mustafa Kemal'in Birinci Dünya Savaşı'na kadarki eğitim ve askerlik hayatını içinde bulunduğu toplumun siyasi, sosyal ve kültürel durumunu analiz eder.	1	1	0	100
Millî Mücadele sonucunda kazanılan diplomatik başarıları ülkemizin bağımsızlığı açısından değerlendirir.	1	1	0	100
Coğrafya-1	0	0	0	0
Yeryüzündeki farklı iklim tiplerinin özellikleri ve dağılışı hakkında çıkarımlarda bulunur.	1	1	0	100
Bitki toplulukları ve türlerini genel özelliklerine göre sınıflandırır.	1	0	1	0
Bilgileri haritalara aktarmada kullanılan yöntem ve teknikleri açıklar.	1	1	0	100
Afetlerin oluşum nedenlerini ve özelliklerini açıklar.	1	1	0	100
Türkiye'de nüfusun tarihsel seyri sosyal ve ekonomik faktörler açısından değerlendirir.	1	1	0	100
Felsefe	0	0	0	0
Felsefeyi Tanıma	1	1	0	100
Felsefe ile Düşünme	1	0	1	0
Ahlak felsefesinin konusunu ve problemlerini açıklar.	1	0	1	0
FELSEFENİN TEMEL KONULARI VE PROBLEMLERİ	1	1	0	100
Bilim felsefesinin konusunu ve problemlerini açıklar.	1	1	0	100
Din Kült. ve Ahl. Bil.	0	0	0	0
İslam'da ibadet kavramını ve ibadetin kapsamını açıklar.	1	1	0	100
İslam Düşüncesinde İtikadi, Siyasi ve Fikhi Yorumlar	1	1	0	100
Bazı genç sahabilere örnek olan özelliklerini örnek alır.	1	1	0	100

	Soru	Doğru	Yanlış	Boş	Net	Başarı
Fizik	7	4	2	1	3,50	% 50
Kimya	7	4	1	2	3,75	% 54
Biyoloji	6	2	4	0	1,00	% 17
TYT Fen	20	10	7	3	8,25	% 41
Cevap Anahtarı	B ADBBCCAEEDEADBCBBAEDC					
Cevaplarınız	cDBB bAED Ab CddcEcC					

	S	D	Y	B%
Fizik	0	0	0	0
Yapışma (adezyon) ve birbirini tutma (kohezyon) olaylarını örneklerle açıklar.	1	1	0	100
Basınç ve basınç kuvveti kavramlarının katı, durgun sıvı ve gazlarda bağlı olduğu değişkenleri açıklar.	1	1	0	100
Renk	1	0	1	0
Sürtünme kuvvetinin bağlı olduğu değişkenleri analiz eder.	1	1	0	100
Elektrik akımı, direnç ve potansiyel farkı arasındaki ilişkiyi analiz eder.	1	0	1	0
İş, Enerji ve Güç	1	1	0	100
Kinîma	1	0	0	0
Kimya	0	0	0	0
Kimyanın Sembolik Dili	1	1	0	100
Atomun Yapısı	1	1	0	100
Güçlü Etkileşimler / Kovalent Bağ	1	1	0	100
Maddenin Fiziksel Hâlleri	1	0	1	0
Kimyasal Hesaplamalar / Sınırlayıcı Bileşen Hesaplamaları	1	0	0	0
Çözünme Süreci	1	1	0	100
Astifer ve Bazılar	1	0	0	0
Biyoloji	0	0	0	0
Eşeyli Üreme	1	0	1	0
Lizozom	1	0	1	0
Enzimler	1	0	1	0
Kan Grupları	1	1	0	100
Hayvanlar	1	0	1	0
Ekosistemde Madde ve Enerji Akışı	1	1	0	100

DİDAKTİK KALEM TYT 1

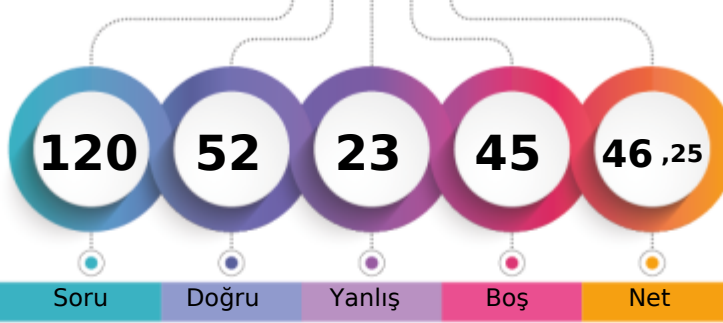

278,648 % 31,65

MANİSA / YUNUSEMRE
KEP AKADEMİ 12.SAYISAL-M - 13038
GÜLSÜM KESKE

1. Öğrenci

Sizin yeriniz
(10440.)

Sonuncu Öğrenci

Soru Doğru Yanlış Boş Net

Şube Kurum İlçe İl Genel

Öğrenci Sıra No 33 184 221 531 10440 % 31,65

Sınava Katılan Öğrenci Sayısı 62 311 434 1876 32984

	Soru	Doğru	Yanlış	Boş	Net	Başarı
TYT Türkçe	40	27	9	4	24,75	% 62
Cevap Anahtarı	B BEACDCBAEEBACDAEDBCACDDADEBCACDCDBDBACEB					
Cevaplarınız	eEACDaBA BeCDAEeBCdCDeeDEBCCA e dBACEB					

	S	D	Y	B%
Türkçe	0	0	0	0
Sözcükler Arası Anlam İlişkileri	2	2	0	100
Söz Öbeklerinde Anlam	1	1	0	100
Sözcükte Anlam	1	0	1	0
Verilen Sözlere Anlamlı Cümle Oluşturma	1	1	0	100
Parçadaki Cümlelerin İçerik ve Özellikleri	2	2	0	100
Cümleyi Yorumlama ve Açıklama	2	1	1	50
Ad Söylü Sözcükler - Karma	2	0	0	0
KARMA DİL BİLGİSİ	1	0	1	0
Bitişik ve Ayrı Yazılan Kelimeler	2	2	0	100
Noktalama İşaretleri - Karma	1	1	0	100
Noktalı Virgül	1	1	0	100
Paragrafı İkiye Ayırma	1	0	1	0
Paragrafta Anlatım Akışını Bozan Cümle	1	1	0	100
Cümlelerden Paragraf Oluşturma	1	1	0	100
Paragrafta Boş Bırakılan Yerleri Tamamlama	2	2	0	100
Paragrafta Ana Düşünce (Ana Fikir)	5	2	2	40
Paragrafın Yorumlanması	6	4	2	67
Paragrafta Yardımcı Düşünceler	7	5	1	71
Paragrafın Karşılık Olduğu Soruyu Belirleme	1	1	0	100

	Soru	Doğru	Yanlış	Boş	Net	Başarı
Matematik-1	30	13	4	13	12,00	% 40
Geometri	10	2	0	8	2,00	% 20
TYT Matematik	40	15	4	21	14,00	% 35
Cevap Anahtarı	B ADBBCEECBCDEDCBEEADAACDEACACEBDCABBCDDEAD					
Cevaplarınız	DBe EEAc EeC B A ACD C C A E					

	S	D	Y	B%
Matematik-1	0	0	0	0
RASYONEL SAYILAR	1	1	0	100
Üslü ifadeler	1	0	0	0
Köklü ifadeler	1	1	0	100
Ondalık Sayılar	1	1	0	100
Mutlak Değerli Denklemler	1	0	1	0
Aralık Kavramı ve Basit Eşitsizlikler	1	0	0	0
Fonksiyonlarda İşlemler	1	0	1	0
Bölünebilme Kuralları	1	0	0	0
KÜMELER	1	0	0	0
Sayı Basamakları	1	1	0	100
Rutin Olmayan Problemler	5	3	1	60
Önermeler ve Bileşik Önermeler	1	1	0	100
Mutlak Değer Özellikleri	1	1	0	100
VERİ	1	0	1	0
Tek ve Çift Sayılar	1	1	0	100
Birinci Dereceden Bir Bilinmeyenli Denklemler	1	1	0	100
Yaş Problemleri	1	0	0	0
Sayı Problemleri	1	0	0	0
Yüzde, Kar-Zarar Problemleri	1	0	0	0
Hareket Problemleri	1	0	0	0

	Soru	Doğru	Yanlış	Boş	Net	Başarı
Tarih-1	5	0	0	5	0,00	% 0
Coğrafya-1	5	0	0	5	0,00	% 0
Felsefe	5	0	0	5	0,00	% 0
Din Kült. ve Ahl. Bil.	5	3	1	1	2,75	% 55
Felsefe (Seçmeli)	5	0	0	5	0,00	% 0
TYT Sosyal	20	3	1	16	2,75	% 14
Cevap Anahtarı	B CEDEBEDACEDADBECECCABECBAD					
Cevaplarınız	dC AB					

	S	D	Y	B%
Tarih-1	0	0	0	0
İlk ve Orta Çağlarda İÇ Asya'daki Türk siyasi teşekküllerinin güç ve yönetim yapısını açıklar.	1	0	0	0
Anadolu'daki ilk Türk siyasi teşekküllerinin birbirleriyle ve çevre devletlerle olan ilişkilerini uzlaşma ve çatışma bağlamında açıklar.	1	0	0	0
Avrupa düşüncesinde meydana gelen değişimleri ve bunların etkilerini analiz eder.	1	0	0	0
Mustafa Kemal'in Birinci Dünya Savaşı'na kadarki eğitim ve askerlik hayatını içinde bulunduğu toplumun siyasi, sosyal ve kültürel durumunu analiz eder.	1	0	0	0
Millî Mücadele sonucunda kazanılan diplomatik başarıları ülkemizin bağımsızlığı açısından değerlendirir.	1	0	0	0
Coğrafya-1	0	0	0	0
Yeryüzündeki farklı iklim tiplerinin özellikleri ve dağılışı hakkında çıkarımlarda bulunur.	1	0	0	0
Bitki toplulukları ve türlerini genel özelliklerine göre sınıflandırır.	1	0	0	0
Bilgileri haritalara aktarmada kullanılan yöntem ve teknikleri açıklar.	1	0	0	0
Afetlerin oluşum nedenlerini ve özelliklerini açıklar.	1	0	0	0
Türkiye'de nüfusun tarihsel seyri sosyal ve ekonomik faktörler açısından değerlendirir.	1	0	0	0
Felsefe	0	0	0	0
Felsefeyi Tanıma	1	0	0	0
Felsefe ile Düşünme	1	0	0	0
Ahlak felsefesinin konusunu ve problemlerini açıklar.	1	0	0	0
FELSEFENİN TEMEL KONULARI VE PROBLEMLERİ	1	0	0	0
Bilim felsefesinin konusunu ve problemlerini açıklar.	1	0	0	0
Din Kült. ve Ahl. Bil.	0	0	0	0
İslam'da ibadet kavramını ve ibadetin kapsamını açıklar.	1	0	0	0
İslam Düşüncesinde İtikadi, Siyasi ve Fikhi Yorumlar	1	1	0	100
Bazı genç sahabilere örnek olan özelliklerini örnek alır.	1	0	1	0

	Soru	Doğru	Yanlış	Boş	Net	Başarı
Fizik	7	3	2	2	2,50	% 36
Kimya	7	2	4	1	1,00	% 14
Biyoloji	6	2	3	1	1,25	% 21
TYT Fen	20	7	9	4	4,75	% 24
Cevap Anahtarı	B ADBBCCAEEADBCBBAEDC					
Cevaplarınız	dCBB Abc ADcaBd aDe					

	S	D	Y	B%
Fizik	0	0	0	0
Yapışma (adezyon) ve birbirini tutma (kohezyon) olaylarını örneklerle açıklar.	1	1	0	100
Basınç ve basınç kuvveti kavramlarının katı, durgun sıvı ve gazlarda bağlı olduğu değişkenleri açıklar.	1	1	0	100
Renk	1	0	1	0
Sürtünme kuvvetinin bağlı olduğu değişkenleri analiz eder.	1	0	1	0
Elektrik akımı, direnç ve potansiyel farkı arasındaki ilişkiyi analiz eder.	1	0	0	0
İş, Enerji ve Güç	1	1	0	100
Kimya	1	0	0	0
Kimya	0	0	0	0
Kimyanın Sembolik Dili	1	0	1	0
Atomun Yapısı	1	0	1	0
Güçlü Etkileşimler / Kovalent Bağ	1	1	0	100
Maddenin Fiziksel Hâlleri	1	1	0	100
Kimyasal Hesaplamalar / Sınırlayıcı Bileşen Hesaplamaları	1	0	0	0
Çözünme Süreci	1	0	1	0
Astirler ve Bazılar	1	0	1	0
Biyoloji	0	0	0	0
Eşeyli Üreme	1	0	1	0
Lizozom	1	1	0	100
Enzimler	1	1	0	100
Kan Grupları	1	0	1	0
Hayvanlar	1	0	0	0
Ekosistemde Madde ve Enerji Akışı	1	0	1	0

DİDAKTİK KALEM TYT 1

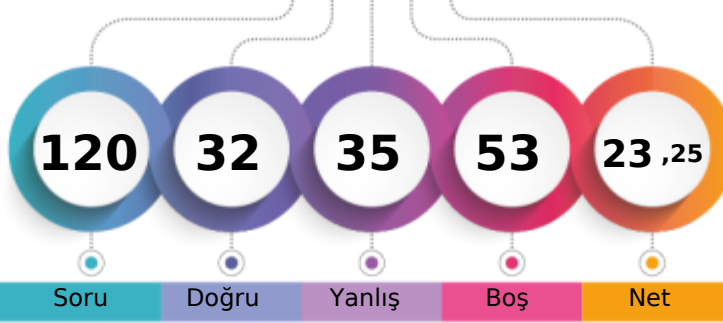

210,780 % 75,58

MANİSA / YUNUSEMRE
KEP AKADEMİ 12.SAYISAL-M - 13054
GÜRBÜZ CAN KILIÇ

1. Öğrenci

Sizin yeriniz
(24929.)

Sonuncu Öğrenci

Soru Doğru Yanlış Boş Net

Şube Kurum İlçe İl Genel

Öğrenci Sıra No 58 273 366 1345 24929 % 75,58

Sınava Katılan Öğrenci Sayısı 62 311 434 1876 32984

	Soru	Doğru	Yanlış	Boş	Net	Başarı
TYT Türkçe	40	16	18	6	11,50	% 29
Cevap Anahtarı	B	BEACDCBAEEBACDAEDBCACDDAEBCCADDCDBDBACEB				
Cevaplarınız		db CDCBA c CaeEee ddDbAaEebCdbC ecBACEe				

	S	D	Y	B%
Türkçe	0	0	0	0
Sözcükler Arası Anlam İlişkileri	2	1	0	50
Söz Öbeklerinde Anlam	1	0	1	0
Sözcükte Anlam	1	0	1	0
Verilen Sözlere Anlamlı Cümle Oluşturma	1	1	0	100
Parçadaki Cümlelerin İçerik ve Özellikleri	2	2	0	100
Cümleyi Yorumlama ve Açıklama	2	2	0	100
Ad Soylu Sözcükler - Karma	2	0	0	0
KARMA DİL BİLGİSİ	1	0	0	0
Bitişik ve Ayrı Yazılan Kelimeler	2	0	2	0
Noktalama İşaretleri - Karma	1	0	1	0
Noktalı Virgöl	1	1	0	100
Paragrafı İkiye Ayırma	1	0	1	0
Paragrafta Anlatım Akışını Bozan Cümle	1	0	0	0
Cümlelerden Paragraf Oluşturma	1	1	0	100
Paragrafta Boş Bırakılan Yerleri Tamamlama	2	0	2	0
Paragrafta Ana Düşünce (Ana Fikir)	5	2	2	40
Paragrafın Yorumlanması	6	3	3	50
Paragrafta Yardımcı Düşünceler	7	3	4	43
Paragrafın Karşılık Olduğu Soruyu Belirleme	1	0	1	0

	Soru	Doğru	Yanlış	Boş	Net	Başarı
Matematik-1	30	2	8	20	0,00	% 0
Geometri	10	3	1	6	2,75	% 28
TYT Matematik	40	5	9	26	2,75	% 7
Cevap Anahtarı	B	ADBBCEECBCDEDCBEBEADAACDECEBDCABBCDDEAD				
Cevaplarınız		cae b Daad A b c BC D				

	S	D	Y	B%
Matematik-1	0	0	0	0
RASYONEL SAYILAR	1	0	1	0
Üslü ifadeler	1	0	1	0
Köklü ifadeler	1	0	0	0
Ondalık Sayılar	1	0	1	0
Mutlak Değerli Denklemler	1	0	0	0
Aralık Kavramı ve Basit Eşitsizlikler	1	0	0	0
Fonksiyonlarda İşlemler	1	0	0	0
Bölünebilme Kuralları	1	0	1	0
KÜMELER	1	0	0	0
Sayı Basamakları	1	0	0	0
Rutin Olmayan Problemler	5	1	0	20
Önermeler ve Bileşik Önermeler	1	0	1	0
Mutlak Değer Özellikleri	1	0	0	0
VERİ	1	1	0	100
Tek ve Çift Sayılar	1	0	1	0
Birinci Dereceden Bir Bilinmeyenli Denklemler	1	0	0	0
Yaş Problemleri	1	0	1	0
Sayı Problemleri	1	0	0	0
Yüzde, Kar-Zarar Problemleri	1	0	0	0
Hareket Problemleri	1	0	1	0

	Soru	Doğru	Yanlış	Boş	Net	Başarı
Tarih-1	5	0	0	5	0,00	% 0
Coğrafya-1	5	0	0	5	0,00	% 0
Felsefe	5	5	0	0	5,00	% 100
Din Kült. ve Ahl. Bil.	5	3	2	0	2,50	% 50
Felsefe (Seçmeli)	5	0	0	5	0,00	% 0
TYT Sosyal	20	8	2	10	7,50	% 38
Cevap Anahtarı	B	CEDEBEDACEDADBECECABECBAD				
Cevaplarınız		DADBEeCaAB				

	S	D	Y	B%
Tarih-1	0	0	0	0
İlk ve Orta Çağlarda İÇ Asya'daki Türk siyasi teşekküllerinin güç ve yönetim yapısını açıklar.	1	0	0	0
Anadolu'daki ilk Türk siyasi teşekküllerinin birbirleriyle ve çevre devletlerle olan ilişkilerini uzlaşma ve çatışma bağlamında açıklar.	1	0	0	0
Avrupa düşüncesinde meydana gelen değişimleri ve bunların etkilerini analiz eder.	1	0	0	0
Mustafa Kemal'in Birinci Dünya Savaşı'na kadarki eğitim ve askerlik hayatını içinde bulunduğu toplumun siyasi, sosyal ve kültürel durumunu analiz eder.	1	0	0	0
Millî Mücadele sonucunda kazanılan diplomatik başarıları ülkemizin bağımsızlığı açısından değerlendirir.	1	0	0	0
Coğrafya-1	0	0	0	0
Yeryüzündeki farklı iklim tiplerinin özellikleri ve dağılımları hakkında çıkarımlarda bulunur.	1	0	0	0
Bitki toplulukları ve türlerini genel özelliklerine göre sınıflandırır.	1	0	0	0
Bilgileri haritalara aktarmada kullanılan yöntem ve teknikleri açıklar.	1	0	0	0
Afetlerin oluşum nedenlerini ve özelliklerini açıklar.	1	0	0	0
Türkiye'de nüfusun tarihsel seyri sosyal ve ekonomik faktörler açısından değerlendirir.	1	0	0	0
Felsefe	0	0	0	0
Felsefeyi Tanıma	1	1	0	100
Felsefe ile Düşünme	1	1	0	100
Ahlak felsefesinin konusunu ve problemlerini açıklar.	1	1	0	100
FELSEFENİN TEMEL KONULARI VE PROBLEMLERİ	1	1	0	100
Bilim felsefesinin konusunu ve problemlerini açıklar.	1	1	0	100
Din Kült. ve Ahl. Bil.	0	0	0	0
İslam'da ibadet kavramını ve ibadetin kapsamını açıklar.	1	0	1	0
İslam Düşüncesinde İtikadi, Siyasi ve Fikhi Yorumlar	1	1	0	100
Bazı genç şahabillerin öne çıkan özelliklerini örnek alır.	1	0	1	0

	Soru	Doğru	Yanlış	Boş	Net	Başarı
Fizik	7	3	4	0	2,00	% 29
Kimya	7	0	1	6	-0,25	% 0
Biyoloji	6	0	1	5	-0,25	% 0
TYT Fen	20	3	6	11	1,50	% 8
Cevap Anahtarı	B	ADBBCAAEEADBCBBAEDC				
Cevaplarınız		dbBBdAb e d				

	S	D	Y	B%
Fizik	0	0	0	0
Yapışma (adezyon) ve birbirini tutma (kohezyon) olaylarını örneklerle açıklar.	1	1	0	100
Basınç ve basınç kuvveti kavramlarının katı, durgun sıvı ve gazlarda bağlı olduğu değişkenleri açıklar.	1	1	0	100
Renk	1	0	1	0
Sürtünme kuvvetinin bağlı olduğu değişkenleri analiz eder.	1	0	1	0
Elektrik akımı, direnç ve potansiyel farkı arasındaki ilişkiyi analiz eder.	1	1	0	100
İş, Enerji ve Güç	1	0	1	0
Kinîma	1	0	1	0
Kimya	0	0	0	0
Kimyanın Sembolik Dili	1	0	0	0
Atomun Yapısı	1	0	0	0
Güçlü Etkileşimler / Kovalent Bağ	1	0	0	0
Maddenin Fiziksel Hâlleri	1	0	1	0
Kimyasal Hesaplamalar / Sınırlayıcı Bileşen Hesaplamaları	1	0	0	0
Çözünme Süreci	1	0	0	0
Astirler ve Bazılar	1	0	0	0
Biyoloji	0	0	0	0
Eşeyli Üreme	1	0	0	0
Lizozom	1	0	0	0
Enzimler	1	0	0	0
Kan Grupları	1	0	0	0
Hayvanlar	1	0	1	0
Ekosistemde Madde ve Enerji Akışı	1	0	0	0

DİDAKTİK KALEM TYT 1



352,128

%

6,69

MANİSA / YUNUSEMRE
KEP AKADEMİ 12.SAYISAL-M - 13086
HAFİZENUR AYDOĞAN

1. Öğrenci

Sizin yeriniz
(2205.)

Sonuncu Öğrenci

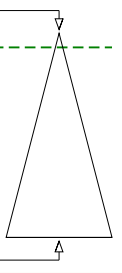

Soru Doğru Yanlış Boş Net

Şube Kurum İlçe İl Genel

Öğrenci Sıra No 7 58 68 148 2205 % 6,69

Sınava Katılan Öğrenci Sayısı 62 311 434 1876 32984

	Soru	Doğru	Yanlış	Boş	Net	Başarı
TYT Türkçe	40	28	11	1	25,25	% 63
Cevap Anahtarı	A	CEBABDCAEEABDADCCEBDADCCCEBBDACCADBEBDBAC				
Cevaplarınız		CbBABDCAEcbbDADCCEBDebeEdD eCeADdEBDBAC				

	S	D	Y	B%
Türkçe	0	0	0	0
Sözcükler Arası Anlam İlişkileri	2	2	0	100
Söz Öbeklerinde Anlam	1	0	1	0
Sözcükte Anlam	1	1	0	100
Verilen Sözlere Anlamlı Cümle Oluşturma	1	1	0	100
Parçadaki Cümlelerin İçerik ve Özellikleri	2	2	0	100
Cümleyi Yorumlama ve Açıklama	2	2	0	100
Ad Söylü Sözcükler - Karma	2	1	1	50
KARMA DİL BİLGİSİ	1	0	1	0
Bitişik ve Ayrı Yazılan Kelimeler	2	2	0	100
Noktalama İşaretleri - Karma	1	1	0	100
Noktalı Virgöl	1	1	0	100
Paragrafı İkiye Ayırma	1	1	0	100
Paragrafta Anlatım Akışını Bozan Cümle	1	1	0	100
Cümlelerden Paragraf Oluşturma	1	1	0	100
Paragrafta Boş Bırakılan Yerleri Tamamlama	2	1	1	50
Paragrafta Ana Düşünce (Ana Fikir)	5	2	3	40
Paragrafın Yorumlanması	6	3	3	50
Paragrafta Yardımcı Düşünceler	7	5	1	71
Paragrafın Karşılık Olduğu Soruyu Belirleme	1	1	0	100

	Soru	Doğru	Yanlış	Boş	Net	Başarı
Matematik-1	30	18	3	9	17,25	% 58
Geometri	10	6	1	3	5,75	% 58
TYT Matematik	40	24	4	12	23,00	% 58
Cevap Anahtarı	A	DAEBBCDCECCEDBBAEADADECACCBDEBBCADDCADE				
Cevaplarınız		DAEBECCD ECCE BABE AD C Ba dBCA D A E				

	S	D	Y	B%
Matematik-1	0	0	0	0
RASYONEL SAYILAR	1	1	0	100
Üslü ifadeler	1	1	0	100
Köklü ifadeler	1	1	0	100
Ondalık Sayılar	1	1	0	100
Mutlak Değerli Denklemler	1	0	1	0
Aralık Kavramı ve Basit Eşitsizlikler	1	1	0	100
Fonksiyonlarda İşlemler	1	0	1	0
Bölünebilme Kuralları	1	1	0	100
KÜMELER	1	0	0	0
Sayı Basamakları	1	1	0	100
Rutin Olmayan Problemler	5	2	0	40
Önermeler ve Bileşik Önermeler	1	1	0	100
Mutlak Değer Özellikleri	1	1	0	100
VERİ	1	0	0	0
Tek ve Çift Sayılar	1	1	0	100
Birinci Dereceden Bir Bilinmeyenli Denklemler	1	1	0	100
Yaş Problemleri	1	1	0	100
Sayı Problemleri	1	1	0	100
Yüzde, Kar-Zarar Problemleri	1	1	0	100
Hareket Problemleri	1	0	0	0

	Soru	Doğru	Yanlış	Boş	Net	Başarı
Tarih-1	5	4	1	0	3,75	% 75
Coğrafya-1	5	0	1	4	-0,25	% 0
Felsefe	5	5	0	0	5,00	% 100
Din Kült. ve Ahl. Bil.	5	2	3	0	1,25	% 25
Felsefe (Seçmeli)	5	0	0	5	0,00	% 0
TYT Sosyal	20	11	5	4	9,75	% 49
Cevap Anahtarı	A	ECEBDDAECEADBEDCAEBCBACDE				
Cevaplarınız		ECEBa a ADBEDCbaBe				

	S	D	Y	B%
Tarih-1	0	0	0	0
İlk ve Orta Çağlarda İÇ Asya'daki Türk siyasi teşekküllerinin güç ve yönetim yapısını açıklar.	1	1	0	100
Anadolu'daki ilk Türk siyasi teşekküllerinin birbirleriyle ve çevre devletlerle olan ilişkilerini uzlaşma ve çatışma bağlamında açıklar.	1	1	0	100
Avrupa düşüncesinde meydana gelen değişimleri ve bunların etkilerini analiz eder.	1	1	0	100
Mustafa Kemal'in Birinci Dünya Savaşı'na kadarki eğitim ve askerlik hayatını içinde bulunduğu toplumun siyasi, sosyal ve kültürel durumunu analiz eder.	1	1	0	100
Millî Mücadele sonucunda kazanılan diplomatik başarıları ülkemizin bağımsızlığı açısından değerlendirir.	1	0	1	0
Coğrafya-1	0	0	0	0
Yeryüzündeki farklı iklim tiplerinin özellikleri ve dağılışı hakkında çıkarımlarda bulunur.	1	0	0	0
Bitki toplulukları ve türlerini genel özelliklerine göre sınıflandırır.	1	0	0	0
Bilgileri haritalara aktarmada kullanılan yöntem ve teknikleri açıklar.	1	0	1	0
Afetlerin oluşum nedenlerini ve özelliklerini açıklar.	1	0	0	0
Türkiye'de nüfusun tarihsel seyri sosyal ve ekonomik faktörler açısından değerlendirir.	1	0	0	0
Felsefe	0	0	0	0
Felsefeyi Tanıma	1	1	0	100
Felsefe ile Düşünme	1	1	0	100
Ahlak felsefesinin konusunu ve problemlerini açıklar.	1	1	0	100
FELSEFENİN TEMEL KONULARI VE PROBLEMLERİ	1	1	0	100
Bilim felsefesinin konusunu ve problemlerini açıklar.	1	1	0	100
Din Kült. ve Ahl. Bil.	0	0	0	0
İslam'da ibadet kavramını ve ibadetin kapsamını açıklar.	1	1	0	100
İslam Düşüncesinde İtikadi, Siyasi ve Fikhi Yorumlar	1	0	1	0
Bazı genç şahabillerin öne çıkan özelliklerini örnek alır.	1	0	1	0

	Soru	Doğru	Yanlış	Boş	Net	Başarı
Fizik	7	4	3	0	3,25	% 46
Kimya	7	5	2	0	4,50	% 64
Biyoloji	6	5	1	0	4,75	% 79
TYT Fen	20	14	6	0	12,50	% 63
Cevap Anahtarı	A	BBADAACDEADECBBDCAE				
Cevaplarınız		BBAaCaADEAdCaBBDCEe				

	S	D	Y	B%
Fizik	0	0	0	0
Yapışma (adezyon) ve birbirini tutma (kohezyon) olaylarını örneklerle açıklar.	1	1	0	100
Basınç ve basınç kuvveti kavramlarının katı, durgun sıvı ve gazlarda bağlı olduğu değişkenleri açıklar.	1	1	0	100
Renk	1	1	0	100
Sürtünme kuvvetinin bağlı olduğu değişkenleri analiz eder.	1	0	1	0
Elektrik akımı, direnç ve potansiyel farkı arasındaki ilişkiyi analiz eder.	1	0	1	0
İş, Enerji ve Güç	1	1	0	100
Kinîma	1	0	1	0
Kimya	0	0	0	0
Kimyanın Sembolik Dili	1	1	0	100
Atomun Yapısı	1	1	0	100
Güçlü Etkileşimler / Kovalent Bağ	1	1	0	100
Maddenin Fiziksel Hâlleri	1	1	0	100
Kimyasal Hesaplamalar / Sınırlayıcı Bileşen Hesaplamaları	1	0	1	0
Çözünme Süreci	1	1	0	100
Astifer ve Bazılar	1	0	1	0
Biyoloji	0	0	0	0
Eşeyli Üreme	1	1	0	100
Lizozom	1	1	0	100
Enzimler	1	1	0	100
Kan Grupları	1	1	0	100
Hayvanlar	1	0	1	0
Ekosistemde Madde ve Enerji Akışı	1	1	0	100

DİDAKTİK KALEM TYT 1

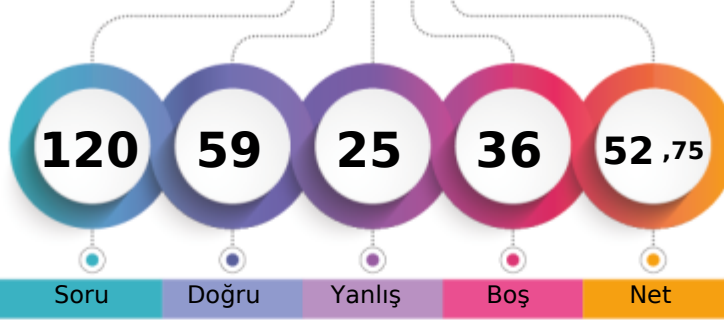

298,993 % 22,15

MANİSA / YUNUSEMRE
KEP AKADEMİ 12.SAYISAL-M - 13016
HALİL EROL

1. Öğrenci

Sizin yeriniz
(7307.)

Sonuncu Öğrenci

Soru Doğru Yanlış Boş Net

Şube Kurum İlçe İl Genel

Öğrenci Sıra No 25 141 163 367 7307 % 22,15

Sınava Katılan Öğrenci Sayısı 62 311 434 1876 32984

	Soru	Doğru	Yanlış	Boş	Net	Başarı
TYT Türkçe	40	22	11	7	19,25	% 48
Cevap Anahtarı	B	BEACDCBAEEBACDAEDBCACDDADEBCCADCDDBDBACEB				
Cevaplarınız		eEACDCdAb B CDAbcBbdCD Da Cb CDdDBdCEB				

	S	D	Y	B%
Türkçe	0	0	0	0
Sözcükler Arası Anlam İlişkileri	2	2	0	100
Söz Öbeklerinde Anlam	1	1	0	100
Sözcükte Anlam	1	0	1	0
Verilen Sözlere Anlamlı Cümle Oluşturma	1	0	1	0
Parçadaki Cümlelerin İçerik ve Özellikleri	2	2	0	100
Cümleyi Yorumlama ve Açıklama	2	2	0	100
Ad Söylü Sözcükler - Karma	2	0	1	0
KARMA DİL BİLGİSİ	1	0	0	0
Bitişik ve Ayrı Yazılan Kelimeler	2	2	0	100
Noktalama İşaretleri - Karma	1	1	0	100
Noktalı Virgöl	1	1	0	100
Paragrafı İkiye Ayırma	1	0	1	0
Paragrafta Anlatım Akışını Bozan Cümle	1	0	1	0
Cümlelerden Paragraf Oluşturma	1	0	1	0
Paragrafta Boş Bırakılan Yerleri Tamamlama	2	1	0	50
Paragrafta Ana Düşünce (Ana Fikir)	5	3	2	60
Paragrafın Yorumlanması	6	4	1	67
Paragrafta Yardımcı Düşünceler	7	2	2	29
Paragrafın Karşılık Olduğu Soruyu Belirleme	1	1	0	100

	Soru	Doğru	Yanlış	Boş	Net	Başarı
Matematik-1	30	13	5	12	11,75	% 39
Geometri	10	6	0	4	6,00	% 60
TYT Matematik	40	19	5	16	17,75	% 44
Cevap Anahtarı	B	ADBBCEECBCDEDCBBEADAACDECEBDCABBCCDDEAD				
Cevaplarınız		cDBceEE B EaCB dA A CD B A B DDEA				

	S	D	Y	B%
Matematik-1	0	0	0	0
RASYONEL SAYILAR	1	1	0	100
Üslü ifadeler	1	0	1	0
Köklü ifadeler	1	1	0	100
Ondalık Sayılar	1	1	0	100
Mutlak Değerli Denklemler	1	0	1	0
Aralık Kavramı ve Basit Eşitsizlikler	1	0	1	0
Fonksiyonlarda İşlemler	1	1	0	100
Bölünebilme Kuralları	1	0	0	0
KÜMELER	1	0	0	0
Sayı Basamakları	1	1	0	100
Rutin Olmayan Problemler	5	1	0	20
Önermeler ve Bileşik Önermeler	1	1	0	100
Mutlak Değer Özellikleri	1	1	0	100
VERİ	1	0	1	0
Tek ve Çift Sayılar	1	0	0	0
Birinci Dereceden Bir Bilinmeyenli Denklemler	1	1	0	100
Yaş Problemleri	1	1	0	100
Sayı Problemleri	1	0	1	0
Yüzde, Kar-Zarar Problemleri	1	1	0	100
Hareket Problemleri	1	0	0	0

	Soru	Doğru	Yanlış	Boş	Net	Başarı
Tarih-1	5	3	0	2	3,00	% 60
Coğrafya-1	5	2	1	2	1,75	% 35
Felsefe	5	4	1	0	3,75	% 75
Din Kült. ve Ahl. Bil.	5	3	2	0	2,50	% 50
Felsefe (Seçmeli)	5	0	0	5	0,00	% 0
TYT Sosyal	20	12	4	4	11,00	% 55
Cevap Anahtarı	B	CEDEBEDACEDADBECECABECBAD				
Cevaplarınız		EDE D CdDAbBEEdCbB				

	S	D	Y	B%
Tarih-1	0	0	0	0
İlk ve Orta Çağlarda İÇ Asya'daki Türk siyasi teşekküllerinin güç ve yönetim yapısını açıklar.	1	1	0	100
Anadolu'daki ilk Türk siyasi teşekküllerinin birbirleriyle ve çevre devletlerle olan ilişkilerini uzlaşma ve çatışma bağlamında açıklar.	1	0	0	0
Avrupa düşüncesinde meydana gelen değişimleri ve bunların etkilerini analiz eder.	1	1	0	100
Mustafa Kemal'in Birinci Dünya Savaşı'na kadarki eğitim ve askerlik hayatını içinde bulunduğu toplumun siyasi, sosyal ve kültürel durumunu analiz eder.	1	1	0	100
Millî Mücadele sonucunda kazanılan diplomatik başarıları ülkemizin bağımsızlığı açısından değerlendirir.	1	1	0	100
Coğrafya-1	0	0	0	0
Yeryüzündeki farklı iklim tiplerinin özellikleri ve dağılışı hakkında çıkarımlarda bulunur.	1	1	0	100
Bitki toplulukları ve türlerini genel özelliklerine göre sınıflandırır.	1	0	0	0
Bilgileri haritalara aktarmada kullanılan yöntem ve teknikleri açıklar.	1	0	0	0
Afetlerin oluşum nedenlerini ve özelliklerini açıklar.	1	0	1	0
Türkiye'de nüfusun tarihsel seyri sosyal ve ekonomik faktörler açısından değerlendirir.	1	1	0	100
Felsefe	0	0	0	0
Felsefeyi Tanıma	1	1	0	100
Felsefe ile Düşünme	1	0	1	0
Ahlak felsefesinin konusunu ve problemlerini açıklar.	1	1	0	100
FELSEFENİN TEMEL KONULARI VE PROBLEMLERİ	1	1	0	100
Bilim felsefesinin konusunu ve problemlerini açıklar.	1	1	0	100
Din Kült. ve Ahl. Bil.	0	0	0	0
İslam'da ibadet kavramını ve ibadetin kapsamını açıklar.	1	1	0	100
İslam Düşüncesinde İtikadi, Siyasi ve Fikhi Yorumlar	1	0	1	0
Bazı genç sahabilere örnek olan özelliklerini örnek alır.	1	1	0	100

	Soru	Doğru	Yanlış	Boş	Net	Başarı
Fizik	7	4	1	2	3,75	% 54
Kimya	7	2	4	1	1,00	% 14
Biyoloji	6	0	0	6	0,00	% 0
TYT Fen	20	6	5	9	4,75	% 24
Cevap Anahtarı	B	ADBBCAADEADBCBBAEDC				
Cevaplarınız		A BBC baa cDBa				

	S	D	Y	B%
Fizik	0	0	0	0
Yapışma (adezyon) ve birbirini tutma (kohezyon) olaylarını örneklerle açıklar.	1	1	0	100
Basınç ve basınç kuvveti kavramlarının katı, durgun sıvı ve gazlarda bağlı olduğu değişkenleri açıklar.	1	1	0	100
Renk	1	1	0	100
Sürtünme kuvvetinin bağlı olduğu değişkenleri analiz eder.	1	0	0	0
Elektrik akımı, direnç ve potansiyel farkı arasındaki ilişkiyi analiz eder.	1	0	0	0
İş, Enerji ve Güç	1	0	1	0
Kinîma	1	1	0	100
Kimya	0	0	0	0
Kimyanın Sembolik Dili	1	0	1	0
Atomun Yapısı	1	0	1	0
Güçlü Etkileşimler / Kovalent Bağ	1	0	1	0
Maddenin Fiziksel Hâlleri	1	1	0	100
Kimyasal Hesaplamalar / Sınırlayıcı Bileşen Hesaplamaları	1	0	0	0
Çözünme Süreci	1	0	1	0
Astlar ve Bazılar	1	1	0	100
Biyoloji	0	0	0	0
Eşeyli Üreme	1	0	0	0
Lizozom	1	0	0	0
Enzimler	1	0	0	0
Kan Grupları	1	0	0	0
Hayvanlar	1	0	0	0
Ekosistemde Madde ve Enerji Akışı	1	0	0	0

DİDAKTİK KALEM TYT 1

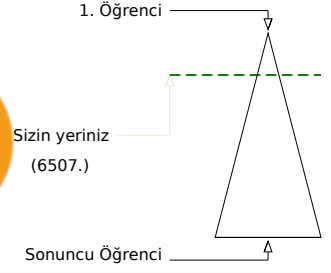
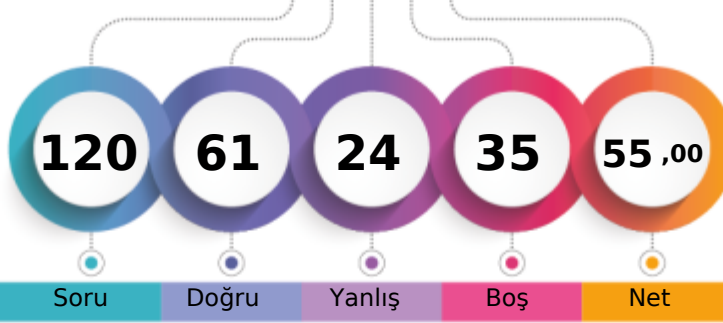

304,940 % 19,73

MANİSA / YUNUSEMRE
KEP AKADEMİ 12.SAYISAL-M - 13066
HASAN ARDA UZUN

	Şube	Kurum	İlçe	İl	Genel
Öğrenci Sıra No	23	130	151	333	6507 % 19,73
Sınava Katılan Öğrenci Sayısı	62	311	434	1876	32984

	Soru	Doğru	Yanlış	Boş	Net	Başarı
TYT Türkçe	40	28	8	4	26,00	% 65
Cevap Anahtarı	B	BEACDCBAEEBACDAEDBCACDDAEBCCADCDDBACEB				
Cevaplarınız		BbACDC A BbCDAEaBeAbDDbDEBCC DcEBDBAbEB				

	S	D	Y	B%
Türkçe	0	0	0	0
Sözcükler Arası Anlam İlişkileri	2	2	0	100
Söz Öbeklerinde Anlam	1	0	1	0
Sözcükte Anlam	1	1	0	100
Verilen Sözlere Anlamlı Cümle Oluşturma	1	0	0	0
Parçadaki Cümlelerin İçerik ve Özellikleri	2	2	0	100
Cümleyi Yorumlama ve Açıklama	2	2	0	100
Ad Söylü Sözcükler - Karma	2	0	0	0
KARMA DİL BİLGİSİ	1	0	1	0
Bitişik ve Ayrı Yazılan Kelimeler	2	2	0	100
Noktalama İşaretleri - Karma	1	1	0	100
Noktalı Virgöl	1	1	0	100
Paragrafı İkiye Ayırma	1	0	1	0
Paragrafta Anlatım Akışını Bozan Cümle	1	0	1	0
Cümlelerden Paragraf Oluşturma	1	1	0	100
Paragrafta Boş Bırakılan Yerleri Tamamlama	2	2	0	100
Paragrafta Ana Düşünce (Ana Fikir)	5	4	1	80
Paragrafın Yorumlanması	6	5	1	83
Paragrafta Yardımcı Düşünceler	7	4	2	57
Paragrafın Karşılık Olduğu Soruyu Belirleme	1	1	0	100

	Soru	Doğru	Yanlış	Boş	Net	Başarı
Matematik-1	30	12	1	17	11,75	% 39
Geometri	10	0	0	10	0,00	% 0
TYT Matematik	40	12	1	27	11,75	% 29
Cevap Anahtarı	B	ADBBCEECBCDEDCBBEADAACDECAECEBDCABBCCDEAD				
Cevaplarınız		AbBB EEC EDC A CD				

	S	D	Y	B%
Matematik-1	0	0	0	0
RASYONEL SAYILAR	1	0	1	0
Üslü İfadeler	1	1	0	100
Köklü İfadeler	1	1	0	100
Ondalık Sayılar	1	1	0	100
Mutlak Değerli Denklemler	1	1	0	100
Aralık Kavramı ve Basit Eşitsizlikler	1	0	0	0
Fonksiyonlarda İşlemler	1	0	0	0
Bölünebilme Kuralları	1	0	0	0
KÜMELER	1	0	0	0
Sayı Basamakları	1	1	0	100
Rutin Olmayan Problemler	5	2	0	40
Önermeler ve Bileşik Önermeler	1	1	0	100
Mutlak Değer Özellikleri	1	1	0	100
VERİ	1	1	0	100
Tek ve Çift Sayılar	1	0	0	0
Birinci Dereceden Bir Bilinmeyenli Denklemler	1	1	0	100
Yaş Problemleri	1	0	0	0
Sayı Problemleri	1	0	0	0
Yüzde, Kar-Zarar Problemleri	1	0	0	0
Hareket Problemleri	1	0	0	0

	Soru	Doğru	Yanlış	Boş	Net	Başarı
Tarih-1	5	3	2	0	2,50	% 50
Coğrafya-1	5	1	2	2	0,50	% 10
Felsefe	5	5	0	0	5,00	% 100
Din Kült. ve Ahl. Bil.	5	4	1	0	3,75	% 75
Felsefe (Seçmeli)	5	0	0	5	0,00	% 0
TYT Sosyal	20	13	5	2	11,75	% 59
Cevap Anahtarı	B	CEDEBEDACEDADBECECABECBAD				
Cevaplarınız		aEaEBd CcDADBEeECAB				

	S	D	Y	B%
Tarih-1	0	0	0	0
İlk ve Orta Çağlarda İÇ Asya'daki Türk siyasi teşekküllerinin güç ve yönetim yapısını açıklar.	1	1	0	100
Anadolu'daki ilk Türk siyasi teşekküllerinin birbirleriyle ve çevre devletlerle olan ilişkilerini uzlaşma ve çatışma bağlamında açıklar.	1	0	1	0
Avrupa düşüncesinde meydana gelen değişimleri ve bunların etkilerini analiz eder.	1	1	0	100
Mustafa Kemal'in Birinci Dünya Savaşı'na kadarki eğitim ve askerlik hayatını içinde bulunduğu toplumun siyasi, sosyal ve kültürel durumunu analiz eder.	1	1	0	100
Millî Mücadele sonucunda kazanılan diplomatik başarıları ülkemizin bağımsızlığı açısından değerlendirir.	1	0	1	0
Coğrafya-1	0	0	0	0
Yeryüzündeki farklı iklim tiplerinin özellikleri ve dağılımı hakkında çıkarımlarda bulunur.	1	0	0	0
Bitki toplulukları ve türlerini genel özelliklerine göre sınıflandırır.	1	0	0	0
Bilgileri haritalara aktarmada kullanılan yöntem ve teknikleri açıklar.	1	0	1	0
Afetlerin oluşum nedenlerini ve özelliklerini açıklar.	1	0	1	0
Türkiye'de nüfusun tarihsel seyri sosyal ve ekonomik faktörler açısından değerlendirir.	1	1	0	100
Felsefe	0	0	0	0
Felsefeyi Tanıma	1	1	0	100
Felsefe ile Düşünme	1	1	0	100
Ahlak felsefesinin konusunu ve problemlerini açıklar.	1	1	0	100
FELSEFENİN TEMEL KAVRAMLARI VE PROBLEMLERİ	1	1	0	100
Bilim felsefesinin konusunu ve problemlerini açıklar.	1	1	0	100
Din Kült. ve Ahl. Bil.	0	0	0	0
İslam'da ibadet kavramını ve ibadetin kapsamını açıklar.	1	1	0	100
İslam Düşüncesinde İtikadi, Siyasi ve Fikhi Yorumlar	1	1	0	100
Bazı genç sahabilere örnek olan özelliklerini örnek alır.	1	1	0	100

	Soru	Doğru	Yanlış	Boş	Net	Başarı
Fizik	7	3	3	1	2,25	% 32
Kimya	7	4	3	0	3,25	% 46
Biyoloji	6	1	4	1	0,00	% 0
TYT Fen	20	8	10	2	5,50	% 28
Cevap Anahtarı	B	ADBBCAAEDEADCBBAEDC				
Cevaplarınız		aBBaCAEDaDAaed Eae				

	S	D	Y	B%
Fizik	0	0	0	0
Yapışma (adezyon) ve birbirini tutma (kohezyon) olaylarını örneklerle açıklar.	1	1	0	100
Basınç ve basınç kuvveti kavramlarının katı, durgun sıvı ve gazlarda bağlı olduğu değişkenleri açıklar.	1	1	0	100
Renk	1	0	0	0
Sürtünme kuvvetinin bağlı olduğu değişkenleri analiz eder.	1	0	1	0
Elektrik akımı, direnç ve potansiyel farkı arasındaki ilişkiyi analiz eder.	1	0	1	0
İş, Enerji ve Güç	1	1	0	100
Kinîma	1	0	1	0
Kimya	0	0	0	0
Kimyanın Sembolik Dili	1	1	0	100
Atomun Yapısı	1	1	0	100
Güçlü Etkileşimler / Kovalent Bağ	1	1	0	100
Maddenin Fiziksel Hâlleri	1	1	0	100
Kimyasal Hesaplamalar / Sınırlayıcı Bileşen Hesaplamaları	1	0	1	0
Çözünme Süreci	1	0	1	0
Astirler ve Bazılar	1	0	1	0
Biyoloji	0	0	0	0
Eşeyli Üreme	1	0	1	0
Lizozom	1	0	1	0
Enzimler	1	0	1	0
Kan Grupları	1	0	1	0
Hayvanlar	1	0	0	0
Ekosistemde Madde ve Enerji Akışı	1	1	0	100

DİDAKTİK KALEM TYT 1

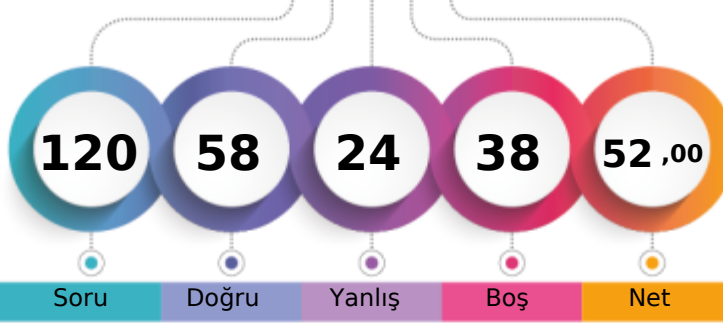

295,720 % 23,51

MANİSA / YUNUSEMRE
KEP AKADEMİ 12.SAYISAL-M - 13051
İLKER YILDIZOĞLU

1. Öğrenci

Sizin yeriniz
(7756.)

Sonucu Öğrenci

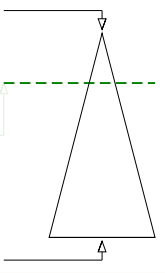

Şube	Kurum	İlçe	İl	Genel
Öğrenci Sıra No	26	147	172	394
Sınava Katılan Öğrenci Sayısı	62	311	434	1876
				7756 % 23,51
				32984

	Soru	Doğru	Yanlış	Boş	Net	Başarı
TYT Türkçe	40	28	8	4	26,00	% 65
Cevap Anahtarı	A CEBABDCAEEABDADCCEBDADCCCEBDACCDDADBEBDBAC					
Cevaplarınız	CEeAaDCA DcDCCEBDDbCCEdDbCCDADdEBDBAC					

	S	D	Y	B%
Türkçe	0	0	0	0
Sözcükler Arası Anlam İlişkileri	2	2	0	100
Söz Öbeklerinde Anlam	1	1	0	100
Sözcükte Anlam	1	0	1	0
Verilen Sözlere Anlamlı Cümle Oluşturma	1	0	1	0
Parçadaki Cümlelerin İçerik ve Özellikleri	2	2	0	100
Cümleyi Yorumlama ve Açıklama	2	2	0	100
Ad Söylü Sözcükler - Karma	2	0	0	0
KARMA DİL BİLGİSİ	1	0	0	0
Bitişik ve Ayrı Yazılan Kelimeler	2	1	0	50
Noktalama İşaretleri - Karma	1	0	1	0
Noktalı Virgöl	1	1	0	100
Paragrafı İkiye Ayırma	1	1	0	100
Paragrafta Anlatım Akışını Bozan Cümle	1	1	0	100
Cümlelerden Paragraf Oluşturma	1	1	0	100
Paragrafta Boş Bırakılan Yerleri Tamamlama	2	1	1	50
Paragrafta Ana Düşünce (Ana Fikir)	5	3	2	60
Paragrafın Yorumlanması	6	5	1	83
Paragrafta Yardımcı Düşünceler	7	6	1	86
Paragrafın Karşılık Olduğu Soruyu Belirleme	1	1	0	100

	Soru	Doğru	Yanlış	Boş	Net	Başarı
Matematik-1	30	9	2	19	8,50	% 28
Geometri	10	1	0	9	1,00	% 10
TYT Matematik	40	10	2	28	9,50	% 24
Cevap Anahtarı	A DAEBBCBDCCECCEDBABAEDADECACCBDEBBACDDCADE					
Cevaplarınız	D EB aC A dA D C C A					

	S	D	Y	B%
Matematik-1	0	0	0	0
RASYONEL SAYILAR	1	1	0	100
Üslü ifadeler	1	0	0	0
Köklü ifadeler	1	1	0	100
Ondalık Sayılar	1	1	0	100
Mutlak Değerli Denklemler	1	0	0	0
Aralık Kavramı ve Basit Eşitsizlikler	1	0	0	0
Fonksiyonlarda İşlemler	1	0	0	0
Bölünebilme Kuralları	1	0	0	0
KÜMELER	1	0	0	0
Sayı Basamakları	1	0	0	0
Rutin Olmayan Problemler	5	2	1	40
Önermeler ve Bileşik Önermeler	1	1	0	100
Mutlak Değer Özellikleri	1	0	0	0
VERİ	1	0	0	0
Tek ve Çift Sayılar	1	0	0	0
Birinci Dereceden Bir Bilinmeyenli Denklemler	1	1	0	100
Yaş Problemleri	1	0	0	0
Sayı Problemleri	1	0	1	0
Yüzde, Kar-Zarar Problemleri	1	0	0	0
Hareket Problemleri	1	0	0	0

	Soru	Doğru	Yanlış	Boş	Net	Başarı
Tarih-1	5	5	0	0	5,00	% 100
Coğrafya-1	5	1	4	0	0,00	% 0
Felsefe	5	5	0	0	5,00	% 100
Din Kült. ve Ahl. Bil.	5	5	0	0	5,00	% 100
Felsefe (Seçmeli)	5	0	0	5	0,00	% 0
TYT Sosyal	20	16	4	0	15,00	% 75
Cevap Anahtarı	A ECEBDDAECEADBEDCAEBCBACDE					
Cevaplarınız	ECEBDCbbEbADBEDCAEBC					

	S	D	Y	B%
Tarih-1	0	0	0	0
İlk ve Orta Çağlarda İÇ Asya'daki Türk siyasi teşekküllerinin güç ve yönetim yapısını açıklar.	1	1	0	100
Anadolu'daki ilk Türk siyasi teşekküllerinin birbirleriyle ve çevre devletlerle olan ilişkilerini uzlaşma ve çatışma bağlamında açıklar.	1	1	0	100
Avrupa düşüncesinde meydana gelen değişimleri ve bunların etkilerini analiz eder.	1	1	0	100
Mustafa Kemal'in Birinci Dünya Savaşı'na kadarki eğitim ve askerlik hayatını içinde bulunduğu toplumun siyasi, sosyal ve kültürel durumunu analiz eder.	1	1	0	100
Millî Mücadele sonucunda kazanılan diplomatik başarıları ülkemizin bağımsızlığı açısından değerlendirir.	1	1	0	100
Coğrafya-1	0	0	0	0
Yeryüzündeki farklı iklim tiplerinin özellikleri ve dağılışı hakkında çıkarımlarda bulunur.	1	0	1	0
Bitki toplulukları ve türlerini genel özelliklerine göre sınıflandırır.	1	0	1	0
Bilgileri haritalara aktarmada kullanılan yöntem ve teknikleri açıklar.	1	0	1	0
Afetlerin oluşum nedenlerini ve özelliklerini açıklar.	1	1	0	100
Türkiye'de nüfusun tarihsel seyri sosyal ve ekonomik faktörler açısından değerlendirir.	1	0	1	0
Felsefe	0	0	0	0
Felsefeyi Tanıma	1	1	0	100
Felsefe ile Düşünme	1	1	0	100
Ahlak felsefesinin konusunu ve problemlerini açıklar.	1	1	0	100
FELSEFENİN TEMEL KONULARI VE PROBLEMLERİ	1	1	0	100
Bilim felsefesinin konusunu ve problemlerini açıklar.	1	1	0	100
Din Kült. ve Ahl. Bil.	0	0	0	0
İslam'da ibadet kavramını ve ibadetin kapsamını açıklar.	1	1	0	100
İslam Düşüncesinde İtikadi, Siyasi ve Fikhi Yorumlar	1	1	0	100
Bazı genç sahabilere örnek olan özelliklerini örnek alır.	1	1	0	100

	Soru	Doğru	Yanlış	Boş	Net	Başarı
Fizik	7	1	4	2	0,00	% 0
Kimya	7	2	3	2	1,25	% 18
Biyoloji	6	1	3	2	0,25	% 4
TYT Fen	20	4	10	6	1,50	% 8
Cevap Anahtarı	A BBADAACDEADECBBDCAE					
Cevaplarınız	Bdca b Dc D adaB bb					

	S	D	Y	B%
Fizik	0	0	0	0
Yapışma (adezyon) ve birbirini tutma (kohezyon) olaylarını örneklerle açıklar.	1	1	0	100
Basınç ve basınç kuvveti kavramlarının katı, durgun sıvı ve gazlarda bağlı olduğu değişkenleri açıklar.	1	0	1	0
Renk	1	0	1	0
Sürtünme kuvvetinin bağlı olduğu değişkenleri analiz eder.	1	0	1	0
Elektrik akımı, direnç ve potansiyel farkı arasındaki ilişkiyi analiz eder.	1	0	0	0
İş, Enerji ve Güç	1	0	1	0
Kinîma	1	0	0	0
Kimya	0	0	0	0
Kimyanın Sembolik Dili	1	1	0	100
Atomun Yapısı	1	1	0	100
Güçlü Etkileşimler / Kovalent Bağ	1	0	0	0
Maddenin Fiziksel Hâlleri	1	1	0	100
Kimyasal Hesaplamalar / Sınırlayıcı Bileşen Hesaplamaları	1	0	0	0
Çözünme Süreci	1	0	1	0
Astirler ve Bazılar	1	0	1	0
Biyoloji	0	0	0	0
Eşeyli Üreme	1	0	1	0
Lizozom	1	1	0	100
Enzimler	1	0	0	0
Kan Grupları	1	0	0	0
Hayvanlar	1	0	1	0
Ekosistemde Madde ve Enerji Akışı	1	0	1	0

DİDAKTİK KALEM TYT 1

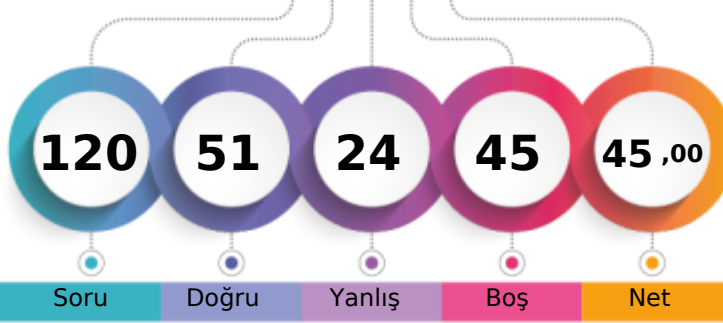

275,100 % 33,59

MANİSA / YUNUSEMRE
KEP AKADEMİ 12.SAYISAL-M - 13131
İNANÇ SEMİZ

1. Öğrenci

Sizin yeriniz
(11078.)

Sonuncu Öğrenci

Soru Doğru Yanlış Boş Net

Şube Kurum İlçe İl Genel

Öğrenci Sıra No 35 192 231 555 11078 % 33,59

Sınava Katılan Öğrenci Sayısı 62 311 434 1876 32984

	Soru	Doğru	Yanlış	Boş	Net	Başarı
TYT Türkçe	40	25	8	7	23,00	% 58
Cevap Anahtarı	A CEBABDCAEEABDADCCEBDADCCCEBDACCDDADBEBDBAC					
Cevaplarınız	CE BDCA edD CDCbDdebCEBDACCDD dEB BAe					

	S	D	Y	B%
Türkçe	0	0	0	0
Sözcükler Arası Anlam İlişkileri	2	1	0	50
Söz Öbeklerinde Anlam	1	1	0	100
Sözcükte Anlam	1	0	0	0
Verilen Sözlere Anlamlı Cümle Oluşturma	1	1	0	100
Parçadaki Cümlelerin İçerik ve Özellikleri	2	2	0	100
Cümleyi Yorumlama ve Açıklama	2	2	0	100
Ad Söylü Sözcükler - Karma	2	0	0	0
KARMA DİL BİLGİSİ	1	0	1	0
Bitişik ve Ayrı Yazılan Kelimeler	2	1	1	50
Noktalama İşaretleri - Karma	1	0	0	0
Noktalı Virgül	1	1	0	100
Paragrafı İkiye Ayırma	1	1	0	100
Paragrafta Anlatım Akışını Bozan Cümle	1	1	0	100
Cümlelerden Paragraf Oluşturma	1	0	1	0
Paragrafta Boş Bırakılan Yerleri Tamamlama	2	2	0	100
Paragrafta Ana Düşünce (Ana Fikir)	5	3	2	60
Paragrafın Yorumlanması	6	4	2	67
Paragrafta Yardımcı Düşünceler	7	4	1	57
Paragrafın Karşılık Olduğu Soruyu Belirleme	1	1	0	100

	Soru	Doğru	Yanlış	Boş	Net	Başarı
Matematik-1	30	8	6	16	6,50	% 22
Geometri	10	0	0	10	0,00	% 0
TYT Matematik	40	8	6	26	6,50	% 16
Cevap Anahtarı	A DAEBBCBDCCECCEDBABAEDADECACCBEDEBCCADDCADE					
Cevaplarınız	D EBC B EddE aA dA a					

	S	D	Y	B%
Matematik-1	0	0	0	0
RASYONEL SAYILAR	1	1	0	100
Üslü ifadeler	1	0	0	0
Köklü ifadeler	1	1	0	100
Ondalık Sayılar	1	1	0	100
Mutlak Değerli Denklemler	1	0	1	0
Aralık Kavramı ve Basit Eşitsizlikler	1	0	0	0
Fonksiyonlarda İşlemler	1	1	0	100
Bölünebilme Kuralları	1	0	0	0
KÜMELER	1	0	0	0
Sayı Basamakları	1	1	0	100
Rutin Olmayan Problemler	5	1	1	20
Önermeler ve Bileşik Önermeler	1	0	1	0
Mutlak Değer Özellikleri	1	1	0	100
VERİ	1	0	0	0
Tek ve Çift Sayılar	1	0	1	0
Birinci Dereceden Bir Bilinmeyenli Denklemler	1	1	0	100
Yaş Problemleri	1	0	0	0
Sayı Problemleri	1	0	1	0
Yüzde, Kar-Zarar Problemleri	1	0	0	0
Hareket Problemleri	1	0	0	0

	Soru	Doğru	Yanlış	Boş	Net	Başarı
Tarih-1	5	5	0	0	5,00	% 100
Coğrafya-1	5	2	1	2	1,75	% 35
Felsefe	5	2	2	1	1,50	% 30
Din Kült. ve Ahl. Bil.	5	3	2	0	2,50	% 50
Felsefe (Seçmeli)	5	0	0	5	0,00	% 0
TYT Sosyal	20	12	5	3	10,75	% 54
Cevap Anahtarı	A ECEBDDAECECADBEDCAEBCBACDE					
Cevaplarınız	ECEBD EcCAbde CAdBd					

	S	D	Y	B%
Tarih-1	0	0	0	0
İlk ve Orta Çağlarda İÇ Asya'daki Türk siyasi teşekküllerinin güç ve yönetim yapısını açıklar.	1	1	0	100
Anadolu'daki ilk Türk siyasi teşekküllerinin birbirleriyle ve çevre devletlerle olan ilişkilerini uzlaşma ve çatışma bağlamında açıklar.	1	1	0	100
Avrupa düşüncesinde meydana gelen değişimleri ve bunların etkilerini analiz eder.	1	1	0	100
Mustafa Kemal'in Birinci Dünya Savaşı'na kadarki eğitim ve askerlik hayatını içinde bulunduğu toplumun siyasi, sosyal ve kültürel durumunu analiz eder.	1	1	0	100
Millî Mücadele sonucunda kazanılan diplomatik başarıları ülkemizin bağımsızlığı açısından değerlendirir.	1	1	0	100
Coğrafya-1	0	0	0	0
Yeryüzündeki farklı iklim tiplerinin özellikleri ve dağılışı hakkında çıkarımlarda bulunur.	1	0	0	0
Bitki toplulukları ve türlerini genel özelliklerine göre sınıflandırır.	1	0	0	0
Bilgileri haritalara aktarmada kullanılan yöntem ve teknikleri açıklar.	1	1	0	100
Afetlerin oluşum nedenlerini ve özelliklerini açıklar.	1	0	1	0
Türkiye'de nüfusun tarihsel seyri sosyal ve ekonomik faktörler açısından değerlendirir.	1	1	0	100
Felsefe	0	0	0	0
Felsefeyi Tanıma	1	1	0	100
Felsefe ile Düşünme	1	0	1	0
Ahlak felsefesinin konusunu ve problemlerini açıklar.	1	0	1	0
FELSEFENİN TEMEL KONULARI VE PROBLEMLERİ	1	1	0	100
Bilim felsefesinin konusunu ve problemlerini açıklar.	1	0	0	0
Din Kült. ve Ahl. Bil.	0	0	0	0
İslam'da ibadet kavramını ve ibadetin kapsamını açıklar.	1	1	0	100
İslam Düşüncesinde İtikadi, Siyasi ve Fikhi Yorumlar	1	1	0	100
Bazı genç sahabilere örnek olan özelliklerini örnek alır.	1	0	1	0

	Soru	Doğru	Yanlış	Boş	Net	Başarı
Fizik	7	3	2	2	2,50	% 36
Kimya	7	3	2	2	2,50	% 36
Biyoloji	6	0	1	5	-0,25	% 0
TYT Fen	20	6	5	9	4,75	% 24
Cevap Anahtarı	A BBADAACDEADECBBDCAE					
Cevaplarınız	BdcD A DE D ba c					

	S	D	Y	B%
Fizik	0	0	0	0
Yapışma (adezyon) ve birbirini tutma (kohezyon) olaylarını örneklerle açıklar.	1	1	0	100
Basınç ve basınç kuvveti kavramlarının katı, durgun sıvı ve gazlarda bağlı olduğu değişkenleri açıklar.	1	0	1	0
Renk	1	0	1	0
Sürtünme kuvvetinin bağlı olduğu değişkenleri analiz eder.	1	1	0	100
Elektrik akımı, direnç ve potansiyel farkı arasındaki ilişkiyi analiz eder.	1	0	0	0
İş, Enerji ve Güç	1	1	0	100
Kinîma	1	0	0	0
Kimya	0	0	0	0
Kimyanın Sembolik Dili	1	1	0	100
Atomun Yapısı	1	1	0	100
Güçlü Etkileşimler / Kovalent Bağ	1	0	0	0
Maddenin Fiziksel Hâlleri	1	1	0	100
Kimyasal Hesaplamalar / Sınırlayıcı Bileşen Hesaplamaları	1	0	0	0
Çözünme Süreci	1	0	1	0
Astiller ve Bazılar	1	0	1	0
Biyoloji	0	0	0	0
Eşeyli Üreme	1	0	0	0
Lizozom	1	0	0	0
Enzimler	1	0	0	0
Kan Grupları	1	0	0	0
Hayvanlar	1	0	0	0
Ekosistemde Madde ve Enerji Akışı	1	0	1	0

DİDAKTİK KALEM TYT 1

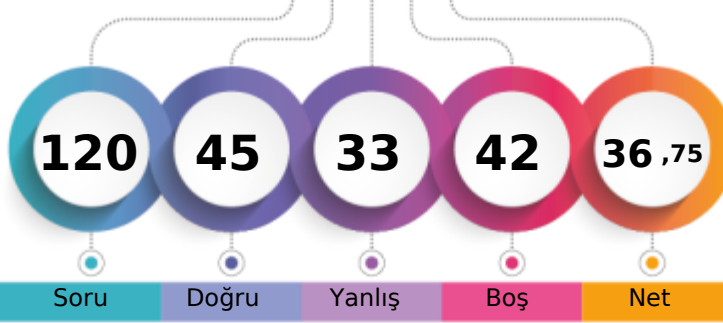

250,493 % 48,68

MANİSA / YUNUSEMRE
KEP AKADEMİ 12.SAYISAL-M - 13040
İREM ŞAKAR

1. Öğrenci

Sizin yeriniz
(16058.)

Sonuncu Öğrenci

Soru Doğru Yanlış Boş Net

Şube Kurum İlçe İl Genel

Öğrenci Sıra No 44 222 285 785 16058 % 48,68

Sınava Katılan Öğrenci Sayısı 62 311 434 1876 32984

		Soru	Doğru	Yanlış	Boş	Net	Başarı
TYT Türkçe		40	22	11	7	19,25	% 48
Cevap Anahtarı	A	CEBABDCAEEABDADCDEBDADCCBEADCCDADBEEDBAC					
Cevaplarınız		CE ABDbA EeaDdCDCEBDAD eaBDb C b eEe cAC					

	S	D	Y	B%
Türkçe	0	0	0	0
Sözcükler Arası Anlam İlişkileri	2	2	0	100
Söz Öbeklerinde Anlam	1	1	0	100
Sözcükte Anlam	1	0	0	0
Verilen Sözlere Anlamlı Cümle Oluşturma	1	1	0	100
Parçadaki Cümlelerin İçerik ve Özellikleri	2	2	0	100
Cümleyi Yorumlama ve Açıklama	2	1	1	50
Ad Söylü Sözcükler - Karma	2	1	0	50
KARMA DİL BİLGİSİ	1	0	1	0
Bitişik ve Ayrı Yazılan Kelimeler	2	1	1	50
Noktalama İşaretleri - Karma	1	0	1	0
Noktalı Virgöl	1	1	0	100
Paragrafı İkiye Ayırma	1	1	0	100
Paragrafta Anlatım Akışını Bozan Cümle	1	1	0	100
Cümlelerden Paragraf Oluşturma	1	1	0	100
Paragrafta Boş Bırakılan Yerleri Tamamlama	2	2	0	100
Paragrafta Ana Düşünce (Ana Fikir)	5	3	1	60
Paragrafın Yorumlanması	6	1	3	17
Paragrafta Yardımcı Düşünceler	7	2	3	29
Paragrafın Karşılık Olduğu Soruyu Belirleme	1	1	0	100

		Soru	Doğru	Yanlış	Boş	Net	Başarı
Matematik-1		30	7	4	19	6,00	% 20
Geometri		10	4	0	6	4,00	% 40
TYT Matematik		40	11	4	25	10,00	% 25
Cevap Anahtarı	A	DAEBBCDCECCEDBABAEDADECACCBDEBBACDDCADE					
Cevaplarınız		abEBB b Cb B C C B AD A					

	S	D	Y	B%
Matematik-1	0	0	0	0
RASYONEL SAYILAR	1	0	1	0
Üslü ifadeler	1	0	1	0
Köklü ifadeler	1	1	0	100
Ondalık Sayılar	1	1	0	100
Mutlak Değerli Denklemler	1	1	0	100
Aralık Kavramı ve Basit Eşitsizlikler	1	0	0	0
Fonksiyonlarda İşlemler	1	0	0	0
Bölünebilme Kuralları	1	0	1	0
KÜMELER	1	0	0	0
Sayı Basamakları	1	0	0	0
Rutin Olmayan Problemler	5	1	0	20
Önermeler ve Bileşik Önermeler	1	1	0	100
Mutlak Değer Özellikleri	1	0	1	0
VERİ	1	0	0	0
Tek ve Çift Sayılar	1	1	0	100
Birinci Dereceden Bir Bilinmeyenli Denklemler	1	0	0	0
Yaş Problemleri	1	0	0	0
Sayı Problemleri	1	0	0	0
Yüzde, Kar-Zarar Problemleri	1	0	0	0
Hareket Problemleri	1	0	0	0

		Soru	Doğru	Yanlış	Boş	Net	Başarı
Tarih-1		5	4	0	1	4,00	% 80
Coğrafya-1		5	1	2	2	0,50	% 10
Felsefe		5	2	2	1	1,50	% 30
Din Kült. ve Ahl. Bil.		5	2	3	0	1,25	% 25
Felsefe (Seçmeli)		5	0	0	5	0,00	% 0
TYT Sosyal		20	9	7	4	7,25	% 36
Cevap Anahtarı	A	ECEBDDAECEADBEDCAEBCBACDE					
Cevaplarınız		E EBD adCAbB cCbcbD					

	S	D	Y	B%
Tarih-1	0	0	0	0
İlk ve Orta Çağlarda İÇ Asya'daki Türk siyasi teşekküllerinin güç ve yönetim yapısını açıklar.	1	1	0	100
Anadolu'daki ilk Türk siyasi teşekküllerinin birbirleriyle ve çevre devletlerle olan ilişkilerini uzlaşma ve çatışma bağlamında açıklar.	1	0	0	0
Avrupa düşüncesinde meydana gelen değişimleri ve bunların etkilerini analiz eder.	1	1	0	100
Mustafa Kemal'in Birinci Dünya Savaşı'na kadarki eğitim ve askerlik hayatını içinde bulunduğu toplumun siyasi, sosyal ve kültürel durumunu analiz eder.	1	1	0	100
Millî Mücadele sonucunda kazanılan diplomatik başarıları ülkemizin bağımsızlığı açısından değerlendirir.	1	1	0	100
Coğrafya-1	0	0	0	0
Yeryüzündeki farklı iklim tiplerinin özellikleri ve dağılışı hakkında çıkarımlarda bulunur.	1	0	0	0
Bitki toplulukları ve türlerini genel özelliklerine göre sınıflandırır.	1	0	0	0
Bilgileri haritalara aktarmada kullanılan yöntem ve teknikleri açıklar.	1	0	1	0
Afetlerin oluşum nedenlerini ve özelliklerini açıklar.	1	0	1	0
Türkiye'de nüfusun tarihsel seyri sosyal ve ekonomik faktörler açısından değerlendirir.	1	1	0	100
Felsefe	0	0	0	0
Felsefeyi Tanıma	1	1	0	100
Felsefe ile Düşünme	1	0	1	0
Ahlak felsefesinin konusunu ve problemlerini açıklar.	1	1	0	100
FELSEFENİN TEMEL KONULARI VE PROBLEMLERİ	1	0	0	0
Bilim felsefesinin konusunu ve problemlerini açıklar.	1	0	1	0
Din Kült. ve Ahl. Bil.	0	0	0	0
İslam'da ibadet kavramını ve ibadetin kapsamını açıklar.	1	1	0	100
İslam Düşüncesinde İtikadi, Siyasi ve Fikhi Yorumlar	1	0	1	0
Bazı genç şahısların öne çıkan özelliklerini örnek alır.	1	0	1	0

		Soru	Doğru	Yanlış	Boş	Net	Başarı
Fizik		7	1	4	2	0,00	% 0
Kimya		7	0	6	1	-1,50	% 0
Biyoloji		6	2	1	3	1,75	% 29
TYT Fen		20	3	11	6	0,25	% 1
Cevap Anahtarı	A	BBADAACDEADECBBDCAE					
Cevaplarınız		Bdb db eceb aa BD a					

	S	D	Y	B%
Fizik	0	0	0	0
Yapışma (adezyon) ve birbirini tutma (kohezyon) olaylarını örneklerle açıklar.	1	1	0	100
Basınç ve basınç kuvveti kavramlarının katı, durgun sıvı ve gazlarda bağlı olduğu değişkenleri açıklar.	1	0	1	0
Renk	1	0	1	0
Sürtünme kuvvetinin bağlı olduğu değişkenleri analiz eder.	1	0	0	0
Elektrik akımı, direnç ve potansiyel farkı arasındaki ilişkiyi analiz eder.	1	0	1	0
İş, Enerji ve Güç	1	0	1	0
Kinîma	1	0	0	0
Kimya	0	0	0	0
Kimyanın Sembolik Dili	1	0	1	0
Atomun Yapısı	1	0	1	0
Güçlü Etkileşimler / Kovalent Bağ	1	0	1	0
Maddenin Fiziksel Hâlleri	1	0	1	0
Kimyasal Hesaplamalar / Sınırlayıcı Bileşen Hesaplamaları	1	0	0	0
Çözünme Süreci	1	0	1	0
Astifer ve Bazılar	1	0	1	0
Biyoloji	0	0	0	0
Eşeyli Üreme	1	0	0	0
Lizozom	1	1	0	100
Enzimler	1	1	0	100
Kan Grupları	1	0	0	0
Hayvanlar	1	0	0	0
Ekosistemde Madde ve Enerji Akışı	1	0	1	0

DİDAKTİK KALEM TYT 1

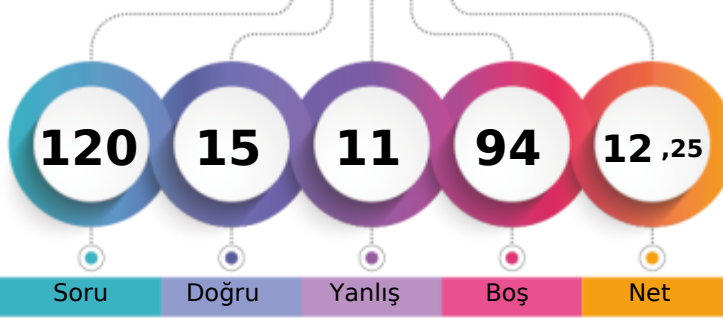

178,248 % 90,58

MANİSA / YUNUSEMRE
KEP AKADEMİ 12.SAYISAL-M - 0
İREM YOĞURAN

1. Öğrenci

Sizin yeriniz
(29878.)

Sonucu Öğrenci

↑

Soru Doğru Yanlış Boş Net

Şube Kurum İlçe İl Genel

Öğrenci Sıra No 60 296 411 1706 29878 % 90,58

Sınava Katılan Öğrenci Sayısı 62 311 434 1876 32984

		Soru	Doğru	Yanlış	Boş	Net	Başarı
TYT Türkçe		40	7	5	28	5,75	% 14
Cevap Anahtarı	B	BEACDCBAEEBACDAEDBCACDDADEBCCADCDDBACEB					
Cevaplarınız		aEdeDdBAEbBA					

	S	D	Y	B%
Türkçe	0	0	0	0
Sözcükler Arası Anlam İlişkileri	2	0	2	0
Söz Öbeklerinde Anlam	1	1	0	100
Sözcükte Anlam	1	0	1	0
Verilen Sözlere Anlamlı Cümle Oluşturma	1	1	0	100
Parçadaki Cümlelerin İçerik ve Özellikleri	2	1	0	50
Cümleyi Yorumlama ve Açıklama	2	1	1	50
Ad Söylü Sözcükler - Karma	2	1	1	50
KARMA DİL BİLGİSİ	1	1	0	100
Bitişik ve Ayrı Yazılan Kelimeler	2	1	0	50
Noktalama İşaretleri - Karma	1	0	0	0
Noktalı Virgöl	1	0	0	0
Paragrafı İkiye Ayırma	1	0	0	0
Paragrafta Anlatım Akışını Bozan Cümle	1	0	0	0
Cümlelerden Paragraf Oluşturma	1	0	0	0
Paragrafta Boş Bırakılan Yerleri Tamamlama	2	0	0	0
Paragrafta Ana Düşünce (Ana Fikir)	5	0	0	0
Paragrafın Yorumlanması	6	0	0	0
Paragrafta Yardımcı Düşünceler	7	0	0	0
Paragrafın Karşılık Olduğu Soruyu Belirleme	1	0	0	0

		Soru	Doğru	Yanlış	Boş	Net	Başarı
Matematik-1		30	6	5	19	4,75	% 16
Geometri		10	2	1	7	1,75	% 18
TYT Matematik		40	8	6	26	6,50	% 16
Cevap Anahtarı	B	ADBBCEECBCDEDCBEEADAACDECEBDCABBCDDEAD					
		cD EdC a C d aA D d D A					

	S	D	Y	B%
Matematik-1	0	0	0	0
RASYONEL SAYILAR	1	1	0	100
Üslü ifadeler	1	0	1	0
Köklü ifadeler	1	1	0	100
Ondalık Sayılar	1	0	0	0
Mutlak Değerli Denklemler	1	0	0	0
Aralık Kavramı ve Basit Eşitsizlikler	1	0	0	0
Fonksiyonlarda İşlemler	1	0	0	0
Bölünebilme Kuralları	1	0	0	0
KÜMELER	1	0	0	0
Sayı Basamakları	1	0	1	0
Rutin Olmayan Problemler	5	2	1	40
Önermeler ve Bileşik Önermeler	1	1	0	100
Mutlak Değer Özellikleri	1	0	1	0
VERİ	1	0	0	0
Tek ve Çift Sayılar	1	0	0	0
Birinci Dereceden Bir Bilinmeyenli Denklemler	1	0	0	0
Yaş Problemleri	1	0	0	0
Sayı Problemleri	1	0	1	0
Yüzde, Kar-Zarar Problemleri	1	1	0	100
Hareket Problemleri	1	0	0	0

		Soru	Doğru	Yanlış	Boş	Net	Başarı
TYT Sosyal		20	0	0	20	0,00	% 0
Cevap Anahtarı	B	CEDEBEDACEDADBECECABECBAD					
Cevaplarınız							

	S	D	Y	B%
Tarih-1	0	0	0	0
İlk ve Orta Çağlarda İç Asya'daki Türk siyasi teşekküllerinin güç ve yönetim yapısını açıklar.	1	0	0	0
Anadolu'daki ilk Türk siyasi teşekküllerinin birbirleriyle ve çevre devletlerle olan ilişkilerini uzlaşma ve çatışma bağları	1	0	0	0
Avrupa düşüncesinde meydana gelen değişimleri ve bunların etkilerini analiz eder.	1	0	0	0
Mustafa Kemal'in Birinci Dünya Savaşı'na kadarki eğitim ve askerlik hayatını içinde bulunduğu toplumun siyasi, sosyal	1	0	0	0
Millî Mücadele sonucunda kazanılan diplomatik başarıları ülkemizin bağımsızlığı açısından değerlendirir.	1	0	0	0
Coğrafya-1	0	0	0	0
Yeryüzündeki farklı iklim tiplerinin özellikleri ve dağılışı hakkında çıkarımlarda bulunur.	1	0	0	0
Bitki toplulukları ve türlerini genel özelliklerine göre sınıflandırır.	1	0	0	0
Bilgileri haritalara aktarmada kullanılan yöntem ve teknikleri açıklar.	1	0	0	0
Afetlerin oluşum nedenlerini ve özelliklerini açıklar.	1	0	0	0
Türkiye'de nüfusun tarihsel seyri sosyal ve ekonomik faktörler açısından değerlendirir.	1	0	0	0
Felsefe	0	0	0	0
Felsefeyi Tanıma	1	0	0	0
Felsefe ile Düşünme	1	0	0	0
Ahlak felsefesinin konusunu ve problemlerini açıklar.	1	0	0	0
FELSEFENİN TEMEL KONULARI VE PROBLEMLERİ	1	0	0	0
Bilim felsefesinin konusunu ve problemlerini açıklar.	1	0	0	0
Din Küt. ve Ahl. Bil.	0	0	0	0
İslam'da ibadet kavramını ve ibadetin kapsamını açıklar.	1	0	0	0
İslam Düşüncesinde İtikadi, Siyasi ve Fikhi Yorumlar	1	0	0	0
Bazı genç sahibilerin öne çıkan özelliklerini örnek alır.	1	0	0	0
Bilgi ve İnanç	1	0	0	0
Kaynağı ve unsurları bakımından din tanımlarını karşılaştırır.	1	0	0	0
Felsefe (Seçmeli)	0	0	0	0
Siyaset felsefesinin konusunu ve problemlerini açıklar.	1	0	0	0
Varlık felsefesinin konusunu ve problemlerini açıklar.	1	0	0	0
Bilgi felsefesinin konusunu ve problemlerini açıklar.	1	0	0	0
Sanat felsefesinin konusunu ve problemlerini açıklar.	1	0	0	0
Din felsefesinin konusunu ve sorularını açıklar.	1	0	0	0

		Soru	Doğru	Yanlış	Boş	Net	Başarı
TYT Fen		20	0	0	20	0,00	% 0
Cevap Anahtarı	B	ADBCCAEEDEADBCBBAEDC					
Cevaplarınız							

	S	D	Y	B%
Fizik	0	0	0	0
Yapışma (adezyon) ve birbirini tutma (kohezyon) olaylarını örneklerle açıklar.	1	0	0	0
Basınç ve basınç kuvveti kavramlarının katı, durgun sıvı ve gazlarda bağlı olduğu değişkenleri açıklar.	1	0	0	0
Renk	1	0	0	0
Sürtünme kuvvetinin bağlı olduğu değişkenleri analiz eder.	1	0	0	0
Elektrik akımı, direnç ve potansiyel farkı arasındaki ilişkiyi analiz eder.	1	0	0	0
İş, Enerji ve Güç	1	0	0	0
Kırılma	1	0	0	0
Kimya	0	0	0	0
Kimyanın Sembolik Dili	1	0	0	0
Atomun Yapısı	1	0	0	0
Güçlü Etkileşimler / Kovalent Bağ	1	0	0	0
Maddenin Fiziksel Hâlleri	1	0	0	0
Kimyasal Hesaplamalar / Sınırlayıcı Bileşen Hesaplamaları	1	0	0	0
Çözünme Süreci	1	0	0	0
Asitler ve Bazlar	1	0	0	0
Biyoloji	0	0	0	0
Eşeyli Üreme	1	0	0	0
Lizozom	1	0	0	0
Enzimler	1	0	0	0
Kan Grupları	1	0	0	0
Hayvanlar	1	0	0	0
Ekosistemde Madde ve Enerji Akışı	1	0	0	0

DİDAKTİK KALEM TYT 1

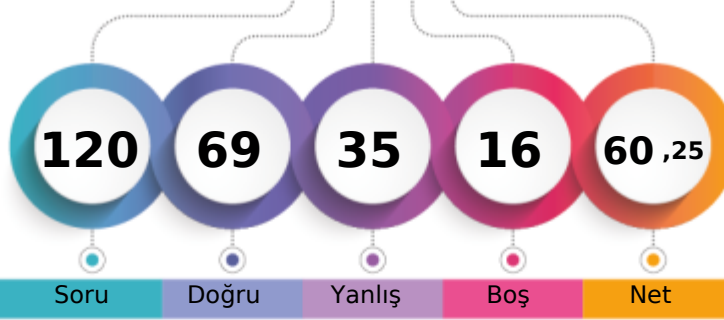

321,603 % 14,18

MANİSA / YUNUSEMRE
KEP AKADEMİ 12.SAYISAL-M - 13137
İSMAİL BULUT

1. Öğrenci

Sizin yeriniz
(4676.)

Sonucu Öğrenci

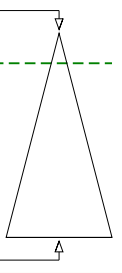

Soru Doğru Yanlış Boş Net

Şube Kurum İlçe İl Genel

Öğrenci Sıra No 20 110 126 262 4676 % 14,18

Sınava Katılan Öğrenci Sayısı 62 311 434 1876 32984

	Soru	Doğru	Yanlış	Boş	Net	Başarı
TYT Türkçe	40	24	15	1	20,25	% 51
Cevap Anahtarı	B	BEACDCBAEEBACDAEDBCACDDAEBCCADCBDBACEB				
Cevaplarınız		eEdCDCBAE BACDAEDcbdCDcbDaBCabebDeDBACcd				

	S	D	Y	B%
Türkçe	0	0	0	0
Sözcükler Arası Anlam İlişkileri	2	1	1	50
Söz Öbeklerinde Anlam	1	1	0	100
Sözcükte Anlam	1	0	1	0
Verilen Sözlere Anlamlı Cümle Oluşturma	1	1	0	100
Parçadaki Cümlelerin İçerik ve Özellikleri	2	2	0	100
Cümleyi Yorumlama ve Açıklama	2	2	0	100
Ad Soylu Sözcükler - Karma	2	1	0	50
KARMA DİL BİLGİSİ	1	1	0	100
Bitişik ve Ayrı Yazılan Kelimeler	2	2	0	100
Noktalama İşaretleri - Karma	1	1	0	100
Noktalı Virgöl	1	1	0	100
Paragrafı İkiye Ayırma	1	1	0	100
Paragrafta Anlatım Akışını Bozan Cümle	1	0	1	0
Cümlelerden Paragraf Oluşturma	1	1	0	100
Paragrafta Boş Bırakılan Yerleri Tamamlama	2	1	1	50
Paragrafta Ana Düşünce (Ana Fikir)	5	1	4	20
Paragrafın Yorumlanması	6	2	4	33
Paragrafta Yardımcı Düşünceler	7	4	3	57
Paragrafın Karşılık Olduğu Soruyu Belirleme	1	1	0	100

	Soru	Doğru	Yanlış	Boş	Net	Başarı
Matematik-1	30	16	7	7	14,25	% 48
Geometri	10	4	3	3	3,25	% 33
TYT Matematik	40	20	10	10	17,50	% 44
Cevap Anahtarı	B	ADBBCEECBCDEDCBBEADAACDEACACEBDCABBCCDDEAD				
Cevaplarınız		eDbcCEE B EDC dAbdAcDbCdC B ABaCeD b				

	S	D	Y	B%
Matematik-1	0	0	0	0
RASYONEL SAYILAR	1	1	0	100
Üslü ifadeler	1	0	1	0
Köklü ifadeler	1	1	0	100
Ondalık Sayılar	1	1	0	100
Mutlak Değerli Denklemler	1	0	1	0
Aralık Kavramı ve Basit Eşitsizlikler	1	1	0	100
Fonksiyonlarda İşlemler	1	1	0	100
Bölünebilme Kuralları	1	0	0	0
KÜMELER	1	0	0	0
Sayı Basamakları	1	1	0	100
Rutin Olmayan Problemler	5	3	1	60
Önermeler ve Bileşik Önermeler	1	1	0	100
Mutlak Değer Özellikleri	1	1	0	100
VERİ	1	1	0	100
Tek ve Çift Sayılar	1	0	0	0
Birinci Dereceden Bir Bilinmeyenli Denklemler	1	1	0	100
Yaş Problemleri	1	0	0	0
Sayı Problemleri	1	0	1	0
Yüzde, Kar-Zarar Problemleri	1	0	1	0
Hareket Problemleri	1	0	1	0

	Soru	Doğru	Yanlış	Boş	Net	Başarı
Tarih-1	5	4	1	0	3,75	% 75
Coğrafya-1	5	2	1	2	1,75	% 35
Felsefe	5	5	0	0	5,00	% 100
Din Kült. ve Ahl. Bil.	5	5	0	0	5,00	% 100
Felsefe (Seçmeli)	5	0	0	5	0,00	% 0
TYT Sosyal	20	16	2	2	15,50	% 78
Cevap Anahtarı	B	CEDEBEDACEDADBECECCABECBAD				
Cevaplarınız		bedebe CçDADBECECCAB				

	S	D	Y	B%
Tarih-1	0	0	0	0
İlk ve Orta Çağlarda İÇ Asya'daki Türk siyasi teşekküllerinin güç ve yönetim yapısını açıklar.	1	1	0	100
Anadolu'daki ilk Türk siyasi teşekküllerinin birbirleriyle ve çevre devletlerle olan ilişkilerini uzlaşma ve çatışma bağlamında açıklar.	1	0	1	0
Avrupa düşüncesinde meydana gelen değişimleri ve bunların etkilerini analiz eder.	1	1	0	100
Mustafa Kemal'in Birinci Dünya Savaşı'na kadarki eğitim ve askerlik hayatını içinde bulunduğu toplumun siyasi, sosyal ve kültürel durumunu analiz eder.	1	1	0	100
Millî Mücadele sonucunda kazanılan diplomatik başarıları ülkemizin bağımsızlığı açısından değerlendirir.	1	1	0	100
Coğrafya-1	0	0	0	0
Yeryüzündeki farklı iklim tiplerinin özellikleri ve dağılışı hakkında çıkarımlarda bulunur.	1	0	0	0
Bitki toplulukları ve türlerini genel özelliklerine göre sınıflandırır.	1	0	0	0
Bilgileri haritalara aktarmada kullanılan yöntem ve teknikleri açıklar.	1	1	0	100
Afetlerin oluşum nedenlerini ve özelliklerini açıklar.	1	0	1	0
Türkiye'de nüfusun tarihsel seyri sosyal ve ekonomik faktörler açısından değerlendirir.	1	1	0	100
Felsefe	0	0	0	0
Felsefeyi Tanıma	1	1	0	100
Felsefe ile Düşünme	1	1	0	100
Ahlak felsefesinin konusunu ve problemlerini açıklar.	1	1	0	100
FELSEFENİN TEMEL KONULARI VE PROBLEMLERİ	1	1	0	100
Bilim felsefesinin konusunu ve problemlerini açıklar.	1	1	0	100
Din Kült. ve Ahl. Bil.	0	0	0	0
İslam'da ibadet kavramını ve ibadetin kapsamını açıklar.	1	1	0	100
İslam Düşüncesinde İtikadi, Siyasi ve Fikhi Yorumlar	1	1	0	100
Bazı genç sahabilere örnek olan özelliklerini örnek alır.	1	1	0	100

	Soru	Doğru	Yanlış	Boş	Net	Başarı
Fizik	7	5	1	1	4,75	% 68
Kimya	7	3	4	0	2,00	% 29
Biyoloji	6	1	3	2	0,25	% 4
TYT Fen	20	9	8	3	7,00	% 35
Cevap Anahtarı	B	ADBBCAAEDAEADBCBBAEDC				
Cevaplarınız		ADBB cAEDaAbaa e Eeb				

	S	D	Y	B%
Fizik	0	0	0	0
Yapışma (adezyon) ve birbirini tutma (kohezyon) olaylarını örneklerle açıklar.	1	1	0	100
Basınç ve basınç kuvveti kavramlarının katı, durgun sıvı ve gazlarda bağlı olduğu değişkenleri açıklar.	1	1	0	100
Renk	1	1	0	100
Sürtünme kuvvetinin bağlı olduğu değişkenleri analiz eder.	1	1	0	100
Elektrik akımı, direnç ve potansiyel farkı arasındaki ilişkiyi analiz eder.	1	0	1	0
İş, Enerji ve Güç	1	1	0	100
Kinîma	1	0	0	0
Kimya	0	0	0	0
Kimyanın Sembolik Dili	1	1	0	100
Atomun Yapısı	1	1	0	100
Güçlü Etkileşimler / Kovalent Bağ	1	1	0	100
Maddenin Fiziksel Hâlleri	1	0	1	0
Kimyasal Hesaplamalar / Sınırlayıcı Bileşen Hesaplamaları	1	0	1	0
Çözünme Süreci	1	0	1	0
Astirler ve Bazılar	1	0	1	0
Biyoloji	0	0	0	0
Eşeyli Üreme	1	0	1	0
Lizozom	1	0	0	0
Enzimler	1	0	1	0
Kan Grupları	1	0	1	0
Hayvanlar	1	0	0	0
Ekosistemde Madde ve Enerji Akışı	1	1	0	100

DİDAKTİK KALEM TYT 1



229,108 % 63,66

MANİSA / YUNUSEMRE
KEP AKADEMİ 12.SAYISAL

-M - 13057
İSMAİL ERGÜL

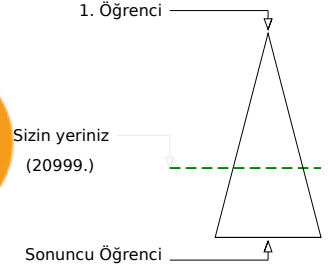
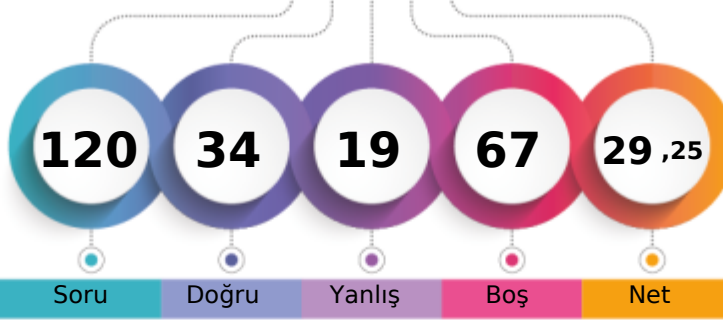

Soru Doğru Yanlış Boş Net

	Şube	Kurum	İlçe	İl	Genel
Öğrenci Sıra No	56	256	339	1082	20999 % 63,66
Sınava Katılan Öğrenci Sayısı	62	311	434	1876	32984

	Soru	Doğru	Yanlış	Boş	Net	Başarı
TYT Türkçe	40	12	9	19	9,75	% 24
Cevap Anahtarı	A CEBABDCAEEABDADCCEBDADCCCEBACCDDADBEEDBAC					
Cevaplarınız	CEaABDbb dDdC C BDA e Eeab					

	S	D	Y	B%
Türkçe	0	0	0	0
Sözcükler Arası Anlam İlişkileri	2	2	0	100
Söz Öbeklerinde Anlam	1	1	0	100
Sözcükte Anlam	1	0	1	0
Verilen Sözlere Anlamlı Cümle Oluşturma	1	1	0	100
Parçadaki Cümlelerin İçerik ve Özellikleri	2	2	0	100
Cümleyi Yorumlama ve Açıklama	2	0	2	0
Ad Söylü Sözcükler - Karma	2	0	0	0
KARMA DİL BİLGİSİ	1	0	0	0
Bitişik ve Ayrı Yazılan Kelimeler	2	1	1	50
Noktalama İşaretleri - Karma	1	0	1	0
Noktalı Virgül	1	1	0	100
Paragrafı İkiye Ayırma	1	0	0	0
Paragrafta Anlatım Akışını Bozan Cümle	1	1	0	100
Cümlelerden Paragraf Oluşturma	1	0	0	0
Paragrafta Boş Bırakılan Yerleri Tamamlama	2	1	1	50
Paragrafta Ana Düşünce (Ana Fikir)	5	1	0	20
Paragrafın Yorumlanması	6	1	1	17
Paragrafta Yardımcı Düşünceler	7	0	1	0
Paragrafın Karşılık Olduğu Soruyu Belirleme	1	0	1	0

	Soru	Doğru	Yanlış	Boş	Net	Başarı
Matematik-1	30	8	7	15	6,25	% 21
Geometri	10	0	0	10	0,00	% 0
TYT Matematik	40	8	7	25	6,25	% 16
Cevap Anahtarı	A DAEBBCBDCCECCEDBBAEADADECACCBEEDBCADDCADE					
Cevaplarınız	DA Bca D Cae ABd c C b					

	S	D	Y	B%
Matematik-1	0	0	0	0
RASYONEL SAYILAR	1	1	0	100
Üslü İfadeler	1	1	0	100
Köklü İfadeler	1	0	0	0
Ondalık Sayılar	1	1	0	100
Mutlak Değerli Denklemler	1	0	1	0
Aralık Kavramı ve Basit Eşitsizlikler	1	0	1	0
Fonksiyonlarda İşlemler	1	0	0	0
Bölünebilme Kuralları	1	1	0	100
KÜMELER	1	0	0	0
Sayı Basamakları	1	0	0	0
Rutin Olmayan Problemler	5	0	2	0
Önermeler ve Bileşik Önermeler	1	1	0	100
Mutlak Değer Özellikleri	1	0	1	0
VERİ	1	0	1	0
Tek ve Çift Sayılar	1	0	0	0
Birinci Dereceden Bir Bilinmeyenli Denklemler	1	1	0	100
Yaş Problemleri	1	1	0	100
Sayı Problemleri	1	0	1	0
Yüzde, Kar-Zarar Problemleri	1	0	0	0
Hareket Problemleri	1	0	0	0

	Soru	Doğru	Yanlış	Boş	Net	Başarı
Tarih-1	5	5	0	0	5,00	% 100
Coğrafya-1	5	1	1	3	0,75	% 15
Felsefe	5	3	1	1	2,75	% 55
Din Kült. ve Ahl. Bil.	5	4	1	0	3,75	% 75
Felsefe (Seçmeli)	5	0	0	5	0,00	% 0
TYT Sosyal	20	13	3	4	12,25	% 61
Cevap Anahtarı	A ECEBDDAECEADBEDCAEBCBACDE					
Cevaplarınız	ECEBD dCAD EaCaABC					

	S	D	Y	B%
Tarih-1	0	0	0	0
İlk ve Orta Çağlarda İÇ Asya'daki Türk siyasi teşekküllerinin güç ve yönetim yapısını açıklar.	1	1	0	100
Anadolu'daki ilk Türk siyasi teşekküllerinin birbirleriyle ve çevre devletlerle olan ilişkilerini uzlaşma ve çatışma bağlamında açıklar.	1	1	0	100
Avrupa düşüncesinde meydana gelen değişimleri ve bunların etkilerini analiz eder.	1	1	0	100
Mustafa Kemal'in Birinci Dünya Savaşı'na kadarki eğitim ve askerlik hayatını içinde bulunduğu toplumun siyasi, sosyal ve kültürel durumunu analiz eder.	1	1	0	100
Millî Mücadele sonucunda kazanılan diplomatik başarıları ülkemizin bağımsızlığı açısından değerlendirir.	1	1	0	100
Coğrafya-1	0	0	0	0
Yeryüzündeki farklı iklim tiplerinin özellikleri ve dağılışı hakkında çıkarımlarda bulunur.	1	0	0	0
Bitki toplulukları ve türlerini genel özelliklerine göre sınıflandırır.	1	0	0	0
Bilgileri haritalara aktarmada kullanılan yöntem ve teknikleri açıklar.	1	0	0	0
Afetlerin oluşum nedenlerini ve özelliklerini açıklar.	1	0	1	0
Türkiye'de nüfusun tarihsel seyri sosyal ve ekonomik faktörler açısından değerlendirir.	1	1	0	100
Felsefe	0	0	0	0
Felsefeyi Tanıma	1	1	0	100
Felsefe ile Düşünme	1	1	0	100
Ahlak felsefesinin konusunu ve problemlerini açıklar.	1	0	0	0
FELSEFENİN TEMEL KONULARI VE PROBLEMLERİ	1	1	0	100
Bilim felsefesinin konusunu ve problemlerini açıklar.	1	0	1	0
Din Kült. ve Ahl. Bil.	0	0	0	0
İslam'da ibadet kavramını ve ibadetin kapsamını açıklar.	1	1	0	100
İslam Düşüncesinde İtikadi, Siyasi ve Fikhi Yorumlar	1	1	0	100
Bazı genç sahabilere örnek olan özelliklerini örnek alır.	1	0	1	0

	Soru	Doğru	Yanlış	Boş	Net	Başarı
Fizik	7	1	0	6	1,00	% 14
Kimya	7	0	0	7	0,00	% 0
Biyoloji	6	0	0	6	0,00	% 0
TYT Fen	20	1	0	19	1,00	% 5
Cevap Anahtarı	A BBADAACDEADECBBDCAE					
Cevaplarınız	B					

	S	D	Y	B%
Fizik	0	0	0	0
Yapışma (adezyon) ve birbirini tutma (kohezyon) olaylarını örneklerle açıklar.	1	1	0	100
Basınç ve basınç kuvveti kavramlarının katı, durgun sıvı ve gazlarda bağlı olduğu değişkenleri açıklar.	1	0	0	0
Renk	1	0	0	0
Sürtünme kuvvetinin bağlı olduğu değişkenleri analiz eder.	1	0	0	0
Elektrik akımı, direnç ve potansiyel farkı arasındaki ilişkiyi analiz eder.	1	0	0	0
İş, Enerji ve Güç	1	0	0	0
Kinîma	1	0	0	0
Kimya	0	0	0	0
Kimyanın Sembolik Dili	1	0	0	0
Atomun Yapısı	1	0	0	0
Güçlü Etkileşimler / Kovalent Bağ	1	0	0	0
Maddenin Fiziksel Hâlleri	1	0	0	0
Kimyasal Hesaplamalar / Sınırlayıcı Bileşen Hesaplamaları	1	0	0	0
Çözünme Süreci	1	0	0	0
Astirler ve Bazılar	1	0	0	0
Biyoloji	0	0	0	0
Eşeyli Üreme	1	0	0	0
Lizozom	1	0	0	0
Enzimler	1	0	0	0
Kan Grupları	1	0	0	0
Hayvanlar	1	0	0	0
Ekosistemde Madde ve Enerji Akışı	1	0	0	0

DİDAKTİK KALEM TYT 1

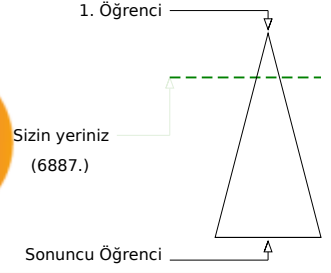
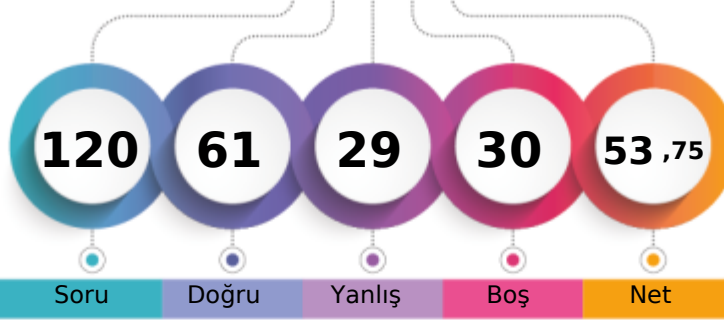

302,055 % 20,88

MANİSA / YUNUSEMRE
KEP AKADEMİ 12.SAYISAL-M - 0
KAĞAN AKYILMAZ

Soru Doğru Yanlış Boş Net

Şube	Kurum	İlçe	İl	Genel
Öğrenci Sıra No	24	132	153	345
Sınava Katılan Öğrenci Sayısı	62	311	434	1876
				6887 % 20,88
				32984

	Soru	Doğru	Yanlış	Boş	Net	Başarı
TYT Türkçe	40	23	12	5	20,00	% 50
Cevap Anahtarı	B	BEACDCBAEEBACDAEDBCACDDAEBCCADCDDBACEB				
Cevaplarınız		eEACcbcA eC AeEb dbDeADEBCCADCDdDBceEB				

	S	D	Y	B%
Türkçe	0	0	0	0
Sözcükler Arası Anlam İlişkileri	2	2	0	100
Söz Öbeklerinde Anlam	1	1	0	100
Sözcükte Anlam	1	0	1	0
Verilen Sözlere Anlamlı Cümle Oluşturma	1	0	1	0
Parçadaki Cümlelerin İçerik ve Özellikleri	2	1	1	50
Cümleyi Yorumlama ve Açıklama	2	1	1	50
Ad Söylü Sözcükler - Karma	2	0	0	0
KARMA DİL BİLGİSİ	1	0	1	0
Bitişik ve Ayrı Yazılan Kelimeler	2	0	0	0
Noktalama İşaretleri - Karma	1	1	0	100
Noktalı Virgül	1	1	0	100
Paragrafı İkiye Ayırma	1	0	1	0
Paragrafta Anlatım Akışını Bozan Cümle	1	0	0	0
Cümlelerden Paragraf Oluşturma	1	1	0	100
Paragrafta Boş Bırakılan Yerleri Tamamlama	2	2	0	100
Paragrafta Ana Düşünce (Ana Fikir)	5	3	2	60
Paragrafın Yorumlanması	6	4	2	67
Paragrafta Yardımcı Düşünceler	7	5	2	71
Paragrafın Karşılık Olduğu Soruyu Belirleme	1	1	0	100

	Soru	Doğru	Yanlış	Boş	Net	Başarı
Matematik-1	30	12	5	13	10,75	% 36
Geometri	10	2	0	8	2,00	% 20
TYT Matematik	40	14	5	21	12,75	% 32
Cevap Anahtarı	B	ADBBCEECBCDEDCBBEADAACDEACEBDCABBCCDDEAD				
Cevaplarınız		AcBc EEeB E e BdA AACD A A				

	S	D	Y	B%
Matematik-1	0	0	0	0
RASYONEL SAYILAR	1	0	1	0
Üslü ifadeler	1	1	0	100
Köklü ifadeler	1	1	0	100
Ondalık Sayılar	1	1	0	100
Mutlak Değerli Denklemler	1	0	1	0
Aralık Kavramı ve Basit Eşitsizlikler	1	0	0	0
Fonksiyonlarda İşlemler	1	1	0	100
Bölünebilme Kuralları	1	0	0	0
KÜMELER	1	0	0	0
Sayı Basamakları	1	1	0	100
Rutin Olmayan Problemler	5	2	1	40
Önermeler ve Bileşik Önermeler	1	0	1	0
Mutlak Değer Özellikleri	1	1	0	100
VERİ	1	0	0	0
Tek ve Çift Sayılar	1	1	0	100
Birinci Dereceden Bir Bilinmeyenli Denklemler	1	1	0	100
Yaş Problemleri	1	0	0	0
Sayı Problemleri	1	0	1	0
Yüzde, Kar-Zarar Problemleri	1	1	0	100
Hareket Problemleri	1	0	0	0

	Soru	Doğru	Yanlış	Boş	Net	Başarı
Tarih-1	5	3	2	0	2,50	% 50
Coğrafya-1	5	4	0	1	4,00	% 80
Felsefe	5	3	2	0	2,50	% 50
Din Kült. ve Ahl. Bil.	5	4	1	0	3,75	% 75
Felsefe (Seçmeli)	5	0	0	5	0,00	% 0
TYT Sosyal	20	14	5	1	12,75	% 64
Cevap Anahtarı	B	CEDEBEDACEDADBECECABECBAD				
Cevaplarınız		bcDEBED CEDAbBcECCbB				

	S	D	Y	B%
Tarih-1	0	0	0	0
İlk ve Orta Çağlarda İÇ Asya'daki Türk siyasi teşekküllerinin güç ve yönetim yapısını açıklar.	1	0	1	0
Anadolu'daki ilk Türk siyasi teşekküllerinin birbirleriyle ve çevre devletlerle olan ilişkilerini uzlaşma ve çatışma bağlamında yorumlar.	1	0	1	0
Avrupa düşüncesinde meydana gelen değişimleri ve bunların etkilerini analiz eder.	1	1	0	100
Mustafa Kemal'in Birinci Dünya Savaşı'na kadarki eğitim ve askerlik hayatını içinde bulunduğu toplumun siyasi, sosyal ve kültürel durumunu değerlendirir.	1	1	0	100
Millî Mücadele sonucunda kazanılan diplomatik başarıları ülkemizin bağımsızlığı açısından değerlendirir.	1	1	0	100
Coğrafya-1	0	0	0	0
Yeryüzündeki farklı iklim tiplerinin özellikleri ve dağılışı hakkında çıkarımlarda bulunur.	1	1	0	100
Bitki toplulukları ve türlerini genel özelliklerine göre sınıflandırır.	1	0	0	0
Bilgileri haritalara aktarmada kullanılan yöntem ve teknikleri açıklar.	1	1	0	100
Afetlerin oluşum nedenlerini ve özelliklerini açıklar.	1	1	0	100
Türkiye'de nüfusun tarihsel seyri sosyal ve ekonomik faktörler açısından değerlendirir.	1	1	0	100
Felsefe	0	0	0	0
Felsefeyi Tanıma	1	1	0	100
Felsefe ile Düşünme	1	0	1	0
Ahlak felsefesinin konusunu ve problemlerini açıklar.	1	1	0	100
FELSEFENİN TEMEL KONULARI VE PROBLEMLERİ	1	0	1	0
Bilim felsefesinin konusunu ve problemlerini açıklar.	1	1	0	100
Din Kült. ve Ahl. Bil.	0	0	0	0
İslam'da ibadet kavramını ve ibadetin kapsamını açıklar.	1	1	0	100
İslam Düşüncesinde İtikadi, Siyasi ve Fikhi Yorumlar	1	0	1	0
Bazı genç sahabilere örnek olan özelliklerini örnek alır.	1	1	0	100

	Soru	Doğru	Yanlış	Boş	Net	Başarı
Fizik	7	3	4	0	2,00	% 29
Kimya	7	5	1	1	4,75	% 68
Biyoloji	6	2	2	2	1,50	% 25
TYT Fen	20	10	7	3	8,25	% 41
Cevap Anahtarı	B	ADBBCAADEADBCBBAEDC				
Cevaplarınız		baBBaCa DEADBeBc aD				

	S	D	Y	B%
Fizik	0	0	0	0
Yapışma (adezyon) ve birbirini tutma (kohezyon) olaylarını örneklerle açıklar.	1	1	0	100
Basınç ve basınç kuvveti kavramlarının katı, durgun sıvı ve gazlarda bağlı olduğu değişkenleri açıklar.	1	1	0	100
Renk	1	0	1	0
Sürtünme kuvvetinin bağlı olduğu değişkenleri analiz eder.	1	0	1	0
Elektrik akımı, direnç ve potansiyel farkı arasındaki ilişkiyi analiz eder.	1	0	1	0
İş, Enerji ve Güç	1	1	0	100
Kinîma	1	0	1	0
Kimya	0	0	0	0
Kimyanın Sembolik Dili	1	1	0	100
Atomun Yapısı	1	0	0	0
Güçlü Etkileşimler / Kovalent Bağ	1	1	0	100
Maddenin Fiziksel Hâlleri	1	1	0	100
Kimyasal Hesaplamalar / Sınırlayıcı Bileşen Hesaplamaları	1	1	0	100
Çözünme Süreci	1	0	1	0
Asitler ve Bazlar	1	1	0	100
Biyoloji	0	0	0	0
Eşeyli Üreme	1	0	1	0
Lizozom	1	1	0	100
Enzimler	1	1	0	100
Kan Grupları	1	0	0	0
Hayvanlar	1	0	0	0
Ekosistemde Madde ve Enerji Akışı	1	0	1	0

DİDAKTİK KALEM TYT 1



350,928

%

6,91

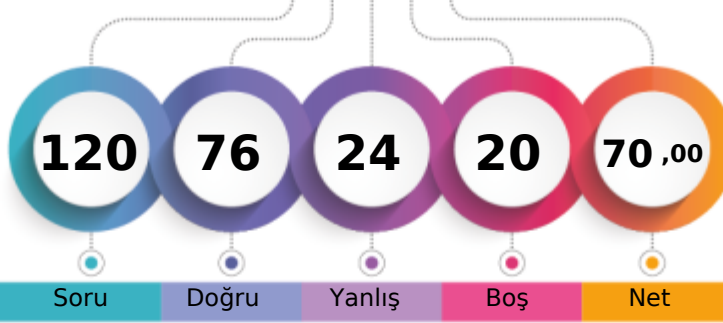
MANİSA / YUNUSEMRE
KEP AKADEMİ 12.SAYISAL-M - 13173
LEYLA GÜRBOĞA

1. Öğrenci

Sizin yeriniz
(2280.)

Sonuncu Öğrenci

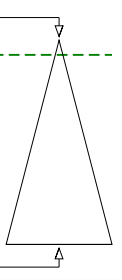

Soru Doğru Yanlış Boş Net

Şube Kurum İlçe İl Genel

Öğrenci Sıra No 9 61 71 152 2280 % 6,91

Sınava Katılan Öğrenci Sayısı 62 311 434 1876 32984

	Soru	Doğru	Yanlış	Boş	Net	Başarı
TYT Türkçe	40	25	11	4	22,25	% 56
Cevap Anahtarı	B	BEACDCBAEEBACDAEDBCACDDADEBCCADCDDBACEB				
Cevaplarınız		adACDBBAEEBACDc cBddCDDA Ee ab CDdDBACEB				

	S	D	Y	B%
Türkçe	0	0	0	0
Sözcükler Arası Anlam İlişkileri	2	2	0	100
Söz Öbeklerinde Anlam	1	0	1	0
Sözcükte Anlam	1	0	1	0
Verilen Sözlere Anlamlı Cümle Oluşturma	1	1	0	100
Parçadaki Cümlelerin İçerik ve Özellikleri	2	2	0	100
Cümleyi Yorumlama ve Açıklama	2	1	1	50
Ad Söylü Sözcükler - Karma	2	2	0	100
KARMA DİL BİLGİSİ	1	1	0	100
Bitişik ve Ayrı Yazılan Kelimeler	2	2	0	100
Noktalama İşaretleri - Karma	1	0	1	0
Noktalı Virgöl	1	1	0	100
Paragrafı İkiye Ayırma	1	0	1	0
Paragrafta Anlatım Akışını Bozan Cümle	1	0	1	0
Cümlelerden Paragraf Oluşturma	1	0	0	0
Paragrafta Boş Bırakılan Yerleri Tamamlama	2	1	1	50
Paragrafta Ana Düşünce (Ana Fikir)	5	2	3	40
Paragrafın Yorumlanması	6	6	0	100
Paragrafta Yardımcı Düşünceler	7	4	1	57
Paragrafın Karşılık Olduğu Soruyu Belirleme	1	0	0	0

	Soru	Doğru	Yanlış	Boş	Net	Başarı
Matematik-1	30	18	3	9	17,25	% 58
Geometri	10	6	0	4	6,00	% 60
TYT Matematik	40	24	3	13	23,25	% 58
Cevap Anahtarı	B	ADBBCEECBCDEDCBBEADAACDEACACEBDCABBCCDDEAD				
Cevaplarınız		dDBBdEECB E CBBda AACD EB BC DEAD				

	S	D	Y	B%
Matematik-1	0	0	0	0
RASYONEL SAYILAR	1	1	0	100
Üslü ifadeler	1	0	1	0
Köklü ifadeler	1	1	0	100
Ondalık Sayılar	1	1	0	100
Mutlak Değerli Denklemler	1	1	0	100
Aralık Kavramı ve Basit Eşitsizlikler	1	0	1	0
Fonksiyonlarda İşlemler	1	1	0	100
Bölünebilme Kuralları	1	0	0	0
KÜMELER	1	0	0	0
Sayı Basamakları	1	1	0	100
Rutin Olmayan Problemler	5	3	0	60
Önermeler ve Bileşik Önermeler	1	1	0	100
Mutlak Değer Özellikleri	1	1	0	100
VERİ	1	0	0	0
Tek ve Çift Sayılar	1	1	0	100
Birinci Dereceden Bir Bilinmeyenli Denklemler	1	1	0	100
Yaş Problemleri	1	1	0	100
Sayı Problemleri	1	0	1	0
Yüzde, Kar-Zarar Problemleri	1	1	0	100
Hareket Problemleri	1	0	0	0

	Soru	Doğru	Yanlış	Boş	Net	Başarı
Tarih-1	5	5	0	0	5,00	% 100
Coğrafya-1	5	3	2	0	2,50	% 50
Felsefe	5	4	1	0	3,75	% 75
Din Kült. ve Ahl. Bil.	5	3	1	1	2,75	% 55
Felsefe (Seçmeli)	5	0	0	5	0,00	% 0
TYT Sosyal	20	15	4	1	14,00	% 70
Cevap Anahtarı	B	CEDEBEDACEDADBECECABECBAD				
Cevaplarınız		CEDEBEDbCcDADBcEd AB				

	S	D	Y	B%
Tarih-1	0	0	0	0
İlk ve Orta Çağlarda İÇ Asya'daki Türk siyasi teşekküllerinin güç ve yönetim yapısını açıklar.	1	1	0	100
Anadolu'daki ilk Türk siyasi teşekküllerinin birbirleriyle ve çevre devletlerle olan ilişkilerini uzlaşma ve çatışma bağlamında açıklar.	1	1	0	100
Avrupa düşüncesinde meydana gelen değişimleri ve bunların etkilerini analiz eder.	1	1	0	100
Mustafa Kemal'in Birinci Dünya Savaşı'na kadarki eğitim ve askerlik hayatını içinde bulunduğu toplumun siyasi, sosyal ve kültürel durumunu analiz eder.	1	1	0	100
Millî Mücadele sonucunda kazanılan diplomatik başarıları ülkemizin bağımsızlığı açısından değerlendirir.	1	1	0	100
Coğrafya-1	0	0	0	0
Yeryüzündeki farklı iklim tiplerinin özellikleri ve dağılışı hakkında çıkarımlarda bulunur.	1	1	0	100
Bitki toplulukları ve türlerini genel özelliklerine göre sınıflandırır.	1	0	1	0
Bilgileri haritalara aktarmada kullanılan yöntem ve teknikleri açıklar.	1	1	0	100
Afetlerin oluşum nedenlerini ve özelliklerini açıklar.	1	0	1	0
Türkiye'de nüfusun tarihsel seyri sosyal ve ekonomik faktörler açısından değerlendirir.	1	1	0	100
Felsefe	0	0	0	0
Felsefeyi Tanıma	1	1	0	100
Felsefe ile Düşünme	1	1	0	100
Ahlak felsefesinin konusunu ve problemlerini açıklar.	1	1	0	100
FELSEFENİN TEMEL KONULARI VE PROBLEMLERİ	1	0	1	0
Bilim felsefesinin konusunu ve problemlerini açıklar.	1	1	0	100
Din Kült. ve Ahl. Bil.	0	0	0	0
İslam'da ibadet kavramını ve ibadetin kapsamını açıklar.	1	0	0	0
İslam Düşüncesinde İtikadi, Siyasi ve Fikhi Yorumlar	1	1	0	100
Bazı genç sahabilere örnek olan özelliklerini örnek alır.	1	1	0	100

	Soru	Doğru	Yanlış	Boş	Net	Başarı
Fizik	7	4	3	0	3,25	% 46
Kimya	7	6	1	0	5,75	% 82
Biyoloji	6	2	2	2	1,50	% 25
TYT Fen	20	12	6	2	10,50	% 53
Cevap Anahtarı	B	ADBBCAAEEDEADBCBBAEDC				
Cevaplarınız		ADaBcEbeDEAbBCB ec C				

	S	D	Y	B%
Fizik	0	0	0	0
Yapışma (adezyon) ve birbirini tutma (kohezyon) olaylarını örneklerle açıklar.	1	0	1	0
Basınç ve basınç kuvveti kavramlarının katı, durgun sıvı ve gazlarda bağlı olduğu değişkenleri açıklar.	1	1	0	100
Renk	1	1	0	100
Sürtünme kuvvetinin bağlı olduğu değişkenleri analiz eder.	1	1	0	100
Elektrik akımı, direnç ve potansiyel farkı arasındaki ilişkiyi analiz eder.	1	0	1	0
İş, Enerji ve Güç	1	0	1	0
Kinîma	1	1	0	100
Kimya	0	0	0	0
Kimyanın Sembolik Dili	1	1	0	100
Atomun Yapısı	1	1	0	100
Güçlü Etkileşimler / Kovalent Bağ	1	1	0	100
Maddenin Fiziksel Hâlleri	1	0	1	0
Kimyasal Hesaplamalar / Sınırlayıcı Bileşen Hesaplamaları	1	1	0	100
Çözünme Süreci	1	1	0	100
Astifer ve Bazılar	1	1	0	100
Biyoloji	0	0	0	0
Eşeyli Üreme	1	0	0	0
Lizozom	1	1	0	100
Enzimler	1	0	0	0
Kan Grupları	1	1	0	100
Hayvanlar	1	0	1	0
Ekosistemde Madde ve Enerji Akışı	1	0	1	0

DİDAKTİK KALEM TYT 1

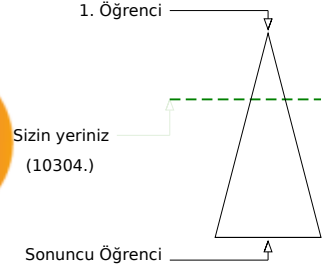
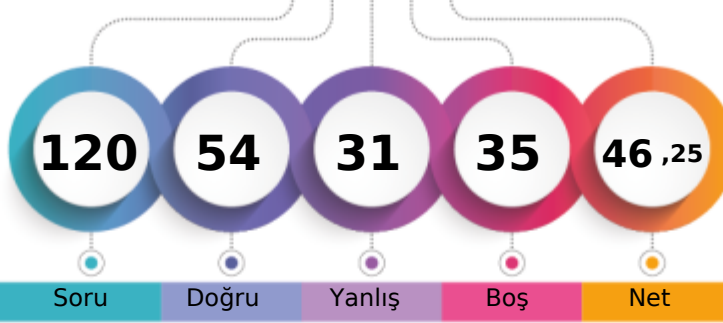

279,430 % 31,24

MANİSA / YUNUSEMRE
KEP AKADEMİ 12.SAYISAL-M - 13162
MERT ÇOBAN

	Şube	Kurum	İlçe	İl	Genel
Öğrenci Sıra No	32	182	218	527	10304
Sınava Katılan Öğrenci Sayısı	62	311	434	1876	32984

	Soru	Doğru	Yanlış	Boş	Net	Başarı
TYT Türkçe	40	23	14	3	19,50	% 49
Cevap Anahtarı	B	BEACDCBAEEBACDAEDBCACDDAEBCCADDCBDBACEB				
Cevaplarınız		ebAbDdaA e CDAEDBedeDDADEdCCaBbeaBDBAeEB				

	S	D	Y	B%
Türkçe	0	0	0	0
Sözcükler Arası Anlam İlişkileri	2	1	1	50
Söz Öbeklerinde Anlam	1	0	1	0
Sözcükte Anlam	1	0	1	0
Verilen Sözlere Anlamlı Cümle Oluşturma	1	0	1	0
Parçadaki Cümlelerin İçerik ve Özellikleri	2	2	0	100
Cümleyi Yorumlama ve Açıklama	2	1	1	50
Ad Söylü Sözcükler - Karma	2	0	0	0
KARMA DİL BİLGİSİ	1	0	0	0
Bitişik ve Ayrı Yazılan Kelimeler	2	1	1	50
Noktalama İşaretleri - Karma	1	1	0	100
Noktalı Virgül	1	1	0	100
Paragrafı İkiye Ayırma	1	1	0	100
Paragrafta Anlatım Akışını Bozan Cümle	1	0	1	0
Cümlelerden Paragraf Oluşturma	1	1	0	100
Paragrafta Boş Bırakılan Yerleri Tamamlama	2	1	1	50
Paragrafta Ana Düşünce (Ana Fikir)	5	3	2	60
Paragrafın Yorumlanması	6	4	2	67
Paragrafta Yardımcı Düşünceler	7	5	2	71
Paragrafın Karşılık Olduğu Soruyu Belirleme	1	1	0	100

	Soru	Doğru	Yanlış	Boş	Net	Başarı
Matematik-1	30	7	3	20	6,25	% 21
Geometri	10	1	1	8	0,75	% 8
TYT Matematik	40	8	4	28	7,00	% 18
Cevap Anahtarı	B	ADBBCEECBCDEDCBBEADAACDECEBDCABBCCDDEAD				
Cevaplarınız		cB EE DE C de D dA				

	S	D	Y	B%
Matematik-1	0	0	0	0
RASYONEL SAYILAR	1	0	1	0
Üslü ifadeler	1	0	0	0
Köklü ifadeler	1	1	0	100
Ondalık Sayılar	1	1	0	100
Mutlak Değerli Denklemler	1	0	0	0
Aralık Kavramı ve Basit Eşitsizlikler	1	0	0	0
Fonksiyonlarda İşlemler	1	0	0	0
Bölünebilme Kuralları	1	1	0	100
KÜMELER	1	0	0	0
Sayı Basamakları	1	1	0	100
Rutin Olmayan Problemler	5	1	0	20
Önermeler ve Bileşik Önermeler	1	1	0	100
Mutlak Değer Özellikleri	1	1	0	100
VERİ	1	0	0	0
Tek ve Çift Sayılar	1	0	0	0
Birinci Dereceden Bir Bilinmeyenli Denklemler	1	0	1	0
Yaş Problemleri	1	0	0	0
Sayı Problemleri	1	0	1	0
Yüzde, Kar-Zarar Problemleri	1	0	0	0
Hareket Problemleri	1	0	0	0

	Soru	Doğru	Yanlış	Boş	Net	Başarı
Tarih-1	5	3	2	0	2,50	% 50
Coğrafya-1	5	3	2	0	2,50	% 50
Felsefe	5	4	1	0	3,75	% 75
Din Kült. ve Ahl. Bil.	5	4	1	0	3,75	% 75
Felsefe (Seçmeli)	5	0	0	5	0,00	% 0
TYT Sosyal	20	14	6	0	12,50	% 63
Cevap Anahtarı	B	CEDEBEDACEDADBECECCABECBAD				
Cevaplarınız		bEDEabDbCEDAcBECECCbB				

	S	D	Y	B%
Tarih-1	0	0	0	0
İlk ve Orta Çağlarda İÇ Asya'daki Türk siyasi teşekküllerinin güç ve yönetim yapısını açıklar.	1	1	0	100
Anadolu'daki ilk Türk siyasi teşekküllerinin birbirleriyle ve çevre devletlerle olan ilişkilerini uzlaşma ve çatışma bağlamında açıklar.	1	0	1	0
Avrupa düşüncesinde meydana gelen değişimleri ve bunların etkilerini analiz eder.	1	1	0	100
Mustafa Kemal'in Birinci Dünya Savaşı'na kadarki eğitim ve askerlik hayatını içinde bulunduğu toplumun siyasi, sosyal ve kültürel durumunu analiz eder.	1	0	1	0
Millî Mücadele sonucunda kazanılan diplomatik başarıları ülkemizin bağımsızlığı açısından değerlendirir.	1	1	0	100
Coğrafya-1	0	0	0	0
Yeryüzündeki farklı iklim tiplerinin özellikleri ve dağılımları hakkında çıkarımlarda bulunur.	1	1	0	100
Bitki toplulukları ve türlerini genel özelliklerine göre sınıflandırır.	1	0	1	0
Bilgileri haritalara aktarmada kullanılan yöntem ve teknikleri açıklar.	1	0	1	0
Afetlerin oluşum nedenlerini ve özelliklerini açıklar.	1	1	0	100
Türkiye'de nüfusun tarihsel seyri sosyal ve ekonomik faktörler açısından değerlendirir.	1	1	0	100
Felsefe	0	0	0	0
Felsefeyi Tanıma	1	1	0	100
Felsefe ile Düşünme	1	0	1	0
Ahlak felsefesinin konusunu ve problemlerini açıklar.	1	1	0	100
FELSEFENİN TEMEL KONULARI VE PROBLEMLERİ	1	1	0	100
Bilim felsefesinin konusunu ve problemlerini açıklar.	1	1	0	100
Din Kült. ve Ahl. Bil.	0	0	0	0
İslam'da ibadet kavramını ve ibadetin kapsamını açıklar.	1	1	0	100
İslam Düşüncesinde İtikadi, Siyasi ve Fikhi Yorumlar	1	0	1	0
Bazı genç sahabilere örnek olan özelliklerini örnek alır.	1	1	0	100

	Soru	Doğru	Yanlış	Boş	Net	Başarı
Fizik	7	4	3	0	3,25	% 46
Kimya	7	2	2	3	1,50	% 21
Biyoloji	6	3	2	1	2,50	% 42
TYT Fen	20	9	7	4	7,25	% 36
Cevap Anahtarı	B	ADBBCAAEEADBCBBAEDC				
Cevaplarınız		bbBBcEaED ec BBdEa				

	S	D	Y	B%
Fizik	0	0	0	0
Yapışma (adezyon) ve birbirini tutma (kohezyon) olaylarını örneklerle açıklar.	1	1	0	100
Basınç ve basınç kuvveti kavramlarının katı, durgun sıvı ve gazlarda bağlı olduğu değişkenleri açıklar.	1	1	0	100
Renk	1	0	1	0
Sürtünme kuvvetinin bağlı olduğu değişkenleri analiz eder.	1	0	1	0
Elektrik akımı, direnç ve potansiyel farkı arasındaki ilişkiyi analiz eder.	1	0	1	0
İş, Enerji ve Güç	1	1	0	100
Kinîma	1	1	0	100
Kimya	0	0	0	0
Kimyanın Sembolik Dili	1	1	0	100
Atomun Yapısı	1	1	0	100
Güçlü Etkileşimler / Kovalent Bağ	1	0	0	0
Maddenin Fiziksel Hâlleri	1	0	1	0
Kimyasal Hesaplamalar / Sınırlayıcı Bileşen Hesaplamaları	1	0	0	0
Çözünme Süreci	1	0	0	0
Astirler ve Bazılar	1	0	1	0
Biyoloji	0	0	0	0
Eşeyli Üreme	1	1	0	100
Lizozom	1	1	0	100
Enzimler	1	0	1	0
Kan Grupları	1	0	0	0
Hayvanlar	1	0	1	0
Ekosistemde Madde ve Enerji Akışı	1	1	0	100

DİDAKTİK KALEM TYT 1

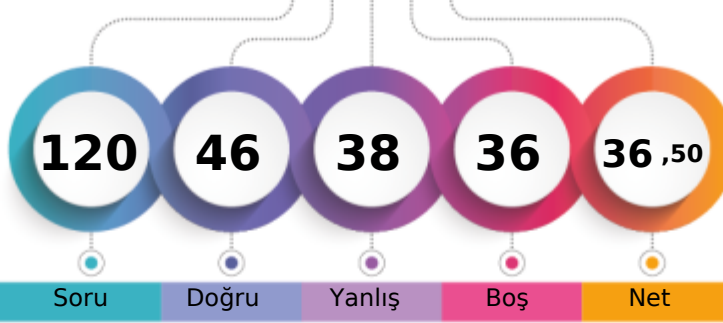

249,978 % 49,01

MANİSA / YUNUSEMRE
KEP AKADEMİ 12.SAYISAL-M - 13132
METE SEVER

1. Öğrenci

Sizin yeriniz
(16165.)

Sonuncu Öğrenci

Soru Doğru Yanlış Boş Net

Şube Kurum İlçe İl Genel

Öğrenci Sıra No 45 223 286 790 16165 % 49,01

Sınava Katılan Öğrenci Sayısı 62 311 434 1876 32984

	Soru	Doğru	Yanlış	Boş	Net	Başarı
TYT Türkçe	40	22	15	3	18,25	% 46
Cevap Anahtarı	B	BEACDCBAEEBACDAEDBCACDDAEBCCADCCDBDBACEB				
Cevaplarınız		ebAbaeBA e CDAEDBCddDDdDaBbCbDeDdeBACEB				

	S	D	Y	B%
Türkçe	0	0	0	0
Sözcükler Arası Anlam İlişkileri	2	1	1	50
Söz Öbeklerinde Anlam	1	0	1	0
Sözcükte Anlam	1	0	1	0
Verilen Sözlere Anlamlı Cümle Oluşturma	1	1	0	100
Parçadaki Cümlelerin İçerik ve Özellikleri	2	1	1	50
Cümleyi Yorumlama ve Açıklama	2	1	1	50
Ad Söylü Sözcükler - Karma	2	0	0	0
KARMA DİL BİLGİSİ	1	0	0	0
Bitişik ve Ayrı Yazılan Kelimeler	2	1	1	50
Noktalama İşaretleri - Karma	1	1	0	100
Noktalı Virgöl	1	1	0	100
Paragrafı İkiye Ayırma	1	1	0	100
Paragrafta Anlatım Akışını Bozan Cümle	1	1	0	100
Cümlelerden Paragraf Oluşturma	1	1	0	100
Paragrafta Boş Bırakılan Yerleri Tamamlama	2	2	0	100
Paragrafta Ana Düşünce (Ana Fikir)	5	3	2	60
Paragrafın Yorumlanması	6	3	3	50
Paragrafta Yardımcı Düşünceler	7	3	4	43
Paragrafın Karşılık Olduğu Soruyu Belirleme	1	1	0	100

	Soru	Doğru	Yanlış	Boş	Net	Başarı
Matematik-1	30	6	8	16	4,00	% 13
Geometri	10	0	0	10	0,00	% 0
TYT Matematik	40	6	8	26	4,00	% 10
Cevap Anahtarı	B	ADBBCEECBCDEDCBEEADAACDECEBDCABBCCDEAD				
Cevaplarınız		AcaadEEd Dab c A D				

	S	D	Y	B%
Matematik-1	0	0	0	0
RASYONEL SAYILAR	1	0	1	0
Üslü İfadeler	1	1	0	100
Köklü İfadeler	1	1	0	100
Ondalık Sayılar	1	0	1	0
Mutlak Değerli Denklemler	1	0	1	0
Aralık Kavramı ve Basit Eşitsizlikler	1	0	1	0
Fonksiyonlarda İşlemler	1	0	0	0
Bölünebilme Kuralları	1	1	0	100
KÜMELER	1	0	0	0
Sayı Basamakları	1	1	0	100
Rutin Olmayan Problemler	5	1	1	20
Önermeler ve Bileşik Önermeler	1	0	0	0
Mutlak Değer Özellikleri	1	0	1	0
VERİ	1	0	1	0
Tek ve Çift Sayılar	1	0	1	0
Birinci Dereceden Bir Bilinmeyenli Denklemler	1	1	0	100
Yaş Problemleri	1	0	0	0
Sayı Problemleri	1	0	0	0
Yüzde, Kar-Zarar Problemleri	1	0	0	0
Hareket Problemleri	1	0	0	0

	Soru	Doğru	Yanlış	Boş	Net	Başarı
Tarih-1	5	5	0	0	5,00	% 100
Coğrafya-1	5	2	3	0	1,25	% 25
Felsefe	5	2	3	0	1,25	% 25
Din Kült. ve Ahl. Bil.	5	4	1	0	3,75	% 75
Felsefe (Seçmeli)	5	0	0	5	0,00	% 0
TYT Sosyal	20	13	7	0	11,25	% 56
Cevap Anahtarı	B	CEDEBEDACEDADBECECABECBAD				
Cevaplarınız		CEDEBAbDcCeeAeeEEdCAB				

	S	D	Y	B%
Tarih-1	0	0	0	0
İlk ve Orta Çağlarda İÇ Asya'daki Türk siyasi teşekküllerinin güç ve yönetim yapısını açıklar.	1	1	0	100
Anadolu'daki ilk Türk siyasi teşekküllerinin birbirleriyle ve çevre devletlerle olan ilişkilerini uzlaşma ve çatışma bağlamında açıklar.	1	1	0	100
Avrupa düşüncesinde meydana gelen değişimleri ve bunların etkilerini analiz eder.	1	1	0	100
Mustafa Kemal'in Birinci Dünya Savaşı'na kadarki eğitim ve askerlik hayatını içinde bulunduğu toplumun siyasi, sosyal ve kültürel durumunu analiz eder.	1	1	0	100
Millî Mücadele sonucunda kazanılan diplomatik başarıları ülkemizin bağımsızlığı açısından değerlendirir.	1	1	0	100
Coğrafya-1	0	0	0	0
Yeryüzündeki farklı iklim tiplerinin özellikleri ve dağılışı hakkında çıkarımlarda bulunur.	1	1	0	100
Bitki toplulukları ve türlerini genel özelliklerine göre sınıflandırır.	1	0	1	0
Bilgileri haritalara aktarmada kullanılan yöntem ve teknikleri açıklar.	1	0	1	0
Afetlerin oluşum nedenlerini ve özelliklerini açıklar.	1	0	1	0
Türkiye'de nüfusun tarihsel seyri sosyal ve ekonomik faktörler açısından değerlendirir.	1	1	0	100
Felsefe	0	0	0	0
Felsefeyi Tanıma	1	1	0	100
Felsefe ile Düşünme	1	0	1	0
Ahlak felsefesinin konusunu ve problemlerini açıklar.	1	0	1	0
FELSEFENİN TEMEL KONULARI VE PROBLEMLERİ	1	1	0	100
Bilim felsefesinin konusunu ve problemlerini açıklar.	1	0	1	0
Din Kült. ve Ahl. Bil.	0	0	0	0
İslam'da ibadet kavramını ve ibadetin kapsamını açıklar.	1	1	0	100
İslam Düşüncesinde İtikadi, Siyasi ve Fikhi Yorumlar	1	1	0	100
Bazı genç sahabilere örnek olan özelliklerini örnek alır.	1	1	0	100

	Soru	Doğru	Yanlış	Boş	Net	Başarı
Fizik	7	2	4	1	1,00	% 14
Kimya	7	2	3	2	1,25	% 18
Biyoloji	6	1	1	4	0,75	% 13
TYT Fen	20	5	8	7	3,00	% 15
Cevap Anahtarı	B	ADBBCAAEEADCBBAEDC				
Cevaplarınız		AaBd ebaD aaC B e				

	S	D	Y	B%
Fizik	0	0	0	0
Yapışma (adezyon) ve birbirini tutma (kohezyon) olaylarını örneklerle açıklar.	1	1	0	100
Basınç ve basınç kuvveti kavramlarının katı, durgun sıvı ve gazlarda bağlı olduğu değişkenleri açıklar.	1	0	1	0
Renk	1	1	0	100
Sürtünme kuvvetinin bağlı olduğu değişkenleri analiz eder.	1	0	1	0
Elektrik akımı, direnç ve potansiyel farkı arasındaki ilişkiyi analiz eder.	1	0	1	0
İş, Enerji ve Güç	1	0	1	0
Kinîma	1	0	0	0
Kimya	0	0	0	0
Kimyanın Sembolik Dili	1	1	0	100
Atomun Yapısı	1	0	1	0
Güçlü Etkileşimler / Kovalent Bağ	1	0	0	0
Maddenin Fiziksel Hâlleri	1	0	1	0
Kimyasal Hesaplamalar / Sınırlayıcı Bileşen Hesaplamaları	1	0	0	0
Çözünme Süreci	1	1	0	100
Astirler ve Bazılar	1	0	1	0
Biyoloji	0	0	0	0
Eşeyli Üreme	1	1	0	100
Lizozom	1	0	0	0
Enzimler	1	0	0	0
Kan Grupları	1	0	1	0
Hayvanlar	1	0	0	0
Ekosistemde Madde ve Enerji Akışı	1	0	0	0

DİDAKTİK KALEM TYT 1

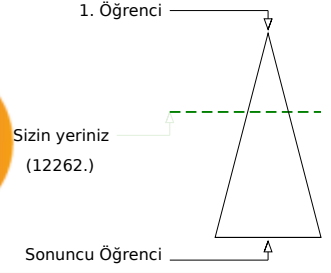
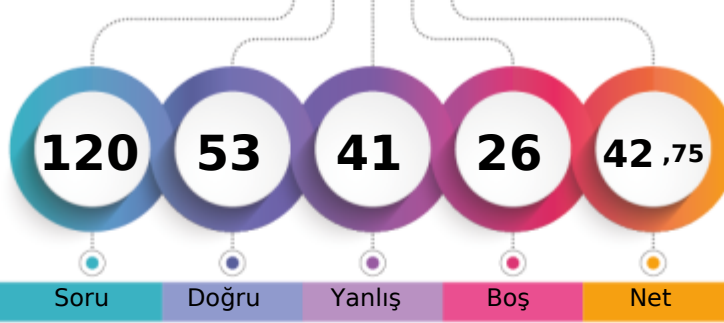

268,823 % 37,18

MANİSA / YUNUSEMRE
KEP AKADEMİ 12.SAYISAL-M - 13046
NADİR TÜRETKEN

Şube	Kurum	İlçe	İl	Genel
Öğrenci Sıra No	39	196	243	601
Sınava Katılan Öğrenci Sayısı	62	311	434	1876
				12262 % 37,18
				32984

	Soru	Doğru	Yanlış	Boş	Net	Başarı
TYT Türkçe	40	22	15	3	18,25	% 46
Cevap Anahtarı	B	BEACDCBAEEBACDAEDBCACDDAEBCCADCCDBDBACEB				
Cevaplarınız		dcAbaeBcE c CDdbABbdeDDAEBCC DCecDBACEB				

	S	D	Y	B%
Türkçe	0	0	0	0
Sözcükler Arası Anlam İlişkileri	2	1	1	50
Söz Öbeklerinde Anlam	1	0	1	0
Sözcükte Anlam	1	0	1	0
Verilen Sözlere Anlamlı Cümle Oluşturma	1	1	0	100
Parçadaki Cümlelerin İçerik ve Özellikleri	2	1	1	50
Cümleyi Yorumlama ve Açıklama	2	0	2	0
Ad Söylü Sözcükler - Karma	2	1	0	50
KARMA DİL BİLGİSİ	1	0	0	0
Bitişik ve Ayrı Yazılan Kelimeler	2	1	1	50
Noktalamla İşaretleri - Karma	1	0	1	0
Noktalı Virgöl	1	1	0	100
Paragrafı İkiye Ayırma	1	0	1	0
Paragrafta Anlatım Akışını Bozan Cümle	1	0	1	0
Cümlelerden Paragraf Oluşturma	1	0	1	0
Paragrafta Boş Bırakılan Yerleri Tamamlama	2	2	0	100
Paragrafta Ana Düşünce (Ana Fikir)	5	2	3	40
Paragrafın Yorumlanması	6	5	1	83
Paragrafta Yardımcı Düşünceler	7	6	0	86
Paragrafın Karşılık Olduğu Soruyu Belirleme	1	1	0	100

	Soru	Doğru	Yanlış	Boş	Net	Başarı
Matematik-1	30	11	9	10	8,75	% 29
Geometri	10	4	2	4	3,50	% 35
TYT Matematik	40	15	11	14	12,25	% 31
Cevap Anahtarı	B	ADBBCEECBCDEDCBBEADAACDEACACEBDCABBCCDDEAD				
Cevaplarınız		ebBcda e EeC dA AACDEd C B a eBC DE				

	S	D	Y	B%
Matematik-1	0	0	0	0
RASYONEL SAYILAR	1	0	1	0
Üslü ifadeler	1	0	1	0
Köklü ifadeler	1	0	1	0
Ondalık Sayılar	1	1	0	100
Mutlak Değerli Denklemler	1	0	1	0
Aralık Kavramı ve Basit Eşitsizlikler	1	0	1	0
Fonksiyonlarda İşlemler	1	0	0	0
Bölünebilme Kuralları	1	0	0	0
KÜMELER	1	0	1	0
Sayı Basamakları	1	0	0	0
Rutin Olmayan Problemler	5	2	1	40
Önermeler ve Bileşik Önermeler	1	1	0	100
Mutlak Değer Özellikleri	1	1	0	100
VERİ	1	0	1	0
Tek ve Çift Sayılar	1	0	0	0
Birinci Dereceden Bir Bilinmeyenli Denklemler	1	1	0	100
Yaş Problemleri	1	0	0	0
Sayı Problemleri	1	0	1	0
Yüzde, Kar-Zarar Problemleri	1	1	0	100
Hareket Problemleri	1	1	0	100

	Soru	Doğru	Yanlış	Boş	Net	Başarı
Tarih-1	5	4	1	0	3,75	% 75
Coğrafya-1	5	1	4	0	0,00	% 0
Felsefe	5	3	2	0	2,50	% 50
Din Küll. ve Ahl. Bil.	5	4	1	0	3,75	% 75
Felsefe (Seçmeli)	5	0	0	5	0,00	% 0
TYT Sosyal	20	12	8	0	10,00	% 50
Cevap Anahtarı	B	CEDEBEDACEDADBECECCABECBAD				
Cevaplarınız		bEDEBbcbCcDaAaBcEdCAB				

	S	D	Y	B%
Tarih-1	0	0	0	0
İlk ve Orta Çağlarda İÇ Asya'daki Türk siyasi teşekküllerinin güç ve yönetim yapısını açıklar.	1	1	0	100
Anadolu'daki ilk Türk siyasi teşekküllerinin birbirleriyle ve çevre devletlerle olan ilişkilerini uzlaşma ve çatışma bağlamında açıklar.	1	0	1	0
Avrupa düşüncesinde meydana gelen değişimleri ve bunların etkilerini analiz eder.	1	1	0	100
Mustafa Kemal'in Birinci Dünya Savaşı'na kadarki eğitim ve askerlik hayatını içinde bulunduğu toplumun siyasi, sosyal ve kültürel durumunu analiz eder.	1	1	0	100
Millî Mücadele sonucunda kazanılan diplomatik başarıları ülkemizin bağımsızlığı açısından değerlendirir.	1	1	0	100
Coğrafya-1	0	0	0	0
Yeryüzündeki farklı iklim tiplerinin özellikleri ve dağılışı hakkında çıkarımlarda bulunur.	1	0	1	0
Bitki toplulukları ve türlerini genel özelliklerine göre sınıflandırır.	1	0	1	0
Bilgileri haritalara aktarmada kullanılan yöntem ve teknikleri açıklar.	1	0	1	0
Afetlerin oluşum nedenlerini ve özelliklerini açıklar.	1	0	1	0
Türkiye'de nüfusun tarihsel seyri sosyal ve ekonomik faktörler açısından değerlendirir.	1	1	0	100
Felsefe	0	0	0	0
Felsefeyi Tanıma	1	1	0	100
Felsefe ile Düşünme	1	0	1	0
Ahlak felsefesinin konusunu ve problemlerini açıklar.	1	1	0	100
FELSEFENİN TEMEL KONULARI VE PROBLEMLERİ	1	0	1	0
Bilim felsefesinin konusunu ve problemlerini açıklar.	1	1	0	100
Din Küll. ve Ahl. Bil.	0	0	0	0
İslam'da ibadet kavramını ve ibadetin kapsamını açıklar.	1	1	0	100
İslam Düşüncesinde İtikadi, Siyasi ve Fikhi Yorumlar	1	1	0	100
Bazı genç sahabilere örnek olan özelliklerini örnek alır.	1	1	0	100

	Soru	Doğru	Yanlış	Boş	Net	Başarı
Fizik	7	2	3	2	1,25	% 18
Kimya	7	1	2	4	0,50	% 7
Biyoloji	6	1	2	3	0,50	% 8
TYT Fen	20	4	7	9	2,25	% 11
Cevap Anahtarı	B	ADBBCAAEDADBCBBAEDC				
Cevaplarınız		caBB ba Dd ea E				

	S	D	Y	B%
Fizik	0	0	0	0
Yapışma (adezyon) ve birbirini tutma (kohezyon) olaylarını örneklerle açıklar.	1	1	0	100
Basınç ve basınç kuvveti kavramlarının katı, durgun sıvı ve gazlarda bağlı olduğu değişkenleri açıklar.	1	1	0	100
Renk	1	0	1	0
Sürtünme kuvvetinin bağlı olduğu değişkenleri analiz eder.	1	0	1	0
Elektrik akımı, direnç ve potansiyel farkı arasındaki ilişkiyi analiz eder.	1	0	0	0
İş, Enerji ve Güç	1	0	1	0
Kinîma	1	0	0	0
Kimya	0	0	0	0
Kimyanın Sembolik Dili	1	0	0	0
Atomun Yapısı	1	0	1	0
Güçlü Etkileşimler / Kovalent Bağ	1	0	0	0
Maddenin Fiziksel Hâlleri	1	1	0	100
Kimyasal Hesaplamalar / Sınırlayıcı Bileşen Hesaplamaları	1	0	0	0
Çözünme Süreci	1	0	0	0
Astirler ve Bazılar	1	0	1	0
Biyoloji	0	0	0	0
Eşeyli Üreme	1	0	1	0
Lizozom	1	0	1	0
Enzimler	1	0	0	0
Kan Grupları	1	0	0	0
Hayvanlar	1	0	0	0
Ekosistemde Madde ve Enerji Akışı	1	1	0	100

DİDAKTİK KALEM TYT 1

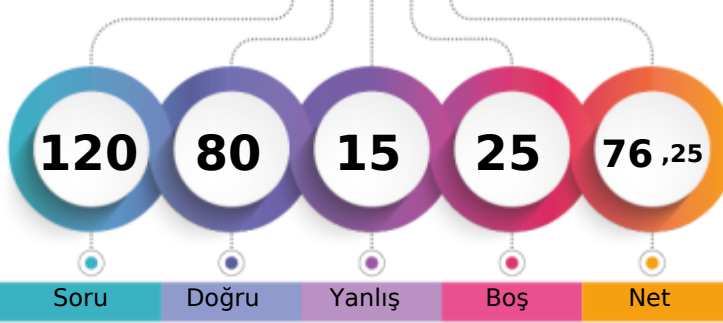

368,188 % 4,18

MANİSA / YUNUSEMRE
KEP AKADEMİ 12.SAYISAL-M - 13029
ÖZGENUR MENTEŞ

1. Öğrenci

Sizin yeriniz
(1379.)

Sonuncu Öğrenci

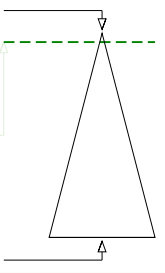

Soru Doğru Yanlış Boş Net

Şube Kurum İlçe İl Genel

Öğrenci Sıra No 4 34 40 88 1379 % 4,18

Sınava Katılan Öğrenci Sayısı 62 311 434 1876 32984

	Soru	Doğru	Yanlış	Boş	Net	Başarı
TYT Türkçe	40	34	5	1	32,75	% 82
Cevap Anahtarı	B BEACDCBAEEBACDAEDBCACDDADEBCCADCDDBDBACEB					
Cevaplarınız	eEACDCBAE dACDcEDBCACDDADEdCCAdEDDBDBACEB					

	S	D	Y	B%
Türkçe	0	0	0	0
Sözcükler Arası Anlam İlişkileri	2	2	0	100
Söz Öbeklerinde Anlam	1	1	0	100
Sözcükte Anlam	1	0	1	0
Verilen Sözlere Anlamlı Cümle Oluşturma	1	1	0	100
Parçadaki Cümlelerin İçerik ve Özellikleri	2	2	0	100
Cümleyi Yorumlama ve Açıklama	2	2	0	100
Ad Söylü Sözcükler - Karma	2	1	0	50
KARMA DİL BİLGİSİ	1	1	0	100
Bitişik ve Ayrı Yazılan Kelimeler	2	1	1	50
Noktalama İşaretleri - Karma	1	0	1	0
Noktalı Virgöl	1	1	0	100
Paragrafı İkiye Ayırma	1	1	0	100
Paragrafta Anlatım Akışını Bozan Cümle	1	1	0	100
Cümlelerden Paragraf Oluşturma	1	1	0	100
Paragrafta Boş Bırakılan Yerleri Tamamlama	2	1	1	50
Paragrafta Ana Düşünce (Ana Fikir)	5	5	0	100
Paragrafın Yorumlanması	6	5	1	83
Paragrafta Yardımcı Düşünceler	7	7	0	100
Paragrafın Karşılık Olduğu Soruyu Belirleme	1	1	0	100

	Soru	Doğru	Yanlış	Boş	Net	Başarı
Matematik-1	30	23	2	5	22,50	% 75
Geometri	10	3	1	6	2,75	% 28
TYT Matematik	40	26	3	11	25,25	% 63
Cevap Anahtarı	B ADBBCEECBCDEDCBBEADAACDECAEBDCABBCDDEAD					
Cevaplarınız	ADBBCE CB DED BBdA AACD CACEBcCA B d					

	S	D	Y	B%
Matematik-1	0	0	0	0
RASYONEL SAYILAR	1	1	0	100
Üslü ifadeler	1	1	0	100
Köklü ifadeler	1	1	0	100
Ondalık Sayılar	1	1	0	100
Mutlak Değerli Denklemler	1	1	0	100
Aralık Kavramı ve Basit Eşitsizlikler	1	1	0	100
Fonksiyonlarda İşlemler	1	1	0	100
Bölünebilme Kuralları	1	1	0	100
KÜMELER	1	0	0	0
Sayı Basamakları	1	0	0	0
Rutin Olmayan Problemler	5	4	0	80
Önermeler ve Bileşik Önermeler	1	0	0	0
Mutlak Değer Özellikleri	1	1	0	100
VERİ	1	1	0	100
Tek ve Çift Sayılar	1	1	0	100
Birinci Dereceden Bir Bilinmeyenli Denklemler	1	1	0	100
Yaş Problemleri	1	1	0	100
Sayı Problemleri	1	0	1	0
Yüzde, Kar-Zarar Problemleri	1	1	0	100
Hareket Problemleri	1	0	0	0

	Soru	Doğru	Yanlış	Boş	Net	Başarı
Tarih-1	5	3	2	0	2,50	% 50
Coğrafya-1	5	2	2	1	1,50	% 30
Felsefe	5	5	0	0	5,00	% 100
Din Kült. ve Ahl. Bil.	5	5	0	0	5,00	% 100
Felsefe (Seçmeli)	5	0	0	5	0,00	% 0
TYT Sosyal	20	15	4	1	14,00	% 70
Cevap Anahtarı	B CEDEBEDACEDADBECECCABECBAD					
Cevaplarınız	CEaEdE bCcDADBECECCAB					

	S	D	Y	B%
Tarih-1	0	0	0	0
İlk ve Orta Çağlarda İÇ Asya'daki Türk siyasi teşekküllerinin güç ve yönetim yapısını açıklar.	1	1	0	100
Anadolu'daki ilk Türk siyasi teşekküllerinin birbirleriyle ve çevre devletlerle olan ilişkilerini uzlaşma ve çatışma bağlamında açıklar.	1	1	0	100
Avrupa düşüncesinde meydana gelen değişimleri ve bunların etkilerini analiz eder.	1	1	0	100
Mustafa Kemal'in Birinci Dünya Savaşı'na kadarki eğitim ve askerlik hayatını içinde bulunduğu toplumun siyasi, sosyal ve kültürel durumunu analiz eder.	1	0	1	0
Millî Mücadele sonucunda kazanılan diplomatik başarıları ülkemizin bağımsızlığı açısından değerlendirir.	1	0	1	0
Coğrafya-1	0	0	0	0
Yeryüzündeki farklı iklim tiplerinin özellikleri ve dağılımı hakkında çıkarımlarda bulunur.	1	0	0	0
Bitki toplulukları ve türlerini genel özelliklerine göre sınıflandırır.	1	0	1	0
Bilgileri haritalara aktarmada kullanılan yöntem ve teknikleri açıklar.	1	1	0	100
Afetlerin oluşum nedenlerini ve özelliklerini açıklar.	1	0	1	0
Türkiye'de nüfusun tarihsel seyri sosyal ve ekonomik faktörler açısından değerlendirir.	1	1	0	100
Felsefe	0	0	0	0
Felsefeyi Tanıma	1	1	0	100
Felsefe ile Düşünme	1	1	0	100
Ahlak felsefesinin konusunu ve problemlerini açıklar.	1	1	0	100
FELSEFENİN TEMEL KONULARI VE PROBLEMLERİ	1	1	0	100
Bilim felsefesinin konusunu ve problemlerini açıklar.	1	1	0	100
Din Kült. ve Ahl. Bil.	0	0	0	0
İslam'da ibadet kavramını ve ibadetin kapsamını açıklar.	1	1	0	100
İslam Düşüncesinde İtikadi, Siyasi ve Fikhi Yorumlar	1	1	0	100
Bazı genç sahabilere örnek olan özelliklerini örnek alır.	1	1	0	100

	Soru	Doğru	Yanlış	Boş	Net	Başarı
Fizik	7	4	2	1	3,50	% 50
Kimya	7	1	1	5	0,75	% 11
Biyoloji	6	0	0	6	0,00	% 0
TYT Fen	20	5	3	12	4,25	% 21
Cevap Anahtarı	B ADBBCCAEEADBCBBAEDC					
Cevaplarınız	eaBB AACD					

	S	D	Y	B%
Fizik	0	0	0	0
Yapışma (adezyon) ve birbirini tutma (kohezyon) olaylarını örneklerle açıklar.	1	1	0	100
Basınç ve basınç kuvveti kavramlarının katı, durgun sıvı ve gazlarda bağlı olduğu değişkenleri açıklar.	1	1	0	100
Renk	1	0	1	0
Sürtünme kuvvetinin bağlı olduğu değişkenleri analiz eder.	1	0	1	0
Elektrik akımı, direnç ve potansiyel farkı arasındaki ilişkiyi analiz eder.	1	1	0	100
İş, Enerji ve Güç	1	1	0	100
Kinîma	1	0	0	0
Kimya	0	0	0	0
Kimyanın Sembolik Dili	1	1	0	100
Atomun Yapısı	1	1	0	100
Güçlü Etkileşimler / Kovalent Bağ	1	0	0	0
Maddenin Fiziksel Hâlleri	1	0	0	0
Kimyasal Hesaplamalar / Sınırlayıcı Bileşen Hesaplamaları	1	0	0	0
Çözünme Süreci	1	0	0	0
Astiller ve Bazılar	1	0	0	0
Biyoloji	0	0	0	0
Eşeyli Üreme	1	0	0	0
Lizozom	1	0	0	0
Enzimler	1	0	0	0
Kan Grupları	1	0	0	0
Hayvanlar	1	0	0	0
Ekosistemde Madde ve Enerji Akışı	1	0	0	0

DİDAKTİK KALEM TYT 1

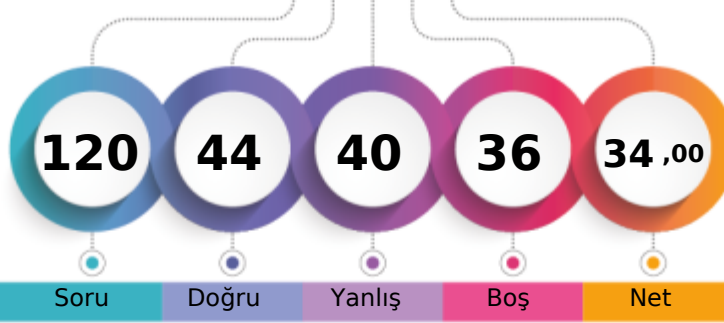

241,713 % 54,96

MANİSA / YUNUSEMRE
KEP AKADEMİ 12.SAYISAL-M - 17017
POLAT MİROĞLU

1. Öğrenci

Sizin yeriniz
(18127.)

Sonuncu Öğrenci

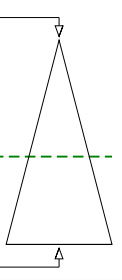

Soru Doğru Yanlış Boş Net

Şube Kurum İlçe İl Genel

Öğrenci Sıra No 50 243 315 918 18127 % 54,96

Sınava Katılan Öğrenci Sayısı 62 311 434 1876 32984

	Soru	Doğru	Yanlış	Boş	Net	Başarı
TYT Türkçe	40	25	9	6	22,75	% 57
Cevap Anahtarı	A CEBABDCAEEABDADCCEBDADCCBEADCCDADBEBDBAC					
Cevaplarınız	CEBABDbA adCaCb DAeCdEBDACCDDdE DBAe					

	S	D	Y	B%
Türkçe	0	0	0	0
Sözcükler Arası Anlam İlişkileri	2	2	0	100
Söz Öbeklerinde Anlam	1	1	0	100
Sözcükte Anlam	1	1	0	100
Verilen Sözlere Anlamlı Cümle Oluşturma	1	1	0	100
Parçadaki Cümlelerin İçerik ve Özellikleri	2	2	0	100
Cümleyi Yorumlama ve Açıklama	2	1	1	50
Ad Söylü Sözcükler - Karma	2	0	0	0
KARMA DİL BİLGİSİ	1	0	0	0
Bitişik ve Ayrı Yazılan Kelimeler	2	0	1	0
Noktalama İşaretleri - Karma	1	0	1	0
Noktalı Virgöl	1	1	0	100
Paragrafı İkiye Ayırma	1	0	1	0
Paragrafta Anlatım Akışını Bozan Cümle	1	1	0	100
Cümlelerden Paragraf Oluşturma	1	0	1	0
Paragrafta Boş Bırakılan Yerleri Tamamlama	2	1	0	50
Paragrafta Ana Düşünce (Ana Fikir)	5	4	1	80
Paragrafın Yorumlanması	6	4	1	67
Paragrafta Yardımcı Düşünceler	7	5	2	71
Paragrafın Karşılık Olduğu Soruyu Belirleme	1	1	0	100

	Soru	Doğru	Yanlış	Boş	Net	Başarı
Matematik-1	30	3	13	14	-0,25	% 0
Geometri	10	0	0	10	0,00	% 0
TYT Matematik	40	3	13	24	-0,25	% 0
Cevap Anahtarı	A DAEBBCDCECCEDBABAEDADECACCBDEBBCADDCADE					
Cevaplarınız	cbEdde bbacCa eeB a					

	S	D	Y	B%
Matematik-1	0	0	0	0
RASYONEL SAYILAR	1	0	1	0
Üslü ifadeler	1	0	1	0
Köklü ifadeler	1	1	0	100
Ondalık Sayılar	1	0	1	0
Mutlak Değerli Denklemler	1	0	1	0
Aralık Kavramı ve Basit Eşitsizlikler	1	0	1	0
Fonksiyonlarda İşlemler	1	0	0	0
Bölünebilme Kuralları	1	0	1	0
KÜMELER	1	0	1	0
Sayı Basamakları	1	0	1	0
Rutin Olmayan Problemler	5	0	1	0
Önermeler ve Bileşik Önermeler	1	1	0	100
Mutlak Değer Özellikleri	1	0	1	0
VERİ	1	0	0	0
Tek ve Çift Sayılar	1	0	1	0
Birinci Dereceden Bir Bilinmeyenli Denklemler	1	0	1	0
Yaş Problemleri	1	1	0	100
Sayı Problemleri	1	0	0	0
Yüzde, Kar-Zarar Problemleri	1	0	0	0
Hareket Problemleri	1	0	0	0

	Soru	Doğru	Yanlış	Boş	Net	Başarı
Tarih-1	5	5	0	0	5,00	% 100
Coğrafya-1	5	1	3	1	0,25	% 5
Felsefe	5	3	1	1	2,75	% 55
Din Kült. ve Ahl. Bil.	5	4	1	0	3,75	% 75
Felsefe (Seçmeli)	5	0	0	5	0,00	% 0
TYT Sosyal	20	13	5	2	11,75	% 59
Cevap Anahtarı	A ECEBDDAECEADBEDCAEBCBACDE					
Cevaplarınız	ECEBDb EdbAeBE CAEBd					

	S	D	Y	B%
Tarih-1	0	0	0	0
İlk ve Orta Çağlarda İÇ Asya'daki Türk siyasi teşekküllerinin güç ve yönetim yapısını açıklar.	1	1	0	100
Anadolu'daki ilk Türk siyasi teşekküllerinin birbirleriyle ve çevre devletlerle olan ilişkilerini uzlaşma ve çatışma bağlamında açıklar.	1	1	0	100
Avrupa düşüncesinde meydana gelen değişimleri ve bunların etkilerini analiz eder.	1	1	0	100
Mustafa Kemal'in Birinci Dünya Savaşı'na kadarki eğitim ve askerlik hayatını içinde bulunduğu toplumun siyasi, sosyal ve kültürel durumunu analiz eder.	1	1	0	100
Millî Mücadele sonucunda kazanılan diplomatik başarıları ülkemizin bağımsızlığı açısından değerlendirir.	1	1	0	100
Coğrafya-1	0	0	0	0
Yeryüzündeki farklı iklim tiplerinin özellikleri ve dağılımı hakkında çıkarımlarda bulunur.	1	0	1	0
Bitki toplulukları ve türlerini genel özelliklerine göre sınıflandırır.	1	0	0	0
Bilgileri haritalara aktarmada kullanılan yöntem ve teknikleri açıklar.	1	1	0	100
Afetlerin oluşum nedenlerini ve özelliklerini açıklar.	1	0	1	0
Türkiye'de nüfusun tarihsel seyri sosyal ve ekonomik faktörler açısından değerlendirir.	1	0	1	0
Felsefe	0	0	0	0
Felsefeyi Tanıma	1	1	0	100
Felsefe ile Düşünme	1	0	1	0
Ahlak felsefesinin konusunu ve problemlerini açıklar.	1	1	0	100
FELSEFENİN TEMEL KONULARI VE PROBLEMLERİ	1	1	0	100
Bilim felsefesinin konusunu ve problemlerini açıklar.	1	0	0	0
Din Kült. ve Ahl. Bil.	0	0	0	0
İslam'da ibadet kavramını ve ibadetin kapsamını açıklar.	1	1	0	100
İslam Düşüncesinde İtikadi, Siyasi ve Fikhi Yorumlar	1	1	0	100
Bazı genç sahabilere örnek olan özelliklerini örnek alır.	1	1	0	100

	Soru	Doğru	Yanlış	Boş	Net	Başarı
Fizik	7	1	5	1	-0,25	% 0
Kimya	7	1	5	1	-0,25	% 0
Biyoloji	6	1	3	2	0,25	% 4
TYT Fen	20	3	13	4	-0,25	% 0
Cevap Anahtarı	A BBADAACDEADECBBDCAE					
Cevaplarınız	Bdcb beDadBda ee bE					

	S	D	Y	B%
Fizik	0	0	0	0
Yapışma (adezyon) ve birbirini tutma (kohezyon) olaylarını örneklerle açıklar.	1	1	0	100
Basınç ve basınç kuvveti kavramlarının katı, durgun sıvı ve gazlarda bağlı olduğu değişkenleri açıklar.	1	0	1	0
Renk	1	0	1	0
Sürtünme kuvvetinin bağlı olduğu değişkenleri analiz eder.	1	0	1	0
Elektrik akımı, direnç ve potansiyel farkı arasındaki ilişkiyi analiz eder.	1	0	0	0
İş, Enerji ve Güç	1	0	1	0
Kinîma	1	0	1	0
Kimya	0	0	0	0
Kimyanın Sembolik Dili	1	1	0	100
Atomun Yapısı	1	0	1	0
Güçlü Etkileşimler / Kovalent Bağ	1	0	1	0
Maddenin Fiziksel Hâlleri	1	0	1	0
Kimyasal Hesaplamalar / Sınırlayıcı Bileşen Hesaplamaları	1	0	1	0
Çözünme Süreci	1	0	1	0
Astirler ve Bazılar	1	0	0	0
Biyoloji	0	0	0	0
Eşeyli Üreme	1	0	1	0
Lizozom	1	0	1	0
Enzimler	1	0	0	0
Kan Grupları	1	0	0	0
Hayvanlar	1	0	1	0
Ekosistemde Madde ve Enerji Akışı	1	1	0	100

DİDAKTİK KALEM TYT 1

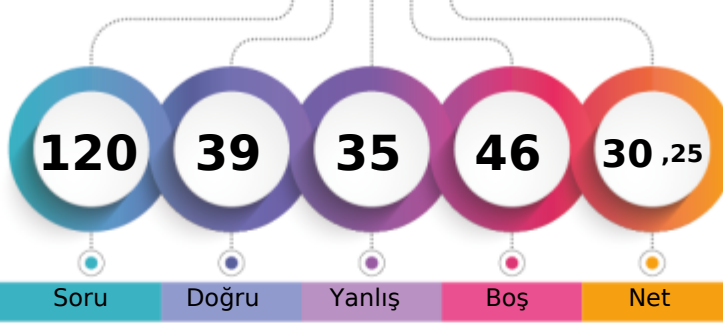

231,428 % 62,10

MANİSA / YUNUSEMRE
KEP AKADEMİ 12.SAYISAL-M - 13157
RECEP İZİDOĞRU

1. Öğrenci

Sizin yeriniz
(20483.)

Sonuncu Öğrenci

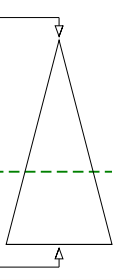

Şube	Kurum	İlçe	İl	Genel
Öğrenci Sıra No	55	254	336	1055
Sınava Katılan Öğrenci Sayısı	62	311	434	1876
				20483 % 62,10
				32984

	Soru	Doğru	Yanlış	Boş	Net	Başarı
TYT Türkçe	40	18	13	9	14,75	% 37
Cevap Anahtarı	A	CEBABDCAEEABDADCCEBDADCCBEADCCDADBEBDBAC				
Cevaplarınız		CbBABBDC A E dDdCDbaBede CaB eeCDAb Ae				

	S	D	Y	B%
Türkçe	0	0	0	0
Sözcükler Arası Anlam İlişkileri	2	2	0	100
Söz Öbeklerinde Anlam	1	0	1	0
Sözcükte Anlam	1	1	0	100
Verilen Sözlere Anlamlı Cümle Oluşturma	1	1	0	100
Parçadaki Cümlelerin İçerik ve Özellikleri	2	1	1	50
Cümleyi Yorumlama ve Açıklama	2	2	0	100
Ad Söylü Sözcükler - Karma	2	1	0	50
KARMA DİL BİLGİSİ	1	0	0	0
Bitişik ve Ayrı Yazılan Kelimeler	2	1	1	50
Noktalama İşaretleri - Karma	1	0	1	0
Noktalı Virgöl	1	1	0	100
Paragrafı İkiye Ayırma	1	1	0	100
Paragrafta Anlatım Akışını Bozan Cümle	1	0	1	0
Cümlelerden Paragraf Oluşturma	1	0	1	0
Paragrafta Boş Bırakılan Yerleri Tamamlama	2	2	0	100
Paragrafta Ana Düşünce (Ana Fikir)	5	2	1	40
Paragrafın Yorumlanması	6	0	3	0
Paragrafta Yardımcı Düşünceler	7	3	3	43
Paragrafın Karşılık Olduğu Soruyu Belirleme	1	0	0	0

	Soru	Doğru	Yanlış	Boş	Net	Başarı
Matematik-1	30	9	5	16	7,75	% 26
Geometri	10	1	2	7	0,50	% 5
TYT Matematik	40	10	7	23	8,25	% 21
Cevap Anahtarı	A	DAEBBCDCECCEDBABAEDADECACCBDEBBACDDCADE				
Cevaplarınız		DAEB bC b A dA D C e b B b c				

	S	D	Y	B%
Matematik-1	0	0	0	0
RASYONEL SAYILAR	1	1	0	100
Üslü İfadeler	1	1	0	100
Köklü İfadeler	1	1	0	100
Ondalık Sayılar	1	1	0	100
Mutlak Değerli Denklemler	1	0	0	0
Aralık Kavramı ve Basit Eşitsizlikler	1	0	0	0
Fonksiyonlarda İşlemler	1	0	0	0
Bölünebilme Kuralları	1	0	0	0
KÜMELER	1	0	0	0
Sayı Basamakları	1	0	1	0
Rutin Olmayan Problemler	5	3	1	60
Önermeler ve Bileşik Önermeler	1	0	0	0
Mutlak Değer Özellikleri	1	0	1	0
VERİ	1	0	0	0
Tek ve Çift Sayılar	1	0	0	0
Birinci Dereceden Bir Bilinmeyenli Denklemler	1	1	0	100
Yaş Problemleri	1	0	0	0
Sayı Problemleri	1	0	1	0
Yüzde, Kar-Zarar Problemleri	1	0	0	0
Hareket Problemleri	1	0	0	0

	Soru	Doğru	Yanlış	Boş	Net	Başarı
Tarih-1	5	3	0	2	3,00	% 60
Coğrafya-1	5	1	3	1	0,25	% 5
Felsefe	5	1	2	2	0,50	% 10
Din Kült. ve Ahl. Bil.	5	4	1	0	3,75	% 75
Felsefe (Seçmeli)	5	0	0	5	0,00	% 0
TYT Sosyal	20	9	6	5	7,50	% 38
Cevap Anahtarı	A	ECEBDDAECEADBEDCAEBCBACDE				
Cevaplarınız		E BDbb cCAc b CAEBd				

	S	D	Y	B%
Tarih-1	0	0	0	0
İlk ve Orta Çağlarda İÇ Asya'daki Türk siyasi teşekküllerinin güç ve yönetim yapısını açıklar.	1	1	0	100
Anadolu'daki ilk Türk siyasi teşekküllerinin birbirleriyle ve çevre devletlerle olan ilişkilerini uzlaşma ve çatışma bağlamında açıklar.	1	0	0	0
Avrupa düşüncesinde meydana gelen değişimleri ve bunların etkilerini analiz eder.	1	0	0	0
Mustafa Kemal'in Birinci Dünya Savaşı'na kadarki eğitim ve askerlik hayatını içinde bulunduğu toplumun siyasi, sosyal ve kültürel durumunu değerlendirir.	1	1	0	100
Millî Mücadele sonucunda kazanılan diplomatik başarıları ülkemizin bağımsızlığı açısından değerlendirir.	1	1	0	100
Coğrafya-1	0	0	0	0
Yeryüzündeki farklı iklim tiplerinin özellikleri ve dağılışı hakkında çıkarımlarda bulunur.	1	0	1	0
Bitki toplulukları ve türlerini genel özelliklerine göre sınıflandırır.	1	0	1	0
Bilgileri haritalara aktarmada kullanılan yöntem ve teknikleri açıklar.	1	0	0	0
Afetlerin oluşum nedenlerini ve özelliklerini açıklar.	1	0	1	0
Türkiye'de nüfusun tarihsel seyri sosyal ve ekonomik faktörler açısından değerlendirir.	1	1	0	100
Felsefe	0	0	0	0
Felsefeyi Tanıma	1	1	0	100
Felsefe ile Düşünme	1	0	1	0
Ahlak felsefesinin konusunu ve problemlerini açıklar.	1	0	0	0
FELSEFENİN TEMEL KONULARI VE PROBLEMLERİ	1	0	1	0
Bilim felsefesinin konusunu ve problemlerini açıklar.	1	0	0	0
Din Kült. ve Ahl. Bil.	0	0	0	0
İslam'da ibadet kavramını ve ibadetin kapsamını açıklar.	1	1	0	100
İslam Düşüncesinde İtikadi, Siyasi ve Fikhi Yorumlar	1	1	0	100
Bazı genç sahabilere örnek olan özelliklerini örnek alır.	1	1	0	100

	Soru	Doğru	Yanlış	Boş	Net	Başarı
Fizik	7	1	5	1	-0,25	% 0
Kimya	7	1	1	5	0,75	% 11
Biyoloji	6	0	3	3	-0,75	% 0
TYT Fen	20	2	9	9	-0,25	% 0
Cevap Anahtarı	A	BBADAACDEADECBBDCAE				
Cevaplarınız		ccaAba E b d e a				

	S	D	Y	B%
Fizik	0	0	0	0
Yapışma (adezyon) ve birbirini tutma (kohezyon) olaylarını örneklerle açıklar.	1	0	0	0
Basınç ve basınç kuvveti kavramlarının katı, durgun sıvı ve gazlarda bağlı olduğu değişkenleri açıklar.	1	0	1	0
Renk	1	0	1	0
Sürtünme kuvvetinin bağlı olduğu değişkenleri analiz eder.	1	0	1	0
Elektrik akımı, direnç ve potansiyel farkı arasındaki ilişkiyi analiz eder.	1	1	0	100
İş, Enerji ve Güç	1	0	1	0
Kinîma	1	0	1	0
Kimya	0	0	0	0
Kimyanın Sembolik Dili	1	0	0	0
Atomun Yapısı	1	1	0	100
Güçlü Etkileşimler / Kovalent Bağ	1	0	0	0
Maddenin Fiziksel Hâlleri	1	0	1	0
Kimyasal Hesaplamalar / Sınırlayıcı Bileşen Hesaplamaları	1	0	0	0
Çözünme Süreci	1	0	0	0
Astiller ve Bazılar	1	0	0	0
Biyoloji	0	0	0	0
Eşeyli Üreme	1	0	1	0
Lizozom	1	0	0	0
Enzimler	1	0	0	0
Kan Grupları	1	0	1	0
Hayvanlar	1	0	0	0
Ekosistemde Madde ve Enerji Akışı	1	0	1	0

DİDAKTİK KALEM TYT 1



390,893

%

1,95

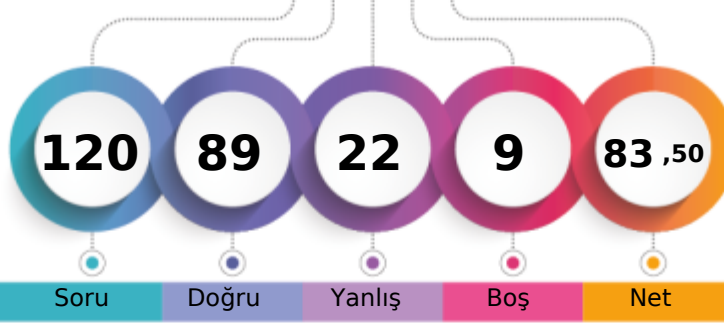
MANİSA / YUNUSEMRE
KEP AKADEMİ 12.SAYISAL-M - 13112
RIZA CAN KAYNAK

1. Öğrenci

Sizin yeriniz
(643.)

Sonuncu Öğrenci

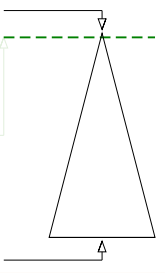

Şube	Kurum	İlçe	İl	Genel
Öğrenci Sıra No	1	16	20	37
Sınava Katılan Öğrenci Sayısı	62	311	434	1876
				643 % 1,95
				32984

	Soru	Doğru	Yanlış	Boş	Net	Başarı
TYT Türkçe	40	31	9	0	28,75	% 72
Cevap Anahtarı	A	CEBABDCAEEABDADCCEBDADCCCEBBDACCDDADBEEDBAC				
Cevaplarınız		CbDABDCAEaeBeACDCbBDADCCEDdAbCDdbBEEDBAC				

	S	D	Y	B%
Türkçe	0	0	0	0
Sözcükler Arası Anlam İlişkileri	2	2	0	100
Söz Öbeklerinde Anlam	1	0	1	0
Sözcükte Anlam	1	0	1	0
Verilen Sözlere Anlamlı Cümle Oluşturma	1	1	0	100
Parçadaki Cümlelerin İçerik ve Özellikleri	2	2	0	100
Cümleyi Yorumlama ve Açıklama	2	2	0	100
Ad Söylü Sözcükler - Karma	2	1	1	50
KARMA DİL BİLGİSİ	1	0	1	0
Bitişik ve Ayrı Yazılan Kelimeler	2	1	1	50
Noktalama İşaretleri - Karma	1	1	0	100
Noktalı Virgöl	1	1	0	100
Paragrafı İkiye Ayırma	1	1	0	100
Paragrafta Anlatım Akışını Bozan Cümle	1	1	0	100
Cümlelerden Paragraf Oluşturma	1	0	1	0
Paragrafta Boş Bırakılan Yerleri Tamamlama	2	1	1	50
Paragrafta Ana Düşünce (Ana Fikir)	5	5	0	100
Paragrafın Yorumlanması	6	5	1	83
Paragrafta Yardımcı Düşünceler	7	6	1	86
Paragrafın Karşılık Olduğu Soruyu Belirleme	1	1	0	100

	Soru	Doğru	Yanlış	Boş	Net	Başarı
Matematik-1	30	19	4	7	18,00	% 60
Geometri	10	9	0	1	9,00	% 90
TYT Matematik	40	28	4	8	27,00	% 68
Cevap Anahtarı	A	DAEBBCBDCCECCEDBBADEADADECACCBDEBBACDDCADE				
Cevaplarınız		DAEBBCcC ECCEDBABdA ADEC C dBBCA DCADE				

	S	D	Y	B%
Matematik-1	0	0	0	0
RASYONEL SAYILAR	1	1	0	100
Üslü ifadeler	1	1	0	100
Köklü ifadeler	1	1	0	100
Ondalık Sayılar	1	1	0	100
Mutlak Değerli Denklemler	1	0	1	0
Aralık Kavramı ve Basit Eşitsizlikler	1	1	0	100
Fonksiyonlarda İşlemler	1	0	1	0
Bölünebilme Kuralları	1	0	0	0
KÜMELER	1	0	0	0
Sayı Basamakları	1	1	0	100
Rutin Olmayan Problemler	5	4	0	80
Önermeler ve Bileşik Önermeler	1	1	0	100
Mutlak Değer Özellikleri	1	1	0	100
VERİ	1	1	0	100
Tek ve Çift Sayılar	1	1	0	100
Birinci Dereceden Bir Bilinmeyenli Denklemler	1	1	0	100
Yaş Problemleri	1	1	0	100
Sayı Problemleri	1	0	1	0
Yüzde, Kar-Zarar Problemleri	1	1	0	100
Hareket Problemleri	1	1	0	100

	Soru	Doğru	Yanlış	Boş	Net	Başarı
Tarih-1	5	5	0	0	5,00	% 100
Coğrafya-1	5	3	2	0	2,50	% 50
Felsefe	5	4	1	0	3,75	% 75
Din Kült. ve Ahl. Bil.	5	5	0	0	5,00	% 100
Felsefe (Seçmeli)	5	0	0	5	0,00	% 0
TYT Sosyal	20	17	3	0	16,25	% 81
Cevap Anahtarı	A	ECEBDDAECEADBEDCAEBCBACDE				
Cevaplarınız		ECEBDDbdECADcEDCAEBC				

	S	D	Y	B%
Tarih-1	0	0	0	0
İlk ve Orta Çağlarda İÇ Asya'daki Türk siyasi teşekküllerinin güç ve yönetim yapısını açıklar.	1	1	0	100
Anadolu'daki ilk Türk siyasi teşekküllerinin birbirleriyle ve çevre devletlerle olan ilişkilerini uzlaşma ve çatışma bağlamında açıklar.	1	1	0	100
Avrupa düşüncesinde meydana gelen değişimleri ve bunların etkilerini analiz eder.	1	1	0	100
Mustafa Kemal'in Birinci Dünya Savaşı'na kadarki eğitim ve askerlik hayatını içinde bulunduğu toplumun siyasi, sosyal ve kültürel durumunu analiz eder.	1	1	0	100
Millî Mücadele sonucunda kazanılan diplomatik başarıları ülkemizin bağımsızlığı açısından değerlendirir.	1	1	0	100
Coğrafya-1	0	0	0	0
Yeryüzündeki farklı iklim tiplerinin özellikleri ve dağılışı hakkında çıkarımlarda bulunur.	1	1	0	100
Bitki toplulukları ve türlerini genel özelliklerine göre sınıflandırır.	1	0	1	0
Bilgileri haritalara aktarmada kullanılan yöntem ve teknikleri açıklar.	1	0	1	0
Afetlerin oluşum nedenlerini ve özelliklerini açıklar.	1	1	0	100
Türkiye'de nüfusun tarihsel seyri sosyal ve ekonomik faktörler açısından değerlendirir.	1	1	0	100
Felsefe	0	0	0	0
Felsefeyi Tanıma	1	1	0	100
Felsefe ile Düşünme	1	1	0	100
Ahlak felsefesinin konusunu ve problemlerini açıklar.	1	0	1	0
FELSEFENİN TEMEL KONULARI VE PROBLEMLERİ	1	1	0	100
Bilim felsefesinin konusunu ve problemlerini açıklar.	1	1	0	100
Din Kült. ve Ahl. Bil.	0	0	0	0
İslam'da ibadet kavramını ve ibadetin kapsamını açıklar.	1	1	0	100
İslam Düşüncesinde İtikadi, Siyasi ve Fikhi Yorumlar	1	1	0	100
Bazı genç sahabilere örnek olan özelliklerini örnek alır.	1	1	0	100

	Soru	Doğru	Yanlış	Boş	Net	Başarı
Fizik	7	4	3	0	3,25	% 46
Kimya	7	4	2	1	3,50	% 50
Biyoloji	6	5	1	0	4,75	% 79
TYT Fen	20	13	6	1	11,50	% 58
Cevap Anahtarı	A	BBADAACDEADECBBDCAE				
Cevaplarınız		BBeeeACDEeD CdBBDCCeE				

	S	D	Y	B%
Fizik	0	0	0	0
Yapışma (adezyon) ve birbirini tutma (kohezyon) olaylarını örneklerle açıklar.	1	1	0	100
Basınç ve basınç kuvveti kavramlarının katı, durgun sıvı ve gazlarda bağlı olduğu değişkenleri açıklar.	1	1	0	100
Renk	1	0	1	0
Sürtünme kuvvetinin bağlı olduğu değişkenleri analiz eder.	1	0	1	0
Elektrik akımı, direnç ve potansiyel farkı arasındaki ilişkiyi analiz eder.	1	0	1	0
İş, Enerji ve Güç	1	1	0	100
Kinîma	1	1	0	100
Kimya	0	0	0	0
Kimyanın Sembolik Dili	1	1	0	100
Atomun Yapısı	1	1	0	100
Güçlü Etkileşimler / Kovalent Bağ	1	0	1	0
Maddenin Fiziksel Hâlleri	1	1	0	100
Kimyasal Hesaplamalar / Sınırlayıcı Bileşen Hesaplamaları	1	0	0	0
Çözünme Süreci	1	1	0	100
Astlar ve Bazılar	1	0	1	0
Biyoloji	0	0	0	0
Eşeyli Üreme	1	1	0	100
Lizozom	1	1	0	100
Enzimler	1	1	0	100
Kan Grupları	1	1	0	100
Hayvanlar	1	0	1	0
Ekosistemde Madde ve Enerji Akışı	1	1	0	100

DİDAKTİK KALEM TYT 1

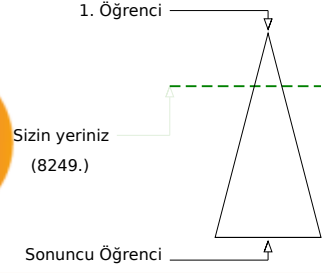
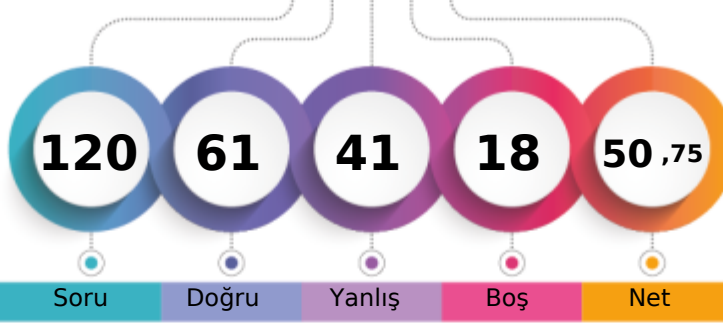

292,518 % 25,01

MANİSA / YUNUSEMRE
KEP AKADEMİ 12.SAYISAL-M - 13032
SAMET FURKAN TOSUN

Soru Doğru Yanlış Boş Net

Şube Kurum İlçe İl Genel

Öğrenci Sıra No 27 149 177 415 8249 % 25,01

Sınava Katılan Öğrenci Sayısı 62 311 434 1876 32984

	Soru	Doğru	Yanlış	Boş	Net	Başarı
TYT Türkçe	40	26	13	1	22,75	% 57
Cevap Anahtarı	B	BEACDCBAEEBACDAEDBCACDDAEBCCADCDDBACEB				
Cevaplarınız		ebACDCBAcd ceDcaABCdeDDAEBCCADCDdDBACEe				

	S	D	Y	B%
Türkçe	0	0	0	0
Sözcükler Arası Anlam İlişkileri	2	2	0	100
Söz Öbeklerinde Anlam	1	0	1	0
Sözcükte Anlam	1	0	1	0
Verilen Sözlere Anlamlı Cümle Oluşturma	1	1	0	100
Parçadaki Cümlelerin İçerik ve Özellikleri	2	2	0	100
Cümleyi Yorumlama ve Açıklama	2	2	0	100
Ad Söylü Sözcükler - Karma	2	0	2	0
KARMA DİL BİLGİSİ	1	0	1	0
Bitişik ve Ayrı Yazılan Kelimeler	2	1	0	50
Noktalama İşaretleri - Karma	1	0	1	0
Noktalı Virgül	1	0	1	0
Paragrafı İkiye Ayırma	1	0	1	0
Paragrafta Anlatım Akışını Bozan Cümle	1	1	0	100
Cümlelerden Paragraf Oluşturma	1	0	1	0
Paragrafta Boş Bırakılan Yerleri Tamamlama	2	2	0	100
Paragrafta Ana Düşünce (Ana Fikir)	5	3	2	60
Paragrafın Yorumlanması	6	4	2	67
Paragrafta Yardımcı Düşünceler	7	7	0	100
Paragrafın Karşılık Olduğu Soruyu Belirleme	1	1	0	100

	Soru	Doğru	Yanlış	Boş	Net	Başarı
Matematik-1	30	11	10	9	8,50	% 28
Geometri	10	1	2	7	0,50	% 5
TYT Matematik	40	12	12	16	9,00	% 23
Cevap Anahtarı	B	ADBBCEECBCDEDCBBEADAACDEACACEBDCABBCCDDEAD				
Cevaplarınız		dDB aEEbc Daee BdA cA cEC E Eba				

	S	D	Y	B%
Matematik-1	0	0	0	0
RASYONEL SAYILAR	1	1	0	100
Üslü ifadeler	1	0	1	0
Köklü ifadeler	1	1	0	100
Ondalık Sayılar	1	1	0	100
Mutlak Değerli Denklemler	1	0	0	0
Aralık Kavramı ve Basit Eşitsizlikler	1	0	1	0
Fonksiyonlarda İşlemler	1	0	1	0
Bölünebilme Kuralları	1	1	0	100
KÜMELER	1	0	0	0
Sayı Basamakları	1	1	0	100
Rutin Olmayan Problemler	5	2	2	40
Önermeler ve Bileşik Önermeler	1	0	1	0
Mutlak Değer Özellikleri	1	0	1	0
VERİ	1	0	1	0
Tek ve Çift Sayılar	1	1	0	100
Birinci Dereceden Bir Bilinmeyenli Denklemler	1	1	0	100
Yaş Problemleri	1	0	0	0
Sayı Problemleri	1	0	1	0
Yüzde, Kar-Zarar Problemleri	1	0	1	0
Hareket Problemleri	1	1	0	100

	Soru	Doğru	Yanlış	Boş	Net	Başarı
Tarih-1	5	4	1	0	3,75	% 75
Coğrafya-1	5	3	2	0	2,50	% 50
Felsefe	5	4	1	0	3,75	% 75
Din Kült. ve Ahl. Bil.	5	4	1	0	3,75	% 75
Felsefe (Seçmeli)	5	0	0	5	0,00	% 0
TYT Sosyal	20	15	5	0	13,75	% 69
Cevap Anahtarı	B	CEDEBEDACEDADBECECABECBAD				
Cevaplarınız		CEaEBaDbCEDADbCeEdCAB				

	S	D	Y	B%
Tarih-1	0	0	0	0
İlk ve Orta Çağlarda İÇ Asya'daki Türk siyasi teşekküllerinin güç ve yönetim yapısını açıklar.	1	1	0	100
Anadolu'daki ilk Türk siyasi teşekküllerinin birbirleriyle ve çevre devletlerle olan ilişkilerini uzlaşma ve çatışma bağlamında açıklar.	1	1	0	100
Avrupa düşüncesinde meydana gelen değişimleri ve bunların etkilerini analiz eder.	1	1	0	100
Mustafa Kemal'in Birinci Dünya Savaşı'na kadarki eğitim ve askerlik hayatını içinde bulunduğu toplumun siyasi, sosyal ve kültürel durumunu analiz eder.	1	1	0	100
Millî Mücadele sonucunda kazanılan diplomatik başarıları ülkemizin bağımsızlığı açısından değerlendirir.	1	0	1	0
Coğrafya-1	0	0	0	0
Yeryüzündeki farklı iklim tiplerinin özellikleri ve dağılışı hakkında çıkarımlarda bulunur.	1	1	0	100
Bitki toplulukları ve türlerini genel özelliklerine göre sınıflandırır.	1	0	1	0
Bilgileri haritalara aktarmada kullanılan yöntem ve teknikleri açıklar.	1	0	1	0
Afetlerin oluşum nedenlerini ve özelliklerini açıklar.	1	1	0	100
Türkiye'de nüfusun tarihsel seyri sosyal ve ekonomik faktörler açısından değerlendirir.	1	1	0	100
Felsefe	0	0	0	0
Felsefeyi Tanıma	1	1	0	100
Felsefe ile Düşünme	1	1	0	100
Ahlak felsefesinin konusunu ve problemlerini açıklar.	1	1	0	100
FELSEFENİN TEMEL KAVRAMLARI VE PROBLEMLERİ	1	0	1	0
Bilim felsefesinin konusunu ve problemlerini açıklar.	1	1	0	100
Din Kült. ve Ahl. Bil.	0	0	0	0
İslam'da ibadet kavramını ve ibadetin kapsamını açıklar.	1	1	0	100
İslam Düşüncesinde İtikadi, Siyasi ve Fikhi Yorumlar	1	1	0	100
Bazı genç şahabillerin öne çıkan özelliklerini örnek alır.	1	1	0	100

	Soru	Doğru	Yanlış	Boş	Net	Başarı
Fizik	7	3	4	0	2,00	% 29
Kimya	7	3	4	0	2,00	% 29
Biyoloji	6	2	3	1	1,25	% 21
TYT Fen	20	8	11	1	5,25	% 26
Cevap Anahtarı	B	ADBBCAAEEADBCBBAEDC				
Cevaplarınız		AeBdaAbaDbeDBacdAbd				

	S	D	Y	B%
Fizik	0	0	0	0
Yapışma (adezyon) ve birbirini tutma (kohezyon) olaylarını örneklerle açıklar.	1	1	0	100
Basınç ve basınç kuvveti kavramlarının katı, durgun sıvı ve gazlarda bağlı olduğu değişkenleri açıklar.	1	0	1	0
Renk	1	1	0	100
Sürtünme kuvvetinin bağlı olduğu değişkenleri analiz eder.	1	0	1	0
Elektrik akımı, direnç ve potansiyel farkı arasındaki ilişkiyi analiz eder.	1	1	0	100
İş, Enerji ve Güç	1	0	1	0
Kinîma	1	0	1	0
Kimya	0	0	0	0
Kimyanın Sembolik Dili	1	1	0	100
Atomun Yapısı	1	0	1	0
Güçlü Etkileşimler / Kovalent Bağ	1	0	1	0
Maddenin Fiziksel Hâlleri	1	1	0	100
Kimyasal Hesaplamalar / Sınırlayıcı Bileşen Hesaplamaları	1	0	1	0
Çözünme Süreci	1	0	1	0
Astiller ve Bazılar	1	1	0	100
Biyoloji	0	0	0	0
Eşeyli Üreme	1	0	1	0
Lizozom	1	0	1	0
Enzimler	1	1	0	100
Kan Grupları	1	0	0	0
Hayvanlar	1	1	0	100
Ekosistemde Madde ve Enerji Akışı	1	0	1	0

DİDAKTİK KALEM TYT 1

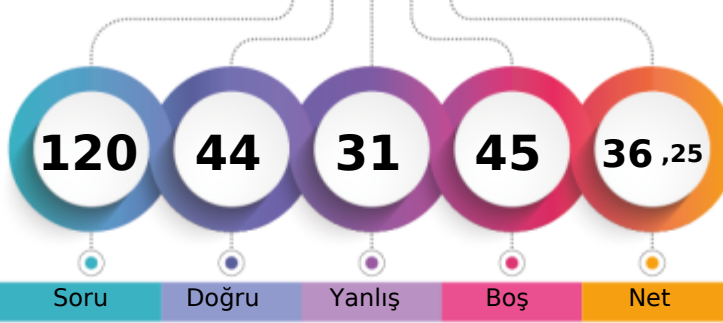

248,995 % 49,75

MANİSA / YUNUSEMRE
KEP AKADEMİ 12.SAYISAL-M - 13014
SAMET UZUN

1. Öğrenci

Sizin yeriniz
(16410.)

Sonuncu Öğrenci

Soru Doğru Yanlış Boş Net

Şube Kurum İlçe İl Genel

Öğrenci Sıra No 46 226 289 805 16410 % 49,75

Sınava Katılan Öğrenci Sayısı 62 311 434 1876 32984

		Soru	Doğru	Yanlış	Boş	Net	Başarı
TYT Türkçe		40	23	12	5	20,00	% 50
Cevap Anahtarı	B	BEACDCBAEEBACDAEDBCACDDAEBCCADDCBDBACEB					
Cevaplarınız		BEACDCBA CDb cBedeDDADEeCdADbadDBACaa					

	S	D	Y	B%
Türkçe	0	0	0	0
Sözcükler Arası Anlam İlişkileri	2	2	0	100
Söz Öbeklerinde Anlam	1	1	0	100
Sözcükte Anlam	1	1	0	100
Verilen Sözlere Anlamlı Cümle Oluşturma	1	1	0	100
Parçadaki Cümlelerin İçerik ve Özellikleri	2	2	0	100
Cümleyi Yorumlama ve Açıklama	2	2	0	100
Ad Söylü Sözcükler - Karma	2	0	0	0
KARMA DİL BİLGİSİ	1	0	0	0
Bitişik ve Ayrı Yazılan Kelimeler	2	1	0	50
Noktalama İşaretleri - Karma	1	0	1	0
Noktalı Virgöl	1	1	0	100
Paragrafı İkiye Ayırma	1	0	1	0
Paragrafta Anlatım Akışını Bozan Cümle	1	0	1	0
Cümlelerden Paragraf Oluşturma	1	0	0	0
Paragrafta Boş Bırakılan Yerleri Tamamlama	2	1	1	50
Paragrafta Ana Düşünce (Ana Fikir)	5	0	5	0
Paragrafın Yorumlanması	6	3	3	50
Paragrafta Yardımcı Düşünceler	7	7	0	100
Paragrafın Karşılık Olduğu Soruyu Belirleme	1	1	0	100

		Soru	Doğru	Yanlış	Boş	Net	Başarı
Matematik-1		30	3	3	24	2,25	% 8
Geometri		10	0	1	9	-0,25	% 0
TYT Matematik		40	3	4	33	2,00	% 5
Cevap Anahtarı	B	ADBBCEECBCDEDCBEEADAACDECEBDCABBCDDEAD					
Cevaplarınız		bc Ec C B d					

	S	D	Y	B%
Matematik-1	0	0	0	0
RASYONEL SAYILAR	1	0	1	0
Üslü ifadeler	1	0	1	0
Köklü ifadeler	1	1	0	100
Ondalık Sayılar	1	0	0	0
Mutlak Değerli Denklemler	1	0	0	0
Aralık Kavramı ve Basit Eşitsizlikler	1	0	0	0
Fonksiyonlarda İşlemler	1	0	0	0
Bölünebilme Kuralları	1	0	0	0
KÜMELER	1	0	0	0
Sayı Basamakları	1	0	1	0
Rutin Olmayan Problemler	5	0	0	0
Önermeler ve Bileşik Önermeler	1	1	0	100
Mutlak Değer Özellikleri	1	0	0	0
VERİ	1	0	0	0
Tek ve Çift Sayılar	1	1	0	100
Birinci Dereceden Bir Bilinmeyenli Denklemler	1	0	0	0
Yaş Problemleri	1	0	0	0
Sayı Problemleri	1	0	0	0
Yüzde, Kar-Zarar Problemleri	1	0	0	0
Hareket Problemleri	1	0	0	0

		Soru	Doğru	Yanlış	Boş	Net	Başarı
Tarih-1		5	4	1	0	3,75	% 75
Coğrafya-1		5	1	4	0	0,00	% 0
Felsefe		5	5	0	0	5,00	% 100
Din Kült. ve Ahl. Bil.		5	3	2	0	2,50	% 50
Felsefe (Seçmeli)		5	0	0	5	0,00	% 0
TYT Sosyal		20	13	7	0	11,25	% 56
Cevap Anahtarı	B	CEDEBEDACEDADBECECABECBAD					
Cevaplarınız		CcDEBacBcCcDADBEcCCbB					

	S	D	Y	B%
Tarih-1	0	0	0	0
İlk ve Orta Çağlarda İÇ Asya'daki Türk siyasi teşekküllerinin güç ve yönetim yapısını açıklar.	1	0	1	0
Anadolu'daki ilk Türk siyasi teşekküllerinin birbirleriyle ve çevre devletlerle olan ilişkilerini uzlaşma ve çatışma bağlamında açıklar.	1	1	0	100
Avrupa düşüncesinde meydana gelen değişimleri ve bunların etkilerini analiz eder.	1	1	0	100
Mustafa Kemal'in Birinci Dünya Savaşı'na kadarki eğitim ve askerlik hayatını içinde bulunduğu toplumun siyasi, sosyal ve kültürel durumunu değerlendirir.	1	1	0	100
Millî Mücadele sonucunda kazanılan diplomatik başarıları ülkemizin bağımsızlığı açısından değerlendirir.	1	1	0	100
Coğrafya-1	0	0	0	0
Yeryüzündeki farklı iklim tiplerinin özellikleri ve dağılışı hakkında çıkarımlarda bulunur.	1	0	1	0
Bitki toplulukları ve türlerini genel özelliklerine göre sınıflandırır.	1	0	1	0
Bilgileri haritalara aktarmada kullanılan yöntem ve teknikleri açıklar.	1	0	1	0
Afetlerin oluşum nedenlerini ve özelliklerini açıklar.	1	0	1	0
Türkiye'de nüfusun tarihsel seyri sosyal ve ekonomik faktörler açısından değerlendirir.	1	1	0	100
Felsefe	0	0	0	0
Felsefeyi Tanıma	1	1	0	100
Felsefe ile Düşünme	1	1	0	100
Ahlak felsefesinin konusunu ve problemlerini açıklar.	1	1	0	100
FELSEFENİN TEMEL KONULARI VE PROBLEMLERİ	1	1	0	100
Bilim felsefesinin konusunu ve problemlerini açıklar.	1	1	0	100
Din Kült. ve Ahl. Bil.	0	0	0	0
İslam'da ibadet kavramını ve ibadetin kapsamını açıklar.	1	1	0	100
İslam Düşüncesinde İtikadi, Siyasi ve Fikhi Yorumlar	1	0	1	0
Bazı genç sahabilere örnek olan özelliklerini örnek alır.	1	0	1	0

		Soru	Doğru	Yanlış	Boş	Net	Başarı
Fizik		7	3	2	2	2,50	% 36
Kimya		7	0	3	4	-0,75	% 0
Biyoloji		6	2	3	1	1,25	% 21
TYT Fen		20	5	8	7	3,00	% 15
Cevap Anahtarı	B	ADBBCAAEEADBCBBAEDC					
Cevaplarınız		c BB Abd b eBde Da					

	S	D	Y	B%
Fizik	0	0	0	0
Yapışma (adezyon) ve birbirini tutma (kohezyon) olaylarını örneklerle açıklar.	1	1	0	100
Basınç ve basınç kuvveti kavramlarının katı, durgun sıvı ve gazlarda bağlı olduğu değişkenleri açıklar.	1	1	0	100
Renk	1	0	1	0
Sürtünme kuvvetinin bağlı olduğu değişkenleri analiz eder.	1	0	0	0
Elektrik akımı, direnç ve potansiyel farkı arasındaki ilişkiyi analiz eder.	1	1	0	100
İş, Enerji ve Güç	1	0	1	0
Kinîma	1	0	0	0
Kimya	0	0	0	0
Kimyanın Sembolik Dili	1	0	0	0
Atomun Yapısı	1	0	1	0
Güçlü Etkileşimler / Kovalent Bağ	1	0	0	0
Maddenin Fiziksel Hâlleri	1	0	1	0
Kimyasal Hesaplamalar / Sınırlayıcı Bileşen Hesaplamaları	1	0	0	0
Çözünme Süreci	1	0	1	0
Astirler ve Bazılar	1	0	0	0
Biyoloji	0	0	0	0
Eşeyli Üreme	1	0	1	0
Lizozom	1	1	0	100
Enzimler	1	1	0	100
Kan Grupları	1	0	1	0
Hayvanlar	1	0	1	0
Ekosistemde Madde ve Enerji Akışı	1	0	0	0

DİDAKTİK KALEM TYT 1



327,770 % 12,27

MANİSA / YUNUSEMRE
KEP AKADEMİ 12.SAYISAL

-M - 16006
SENA DOĞAN

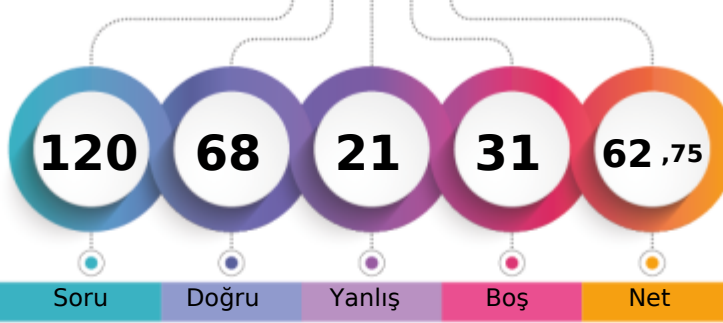

1. Öğrenci

Sizin yeriniz
(4048.)

Sonuncu Öğrenci

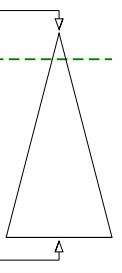

Soru Doğru Yanlış Boş Net

Şube Kurum İlçe İl Genel

Öğrenci Sıra No 19 100 116 240 4048 % 12,27

Sınava Katılan Öğrenci Sayısı 62 311 434 1876 32984

	Soru	Doğru	Yanlış	Boş	Net	Başarı
TYT Türkçe	40	31	6	3	29,50	% 74
Cevap Anahtarı	A CEBABDCAEEABDADCCEBDADCCBEADCCDADBEEDBAC					
Cevaplarınız	CEeABDCA dDADCCEBDdDeCEBDACCeCDBEBDBAC					

	S	D	Y	B%
Türkçe	0	0	0	0
Sözcükler Arası Anlam İlişkileri	2	2	0	100
Söz Öbeklerinde Anlam	1	1	0	100
Sözcükte Anlam	1	0	1	0
Verilen Sözlere Anlamlı Cümle Oluşturma	1	1	0	100
Parçadaki Cümlelerin İçerik ve Özellikleri	2	2	0	100
Cümleyi Yorumlama ve Açıklama	2	2	0	100
Ad Söylü Sözcükler - Karma	2	0	0	0
KARMA DİL BİLGİSİ	1	0	0	0
Bitişik ve Ayrı Yazılan Kelimeler	2	1	1	50
Noktalama İşaretleri - Karma	1	1	0	100
Noktalı Virgül	1	1	0	100
Paragrafı İkiye Ayırma	1	1	0	100
Paragrafta Anlatım Akışını Bozan Cümle	1	1	0	100
Cümlelerden Paragraf Oluşturma	1	1	0	100
Paragrafta Boş Bırakılan Yerleri Tamamlama	2	2	0	100
Paragrafta Ana Düşünce (Ana Fikir)	5	3	2	60
Paragrafın Yorumlanması	6	5	1	83
Paragrafta Yardımcı Düşünceler	7	6	1	86
Paragrafın Karşılık Olduğu Soruyu Belirleme	1	1	0	100

	Soru	Doğru	Yanlış	Boş	Net	Başarı
Matematik-1	30	20	4	6	19,00	% 63
Geometri	10	2	0	8	2,00	% 20
TYT Matematik	40	22	4	14	21,00	% 53
Cevap Anahtarı	A DAEBBCBDCECCEDBABAEDADECACCBDEBBCCADDCADE					
Cevaplarınız	DAEBcaBD ECdEDBAbdADAD C CB C D					

	S	D	Y	B%
Matematik-1	0	0	0	0
RASYONEL SAYILAR	1	1	0	100
Üslü ifadeler	1	1	0	100
Köklü ifadeler	1	1	0	100
Ondalık Sayılar	1	1	0	100
Mutlak Değerli Denklemler	1	0	1	0
Aralık Kavramı ve Basit Eşitsizlikler	1	0	1	0
Fonksiyonlarda İşlemler	1	1	0	100
Bölünebilme Kuralları	1	1	0	100
KÜMELER	1	0	0	0
Sayı Basamakları	1	1	0	100
Rutin Olmayan Problemler	5	5	0	100
Önermeler ve Bileşik Önermeler	1	0	1	0
Mutlak Değer Özellikleri	1	1	0	100
VERİ	1	1	0	100
Tek ve Çift Sayılar	1	1	0	100
Birinci Dereceden Bir Bilinmeyenli Denklemler	1	1	0	100
Yaş Problemleri	1	1	0	100
Sayı Problemleri	1	0	1	0
Yüzde, Kar-Zarar Problemleri	1	1	0	100
Hareket Problemleri	1	0	0	0

	Soru	Doğru	Yanlış	Boş	Net	Başarı
Tarih-1	5	4	1	0	3,75	% 75
Coğrafya-1	5	0	1	4	-0,25	% 0
Felsefe	5	3	2	0	2,50	% 50
Din Kült. ve Ahl. Bil.	5	4	1	0	3,75	% 75
Felsefe (Seçmeli)	5	0	0	5	0,00	% 0
TYT Sosyal	20	11	5	4	9,75	% 49
Cevap Anahtarı	A ECEBDDAECEADBEDCAEBCBACDE					
Cevaplarınız	EaEBD c AeBcDCAEBd					

	S	D	Y	B%
Tarih-1	0	0	0	0
İlk ve Orta Çağlarda İÇ Asya'daki Türk siyasi teşekküllerinin güç ve yönetim yapısını açıklar.	1	1	0	100
Anadolu'daki ilk Türk siyasi teşekküllerinin birbirleriyle ve çevre devletlerle olan ilişkilerini uzlaşma ve çatışma bağlamında açıklar.	1	0	1	0
Avrupa düşüncesinde meydana gelen değişimleri ve bunların etkilerini analiz eder.	1	1	0	100
Mustafa Kemal'in Birinci Dünya Savaşı'na kadarki eğitim ve askerlik hayatını içinde bulunduğu toplumun siyasi, sosyal ve kültürel durumunu analiz eder.	1	1	0	100
Millî Mücadele sonucunda kazanılan diplomatik başarıları ülkemizin bağımsızlığı açısından değerlendirir.	1	1	0	100
Coğrafya-1	0	0	0	0
Yeryüzündeki farklı iklim tiplerinin özellikleri ve dağılışı hakkında çıkarımlarda bulunur.	1	0	0	0
Bitki toplulukları ve türlerini genel özelliklerine göre sınıflandırır.	1	0	0	0
Bilgileri haritalara aktarmada kullanılan yöntem ve teknikleri açıklar.	1	0	1	0
Afetlerin oluşum nedenlerini ve özelliklerini açıklar.	1	0	0	0
Türkiye'de nüfusun tarihsel seyri sosyal ve ekonomik faktörler açısından değerlendirir.	1	0	0	0
Felsefe	0	0	0	0
Felsefeyi Tanıma	1	1	0	100
Felsefe ile Düşünme	1	0	1	0
Ahlak felsefesinin konusunu ve problemlerini açıklar.	1	1	0	100
FELSEFENİN TEMEL KONULARI VE PROBLEMLERİ	1	0	1	0
Bilim felsefesinin konusunu ve problemlerini açıklar.	1	1	0	100
Din Kült. ve Ahl. Bil.	0	0	0	0
İslam'da ibadet kavramını ve ibadetin kapsamını açıklar.	1	1	0	100
İslam Düşüncesinde İtikadi, Siyasi ve Fikhi Yorumlar	1	1	0	100
Bazı genç sahabilere örnek olan özelliklerini örnek alır.	1	1	0	100

	Soru	Doğru	Yanlış	Boş	Net	Başarı
Fizik	7	1	2	4	0,50	% 7
Kimya	7	3	3	1	2,25	% 32
Biyoloji	6	0	1	5	-0,25	% 0
TYT Fen	20	4	6	10	2,50	% 13
Cevap Anahtarı	A BBADAACDEADECBBDCAE					
Cevaplarınız	adA DEAcbe b					

	S	D	Y	B%
Fizik	0	0	0	0
Yapışma (adezyon) ve birbirini tutma (kohezyon) olaylarını örneklerle açıklar.	1	0	1	0
Basınç ve basınç kuvveti kavramlarının katı, durgun sıvı ve gazlarda bağlı olduğu değişkenleri açıklar.	1	0	1	0
Renk	1	1	0	100
Sürtünme kuvvetinin bağlı olduğu değişkenleri analiz eder.	1	0	0	0
Elektrik akımı, direnç ve potansiyel farkı arasındaki ilişkiyi analiz eder.	1	0	0	0
İş, Enerji ve Güç	1	0	0	0
Kinîma	1	0	0	0
Kimya	0	0	0	0
Kimyanın Sembolik Dili	1	1	0	100
Atomun Yapısı	1	1	0	100
Güçlü Etkileşimler / Kovalent Bağ	1	1	0	100
Maddenin Fiziksel Hâlleri	1	0	1	0
Kimyasal Hesaplamalar / Sınırlayıcı Bileşen Hesaplamaları	1	0	1	0
Çözünme Süreci	1	0	1	0
Astifer ve Bazılar	1	0	0	0
Biyoloji	0	0	0	0
Eşeyli Üreme	1	0	0	0
Lizozom	1	0	0	0
Enzimler	1	0	0	0
Kan Grupları	1	0	0	0
Hayvanlar	1	0	1	0
Ekosistemde Madde ve Enerji Akışı	1	0	0	0

DİDAKTİK KALEM TYT 1



284,155

%

28,82

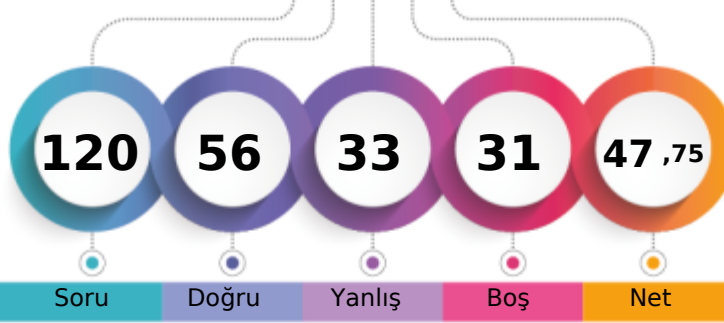
MANİSA / YUNUSEMRE
KEP AKADEMİ 12.SAYISAL-M - 13002
SUDE KAVUT

1. Öğrenci

Sizin yeriniz
(9506.)

Sonuncu Öğrenci

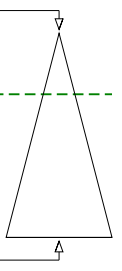

Şube	Kurum	İlçe	İl	Genel
Öğrenci Sıra No	29	164	198	477
Sınava Katılan Öğrenci Sayısı	62	311	434	1876
				9506 % 28,82
				32984

	Soru	Doğru	Yanlış	Boş	Net	Başarı
TYT Türkçe	40	20	12	8	17,00	% 43
Cevap Anahtarı	B	BEACDCBAEEBACDAEDBCACDDADEBCACDCDBDBACEB				
Cevaplarınız		edACDCBA	CDcbDcCddDe	DEBeC	edDBACEe	

	S	D	Y	B%
Türkçe	0	0	0	0
Sözcükler Arası Anlam İlişkileri	2	2	0	100
Söz Öbeklerinde Anlam	1	0	1	0
Sözcükte Anlam	1	0	1	0
Verilen Sözlere Anlamlı Cümle Oluşturma	1	1	0	100
Parçadaki Cümlelerin İçerik ve Özellikleri	2	2	0	100
Cümleyi Yorumlama ve Açıklama	2	2	0	100
Ad Söylü Sözcükler - Karma	2	0	0	0
KARMA DİL BİLGİSİ	1	0	0	0
Bitişik ve Ayrı Yazılan Kelimeler	2	1	0	50
Noktalama İşaretleri - Karma	1	0	1	0
Noktalı Virgül	1	1	0	100
Paragrafı İkiye Ayırma	1	1	0	100
Paragrafta Anlatım Akışını Bozan Cümle	1	1	0	100
Cümlelerden Paragraf Oluşturma	1	0	1	0
Paragrafta Boş Bırakılan Yerleri Tamamlama	2	1	1	50
Paragrafta Ana Düşünce (Ana Fikir)	5	2	3	40
Paragrafın Yorumlanması	6	2	3	33
Paragrafta Yardımcı Düşünceler	7	3	1	43
Paragrafın Karşılık Olduğu Soruyu Belirleme	1	1	0	100

	Soru	Doğru	Yanlış	Boş	Net	Başarı
Matematik-1	30	13	6	11	11,50	% 38
Geometri	10	6	1	3	5,75	% 58
TYT Matematik	40	19	7	14	17,25	% 43
Cevap Anahtarı	B	ADBBCEECBCDEDCBBEADAACDECAECEBDCABBCCDDEAD				
Cevaplarınız		D caEEbc	EDCBBdA	dACD	A	CA BCeD D

	S	D	Y	B%
Matematik-1	0	0	0	0
RASYONEL SAYILAR	1	1	0	100
Üslü ifadeler	1	0	0	0
Köklü ifadeler	1	1	0	100
Ondalık Sayılar	1	0	0	0
Mutlak Değerli Denklemler	1	0	1	0
Aralık Kavramı ve Basit Eşitsizlikler	1	0	1	0
Fonksiyonlarda İşlemler	1	0	1	0
Bölünebilme Kuralları	1	0	0	0
KÜMELER	1	0	0	0
Sayı Basamakları	1	1	0	100
Rutin Olmayan Problemler	5	2	1	40
Önermeler ve Bileşik Önermeler	1	1	0	100
Mutlak Değer Özellikleri	1	1	0	100
VERİ	1	1	0	100
Tek ve Çift Sayılar	1	1	0	100
Birinci Dereceden Bir Bilinmeyenli Denklemler	1	1	0	100
Yaş Problemleri	1	1	0	100
Sayı Problemleri	1	0	1	0
Yüzde, Kar-Zarar Problemleri	1	0	1	0
Hareket Problemleri	1	0	0	0

	Soru	Doğru	Yanlış	Boş	Net	Başarı
Tarih-1	5	3	1	1	2,75	% 55
Coğrafya-1	5	2	1	2	1,75	% 35
Felsefe	5	4	1	0	3,75	% 75
Din Kült. ve Ahl. Bil.	5	2	3	0	1,25	% 25
Felsefe (Seçmeli)	5	0	0	5	0,00	% 0
TYT Sosyal	20	11	6	3	9,50	% 48
Cevap Anahtarı	B	CEDEBEDACEDADBECECABECBAD				
Cevaplarınız		bEDE	bCEaADBEEdbb			

	S	D	Y	B%
Tarih-1	0	0	0	0
İlk ve Orta Çağlarda İÇ Asya'daki Türk siyasi teşekküllerinin güç ve yönetim yapısını açıklar.	1	1	0	100
Anadolu'daki ilk Türk siyasi teşekküllerinin birbirleriyle ve çevre devletlerle olan ilişkilerini uzlaşma ve çatışma bağlamında açıklar.	1	0	1	0
Avrupa düşüncesinde meydana gelen değişimleri ve bunların etkilerini analiz eder.	1	1	0	100
Mustafa Kemal'in Birinci Dünya Savaşı'na kadarki eğitim ve askerlik hayatını içinde bulunduğu toplumun siyasi, sosyal ve kültürel durumunu analiz eder.	1	1	0	100
Millî Mücadele sonucunda kazanılan diplomatik başarıları ülkemizin bağımsızlığı açısından değerlendirir.	1	1	0	100
Coğrafya-1	0	0	0	0
Yeryüzündeki farklı iklim tiplerinin özellikleri ve dağılışı hakkında çıkarımlarda bulunur.	1	0	0	0
Bitki toplulukları ve türlerini genel özelliklerine göre sınıflandırır.	1	0	1	0
Bilgileri haritalara aktarmada kullanılan yöntem ve teknikleri açıklar.	1	0	0	0
Afetlerin oluşum nedenlerini ve özelliklerini açıklar.	1	1	0	100
Türkiye'de nüfusun tarihsel seyri sosyal ve ekonomik faktörler açısından değerlendirir.	1	1	0	100
Felsefe	0	0	0	0
Felsefeyi Tanıma	1	1	0	100
Felsefe ile Düşünme	1	1	0	100
Ahlak felsefesinin konusunu ve problemlerini açıklar.	1	1	0	100
FELSEFENİN TEMEL KONULARI VE PROBLEMLERİ	1	1	0	100
Bilim felsefesinin konusunu ve problemlerini açıklar.	1	0	1	0
Din Kült. ve Ahl. Bil.	0	0	0	0
İslam'da ibadet kavramını ve ibadetin kapsamını açıklar.	1	0	1	0
İslam Düşüncesinde İtikadi, Siyasi ve Fikhi Yorumlar	1	0	1	0
Bazı genç sahabilere örnek olan özelliklerini örnek alır.	1	1	0	100

	Soru	Doğru	Yanlış	Boş	Net	Başarı
Fizik	7	1	2	4	0,50	% 7
Kimya	7	3	3	1	2,25	% 32
Biyoloji	6	2	3	1	1,25	% 21
TYT Fen	20	6	8	6	4,00	% 20
Cevap Anahtarı	B	ADBBCAAEEADBCBBAEDC				
Cevaplarınız		c B	bcD	eDaCBBdBe		

	S	D	Y	B%
Fizik	0	0	0	0
Yapışma (adezyon) ve birbirini tutma (kohezyon) olaylarını örneklerle açıklar.	1	1	0	100
Basınç ve basınç kuvveti kavramlarının katı, durgun sıvı ve gazlarda bağlı olduğu değişkenleri açıklar.	1	0	0	0
Renk	1	0	1	0
Sürtünme kuvvetinin bağlı olduğu değişkenleri analiz eder.	1	0	0	0
Elektrik akımı, direnç ve potansiyel farkı arasındaki ilişkiyi analiz eder.	1	0	0	0
İş, Enerji ve Güç	1	0	1	0
Kinîma	1	0	0	0
Kimya	0	0	0	0
Kimyanın Sembolik Dili	1	1	0	100
Atomun Yapısı	1	0	1	0
Güçlü Etkileşimler / Kovalent Bağ	1	0	1	0
Maddenin Fiziksel Hâlleri	1	1	0	100
Kimyasal Hesaplamalar / Sınırlayıcı Bileşen Hesaplamaları	1	0	0	0
Çözünme Süreci	1	1	0	100
Astiller ve Bazılar	1	0	1	0
Biyoloji	0	0	0	0
Eşeyli Üreme	1	1	0	100
Lizozom	1	1	0	100
Enzimler	1	0	1	0
Kan Grupları	1	0	0	0
Hayvanlar	1	0	1	0
Ekosistemde Madde ve Enerji Akışı	1	0	1	0

DİDAKTİK KALEM TYT 1

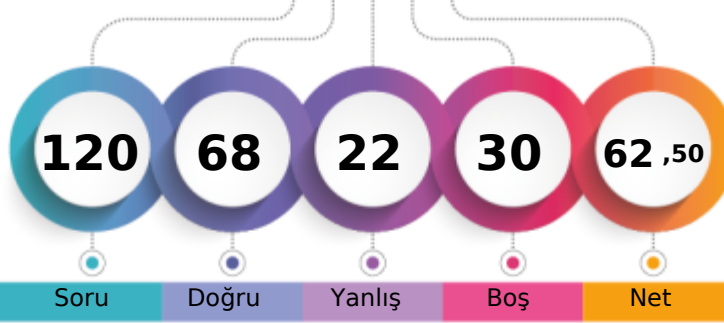

328,163 % 12,17

MANİSA / YUNUSEMRE
KEP AKADEMİ 12.SAYISAL-M - 13168
SUDE ŞEŞEN

1. Öğrenci

Sizin yeriniz
(4014.)

Sonuncu Öğrenci

Soru Doğru Yanlış Boş Net

Şube Kurum İlçe İl Genel

Öğrenci Sıra No 18 96 112 236 4014 % 12,17

Sınava Katılan Öğrenci Sayısı 62 311 434 1876 32984

	Soru	Doğru	Yanlış	Boş	Net	Başarı
TYT Türkçe	40	26	13	1	22,75	% 57
Cevap Anahtarı	B	BEACDCBAEEBACDAEDBCACDDADEBCACDCDBDBACEB				
Cevaplarınız		ebACDCBAE eeCDcEDBbdCDDAaaBCCbeeDdDBACEB				

	S	D	Y	B%
Türkçe	0	0	0	0
Sözcükler Arası Anlam İlişkileri	2	2	0	100
Söz Öbeklerinde Anlam	1	0	1	0
Sözcükte Anlam	1	0	1	0
Verilen Sözlere Anlamlı Cümle Oluşturma	1	1	0	100
Parçadaki Cümlelerin İçerik ve Özellikleri	2	2	0	100
Cümleyi Yorumlama ve Açıklama	2	2	0	100
Ad Söylü Sözcükler - Karma	2	1	0	50
KARMA DİL BİLGİSİ	1	0	1	0
Bitişik ve Ayrı Yazılan Kelimeler	2	1	1	50
Noktalama İşaretleri - Karma	1	0	1	0
Noktalı Virgül	1	1	0	100
Paragrafı İkiye Ayırma	1	1	0	100
Paragrafta Anlatım Akışını Bozan Cümle	1	0	1	0
Cümlelerden Paragraf Oluşturma	1	1	0	100
Paragrafta Boş Bırakılan Yerleri Tamamlama	2	2	0	100
Paragrafta Ana Düşünce (Ana Fikir)	5	3	2	60
Paragrafın Yorumlanması	6	4	2	67
Paragrafta Yardımcı Düşünceler	7	5	2	71
Paragrafın Karşılık Olduğu Soruyu Belirleme	1	0	1	0

	Soru	Doğru	Yanlış	Boş	Net	Başarı
Matematik-1	30	6	3	21	5,25	% 18
Geometri	10	9	0	1	9,00	% 90
TYT Matematik	40	15	3	22	14,25	% 36
Cevap Anahtarı	B	ADBBCEECBCDEDCBEEADAACDECEBDCABBCDDEAD				
Cevaplarınız		Ab BdEEa				C B CABB DDEAD

	S	D	Y	B%
Matematik-1	0	0	0	0
RASYONEL SAYILAR	1	0	1	0
Üslü ifadeler	1	1	0	100
Köklü ifadeler	1	1	0	100
Ondalık Sayılar	1	0	0	0
Mutlak Değerli Denklemler	1	1	0	100
Aralık Kavramı ve Basit Eşitsizlikler	1	0	1	0
Fonksiyonlarda İşlemler	1	0	0	0
Bölünebilme Kuralları	1	0	0	0
KÜMELER	1	0	0	0
Sayı Basamakları	1	1	0	100
Rutin Olmayan Problemler	5	0	1	0
Önermeler ve Bileşik Önermeler	1	0	0	0
Mutlak Değer Özellikleri	1	0	0	0
VERİ	1	0	0	0
Tek ve Çift Sayılar	1	0	0	0
Birinci Dereceden Bir Bilinmeyenli Denklemler	1	0	0	0
Yaş Problemleri	1	0	0	0
Sayı Problemleri	1	0	0	0
Yüzde, Kar-Zarar Problemleri	1	0	0	0
Hareket Problemleri	1	0	0	0

	Soru	Doğru	Yanlış	Boş	Net	Başarı
Tarih-1	5	4	1	0	3,75	% 75
Coğrafya-1	5	3	2	0	2,50	% 50
Felsefe	5	5	0	0	5,00	% 100
Din Küll. ve Ahl. Bil.	5	5	0	0	5,00	% 100
Felsefe (Seçmeli)	5	0	0	5	0,00	% 0
TYT Sosyal	20	17	3	0	16,25	% 81
Cevap Anahtarı	B	CEDEBEDACEDADBECECCABECBAD				
Cevaplarınız		CEDEaEdBcCcDADBECECCAB				

	S	D	Y	B%
Tarih-1	0	0	0	0
İlk ve Orta Çağlarda İÇ Asya'daki Türk siyasi teşekküllerinin güç ve yönetim yapısını açıklar.	1	1	0	100
Anadolu'daki ilk Türk siyasi teşekküllerinin birbirleriyle ve çevre devletlerle olan ilişkilerini uzlaşma ve çatışma bağlamında yorumlar.	1	1	0	100
Avrupa düşüncesinde meydana gelen değişimleri ve bunların etkilerini analiz eder.	1	1	0	100
Mustafa Kemal'in Birinci Dünya Savaşı'na kadarki eğitim ve askerlik hayatını içinde bulunduğu toplumun siyasi, sosyal ve kültürel durumunu değerlendirir.	1	0	1	0
Millî Mücadele sonucunda kazanılan diplomatik başarıları ülkemizin bağımsızlığı açısından değerlendirir.	1	1	0	100
Coğrafya-1	0	0	0	0
Yeryüzündeki farklı iklim tiplerinin özellikleri ve dağılışı hakkında çıkarımlarda bulunur.	1	1	0	100
Bitki toplulukları ve türlerini genel özelliklerine göre sınıflandırır.	1	0	1	0
Bilgileri haritalara aktarmada kullanılan yöntem ve teknikleri açıklar.	1	1	0	100
Afetlerin oluşum nedenlerini ve özelliklerini açıklar.	1	0	1	0
Türkiye'de nüfusun tarihsel seyri sosyal ve ekonomik faktörler açısından değerlendirir.	1	1	0	100
Felsefe	0	0	0	0
Felsefeyi Tanıma	1	1	0	100
Felsefe ile Düşünme	1	1	0	100
Ahlak felsefesinin konusunu ve problemlerini açıklar.	1	1	0	100
FELSEFENİN TEMEL KAVRAMLARI VE PROBLEMLERİ	1	1	0	100
Bilim felsefesinin konusunu ve problemlerini açıklar.	1	1	0	100
Din Küll. ve Ahl. Bil.	0	0	0	0
İslam'da ibadet kavramını ve ibadetin kapsamını açıklar.	1	1	0	100
İslam Düşüncesinde İtikadi, Siyasi ve Fikhi Yorumlar	1	1	0	100
Bazı genç sahabilere örnek olan özelliklerini örnek alır.	1	1	0	100

	Soru	Doğru	Yanlış	Boş	Net	Başarı
Fizik	7	2	2	3	1,50	% 21
Kimya	7	6	1	0	5,75	% 82
Biyoloji	6	2	0	4	2,00	% 33
TYT Fen	20	10	3	7	9,25	% 46
Cevap Anahtarı	B	ADBBCAAEEADBCBBAEDC				
Cevaplarınız		b BB bEDdADBCB D				

	S	D	Y	B%
Fizik	0	0	0	0
Yapışma (adezyon) ve birbirini tutma (kohezyon) olaylarını örneklerle açıklar.	1	1	0	100
Basınç ve basınç kuvveti kavramlarının katı, durgun sıvı ve gazlarda bağlı olduğu değişkenleri açıklar.	1	1	0	100
Renk	1	0	1	0
Sürtünme kuvvetinin bağlı olduğu değişkenleri analiz eder.	1	0	0	0
Elektrik akımı, direnç ve potansiyel farkı arasındaki ilişkiyi analiz eder.	1	0	0	0
İş, Enerji ve Güç	1	0	1	0
Kinîma	1	0	0	0
Kimya	0	0	0	0
Kimyanın Sembolik Dili	1	1	0	100
Atomun Yapısı	1	1	0	100
Güçlü Etkileşimler / Kovalent Bağ	1	1	0	100
Maddenin Fiziksel Hâlleri	1	1	0	100
Kimyasal Hesaplamalar / Sınırlayıcı Bileşen Hesaplamaları	1	1	0	100
Çözünme Süreci	1	1	0	100
Astifer ve Bazılar	1	1	0	100
Biyoloji	0	0	0	0
Eşeyli Üreme	1	0	0	0
Lizozom	1	1	0	100
Enzimler	1	1	0	100
Kan Grupları	1	0	0	0
Hayvanlar	1	0	0	0
Ekosistemde Madde ve Enerji Akışı	1	0	0	0

DİDAKTİK KALEM TYT 1



373,480

%

3,52

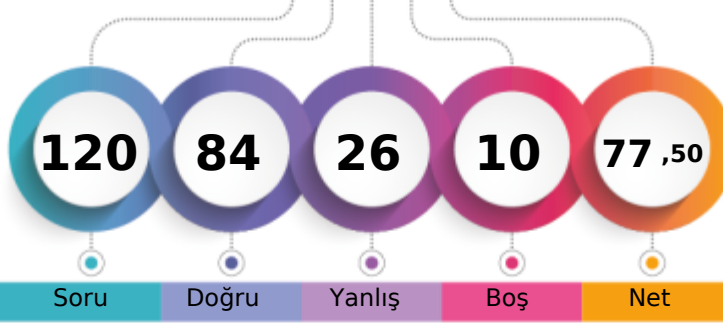
MANİSA / YUNUSEMRE
KEP AKADEMİ 12.SAYISAL-M - 13050
TALHA YILDIRIM

1. Öğrenci

Sizin yeriniz
(1160.)

Sonuncu Öğrenci

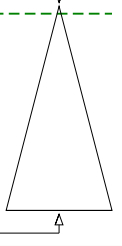

Şube	Kurum	İlçe	İl	Genel
Öğrenci Sıra No	2	28	33	71
Sınava Katılan Öğrenci Sayısı	62	311	434	1876
				1160 % 3,52
				32984

	Soru	Doğru	Yanlış	Boş	Net	Başarı
TYT Türkçe	40	27	12	1	24,00	% 60
Cevap Anahtarı	A	CEBABDCAEEABDADCCEBDADCCDEBBDACCDDADBEBDBAC				
Cevaplarınız		CdedBDaA cbdDeCDCEBDdDeeEBDACCDDADcEBDBAC				

	S	D	Y	B%
Türkçe	0	0	0	0
Sözcükler Arası Anlam İlişkileri	2	1	1	50
Söz Öbeklerinde Anlam	1	0	1	0
Sözcükte Anlam	1	0	1	0
Verilen Sözlere Anlamlı Cümle Oluşturma	1	1	0	100
Parçadaki Cümlelerin İçerik ve Özellikleri	2	2	0	100
Cümleyi Yorumlama ve Açıklama	2	1	1	50
Ad Söylü Sözcükler - Karma	2	0	1	0
KARMA DİL BİLGİSİ	1	0	1	0
Bitişik ve Ayrı Yazılan Kelimeler	2	1	1	50
Noktalama İşaretleri - Karma	1	0	1	0
Noktalı Virgöl	1	1	0	100
Paragrafı İkiye Ayırma	1	1	0	100
Paragrafta Anlatım Akışını Bozan Cümle	1	1	0	100
Cümlelerden Paragraf Oluşturma	1	1	0	100
Paragrafta Boş Bırakılan Yerleri Tamamlama	2	2	0	100
Paragrafta Ana Düşünce (Ana Fikir)	5	3	2	60
Paragrafın Yorumlanması	6	5	1	83
Paragrafta Yardımcı Düşünceler	7	6	1	86
Paragrafın Karşılık Olduğu Soruyu Belirleme	1	1	0	100

	Soru	Doğru	Yanlış	Boş	Net	Başarı
Matematik-1	30	20	1	9	19,75	% 66
Geometri	10	8	2	0	7,50	% 75
TYT Matematik	40	28	3	9	27,25	% 68
Cevap Anahtarı	A	DAEBBCBDCECCEDBABAEDADECACCBDEBBDACDDCADE				
Cevaplarınız		eAEBBCBD E CE BABA AD C C B aBcBDDCADE				

	S	D	Y	B%
Matematik-1	0	0	0	0
RASYONEL SAYILAR	1	0	1	0
Üslü ifadeler	1	1	0	100
Köklü ifadeler	1	1	0	100
Ondalık Sayılar	1	1	0	100
Mutlak Değerli Denklemler	1	1	0	100
Aralık Kavramı ve Basit Eşitsizlikler	1	1	0	100
Fonksiyonlarda İşlemler	1	1	0	100
Bölünebilme Kuralları	1	1	0	100
KÜMELER	1	0	0	0
Sayı Basamakları	1	1	0	100
Rutin Olmayan Problemler	5	2	0	40
Önermeler ve Bileşik Önermeler	1	1	0	100
Mutlak Değer Özellikleri	1	1	0	100
VERİ	1	0	0	0
Tek ve Çift Sayılar	1	1	0	100
Birinci Dereceden Bir Bilinmeyenli Denklemler	1	1	0	100
Yaş Problemleri	1	1	0	100
Sayı Problemleri	1	1	0	100
Yüzde, Kar-Zarar Problemleri	1	1	0	100
Hareket Problemleri	1	0	0	0

	Soru	Doğru	Yanlış	Boş	Net	Başarı
Tarih-1	5	3	2	0	2,50	% 50
Coğrafya-1	5	2	3	0	1,25	% 25
Felsefe	5	5	0	0	5,00	% 100
Din Kült. ve Ahl. Bil.	5	4	1	0	3,75	% 75
Felsefe (Seçmeli)	5	0	0	5	0,00	% 0
TYT Sosyal	20	14	6	0	12,50	% 63
Cevap Anahtarı	A	ECEBDDAEACADBEDCAEBCBACDE				
Cevaplarınız		ECaaddbcccADBEDCeEBC				

	S	D	Y	B%
Tarih-1	0	0	0	0
İlk ve Orta Çağlarda İÇ Asya'daki Türk siyasi teşekküllerinin güç ve yönetim yapısını açıklar.	1	1	0	100
Anadolu'daki ilk Türk siyasi teşekküllerinin birbirleriyle ve çevre devletlerle olan ilişkilerini uzlaşma ve çatışma bağlamında yorumlar.	1	1	0	100
Avrupa düşüncesinde meydana gelen değişimleri ve bunların etkilerini analiz eder.	1	0	1	0
Mustafa Kemal'in Birinci Dünya Savaşı'na kadarki eğitim ve askerlik hayatını içinde bulunduğu toplumun siyasi, sosyal ve kültürel durumunu değerlendirir.	1	1	0	100
Millî Mücadele sonucunda kazanılan diplomatik başarıları ülkemizin bağımsızlığı açısından değerlendirir.	1	1	0	100
Coğrafya-1	0	0	0	0
Yeryüzündeki farklı iklim tiplerinin özellikleri ve dağılışı hakkında çıkarımlarda bulunur.	1	1	0	100
Bitki toplulukları ve türlerini genel özelliklerine göre sınıflandırır.	1	0	1	0
Bilgileri haritalara aktarmada kullanılan yöntem ve teknikleri açıklar.	1	0	1	0
Afetlerin oluşum nedenlerini ve özelliklerini açıklar.	1	0	1	0
Türkiye'de nüfusun tarihsel seyri sosyal ve ekonomik faktörler açısından değerlendirir.	1	1	0	100
Felsefe	0	0	0	0
Felsefeyi Tanıma	1	1	0	100
Felsefe ile Düşünme	1	1	0	100
Ahlak felsefesinin konusunu ve problemlerini açıklar.	1	1	0	100
FELSEFENİN TEMEL KONULARI VE PROBLEMLERİ	1	1	0	100
Bilim felsefesinin konusunu ve problemlerini açıklar.	1	1	0	100
Din Kült. ve Ahl. Bil.	0	0	0	0
İslam'da ibadet kavramını ve ibadetin kapsamını açıklar.	1	1	0	100
İslam Düşüncesinde İtikadi, Siyasi ve Fikhi Yorumlar	1	0	1	0
Bazı genç sahabilere örnek olan özelliklerini örnek alır.	1	1	0	100

	Soru	Doğru	Yanlış	Boş	Net	Başarı
Fizik	7	5	2	0	4,50	% 64
Kimya	7	5	2	0	4,50	% 64
Biyoloji	6	5	1	0	4,75	% 79
TYT Fen	20	15	5	0	13,75	% 69
Cevap Anahtarı	A	BBADAACDEADECBBDCAE				
Cevaplarınız		BBcDcACDbAbECBaBDCAE				

	S	D	Y	B%
Fizik	0	0	0	0
Yapışma (adezyon) ve birbirini tutma (kohezyon) olaylarını örneklerle açıklar.	1	1	0	100
Basınç ve basınç kuvveti kavramlarının katı, durgun sıvı ve gazlarda bağlı olduğu değişkenleri açıklar.	1	1	0	100
Renk	1	0	1	0
Sürtünme kuvvetinin bağlı olduğu değişkenleri analiz eder.	1	1	0	100
Elektrik akımı, direnç ve potansiyel farkı arasındaki ilişkiyi analiz eder.	1	0	1	0
İş, Enerji ve Güç	1	1	0	100
Kinîma	1	1	0	100
Kimya	0	0	0	0
Kimyanın Sembolik Dili	1	1	0	100
Atomun Yapısı	1	0	1	0
Güçlü Etkileşimler / Kovalent Bağ	1	1	0	100
Maddenin Fiziksel Hâlleri	1	0	1	0
Kimyasal Hesaplamalar / Sınırlayıcı Bileşen Hesaplamaları	1	1	0	100
Çözünme Süreci	1	1	0	100
Astiller ve Bazılar	1	1	0	100
Biyoloji	0	0	0	0
Eşeyli Üreme	1	0	1	0
Lizozom	1	1	0	100
Enzimler	1	1	0	100
Kan Grupları	1	1	0	100
Hayvanlar	1	1	0	100
Ekosistemde Madde ve Enerji Akışı	1	1	0	100

DİDAKTİK KALEM TYT 1

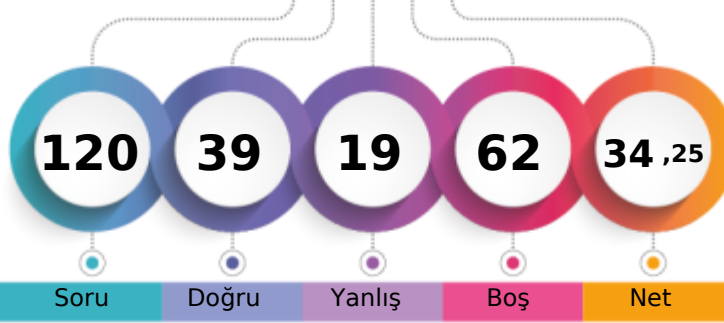

243,323 % 53,78

MANİSA / YUNUSEMRE
KEP AKADEMİ 12.SAYISAL-M - 13174
UFUK İHSAN KUMRU

1. Öğrenci

Sizin yeriniz
(17739.)

Sonuncu Öğrenci

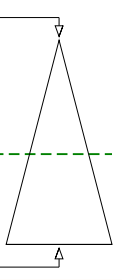

	Şube	Kurum	İlçe	İl	Genel
Öğrenci Sıra No	49	239	307	892	17739 % 53,78
Sınava Katılan Öğrenci Sayısı	62	311	434	1876	32984

	Soru	Doğru	Yanlış	Boş	Net	Başarı
TYT Türkçe	40	19	11	10	16,25	% 41
Cevap Anahtarı	B BEACDCBAEEBACDAEDBCACDDADEBCCADCDBDBACEB					
Cevaplarınız	dACDddA Ce BCd DDADEcCCeDdDa BcCED					

	S	D	Y	B%
Türkçe	0	0	0	0
Sözcükler Arası Anlam İlişkileri	2	2	0	100
Söz Öbeklerinde Anlam	1	0	1	0
Sözcükte Anlam	1	0	0	0
Verilen Sözlere Anlamlı Cümle Oluşturma	1	0	1	0
Parçadaki Cümlelerin İçerik ve Özellikleri	2	2	0	100
Cümleyi Yorumlama ve Açıklama	2	1	1	50
Ad Söylü Sözcükler - Karma	2	0	0	0
KARMA DİL BİLGİSİ	1	0	0	0
Bitişik ve Ayrı Yazılan Kelimeler	2	0	1	0
Noktalamaya İşaretleri - Karma	1	0	0	0
Noktalı Virgöl	1	1	0	100
Paragrafı İkiye Ayırma	1	0	0	0
Paragrafta Anlatım Akışını Bozan Cümle	1	1	0	100
Cümlelerden Paragraf Oluşturma	1	0	0	0
Paragrafta Boş Bırakılan Yerleri Tamamlama	2	1	1	50
Paragrafta Ana Düşünce (Ana Fikir)	5	3	2	60
Paragrafın Yorumlanması	6	3	2	50
Paragrafta Yardımcı Düşünceler	7	4	2	57
Paragrafın Karşılık Olduğu Soruyu Belirleme	1	1	0	100

	Soru	Doğru	Yanlış	Boş	Net	Başarı
Matematik-1	30	3	2	25	2,50	% 8
Geometri	10	3	0	7	3,00	% 30
TYT Matematik	40	6	2	32	5,50	% 14
Cevap Anahtarı	B ADBBCEECBCEDEDCBBEADAACDECEBDCBACBCCDDEAD					
Cevaplarınız	aB E Ec B D A					

	S	D	Y	B%
Matematik-1	0	0	0	0
RASYONEL SAYILAR	1	0	1	0
Üslü İfadeler	1	0	0	0
Köklü İfadeler	1	1	0	100
Ondalık Sayılar	1	1	0	100
Mutlak Değerli Denklemler	1	0	0	0
Aralık Kavramı ve Basit Eşitsizlikler	1	0	0	0
Fonksiyonlarda İşlemler	1	0	0	0
Bölünebilme Kuralları	1	0	0	0
KÜMELER	1	0	0	0
Sayı Basamakları	1	0	0	0
Rutin Olmayan Problemler	5	0	0	0
Önermeler ve Bileşik Önermeler	1	0	0	0
Mutlak Değer Özellikleri	1	1	0	100
VERİ	1	0	1	0
Tek ve Çift Sayılar	1	0	0	0
Birinci Dereceden Bir Bilinmeyenli Denklemler	1	0	0	0
Yaş Problemleri	1	0	0	0
Sayı Problemleri	1	0	0	0
Yüzde, Kar-Zarar Problemleri	1	0	0	0
Hareket Problemleri	1	0	0	0

	Soru	Doğru	Yanlış	Boş	Net	Başarı
Tarih-1	5	4	1	0	3,75	% 75
Coğrafya-1	5	3	2	0	2,50	% 50
Felsefe	5	3	2	0	2,50	% 50
Din Kült. ve Ahl. Bil.	5	4	1	0	3,75	% 75
Felsefe (Seçmeli)	5	0	0	5	0,00	% 0
TYT Sosyal	20	14	6	0	12,50	% 63
Cevap Anahtarı	B CEDEBEDACEDADBECECABECBAD					
Cevaplarınız	CaDEBcDbCEcAeBEEdCAB					

	S	D	Y	B%
Tarih-1	0	0	0	0
İlk ve Orta Çağlarda İÇ Asya'daki Türk siyasi teşekküllerinin güç ve yönetim yapısını açıklar.	1	0	1	0
Anadolu'daki ilk Türk siyasi teşekküllerinin birbirleriyle ve çevre devletlerle olan ilişkilerini uzlaşma ve çatışma bağlamında açıklar.	1	1	0	100
Avrupa düşüncesinde meydana gelen değişimleri ve bunların etkilerini analiz eder.	1	1	0	100
Mustafa Kemal'in Birinci Dünya Savaşı'na kadarki eğitim ve askerlik hayatını içinde bulunduğu toplumun siyasi, sosyal ve kültürel durumunu analiz eder.	1	1	0	100
Millî Mücadele sonucunda kazanılan diplomatik başarıları ülkemizin bağımsızlığı açısından değerlendirir.	1	1	0	100
Coğrafya-1	0	0	0	0
Yeryüzündeki farklı iklim tiplerinin özellikleri ve dağılımları hakkında çıkarımlarda bulunur.	1	1	0	100
Bitki toplulukları ve türlerini genel özelliklerine göre sınıflandırır.	1	0	1	0
Bilgileri haritalara aktarmada kullanılan yöntem ve teknikleri açıklar.	1	0	1	0
Afetlerin oluşum nedenlerini ve özelliklerini açıklar.	1	1	0	100
Türkiye'de nüfusun tarihsel seyri sosyal ve ekonomik faktörler açısından değerlendirir.	1	1	0	100
Felsefe	0	0	0	0
Felsefeyi Tanıma	1	1	0	100
Felsefe ile Düşünme	1	0	1	0
Ahlak felsefesinin konusunu ve problemlerini açıklar.	1	1	0	100
FELSEFENİN TEMEL KONULARI VE PROBLEMLERİ	1	1	0	100
Bilim felsefesinin konusunu ve problemlerini açıklar.	1	0	1	0
Din Kült. ve Ahl. Bil.	0	0	0	0
İslam'da ibadet kavramını ve ibadetin kapsamını açıklar.	1	1	0	100
İslam Düşüncesinde İtikadi, Siyasi ve Fikhi Yorumlar	1	1	0	100
Bazı genç sahiplerinin öne çıkan özelliklerini örnek alır.	1	1	0	100

	Soru	Doğru	Yanlış	Boş	Net	Başarı
TYT Fen	20	0	0	20	0,00	% 0
Cevap Anahtarı	B ADBBCCAEEDEADBCBBAEDC					
Cevaplarınız						

	S	D	Y	B%
Fizik	0	0	0	0
Yapışma (adezyon) ve birbirini tutma (kohezyon) olaylarını örneklerle açıklar.	1	0	0	0
Basınç ve basınç kuvveti kavramlarının katı, durgun sıvı ve gazlarda bağlı olduğu değişkenleri açıklar.	1	0	0	0
Renk	1	0	0	0
Sürtünme kuvvetinin bağlı olduğu değişkenleri analiz eder.	1	0	0	0
Elektrik akımı, direnç ve potansiyel farkı arasındaki ilişkiyi analiz eder.	1	0	0	0
İş, Enerji ve Güç	1	0	0	0
Kırılma	1	0	0	0
Kimya	0	0	0	0
Kimyanın Sembolik Dili	1	0	0	0
Atomun Yapısı	1	0	0	0
Güçlü Etkileşimler / Kovalent Bağ	1	0	0	0
Maddenin Fiziksel Hâlleri	1	0	0	0
Kimyasal Hesaplamalar / Sınırlayıcı Bileşen Hesaplamaları	1	0	0	0
Çözünme Süreci	1	0	0	0
Asitler ve Bazlar	1	0	0	0
Biyoloji	0	0	0	0
Eşeyli Üreme	1	0	0	0
Lizozom	1	0	0	0
Enzimler	1	0	0	0
Kan Grupları	1	0	0	0
Hayvanlar	1	0	0	0
Ekosistemde Madde ve Enerji Akışı	1	0	0	0

DİDAKTİK KALEM TYT 1

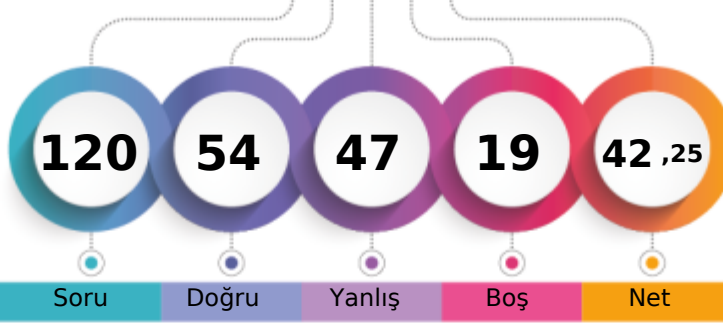

267,415 % 37,99

MANİSA / YUNUSEMRE
KEP AKADEMİ 12.SAYISAL-M - 13116
UĞURCAN NAZLI

1. Öğrenci

Sizin yeriniz
(12532.)

Sonuncu Öğrenci

Soru Doğru Yanlış Boş Net

Şube Kurum İlçe İl Genel

Öğrenci Sıra No 40 200 248 613 12532 % 37,99

Sınava Katılan Öğrenci Sayısı 62 311 434 1876 32984

	Soru	Doğru	Yanlış	Boş	Net	Başarı
TYT Türkçe	40	22	16	2	18,00	% 45
Cevap Anahtarı	B	BEACDCBAEEBACDAEDBCACDDAEBCCADCDDBDBACEB				
Cevaplarınız		ebACDacA ecCDAEDBCdeDDeDEBeCdedcdDeACEB				

	S	D	Y	B%
Türkçe	0	0	0	0
Sözcükler Arası Anlam İlişkileri	2	2	0	100
Söz Öbeklerinde Anlam	1	0	1	0
Sözcükte Anlam	1	0	1	0
Verilen Sözlere Anlamlı Cümle Oluşturma	1	0	1	0
Parçadaki Cümlelerin İçerik ve Özellikleri	2	2	0	100
Cümleyi Yorumlama ve Açıklama	2	1	1	50
Ad Söylü Sözcükler - Karma	2	0	0	0
KARMA DİL BİLGİSİ	1	0	1	0
Bitişik ve Ayrı Yazılan Kelimeler	2	1	1	50
Noktalama İşaretleri - Karma	1	1	0	100
Noktalı Virgül	1	1	0	100
Paragrafı İkiye Ayırma	1	1	0	100
Paragrafta Anlatım Akışını Bozan Cümle	1	1	0	100
Cümlelerden Paragraf Oluşturma	1	1	0	100
Paragrafta Boş Bırakılan Yerleri Tamamlama	2	2	0	100
Paragrafta Ana Düşünce (Ana Fikir)	5	2	3	40
Paragrafın Yorumlanması	6	3	3	50
Paragrafta Yardımcı Düşünceler	7	3	4	43
Paragrafın Karşılık Olduğu Soruyu Belirleme	1	1	0	100

	Soru	Doğru	Yanlış	Boş	Net	Başarı
Matematik-1	30	11	12	7	8,00	% 27
Geometri	10	1	1	8	0,75	% 8
TYT Matematik	40	12	13	15	8,75	% 22
Cevap Anahtarı	B	ADBBCEECBCDEDCBBEADAACDEACACEBDCABBCCDDEAD				
Cevaplarınız		DBce EdcbbEcC ddADAACe Ecb A c				

	S	D	Y	B%
Matematik-1	0	0	0	0
RASYONEL SAYILAR	1	1	0	100
Üslü ifadeler	1	0	0	0
Köklü ifadeler	1	0	0	0
Ondalık Sayılar	1	1	0	100
Mutlak Değerli Denklemler	1	0	1	0
Aralık Kavramı ve Basit Eşitsizlikler	1	0	1	0
Fonksiyonlarda İşlemler	1	0	1	0
Bölünebilme Kuralları	1	0	1	0
KÜMELER	1	0	1	0
Sayı Basamakları	1	1	0	100
Rutin Olmayan Problemler	5	2	2	40
Önermeler ve Bileşik Önermeler	1	1	0	100
Mutlak Değer Özellikleri	1	1	0	100
VERİ	1	0	1	0
Tek ve Çift Sayılar	1	0	1	0
Birinci Dereceden Bir Bilinmeyenli Denklemler	1	1	0	100
Yaş Problemleri	1	0	0	0
Sayı Problemleri	1	0	1	0
Yüzde, Kar-Zarar Problemleri	1	1	0	100
Hareket Problemleri	1	0	0	0

	Soru	Doğru	Yanlış	Boş	Net	Başarı
Tarih-1	5	5	0	0	5,00	% 100
Coğrafya-1	5	0	4	1	-1,00	% 0
Felsefe	5	3	2	0	2,50	% 50
Din Kült. ve Ahl. Bil.	5	5	0	0	5,00	% 100
Felsefe (Seçmeli)	5	0	0	5	0,00	% 0
TYT Sosyal	20	13	6	1	11,50	% 58
Cevap Anahtarı	B	CEDEBEDACEDADBECECCABECBAD				
Cevaplarınız		CEDEBc beaDAeBdeCCAB				

	S	D	Y	B%
Tarih-1	0	0	0	0
İlk ve Orta Çağlarda İÇ Asya'daki Türk siyasi teşekküllerinin güç ve yönetim yapısını açıklar.	1	1	0	100
Anadolu'daki ilk Türk siyasi teşekküllerinin birbirleriyle ve çevre devletlerle olan ilişkilerini uzlaşma ve çatışma bağlamında açıklar.	1	1	0	100
Avrupa düşüncesinde meydana gelen değişimleri ve bunların etkilerini analiz eder.	1	1	0	100
Mustafa Kemal'in Birinci Dünya Savaşı'na kadarki eğitim ve askerlik hayatını içinde bulunduğu toplumun siyasi, sosyal ve kültürel durumunu analiz eder.	1	1	0	100
Millî Mücadele sonucunda kazanılan diplomatik başarıları ülkemizin bağımsızlığı açısından değerlendirir.	1	1	0	100
Coğrafya-1	0	0	0	0
Yeryüzündeki farklı iklim tiplerinin özellikleri ve dağılışı hakkında çıkarımlarda bulunur.	1	0	0	0
Bitki toplulukları ve türlerini genel özelliklerine göre sınıflandırır.	1	0	1	0
Bilgileri haritalara aktarmada kullanılan yöntem ve teknikleri açıklar.	1	0	1	0
Afetlerin oluşum nedenlerini ve özelliklerini açıklar.	1	0	1	0
Türkiye'de nüfusun tarihsel seyri sosyal ve ekonomik faktörler açısından değerlendirir.	1	0	1	0
Felsefe	0	0	0	0
Felsefeyi Tanıma	1	1	0	100
Felsefe ile Düşünme	1	0	1	0
Ahlak felsefesinin konusunu ve problemlerini açıklar.	1	1	0	100
FELSEFENİN TEMEL KONULARI VE PROBLEMLERİ	1	0	1	0
Bilim felsefesinin konusunu ve problemlerini açıklar.	1	1	0	100
Din Kült. ve Ahl. Bil.	0	0	0	0
İslam'da ibadet kavramını ve ibadetin kapsamını açıklar.	1	1	0	100
İslam Düşüncesinde İtikadi, Siyasi ve Fikhi Yorumlar	1	1	0	100
Bazı genç sahabilere örnek olan özelliklerini örnek alır.	1	1	0	100

	Soru	Doğru	Yanlış	Boş	Net	Başarı
Fizik	7	3	4	0	2,00	% 29
Kimya	7	2	5	0	0,75	% 11
Biyoloji	6	2	3	1	1,25	% 21
TYT Fen	20	7	12	1	4,00	% 20
Cevap Anahtarı	B	ADBBCAADEADBCBBAEDC				
Cevaplarınız		dDBeacAaDcbDcaBdb De				

	S	D	Y	B%
Fizik	0	0	0	0
Yapışma (adezyon) ve birbirini tutma (kohezyon) olaylarını örneklerle açıklar.	1	1	0	100
Basınç ve basınç kuvveti kavramlarının katı, durgun sıvı ve gazlarda bağlı olduğu değişkenleri açıklar.	1	0	1	0
Renk	1	0	1	0
Sürtünme kuvvetinin bağlı olduğu değişkenleri analiz eder.	1	1	0	100
Elektrik akımı, direnç ve potansiyel farkı arasındaki ilişkiyi analiz eder.	1	0	1	0
İş, Enerji ve Güç	1	1	0	100
Kinîma	1	0	1	0
Kimya	0	0	0	0
Kimyanın Sembolik Dili	1	1	0	100
Atomun Yapısı	1	0	1	0
Güçlü Etkileşimler / Kovalent Bağ	1	0	1	0
Maddenin Fiziksel Hâlleri	1	1	0	100
Kimyasal Hesaplamalar / Sınırlayıcı Bileşen Hesaplamaları	1	0	1	0
Çözünme Süreci	1	0	1	0
Astıtlar ve Bazılar	1	0	1	0
Biyoloji	0	0	0	0
Eşeyli Üreme	1	0	1	0
Lizozom	1	1	0	100
Enzimler	1	1	0	100
Kan Grupları	1	0	1	0
Hayvanlar	1	0	1	0
Ekosistemde Madde ve Enerji Akışı	1	0	0	0

DİDAKTİK KALEM TYT 1

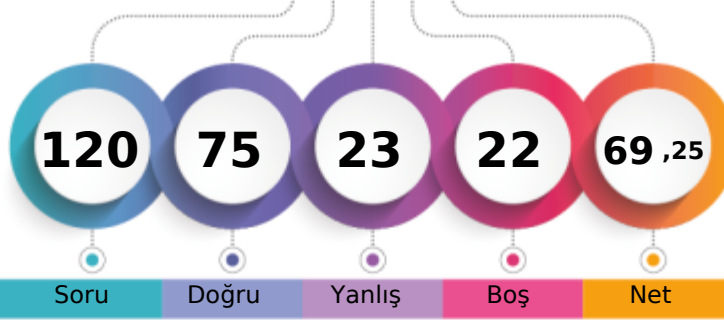

348,040 % 7,48

MANİSA / YUNUSEMRE
KEP AKADEMİ 12.SAYISAL-M - 13010
YİĞİT YÜREK

1. Öğrenci

Sizin yeriniz
(2466.)

Sonuncu Öğrenci

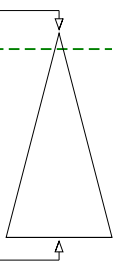

Soru Doğru Yanlış Boş Net

Şube Kurum İlçe İl Genel

Öğrenci Sıra No 11 68 79 169 2466 % 7,48

Sınava Katılan Öğrenci Sayısı 62 311 434 1876 32984

	Soru	Doğru	Yanlış	Boş	Net	Başarı
TYT Türkçe	40	30	10	0	27,50	% 69
Cevap Anahtarı	B	BEACDCBAEEBACDAEDBCACDDAEBCCADDCBDBACEB				
Cevaplarınız		edACadBAEEBACDcEDBCddDDADEBeCADEdDBACEB				

	S	D	Y	B%
Türkçe	0	0	0	0
Sözcükler Arası Anlam İlişkileri	2	2	0	100
Söz Öbeklerinde Anlam	1	0	1	0
Sözcükte Anlam	1	0	1	0
Verilen Sözlere Anlamlı Cümle Oluşturma	1	1	0	100
Parçadaki Cümlelerin İçerik ve Özellikleri	2	1	1	50
Cümleyi Yorumlama ve Açıklama	2	1	1	50
Ad Söylü Sözcükler - Karma	2	2	0	100
KARMA DİL BİLGİSİ	1	1	0	100
Bitişik ve Ayrı Yazılan Kelimeler	2	2	0	100
Noktalama İşaretleri - Karma	1	0	1	0
Noktalı Virgül	1	1	0	100
Paragrafı İkiye Ayırma	1	1	0	100
Paragrafta Anlatım Akışını Bozan Cümle	1	1	0	100
Cümlelerden Paragraf Oluşturma	1	1	0	100
Paragrafta Boş Bırakılan Yerleri Tamamlama	2	2	0	100
Paragrafta Ana Düşünce (Ana Fikir)	5	3	2	60
Paragrafın Yorumlanması	6	4	2	67
Paragrafta Yardımcı Düşünceler	7	6	1	86
Paragrafın Karşılık Olduğu Soruyu Belirleme	1	1	0	100

	Soru	Doğru	Yanlış	Boş	Net	Başarı
Matematik-1	30	13	2	15	12,50	% 42
Geometri	10	5	1	4	4,75	% 48
TYT Matematik	40	18	3	19	17,25	% 43
Cevap Anahtarı	B	ADBBCEECBCDEDCBBEADAACDEACACEBDCABBCCDEAD				
Cevaplarınız		D EEe E BBdA CD CAC B A B cDEA				

	S	D	Y	B%
Matematik-1	0	0	0	0
RASYONEL SAYILAR	1	1	0	100
Üslü ifadeler	1	0	0	0
Köklü ifadeler	1	1	0	100
Ondalık Sayılar	1	0	0	0
Mutlak Değerli Denklemler	1	0	0	0
Aralık Kavramı ve Basit Eşitsizlikler	1	0	0	0
Fonksiyonlarda İşlemler	1	0	0	0
Bölünebilme Kuralları	1	0	0	0
KÜMELER	1	0	0	0
Sayı Basamakları	1	1	0	100
Rutin Olmayan Problemler	5	2	1	40
Önermeler ve Bileşik Önermeler	1	0	0	0
Mutlak Değer Özellikleri	1	1	0	100
VERİ	1	0	0	0
Tek ve Çift Sayılar	1	1	0	100
Birinci Dereceden Bir Bilinmeyenli Denklemler	1	1	0	100
Yaş Problemleri	1	1	0	100
Sayı Problemleri	1	0	1	0
Yüzde, Kar-Zarar Problemleri	1	0	0	0
Hareket Problemleri	1	0	0	0

	Soru	Doğru	Yanlış	Boş	Net	Başarı
Tarih-1	5	4	1	0	3,75	% 75
Coğrafya-1	5	4	1	0	3,75	% 75
Felsefe	5	2	3	0	1,25	% 25
Din Kült. ve Ahl. Bil.	5	4	1	0	3,75	% 75
Felsefe (Seçmeli)	5	0	0	5	0,00	% 0
TYT Sosyal	20	14	6	0	12,50	% 63
Cevap Anahtarı	B	CEDEBEDACEDADBECECCABECBAD				
Cevaplarınız		CEDaBEdbCEaAeBcECCbB				

	S	D	Y	B%
Tarih-1	0	0	0	0
İlk ve Orta Çağlarda İÇ Asya'daki Türk siyasi teşekküllerinin güç ve yönetim yapısını açıklar.	1	1	0	100
Anadolu'daki ilk Türk siyasi teşekküllerinin birbirleriyle ve çevre devletlerle olan ilişkilerini uzlaşma ve çatışma bağlamında yorumlar.	1	1	0	100
Avrupa düşüncesinde meydana gelen değişimleri ve bunların etkilerini analiz eder.	1	0	1	0
Mustafa Kemal'in Birinci Dünya Savaşı'na kadarki eğitim ve askerlik hayatını içinde bulunduğu toplumun siyasi, sosyal ve kültürel durumunu analiz eder.	1	1	0	100
Millî Mücadele sonucunda kazanılan diplomatik başarıları ülkemizin bağımsızlığı açısından değerlendirir.	1	1	0	100
Coğrafya-1	0	0	0	0
Yeryüzündeki farklı iklim tiplerinin özellikleri ve dağılışı hakkında çıkarımlarda bulunur.	1	1	0	100
Bitki toplulukları ve türlerini genel özelliklerine göre sınıflandırır.	1	0	1	0
Bilgileri haritalara aktarmada kullanılan yöntem ve teknikleri açıklar.	1	1	0	100
Afetlerin oluşum nedenlerini ve özelliklerini açıklar.	1	1	0	100
Türkiye'de nüfusun tarihsel seyri sosyal ve ekonomik faktörler açısından değerlendirir.	1	1	0	100
Felsefe	0	0	0	0
Felsefeyi Tanıma	1	1	0	100
Felsefe ile Düşünme	1	0	1	0
Ahlak felsefesinin konusunu ve problemlerini açıklar.	1	1	0	100
FELSEFENİN TEMEL KONULARI VE PROBLEMLERİ	1	0	1	0
Bilim felsefesinin konusunu ve problemlerini açıklar.	1	0	1	0
Din Kült. ve Ahl. Bil.	0	0	0	0
İslam'da ibadet kavramını ve ibadetin kapsamını açıklar.	1	1	0	100
İslam Düşüncesinde İtikadi, Siyasi ve Fikhi Yorumlar	1	0	1	0
Bazı genç şahabillerin öne çıkan özelliklerini örnek alır.	1	1	0	100

	Soru	Doğru	Yanlış	Boş	Net	Başarı
Fizik	7	4	1	2	3,75	% 54
Kimya	7	5	2	0	4,50	% 64
Biyoloji	6	4	1	1	3,75	% 63
TYT Fen	20	13	4	3	12,00	% 60
Cevap Anahtarı	B	ADBBCAAEDAEADBCBBAEDC				
Cevaplarınız		bDBB AEDbeBCB dEDC				

	S	D	Y	B%
Fizik	0	0	0	0
Yapışma (adezyon) ve birbirini tutma (kohezyon) olaylarını örneklerle açıklar.	1	1	0	100
Basınç ve basınç kuvveti kavramlarının katı, durgun sıvı ve gazlarda bağlı olduğu değişkenleri açıklar.	1	1	0	100
Renk	1	0	1	0
Sürtünme kuvvetinin bağlı olduğu değişkenleri analiz eder.	1	1	0	100
Elektrik akımı, direnç ve potansiyel farkı arasındaki ilişkiyi analiz eder.	1	0	0	0
İş, Enerji ve Güç	1	1	0	100
Kinîma	1	0	0	0
Kimya	0	0	0	0
Kimyanın Sembolik Dili	1	1	0	100
Atomun Yapısı	1	1	0	100
Güçlü Etkileşimler / Kovalent Bağ	1	0	1	0
Maddenin Fiziksel Hâlleri	1	1	0	100
Kimyasal Hesaplamalar / Sınırlayıcı Bileşen Hesaplamaları	1	1	0	100
Çözünme Süreci	1	1	0	100
Asitler ve Bazlar	1	1	0	100
Biyoloji	0	0	0	0
Eşeyli Üreme	1	0	0	0
Lizozom	1	1	0	100
Enzimler	1	1	0	100
Kan Grupları	1	1	0	100
Hayvanlar	1	0	1	0
Ekosistemde Madde ve Enerji Akışı	1	1	0	100

DİDAKTİK KALEM TYT 1

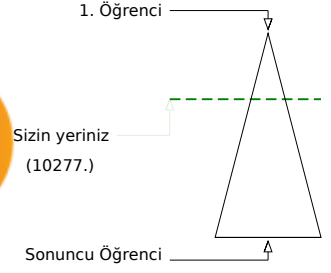
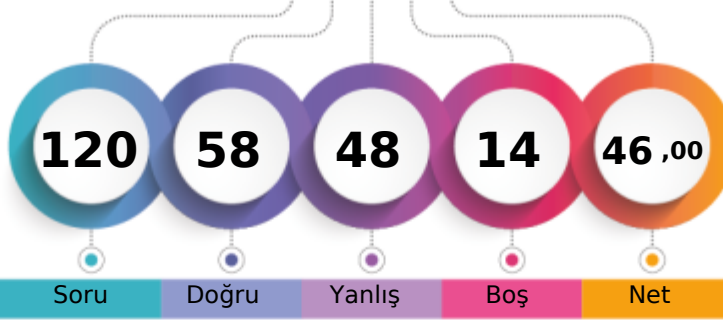

279,540 % 31,16

MANİSA / YUNUSEMRE
KEP AKADEMİ 12.SAYISAL-M - 13025
ZAFER TAN

Soru Doğru Yanlış Boş Net

Şube Kurum İlçe İl Genel

Öğrenci Sıra No 31 180 215 523 10277 % 31,16

Sınava Katılan Öğrenci Sayısı 62 311 434 1876 32984

		Soru	Doğru	Yanlış	Boş	Net	Başarı
TYT Türkçe		40	18	20	2	13,00	% 33
Cevap Anahtarı	A	CEBABDCAEEABDADCCEBDADCCBEADCCDADBEEDBAC					
Cevaplarınız		CdadcaaA Ed cACbbaBcAdeBEdDeCCDAbBaeDBAb					

	S	D	Y	B%
Türkçe	0	0	0	0
Sözcükler Arası Anlam İlişkileri	2	1	1	50
Söz Öbeklerinde Anlam	1	0	1	0
Sözcükte Anlam	1	0	1	0
Verilen Sözlere Anlamlı Cümle Oluşturma	1	0	1	0
Parçadaki Cümlelerin İçerik ve Özellikleri	2	0	2	0
Cümleyi Yorumlama ve Açıklama	2	1	1	50
Ad Söylü Sözcükler - Karma	2	1	0	50
KARMA DİL BİLGİSİ	1	0	1	0
Bitişik ve Ayrı Yazılan Kelimeler	2	0	1	0
Noktalama İşaretleri - Karma	1	1	0	100
Noktalı Virgül	1	1	0	100
Paragrafı İkiye Ayırma	1	0	1	0
Paragrafta Anlatım Akışını Bozan Cümle	1	0	1	0
Cümlelerden Paragraf Oluşturma	1	0	1	0
Paragrafta Boş Bırakılan Yerleri Tamamlama	2	1	1	50
Paragrafta Ana Düşünce (Ana Fikir)	5	4	1	80
Paragrafın Yorumlanması	6	4	2	67
Paragrafta Yardımcı Düşünceler	7	3	4	43
Paragrafın Karşılık Olduğu Soruyu Belirleme	1	1	0	100

		Soru	Doğru	Yanlış	Boş	Net	Başarı
Matematik-1		30	13	10	7	10,50	% 35
Geometri		10	5	3	2	4,25	% 43
TYT Matematik		40	18	13	9	14,75	% 37
Cevap Anahtarı	A	DAEBBCDCECCEDBABAEDADECACCBDEBBACDDCADE					
Cevaplarınız		eAEBdea b CEcBA dA cDaC C BDa BeADDbAc					

	S	D	Y	B%
Matematik-1	0	0	0	0
RASYONEL SAYILAR	1	0	1	0
Üslü ifadeler	1	1	0	100
Köklü ifadeler	1	1	0	100
Ondalık Sayılar	1	1	0	100
Mutlak Değerli Denklemler	1	0	1	0
Aralık Kavramı ve Basit Eşitsizlikler	1	0	1	0
Fonksiyonlarda İşlemler	1	0	1	0
Bölünebilme Kuralları	1	0	0	0
KÜMELER	1	0	0	0
Sayı Basamakları	1	0	1	0
Rutin Olmayan Problemler	5	2	0	40
Önemeler ve Bileşik Önemeler	1	1	0	100
Mutlak Değer Özellikleri	1	1	0	100
VERİ	1	0	1	0
Tek ve Çift Sayılar	1	0	1	0
Birinci Dereceden Bir Bilinmeyenli Denklemler	1	1	0	100
Yaş Problemleri	1	0	0	0
Sayı Problemleri	1	0	1	0
Yüzde, Kar-Zarar Problemleri	1	0	1	0
Hareket Problemleri	1	0	1	0

		Soru	Doğru	Yanlış	Boş	Net	Başarı
Tarih-1		5	2	3	0	1,25	% 25
Coğrafya-1		5	3	0	2	3,00	% 60
Felsefe		5	3	2	0	2,50	% 50
Din Kült. ve Ahl. Bil.		5	4	1	0	3,75	% 75
Felsefe (Seçmeli)		5	0	0	5	0,00	% 0
TYT Sosyal		20	12	6	2	10,50	% 53
Cevap Anahtarı	A	ECEBDDAECEADBECDCAEBCBACDE					
Cevaplarınız		cbdBd EECAbBcDcBEBc					

	S	D	Y	B%
Tarih-1	0	0	0	0
İlk ve Orta Çağlarda İÇ Asya'daki Türk siyasi teşekküllerinin güç ve yönetim yapısını açıklar.	1	0	1	0
Anadolu'daki ilk Türk siyasi teşekküllerinin birbirleriyle ve çevre devletlerle olan ilişkilerini uzlaşma ve çatışma bağlamında yorumlar.	1	0	1	0
Avrupa düşüncesinde meydana gelen değişimleri ve bunların etkilerini analiz eder.	1	0	1	0
Mustafa Kemal'in Birinci Dünya Savaşı'na kadarki eğitim ve askerlik hayatını içinde bulunduğu toplumun siyasi, sosyal ve kültürel durumunu değerlendirir.	1	1	0	100
Millî Mücadele sonucunda kazanılan diplomatik başarıları ülkemizin bağımsızlığı açısından değerlendirir.	1	1	0	100
Coğrafya-1	0	0	0	0
Yeryüzündeki farklı iklim tiplerinin özellikleri ve dağılışı hakkında çıkarımlarda bulunur.	1	0	0	0
Bitki toplulukları ve türlerini genel özelliklerine göre sınıflandırır.	1	0	0	0
Bilgileri haritalara aktarmada kullanılan yöntem ve teknikleri açıklar.	1	1	0	100
Afetlerin oluşum nedenlerini ve özelliklerini açıklar.	1	1	0	100
Türkiye'de nüfusun tarihsel seyri sosyal ve ekonomik faktörler açısından değerlendirir.	1	1	0	100
Felsefe	0	0	0	0
Felsefeyi Tanıma	1	1	0	100
Felsefe ile Düşünme	1	0	1	0
Ahlak felsefesinin konusunu ve problemlerini açıklar.	1	1	0	100
FELSEFENİN TEMEL KONULARI VE PROBLEMLERİ	1	0	1	0
Bilim felsefesinin konusunu ve problemlerini açıklar.	1	1	0	100
Din Kült. ve Ahl. Bil.	0	0	0	0
İslam'da ibadet kavramını ve ibadetin kapsamını açıklar.	1	1	0	100
İslam Düşüncesinde İtikadi, Siyasi ve Fikhi Yorumlar	1	0	1	0
Bazı genç sahabilere örnek olan özelliklerini örnek alır.	1	1	0	100

		Soru	Doğru	Yanlış	Boş	Net	Başarı
Fizik		7	3	4	0	2,00	% 29
Kimya		7	3	3	1	2,25	% 32
Biyoloji		6	4	2	0	3,50	% 58
TYT Fen		20	10	9	1	7,75	% 39
Cevap Anahtarı	A	BBADAACDEADECBBDCAE					
Cevaplarınız		BdAacBcDaADba dBDCbE					

	S	D	Y	B%
Fizik	0	0	0	0
Yapışma (adezyon) ve birbirini tutma (kohezyon) olaylarını örneklerle açıklar.	1	1	0	100
Basınç ve basınç kuvveti kavramlarının katı, durgun sıvı ve gazlarda bağlı olduğu değişkenleri açıklar.	1	0	1	0
Renk	1	1	0	100
Sürtünme kuvvetinin bağlı olduğu değişkenleri analiz eder.	1	0	1	0
Elektrik akımı, direnç ve potansiyel farkı arasındaki ilişkiyi analiz eder.	1	0	1	0
İş, Enerji ve Güç	1	0	1	0
Kinîma	1	1	0	100
Kimya	0	0	0	0
Kimyanın Sembolik Dili	1	1	0	100
Atomun Yapısı	1	0	1	0
Güçlü Etkileşimler / Kovalent Bağ	1	1	0	100
Maddenin Fiziksel Hâlleri	1	1	0	100
Kimyasal Hesaplamalar / Sınırlayıcı Bileşen Hesaplamaları	1	0	1	0
Çözünme Süreci	1	0	1	0
Astiller ve Bazılar	1	0	0	0
Biyoloji	0	0	0	0
Eşeyli Üreme	1	0	1	0
Lizozom	1	1	0	100
Enzimler	1	1	0	100
Kan Grupları	1	1	0	100
Hayvanlar	1	0	1	0
Ekosistemde Madde ve Enerji Akışı	1	1	0	100

DİDAKTİK KALEM TYT 1

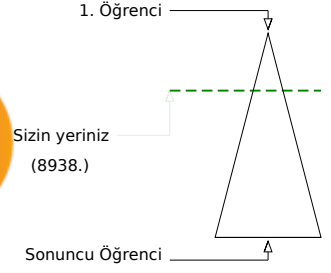
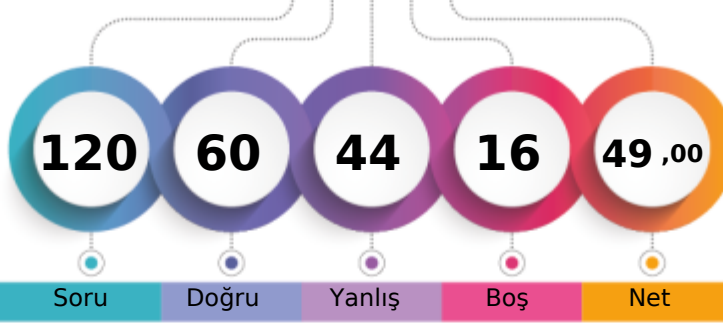

287,658 % 27,10

MANİSA / YUNUSEMRE
KEP AKADEMİ 12.SAYISAL-MA - 13055
ATİKE SUDE ELDEYMEZ

	Şube	Kurum	İlçe	İl	Genel
Öğrenci Sıra No	11	157	190	449	8938
Sınava Katılan Öğrenci Sayısı	16	311	434	1876	32984
					% 27,10

	Soru	Doğru	Yanlış	Boş	Net	Başarı
TYT Türkçe	40	23	15	2	19,25	% 48
Cevap Anahtarı	A CEBABDCAEEABDADCCEBDADCCBEADCCDADBEEDBAC					
Cevaplarınız	CEeABDCA cABccbaCbDd beEBDAeCDbDdEBDBce					

	S	D	Y	B%
Türkçe	0	0	0	0
Sözcükler Arası Anlam İlişkileri	2	2	0	100
Söz Öbeklerinde Anlam	1	1	0	100
Sözcükte Anlam	1	0	1	0
Verilen Sözlere Anlamlı Cümle Oluşturma	1	1	0	100
Parçadaki Cümlelerin İçerik ve Özellikleri	2	2	0	100
Cümleyi Yorumlama ve Açıklama	2	2	0	100
Ad Söylü Sözcükler - Karma	2	0	1	0
KARMA DİL BİLGİSİ	1	1	0	100
Bitişik ve Ayrı Yazılan Kelimeler	2	1	1	50
Noktalama İşaretleri - Karma	1	0	1	0
Noktalı Virgül	1	0	1	0
Paragrafı İkiye Ayırma	1	0	1	0
Paragrafta Anlatım Akışını Bozan Cümle	1	1	0	100
Cümlelerden Paragraf Oluşturma	1	0	1	0
Paragrafta Boş Bırakılan Yerleri Tamamlama	2	2	0	100
Paragrafta Ana Düşünce (Ana Fikir)	5	3	2	60
Paragrafın Yorumlanması	6	3	2	50
Paragrafta Yardımcı Düşünceler	7	3	4	43
Paragrafın Karşılık Olduğu Soruyu Belirleme	1	1	0	100

	Soru	Doğru	Yanlış	Boş	Net	Başarı
Matematik-1	30	14	8	8	12,00	% 40
Geometri	10	7	1	2	6,75	% 68
TYT Matematik	40	21	9	10	18,75	% 47
Cevap Anahtarı	A DAEBBCBDCECCEDBAEADADECACCBDEBBACDDCADE					
Cevaplarınız	cAEBcCBD dCCcadAbdA D C Bb BCAeDCA E					

	S	D	Y	B%
Matematik-1	0	0	0	0
RASYONEL SAYILAR	1	0	1	0
Üslü ifadeler	1	1	0	100
Köklü ifadeler	1	1	0	100
Ondalık Sayılar	1	1	0	100
Mutlak Değerli Denklemler	1	0	1	0
Aralık Kavramı ve Basit Eşitsizlikler	1	1	0	100
Fonksiyonlarda İşlemler	1	1	0	100
Bölünebilme Kuralları	1	1	0	100
KÜMELER	1	0	0	0
Sayı Basamakları	1	0	1	0
Rutin Olmayan Problemler	5	3	0	60
Önermeler ve Bileşik Önermeler	1	1	0	100
Mutlak Değer Özellikleri	1	0	1	0
VERİ	1	0	1	0
Tek ve Çift Sayılar	1	0	1	0
Birinci Dereceden Bir Bilinmeyenli Denklemler	1	1	0	100
Yaş Problemleri	1	1	0	100
Sayı Problemleri	1	0	1	0
Yüzde, Kar-Zarar Problemleri	1	0	0	0
Hareket Problemleri	1	0	0	0

	Soru	Doğru	Yanlış	Boş	Net	Başarı
Tarih-1	5	2	2	1	1,50	% 30
Coğrafya-1	5	0	5	0	-1,25	% 0
Felsefe	5	3	2	0	2,50	% 50
Din Kült. ve Ahl. Bil.	5	4	1	0	3,75	% 75
Felsefe (Seçmeli)	5	0	0	5	0,00	% 0
TYT Sosyal	20	9	10	1	6,50	% 33
Cevap Anahtarı	A ECEBDDAECEADBEDCAEBCBACDE					
Cevaplarınız	c EdDbcacdAeBEaCeEBC					

	S	D	Y	B%
Tarih-1	0	0	0	0
İlk ve Orta Çağlarda İÇ Asya'daki Türk siyasi teşekküllerinin güç ve yönetim yapısını açıklar.	1	0	1	0
Anadolu'daki ilk Türk siyasi teşekküllerinin birbirleriyle ve çevre devletlerle olan ilişkilerini uzlaşma ve çatışma bağlamında yorumlar.	1	0	0	0
Avrupa düşüncesinde meydana gelen değişimleri ve bunların etkilerini analiz eder.	1	1	0	100
Mustafa Kemal'in Birinci Dünya Savaşı'na kadarki eğitim ve askerlik hayatını içinde bulunduğu toplumun siyasi, sosyal ve kültürel durumunu değerlendirir.	1	1	0	100
Coğrafya-1	0	0	0	0
Yeryüzündeki farklı iklim tiplerinin özellikleri ve dağılımı hakkında çıkarımlarda bulunur.	1	0	1	0
Bitki toplulukları ve türlerini genel özelliklerine göre sınıflandırır.	1	0	1	0
Bilgileri haritalara aktarmada kullanılan yöntem ve teknikleri açıklar.	1	0	1	0
Afetlerin oluşum nedenlerini ve özelliklerini açıklar.	1	0	1	0
Türkiye'de nüfusun tarihsel seyri sosyal ve ekonomik faktörler açısından değerlendirir.	1	0	1	0
Felsefe	0	0	0	0
Felsefeyi Tanıma	1	1	0	100
Felsefe ile Düşünme	1	0	1	0
Ahlak felsefesinin konusunu ve problemlerini açıklar.	1	1	0	100
FELSEFENİN TEMEL KONULARI VE PROBLEMLERİ	1	1	0	100
Bilim felsefesinin konusunu ve problemlerini açıklar.	1	0	1	0
Din Kült. ve Ahl. Bil.	0	0	0	0
İslam'da ibadet kavramını ve ibadetin kapsamını açıklar.	1	1	0	100
İslam Düşüncesinde İtikadi, Siyasi ve Fikhi Yorumlar	1	0	1	0
Bazı genç sahiplerinin öne çıkan özelliklerini örnek alır.	1	1	0	100

	Soru	Doğru	Yanlış	Boş	Net	Başarı
Fizik	7	2	4	1	1,00	% 14
Kimya	7	3	3	1	2,25	% 32
Biyoloji	6	2	3	1	1,25	% 21
TYT Fen	20	7	10	3	4,50	% 23
Cevap Anahtarı	A BBADAACDEADECBBDCAE					
Cevaplarınız	BB acbaDEeD ed BeCcb					

	S	D	Y	B%
Fizik	0	0	0	0
Yapışma (adezyon) ve birbirini tutma (kohezyon) olaylarını örneklerle açıklar.	1	1	0	100
Basınç ve basınç kuvveti kavramlarının katı, durgun sıvı ve gazlarda bağlı olduğu değişkenleri açıklar.	1	1	0	100
Renk	1	0	0	0
Sürtünme kuvvetinin bağlı olduğu değişkenleri analiz eder.	1	0	1	0
Elektrik akımı, direnç ve potansiyel farkı arasındaki ilişkiyi analiz eder.	1	0	1	0
İş, Enerji ve Güç	1	0	1	0
Kinma	1	0	1	0
Kimya	0	0	0	0
Kimyanın Sembolik Dili	1	1	0	100
Atomun Yapısı	1	1	0	100
Güçlü Etkileşimler / Kovalent Bağ	1	0	1	0
Maddenin Fiziksel Hâlleri	1	1	0	100
Kimyasal Hesaplamalar / Sınırlayıcı Bileşen Hesaplamaları	1	0	0	0
Çözüm Süreci	1	0	1	0
Astirler ve Bazılar	1	0	1	0
Biyoloji	0	0	0	0
Eşeyli Üreme	1	0	0	0
Lizozom	1	1	0	100
Enzimler	1	0	1	0
Kan Grupları	1	1	0	100
Hayvanlar	1	0	1	0
Ekosistemde Madde ve Enerji Akışı	1	0	1	0

DİDAKTİK KALEM TYT 1

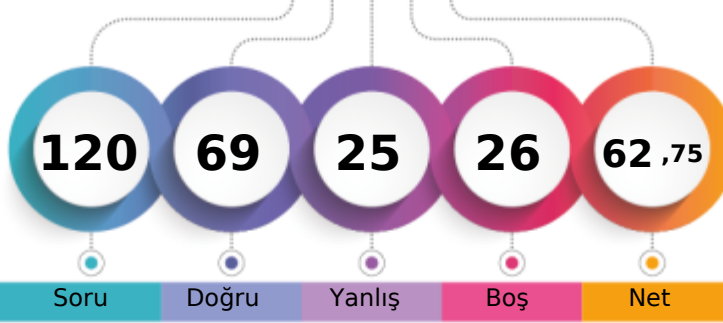

328,230 % 12,15

MANİSA / YUNUSEMRE
KEP AKADEMİ 12.SAYISAL-MA - 13105
AYŞE EGEM BALCI

1. Öğrenci

Sizin yeriniz
(4008.)

Sonuncu Öğrenci

Soru Doğru Yanlış Boş Net

Şube Kurum İlçe İl Genel

Öğrenci Sıra No 8 95 111 235 4008 % 12,15

Sınava Katılan Öğrenci Sayısı 16 311 434 1876 32984

	Soru	Doğru	Yanlış	Boş	Net	Başarı
TYT Türkçe	40	29	6	5	27,50	% 69
Cevap Anahtarı	B	BEACDCBAE	EBACDAEDBCACDDA	DEBCCADCDDBACEB		
Cevaplarınız		ebACDCBA	BACDAED	CdbeD	DEBCCADC	eDBACEB

	S	D	Y	B%
Türkçe	0	0	0	0
Sözcükler Arası Anlam İlişkileri	2	2	0	100
Söz Öbeklerinde Anlam	1	0	1	0
Sözcükte Anlam	1	0	1	0
Verilen Sözlere Anlamlı Cümle Oluşturma	1	1	0	100
Parçadaki Cümlelerin İçerik ve Özellikleri	2	1	1	50
Cümleyi Yorumlama ve Açıklama	2	2	0	100
Ad Söylü Sözcükler - Karma	2	0	0	0
KARMA DİL BİLGİSİ	1	1	0	100
Bitişik ve Ayrı Yazılan Kelimeler	2	2	0	100
Noktalama İşaretleri - Karma	1	1	0	100
Noktalı Virgül	1	1	0	100
Paragrafı İkiye Ayırma	1	1	0	100
Paragrafta Anlatım Akışını Bozan Cümle	1	1	0	100
Cümlelerden Paragraf Oluşturma	1	1	0	100
Paragrafta Boş Bırakılan Yerleri Tamamlama	2	1	0	50
Paragrafta Ana Düşünce (Ana Fikir)	5	2	2	40
Paragrafın Yorumlanması	6	5	1	83
Paragrafta Yardımcı Düşünceler	7	6	0	86
Paragrafın Karşılık Olduğu Soruyu Belirleme	1	1	0	100

	Soru	Doğru	Yanlış	Boş	Net	Başarı
Matematik-1	30	14	4	12	13,00	% 43
Geometri	10	3	4	3	2,00	% 20
TYT Matematik	40	17	8	15	15,00	% 38
Cevap Anahtarı	B	ADBBCEECBCDEDCB	BEADAACDE	CACEBC	ACABBCCDDEAD	
Cevaplarınız		ADBceE	CB	DEDCBd	A D C a	eeBe DE c

	S	D	Y	B%
Matematik-1	0	0	0	0
RASYONEL SAYILAR	1	1	0	100
Üslü ifadeler	1	1	0	100
Köklü ifadeler	1	1	0	100
Ondalık Sayılar	1	1	0	100
Mutlak Değerli Denklemler	1	0	1	0
Aralık Kavramı ve Basit Eşitsizlikler	1	0	1	0
Fonksiyonlarda İşlemler	1	1	0	100
Bölünebilme Kuralları	1	1	0	100
KÜMELER	1	0	0	0
Sayı Basamakları	1	0	0	0
Rutin Olmayan Problemler	5	4	0	80
Önermeler ve Bileşik Önermeler	1	1	0	100
Mutlak Değer Özellikleri	1	1	0	100
VERİ	1	1	0	100
Tek ve Çift Sayılar	1	0	1	0
Birinci Dereceden Bir Bilinmeyenli Denklemler	1	0	0	0
Yaş Problemleri	1	1	0	100
Sayı Problemleri	1	0	0	0
Yüzde, Kar-Zarar Problemleri	1	0	0	0
Hareket Problemleri	1	0	0	0

	Soru	Doğru	Yanlış	Boş	Net	Başarı
Tarih-1	5	5	0	0	5,00	% 100
Coğrafya-1	5	1	3	1	0,25	% 5
Felsefe	5	4	1	0	3,75	% 75
Din Kült. ve Ahl. Bil.	5	4	1	0	3,75	% 75
Felsefe (Seçmeli)	5	0	0	5	0,00	% 0
TYT Sosyal	20	14	5	1	12,75	% 64
Cevap Anahtarı	B	CEDEBEDACEDAD	BEECCABECBAD			
Cevaplarınız		CEDEBaD	bdDAeBEECeAB			

	S	D	Y	B%
Tarih-1	0	0	0	0
İlk ve Orta Çağlarda İÇ Asya'daki Türk siyasi teşekküllerinin güç ve yönetim yapısını açıklar.	1	1	0	100
Anadolu'daki ilk Türk siyasi teşekküllerinin birbirleriyle ve çevre devletlerle olan ilişkilerini uzlaşma ve çatışma bağlamında açıklar.	1	1	0	100
Avrupa düşüncesinde meydana gelen değişimleri ve bunların etkilerini analiz eder.	1	1	0	100
Mustafa Kemal'in Birinci Dünya Savaşı'na kadarki eğitim ve askerlik hayatını içinde bulunduğu toplumun siyasi, sosyal ve kültürel durumunu analiz eder.	1	1	0	100
Millî Mücadele sonucunda kazanılan diplomatik başarıları ülkemizin bağımsızlığı açısından değerlendirir.	1	1	0	100
Coğrafya-1	0	0	0	0
Yeryüzündeki farklı iklim tiplerinin özellikleri ve dağılışı hakkında çıkarımlarda bulunur.	1	1	0	100
Bitki toplulukları ve türlerini genel özelliklerine göre sınıflandırır.	1	0	0	0
Bilgileri haritalara aktarmada kullanılan yöntem ve teknikleri açıklar.	1	0	1	0
Afetlerin oluşum nedenlerini ve özelliklerini açıklar.	1	0	1	0
Türkiye'de nüfusun tarihsel seyri sosyal ve ekonomik faktörler açısından değerlendirir.	1	0	1	0
Felsefe	0	0	0	0
Felsefeyi Tanıma	1	1	0	100
Felsefe ile Düşünme	1	0	1	0
Ahlak felsefesinin konusunu ve problemlerini açıklar.	1	1	0	100
FELSEFENİN TEMEL KONULARI VE PROBLEMLERİ	1	1	0	100
Bilim felsefesinin konusunu ve problemlerini açıklar.	1	1	0	100
Din Kült. ve Ahl. Bil.	0	0	0	0
İslam'da ibadet kavramını ve ibadetin kapsamını açıklar.	1	0	1	0
İslam Düşüncesinde İtikadi, Siyasi ve Fikhi Yorumlar	1	1	0	100
Bazı genç şahabillerin öne çıkan özelliklerini örnek alır.	1	1	0	100

	Soru	Doğru	Yanlış	Boş	Net	Başarı
Fizik	7	3	2	2	2,50	% 36
Kimya	7	3	2	2	2,50	% 36
Biyoloji	6	3	2	1	2,50	% 42
TYT Fen	20	9	6	5	7,50	% 38
Cevap Anahtarı	B	ADBBCAA	EADBCBBAEDC			
Cevaplarınız		bcBB	AEc	AdA	BebED	

	S	D	Y	B%
Fizik	0	0	0	0
Yapışma (adezyon) ve birbirini tutma (kohezyon) olaylarını örneklerle açıklar.	1	1	0	100
Basınç ve basınç kuvveti kavramlarının katı, durgun sıvı ve gazlarda bağlı olduğu değişkenleri açıklar.	1	1	0	100
Renk	1	0	1	0
Sürtünme kuvvetinin bağlı olduğu değişkenleri analiz eder.	1	0	1	0
Elektrik akımı, direnç ve potansiyel farkı arasındaki ilişkiyi analiz eder.	1	0	0	0
İş, Enerji ve Güç	1	1	0	100
Kinîma	1	0	0	0
Kimya	0	0	0	0
Kimyanın Sembolik Dili	1	0	1	0
Atomun Yapısı	1	1	0	100
Güçlü Etkileşimler / Kovalent Bağ	1	1	0	100
Maddenin Fiziksel Hâlleri	1	1	0	100
Kimyasal Hesaplamalar / Sınırlayıcı Bileşen Hesaplamaları	1	0	0	0
Çözünme Süreci	1	0	0	0
Astirler ve Bazılar	1	0	1	0
Biyoloji	0	0	0	0
Eşeyli Üreme	1	0	1	0
Lizozom	1	1	0	100
Enzimler	1	1	0	100
Kan Grupları	1	0	0	0
Hayvanlar	1	0	1	0
Ekosistemde Madde ve Enerji Akışı	1	1	0	100

DİDAKTİK KALEM TYT 1



174,198

%

91,92

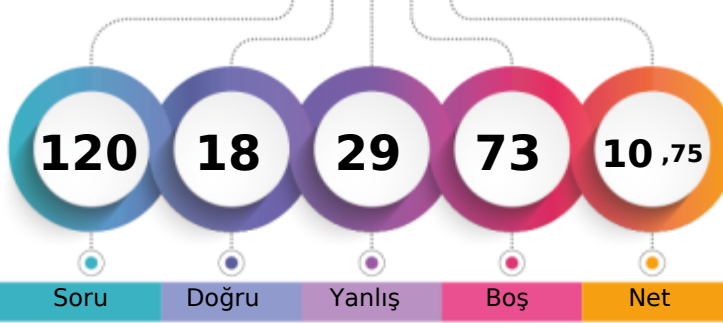
MANİSA / YUNUSEMRE
KEP AKADEMİ 12.SAYISAL-MA - 17004
BAGER IŞIK

1. Öğrenci

Sizin yeriniz
(30320.)

Sonuncu Öğrenci

Şube Kurum İlçe İl Genel

Öğrenci Sıra No 16 301 418 1737 30320 % 91,92

Sınava Katılan Öğrenci Sayısı 16 311 434 1876 32984

	Soru	Doğru	Yanlış	Boş	Net	Başarı
TYT Türkçe	40	5	9	26	2,75	% 7
Cevap Anahtarı	A CEBABDCAEEABDADCCEBDADCCBEADCCDADBEBDBAC					
Cevaplarınız	baaABDdA c cbbeD					

	S	D	Y	B%
Türkçe	0	0	0	0
Sözcükler Arası Anlam İlişkileri	2	1	1	50
Söz Öbeklerinde Anlam	1	0	1	0
Sözcükte Anlam	1	0	1	0
Verilen Sözlere Anlamlı Cümle Oluşturma	1	1	0	100
Parçadaki Cümlelerin İçerik ve Özellikleri	2	2	0	100
Cümleyi Yorumlama ve Açıklama	2	1	1	50
Ad Söylü Sözcükler - Karma	2	0	0	0
KARMA DİL BİLGİSİ	1	0	0	0
Bitişik ve Ayrı Yazılan Kelimeler	2	0	0	0
Noktalama İşaretleri - Karma	1	0	1	0
Noktalı Virgöl	1	0	0	0
Paragrafı İkiye Ayırma	1	0	1	0
Paragrafta Anlatım Akışını Bozan Cümle	1	0	1	0
Cümlelerden Paragraf Oluşturma	1	0	1	0
Paragrafta Boş Bırakılan Yerleri Tamamlama	2	0	1	0
Paragrafta Ana Düşünce (Ana Fikir)	5	0	0	0
Paragrafın Yorumlanması	6	0	0	0
Paragrafta Yardımcı Düşünceler	7	0	0	0
Paragrafın Karşılık Olduğu Soruyu Belirleme	1	0	0	0

	Soru	Doğru	Yanlış	Boş	Net	Başarı
Matematik-1	30	1	6	23	-0,50	% 0
Geometri	10	1	1	8	0,75	% 8
TYT Matematik	40	2	7	31	0,25	% 1
Cevap Anahtarı	A DAEBBCBDCCECCEDBABAEDADECACCBDEBBCADDCADE					
Cevaplarınız	Ee ba ec b A c					

	S	D	Y	B%
Matematik-1	0	0	0	0
RASYONEL SAYILAR	1	0	0	0
Üslü ifadeler	1	0	0	0
Köklü ifadeler	1	1	0	100
Ondalık Sayılar	1	0	1	0
Mutlak Değerli Denklemler	1	0	0	0
Aralık Kavramı ve Basit Eşitsizlikler	1	0	0	0
Fonksiyonlarda İşlemler	1	0	0	0
Bölünebilme Kuralları	1	0	0	0
KÜMELER	1	0	0	0
Sayı Basamakları	1	0	0	0
Rutin Olmayan Problemler	5	0	1	0
Önermeler ve Bileşik Önermeler	1	0	1	0
Mutlak Değer Özellikleri	1	0	1	0
VERİ	1	0	0	0
Tek ve Çift Sayılar	1	0	1	0
Birinci Dereceden Bir Bilinmeyenli Denklemler	1	0	1	0
Yaş Problemleri	1	0	0	0
Sayı Problemleri	1	0	0	0
Yüzde, Kar-Zarar Problemleri	1	0	0	0
Hareket Problemleri	1	0	0	0

	Soru	Doğru	Yanlış	Boş	Net	Başarı
Tarih-1	5	4	0	1	4,00	% 80
Coğrafya-1	5	0	1	4	-0,25	% 0
Felsefe	5	0	3	2	-0,75	% 0
Din Kült. ve Ahl. Bil.	5	3	2	0	2,50	% 50
Felsefe (Seçmeli)	5	0	0	5	0,00	% 0
TYT Sosyal	20	7	6	7	5,50	% 28
Cevap Anahtarı	A ECEBDDAECEADBEDCAEBCBACDE					
Cevaplarınız	ECEB c aacbeEBC					

	S	D	Y	B%
Tarih-1	0	0	0	0
İlk ve Orta Çağlarda İÇ Asya'daki Türk siyasi teşekküllerinin güç ve yönetim yapısını açıklar.	1	1	0	100
Anadolu'daki ilk Türk siyasi teşekküllerinin birbirleriyle ve çevre devletlerle olan ilişkilerini uzlaşma ve çatışma bağlamında açıklar.	1	1	0	100
Avrupa düşüncesinde meydana gelen değişimleri ve bunların etkilerini analiz eder.	1	1	0	100
Mustafa Kemal'in Birinci Dünya Savaşı'na kadarki eğitim ve askerlik hayatını içinde bulunduğu toplumun siyasi, sosyal ve kültürel durumunu analiz eder.	1	1	0	100
Millî Mücadele sonucunda kazanılan diplomatik başarıları ülkemizin bağımsızlığı açısından değerlendirir.	1	0	0	0
Coğrafya-1	0	0	0	0
Yeryüzündeki farklı iklim tiplerinin özellikleri ve dağılışı hakkında çıkarımlarda bulunur.	1	0	0	0
Bitki toplulukları ve türlerini genel özelliklerine göre sınıflandırır.	1	0	0	0
Bilgileri haritalara aktarmada kullanılan yöntem ve teknikleri açıklar.	1	0	0	0
Afetlerin oluşum nedenlerini ve özelliklerini açıklar.	1	0	1	0
Türkiye'de nüfusun tarihsel seyri sosyal ve ekonomik faktörler açısından değerlendirir.	1	0	0	0
Felsefe	0	0	0	0
Felsefeyi Tanıma	1	0	0	0
Felsefe ile Düşünme	1	0	0	0
Ahlak felsefesinin konusunu ve problemlerini açıklar.	1	0	1	0
FELSEFENİN TEMEL KONULARI VE PROBLEMLERİ	1	0	1	0
Bilim felsefesinin konusunu ve problemlerini açıklar.	1	0	1	0
Din Kült. ve Ahl. Bil.	0	0	0	0
İslam'da ibadet kavramını ve ibadetin kapsamını açıklar.	1	0	1	0
İslam Düşüncesinde İtikadi, Siyasi ve Fikhi Yorumlar	1	0	1	0
Bazı genç sahabilere örnek olan özelliklerini örnek alır.	1	1	0	100

	Soru	Doğru	Yanlış	Boş	Net	Başarı
Fizik	7	2	3	2	1,25	% 18
Kimya	7	1	2	4	0,50	% 7
Biyoloji	6	1	2	3	0,50	% 8
TYT Fen	20	4	7	9	2,25	% 11
Cevap Anahtarı	A BBADAACDEADECBBDCAE					
Cevaplarınız	BBc cb D e a ee E					

	S	D	Y	B%
Fizik	0	0	0	0
Yapışma (adezyon) ve birbirini tutma (kohezyon) olaylarını örneklerle açıklar.	1	1	0	100
Basınç ve basınç kuvveti kavramlarının katı, durgun sıvı ve gazlarda bağlı olduğu değişkenleri açıklar.	1	1	0	100
Renk	1	0	1	0
Sürtünme kuvvetinin bağlı olduğu değişkenleri analiz eder.	1	0	0	0
Elektrik akımı, direnç ve potansiyel farkı arasındaki ilişkiyi analiz eder.	1	0	1	0
İş, Enerji ve Güç	1	0	1	0
Kinîma	1	0	0	0
Kimya	0	0	0	0
Kimyanın Sembolik Dili	1	1	0	100
Atomun Yapısı	1	0	0	0
Güçlü Etkileşimler / Kovalent Bağ	1	0	0	0
Maddenin Fiziksel Hâlleri	1	0	1	0
Kimyasal Hesaplamalar / Sınırlayıcı Bileşen Hesaplamaları	1	0	0	0
Çözünme Süreci	1	0	1	0
Astirler ve Bazılar	1	0	0	0
Biyoloji	0	0	0	0
Eşeyli Üreme	1	0	1	0
Lizozom	1	0	1	0
Enzimler	1	0	0	0
Kan Grupları	1	0	0	0
Hayvanlar	1	0	0	0
Ekosistemde Madde ve Enerji Akışı	1	1	0	100

DİDAKTİK KALEM TYT 1

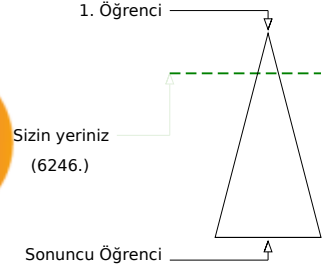
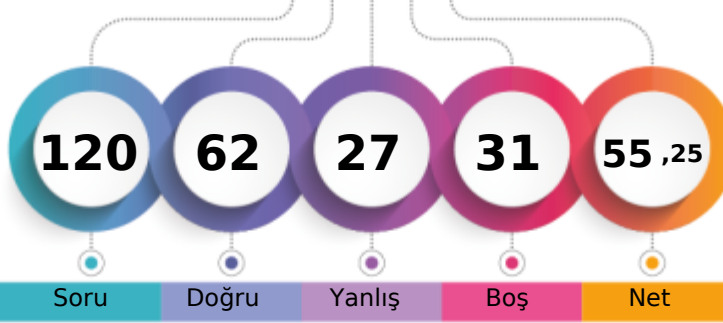

306,985 % 18,94

MANİSA / YUNUSEMRE
KEP AKADEMİ 12.SAYISAL-MA - 17005
BATURALP AYDENİZ

	Şube	Kurum	İlçe	İl	Genel
Öğrenci Sıra No	10	127	147	323	6246 % 18,94
Sınava Katılan Öğrenci Sayısı	16	311	434	1876	32984

	Soru	Doğru	Yanlış	Boş	Net	Başarı
TYT Türkçe	40	20	12	8	17,00	% 43
Cevap Anahtarı	A CEBABDCAEEABDADCCEBDADCCCEBBDACCDDADBEEDBAC					
Cevaplarınız	CbaAaDCA eCad BDdDCeEBDdeC bD EBDBAe					

	S	D	Y	B%
Türkçe	0	0	0	0
Sözcükler Arası Anlam İlişkileri	2	2	0	100
Söz Öbeklerinde Anlam	1	0	1	0
Sözcükte Anlam	1	0	1	0
Verilen Sözlere Anlamlı Cümle Oluşturma	1	0	1	0
Parçadaki Cümlelerin İçerik ve Özellikleri	2	2	0	100
Cümleyi Yorumlama ve Açıklama	2	2	0	100
Ad Söylü Sözcükler - Karma	2	0	0	0
KARMA DİL BİLGİSİ	1	0	0	0
Bitişik ve Ayrı Yazılan Kelimeler	2	0	0	0
Noktalama İşaretleri - Karma	1	0	1	0
Noktalı Virgül	1	1	0	100
Paragrafı İkiye Ayırma	1	0	1	0
Paragrafta Anlatım Akışını Bozan Cümle	1	0	1	0
Cümlelerden Paragraf Oluşturma	1	0	0	0
Paragrafta Boş Bırakılan Yerleri Tamamlama	2	2	0	100
Paragrafta Ana Düşünce (Ana Fikir)	5	2	1	40
Paragrafın Yorumlanması	6	5	1	83
Paragrafta Yardımcı Düşünceler	7	3	4	43
Paragrafın Karşılık Olduğu Soruyu Belirleme	1	1	0	100

	Soru	Doğru	Yanlış	Boş	Net	Başarı
Matematik-1	30	14	1	15	13,75	% 46
Geometri	10	7	1	2	6,75	% 68
TYT Matematik	40	21	2	17	20,50	% 51
Cevap Anahtarı	A DAEBBCBDCECCEDBBAEADADECACCBDEBBCCADDCADE					
Cevaplarınız	D EB C CE BA dA AD C CC BB ADDeA E					

	S	D	Y	B%
Matematik-1	0	0	0	0
RASYONEL SAYILAR	1	1	0	100
Üslü ifadeler	1	0	0	0
Köklü ifadeler	1	1	0	100
Ondalık Sayılar	1	1	0	100
Mutlak Değerli Denklemler	1	0	0	0
Aralık Kavramı ve Basit Eşitsizlikler	1	1	0	100
Fonksiyonlarda İşlemler	1	0	0	0
Bölünebilme Kuralları	1	0	0	0
KÜMELER	1	0	0	0
Sayı Basamakları	1	0	0	0
Rutin Olmayan Problemler	5	3	0	60
Önermeler ve Bileşik Önermeler	1	1	0	100
Mutlak Değer Özellikleri	1	1	0	100
VERİ	1	0	0	0
Tek ve Çift Sayılar	1	1	0	100
Birinci Dereceden Bir Bilinmeyenli Denklemler	1	1	0	100
Yaş Problemleri	1	0	0	0
Sayı Problemleri	1	0	1	0
Yüzde, Kar-Zarar Problemleri	1	1	0	100
Hareket Problemleri	1	0	0	0

	Soru	Doğru	Yanlış	Boş	Net	Başarı
Tarih-1	5	3	1	1	2,75	% 55
Coğrafya-1	5	2	2	1	1,50	% 30
Felsefe	5	3	2	0	2,50	% 50
Din Kült. ve Ahl. Bil.	5	3	2	0	2,50	% 50
Felsefe (Seçmeli)	5	0	0	5	0,00	% 0
TYT Sosyal	20	11	7	2	9,25	% 46
Cevap Anahtarı	A ECEBDDAECEADBEDCAEBCBACDE					
Cevaplarınız	E EdDd EdbADBgabbEBC					

	S	D	Y	B%
Tarih-1	0	0	0	0
İlk ve Orta Çağlarda İÇ Asya'daki Türk siyasi teşekküllerinin güç ve yönetim yapısını açıklar.	1	1	0	100
Anadolu'daki ilk Türk siyasi teşekküllerinin birbirleriyle ve çevre devletlerle olan ilişkilerini uzlaşma ve çatışma bağlamında açıklar.	1	0	0	0
Avrupa düşüncesinde meydana gelen değişimleri ve bunların etkilerini analiz eder.	1	1	0	100
Mustafa Kemal'in Birinci Dünya Savaşı'na kadarki eğitim ve askerlik hayatını içinde bulunduğu toplumun siyasi, sosyal ve kültürel durumunu analiz eder.	1	1	0	100
Coğrafya-1	0	0	0	0
Yeryüzündeki farklı iklim tiplerinin özellikleri ve dağılışı hakkında çıkarımlarda bulunur.	1	1	0	100
Bitki toplulukları ve türlerini genel özelliklerine göre sınıflandırır.	1	0	0	0
Bilgileri haritalara aktarmada kullanılan yöntem ve teknikleri açıklar.	1	1	0	100
Afetlerin oluşum nedenlerini ve özelliklerini açıklar.	1	0	1	0
Türkiye'de nüfusun tarihsel seyri sosyal ve ekonomik faktörler açısından değerlendirir.	1	0	1	0
Felsefe	0	0	0	0
Felsefeyi Tanıma	1	1	0	100
Felsefe ile Düşünme	1	1	0	100
Ahlak felsefesinin konusunu ve problemlerini açıklar.	1	1	0	100
FELSEFENİN TEMEL KONULARI VE PROBLEMLERİ	1	0	1	0
Bilim felsefesinin konusunu ve problemlerini açıklar.	1	0	1	0
Din Kült. ve Ahl. Bil.	0	0	0	0
İslam'da ibadet kavramını ve ibadetin kapsamını açıklar.	1	0	1	0
İslam Düşüncesinde İtikadi, Siyasi ve Fikhi Yorumlar	1	0	1	0
Bazı genç sahabilere örnek olan özelliklerini örnek alır.	1	1	0	100

	Soru	Doğru	Yanlış	Boş	Net	Başarı
Fizik	7	5	0	2	5,00	% 71
Kimya	7	3	3	1	2,25	% 32
Biyoloji	6	2	3	1	1,25	% 21
TYT Fen	20	10	6	4	8,50	% 43
Cevap Anahtarı	A BBADAACDEADECBBDCAE					
Cevaplarınız	BBA ACDdAD eaaBeC a					

	S	D	Y	B%
Fizik	0	0	0	0
Yapışma (adezyon) ve birbirini tutma (kohezyon) olaylarını örneklerle açıklar.	1	1	0	100
Basınç ve basınç kuvveti kavramlarının katı, durgun sıvı ve gazlarda bağlı olduğu değişkenleri açıklar.	1	1	0	100
Renk	1	1	0	100
Sürtünme kuvvetinin bağlı olduğu değişkenleri analiz eder.	1	0	0	0
Elektrik akımı, direnç ve potansiyel farkı arasındaki ilişkiyi analiz eder.	1	0	0	0
İş, Enerji ve Güç	1	1	0	100
Kinîma	1	1	0	100
Kimya	0	0	0	0
Kimyanın Sembolik Dili	1	1	0	100
Atomun Yapısı	1	0	1	0
Güçlü Etkileşimler / Kovalent Bağ	1	1	0	100
Maddenin Fiziksel Hâlleri	1	1	0	100
Kimyasal Hesaplamalar / Sınırlayıcı Bileşen Hesaplamaları	1	0	0	0
Çözüm Süreci	1	0	1	0
Asitler ve Bazlar	1	0	1	0
Biyoloji	0	0	0	0
Eşeyli Üreme	1	0	1	0
Lizozom	1	1	0	100
Enzimler	1	0	1	0
Kan Grupları	1	1	0	100
Hayvanlar	1	0	0	0
Ekosistemde Madde ve Enerji Akışı	1	0	1	0

DİDAKTİK KALEM TYT 1



253,483

%

46,72

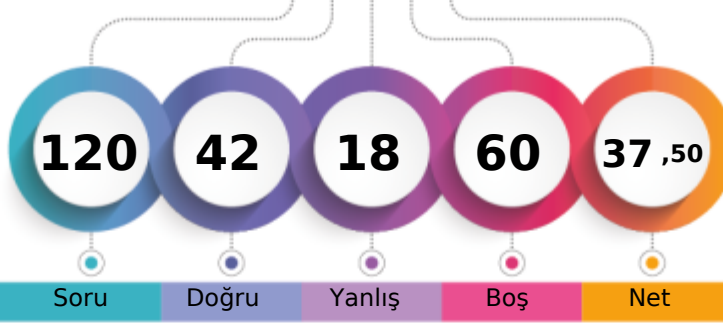
MANİSA / YUNUSEMRE
KEP AKADEMİ 12.SAYISAL-MA - 49
EMRE ARAS

1. Öğrenci

Sizin yeriniz
(15409.)

Sonuncu Öğrenci

Soru Doğru Yanlış Boş Net

Şube Kurum İlçe İl Genel

Öğrenci Sıra No 14 214 274 754 15409 % 46,72

Sınava Katılan Öğrenci Sayısı 16 311 434 1876 32984

	Soru	Doğru	Yanlış	Boş	Net	Başarı
TYT Türkçe	40	16	9	15	13,75	% 34
Cevap Anahtarı	B BEACDCBAEEBACDAEDBCACDDADEBCCADCDDBDBACEB					
Cevaplarınız	ebACDC A e CDA dac A d CabC DBBAe					

	S	D	Y	B%
Türkçe	0	0	0	0
Sözcükler Arası Anlam İlişkileri	2	2	0	100
Söz Öbeklerinde Anlam	1	0	1	0
Sözcükte Anlam	1	0	1	0
Verilen Sözlere Anlamlı Cümle Oluşturma	1	0	0	0
Parçadaki Cümlelerin İçerik ve Özellikleri	2	1	1	50
Cümleyi Yorumlama ve Açıklama	2	2	0	100
Ad Söylü Sözcükler - Karma	2	0	0	0
KARMA DİL BİLGİSİ	1	0	0	0
Bitişik ve Ayrı Yazılan Kelimeler	2	1	1	50
Noktalama İşaretleri - Karma	1	1	0	100
Noktalı Virgöl	1	1	0	100
Paragrafı İkiye Ayırma	1	0	0	0
Paragrafta Anlatım Akışını Bozan Cümle	1	0	0	0
Cümlelerden Paragraf Oluşturma	1	0	0	0
Paragrafta Boş Bırakılan Yerleri Tamamlama	2	0	1	0
Paragrafta Ana Düşünce (Ana Fikir)	5	2	1	40
Paragrafın Yorumlanması	6	2	1	33
Paragrafta Yardımcı Düşünceler	7	4	2	57
Paragrafın Karşılık Olduğu Soruyu Belirleme	1	0	0	0

	Soru	Doğru	Yanlış	Boş	Net	Başarı
Matematik-1	30	11	2	17	10,50	% 35
Geometri	10	3	0	7	3,00	% 30
TYT Matematik	40	14	2	24	13,50	% 34
Cevap Anahtarı	B ADBBCEECBCDEDCBBEADAACDECEBDCABBCDDEAD					
Cevaplarınız	DB E a E C dAD CD C C A D A					

	S	D	Y	B%
Matematik-1	0	0	0	0
RASYONEL SAYILAR	1	1	0	100
Üslü ifadeler	1	0	0	0
Köklü ifadeler	1	1	0	100
Ondalık Sayılar	1	1	0	100
Mutlak Değerli Denklemler	1	0	0	0
Aralık Kavramı ve Basit Eşitsizlikler	1	0	0	0
Fonksiyonlarda İşlemler	1	0	0	0
Bölünebilme Kuralları	1	0	0	0
KÜMELER	1	0	0	0
Sayı Basamakları	1	0	0	0
Rutin Olmayan Problemler	5	3	1	60
Önermeler ve Bileşik Önermeler	1	1	0	100
Mutlak Değer Özellikleri	1	1	0	100
VERİ	1	0	0	0
Tek ve Çift Sayılar	1	0	0	0
Birinci Dereceden Bir Bilinmeyenli Denklemler	1	1	0	100
Yaş Problemleri	1	0	0	0
Sayı Problemleri	1	0	1	0
Yüzde, Kar-Zarar Problemleri	1	0	0	0
Hareket Problemleri	1	0	0	0

	Soru	Doğru	Yanlış	Boş	Net	Başarı
Tarih-1	5	3	1	1	2,75	% 55
Coğrafya-1	5	1	3	1	0,25	% 5
Felsefe	5	2	1	2	1,75	% 35
Din Kült. ve Ahl. Bil.	5	5	0	0	5,00	% 100
Felsefe (Seçmeli)	5	0	0	5	0,00	% 0
TYT Sosyal	20	11	5	4	9,75	% 49
Cevap Anahtarı	B CEDEBEDACEDADBECECCABECBAD					
Cevaplarınız	aED Ba bbED c EECCAB					

	S	D	Y	B%
Tarih-1	0	0	0	0
İlk ve Orta Çağlarda İÇ Asya'daki Türk siyasi teşekküllerinin güç ve yönetim yapısını açıklar.	1	1	0	100
Anadolu'daki ilk Türk siyasi teşekküllerinin birbirleriyle ve çevre devletlerle olan ilişkilerini uzlaşma ve çatışma bağlamında açıklar.	1	0	1	0
Avrupa düşüncesinde meydana gelen değişimleri ve bunların etkilerini analiz eder.	1	0	0	0
Mustafa Kemal'in Birinci Dünya Savaşı'na kadarki eğitim ve askerlik hayatını içinde bulunduğu toplumun siyasi, sosyal ve kültürel durumunu analiz eder.	1	1	0	100
Millî Mücadele sonucunda kazanılan diplomatik başarıları ülkemizin bağımsızlığı açısından değerlendirir.	1	1	0	100
Coğrafya-1	0	0	0	0
Yeryüzündeki farklı iklim tiplerinin özellikleri ve dağılışı hakkında çıkarımlarda bulunur.	1	0	0	0
Bitki toplulukları ve türlerini genel özelliklerine göre sınıflandırır.	1	0	1	0
Bilgileri haritalara aktarmada kullanılan yöntem ve teknikleri açıklar.	1	0	1	0
Afetlerin oluşum nedenlerini ve özelliklerini açıklar.	1	1	0	100
Türkiye'de nüfusun tarihsel seyri sosyal ve ekonomik faktörler açısından değerlendirir.	1	0	1	0
Felsefe	0	0	0	0
Felsefeyi Tanıma	1	0	0	0
Felsefe ile Düşünme	1	0	1	0
Ahlak felsefesinin konusunu ve problemlerini açıklar.	1	0	0	0
FELSEFENİN TEMEL KONULARI VE PROBLEMLERİ	1	1	0	100
Bilim felsefesinin konusunu ve problemlerini açıklar.	1	1	0	100
Din Kült. ve Ahl. Bil.	0	0	0	0
İslam'da ibadet kavramını ve ibadetin kapsamını açıklar.	1	1	0	100
İslam Düşüncesinde İtikadi, Siyasi ve Fikhi Yorumlar	1	1	0	100
Bazı genç sahabilere örnek olan özelliklerini örnek alır.	1	1	0	100

	Soru	Doğru	Yanlış	Boş	Net	Başarı
Fizik	7	1	2	4	0,50	% 7
Kimya	7	0	0	7	0,00	% 0
Biyoloji	6	0	0	6	0,00	% 0
TYT Fen	20	1	2	17	0,50	% 3
Cevap Anahtarı	B ADBBCCAEEADBCBBAEDC					
Cevaplarınız	beB					

	S	D	Y	B%
Fizik	0	0	0	0
Yapışma (adezyon) ve birbirini tutma (kohezyon) olaylarını örneklerle açıklar.	1	1	0	100
Basınç ve basınç kuvveti kavramlarının katı, durgun sıvı ve gazlarda bağlı olduğu değişkenleri açıklar.	1	0	0	0
Renk	1	0	1	0
Sürtünme kuvvetinin bağlı olduğu değişkenleri analiz eder.	1	0	1	0
Elektrik akımı, direnç ve potansiyel farkı arasındaki ilişkiyi analiz eder.	1	0	0	0
İş, Enerji ve Güç	1	0	0	0
Kinîma	1	0	0	0
Kimya	0	0	0	0
Kimyanın Sembolik Dili	1	0	0	0
Atomun Yapısı	1	0	0	0
Güçlü Etkileşimler / Kovalent Bağ	1	0	0	0
Maddenin Fiziksel Hâlleri	1	0	0	0
Kimyasal Hesaplamalar / Sınırlayıcı Bileşen Hesaplamaları	1	0	0	0
Çözüm Süreci	1	0	0	0
Astirler ve Bazılar	1	0	0	0
Biyoloji	0	0	0	0
Eşeyli Üreme	1	0	0	0
Lizozom	1	0	0	0
Enzimler	1	0	0	0
Kan Grupları	1	0	0	0
Hayvanlar	1	0	0	0
Ekosistemde Madde ve Enerji Akışı	1	0	0	0

DİDAKTİK KALEM TYT 1

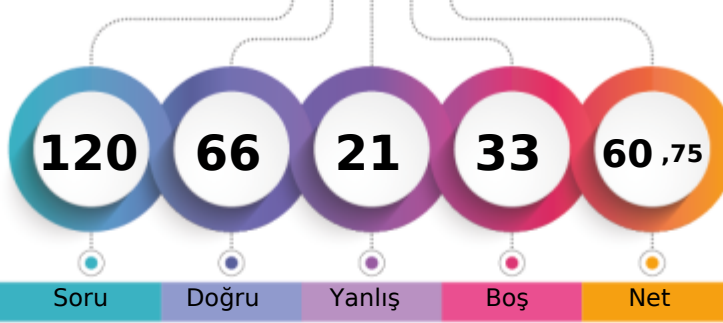

321,933 % 14,05

MANİSA / YUNUSEMRE
KEP AKADEMİ 12.SAYISAL-MA - 13043
EMRE PEHLİVAN

1. Öğrenci

Sizin yeriniz
(4634.)

Sonuncu Öğrenci

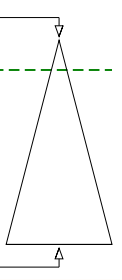

Soru Doğru Yanlış Boş Net

Şube Kurum İlçe İl Genel

Öğrenci Sıra No 9 109 125 260 4634 % 14,05

Sınava Katılan Öğrenci Sayısı 16 311 434 1876 32984

	Soru	Doğru	Yanlış	Boş	Net	Başarı
TYT Türkçe	40	32	7	1	30,25	% 76
Cevap Anahtarı	A	CEBABDCAEEABDADCDEBDADCCDEBBDACCDDADBEBDBAC				
Cevaplarınız		CEaABDCAEEcBDcDCDEBDdeECEBDA CDADcEBDBAC				

	S	D	Y	B%
Türkçe	0	0	0	0
Sözcükler Arası Anlam İlişkileri	2	2	0	100
Söz Öbeklerinde Anlam	1	1	0	100
Sözcükte Anlam	1	0	1	0
Verilen Sözlere Anlamlı Cümle Oluşturma	1	1	0	100
Parçadaki Cümlelerin İçerik ve Özellikleri	2	2	0	100
Cümleyi Yorumlama ve Açıklama	2	2	0	100
Ad Söylü Sözcükler - Karma	2	2	0	100
KARMA DİL BİLGİSİ	1	0	1	0
Bitişik ve Ayrı Yazılan Kelimeler	2	2	0	100
Noktalama İşaretleri - Karma	1	0	1	0
Noktalı Virgöl	1	1	0	100
Paragrafı İkiye Ayırma	1	1	0	100
Paragrafta Anlatım Akışını Bozan Cümle	1	1	0	100
Cümlelerden Paragraf Oluşturma	1	1	0	100
Paragrafta Boş Bırakılan Yerleri Tamamlama	2	2	0	100
Paragrafta Ana Düşünce (Ana Fikir)	5	3	2	60
Paragrafın Yorumlanması	6	3	2	50
Paragrafta Yardımcı Düşünceler	7	7	0	100
Paragrafın Karşılık Olduğu Soruyu Belirleme	1	1	0	100

	Soru	Doğru	Yanlış	Boş	Net	Başarı
Matematik-1	30	11	5	14	9,75	% 33
Geometri	10	0	0	10	0,00	% 0
TYT Matematik	40	11	5	24	9,75	% 24
Cevap Anahtarı	A	DAEBBCDCECCEDBABAEDADECACCBDEBBCADDCADE				
Cevaplarınız		D EBce b ECCEDBA b bD				

	S	D	Y	B%
Matematik-1	0	0	0	0
RASYONEL SAYILAR	1	1	0	100
Üslü ifadeler	1	0	0	0
Köklü ifadeler	1	1	0	100
Ondalık Sayılar	1	1	0	100
Mutlak Değerli Denklemler	1	0	1	0
Aralık Kavramı ve Basit Eşitsizlikler	1	0	1	0
Fonksiyonlarda İşlemler	1	0	0	0
Bölünebilme Kuralları	1	0	1	0
KÜMELER	1	0	0	0
Sayı Basamakları	1	1	0	100
Rutin Olmayan Problemler	5	2	0	40
Önermeler ve Bileşik Önermeler	1	1	0	100
Mutlak Değer Özellikleri	1	1	0	100
VERİ	1	1	0	100
Tek ve Çift Sayılar	1	1	0	100
Birinci Dereceden Bir Bilinmeyenli Denklemler	1	1	0	100
Yaş Problemleri	1	0	0	0
Sayı Problemleri	1	0	1	0
Yüzde, Kar-Zarar Problemleri	1	0	1	0
Hareket Problemleri	1	0	0	0

	Soru	Doğru	Yanlış	Boş	Net	Başarı
Tarih-1	5	5	0	0	5,00	% 100
Coğrafya-1	5	0	2	3	-0,50	% 0
Felsefe	5	5	0	0	5,00	% 100
Din Kült. ve Ahl. Bil.	5	2	3	0	1,25	% 25
Felsefe (Seçmeli)	5	0	0	5	0,00	% 0
TYT Sosyal	20	12	5	3	10,75	% 54
Cevap Anahtarı	A	ECEBDDAECEADBEDCAEBCBACDE				
Cevaplarınız		ECEBD ad ADBEDCbDbD				

	S	D	Y	B%
Tarih-1	0	0	0	0
İlk ve Orta Çağlarda İÇ Asya'daki Türk siyasi teşekküllerinin güç ve yönetim yapısını açıklar.	1	1	0	100
Anadolu'daki ilk Türk siyasi teşekküllerinin birbirleriyle ve çevre devletlerle olan ilişkilerini uzlaşma ve çatışma bağlamında açıklar.	1	1	0	100
Avrupa düşüncesinde meydana gelen değişimleri ve bunların etkilerini analiz eder.	1	1	0	100
Mustafa Kemal'in Birinci Dünya Savaşı'na kadarki eğitim ve askerlik hayatını içinde bulunduğu toplumun siyasi, sosyal ve kültürel durumunu analiz eder.	1	1	0	100
Millî Mücadele sonucunda kazanılan diplomatik başarıları ülkemizin bağımsızlığı açısından değerlendirir.	1	1	0	100
Coğrafya-1	0	0	0	0
Yeryüzündeki farklı iklim tiplerinin özellikleri ve dağılımı hakkında çıkarımlarda bulunur.	1	0	0	0
Bitki toplulukları ve türlerini genel özelliklerine göre sınıflandırır.	1	0	0	0
Bilgileri haritalara aktarmada kullanılan yöntem ve teknikleri açıklar.	1	0	1	0
Afetlerin oluşum nedenlerini ve özelliklerini açıklar.	1	0	1	0
Türkiye'de nüfusun tarihsel seyri sosyal ve ekonomik faktörler açısından değerlendirir.	1	0	0	0
Felsefe	0	0	0	0
Felsefeyi Tanıma	1	1	0	100
Felsefe ile Düşünme	1	1	0	100
Ahlak felsefesinin konusunu ve problemlerini açıklar.	1	1	0	100
FELSEFENİN TEMEL KONULARI VE PROBLEMLERİ	1	1	0	100
Bilim felsefesinin konusunu ve problemlerini açıklar.	1	1	0	100
Din Kült. ve Ahl. Bil.	0	0	0	0
İslam'da ibadet kavramını ve ibadetin kapsamını açıklar.	1	1	0	100
İslam Düşüncesinde İtikadi, Siyasi ve Fikhi Yorumlar	1	0	1	0
Bazı genç sahabilere örnek olan özelliklerini örnek alır.	1	0	1	0

	Soru	Doğru	Yanlış	Boş	Net	Başarı
Fizik	7	5	0	2	5,00	% 71
Kimya	7	4	2	1	3,50	% 50
Biyoloji	6	2	2	2	1,50	% 25
TYT Fen	20	11	4	5	10,00	% 50
Cevap Anahtarı	A	BBADAACDEADECBBDCAE				
Cevaplarınız		BBA AA acAD CBd CdE				

	S	D	Y	B%
Fizik	0	0	0	0
Yapışma (adezyon) ve birbirini tutma (kohezyon) olaylarını örneklerle açıklar.	1	1	0	100
Basınç ve basınç kuvveti kavramlarının katı, durgun sıvı ve gazlarda bağlı olduğu değişkenleri açıklar.	1	1	0	100
Renk	1	1	0	100
Sürtünme kuvvetinin bağlı olduğu değişkenleri analiz eder.	1	0	0	0
Elektrik akımı, direnç ve potansiyel farkı arasındaki ilişkiyi analiz eder.	1	1	0	100
İş, Enerji ve Güç	1	1	0	100
Kinîma	1	0	0	0
Kimya	0	0	0	0
Kimyanın Sembolik Dili	1	0	1	0
Atomun Yapısı	1	0	1	0
Güçlü Etkileşimler / Kovalent Bağ	1	1	0	100
Maddenin Fiziksel Hâlleri	1	1	0	100
Kimyasal Hesaplamalar / Sınırlayıcı Bileşen Hesaplamaları	1	0	0	0
Çözünme Süreci	1	1	0	100
Asitler ve Bazlar	1	1	0	100
Biyoloji	0	0	0	0
Eşeyli Üreme	1	0	1	0
Lizozom	1	0	0	0
Enzimler	1	0	0	0
Kan Grupları	1	1	0	100
Hayvanlar	1	0	1	0
Ekosistemde Madde ve Enerji Akışı	1	1	0	100

DİDAKTİK KALEM TYT 1

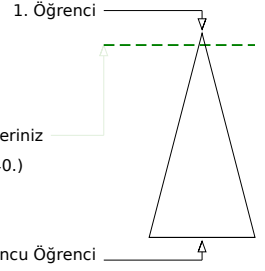
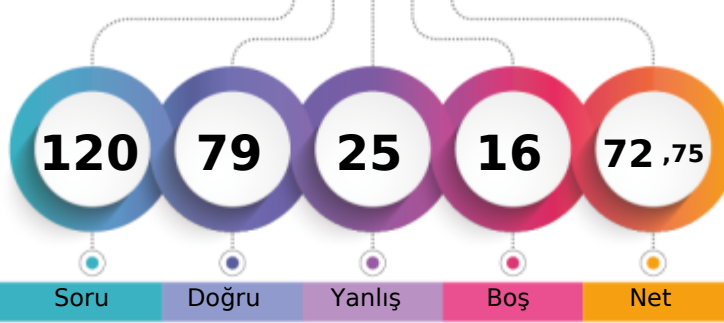

358,280 % 5,58

MANİSA / YUNUSEMRE
KEP AKADEMİ 12.SAYISAL-MA - 17012
M EREN ERGÜVEN

Soru Doğru Yanlış Boş Net

Şube	Kurum	İlçe	İl	Genel
Öğrenci Sıra No	5	49	57	126
Sınava Katılan Öğrenci Sayısı	16	311	434	1876
				1840 % 5,58
				32984

	Soru	Doğru	Yanlış	Boş	Net	Başarı
TYT Türkçe	40	30	6	4	28,50	% 71
Cevap Anahtarı	A	CEBABDCAEEABDADCCEBDADCCCEBDACCADDBEBDBAC				
Cevaplarınız		Cb ABDCA bBDACD EBDdDCCeDeCCDADdEBDBAC				

	S	D	Y	B%
Türkçe	0	0	0	0
Sözcükler Arası Anlam İlişkileri	2	2	0	100
Söz Öbeklerinde Anlam	1	0	1	0
Sözcükte Anlam	1	0	0	0
Verilen Sözlere Anlamlı Cümle Oluşturma	1	1	0	100
Parçadaki Cümlelerin İçerik ve Özellikleri	2	2	0	100
Cümleyi Yorumlama ve Açıklama	2	2	0	100
Ad Söylü Sözcükler - Karma	2	0	0	0
KARMA DİL BİLGİSİ	1	0	1	0
Bitişik ve Ayrı Yazılan Kelimeler	2	2	0	100
Noktalama İşaretleri - Karma	1	1	0	100
Noktalı Virgöl	1	1	0	100
Paragrafı İkiye Ayırma	1	1	0	100
Paragrafta Anlatım Akışını Bozan Cümle	1	0	0	0
Cümlelerden Paragraf Oluşturma	1	1	0	100
Paragrafta Boş Bırakılan Yerleri Tamamlama	2	1	1	50
Paragrafta Ana Düşünce (Ana Fikir)	5	3	2	60
Paragrafın Yorumlanması	6	6	0	100
Paragrafta Yardımcı Düşünceler	7	6	1	86
Paragrafın Karşılık Olduğu Soruyu Belirleme	1	1	0	100

	Soru	Doğru	Yanlış	Boş	Net	Başarı
Matematik-1	30	20	4	6	19,00	% 63
Geometri	10	7	0	3	7,00	% 70
TYT Matematik	40	27	4	9	26,00	% 65
Cevap Anahtarı	A	DAEBBCDCECCEDBBAEADADECACCBDEBCCADDCADE				
Cevaplarınız		DAEBBCBD CEDBABdADAD CAaC c BCADDC E				

	S	D	Y	B%
Matematik-1	0	0	0	0
RASYONEL SAYILAR	1	1	0	100
Üslü ifadeler	1	1	0	100
Köklü ifadeler	1	1	0	100
Ondalık Sayılar	1	1	0	100
Mutlak Değerli Denklemler	1	0	1	0
Aralık Kavramı ve Basit Eşitsizlikler	1	1	0	100
Fonksiyonlarda İşlemler	1	1	0	100
Bölünebilme Kuralları	1	1	0	100
KÜMELER	1	0	0	0
Sayı Basamakları	1	0	0	0
Rutin Olmayan Problemler	5	4	0	80
Önermeler ve Bileşik Önermeler	1	1	0	100
Mutlak Değer Özellikleri	1	1	0	100
VERİ	1	1	0	100
Tek ve Çift Sayılar	1	1	0	100
Birinci Dereceden Bir Bilinmeyenli Denklemler	1	1	0	100
Yaş Problemleri	1	1	0	100
Sayı Problemleri	1	0	1	0
Yüzde, Kar-Zarar Problemleri	1	1	0	100
Hareket Problemleri	1	0	0	0

	Soru	Doğru	Yanlış	Boş	Net	Başarı
Tarih-1	5	5	0	0	5,00	% 100
Coğrafya-1	5	1	4	0	0,00	% 0
Felsefe	5	4	1	0	3,75	% 75
Din Kült. ve Ahl. Bil.	5	3	2	0	2,50	% 50
Felsefe (Seçmeli)	5	0	0	5	0,00	% 0
TYT Sosyal	20	13	7	0	11,25	% 56
Cevap Anahtarı	A	ECEBDDAECEADBEDCAEBCBACDE				
Cevaplarınız		ECEBDDbdddADBEcCbEBd				

	S	D	Y	B%
Tarih-1	0	0	0	0
İlk ve Orta Çağlarda İÇ Asya'daki Türk siyasi teşekküllerinin güç ve yönetim yapısını açıklar.	1	1	0	100
Anadolu'daki ilk Türk siyasi teşekküllerinin birbirleriyle ve çevre devletlerle olan ilişkilerini uzlaşma ve çatışma bağlamında açıklar.	1	1	0	100
Avrupa düşüncesinde meydana gelen değişimleri ve bunların etkilerini analiz eder.	1	1	0	100
Mustafa Kemal'in Birinci Dünya Savaşı'na kadarki eğitim ve askerlik hayatını içinde bulunduğu toplumun siyasi, sosyal ve kültürel durumunu analiz eder.	1	1	0	100
Millî Mücadele sonucunda kazanılan diplomatik başarıları ülkemizin bağımsızlığı açısından değerlendirir.	1	1	0	100
Coğrafya-1	0	0	0	0
Yeryüzündeki farklı iklim tiplerinin özellikleri ve dağılışı hakkında çıkarımlarda bulunur.	1	1	0	100
Bitki toplulukları ve türlerini genel özelliklerine göre sınıflandırır.	1	0	1	0
Bilgileri haritalara aktarmada kullanılan yöntem ve teknikleri açıklar.	1	0	1	0
Afetlerin oluşum nedenlerini ve özelliklerini açıklar.	1	0	1	0
Türkiye'de nüfusun tarihsel seyri sosyal ve ekonomik faktörler açısından değerlendirir.	1	0	1	0
Felsefe	0	0	0	0
Felsefeyi Tanıma	1	1	0	100
Felsefe ile Düşünme	1	1	0	100
Ahlak felsefesinin konusunu ve problemlerini açıklar.	1	1	0	100
FELSEFENİN TEMEL KONULARI VE PROBLEMLERİ	1	1	0	100
Bilim felsefesinin konusunu ve problemlerini açıklar.	1	0	1	0
Din Kült. ve Ahl. Bil.	0	0	0	0
İslam'da ibadet kavramını ve ibadetin kapsamını açıklar.	1	1	0	100
İslam Düşüncesinde İtikadi, Siyasi ve Fikhi Yorumlar	1	0	1	0
Bazı genç sahabilere örnek olan özelliklerini örnek alır.	1	1	0	100

	Soru	Doğru	Yanlış	Boş	Net	Başarı
Fizik	7	5	1	1	4,75	% 68
Kimya	7	2	4	1	1,00	% 14
Biyoloji	6	2	3	1	1,25	% 21
TYT Fen	20	9	8	3	7,00	% 35
Cevap Anahtarı	A	BBADAACDEADECBBDCAE				
Cevaplarınız		BBA cACbEcc CdceD eE				

	S	D	Y	B%
Fizik	0	0	0	0
Yapışma (adezyon) ve birbirini tutma (kohezyon) olaylarını örneklerle açıklar.	1	1	0	100
Basınç ve basınç kuvveti kavramlarının katı, durgun sıvı ve gazlarda bağlı olduğu değişkenleri açıklar.	1	1	0	100
Renk	1	1	0	100
Sürtünme kuvvetinin bağlı olduğu değişkenleri analiz eder.	1	0	0	0
Elektrik akımı, direnç ve potansiyel farkı arasındaki ilişkiyi analiz eder.	1	0	1	0
İş, Enerji ve Güç	1	1	0	100
Kinîma	1	1	0	100
Kimya	0	0	0	0
Kimyanın Sembolik Dili	1	0	1	0
Atomun Yapısı	1	1	0	100
Güçlü Etkileşimler / Kovalent Bağ	1	0	1	0
Maddenin Fiziksel Hâlleri	1	0	1	0
Kimyasal Hesaplamalar / Sınırlayıcı Bileşen Hesaplamaları	1	0	0	0
Çözüm Süreci	1	1	0	100
Asitler ve Bazlar	1	0	1	0
Biyoloji	0	0	0	0
Eşeyli Üreme	1	0	1	0
Lizozom	1	0	1	0
Enzimler	1	1	0	100
Kan Grupları	1	0	0	0
Hayvanlar	1	0	1	0
Ekosistemde Madde ve Enerji Akışı	1	1	0	100

DİDAKTİK KALEM TYT 1

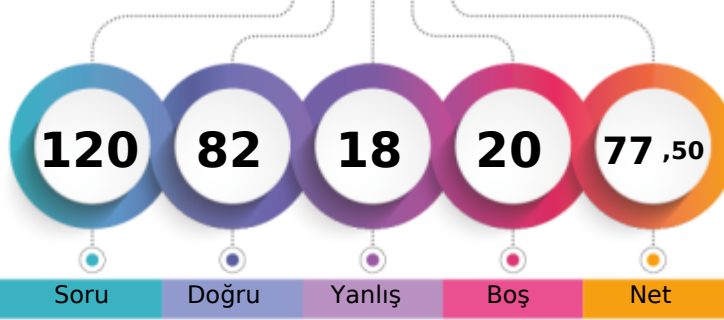

373,240 % 3,56

MANİSA / YUNUSEMRE
KEP AKADEMİ 12.SAYISAL-MA - 17002
NİLGÜN ALPTEKİN

1. Öğrenci

Sizin yeriniz
(1175.)

Sonuncu Öğrenci

Soru Doğru Yanlış Boş Net

Şube Kurum İlçe İl Genel

Öğrenci Sıra No 3 29 34 74 1175 % 3,56

Sınava Katılan Öğrenci Sayısı 16 311 434 1876 32984

	Soru	Doğru	Yanlış	Boş	Net	Başarı
TYT Türkçe	40	28	8	4	26,00	% 65
Cevap Anahtarı	B	BEACDCBAEEBACDAEDBCACDDADEBCCADCDDBBACEB				
Cevaplarınız		edACDCBA EBcDAEDBCDeDDeDEeCCA CDdDB EB				

	S	D	Y	B%
Türkçe	0	0	0	0
Sözcükler Arası Anlam İlişkileri	2	2	0	100
Söz Öbeklerinde Anlam	1	0	1	0
Sözcükte Anlam	1	0	1	0
Verilen Sözlere Anlamlı Cümle Oluşturma	1	1	0	100
Parçadaki Cümlelerin İçerik ve Özellikleri	2	2	0	100
Cümleyi Yorumlama ve Açıklama	2	2	0	100
Ad Söylü Sözcükler - Karma	2	1	0	50
KARMA DİL BİLGİSİ	1	0	1	0
Bitişik ve Ayrı Yazılan Kelimeler	2	2	0	100
Noktalama İşaretleri - Karma	1	1	0	100
Noktalı Virgül	1	1	0	100
Paragrafı İkiye Ayırma	1	1	0	100
Paragrafta Anlatım Akışını Bozan Cümle	1	1	0	100
Cümlelerden Paragraf Oluşturma	1	1	0	100
Paragrafta Boş Bırakılan Yerleri Tamamlama	2	1	1	50
Paragrafta Ana Düşünce (Ana Fikir)	5	3	2	60
Paragrafın Yorumlanması	6	5	1	83
Paragrafta Yardımcı Düşünceler	7	3	1	43
Paragrafın Karşılık Olduğu Soruyu Belirleme	1	1	0	100

	Soru	Doğru	Yanlış	Boş	Net	Başarı
Matematik-1	30	19	3	8	18,25	% 61
Geometri	10	6	0	4	6,00	% 60
TYT Matematik	40	25	3	12	24,25	% 61
Cevap Anahtarı	B	ADBBCEECBCDEDCBBEADAACDECAEBDCABBCCDDEAD				
Cevaplarınız		ADBBdEECB ceCBB A AACD C CE CA B DE D				

	S	D	Y	B%
Matematik-1	0	0	0	0
RASYONEL SAYILAR	1	1	0	100
Üslü ifadeler	1	1	0	100
Köklü ifadeler	1	1	0	100
Ondalık Sayılar	1	1	0	100
Mutlak Değerli Denklemler	1	1	0	100
Aralık Kavramı ve Basit Eşitsizlikler	1	0	1	0
Fonksiyonlarda İşlemler	1	1	0	100
Bölünebilme Kuralları	1	0	0	0
KÜMELER	1	0	0	0
Sayı Basamakları	1	1	0	100
Rutin Olmayan Problemler	5	4	0	80
Önermeler ve Bileşik Önermeler	1	1	0	100
Mutlak Değer Özellikleri	1	0	1	0
VERİ	1	0	1	0
Tek ve Çift Sayılar	1	1	0	100
Birinci Dereceden Bir Bilinmeyenli Denklemler	1	1	0	100
Yaş Problemleri	1	1	0	100
Sayı Problemleri	1	0	0	0
Yüzde, Kar-Zarar Problemleri	1	1	0	100
Hareket Problemleri	1	0	0	0

	Soru	Doğru	Yanlış	Boş	Net	Başarı
Tarih-1	5	3	1	1	2,75	% 55
Coğrafya-1	5	3	2	0	2,50	% 50
Felsefe	5	4	0	1	4,00	% 80
Din Kült. ve Ahl. Bil.	5	4	1	0	3,75	% 75
Felsefe (Seçmeli)	5	0	0	5	0,00	% 0
TYT Sosyal	20	14	4	2	13,00	% 65
Cevap Anahtarı	B	CEDEBEDACEDADBECECABECBAD				
Cevaplarınız		e DEBEDbCcDA BEECbAB				

	S	D	Y	B%
Tarih-1	0	0	0	0
İlk ve Orta Çağlarda İÇ Asya'daki Türk siyasi teşekküllerinin güç ve yönetim yapısını açıklar.	1	0	0	0
Anadolu'daki ilk Türk siyasi teşekküllerinin birbirleriyle ve çevre devletlerle olan ilişkilerini uzlaşma ve çatışma bağlamında açıklar.	1	0	1	0
Avrupa düşüncesinde meydana gelen değişimleri ve bunların etkilerini analiz eder.	1	1	0	100
Mustafa Kemal'in Birinci Dünya Savaşı'na kadarki eğitim ve askerlik hayatını içinde bulunduğu toplumun siyasi, sosyal ve kültürel durumunu analiz eder.	1	1	0	100
Millî Mücadele sonucunda kazanılan diplomatik başarıları ülkemizin bağımsızlığı açısından değerlendirir.	1	1	0	100
Coğrafya-1	0	0	0	0
Yeryüzündeki farklı iklim tiplerinin özellikleri ve dağılışı hakkında çıkarımlarda bulunur.	1	1	0	100
Bitki toplulukları ve türlerini genel özelliklerine göre sınıflandırır.	1	0	1	0
Bilgileri haritalara aktarmada kullanılan yöntem ve teknikleri açıklar.	1	1	0	100
Afetlerin oluşum nedenlerini ve özelliklerini açıklar.	1	0	1	0
Türkiye'de nüfusun tarihsel seyri sosyal ve ekonomik faktörler açısından değerlendirir.	1	1	0	100
Felsefe	0	0	0	0
Felsefeyi Tanıma	1	1	0	100
Felsefe ile Düşünme	1	0	0	0
Ahlak felsefesinin konusunu ve problemlerini açıklar.	1	1	0	100
FELSEFENİN TEMEL KONULARI VE PROBLEMLERİ	1	1	0	100
Bilim felsefesinin konusunu ve problemlerini açıklar.	1	1	0	100
Din Kült. ve Ahl. Bil.	0	0	0	0
İslam'da ibadet kavramını ve ibadetin kapsamını açıklar.	1	0	1	0
İslam Düşüncesinde İtikadi, Siyasi ve Fikhi Yorumlar	1	1	0	100
Bazı genç sahabilere örnek olan özelliklerini örnek alır.	1	1	0	100

	Soru	Doğru	Yanlış	Boş	Net	Başarı
Fizik	7	6	1	0	5,75	% 82
Kimya	7	5	1	1	4,75	% 68
Biyoloji	6	4	1	1	3,75	% 63
TYT Fen	20	15	3	2	14,25	% 71
Cevap Anahtarı	B	ADBBCAAEDeADCBBAEDC				
Cevaplarınız		AaBBCAAEDcADB B dEDC				

	S	D	Y	B%
Fizik	0	0	0	0
Yapışma (adezyon) ve birbirini tutma (kohezyon) olaylarını örneklerle açıklar.	1	1	0	100
Basınç ve basınç kuvveti kavramlarının katı, durgun sıvı ve gazlarda bağlı olduğu değişkenleri açıklar.	1	1	0	100
Renk	1	1	0	100
Sürtünme kuvvetinin bağlı olduğu değişkenleri analiz eder.	1	0	1	0
Elektrik akımı, direnç ve potansiyel farkı arasındaki ilişkiyi analiz eder.	1	1	0	100
İş, Enerji ve Güç	1	1	0	100
Kinîma	1	1	0	100
Kimya	0	0	0	0
Kimyanın Sembolik Dili	1	1	0	100
Atomun Yapısı	1	1	0	100
Güçlü Etkileşimler / Kovalent Bağ	1	1	0	100
Maddenin Fiziksel Hâlleri	1	1	0	100
Kimyasal Hesaplamalar / Sınırlayıcı Bileşen Hesaplamaları	1	0	1	0
Çözüm Süreci	1	0	0	0
Astirler ve Bazılar	1	1	0	100
Biyoloji	0	0	0	0
Eşeyli Üreme	1	0	0	0
Lizozom	1	1	0	100
Enzimler	1	1	0	100
Kan Grupları	1	1	0	100
Hayvanlar	1	0	1	0
Ekosistemde Madde ve Enerji Akışı	1	1	0	100

DİDAKTİK KALEM TYT 1



374,278

%

3,44

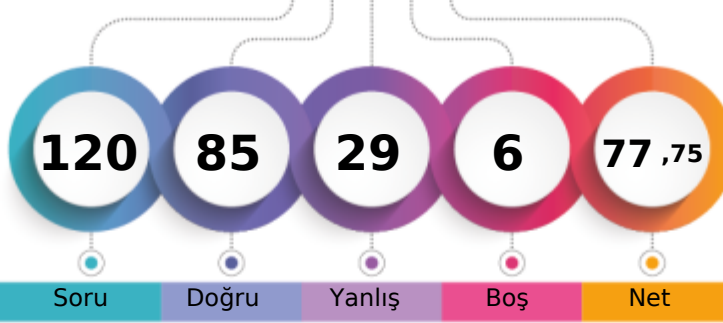
MANİSA / YUNUSEMRE
KEP AKADEMİ 12.SAYISAL-MA - 13028
OĞUZ TEKGÜL

1. Öğrenci

Sizin yeriniz
(1135.)

Sonuncu Öğrenci

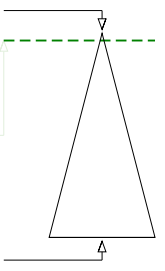

Şube	Kurum	İlçe	İl	Genel
Öğrenci Sıra No	2	26	31	68
Sınava Katılan Öğrenci Sayısı	16	311	434	1876
				1135 % 3,44
				32984

	Soru	Doğru	Yanlış	Boş	Net	Başarı
TYT Türkçe	40	27	13	0	23,75	% 59
Cevap Anahtarı	A	CEBABDCAEEABDADCCEBDADCCDEBBDACDADBEEDBAC				
Cevaplarınız		CbeABDCAdceBDCcCaBdDaCEBDACCDdbBcBDBAC				

	S	D	Y	B%
Türkçe	0	0	0	0
Sözcükler Arası Anlam İlişkileri	2	2	0	100
Söz Öbeklerinde Anlam	1	0	1	0
Sözcükte Anlam	1	0	1	0
Verilen Sözlere Anlamlı Cümle Oluşturma	1	1	0	100
Parçadaki Cümlelerin İçerik ve Özellikleri	2	2	0	100
Cümleyi Yorumlama ve Açıklama	2	2	0	100
Ad Söylü Sözcükler - Karma	2	0	2	0
KARMA DİL BİLGİSİ	1	0	1	0
Bitişik ve Ayrı Yazılan Kelimeler	2	2	0	100
Noktalama İşaretleri - Karma	1	0	1	0
Noktalı Virgöl	1	1	0	100
Paragrafı İkiye Ayırma	1	0	1	0
Paragrafta Anlatım Akışını Bozan Cümle	1	1	0	100
Cümlelerden Paragraf Oluşturma	1	0	1	0
Paragrafta Boş Bırakılan Yerleri Tamamlama	2	2	0	100
Paragrafta Ana Düşünce (Ana Fikir)	5	3	2	60
Paragrafın Yorumlanması	6	5	1	83
Paragrafta Yardımcı Düşünceler	7	5	2	71
Paragrafın Karşılık Olduğu Soruyu Belirleme	1	1	0	100

	Soru	Doğru	Yanlış	Boş	Net	Başarı
Matematik-1	30	19	7	4	17,25	% 58
Geometri	10	7	2	1	6,50	% 65
TYT Matematik	40	26	9	5	23,75	% 59
Cevap Anahtarı	A	DAEBBCDCECCEDBBAEADADECACCBDEBBACDDCADE				
Cevaplarınız		DAEB C D ECCEbBABdAaAeA CbBcd BCADDeAaE				

	S	D	Y	B%
Matematik-1	0	0	0	0
RASYONEL SAYILAR	1	1	0	100
Üslü İfadeler	1	1	0	100
Köklü İfadeler	1	1	0	100
Ondalık Sayılar	1	1	0	100
Mutlak Değerli Denklemler	1	0	0	0
Aralık Kavramı ve Basit Eşitsizlikler	1	1	0	100
Fonksiyonlarda İşlemler	1	0	0	0
Bölünebilme Kuralları	1	1	0	100
KÜMELER	1	0	0	0
Sayı Basamakları	1	1	0	100
Rutin Olmayan Problemler	5	3	2	60
Önemler ve Bileşik Önemler	1	1	0	100
Mutlak Değer Özellikleri	1	1	0	100
VERİ	1	0	1	0
Tek ve Çift Sayılar	1	1	0	100
Birinci Dereceden Bir Bilinmeyenli Denklemler	1	1	0	100
Yaş Problemleri	1	1	0	100
Sayı Problemleri	1	0	1	0
Yüzde, Kar-Zarar Problemleri	1	1	0	100
Hareket Problemleri	1	1	0	100

	Soru	Doğru	Yanlış	Boş	Net	Başarı
Tarih-1	5	5	0	0	5,00	% 100
Coğrafya-1	5	3	2	0	2,50	% 50
Felsefe	5	5	0	0	5,00	% 100
Din Kült. ve Ahl. Bil.	5	4	1	0	3,75	% 75
Felsefe (Seçmeli)	5	0	0	5	0,00	% 0
TYT Sosyal	20	17	3	0	16,25	% 81
Cevap Anahtarı	A	ECEBDDAEACADBEDCAEBCBACDE				
Cevaplarınız		ECEBDDbdEACADBEDCbEBC				

	S	D	Y	B%
Tarih-1	0	0	0	0
İlk ve Orta Çağlarda İÇ Asya'daki Türk siyasi teşekküllerinin güç ve yönetim yapısını açıklar.	1	1	0	100
Anadolu'daki ilk Türk siyasi teşekküllerinin birbirleriyle ve çevre devletlerle olan ilişkilerini uzlaşma ve çatışma bağlamında açıklar.	1	1	0	100
Avrupa düşüncesinde meydana gelen değişimleri ve bunların etkilerini analiz eder.	1	1	0	100
Mustafa Kemal'in Birinci Dünya Savaşı'na kadarki eğitim ve askerlik hayatını içinde bulunduğu toplumun siyasi, sosyal ve kültürel durumunu analiz eder.	1	1	0	100
Millî Mücadele sonucunda kazanılan diplomatik başarıları ülkemizin bağımsızlığı açısından değerlendirir.	1	1	0	100
Coğrafya-1	0	0	0	0
Yeryüzündeki farklı iklim tiplerinin özellikleri ve dağılışı hakkında çıkarımlarda bulunur.	1	1	0	100
Bitki toplulukları ve türlerini genel özelliklerine göre sınıflandırır.	1	0	1	0
Bilgileri haritalara aktarmada kullanılan yöntem ve teknikleri açıklar.	1	0	1	0
Afetlerin oluşum nedenlerini ve özelliklerini açıklar.	1	1	0	100
Türkiye'de nüfusun tarihsel seyri sosyal ve ekonomik faktörler açısından değerlendirir.	1	1	0	100
Felsefe	0	0	0	0
Felsefeyi Tanıma	1	1	0	100
Felsefe ile Düşünme	1	1	0	100
Ahlak felsefesinin konusunu ve problemlerini açıklar.	1	1	0	100
FELSEFENİN TEMEL KONULARI VE PROBLEMLERİ	1	1	0	100
Bilim felsefesinin konusunu ve problemlerini açıklar.	1	1	0	100
Din Kült. ve Ahl. Bil.	0	0	0	0
İslam'da ibadet kavramını ve ibadetin kapsamını açıklar.	1	1	0	100
İslam Düşüncesinde İtikadi, Siyasi ve Fikhi Yorumlar	1	0	1	0
Bazı genç sahabilere örnek olan özelliklerini örnek alır.	1	1	0	100

	Soru	Doğru	Yanlış	Boş	Net	Başarı
Fizik	7	6	1	0	5,75	% 82
Kimya	7	4	2	1	3,50	% 50
Biyoloji	6	5	1	0	4,75	% 79
TYT Fen	20	15	4	1	14,00	% 70
Cevap Anahtarı	A	BBADAACDEADECBBDCAE				
Cevaplarınız		BBADAbCDEeD aBBBDcBcE				

	S	D	Y	B%
Fizik	0	0	0	0
Yapışma (adezyon) ve birbirini tutma (kohezyon) olaylarını örneklerle açıklar.	1	1	0	100
Basınç ve basınç kuvveti kavramlarının katı, durgun sıvı ve gazlarda bağlı olduğu değişkenleri açıklar.	1	1	0	100
Renk	1	1	0	100
Sürtünme kuvvetinin bağlı olduğu değişkenleri analiz eder.	1	1	0	100
Elektrik akımı, direnç ve potansiyel farkı arasındaki ilişkiyi analiz eder.	1	1	0	100
İş, Enerji ve Güç	1	0	1	0
Kinîma	1	1	0	100
Kimya	0	0	0	0
Kimyanın Sembolik Dili	1	1	0	100
Atomun Yapısı	1	1	0	100
Güçlü Etkileşimler / Kovalent Bağ	1	0	1	0
Maddenin Fiziksel Hâlleri	1	1	0	100
Kimyasal Hesaplamalar / Sınırlayıcı Bileşen Hesaplamaları	1	0	0	0
Çözünme Süreci	1	0	1	0
Astirler ve Bazılar	1	1	0	100
Biyoloji	0	0	0	0
Eşeyli Üreme	1	1	0	100
Lizozom	1	1	0	100
Enzimler	1	1	0	100
Kan Grupları	1	1	0	100
Hayvanlar	1	0	1	0
Ekosistemde Madde ve Enerji Akışı	1	1	0	100

DİDAKTİK KALEM TYT 1

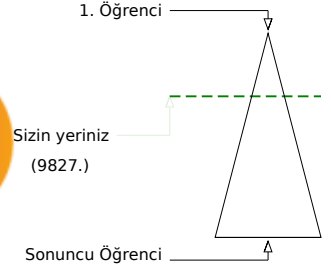
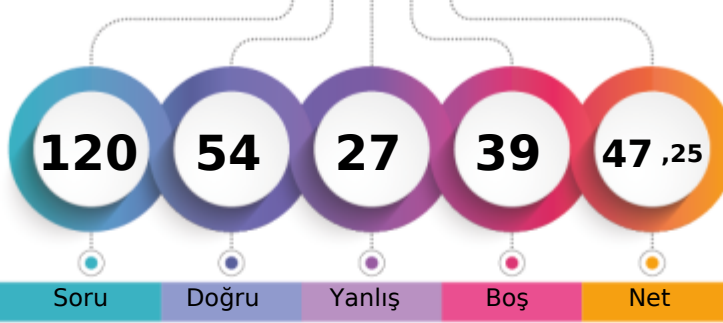

282,305 % 29,79

MANİSA / YUNUSEMRE
KEP AKADEMİ 12.SAYISAL-MA - 13124
RIZA CAN AYDIN

Soru Doğru Yanlış Boş Net

Şube Kurum İlçe İl Genel

Öğrenci Sıra No 12 169 203 494 9827 % 29,79

Sınava Katılan Öğrenci Sayısı 16 311 434 1876 32984

	Soru	Doğru	Yanlış	Boş	Net	Başarı
TYT Türkçe	40	24	12	4	21,00	% 53
Cevap Anahtarı	A CEBABDCAEEABDADCCEBDADCCBEADACDDBEBDBAC					
Cevaplarınız	CEEdBDaAEEEdBDACc*acDdDeCEdDACC b BEBDB					

	S	D	Y	B%
Türkçe	0	0	0	0
Sözcükler Arası Anlam İlişkileri	2	1	1	50
Söz Öbeklerinde Anlam	1	1	0	100
Sözcükte Anlam	1	0	1	0
Verilen Sözlere Anlamlı Cümle Oluşturma	1	1	0	100
Parçadaki Cümlelerin İçerik ve Özellikleri	2	2	0	100
Cümleyi Yorumlama ve Açıklama	2	1	1	50
Ad Söylü Sözcükler - Karma	2	2	0	100
KARMA DİL BİLGİSİ	1	0	1	0
Bitişik ve Ayrı Yazılan Kelimeler	2	2	0	100
Noktalama İşaretleri - Karma	1	1	0	100
Noktalı Virgül	1	1	0	100
Paragrafı İkiye Ayırma	1	0	1	0
Paragrafta Anlatım Akışını Bozan Cümle	1	0	1	0
Cümlelerden Paragraf Oluşturma	1	0	1	0
Paragrafta Boş Bırakılan Yerleri Tamamlama	2	0	2	0
Paragrafta Ana Düşünce (Ana Fikir)	5	3	1	60
Paragrafın Yorumlanması	6	5	1	83
Paragrafta Yardımcı Düşünceler	7	3	1	43
Paragrafın Karşılık Olduğu Soruyu Belirleme	1	1	0	100

	Soru	Doğru	Yanlış	Boş	Net	Başarı
Matematik-1	30	7	4	19	6,00	% 20
Geometri	10	0	0	10	0,00	% 0
TYT Matematik	40	7	4	29	6,00	% 15
Cevap Anahtarı	A DAEBBCBDCCECCEDBABAEDADECACCBDEBBCADDCADE					
Cevaplarınız	DcEBc Be C eBA					

	S	D	Y	B%
Matematik-1	0	0	0	0
RASYONEL SAYILAR	1	1	0	100
Üslü ifadeler	1	0	1	0
Köklü ifadeler	1	1	0	100
Ondalık Sayılar	1	1	0	100
Mutlak Değerli Denklemler	1	0	1	0
Aralık Kavramı ve Basit Eşitsizlikler	1	0	0	0
Fonksiyonlarda İşlemler	1	1	0	100
Bölünebilme Kuralları	1	0	1	0
KÜMELER	1	0	0	0
Sayı Basamakları	1	0	0	0
Rutin Olmayan Problemler	5	0	0	0
Önermeler ve Bileşik Önermeler	1	1	0	100
Mutlak Değer Özellikleri	1	0	0	0
VERİ	1	0	1	0
Tek ve Çift Sayılar	1	0	0	100
Birinci Dereceden Bir Bilinmeyenli Denklemler	1	1	0	100
Yaş Problemleri	1	0	0	0
Sayı Problemleri	1	0	0	0
Yüzde, Kar-Zarar Problemleri	1	0	0	0
Hareket Problemleri	1	0	0	0

	Soru	Doğru	Yanlış	Boş	Net	Başarı
Tarih-1	5	4	0	1	4,00	% 80
Coğrafya-1	5	3	2	0	2,50	% 50
Felsefe	5	4	0	1	4,00	% 80
Din Kült. ve Ahl. Bil.	5	2	3	0	1,25	% 25
Felsefe (Seçmeli)	5	0	0	5	0,00	% 0
TYT Sosyal	20	13	5	2	11,75	% 59
Cevap Anahtarı	A ECEBDDAECEADBEDCAEBCBACDE					
Cevaplarınız	ECE DDbeDcADBE abaBC					

	S	D	Y	B%
Tarih-1	0	0	0	0
İlk ve Orta Çağlarda İÇ Asya'daki Türk siyasi teşekküllerinin güç ve yönetim yapısını açıklar.	1	1	0	100
Anadolu'daki ilk Türk siyasi teşekküllerinin birbirleriyle ve çevre devletlerle olan ilişkilerini uzlaşma ve çatışma bağlamında açıklar.	1	1	0	100
Avrupa düşüncesinde meydana gelen değişimleri ve bunların etkilerini analiz eder.	1	1	0	100
Mustafa Kemal'in Birinci Dünya Savaşı'na kadarki eğitim ve askerlik hayatını içinde bulunduğu toplumun siyasi, sosyal ve kültürel durumunu analiz eder.	1	1	0	100
Millî Mücadele sonucunda kazanılan diplomatik başarıları ülkemizin bağımsızlığı açısından değerlendirir.	1	1	0	100
Coğrafya-1	0	0	0	0
Yeryüzündeki farklı iklim tiplerinin özellikleri ve dağılışı hakkında çıkarımlarda bulunur.	1	1	0	100
Bitki toplulukları ve türlerini genel özelliklerine göre sınıflandırır.	1	0	1	0
Bilgileri haritalara aktarmada kullanılan yöntem ve teknikleri açıklar.	1	1	0	100
Afetlerin oluşum nedenlerini ve özelliklerini açıklar.	1	0	1	0
Türkiye'de nüfusun tarihsel seyri sosyal ve ekonomik faktörler açısından değerlendirir.	1	1	0	100
Felsefe	0	0	0	0
Felsefeyi Tanıma	1	1	0	100
Felsefe ile Düşünme	1	1	0	100
Ahlak felsefesinin konusunu ve problemlerini açıklar.	1	1	0	100
FELSEFENİN TEMEL KONULARI VE PROBLEMLERİ	1	1	0	100
Bilim felsefesinin konusunu ve problemlerini açıklar.	1	0	0	0
Din Kült. ve Ahl. Bil.	0	0	0	0
İslam'da ibadet kavramını ve ibadetin kapsamını açıklar.	1	0	1	0
İslam Düşüncesinde İtikadi, Siyasi ve Fikhi Yorumlar	1	0	1	0
Bazı genç şahabillerin öne çıkan özelliklerini örnek alır.	1	0	1	0

	Soru	Doğru	Yanlış	Boş	Net	Başarı
Fizik	7	4	2	1	3,50	% 50
Kimya	7	4	2	1	3,50	% 50
Biyoloji	6	2	2	2	1,50	% 25
TYT Fen	20	10	6	4	8,50	% 43
Cevap Anahtarı	A BBADAACDEADECBBDCAE					
Cevaplarınız	BBAaCA DEeb CBBeD b					

	S	D	Y	B%
Fizik	0	0	0	0
Yapışma (adezyon) ve birbirini tutma (kohezyon) olaylarını örneklerle açıklar.	1	1	0	100
Basınç ve basınç kuvveti kavramlarının katı, durgun sıvı ve gazlarda bağlı olduğu değişkenleri açıklar.	1	1	0	100
Renk	1	1	0	100
Sürtünme kuvvetinin bağlı olduğu değişkenleri analiz eder.	1	0	1	0
Elektrik akımı, direnç ve potansiyel farkı arasındaki ilişkiyi analiz eder.	1	0	1	0
İş, Enerji ve Güç	1	1	0	100
Kinîma	1	0	0	0
Kimya	0	0	0	0
Kimyanın Sembolik Dili	1	1	0	100
Atomun Yapısı	1	1	0	100
Güçlü Etkileşimler / Kovalent Bağ	1	0	1	0
Maddenin Fiziksel Hâlleri	1	0	1	0
Kimyasal Hesaplamalar / Sınırlayıcı Bileşen Hesaplamaları	1	0	0	0
Çözünme Süreci	1	1	0	100
Astirler ve Bazılar	1	1	0	100
Biyoloji	0	0	0	0
Eşeyli Üreme	1	1	0	100
Lizozom	1	0	1	0
Enzimler	1	1	0	100
Kan Grupları	1	0	0	0
Hayvanlar	1	0	1	0
Ekosistemde Madde ve Enerji Akışı	1	0	0	0

DİDAKTİK KALEM TYT 1

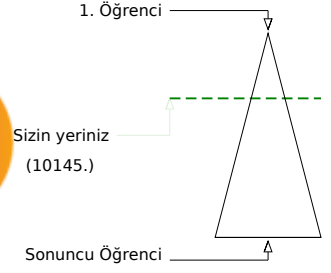
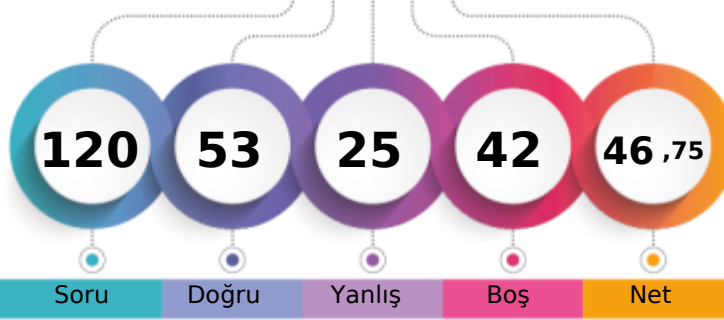

280,330 % 30,76

MANİSA / YUNUSEMRE
KEP AKADEMİ 12.SAYISAL-MA - 13007
SEDAT ARDA KOŞUN

Soru Doğru Yanlış Boş Net

Şube Kurum İlçe İl Genel

Öğrenci Sıra No 13 179 214 519 10145 % 30,76

Sınava Katılan Öğrenci Sayısı 16 311 434 1876 32984

	Soru	Doğru	Yanlış	Boş	Net	Başarı
TYT Türkçe	40	26	10	4	23,50	% 59
Cevap Anahtarı	B	BEACDCBAEEBACDAEDBCACDDAEBCCADCDDBDBACEB				
Cevaplarınız		abACDbBA e CDdbcBCA DDAEdCCADCeEDBACEB				

	S	D	Y	B%
Türkçe	0	0	0	0
Sözcükler Arası Anlam İlişkileri	2	2	0	100
Söz Öbeklerinde Anlam	1	0	1	0
Sözcükte Anlam	1	0	1	0
Verilen Sözlere Anlamlı Cümle Oluşturma	1	1	0	100
Parçadaki Cümlelerin İçerik ve Özellikleri	2	2	0	100
Cümleyi Yorumlama ve Açıklama	2	1	1	50
Ad Söylü Sözcükler - Karma	2	0	0	0
KARMA DİL BİLGİSİ	1	0	0	0
Bitişik ve Ayrı Yazılan Kelimeler	2	1	1	50
Noktalama İşaretleri - Karma	1	0	1	0
Noktalı Virgül	1	1	0	100
Paragrafı İkiye Ayırma	1	0	1	0
Paragrafta Anlatım Akışını Bozan Cümle	1	1	0	100
Cümlelerden Paragraf Oluşturma	1	0	1	0
Paragrafta Boş Bırakılan Yerleri Tamamlama	2	1	1	50
Paragrafta Ana Düşünce (Ana Fikir)	5	3	2	60
Paragrafın Yorumlanması	6	5	0	83
Paragrafta Yardımcı Düşünceler	7	7	0	100
Paragrafın Karşılık Olduğu Soruyu Belirleme	1	1	0	100

	Soru	Doğru	Yanlış	Boş	Net	Başarı
Matematik-1	30	8	3	19	7,25	% 24
Geometri	10	1	0	9	1,00	% 10
TYT Matematik	40	9	3	28	8,25	% 21
Cevap Anahtarı	B	ADBBCEECBCDEDCBEEADAACDECEBDCABBCCDDEAD				
Cevaplarınız		aBc E E dA AC C C B				

	S	D	Y	B%
Matematik-1	0	0	0	0
RASYONEL SAYILAR	1	0	1	0
Üslü ifadeler	1	0	0	0
Köklü ifadeler	1	0	0	0
Ondalık Sayılar	1	1	0	100
Mutlak Değerli Denklemler	1	0	1	0
Aralık Kavramı ve Basit Eşitsizlikler	1	0	0	0
Fonksiyonlarda İşlemler	1	0	0	0
Bölünebilme Kuralları	1	0	0	0
KÜMELER	1	0	0	0
Sayı Basamakları	1	1	0	100
Rutin Olmayan Problemler	5	2	0	40
Önermeler ve Bileşik Önermeler	1	0	0	0
Mutlak Değer Özellikleri	1	1	0	100
VERİ	1	0	0	0
Tek ve Çift Sayılar	1	0	0	0
Birinci Dereceden Bir Bilinmeyenli Denklemler	1	1	0	100
Yaş Problemleri	1	0	0	0
Sayı Problemleri	1	0	1	0
Yüzde, Kar-Zarar Problemleri	1	0	0	0
Hareket Problemleri	1	0	0	0

	Soru	Doğru	Yanlış	Boş	Net	Başarı
Tarih-1	5	3	2	0	2,50	% 50
Coğrafya-1	5	2	3	0	1,25	% 25
Felsefe	5	3	2	0	2,50	% 50
Din Kült. ve Ahl. Bil.	5	4	1	0	3,75	% 75
Felsefe (Seçmeli)	5	0	0	5	0,00	% 0
TYT Sosyal	20	12	8	0	10,00	% 50
Cevap Anahtarı	B	CEDEBEDACEDADBECECCABECBAD				
Cevaplarınız		aEbEBEcbCcDacBcECCeB				

	S	D	Y	B%
Tarih-1	0	0	0	0
İlk ve Orta Çağlarda İÇ Asya'daki Türk siyasi teşekküllerinin güç ve yönetim yapısını açıklar.	1	1	0	100
Anadolu'daki ilk Türk siyasi teşekküllerinin birbirleriyle ve çevre devletlerle olan ilişkilerini uzlaşma ve çatışma bağlamında açıklar.	1	0	1	0
Avrupa düşüncesinde meydana gelen değişimleri ve bunların etkilerini analiz eder.	1	1	0	100
Mustafa Kemal'in Birinci Dünya Savaşı'na kadarki eğitim ve askerlik hayatını içinde bulunduğu toplumun siyasi, sosyal ve kültürel durumunu analiz eder.	1	1	0	100
Millî Mücadele sonucunda kazanılan diplomatik başarıları ülkemizin bağımsızlığı açısından değerlendirir.	1	0	1	0
Coğrafya-1	0	0	0	0
Yeryüzündeki farklı iklim tiplerinin özellikleri ve dağılışı hakkında çıkarımlarda bulunur.	1	0	1	0
Bitki toplulukları ve türlerini genel özelliklerine göre sınıflandırır.	1	0	1	0
Bilgileri haritalara aktarmada kullanılan yöntem ve teknikleri açıklar.	1	1	0	100
Afetlerin oluşum nedenlerini ve özelliklerini açıklar.	1	0	1	0
Türkiye'de nüfusun tarihsel seyri sosyal ve ekonomik faktörler açısından değerlendirir.	1	1	0	100
Felsefe	0	0	0	0
Felsefeyi Tanıma	1	1	0	100
Felsefe ile Düşünme	1	0	1	0
Ahlak felsefesinin konusunu ve problemlerini açıklar.	1	1	0	100
FELSEFENİN TEMEL KONULARI VE PROBLEMLERİ	1	0	1	0
Bilim felsefesinin konusunu ve problemlerini açıklar.	1	1	0	100
Din Kült. ve Ahl. Bil.	0	0	0	0
İslam'da ibadet kavramını ve ibadetin kapsamını açıklar.	1	1	0	100
İslam Düşüncesinde İtikadi, Siyasi ve Fikhi Yorumlar	1	0	1	0
Bazı genç şahabillerin öne çıkan özelliklerini örnek alır.	1	1	0	100

	Soru	Doğru	Yanlış	Boş	Net	Başarı
Fizik	7	4	1	2	3,75	% 54
Kimya	7	1	2	4	0,50	% 7
Biyoloji	6	1	1	4	0,75	% 13
TYT Fen	20	6	4	10	5,00	% 25
Cevap Anahtarı	B	ADBBCAAEEADBCBBAEDC				
Cevaplarınız		ADBB b ee C cE				

	S	D	Y	B%
Fizik	0	0	0	0
Yapışma (adezyon) ve birbirini tutma (kohezyon) olaylarını örneklerle açıklar.	1	1	0	100
Basınç ve basınç kuvveti kavramlarının katı, durgun sıvı ve gazlarda bağlı olduğu değişkenleri açıklar.	1	1	0	100
Renk	1	1	0	100
Sürtünme kuvvetinin bağlı olduğu değişkenleri analiz eder.	1	1	0	100
Elektrik akımı, direnç ve potansiyel farkı arasındaki ilişkiyi analiz eder.	1	0	0	0
İş, Enerji ve Güç	1	0	1	0
Kinîma	1	0	0	0
Kimya	0	0	0	0
Kimyanın Sembolik Dili	1	0	0	0
Atomun Yapısı	1	0	0	0
Güçlü Etkileşimler / Kovalent Bağ	1	0	1	0
Maddenin Fiziksel Hâlleri	1	0	1	0
Kimyasal Hesaplamalar / Sınırlayıcı Bileşen Hesaplamaları	1	0	0	0
Çözüm Süreci	1	1	0	100
Astirler ve Bazılar	1	0	0	0
Biyoloji	0	0	0	0
Eşeyli Üreme	1	0	0	0
Lizozom	1	0	0	0
Enzimler	1	0	0	0
Kan Grupları	1	0	0	0
Hayvanlar	1	0	1	0
Ekosistemde Madde ve Enerji Akışı	1	1	0	100

DİDAKTİK KALEM TYT 1



345,865

%

7,93

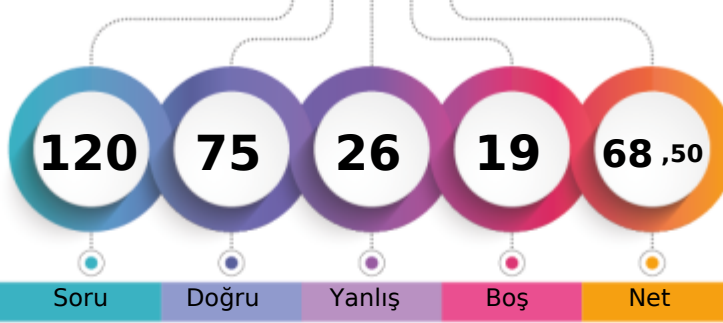
MANİSA / YUNUSEMRE
KEP AKADEMİ 12.SAYISAL-MA - 13080
SERRA SOFUOĞLU

1. Öğrenci

Sizin yeriniz
(2617.)

Sonuncu Öğrenci

Soru

Doğru

Yanlış

Boş

Net

Şube

Kurum

İlçe

İl

Genel

Öğrenci Sıra No

7

70

83

175

2617 % 7,93

Sınava Katılan Öğrenci Sayısı

16

311

434

1876

32984

	Soru	Doğru	Yanlış	Boş	Net	Başarı
TYT Türkçe	40	29	10	1	26,50	% 66
Cevap Anahtarı	B	BEACDCBAEEBACDAEBCACDDAEBCCADDCBDBACEB				
Cevaplarınız		ebACDAbaE BcCDAaDBCdeDeADEBaCADCDdDBACEB				

	S	D	Y	B%
Türkçe	0	0	0	0
Sözcükler Arası Anlam İlişkileri	2	2	0	100
Söz Öbeklerinde Anlam	1	0	1	0
Sözcükte Anlam	1	0	1	0
Verilen Sözlere Anlamlı Cümle Oluşturma	1	1	0	100
Parçadaki Cümlelerin İçerik ve Özellikleri	2	2	0	100
Cümleyi Yorumlama ve Açıklama	2	1	1	50
Ad Söylü Sözcükler - Karma	2	1	1	50
KARMA DİL BİLGİSİ	1	0	1	0
Bitişik ve Ayrı Yazılan Kelimeler	2	2	0	100
Noktalama İşaretleri - Karma	1	1	0	100
Noktalı Virgül	1	1	0	100
Paragrafı İkiye Ayırma	1	1	0	100
Paragrafta Anlatım Akışını Bozan Cümle	1	1	0	100
Cümlelerden Paragraf Oluşturma	1	0	1	0
Paragrafta Boş Bırakılan Yerleri Tamamlama	2	2	0	100
Paragrafta Ana Düşünce (Ana Fikir)	5	3	2	60
Paragrafın Yorumlanması	6	4	2	67
Paragrafta Yardımcı Düşünceler	7	6	1	86
Paragrafın Karşılık Olduğu Soruyu Belirleme	1	1	0	100

	Soru	Doğru	Yanlış	Boş	Net	Başarı
Matematik-1	30	15	5	10	13,75	% 46
Geometri	10	7	1	2	6,75	% 68
TYT Matematik	40	22	6	12	20,50	% 51
Cevap Anahtarı	B	ADBBCEECBCEDEDCBBEADAACDECEBDCBACBCCDDEAD				
Cevaplarınız		DBcaEEC E d Bba AAC C CEBcbA B DDEAD				

	S	D	Y	B%
Matematik-1	0	0	0	0
RASYONEL SAYILAR	1	1	0	100
Üslü ifadeler	1	0	0	0
Köklü ifadeler	1	1	0	100
Ondalık Sayılar	1	1	0	100
Mutlak Değerli Denklemler	1	0	1	0
Aralık Kavramı ve Basit Eşitsizlikler	1	0	1	0
Fonksiyonlarda İşlemler	1	0	0	0
Bölünebilme Kuralları	1	0	0	0
KÜMELER	1	0	0	0
Sayı Basamakları	1	1	0	100
Rutin Olmayan Problemler	5	3	0	60
Önermeler ve Bileşik Önermeler	1	0	1	0
Mutlak Değer Özellikleri	1	1	0	100
VERİ	1	0	0	0
Tek ve Çift Sayılar	1	1	0	100
Birinci Dereceden Bir Bilinmeyenli Denklemler	1	1	0	100
Yaş Problemleri	1	0	0	0
Sayı Problemleri	1	0	1	0
Yüzde, Kar-Zarar Problemleri	1	1	0	100
Hareket Problemleri	1	0	0	0

	Soru	Doğru	Yanlış	Boş	Net	Başarı
Tarih-1	5	2	2	1	1,50	% 30
Coğrafya-1	5	3	1	1	2,75	% 55
Felsefe	5	4	1	0	3,75	% 75
Din Kült. ve Ahl. Bil.	5	3	2	0	2,50	% 50
Felsefe (Seçmeli)	5	0	0	5	0,00	% 0
TYT Sosyal	20	12	6	2	10,50	% 53
Cevap Anahtarı	B	CEDEBEDACEDADBECECABECBAD				
Cevaplarınız		aDEaaD CEDAeBEEEdCbB				

	S	D	Y	B%
Tarih-1	0	0	0	0
İlk ve Orta Çağlarda İÇ Asya'daki Türk siyasi teşekküllerinin güç ve yönetim yapısını açıklar.	1	0	1	0
Anadolu'daki ilk Türk siyasi teşekküllerinin birbirleriyle ve çevre devletlerle olan ilişkilerini uzlaşma ve çatışma bağlamında açıklar.	1	0	0	0
Avrupa düşüncesinde meydana gelen değişimleri ve bunların etkilerini analiz eder.	1	1	0	100
Mustafa Kemal'in Birinci Dünya Savaşı'na kadarki eğitim ve askerlik hayatını içinde bulunduğu toplumun siyasi, sosyal ve kültürel durumunu analiz eder.	1	0	1	0
Millî Mücadele sonucunda kazanılan diplomatik başarıları ülkemizin bağımsızlığı açısından değerlendirir.	1	1	0	100
Coğrafya-1	0	0	0	0
Yeryüzündeki farklı iklim tiplerinin özellikleri ve dağılışı hakkında çıkarımlarda bulunur.	1	1	0	100
Bitki toplulukları ve türlerini genel özelliklerine göre sınıflandırır.	1	0	0	0
Bilgileri haritalara aktarmada kullanılan yöntem ve teknikleri açıklar.	1	0	1	0
Afetlerin oluşum nedenlerini ve özelliklerini açıklar.	1	1	0	100
Türkiye'de nüfusun tarihsel seyri sosyal ve ekonomik faktörler açısından değerlendirir.	1	1	0	100
Felsefe	0	0	0	0
Felsefeyi Tanıma	1	1	0	100
Felsefe ile Düşünme	1	0	1	0
Ahlak felsefesinin konusunu ve problemlerini açıklar.	1	1	0	100
FELSEFENİN TEMEL KONULARI VE PROBLEMLERİ	1	1	0	100
Bilim felsefesinin konusunu ve problemlerini açıklar.	1	1	0	100
Din Kült. ve Ahl. Bil.	0	0	0	0
İslam'da ibadet kavramını ve ibadetin kapsamını açıklar.	1	1	0	100
İslam Düşüncesinde İtikadi, Siyasi ve Fikhi Yorumlar	1	0	1	0
Bazı genç şahabillerin öne çıkan özelliklerini örnek alır.	1	1	0	100

	Soru	Doğru	Yanlış	Boş	Net	Başarı
Fizik	7	3	2	2	2,50	% 36
Kimya	7	5	1	1	4,75	% 68
Biyoloji	6	4	1	1	3,75	% 63
TYT Fen	20	12	4	4	11,00	% 55
Cevap Anahtarı	B	ADBBCAAEDEADBCBBAEDC				
Cevaplarınız		eDBB baD ADBCba EDC				

	S	D	Y	B%
Fizik	0	0	0	0
Yapışma (adezyon) ve birbirini tutma (kohezyon) olaylarını örneklerle açıklar.	1	1	0	100
Basınç ve basınç kuvveti kavramlarının katı, durgun sıvı ve gazlarda bağlı olduğu değişkenleri açıklar.	1	1	0	100
Renk	1	0	1	0
Sürtünme kuvvetinin bağlı olduğu değişkenleri analiz eder.	1	1	0	100
Elektrik akımı, direnç ve potansiyel farkı arasındaki ilişkiyi analiz eder.	1	0	0	0
İş, Enerji ve Güç	1	0	1	0
Kinîma	1	0	0	0
Kimya	0	0	0	0
Kimyanın Sembolik Dili	1	1	0	100
Atomun Yapısı	1	0	1	0
Güçlü Etkileşimler / Kovalent Bağ	1	1	0	100
Maddenin Fiziksel Hâlleri	1	1	0	100
Kimyasal Hesaplamalar / Sınırlayıcı Bileşen Hesaplamaları	1	0	0	0
Çözünme Süreci	1	1	0	100
Astiller ve Bazılar	1	1	0	100
Biyoloji	0	0	0	0
Eşeyli Üreme	1	0	1	0
Lizozom	1	1	0	100
Enzimler	1	1	0	100
Kan Grupları	1	1	0	100
Hayvanlar	1	0	0	0
Ekosistemde Madde ve Enerji Akışı	1	1	0	100

DİDAKTİK KALEM TYT 1

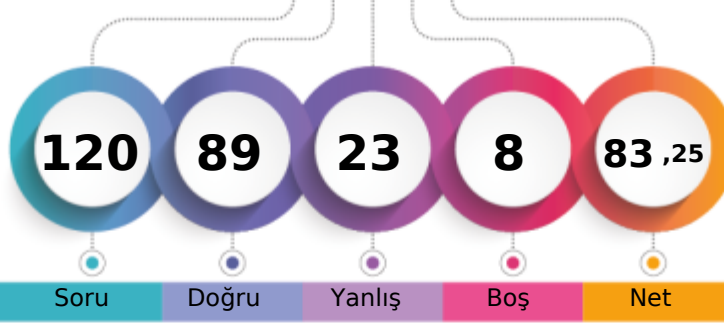

390,570 % 1,98

MANİSA / YUNUSEMRE
KEP AKADEMİ 12.SAYISAL-MA - 13118
SILA CÖMERT

1. Öğrenci

Sizin yeriniz
(654.)

Sonuncu Öğrenci

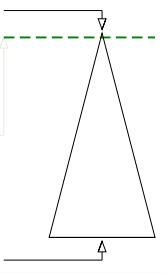

Şube	Kurum	İlçe	İl	Genel
Öğrenci Sıra No	1	17	21	39
Sınava Katılan Öğrenci Sayısı	16	311	434	1876
				654 % 1,98
				32984

	Soru	Doğru	Yanlış	Boş	Net	Başarı
TYT Türkçe	40	29	10	1	26,50	% 66
Cevap Anahtarı	A	CEBABDCAEEABDADCDEBDADCCDEBACCDDADBEBDBAC				
Cevaplarınız		CbedBDCAeEA DdCDcBbdDdCCEBDAeCdDeEBDBAC				

	S	D	Y	B%
Türkçe	0	0	0	0
Sözcükler Arası Anlam İlişkileri	2	1	1	50
Söz Öbeklerinde Anlam	1	0	1	0
Sözcükte Anlam	1	0	1	0
Verilen Sözlere Anlamlı Cümle Oluşturma	1	1	0	100
Parçadaki Cümlelerin İçerik ve Özellikleri	2	2	0	100
Cümleyi Yorumlama ve Açıklama	2	2	0	100
Ad Söylü Sözcükler - Karma	2	1	1	50
KARMA DİL BİLGİSİ	1	1	0	100
Bitişik ve Ayrı Yazılan Kelimeler	2	1	0	50
Noktalama İşaretleri - Karma	1	0	1	0
Noktalı Virgül	1	1	0	100
Paragrafı İkiye Ayırma	1	1	0	100
Paragrafta Anlatım Akışını Bozan Cümle	1	1	0	100
Cümlelerden Paragraf Oluşturma	1	0	1	0
Paragrafta Boş Bırakılan Yerleri Tamamlama	2	2	0	100
Paragrafta Ana Düşünce (Ana Fikir)	5	3	2	60
Paragrafın Yorumlanması	6	5	1	83
Paragrafta Yardımcı Düşünceler	7	6	1	86
Paragrafın Karşılık Olduğu Soruyu Belirleme	1	1	0	100

	Soru	Doğru	Yanlış	Boş	Net	Başarı
Matematik-1	30	21	4	5	20,00	% 67
Geometri	10	7	1	2	6,75	% 68
TYT Matematik	40	28	5	7	26,75	% 67
Cevap Anahtarı	A	DAEBBCBDCECCEDBABAEDADECACCBDEBBCADDCADE				
Cevaplarınız		DAEBBeCBD ECCE BABdA dDECA BcEBBCADD c E				

	S	D	Y	B%
Matematik-1	0	0	0	0
RASYONEL SAYILAR	1	1	0	100
Üslü İfadeler	1	1	0	100
Köklü İfadeler	1	1	0	100
Ondalık Sayılar	1	1	0	100
Mutlak Değerli Denklemler	1	0	1	0
Aralık Kavramı ve Basit Eşitsizlikler	1	1	0	100
Fonksiyonlarda İşlemler	1	1	0	100
Bölünebilme Kuralları	1	1	0	100
KÜMELER	1	0	0	0
Sayı Basamakları	1	1	0	100
Rutin Olmayan Problemler	5	3	0	60
Önermeler ve Bileşik Önermeler	1	1	0	100
Mutlak Değer Özellikleri	1	1	0	100
VERİ	1	0	0	0
Tek ve Çift Sayılar	1	1	0	100
Birinci Dereceden Bir Bilinmeyenli Denklemler	1	1	0	100
Yaş Problemleri	1	1	0	100
Sayı Problemleri	1	0	1	0
Yüzde, Kar-Zarar Problemleri	1	0	1	0
Hareket Problemleri	1	1	0	100

	Soru	Doğru	Yanlış	Boş	Net	Başarı
Tarih-1	5	4	1	0	3,75	% 75
Coğrafya-1	5	2	3	0	1,25	% 25
Felsefe	5	5	0	0	5,00	% 100
Din Kült. ve Ahl. Bil.	5	5	0	0	5,00	% 100
Felsefe (Seçmeli)	5	0	0	5	0,00	% 0
TYT Sosyal	20	16	4	0	15,00	% 75
Cevap Anahtarı	A	ECEBDDAECAEDBEDCAEBCBACDE				
Cevaplarınız		EbEBDDbbccADBEDCAEBC				

	S	D	Y	B%
Tarih-1	0	0	0	0
İlk ve Orta Çağlarda İÇ Asya'daki Türk siyasi teşekküllerinin güç ve yönetim yapısını açıklar.	1	1	0	100
Anadolu'daki ilk Türk siyasi teşekküllerinin birbirleriyle ve çevre devletlerle olan ilişkilerini uzlaşma ve çatışma bağlamında açıklar.	1	0	1	0
Avrupa düşüncesinde meydana gelen değişimleri ve bunların etkilerini analiz eder.	1	1	0	100
Mustafa Kemal'in Birinci Dünya Savaşı'na kadarki eğitim ve askerlik hayatını içinde bulunduğu toplumun siyasi, sosyal ve kültürel durumunu analiz eder.	1	1	0	100
Millî Mücadele sonucunda kazanılan diplomatik başarıları ülkemizin bağımsızlığı açısından değerlendirir.	1	1	0	100
Coğrafya-1	0	0	0	0
Yeryüzündeki farklı iklim tiplerinin özellikleri ve dağılımı hakkında çıkarımlarda bulunur.	1	1	0	100
Bitki toplulukları ve türlerini genel özelliklerine göre sınıflandırır.	1	0	1	0
Bilgileri haritalara aktarmada kullanılan yöntem ve teknikleri açıklar.	1	0	1	0
Afetlerin oluşum nedenlerini ve özelliklerini açıklar.	1	0	1	0
Türkiye'de nüfusun tarihsel seyri sosyal ve ekonomik faktörler açısından değerlendirir.	1	1	0	100
Felsefe	0	0	0	0
Felsefeyi Tanıma	1	1	0	100
Felsefe ile Düşünme	1	1	0	100
Ahlak felsefesinin konusunu ve problemlerini açıklar.	1	1	0	100
FELSEFENİN TEMEL KONULARI VE PROBLEMLERİ	1	1	0	100
Bilim felsefesinin konusunu ve problemlerini açıklar.	1	1	0	100
Din Kült. ve Ahl. Bil.	0	0	0	0
İslam'da ibadet kavramını ve ibadetin kapsamını açıklar.	1	1	0	100
İslam Düşüncesinde İtikadi, Siyasi ve Fikhi Yorumlar	1	1	0	100
Bazı genç şahabilerin öne çıkan özelliklerini örnek alır.	1	1	0	100

	Soru	Doğru	Yanlış	Boş	Net	Başarı
Fizik	7	6	1	0	5,75	% 82
Kimya	7	6	1	0	5,75	% 82
Biyoloji	6	4	2	0	3,50	% 58
TYT Fen	20	16	4	0	15,00	% 75
Cevap Anahtarı	A	BBADAACDEADECBBDCAE				
Cevaplarınız		BBbDAACDEAdCBBDcdd				

	S	D	Y	B%
Fizik	0	0	0	0
Yapışma (adezyon) ve birbirini tutma (kohezyon) olaylarını örneklerle açıklar.	1	1	0	100
Basınç ve basınç kuvveti kavramlarının katı, durgun sıvı ve gazlarda bağlı olduğu değişkenleri açıklar.	1	1	0	100
Renk	1	0	1	0
Sürtünme kuvvetinin bağlı olduğu değişkenleri analiz eder.	1	1	0	100
Elektrik akımı, direnç ve potansiyel farkı arasındaki ilişkiyi analiz eder.	1	1	0	100
İş, Enerji ve Güç	1	1	0	100
Kırınma	1	1	0	100
Kimya	0	0	0	0
Kimyanın Sembolik Dili	1	1	0	100
Atomun Yapısı	1	1	0	100
Güçlü Etkileşimler / Kovalent Bağ	1	1	0	100
Maddenin Fiziksel Hâlleri	1	1	0	100
Kimyasal Hesaplamalar / Sınırlayıcı Bileşen Hesaplamaları	1	0	1	0
Çözünme Süreci	1	1	0	100
Astirler ve Bazılar	1	1	0	100
Biyoloji	0	0	0	0
Eşeyli Üreme	1	1	0	100
Lizozom	1	1	0	100
Enzimler	1	1	0	100
Kan Grupları	1	1	0	100
Hayvanlar	1	0	1	0
Ekosistemde Madde ve Enerji Akışı	1	0	1	0

DİDAKTİK KALEM TYT 1

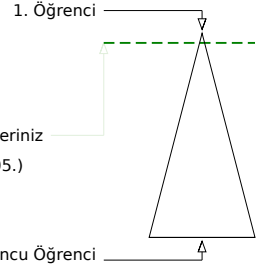
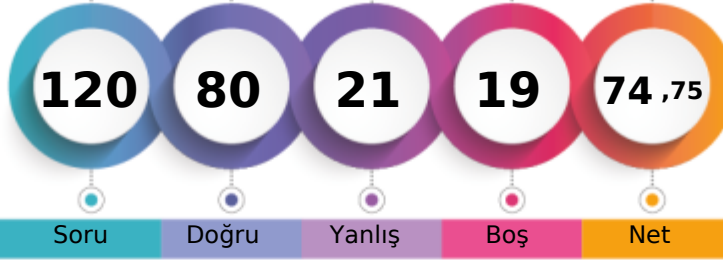

365,328 % 4,56

MANİSA / YUNUSEMRE
KEP AKADEMİ 12.SAYISAL-MA - 13073
TOPRAK AKTOPRAK

	Şube	Kurum	İlçe	İl	Genel
Öğrenci Sıra No	4	38	45	99	1505 % 4,56
Sınava Katılan Öğrenci Sayısı	16	311	434	1876	32984

	Soru	Doğru	Yanlış	Boş	Net	Başarı
TYT Türkçe	40	25	13	2	21,75	% 54
Cevap Anahtarı	A CEBABDCAEEABDADCCEBDADCCCEBBDACCADDBEBDBAC					
Cevaplarınız	CbeABaD A E eDdCDcCbDADaEeBDeCCeDdBEBDBAe					

Türkçe	S	D	Y	B%
Sözcükler Arası Anlam İlişkileri	2	2	0	100
Söz Öbeklerinde Anlam	1	0	1	0
Sözcükte Anlam	1	0	1	0
Verilen Sözlere Anlamlı Cümle Oluşturma	1	1	0	100
Parçadaki Cümlelerin İçerik ve Özellikleri	2	1	1	50
Cümleyi Yorumlama ve Açıklama	2	1	1	50
Ad Söylü Sözcükler - Karma	2	1	0	50
KARMA DİL BİLGİSİ	1	0	0	0
Bitişik ve Ayrı Yazılan Kelimeler	2	1	1	50
Noktalama İşaretleri - Karma	1	0	1	0
Noktalı Virgül	1	1	0	100
Paragrafı İkiye Ayırma	1	1	0	100
Paragrafta Anlatım Akışını Bozan Cümle	1	1	0	100
Cümlelerden Paragraf Oluşturma	1	0	1	0
Paragrafta Boş Bırakılan Yerleri Tamamlama	2	2	0	100
Paragrafta Ana Düşünce (Ana Fikir)	5	4	1	80
Paragrafın Yorumlanması	6	5	1	83
Paragrafta Yardımcı Düşünceler	7	3	4	43
Paragrafın Karşılık Olduğu Soruyu Belirleme	1	1	0	100

	Soru	Doğru	Yanlış	Boş	Net	Başarı
Matematik-1	30	22	0	8	22,00	% 73
Geometri	10	7	0	3	7,00	% 70
TYT Matematik	40	29	0	11	29,00	% 73
Cevap Anahtarı	A DAEBBCBDCCECCEDBABAEDADECACCBDEBBDACCADE					
Cevaplarınız	DAEBBCB E CE BAB A ADECACC D BCA DCA E					

Matematik-1	S	D	Y	B%
RASYONEL SAYILAR	1	1	0	100
Üslü ifadeler	1	1	0	100
Köklü ifadeler	1	1	0	100
Ondalık Sayılar	1	1	0	100
Mutlak Değerli Denklemler	1	1	0	100
Aralık Kavramı ve Basit Eşitsizlikler	1	1	0	100
Fonksiyonlarda İşlemler	1	1	0	100
Bölünebilme Kuralları	1	0	0	0
KÜMELER	1	0	0	0
Sayı Basamakları	1	1	0	100
Rutin Olmayan Problemler	5	3	0	60
Önermeler ve Bileşik Önermeler	1	1	0	100
Mutlak Değer Özellikleri	1	1	0	100
VERİ	1	0	0	0
Tek ve Çift Sayılar	1	1	0	100
Birinci Dereceden Bir Bilinmeyenli Denklemler	1	1	0	100
Yaş Problemleri	1	1	0	100
Sayı Problemleri	1	0	0	0
Yüzde, Kar-Zarar Problemleri	1	1	0	100
Hareket Problemleri	1	1	0	100

	Soru	Doğru	Yanlış	Boş	Net	Başarı
Tarih-1	5	4	1	0	3,75	% 75
Coğrafya-1	5	4	1	0	3,75	% 75
Felsefe	5	4	1	0	3,75	% 75
Din Kült. ve Ahl. Bil.	5	3	2	0	2,50	% 50
Felsefe (Seçmeli)	5	0	0	5	0,00	% 0
TYT Sosyal	20	15	5	0	13,75	% 69
Cevap Anahtarı	A ECEBDDAECEADBEDCAEBCBACDE					
Cevaplarınız	ECEdDdBEECAaBEDCbcBC					

Tarih-1	S	D	Y	B%
İlk ve Orta Çağlarda İÇ Asya'daki Türk siyasi teşekküllerinin güç ve yönetim yapısını açıklar.	1	1	0	100
Anadolu'daki ilk Türk siyasi teşekküllerinin birbirleriyle ve çevre devletlerle olan ilişkilerini uzlaşma ve çatışma bağlamında yorumlar.	1	1	0	100
Avrupa düşüncesinde meydana gelen değişimleri ve bunların etkilerini analiz eder.	1	1	0	100
Mustafa Kemal'in Birinci Dünya Savaşı'na kadarki eğitim ve askerlik hayatını içinde bulunduğu toplumun siyasi, sosyal ve kültürel durumunu değerlendirir.	1	1	0	100
Millî Mücadele sonucunda kazanılan diplomatik başarıları ülkemizin bağımsızlığı açısından değerlendirir.	1	1	0	100
Coğrafya-1	0	0	0	0
Yeryüzündeki farklı iklim tiplerinin özellikleri ve dağılışı hakkında çıkarımlarda bulunur.	1	1	0	100
Bitki toplulukları ve türlerini genel özelliklerine göre sınıflandırır.	1	0	1	0
Bilgileri haritalara aktarmada kullanılan yöntem ve teknikleri açıklar.	1	1	0	100
Afetlerin oluşum nedenlerini ve özelliklerini açıklar.	1	1	0	100
Türkiye'de nüfusun tarihsel seyri sosyal ve ekonomik faktörler açısından değerlendirir.	1	1	0	100
Felsefe	0	0	0	0
Felsefeyi Tanıma	1	1	0	100
Felsefe ile Düşünme	1	0	1	0
Ahlak felsefesinin konusunu ve problemlerini açıklar.	1	1	0	100
FELSEFENİN TEMEL KONULARI VE PROBLEMLERİ	1	1	0	100
Bilim felsefesinin konusunu ve problemlerini açıklar.	1	1	0	100
Din Kült. ve Ahl. Bil.	0	0	0	0
İslam'da ibadet kavramını ve ibadetin kapsamını açıklar.	1	1	0	100
İslam Düşüncesinde İtikadi, Siyasi ve Fikhi Yorumlar	1	0	1	0
Bazı genç şahabilerin öne çıkan özelliklerini örnek alır.	1	0	1	0

	Soru	Doğru	Yanlış	Boş	Net	Başarı
Fizik	7	6	0	1	6,00	% 86
Kimya	7	2	2	3	1,50	% 21
Biyoloji	6	3	1	2	2,75	% 46
TYT Fen	20	11	3	6	10,25	% 51
Cevap Anahtarı	A BBADAACDEADECBBDCAE					
Cevaplarınız	BBAD ACD Ae a aBD A					

Fizik	S	D	Y	B%
Yapışma (adezyon) ve birbirini tutma (kohezyon) olaylarını örneklerle açıklar.	1	1	0	100
Basınç ve basınç kuvveti kavramlarının katı, durgun sıvı ve gazlarda bağlı olduğu değişkenleri açıklar.	1	1	0	100
Renk	1	1	0	100
Sürtünme kuvvetinin bağlı olduğu değişkenleri analiz eder.	1	1	0	100
Elektrik akımı, direnç ve potansiyel farkı arasındaki ilişkiyi analiz eder.	1	0	0	0
İş, Enerji ve Güç	1	1	0	100
Kinîma	1	1	0	100
Kimya	0	0	0	0
Kimyanın Sembolik Dili	1	1	0	100
Atomun Yapısı	1	0	0	0
Güçlü Etkileşimler / Kovalent Bağ	1	1	0	100
Maddenin Fiziksel Hâlleri	1	0	1	0
Kimyasal Hesaplamalar / Sınırlayıcı Bileşen Hesaplamaları	1	0	0	0
Çözünme Süreci	1	0	1	0
Astifer ve Bazılar	1	0	0	0
Biyoloji	0	0	0	0
Eşeyli Üreme	1	0	1	0
Lizozom	1	1	0	100
Enzimler	1	1	0	100
Kan Grupları	1	0	0	0
Hayvanlar	1	1	0	100
Ekosistemde Madde ve Enerji Akışı	1	0	0	0

DİDAKTİK KALEM TYT 1

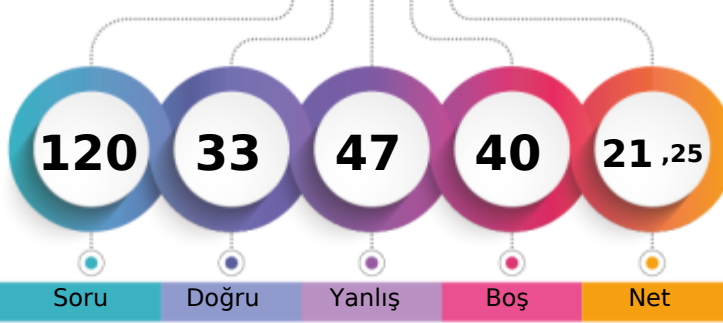

204,708 % 78,98

MANİSA / YUNUSEMRE
KEP AKADEMİ 12.SAYISAL-MA - 13127
YAĞIZ EFE BULKÖY

1. Öğrenci

Sizin yeriniz
(26050.)

Sonuncu Öğrenci

Soru Doğru Yanlış Boş Net

Şube Kurum İlçe İl Genel

Öğrenci Sıra No 15 276 375 1420 26050 % 78,98

Sınava Katılan Öğrenci Sayısı 16 311 434 1876 32984

		Soru	Doğru	Yanlış	Boş	Net	Başarı	
TYT Türkçe		40	14	13	13	10,75	% 27	
Cevap Anahtarı	B	BEACDCBAEEBACDAEDBCACDDAEBCCADCDDBDBACEB						
Cevaplarınız		aEeCDBBAaadACDdEbBeAecDdDaB						

	S	D	Y	B%
Türkçe	0	0	0	0
Sözcükler Arası Anlam İlişkileri	2	1	1	50
Söz Öbeklerinde Anlam	1	1	0	100
Sözcükte Anlam	1	0	1	0
Verilen Sözlere Anlamlı Cümle Oluşturma	1	1	0	100
Parçadaki Cümlelerin İçerik ve Özellikleri	2	1	1	50
Cümleyi Yorumlama ve Açıklama	2	1	1	50
Ad Söylü Sözcükler - Karma	2	0	2	0
KARMA DİL BİLGİSİ	1	1	0	100
Bitişik ve Ayrı Yazılan Kelimeler	2	1	1	50
Noktalama İşaretleri - Karma	1	0	1	0
Noktalı Virgül	1	1	0	100
Paragrafı İkiye Ayırma	1	0	1	0
Paragrafta Anlatım Akışını Bozan Cümle	1	0	1	0
Cümlelerden Paragraf Oluşturma	1	1	0	100
Paragrafta Boş Bırakılan Yerleri Tamamlama	2	2	0	100
Paragrafta Ana Düşünce (Ana Fikir)	5	1	0	20
Paragrafın Yorumlanması	6	1	2	17
Paragrafta Yardımcı Düşünceler	7	0	1	0
Paragrafın Karşılık Olduğu Soruyu Belirleme	1	1	0	100

		Soru	Doğru	Yanlış	Boş	Net	Başarı	
Matematik-1		30	5	11	14	2,25	% 8	
Geometri		10	1	1	8	0,75	% 8	
TYT Matematik		40	6	12	22	3,00	% 8	
Cevap Anahtarı	B	ADBBCEECBCDEDCBBEADAACDEACACEBDCABBCCDDEAD						
Cevaplarınız		bae EEE ba C dcA c a a E eB						

	S	D	Y	B%
Matematik-1	0	0	0	0
RASYONEL SAYILAR	1	0	1	0
Üslü ifadeler	1	0	0	0
Köklü ifadeler	1	1	0	100
Ondalık Sayılar	1	0	1	0
Mutlak Değerli Denklemler	1	0	1	0
Aralık Kavramı ve Basit Eşitsizlikler	1	0	0	0
Fonksiyonlarda İşlemler	1	0	0	0
Bölünebilme Kuralları	1	0	1	0
KÜMELER	1	0	0	0
Sayı Basamakları	1	1	0	100
Rutin Olmayan Problemler	5	0	2	0
Önermeler ve Bileşik Önermeler	1	1	0	100
Mutlak Değer Özellikleri	1	0	1	0
VERİ	1	0	0	0
Tek ve Çift Sayılar	1	0	1	0
Birinci Dereceden Bir Bilinmeyenli Denklemler	1	1	0	100
Yaş Problemleri	1	0	0	0
Sayı Problemleri	1	0	1	0
Yüzde, Kar-Zarar Problemleri	1	0	1	0
Hareket Problemleri	1	0	0	0

		Soru	Doğru	Yanlış	Boş	Net	Başarı	
Tarih-1		5	4	1	0	3,75	% 75	
Coğrafya-1		5	3	1	1	2,75	% 55	
Felsefe		5	3	1	1	2,75	% 55	
Din Kült. ve Ahl. Bil.		5	1	4	0	0,00	% 0	
Felsefe (Seçmeli)		5	0	0	5	0,00	% 0	
TYT Sosyal		20	11	7	2	9,25	% 46	
Cevap Anahtarı	B	CEDEBEDACEDADBECECCABECBAD						
Cevaplarınız		CEDdBEB CEDAbB caaeB						

	S	D	Y	B%
Tarih-1	0	0	0	0
İlk ve Orta Çağlarda İÇ Asya'daki Türk siyasi teşekküllerinin güç ve yönetim yapısını açıklar.	1	1	0	100
Anadolu'daki ilk Türk siyasi teşekküllerinin birbirleriyle ve çevre devletlerle olan ilişkilerini uzlaşma ve çatışma bağlamında açıklar.	1	1	0	100
Avrupa düşüncesinde meydana gelen değişimleri ve bunların etkilerini analiz eder.	1	0	1	0
Mustafa Kemal'in Birinci Dünya Savaşı'na kadarki eğitim ve askerlik hayatını içinde bulunduğu toplumun siyasi, sosyal ve kültürel durumunu analiz eder.	1	1	0	100
Millî Mücadele sonucunda kazanılan diplomatik başarıları ülkemizin bağımsızlığı açısından değerlendirir.	1	1	0	100
Coğrafya-1	0	0	0	0
Yeryüzündeki farklı iklim tiplerinin özellikleri ve dağılışı hakkında çıkarımlarda bulunur.	1	0	1	0
Bitki toplulukları ve türlerini genel özelliklerine göre sınıflandırır.	1	0	0	0
Bilgileri haritalara aktarmada kullanılan yöntem ve teknikleri açıklar.	1	1	0	100
Afetlerin oluşum nedenlerini ve özelliklerini açıklar.	1	1	0	100
Türkiye'de nüfusun tarihsel seyri sosyal ve ekonomik faktörler açısından değerlendirir.	1	1	0	100
Felsefe	0	0	0	0
Felsefeyi Tanıma	1	1	0	100
Felsefe ile Düşünme	1	0	1	0
Ahlak felsefesinin konusunu ve problemlerini açıklar.	1	1	0	100
FELSEFENİN TEMEL KONULARI VE PROBLEMLERİ	1	0	0	0
Bilim felsefesinin konusunu ve problemlerini açıklar.	1	1	0	100
Din Kült. ve Ahl. Bil.	0	0	0	0
İslam'da ibadet kavramını ve ibadetin kapsamını açıklar.	1	0	1	0
İslam Düşüncesinde İtikadi, Siyasi ve Fikhi Yorumlar	1	0	1	0
Bazı genç şahabillerin öne çıkan özelliklerini örnek alır.	1	0	1	0

		Soru	Doğru	Yanlış	Boş	Net	Başarı	
Fizik		7	2	4	1	1,00	% 14	
Kimya		7	0	6	1	-1,50	% 0	
Biyoloji		6	0	5	1	-1,25	% 0	
TYT Fen		20	2	15	3	-1,75	% 0	
Cevap Anahtarı	B	ADBBCAAEEADBCBBAEDC						
Cevaplarınız		daBB cbaa bbabdeeeae						

	S	D	Y	B%
Fizik	0	0	0	0
Yapışma (adezyon) ve birbirini tutma (kohezyon) olaylarını örneklerle açıklar.	1	1	0	100
Basınç ve basınç kuvveti kavramlarının katı, durgun sıvı ve gazlarda bağlı olduğu değişkenleri açıklar.	1	1	0	100
Renk	1	0	1	0
Sürtünme kuvvetinin bağlı olduğu değişkenleri analiz eder.	1	0	1	0
Elektrik akımı, direnç ve potansiyel farkı arasındaki ilişkiyi analiz eder.	1	0	1	0
İş, Enerji ve Güç	1	0	1	0
Kinîma	1	0	0	0
Kimya	0	0	0	0
Kimyanın Sembolik Dili	1	0	1	0
Atomun Yapısı	1	0	1	0
Güçlü Etkileşimler / Kovalent Bağ	1	0	1	0
Maddenin Fiziksel Hâlleri	1	0	1	0
Kimyasal Hesaplamalar / Sınırlayıcı Bileşen Hesaplamaları	1	0	0	0
Çözünme Süreci	1	0	1	0
Astlar ve Bazılar	1	0	1	0
Biyoloji	0	0	0	0
Eşeyli Üreme	1	0	1	0
Lizozom	1	0	1	0
Enzimler	1	0	1	0
Kan Grupları	1	0	0	0
Hayvanlar	1	0	1	0
Ekosistemde Madde ve Enerji Akışı	1	0	1	0

DİDAKTİK KALEM TYT 1



350,743

%

6,93

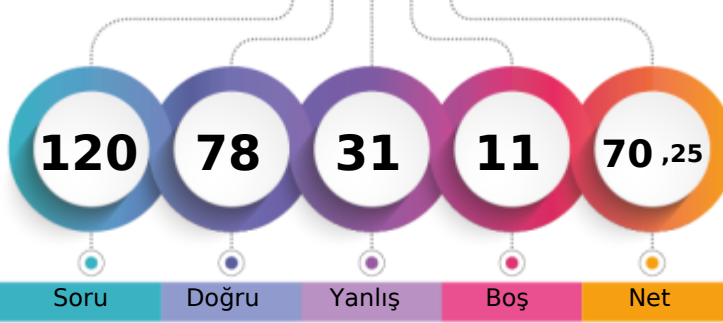
MANİSA / YUNUSEMRE
KEP AKADEMİ 12.SAYISAL-MA - 13076
YUNUS ARDA AYDOĞUŞ

1. Öğrenci

Sizin yeriniz
(2285.)

Sonuncu Öğrenci

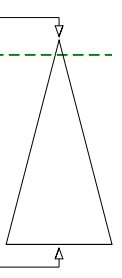

Soru Doğru Yanlış Boş Net

Şube Kurum İlçe İl Genel

Öğrenci Sıra No 6 63 73 154 2285 % 6,93

Sınava Katılan Öğrenci Sayısı 16 311 434 1876 32984

	Soru	Doğru	Yanlış	Boş	Net	Başarı
TYT Türkçe	40	30	7	3	28,25	% 71
Cevap Anahtarı	B	BEACDCBAEEBACDAEDBCACDDAEBCCADCCDBDBACEB				
Cevaplarınız		aEACaC A BbCDAEDBddCDeADEBCCADCCBDDcACEB				

	S	D	Y	B%
Türkçe	0	0	0	0
Sözcükler Arası Anlam İlişkileri	2	2	0	100
Söz Öbeklerinde Anlam	1	1	0	100
Sözcükte Anlam	1	0	1	0
Verilen Sözlere Anlamlı Cümle Oluşturma	1	0	0	0
Parçadaki Cümlelerin İçerik ve Özellikleri	2	1	1	50
Cümleyi Yorumlama ve Açıklama	2	2	0	100
Ad Söylü Sözcükler - Karma	2	0	0	0
KARMA DİL BİLGİSİ	1	0	1	0
Bitişik ve Ayrı Yazılan Kelimeler	2	2	0	100
Noktalama İşaretleri - Karma	1	1	0	100
Noktalı Virgül	1	1	0	100
Paragrafı İkiye Ayırma	1	1	0	100
Paragrafta Anlatım Akışını Bozan Cümle	1	0	1	0
Cümlelerden Paragraf Oluşturma	1	1	0	100
Paragrafta Boş Bırakılan Yerleri Tamamlama	2	2	0	100
Paragrafta Ana Düşünce (Ana Fikir)	5	4	1	80
Paragrafın Yorumlanması	6	4	2	67
Paragrafta Yardımcı Düşünceler	7	7	0	100
Paragrafın Karşılık Olduğu Soruyu Belirleme	1	1	0	100

	Soru	Doğru	Yanlış	Boş	Net	Başarı
Matematik-1	30	19	6	5	17,50	% 58
Geometri	10	7	1	2	6,75	% 68
TYT Matematik	40	26	7	7	24,25	% 61
Cevap Anahtarı	B	ADBBCEECBCDEDCBBEADAACDECAEBDCABBCCDDEAD				
Cevaplarınız		AbBcaEEeBaDEDCBBdA CD CACEB Cb BCDDEA				

	S	D	Y	B%
Matematik-1	0	0	0	0
RASYONEL SAYILAR	1	0	1	0
Üslü ifadeler	1	1	0	100
Köklü ifadeler	1	1	0	100
Ondalık Sayılar	1	1	0	100
Mutlak Değerli Denklemler	1	0	1	0
Aralık Kavramı ve Basit Eşitsizlikler	1	0	1	0
Fonksiyonlarda İşlemler	1	1	0	100
Bölünebilme Kuralları	1	1	0	100
KÜMELER	1	0	1	0
Sayı Basamakları	1	1	0	100
Rutin Olmayan Problemler	5	2	1	40
Önermeler ve Bileşik Önermeler	1	1	0	100
Mutlak Değer Özellikleri	1	1	0	100
VERİ	1	1	0	100
Tek ve Çift Sayılar	1	1	0	100
Birinci Dereceden Bir Bilinmeyenli Denklemler	1	1	0	100
Yaş Problemleri	1	1	0	100
Sayı Problemleri	1	0	1	0
Yüzde, Kar-Zarar Problemleri	1	0	0	0
Hareket Problemleri	1	0	0	0

	Soru	Doğru	Yanlış	Boş	Net	Başarı
Tarih-1	5	3	2	0	2,50	% 50
Coğrafya-1	5	2	3	0	1,25	% 25
Felsefe	5	4	1	0	3,75	% 75
Din Kült. ve Ahl. Bil.	5	4	1	0	3,75	% 75
Felsefe (Seçmeli)	5	0	0	5	0,00	% 0
TYT Sosyal	20	13	7	0	11,25	% 56
Cevap Anahtarı	B	CEDEBEDACEDADBECECABECBAD				
Cevaplarınız		CEDcaabDbCcDabBECECBB				

	S	D	Y	B%
Tarih-1	0	0	0	0
İlk ve Orta Çağlarda İÇ Asya'daki Türk siyasi teşekküllerinin güç ve yönetim yapısını açıklar.	1	1	0	100
Anadolu'daki ilk Türk siyasi teşekküllerinin birbirleriyle ve çevre devletlerle olan ilişkilerini uzlaşma ve çatışma bağlamında açıklar.	1	1	0	100
Avrupa düşüncesinde meydana gelen değişimleri ve bunların etkilerini analiz eder.	1	0	1	0
Mustafa Kemal'in Birinci Dünya Savaşı'na kadarki eğitim ve askerlik hayatını içinde bulunduğu toplumun siyasi, sosyal ve kültürel durumunu analiz eder.	1	0	1	0
Millî Mücadele sonucunda kazanılan diplomatik başarıları ülkemizin bağımsızlığı açısından değerlendirir.	1	1	0	100
Coğrafya-1	0	0	0	0
Yeryüzündeki farklı iklim tiplerinin özellikleri ve dağılışı hakkında çıkarımlarda bulunur.	1	1	0	100
Bitki toplulukları ve türlerini genel özelliklerine göre sınıflandırır.	1	0	1	0
Bilgileri haritalara aktarmada kullanılan yöntem ve teknikleri açıklar.	1	0	1	0
Afetlerin oluşum nedenlerini ve özelliklerini açıklar.	1	0	1	0
Türkiye'de nüfusun tarihsel seyri sosyal ve ekonomik faktörler açısından değerlendirir.	1	1	0	100
Felsefe	0	0	0	0
Felsefeyi Tanıma	1	1	0	100
Felsefe ile Düşünme	1	0	1	0
Ahlak felsefesinin konusunu ve problemlerini açıklar.	1	1	0	100
FELSEFENİN TEMEL KONULARI VE PROBLEMLERİ	1	1	0	100
Bilim felsefesinin konusunu ve problemlerini açıklar.	1	1	0	100
Din Kült. ve Ahl. Bil.	0	0	0	0
İslam'da ibadet kavramını ve ibadetin kapsamını açıklar.	1	1	0	100
İslam Düşüncesinde İtikadi, Siyasi ve Fikhi Yorumlar	1	0	1	0
Bazı genç sahabilere örnek olan özelliklerini örnek alır.	1	1	0	100

	Soru	Doğru	Yanlış	Boş	Net	Başarı
Fizik	7	3	4	0	2,00	% 29
Kimya	7	2	4	1	1,00	% 14
Biyoloji	6	4	2	0	3,50	% 58
TYT Fen	20	9	10	1	6,50	% 33
Cevap Anahtarı	B	ADBBCAAEEDEADCBBAEDC				
Cevaplarınız		bDBBedbaD eDabBdcEDC				

	S	D	Y	B%
Fizik	0	0	0	0
Yapışma (adezyon) ve birbirini tutma (kohezyon) olaylarını örneklerle açıklar.	1	1	0	100
Basınç ve basınç kuvveti kavramlarının katı, durgun sıvı ve gazlarda bağlı olduğu değişkenleri açıklar.	1	1	0	100
Renk	1	0	1	0
Sürtünme kuvvetinin bağlı olduğu değişkenleri analiz eder.	1	1	0	100
Elektrik akımı, direnç ve potansiyel farkı arasındaki ilişkiyi analiz eder.	1	0	1	0
İş, Enerji ve Güç	1	0	1	0
Kinîma	1	0	1	0
Kimya	0	0	0	0
Kimyanın Sembolik Dili	1	1	0	100
Atomun Yapısı	1	0	1	0
Güçlü Etkileşimler / Kovalent Bağ	1	0	1	0
Maddenin Fiziksel Hâlleri	1	1	0	100
Kimyasal Hesaplamalar / Sınırlayıcı Bileşen Hesaplamaları	1	0	0	0
Çözünme Süreci	1	0	1	0
Astirler ve Bazılar	1	0	1	0
Biyoloji	0	0	0	0
Eşeyli Üreme	1	0	1	0
Lizozom	1	1	0	100
Enzimler	1	1	0	100
Kan Grupları	1	1	0	100
Hayvanlar	1	0	1	0
Ekosistemde Madde ve Enerji Akışı	1	1	0	100

DİDAKTİK KALEM TYT 1

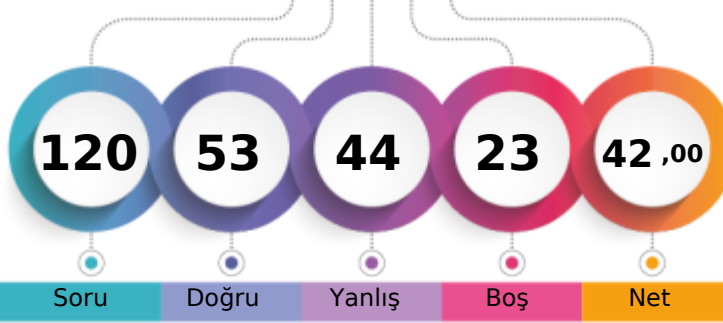

266,125 % 38,69

MANİSA / YUNUSEMRE
KEP AKADEMİ 12.SAYISAL-MD - 13169
GİZEM SUDE ERBİL

1. Öğrenci

Sizin yeriniz
(12760.)

Sonuncu Öğrenci

Soru Doğru Yanlış Boş Net

Şube Kurum İlçe İl Genel

Öğrenci Sıra No 1 202 250 621 12760 % 38,69

Sınava Katılan Öğrenci Sayısı 1 311 434 1876 32984

		Soru	Doğru	Yanlış	Boş	Net	Başarı
TYT Türkçe		40	24	14	2	20,50	% 51
Cevap Anahtarı	A	CEBABDCAEEABDADCDEBDACCDEBDBACDADBEBDBAC					
Cevaplarınız		bEaAaDac bDdCdDcEdDADbCEdDACAADdEBDBAC					

Türkçe	S	D	Y	B%
Sözcükler Arası Anlam İlişkileri	2	1	1	50
Söz Öbeklerinde Anlam	1	1	0	100
Sözcükte Anlam	1	0	1	0
Verilen Sözlere Anlamlı Cümle Oluşturma	1	0	1	0
Parçadaki Cümlelerin İçerik ve Özellikleri	2	2	0	100
Cümleyi Yorumlama ve Açıklama	2	0	2	0
Ad Söylü Sözcükler - Karma	2	0	0	0
KARMA DİL BİLGİSİ	1	0	1	0
Bitişik ve Ayrı Yazılan Kelimeler	2	1	1	50
Noktalama İşaretleri - Karma	1	0	1	0
Noktalı Virgöl	1	1	0	100
Paragrafı İkiye Ayırma	1	1	0	100
Paragrafta Anlatım Akışını Bozan Cümle	1	0	1	0
Cümlelerden Paragraf Oluşturma	1	1	0	100
Paragrafta Boş Bırakılan Yerleri Tamamlama	2	0	2	0
Paragrafta Ana Düşünce (Ana Fikir)	5	3	2	60
Paragrafın Yorumlanması	6	5	1	83
Paragrafta Yardımcı Düşünceler	7	7	0	100
Paragrafın Karşılık Olduğu Soruyu Belirleme	1	1	0	100

		Soru	Doğru	Yanlış	Boş	Net	Başarı
Matematik-1		30	13	5	12	11,75	% 39
Geometri		10	2	0	8	2,00	% 20
TYT Matematik		40	15	5	20	13,75	% 34
Cevap Anahtarı	A	DAEBBCBDCCECCEDBABAEDADECACCBEBBCADDCADE					
Cevaplarınız		DAEBc ccCE Cc A E D CA C d A D					

Matematik-1	S	D	Y	B%
RASYONEL SAYILAR	1	1	0	100
Üslü İfadeler	1	1	0	100
Köklü İfadeler	1	1	0	100
Ondalık Sayılar	1	1	0	100
Mutlak Değerli Denklemler	1	0	1	0
Aralık Kavramı ve Basit Eşitsizlikler	1	0	0	0
Fonksiyonlarda İşlemler	1	0	1	0
Bölünebilme Kuralları	1	0	1	0
KÜMELER	1	1	0	100
Sayı Basamakları	1	1	0	100
Rutin Olmayan Problemler	5	2	0	40
Önermeler ve Bileşik Önermeler	1	1	0	100
Mutlak Değer Özellikleri	1	0	1	0
VERİ	1	0	0	0
Tek ve Çift Sayılar	1	0	0	0
Birinci Dereceden Bir Bilinmeyenli Denklemler	1	1	0	100
Yaş Problemleri	1	0	0	0
Sayı Problemleri	1	1	0	100
Yüzde, Kar-Zarar Problemleri	1	0	0	0
Hareket Problemleri	1	0	0	0

		Soru	Doğru	Yanlış	Boş	Net	Başarı
Tarih-1		5	4	1	0	3,75	% 75
Coğrafya-1		5	0	4	1	-1,00	% 0
Felsefe		5	3	2	0	2,50	% 50
Din Kült. ve Ahl. Bil.		5	4	1	0	3,75	% 75
Felsefe (Seçmeli)		5	0	0	5	0,00	% 0
TYT Sosyal		20	11	8	1	9,00	% 45
Cevap Anahtarı	A	ECEBDDAECEADBEDCAEBCBACDE					
Cevaplarınız		EbEBDc adbAecEDCAEBe					

Tarih-1	S	D	Y	B%
İlk ve Orta Çağlarda İÇ Asya'daki Türk siyasi teşekküllerinin güç ve yönetim yapısını açıklar.	1	1	0	100
Anadolu'daki ilk Türk siyasi teşekküllerinin birbirleriyle ve çevre devletlerle olan ilişkilerini uzlaşma ve çatışma bağlamında açıklar.	1	0	1	0
Avrupa düşüncesinde meydana gelen değişimleri ve bunların etkilerini analiz eder.	1	1	0	100
Mustafa Kemal'in Birinci Dünya Savaşı'na kadarki eğitim ve askerlik hayatını içinde bulunduğu toplumun siyasi, sosyal ve kültürel durumunu açıklar.	1	1	0	100
Millî Mücadele sonucunda kazanılan diplomatik başarıları ülkemizin bağımsızlığı açısından değerlendirir.	1	1	0	100
Coğrafya-1	0	0	0	0
Yeryüzündeki farklı iklim tiplerinin özellikleri ve dağılışı hakkında çıkarımlarda bulunur.	1	0	1	0
Bitki toplulukları ve türlerini genel özelliklerine göre sınıflandırır.	1	0	0	0
Bilgileri haritalara aktarmada kullanılan yöntem ve teknikleri açıklar.	1	0	1	0
Afetlerin oluşum nedenlerini ve özelliklerini açıklar.	1	0	1	0
Türkiye'de nüfusun tarihsel seyri sosyal ve ekonomik faktörler açısından değerlendirir.	1	0	1	0
Felsefe	0	0	0	0
Felsefeyi Tanıma	1	1	0	100
Felsefe ile Düşünme	1	0	1	0
Ahlak felsefesinin konusunu ve problemlerini açıklar.	1	0	1	0
FELSEFENİN TEMEL KONULARI VE PROBLEMLERİ	1	1	0	100
Bilim felsefesinin konusunu ve problemlerini açıklar.	1	1	0	100
Din Kült. ve Ahl. Bil.	0	0	0	0
İslam'da ibadet kavramını ve ibadetin kapsamını açıklar.	1	1	0	100
İslam Düşüncesinde İtikadi, Siyasi ve Fikhi Yorumlar	1	1	0	100
Bazı genç sahiplerinin öne çıkan özelliklerini örnek alır.	1	1	0	100

		Soru	Doğru	Yanlış	Boş	Net	Başarı
Fizik		7	1	6	0	-0,50	% 0
Kimya		7	2	5	0	0,75	% 11
Biyoloji		6	0	6	0	-1,50	% 0
TYT Fen		20	3	17	0	-1,25	% 0
Cevap Anahtarı	A	BBADAACDEADECBBDCAE					
Cevaplarınız		BccadbbeadEaadeedba					

Fizik	S	D	Y	B%
Yapışma (adezyon) ve birbirini tutma (kohezyon) olaylarını örneklerle açıklar.	1	1	0	100
Basınç ve basınç kuvveti kavramlarının katı, durgun sıvı ve gazlarda bağlı olduğu değişkenleri açıklar.	1	0	1	0
Renk	1	0	1	0
Sürtünme kuvvetinin bağlı olduğu değişkenleri analiz eder.	1	0	1	0
Elektrik akımı, direnç ve potansiyel farkı arasındaki ilişkiyi analiz eder.	1	0	1	0
İş, Enerji ve Güç	1	0	1	0
Kinîma	1	0	1	0
Kimya	0	0	0	0
Kimyanın Sembolik Dili	1	0	1	0
Atomun Yapısı	1	0	1	0
Güçlü Etkileşimler / Kovalent Bağ	1	0	1	0
Maddenin Fiziksel Hâlleri	1	1	0	100
Kimyasal Hesaplamalar / Sınırlayıcı Bileşen Hesaplamaları	1	1	0	100
Çözünme Süreci	1	0	1	0
Astirler ve Bazılar	1	0	1	0
Biyoloji	0	0	0	0
Eşeyli Üreme	1	0	1	0
Lizozom	1	0	1	0
Enzimler	1	0	1	0
Kan Grupları	1	0	1	0
Hayvanlar	1	0	1	0
Ekosistemde Madde ve Enerji Akışı	1	0	1	0

DİDAKTİK KALEM TYT 1

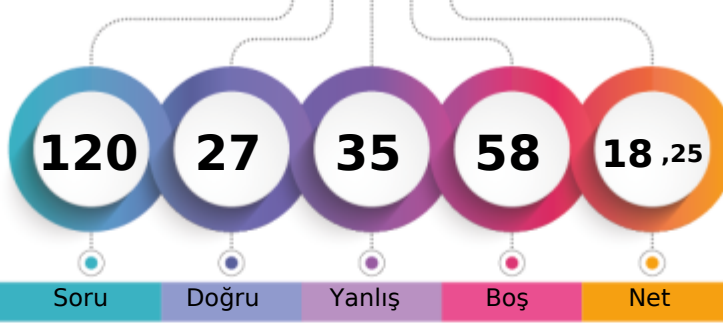

195,493 % 83,74

MANİSA / YUNUSEMRE
KEP AKADEMİ 12.SAYISAL-MZ - 13019
MERVE ÇİFÇİ

1. Öğrenci

Sizin yeriniz
(27620.)

Sonuncu Öğrenci

Soru

Doğru

Yanlış

Boş

Net

Şube

Kurum

İlçe

İl

Genel

Öğrenci Sıra No

1

284

391

1539

27620 % 83,74

Sınava Katılan Öğrenci Sayısı

2

311

434

1876

32984

	Soru	Doğru	Yanlış	Boş	Net	Başarı
TYT Türkçe	40	15	11	14	12,25	% 31
Cevap Anahtarı	B	BEACDCBAEEBACDAEDBCACDDADEBCACDCDBDBACEB				
Cevaplarınız		cEACcCBA CaddDBbdecDcDEBeCA				

Türkçe	S	D	Y	B%
Sözcükler Arası Anlam İlişkileri	2	2	0	100
Söz Öbeklerinde Anlam	1	1	0	100
Sözcükte Anlam	1	0	1	0
Verilen Sözlere Anlamlı Cümle Oluşturma	1	1	0	100
Parçadaki Cümlelerin İçerik ve Özellikleri	2	0	2	0
Cümleyi Yorumlama ve Açıklama	2	2	0	100
Ad Söylü Sözcükler - Karma	2	0	0	0
KARMA DİL BİLGİSİ	1	0	0	0
Bitişik ve Ayrı Yazılan Kelimeler	2	0	1	0
Noktalama İşaretleri - Karma	1	0	1	0
Noktalı Virgül	1	1	0	100
Paragrafı İkiye Ayırma	1	1	0	100
Paragrafta Anlatım Akışını Bozan Cümle	1	0	1	0
Cümlelerden Paragraf Oluşturma	1	0	1	0
Paragrafta Boş Bırakılan Yerleri Tamamlama	2	2	0	100
Paragrafta Ana Düşünce (Ana Fikir)	5	1	1	20
Paragrafın Yorumlanması	6	2	1	33
Paragrafta Yardımcı Düşünceler	7	1	2	14
Paragrafın Karşılık Olduğu Soruyu Belirleme	1	1	0	100

	Soru	Doğru	Yanlış	Boş	Net	Başarı
Matematik-1	30	2	6	22	0,50	% 2
Geometri	10	0	0	10	0,00	% 0
TYT Matematik	40	2	6	32	0,50	% 1
Cevap Anahtarı	B	ADBBCEECBCDEDCBBEADAACDECAECBDCABBCDDEAD				
Cevaplarınız		cBaeE deb				

Matematik-1	S	D	Y	B%
RASYONEL SAYILAR	1	0	1	0
Üslü ifadeler	1	0	0	0
Köklü ifadeler	1	1	0	100
Ondalık Sayılar	1	1	0	100
Mutlak Değerli Denklemler	1	0	1	0
Aralık Kavramı ve Basit Eşitsizlikler	1	0	1	0
Fonksiyonlarda İşlemler	1	0	0	0
Bölünebilme Kuralları	1	0	0	0
KÜMELER	1	0	0	0
Sayı Basamakları	1	0	0	0
Rutin Olmayan Problemler	5	0	0	0
Önermeler ve Bileşik Önermeler	1	0	1	0
Mutlak Değer Özellikleri	1	0	1	0
VERİ	1	0	1	0
Tek ve Çift Sayılar	1	0	0	0
Birinci Dereceden Bir Bilinmeyenli Denklemler	1	0	0	0
Yaş Problemleri	1	0	0	0
Sayı Problemleri	1	0	0	0
Yüzde, Kar-Zarar Problemleri	1	0	0	0
Hareket Problemleri	1	0	0	0

	Soru	Doğru	Yanlış	Boş	Net	Başarı
Tarih-1	5	4	0	1	4,00	% 80
Coğrafya-1	5	1	1	3	0,75	% 15
Felsefe	5	2	2	1	1,50	% 30
Din Kült. ve Ahl. Bil.	5	1	4	0	0,00	% 0
Felsefe (Seçmeli)	5	0	0	5	0,00	% 0
TYT Sosyal	20	8	7	5	6,25	% 31
Cevap Anahtarı	B	CEDEBEDACEDADBECECABECBAD				
Cevaplarınız		CE EB b E AbBcadbbb				

Tarih-1	S	D	Y	B%
İlk ve Orta Çağlarda İÇ Asya'daki Türk siyasi teşekküllerinin güç ve yönetim yapısını açıklar.	1	1	0	100
Anadolu'daki ilk Türk siyasi teşekküllerinin birbirleriyle ve çevre devletlerle olan ilişkilerini uzlaşma ve çatışma bağlamında açıklar.	1	1	0	100
Avrupa düşüncesinde meydana gelen değişimleri ve bunların etkilerini analiz eder.	1	1	0	100
Mustafa Kemal'in Birinci Dünya Savaşı'na kadarki eğitim ve askerlik hayatını içinde bulunduğu toplumun siyasi, sosyal ve kültürel durumunu analiz eder.	1	1	0	100
Millî Mücadele sonucunda kazanılan diplomatik başarıları ülkemizin bağımsızlığı açısından değerlendirir.	1	0	0	0
Coğrafya-1	0	0	0	0
Yeryüzündeki farklı iklim tiplerinin özellikleri ve dağılımları hakkında çıkarımlarda bulunur.	1	0	0	0
Bitki toplulukları ve türlerini genel özelliklerine göre sınıflandırır.	1	0	1	0
Bilgileri haritalara aktarmada kullanılan yöntem ve teknikleri açıklar.	1	0	0	0
Afetlerin oluşum nedenlerini ve özelliklerini açıklar.	1	1	0	100
Türkiye'de nüfusun tarihsel seyri sosyal ve ekonomik faktörler açısından değerlendirir.	1	0	0	0
Felsefe	0	0	0	0
Felsefeyi Tanıma	1	1	0	100
Felsefe ile Düşünme	1	0	1	0
Ahlak felsefesinin konusunu ve problemlerini açıklar.	1	1	0	100
FELSEFENİN TEMEL KONULARI VE PROBLEMLERİ	1	0	1	0
Bilim felsefesinin konusunu ve problemlerini açıklar.	1	0	0	0
Din Kült. ve Ahl. Bil.	0	0	0	0
İslam'da ibadet kavramını ve ibadetin kapsamını açıklar.	1	0	1	0
İslam Düşüncesinde İtikadi, Siyasi ve Fikhi Yorumlar	1	0	1	0
Bazı genç sahabilere örnek olan özelliklerini örnek alır.	1	0	1	0

	Soru	Doğru	Yanlış	Boş	Net	Başarı
Fizik	7	1	2	4	0,50	% 7
Kimya	7	1	4	2	0,00	% 0
Biyoloji	6	0	5	1	-1,25	% 0
TYT Fen	20	2	11	7	-0,75	% 0
Cevap Anahtarı	B	ADBBCAAEDAEADBCBBAEDC				
Cevaplarınız		e B e Ec dc aaeacab				

Fizik	S	D	Y	B%
Yapışma (adezyon) ve birbirini tutma (kohezyon) olaylarını örneklerle açıklar.	1	1	0	100
Basınç ve basınç kuvveti kavramlarının katı, durgun sıvı ve gazlarda bağlı olduğu değişkenleri açıklar.	1	0	0	0
Renk	1	0	1	0
Sürtünme kuvvetinin bağlı olduğu değişkenleri analiz eder.	1	0	0	0
Elektrik akımı, direnç ve potansiyel farkı arasındaki ilişkiyi analiz eder.	1	0	0	0
İş, Enerji ve Güç	1	0	0	0
Kinîma	1	0	1	0
Kimya	0	0	0	0
Kimyanın Sembolik Dili	1	0	1	0
Atomun Yapısı	1	1	0	100
Güçlü Etkileşimler / Kovalent Bağ	1	0	1	0
Maddenin Fiziksel Hâlleri	1	0	1	0
Kimyasal Hesaplamalar / Sınırlayıcı Bileşen Hesaplamaları	1	0	0	0
Çözünme Süreci	1	0	1	0
Astirler ve Bazılar	1	0	0	0
Biyoloji	0	0	0	0
Eşeyli Üreme	1	0	1	0
Lizozom	1	0	1	0
Enzimler	1	0	1	0
Kan Grupları	1	0	0	0
Hayvanlar	1	0	1	0
Ekosistemde Madde ve Enerji Akışı	1	0	1	0

DİDAKTİK KALEM TYT 1



181,340 % 89,52

MANİSA / YUNUSEMRE
KEP AKADEMİ 12.SAYISAL

-MZ - 0
MUSTAFA TURAN

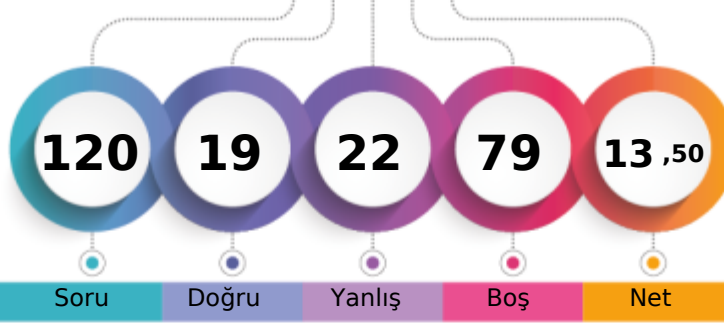

1. Öğrenci

Sizin yeriniz
(29528.)

Sonuncu Öğrenci

Şube

Kurum

İlçe

İl

Genel

Öğrenci Sıra No

2

293

407

1684

29528 % 89,52

Sınava Katılan Öğrenci Sayısı

2

311

434

1876

32984

	Soru	Doğru	Yanlış	Boş	Net	Başarı
TYT Türkçe	40	14	12	14	11,00	% 28
Cevap Anahtarı	B	BEACDCBAEEBACDAEDBCACDDADEBCCADDCDBDBACEB				
Cevaplarınız		eEACDaBab a CcdE cdbaDDdDEB Cb				

	S	D	Y	B%
Türkçe	0	0	0	0
Sözcükler Arası Anlam İlişkileri	2	2	0	100
Söz Öbeklerinde Anlam	1	1	0	100
Sözcükte Anlam	1	0	1	0
Verilen Sözlere Anlamlı Cümle Oluşturma	1	1	0	100
Parçadaki Cümlelerin İçerik ve Özellikleri	2	2	0	100
Cümleyi Yorumlama ve Açıklama	2	1	1	50
Ad Soylu Sözcükler - Karma	2	0	1	0
KARMA DİL BİLGİSİ	1	0	0	0
Bitişik ve Ayrı Yazılan Kelimeler	2	0	2	0
Noktalama İşaretleri - Karma	1	0	1	0
Noktalı Virgöl	1	1	0	100
Paragrafı İkiye Ayırma	1	0	0	0
Paragrafta Anlatım Akışını Bozan Cümle	1	0	1	0
Cümlelerden Paragraf Oluşturma	1	1	0	100
Paragrafta Boş Bırakılan Yerleri Tamamlama	2	1	1	50
Paragrafta Ana Düşünce (Ana Fikir)	5	1	1	20
Paragrafın Yorumlanması	6	2	1	33
Paragrafta Yardımcı Düşünceler	7	0	2	0
Paragrafın Karşılık Olduğu Soruyu Belirleme	1	1	0	100

	Soru	Doğru	Yanlış	Boş	Net	Başarı
Matematik-1	30	0	1	29	-0,25	% 0
Geometri	10	0	0	10	0,00	% 0
TYT Matematik	40	0	1	39	-0,25	% 0
Cevap Anahtarı	B	ADBBCEECBCDEDCBEEADAACDECAECBDCABBCDDEAD				
Cevaplarınız		a				

	S	D	Y	B%
Matematik-1	0	0	0	0
RASYONEL SAYILAR	1	0	0	0
Üslü İfadeler	1	0	0	0
Köklü İfadeler	1	0	0	0
Ondalık Sayılar	1	0	1	0
Mutlak Değerli Denklemler	1	0	0	0
Aralık Kavramı ve Basit Eşitsizlikler	1	0	0	0
Fonksiyonlarda İşlemler	1	0	0	0
Bölünebilme Kuralları	1	0	0	0
KÜMELER	1	0	0	0
Sayı Basamakları	1	0	0	0
Rutin Olmayan Problemler	5	0	0	0
Önermeler ve Bileşik Önermeler	1	0	0	0
Mutlak Değer Özellikleri	1	0	0	0
VERİ	1	0	0	0
Tek ve Çift Sayılar	1	0	0	0
Birinci Dereceden Bir Bilinmeyenli Denklemler	1	0	0	0
Yaş Problemleri	1	0	0	0
Sayı Problemleri	1	0	0	0
Yüzde, Kar-Zarar Problemleri	1	0	0	0
Hareket Problemleri	1	0	0	0

	Soru	Doğru	Yanlış	Boş	Net	Başarı
Tarih-1	5	0	0	5	0,00	% 0
Coğrafya-1	5	0	4	1	-1,00	% 0
Felsefe	5	3	2	0	2,50	% 50
Din Kült. ve Ahl. Bil.	5	2	3	0	1,25	% 25
Felsefe (Seçmeli)	5	0	0	5	0,00	% 0
TYT Sosyal	20	5	9	6	2,75	% 14
Cevap Anahtarı	B	CEDEBEDACEDADBECECABECBAD				
Cevaplarınız		bb ecDaAbcadCdB				

	S	D	Y	B%
Tarih-1	0	0	0	0
İlk ve Orta Çağlarda İÇ Asya'daki Türk siyasi teşekküllerinin güç ve yönetim yapısını açıklar.	1	0	0	0
Anadolu'daki ilk Türk siyasi teşekküllerinin birbirleriyle ve çevre devletlerle olan ilişkilerini uzlaşma ve çatışma bağlamında açıklar.	1	0	0	0
Avrupa düşüncesinde meydana gelen değişimleri ve bunların etkilerini analiz eder.	1	0	0	0
Mustafa Kemal'in Birinci Dünya Savaşı'na kadarki eğitim ve askerlik hayatını içinde bulunduğu toplumun siyasi, sosyal ve Millî Mücadele sonucunda kazanılan diplomatik başarıları ülkemizin bağımsızlığı açısından değerlendirir.	1	0	0	0
Coğrafya-1	0	0	0	0
Yeryüzündeki farklı iklim tiplerinin özellikleri ve dağılışı hakkında çıkarımlarda bulunur.	1	0	1	0
Bitki toplulukları ve türlerini genel özelliklerine göre sınıflandırır.	1	0	0	0
Bilgileri haritalara aktarmada kullanılan yöntem ve teknikleri açıklar.	1	0	1	0
Afetlerin oluşum nedenlerini ve özelliklerini açıklar.	1	0	1	0
Türkiye'de nüfusun tarihsel seyri sosyal ve ekonomik faktörler açısından değerlendirir.	1	0	1	0
Felsefe	0	0	0	0
Felsefeyi Tanıma	1	1	0	100
Felsefe ile Düşünme	1	0	1	0
Ahlak felsefesinin konusunu ve problemlerini açıklar.	1	1	0	100
FELSEFENİN TEMEL KONULARI VE PROBLEMLERİ	1	0	1	0
Bilim felsefesinin konusunu ve problemlerini açıklar.	1	1	0	100
Din Kült. ve Ahl. Bil.	0	0	0	0
İslam'da ibadet kavramını ve ibadetin kapsamını açıklar.	1	1	0	100
İslam Düşüncesinde İtikadi, Siyasi ve Fikhi Yorumlar	1	0	1	0
Bazı genç şahabilerin öne çıkan özelliklerini örnek alır.	1	0	1	0

	Soru	Doğru	Yanlış	Boş	Net	Başarı
TYT Fen	20	0	0	20	0,00	% 0
Cevap Anahtarı	B	ADBCCAEEDEADBCBBAEDC				
Cevaplarınız						

	S	D	Y	B%
Fizik	0	0	0	0
Yapışma (adezyon) ve birbirini tutma (kohezyon) olaylarını örneklerle açıklar.	1	0	0	0
Basınç ve basınç kuvveti kavramlarının katı, durgun sıvı ve gazlarda bağlı olduğu değişkenleri açıklar.	1	0	0	0
Renk	1	0	0	0
Sürtünme kuvvetinin bağlı olduğu değişkenleri analiz eder.	1	0	0	0
Elektrik akımı, direnç ve potansiyel farkı arasındaki ilişkiyi analiz eder.	1	0	0	0
İş, Enerji ve Güç	1	0	0	0
Kırılma	1	0	0	0
Kimya	0	0	0	0
Kimyanın Sembolik Dili	1	0	0	0
Atomun Yapısı	1	0	0	0
Güçlü Etkileşimler / Kovalent Bağ	1	0	0	0
Maddenin Fiziksel Hâlleri	1	0	0	0
Kimyasal Hesaplamalar / Sınırlayıcı Bileşen Hesaplamaları	1	0	0	0
Çözünme Süreci	1	0	0	0
Asitler ve Bazlar	1	0	0	0
Biyoloji	0	0	0	0
Eşeyli Üreme	1	0	0	0
Lizozom	1	0	0	0
Enzimler	1	0	0	0
Kan Grupları	1	0	0	0
Hayvanlar	1	0	0	0
Ekosistemde Madde ve Enerji Akışı	1	0	0	0

DİDAKTİK KALEM TYT 1

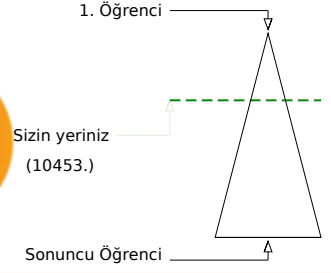
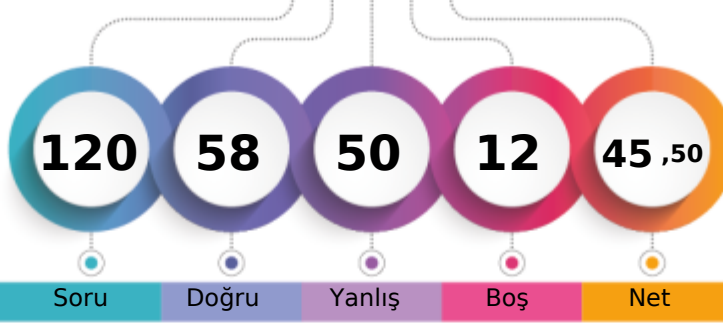

278,583 % 31,69

MANİSA / YUNUSEMRE
KEP AKADEMİ 12.SAYISAL11 - 11006
ALPER ARSLAN

	Şube	Kurum	İlçe	İl	Genel
Öğrenci Sıra No	24	185	222	532	10453
Sınava Katılan Öğrenci Sayısı	44	311	434	1876	32984
					% 31,69

	Soru	Doğru	Yanlış	Boş	Net	Başarı
TYT Türkçe	40	14	21	5	8,75	% 22
Cevap Anahtarı	A CEBABDCAEEABDADCCEBDADCCCEBACCDDADBEEDBAC					
Cevaplarınız	CbeAcadA d aACbCdBdEdCEBccCCadcdaa Bc					

	S	D	Y	B%
Türkçe	0	0	0	0
Sözcükler Arası Anlam İlişkileri	2	2	0	100
Söz Öbeklerinde Anlam	1	0	1	0
Sözcükte Anlam	1	0	1	0
Verilen Sözlere Anlamlı Cümle Oluşturma	1	0	1	0
Parçadaki Cümlelerin İçerik ve Özellikleri	2	1	1	50
Cümleyi Yorumlama ve Açıklama	2	1	1	50
Ad Söylü Sözcükler - Karma	2	0	0	0
KARMA DİL BİLGİSİ	1	0	1	0
Bitişik ve Ayrı Yazılan Kelimeler	2	0	1	0
Noktalama İşaretleri - Karma	1	1	0	100
Noktalı Virgöl	1	1	0	100
Paragrafı İkiye Ayırma	1	0	1	0
Paragrafta Anlatım Akışını Bozan Cümle	1	1	0	100
Cümlelerden Paragraf Oluşturma	1	0	1	0
Paragrafta Boş Bırakılan Yerleri Tamamlama	2	2	0	100
Paragrafta Ana Düşünce (Ana Fikir)	5	1	4	20
Paragrafın Yorumlanması	6	3	3	50
Paragrafta Yardımcı Düşünceler	7	1	4	14
Paragrafın Karşılık Olduğu Soruyu Belirleme	1	0	1	0

	Soru	Doğru	Yanlış	Boş	Net	Başarı
Matematik-1	30	13	12	5	10,00	% 33
Geometri	10	7	2	1	6,50	% 65
TYT Matematik	40	20	14	6	16,50	% 41
Cevap Anahtarı	A DAEBBCDCECCEDBABAEDADECACCBDEBBACDDCADE					
Cevaplarınız	DbE BedeaEd EeBe dAaAdAc CCBB BBCADDCCa					

	S	D	Y	B%
Matematik-1	0	0	0	0
RASYONEL SAYILAR	1	1	0	100
Üslü ifadeler	1	0	1	0
Köklü ifadeler	1	1	0	100
Ondalık Sayılar	1	0	0	0
Mutlak Değerli Denklemler	1	1	0	100
Aralık Kavramı ve Basit Eşitsizlikler	1	0	1	0
Fonksiyonlarda İşlemler	1	0	1	0
Bölünebilme Kuralları	1	0	1	0
KÜMELER	1	0	1	0
Sayı Basamakları	1	1	0	100
Rutin Olmayan Problemler	5	3	2	60
Önermeler ve Bileşik Önermeler	1	0	0	0
Mutlak Değer Özellikleri	1	1	0	100
VERİ	1	0	1	0
Tek ve Çift Sayılar	1	1	0	100
Birinci Dereceden Bir Bilinmeyenli Denklemler	1	0	1	0
Yaş Problemleri	1	0	0	0
Sayı Problemleri	1	0	1	0
Yüzde, Kar-Zarar Problemleri	1	1	0	100
Hareket Problemleri	1	0	1	0

	Soru	Doğru	Yanlış	Boş	Net	Başarı
Tarih-1	5	5	0	0	5,00	% 100
Coğrafya-1	5	4	1	0	3,75	% 75
Felsefe	5	2	3	0	1,25	% 25
Din Kült. ve Ahl. Bil.	5	3	2	0	2,50	% 50
Felsefe (Seçmeli)	5	0	0	5	0,00	% 0
TYT Sosyal	20	14	6	0	12,50	% 63
Cevap Anahtarı	A ECEBDDAEECAEDBDECAEBCBACDE					
Cevaplarınız	ECEBDDAaEaCbadDCedBC					

	S	D	Y	B%
Tarih-1	0	0	0	0
İlk ve Orta Çağlarda İÇ Asya'daki Türk siyasi teşekküllerinin güç ve yönetim yapısını açıklar.	1	1	0	100
Anadolu'daki ilk Türk siyasi teşekküllerinin birbirleriyle ve çevre devletlerle olan ilişkilerini uzlaşma ve çatışma bağlamında açıklar.	1	1	0	100
Avrupa düşüncesinde meydana gelen değişimleri ve bunların etkilerini analiz eder.	1	1	0	100
Mustafa Kemal'in Birinci Dünya Savaşı'na kadarki eğitim ve askerlik hayatını içinde bulunduğu toplumun siyasi, sosyal ve kültürel durumunu analiz eder.	1	1	0	100
Millî Mücadele sonucunda kazanılan diplomatik başarıları ülkemizin bağımsızlığı açısından değerlendirir.	1	1	0	100
Coğrafya-1	0	0	0	0
Yeryüzündeki farklı iklim tiplerinin özellikleri ve dağılımı hakkında çıkarımlarda bulunur.	1	1	0	100
Bitki toplulukları ve türlerini genel özelliklerine göre sınıflandırır.	1	1	0	100
Bilgileri haritalara aktarmada kullanılan yöntem ve teknikleri açıklar.	1	0	1	0
Afetlerin oluşum nedenlerini ve özelliklerini açıklar.	1	1	0	100
Türkiye'de nüfusun tarihsel seyri sosyal ve ekonomik faktörler açısından değerlendirir.	1	1	0	100
Felsefe	0	0	0	0
Felsefeyi Tanıma	1	1	0	100
Felsefe ile Düşünme	1	0	1	0
Ahlak felsefesinin konusunu ve problemlerini açıklar.	1	0	1	0
FELSEFENİN TEMEL KONULARI VE PROBLEMLERİ	1	0	1	0
Bilim felsefesinin konusunu ve problemlerini açıklar.	1	1	0	100
Din Kült. ve Ahl. Bil.	0	0	0	0
İslam'da ibadet kavramını ve ibadetin kapsamını açıklar.	1	1	0	100
İslam Düşüncesinde İtikadi, Siyasi ve Fikhi Yorumlar	1	0	1	0
Bazı genç sahabilere örnek olan özelliklerini örnek alır.	1	0	1	0

	Soru	Doğru	Yanlış	Boş	Net	Başarı
Fizik	7	4	3	0	3,25	% 46
Kimya	7	4	2	1	3,50	% 50
Biyoloji	6	2	4	0	1,00	% 17
TYT Fen	20	10	9	1	7,75	% 39
Cevap Anahtarı	A BBADAACDEADECBBDCAE					
Cevaplarınız	BdAaAABDaeDEC cBDebb					

	S	D	Y	B%
Fizik	0	0	0	0
Yapışma (adezyon) ve birbirini tutma (kohezyon) olaylarını örneklerle açıklar.	1	1	0	100
Basınç ve basınç kuvveti kavramlarının katı, durgun sıvı ve gazlarda bağlı olduğu değişkenleri açıklar.	1	0	1	0
Renk	1	1	0	100
Sürtünme kuvvetinin bağlı olduğu değişkenleri analiz eder.	1	0	1	0
Elektrik akımı, direnç ve potansiyel farkı arasındaki ilişkiyi analiz eder.	1	1	0	100
İş, Enerji ve Güç	1	1	0	100
Kinîma	1	0	1	0
Kimya	0	0	0	0
Kimyanın Sembolik Dili	1	1	0	100
Atomun Yapısı	1	0	1	0
Güçlü Etkileşimler / Kovalent Bağ	1	0	1	0
Maddenin Fiziksel Hâlleri	1	1	0	100
Kimyasal Hesaplamalar / Sınırlayıcı Bileşen Hesaplamaları	1	1	0	100
Çözünme Süreci	1	1	0	100
Astiller ve Bazılar	1	0	0	0
Biyoloji	0	0	0	0
Eşeyli Üreme	1	0	1	0
Lizozom	1	1	0	100
Enzimler	1	1	0	100
Kan Grupları	1	0	1	0
Hayvanlar	1	0	1	0
Ekosistemde Madde ve Enerji Akışı	1	0	1	0

DİDAKTİK KALEM TYT 1



350,840

%

6,92

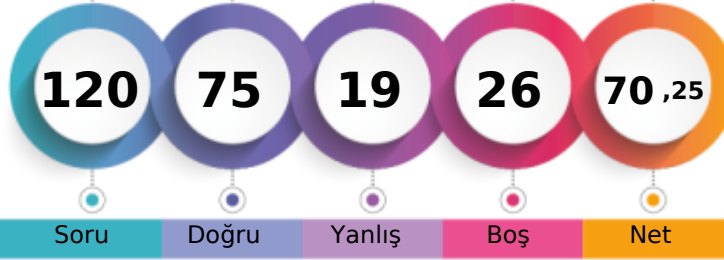
MANİSA / YUNUSEMRE
KEP AKADEMİ 12.SAYISAL11 - 11004
ASLINUR KARAKURT

1. Öğrenci

Sizin yeriniz
(2283.)

Sonuncu Öğrenci

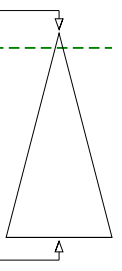

Şube	Kurum	İlçe	İl	Genel
Öğrenci Sıra No	6	62	72	153
Sınava Katılan Öğrenci Sayısı	44	311	434	1876
				2283 % 6,92
				32984

	Soru	Doğru	Yanlış	Boş	Net	Başarı
TYT Türkçe	40	30	10	0	27,50	% 69
Cevap Anahtarı	A	CEBABDCAEEABDADCCEBDADCCBEADCCDADBEEDBAC				
Cevaplarınız		CbedBDDAbcABDADCbEBDADdCEBDcCCDADdEBDBAC				

	S	D	Y	B%
Türkçe	0	0	0	0
Sözcükler Arası Anlam İlişkileri	2	1	1	50
Söz Öbeklerinde Anlam	1	0	1	0
Sözcükte Anlam	1	0	1	0
Verilen Sözlere Anlamlı Cümle Oluşturma	1	1	0	100
Parçadaki Cümlelerin İçerik ve Özellikleri	2	2	0	100
Cümleyi Yorumlama ve Açıklama	2	1	1	50
Ad Söylü Sözcükler - Karma	2	0	2	0
KARMA DİL BİLGİSİ	1	1	0	100
Bitişik ve Ayrı Yazılan Kelimeler	2	2	0	100
Noktalama İşaretleri - Karma	1	1	0	100
Noktalı Virgül	1	1	0	100
Paragrafı İkiye Ayırma	1	1	0	100
Paragrafta Anlatım Akışını Bozan Cümle	1	0	1	0
Cümlelerden Paragraf Oluşturma	1	1	0	100
Paragrafta Boş Bırakılan Yerleri Tamamlama	2	2	0	100
Paragrafta Ana Düşünce (Ana Fikir)	5	4	1	80
Paragrafın Yorumlanması	6	5	1	83
Paragrafta Yardımcı Düşünceler	7	6	1	86
Paragrafın Karşılık Olduğu Soruyu Belirleme	1	1	0	100

	Soru	Doğru	Yanlış	Boş	Net	Başarı
Matematik-1	30	19	1	10	18,75	% 63
Geometri	10	7	1	2	6,75	% 68
TYT Matematik	40	26	2	12	25,50	% 64
Cevap Anahtarı	A	DAEBBCBDCCECEDBABEADADECACCBDEBBACDDCADE				
Cevaplarınız		DAEBBCB c CEDBA EA AD CAC BaADD ADE				

	S	D	Y	B%
Matematik-1	0	0	0	0
RASYONEL SAYILAR	1	1	0	100
Üslü ifadeler	1	1	0	100
Köklü ifadeler	1	1	0	100
Ondalık Sayılar	1	1	0	100
Mutlak Değerli Denklemler	1	1	0	100
Aralık Kavramı ve Basit Eşitsizlikler	1	1	0	100
Fonksiyonlarda İşlemler	1	1	0	100
Bölünebilme Kuralları	1	0	0	0
KÜMELER	1	0	0	0
Sayı Basamakları	1	0	1	0
Rutin Olmayan Problemler	5	2	0	40
Önermeler ve Bileşik Önermeler	1	1	0	100
Mutlak Değer Özellikleri	1	1	0	100
VERİ	1	1	0	100
Tek ve Çift Sayılar	1	1	0	100
Birinci Dereceden Bir Bilinmeyenli Denklemler	1	1	0	100
Yaş Problemleri	1	0	0	0
Sayı Problemleri	1	1	0	100
Yüzde, Kar-Zarar Problemleri	1	1	0	100
Hareket Problemleri	1	0	0	0

	Soru	Doğru	Yanlış	Boş	Net	Başarı
Tarih-1	5	1	0	4	1,00	% 20
Coğrafya-1	5	2	0	3	2,00	% 40
Felsefe	5	4	0	1	4,00	% 80
Din Kült. ve Ahl. Bil.	5	4	1	0	3,75	% 75
Felsefe (Seçmeli)	5	0	0	5	0,00	% 0
TYT Sosyal	20	11	1	8	10,75	% 54
Cevap Anahtarı	A	ECEBDDAECEADBEDCAEBCBACDE				
Cevaplarınız		E AE A BEDCAEBd				

	S	D	Y	B%
Tarih-1	0	0	0	0
İlk ve Orta Çağlarda İÇ Asya'daki Türk siyasi teşekküllerinin güç ve yönetim yapısını açıklar.	1	0	0	0
Anadolu'daki ilk Türk siyasi teşekküllerinin birbirleriyle ve çevre devletlerle olan ilişkilerini uzlaşma ve çatışma bağlamında açıklar.	1	0	0	0
Avrupa düşüncesinde meydana gelen değişimleri ve bunların etkilerini analiz eder.	1	1	0	100
Mustafa Kemal'in Birinci Dünya Savaşı'na kadarki eğitim ve askerlik hayatını içinde bulunduğu toplumun siyasi, sosyal ve kültürel durumunu analiz eder.	1	0	0	0
Millî Mücadele sonucunda kazanılan diplomatik başarıları ülkemizin bağımsızlığı açısından değerlendirir.	1	0	0	0
Coğrafya-1	0	0	0	0
Yeryüzündeki farklı iklim tiplerinin özellikleri ve dağılışı hakkında çıkarımlarda bulunur.	1	0	0	0
Bitki toplulukları ve türlerini genel özelliklerine göre sınıflandırır.	1	1	0	100
Bilgileri haritalara aktarmada kullanılan yöntem ve teknikleri açıklar.	1	1	0	100
Afetlerin oluşum nedenlerini ve özelliklerini açıklar.	1	0	0	0
Türkiye'de nüfusun tarihsel seyri sosyal ve ekonomik faktörler açısından değerlendirir.	1	0	0	0
Felsefe	0	0	0	0
Felsefeyi Tanıma	1	1	0	100
Felsefe ile Düşünme	1	0	0	0
Ahlak felsefesinin konusunu ve problemlerini açıklar.	1	1	0	100
FELSEFENİN TEMEL KONULARI VE PROBLEMLERİ	1	1	0	100
Bilim felsefesinin konusunu ve problemlerini açıklar.	1	1	0	100
Din Kült. ve Ahl. Bil.	0	0	0	0
İslam'da ibadet kavramını ve ibadetin kapsamını açıklar.	1	1	0	100
İslam Düşüncesinde İtikadi, Siyasi ve Fikhi Yorumlar	1	1	0	100
Bazı genç sahabilere örnek olan özelliklerini örnek alır.	1	1	0	100

	Soru	Doğru	Yanlış	Boş	Net	Başarı
Fizik	7	4	1	2	3,75	% 54
Kimya	7	1	4	2	0,00	% 0
Biyoloji	6	3	1	2	2,75	% 46
TYT Fen	20	8	6	6	6,50	% 33
Cevap Anahtarı	A	BBADAACDEADECBBDCAE				
Cevaplarınız		BBA Ab Dcebb DCdE				

	S	D	Y	B%
Fizik	0	0	0	0
Yapışma (adezyon) ve birbirini tutma (kohezyon) olaylarını örneklerle açıklar.	1	1	0	100
Basınç ve basınç kuvveti kavramlarının katı, durgun sıvı ve gazlarda bağlı olduğu değişkenleri açıklar.	1	1	0	100
Renk	1	1	0	100
Sürtünme kuvvetinin bağlı olduğu değişkenleri analiz eder.	1	0	0	0
Elektrik akımı, direnç ve potansiyel farkı arasındaki ilişkiyi analiz eder.	1	1	0	100
İş, Enerji ve Güç	1	0	1	0
Kinîma	1	0	0	0
Kimya	0	0	0	0
Kimyanın Sembolik Dili	1	1	0	100
Atomun Yapısı	1	0	1	0
Güçlü Etkileşimler / Kovalent Bağ	1	0	1	0
Maddenin Fiziksel Hâlleri	1	0	1	0
Kimyasal Hesaplamalar / Sınırlayıcı Bileşen Hesaplamaları	1	0	1	0
Çözünme Süreci	1	0	0	0
Astifer ve Bazılar	1	0	0	0
Biyoloji	0	0	0	0
Eşeyli Üreme	1	0	0	0
Lizozom	1	0	0	0
Enzimler	1	1	0	100
Kan Grupları	1	1	0	100
Hayvanlar	1	0	1	0
Ekosistemde Madde ve Enerji Akışı	1	1	0	100

DİDAKTİK KALEM TYT 1

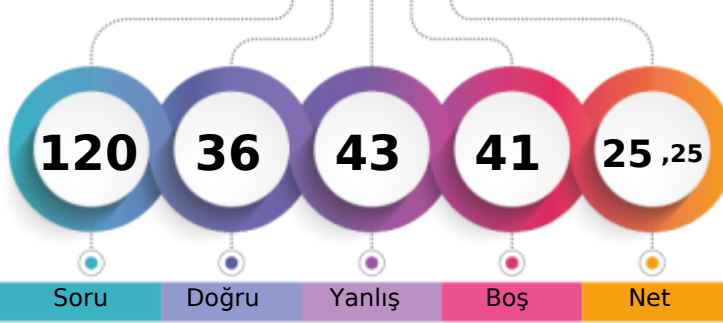

216,803 % 71,86

MANİSA / YUNUSEMRE
KEP AKADEMİ 12.SAYISAL11 - 11197
ATA BERK EFE

1. Öğrenci

Sizin yeriniz
(23701.)

Sonuncu Öğrenci

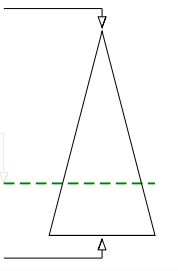

Soru Doğru Yanlış Boş Net

Şube Kurum İlçe İl Genel

Öğrenci Sıra No 40 270 362 1253 23701 % 71,86

Sınava Katılan Öğrenci Sayısı 44 311 434 1876 32984

	Soru	Doğru	Yanlış	Boş	Net	Başarı
TYT Türkçe	40	16	19	5	11,25	% 28
Cevap Anahtarı	A CEBABDCAEEABDADCDEBDACCDBEACDDBEBDBAC					
Cevaplarınız	CbcbABDdAEbAc eCDCdBedab ceb deAc EacBAC					

	S	D	Y	B%
Türkçe	0	0	0	0
Sözcükler Arası Anlam İlişkileri	2	2	0	100
Söz Öbeklerinde Anlam	1	0	1	0
Sözcükte Anlam	1	0	1	0
Verilen Sözlere Anlamlı Cümle Oluşturma	1	1	0	100
Parçadaki Cümlelerin İçerik ve Özellikleri	2	1	1	50
Cümleyi Yorumlama ve Açıklama	2	1	1	50
Ad Söylü Sözcükler - Karma	2	1	1	50
KARMA DİL BİLGİSİ	1	1	0	100
Bitişik ve Ayrı Yazılan Kelimeler	2	0	1	0
Noktalama İşaretleri - Karma	1	0	1	0
Noktalı Virgül	1	1	0	100
Paragrafı İkiye Ayırma	1	1	0	100
Paragrafta Anlatım Akışını Bozan Cümle	1	1	0	100
Cümlelerden Paragraf Oluşturma	1	0	1	0
Paragrafta Boş Bırakılan Yerleri Tamamlama	2	1	1	50
Paragrafta Ana Düşünce (Ana Fikir)	5	1	3	20
Paragrafın Yorumlanması	6	1	4	17
Paragrafta Yardımcı Düşünceler	7	3	2	43
Paragrafın Karşılık Olduğu Soruyu Belirleme	1	0	1	0

	Soru	Doğru	Yanlış	Boş	Net	Başarı
Matematik-1	30	8	3	19	7,25	% 24
Geometri	10	0	0	10	0,00	% 0
TYT Matematik	40	8	3	29	7,25	% 18
Cevap Anahtarı	A DAEBBCBDCECCEDBBAEADADECACCBDEBBCADDCADE					
Cevaplarınız	aB BD EbCE c A C					

	S	D	Y	B%
Matematik-1	0	0	0	0
RASYONEL SAYILAR	1	0	0	0
Üslü ifadeler	1	0	0	0
Göklü ifadeler	1	0	1	0
Ondalık Sayılar	1	1	0	100
Mutlak Değerli Denklemler	1	0	0	0
Aralık Kavramı ve Basit Eşitsizlikler	1	0	0	0
Fonksiyonlarda İşlemler	1	1	0	100
Bölünebilme Kuralları	1	1	0	100
KÜMELER	1	0	0	0
Sayı Basamakları	1	1	0	100
Rutin Olmayan Problemler	5	1	1	20
Önermeler ve Bileşik Önermeler	1	1	0	100
Mutlak Değer Özellikleri	1	1	0	100
VERİ	1	0	0	0
Tek ve Çift Sayılar	1	0	0	0
Birinci Dereceden Bir Bilinmeyenli Denklemler	1	0	0	0
Yaş Problemleri	1	0	1	0
Sayı Problemleri	1	0	0	0
Yüzde, Kar-Zarar Problemleri	1	0	0	0
Hareket Problemleri	1	0	0	0

	Soru	Doğru	Yanlış	Boş	Net	Başarı
Tarih-1	5	3	2	0	2,50	% 50
Coğrafya-1	5	2	3	0	1,25	% 25
Felsefe	5	1	3	1	0,25	% 5
Din Kült. ve Ahl. Bil.	5	3	2	0	2,50	% 50
Felsefe (Seçmeli)	5	0	0	5	0,00	% 0
TYT Sosyal	20	9	10	1	6,50	% 33
Cevap Anahtarı	A ECEBDDAECEADBEDCAEBCBACDE					
Cevaplarınız	cbEBDcbEdCAe dbadEBC					

	S	D	Y	B%
Tarih-1	0	0	0	0
İlk ve Orta Çağlarda İÇ Asya'daki Türk siyasi teşekküllerinin güç ve yönetim yapısını açıklar.	1	0	1	0
Anadolu'daki ilk Türk siyasi teşekküllerinin birbirleriyle ve çevre devletlerle olan ilişkilerini uzlaşma ve çatışma bağlamında yorumlar.	1	0	1	0
Avrupa düşüncesinde meydana gelen değişimleri ve bunların etkilerini analiz eder.	1	1	0	100
Mustafa Kemal'in Birinci Dünya Savaşı'na kadarki eğitim ve askerlik hayatını içinde bulunduğu toplumun siyasi, sosyal ve kültürel durumunu değerlendirir.	1	1	0	100
Millî Mücadele sonucunda kazanılan diplomatik başarıları ülkemizin bağımsızlığı açısından değerlendirir.	1	1	0	100
Coğrafya-1	0	0	0	0
Yeryüzündeki farklı iklim tiplerinin özellikleri ve dağılımları hakkında çıkarımlarda bulunur.	1	0	1	0
Bitki toplulukları ve türlerini genel özelliklerine göre sınıflandırır.	1	0	1	0
Bilgileri haritalara aktarmada kullanılan yöntem ve teknikleri açıklar.	1	1	0	100
Afetlerin oluşum nedenlerini ve özelliklerini açıklar.	1	0	1	0
Türkiye'de nüfusun tarihsel seyri sosyal ve ekonomik faktörler açısından değerlendirir.	1	1	0	100
Felsefe	0	0	0	0
Felsefeyi Tanıma	1	1	0	100
Felsefe ile Düşünme	1	0	1	0
Ahlak felsefesinin konusunu ve problemlerini açıklar.	1	0	0	0
FELSEFENİN TEMEL KAVRAMLARI VE PROBLEMLERİ	1	0	1	0
Bilim felsefesinin konusunu ve problemlerini açıklar.	1	0	1	0
Din Kült. ve Ahl. Bil.	0	0	0	0
İslam'da ibadet kavramını ve ibadetin kapsamını açıklar.	1	0	1	0
İslam Düşüncesinde İtikadi, Siyasi ve Fikhi Yorumlar	1	0	1	0
Bazı genç şahabillerin öne çıkan özelliklerini örnek alır.	1	1	0	100

	Soru	Doğru	Yanlış	Boş	Net	Başarı
Fizik	7	2	5	0	0,75	% 11
Kimya	7	0	1	6	-0,25	% 0
Biyoloji	6	1	5	0	-0,25	% 0
TYT Fen	20	3	11	6	0,25	% 1
Cevap Anahtarı	A BBADAACDEADECBBDCAE					
Cevaplarınız	edAabAbc dcbedE					

	S	D	Y	B%
Fizik	0	0	0	0
Yapışma (adezyon) ve birbirini tutma (kohezyon) olaylarını örneklerle açıklar.	1	0	1	0
Basınç ve basınç kuvveti kavramlarının katı, durgun sıvı ve gazlarda bağlı olduğu değişkenleri açıklar.	1	0	1	0
Renk	1	1	0	100
Sürtünme kuvvetinin bağlı olduğu değişkenleri analiz eder.	1	0	1	0
Elektrik akımı, direnç ve potansiyel farkı arasındaki ilişkiyi analiz eder.	1	0	1	0
İş, Enerji ve Güç	1	1	0	100
Kinîma	1	0	1	0
Kimya	0	0	0	0
Kimyanın Sembolik Dili	1	0	1	0
Atomun Yapısı	1	0	0	0
Güçlü Etkileşimler / Kovalent Bağ	1	0	0	0
Maddenin Fiziksel Hâlleri	1	0	0	0
Kimyasal Hesaplamalar / Sınırlayıcı Bileşen Hesaplamaları	1	0	0	0
Çözünme Süreci	1	0	0	0
Astirler ve Bazılar	1	0	0	0
Biyoloji	0	0	0	0
Eşeyli Üreme	1	0	1	0
Lizozom	1	0	1	0
Enzimler	1	0	1	0
Kan Grupları	1	0	1	0
Hayvanlar	1	0	1	0
Ekosistemde Madde ve Enerji Akışı	1	1	0	100

DİDAKTİK KALEM TYT 1



285,683 % 28,07

MANİSA / YUNUSEMRE
KEP AKADEMİ 12.SAYISAL

11 - 11069
AYBIKE GÜNEŞ

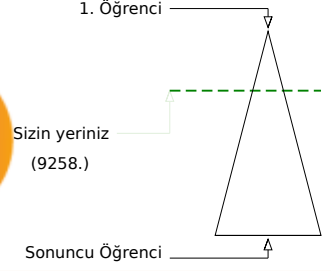
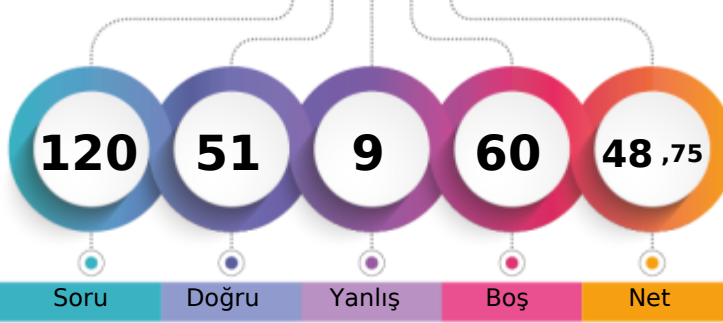

	Şube	Kurum	İlçe	İl	Genel
Öğrenci Sıra No	21	161	195	465	9258 % 28,07
Sınava Katılan Öğrenci Sayısı	44	311	434	1876	32984

	Soru	Doğru	Yanlış	Boş	Net	Başarı
TYT Türkçe	40	29	7	4	27,25	% 68
Cevap Anahtarı	B	BEACDCBAEEBACDAEDBCACDDADEBCCADCDBDBACEB				
Cevaplarınız		eEACDaaA dC AeABedCDDADEBCCADCDBDBACEB				

	S	D	Y	B%
Türkçe	0	0	0	0
Sözcükler Arası Anlam İlişkileri	2	2	0	100
Söz Öbeklerinde Anlam	1	1	0	100
Sözcükte Anlam	1	0	1	0
Verilen Sözlere Anlamlı Cümle Oluşturma	1	0	1	0
Parçadaki Cümlelerin İçerik ve Özellikleri	2	2	0	100
Cümleyi Yorumlama ve Açıklama	2	1	1	50
Ad Söylü Sözcükler - Karma	2	0	0	0
KARMA DİL BİLGİSİ	1	0	1	0
Bitişik ve Ayrı Yazılan Kelimeler	2	0	0	0
Noktalama İşaretleri - Karma	1	1	0	100
Noktalı Virgül	1	1	0	100
Paragrafı İkiye Ayırma	1	0	1	0
Paragrafta Anlatım Akışını Bozan Cümle	1	0	1	0
Cümlelerden Paragraf Oluşturma	1	1	0	100
Paragrafta Boş Bırakılan Yerleri Tamamlama	2	2	0	100
Paragrafta Ana Düşünce (Ana Fikir)	5	4	1	80
Paragrafın Yorumlanması	6	6	0	100
Paragrafta Yardımcı Düşünceler	7	7	0	100
Paragrafın Karşılık Olduğu Soruyu Belirleme	1	1	0	100

	Soru	Doğru	Yanlış	Boş	Net	Başarı
Matematik-1	30	17	1	12	16,75	% 56
Geometri	10	0	0	10	0,00	% 0
TYT Matematik	40	17	1	22	16,75	% 42
Cevap Anahtarı	B	ADBBCEECBCDEDCBBEADAACDECEBDCABBCDDEAD				
Cevaplarınız		ADB EEC EDCBBdADAACD				

	S	D	Y	B%
Matematik-1	0	0	0	0
RASYONEL SAYILAR	1	1	0	100
Üslü ifadeler	1	1	0	100
Köklü ifadeler	1	1	0	100
Ondalık Sayılar	1	1	0	100
Mutlak Değerli Denklemler	1	0	0	0
Aralık Kavramı ve Basit Eşitsizlikler	1	0	0	0
Fonksiyonlarda İşlemler	1	0	0	0
Bölünebilme Kuralları	1	0	0	0
KÜMELER	1	0	0	0
Sayı Basamakları	1	1	0	100
Rutin Olmayan Problemler	5	4	0	80
Önermeler ve Bileşik Önermeler	1	1	0	100
Mutlak Değer Özellikleri	1	1	0	100
VERİ	1	1	0	100
Tek ve Çift Sayılar	1	1	0	100
Birinci Dereceden Bir Bilinmeyenli Denklemler	1	1	0	100
Yaş Problemleri	1	1	0	100
Sayı Problemleri	1	0	1	0
Yüzde, Kar-Zarar Problemleri	1	1	0	100
Hareket Problemleri	1	0	0	0

	Soru	Doğru	Yanlış	Boş	Net	Başarı
Tarih-1	5	0	0	5	0,00	% 0
Coğrafya-1	5	0	0	5	0,00	% 0
Felsefe	5	1	0	4	1,00	% 20
Din Kült. ve Ahl. Bil.	5	4	1	0	3,75	% 75
Felsefe (Seçmeli)	5	0	0	5	0,00	% 0
TYT Sosyal	20	5	1	14	4,75	% 24
Cevap Anahtarı	B	CEDEBEDACEDADBECECABECBAD				
Cevaplarınız		D ECCbB				

	S	D	Y	B%
Tarih-1	0	0	0	0
İlk ve Orta Çağlarda İÇ Asya'daki Türk siyasi teşekküllerinin güç ve yönetim yapısını açıklar.	1	0	0	0
Anadolu'daki ilk Türk siyasi teşekküllerinin birbirleriyle ve çevre devletlerle olan ilişkilerini uzlaşma ve çatışma bağlamında açıklar.	1	0	0	0
Avrupa düşüncesinde meydana gelen değişimleri ve bunların etkilerini analiz eder.	1	0	0	0
Mustafa Kemal'in Birinci Dünya Savaşı'na kadarki eğitim ve askerlik hayatını içinde bulunduğu toplumun siyasi, sosyal ve kültürel durumunu analiz eder.	1	0	0	0
Millî Mücadele sonucunda kazanılan diplomatik başarıları ülkemizin bağımsızlığı açısından değerlendirir.	1	0	0	0
Coğrafya-1	0	0	0	0
Yeryüzündeki farklı iklim tiplerinin özellikleri ve dağılışı hakkında çıkarımlarda bulunur.	1	0	0	0
Bitki toplulukları ve türlerini genel özelliklerine göre sınıflandırır.	1	0	0	0
Bilgileri haritalara aktarmada kullanılan yöntem ve teknikleri açıklar.	1	0	0	0
Afetlerin oluşum nedenlerini ve özelliklerini açıklar.	1	0	0	0
Türkiye'de nüfusun tarihsel seyri sosyal ve ekonomik faktörler açısından değerlendirir.	1	0	0	0
Felsefe	0	0	0	0
Felsefeyi Tanıma	1	0	0	0
Felsefe ile Düşünme	1	0	0	0
Ahlak felsefesinin konusunu ve problemlerini açıklar.	1	0	0	0
FELSEFENİN TEMEL KONULARI VE PROBLEMLERİ	1	0	0	0
Bilim felsefesinin konusunu ve problemlerini açıklar.	1	1	0	100
Din Kült. ve Ahl. Bil.	0	0	0	0
İslam'da ibadet kavramını ve ibadetin kapsamını açıklar.	1	1	0	100
İslam Düşüncesinde İtikadi, Siyasi ve Fikhi Yorumlar	1	0	1	0
Bazı genç şahabilerin öne çıkan özelliklerini örnek alır.	1	1	0	100

	Soru	Doğru	Yanlış	Boş	Net	Başarı
TYT Fen	20	0	0	20	0,00	% 0
Cevap Anahtarı	B	ADBBCAAEEADBCBBAEDC				
Cevaplarınız						

	S	D	Y	B%
Fizik	0	0	0	0
Yapışma (adezyon) ve birbirini tutma (kohezyon) olaylarını örneklerle açıklar.	1	0	0	0
Basınç ve basınç kuvveti kavramlarının katı, durgun sıvı ve gazlarda bağlı olduğu değişkenleri açıklar.	1	0	0	0
Renk	1	0	0	0
Sürtünme kuvvetinin bağlı olduğu değişkenleri analiz eder.	1	0	0	0
Elektrik akımı, direnç ve potansiyel farkı arasındaki ilişkiyi analiz eder.	1	0	0	0
İş, Enerji ve Güç	1	0	0	0
Kırılma	1	0	0	0
Kimya	0	0	0	0
Kimyanın Sembolik Dili	1	0	0	0
Atomun Yapısı	1	0	0	0
Güçlü Etkileşimler / Kovalent Bağ	1	0	0	0
Maddenin Fiziksel Hâlleri	1	0	0	0
Kimyasal Hesaplamalar / Sınırlayıcı Bileşen Hesaplamaları	1	0	0	0
Çözünme Süreci	1	0	0	0
Asitler ve Bazlar	1	0	0	0
Biyoloji	0	0	0	0
Eşeyli Üreme	1	0	0	0
Lizozom	1	0	0	0
Enzimler	1	0	0	0
Kan Grupları	1	0	0	0
Hayvanlar	1	0	0	0
Ekosistemde Madde ve Enerji Akışı	1	0	0	0

DİDAKTİK KALEM TYT 1

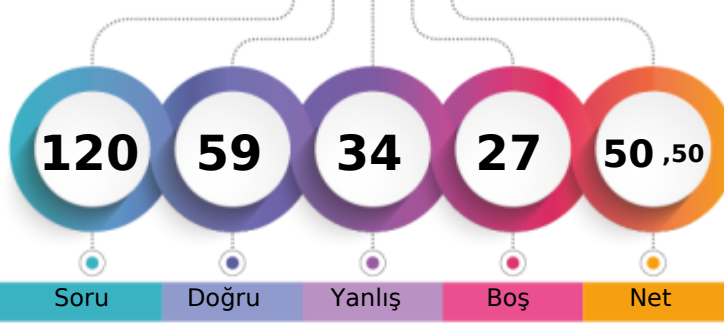

291,668 % 25,34

MANİSA / YUNUSEMRE
KEP AKADEMİ 12.SAYISAL11 - 0
AYŞEGÜL TAY

1. Öğrenci

Sizin yeriniz
(8357.)

Sonuncu Öğrenci

Soru Doğru Yanlış Boş Net

Şube Kurum İlçe İl Genel

Öğrenci Sıra No 18 150 178 419 8357 % 25,34

Sınava Katılan Öğrenci Sayısı 44 311 434 1876 32984

	Soru	Doğru	Yanlış	Boş	Net	Başarı
TYT Türkçe	40	26	11	3	23,25	% 58
Cevap Anahtarı	A CEBABDCAEEABDADCDEBDACCDEBDBACDADBEBDBAC					
Cevaplarınız	CEBdBdDdA d DACDCbBDADaCaBDdeCDbDBEabBAC					

	S	D	Y	B%
Türkçe	0	0	0	0
Sözcükler Arası Anlam İlişkileri	2	1	1	50
Söz Öbeklerinde Anlam	1	1	0	100
Sözcükte Anlam	1	1	0	100
Verilen Sözlere Anlamlı Cümle Oluşturma	1	1	0	100
Parçadaki Cümlelerin İçerik ve Özellikleri	2	2	0	100
Cümleyi Yorumlama ve Açıklama	2	1	1	50
Ad Söylü Sözcükler - Karma	2	0	0	0
KARMA DİL BİLGİSİ	1	0	1	0
Bitişik ve Ayrı Yazılan Kelimeler	2	1	0	50
Noktalama İşaretleri - Karma	1	1	0	100
Noktalı Virgöl	1	1	0	100
Paragrafı İkiye Ayırma	1	1	0	100
Paragrafta Anlatım Akışını Bozan Cümle	1	1	0	100
Cümlelerden Paragraf Oluşturma	1	0	1	0
Paragrafta Boş Bırakılan Yerleri Tamamlama	2	2	0	100
Paragrafta Ana Düşünce (Ana Fikir)	5	5	0	100
Paragrafın Yorumlanması	6	2	4	33
Paragrafta Yardımcı Düşünceler	7	4	3	57
Paragrafın Karşılık Olduğu Soruyu Belirleme	1	1	0	100

	Soru	Doğru	Yanlış	Boş	Net	Başarı
Matematik-1	30	11	6	13	9,50	% 32
Geometri	10	1	1	8	0,75	% 8
TYT Matematik	40	12	7	21	10,25	% 26
Cevap Anahtarı	A DAEBBBDCECCEDBBAEADADECACCBDEBBDCAADCADE					
Cevaplarınız	DAEB debd CE cA dA AD C c A					

	S	D	Y	B%
Matematik-1	0	0	0	0
RASYONEL SAYILAR	1	1	0	100
Üslü İfadeler	1	1	0	100
Köklü İfadeler	1	1	0	100
Ondalık Sayılar	1	1	0	100
Mutlak Değerli Denklemler	1	0	0	0
Aralık Kavramı ve Basit Eşitsizlikler	1	0	0	0
Fonksiyonlarda İşlemler	1	0	1	0
Bölünebilme Kuralları	1	0	1	0
KÜMELER	1	0	1	0
Sayı Basamakları	1	0	1	0
Rutin Olmayan Problemler	5	2	0	40
Önermeler ve Bileşik Önermeler	1	1	0	100
Mutlak Değer Özellikleri	1	1	0	100
VERİ	1	0	0	0
Tek ve Çift Sayılar	1	0	1	0
Birinci Dereceden Bir Bilinmeyenli Denklemler	1	1	0	100
Yaş Problemleri	1	0	0	0
Sayı Problemleri	1	0	1	0
Yüzde, Kar-Zarar Problemleri	1	1	0	100
Hareket Problemleri	1	0	0	0

	Soru	Doğru	Yanlış	Boş	Net	Başarı
Tarih-1	5	3	2	0	2,50	% 50
Coğrafya-1	5	2	3	0	1,25	% 25
Felsefe	5	4	1	0	3,75	% 75
Din Kült. ve Ahl. Bil.	5	5	0	0	5,00	% 100
Felsefe (Seçmeli)	5	0	0	5	0,00	% 0
TYT Sosyal	20	14	6	0	12,50	% 63
Cevap Anahtarı	A ECEBDDAECEADBEBCAEBACDE					
Cevaplarınız	abEBDDbacCADBEaCAEBBC					

	S	D	Y	B%
Tarih-1	0	0	0	0
İlk ve Orta Çağlarda İÇ Asya'daki Türk siyasi teşekküllerinin güç ve yönetim yapısını açıklar.	1	0	1	0
Anadolu'daki ilk Türk siyasi teşekküllerinin birbirleriyle ve çevre devletlerle olan ilişkilerini uzlaşma ve çatışma bağlamında açıklar.	1	0	1	0
Avrupa düşüncesinde meydana gelen değişimleri ve bunların etkilerini analiz eder.	1	1	0	100
Mustafa Kemal'in Birinci Dünya Savaşı'na kadarki eğitim ve askerlik hayatını içinde bulunduğu toplumun siyasi, sosyal ve kültürel durumunu analiz eder.	1	1	0	100
Millî Mücadele sonucunda kazanılan diplomatik başarıları ülkemizin bağımsızlığı açısından değerlendirir.	1	1	0	100
Coğrafya-1	0	0	0	0
Yeryüzündeki farklı iklim tiplerinin özellikleri ve dağılışı hakkında çıkarımlarda bulunur.	1	1	0	100
Bitki toplulukları ve türlerini genel özelliklerine göre sınıflandırır.	1	0	1	0
Bilgileri haritalara aktarmada kullanılan yöntem ve teknikleri açıklar.	1	0	1	0
Afetlerin oluşum nedenlerini ve özelliklerini açıklar.	1	0	1	0
Türkiye'de nüfusun tarihsel seyri sosyal ve ekonomik faktörler açısından değerlendirir.	1	1	0	100
Felsefe	0	0	0	0
Felsefeyi Tanıma	1	1	0	100
Felsefe ile Düşünme	1	1	0	100
Ahlak felsefesinin konusunu ve problemlerini açıklar.	1	1	0	100
FELSEFENİN TEMEL KONULARI VE PROBLEMLERİ	1	1	0	100
Bilim felsefesinin konusunu ve problemlerini açıklar.	1	0	1	0
Din Kült. ve Ahl. Bil.	0	0	0	0
İslam'da ibadet kavramını ve ibadetin kapsamını açıklar.	1	1	0	100
İslam Düşüncesinde İtikadi, Siyasi ve Fikhi Yorumlar	1	1	0	100
Bazı genç şahısların öne çıkan özelliklerini örnek alır.	1	1	0	100

	Soru	Doğru	Yanlış	Boş	Net	Başarı
Fizik	7	4	2	1	3,50	% 50
Kimya	7	2	3	2	1,25	% 18
Biyoloji	6	1	5	0	-0,25	% 0
TYT Fen	20	7	10	3	4,50	% 23
Cevap Anahtarı	A BBADAACDEADECBBDCAE					
Cevaplarınız	BBcaAA Da D adadDebb					

	S	D	Y	B%
Fizik	0	0	0	0
Yapışma (adezyon) ve birbirini tutma (kohezyon) olaylarını örneklerle açıklar.	1	1	0	100
Basınç ve basınç kuvveti kavramlarının katı, durgun sıvı ve gazlarda bağlı olduğu değişkenleri açıklar.	1	1	0	100
Renk	1	0	1	0
Sürtünme kuvvetinin bağlı olduğu değişkenleri analiz eder.	1	0	1	0
Elektrik akımı, direnç ve potansiyel farkı arasındaki ilişkiyi analiz eder.	1	1	0	100
İş, Enerji ve Güç	1	1	0	100
Kinîma	1	0	0	0
Kimya	0	0	0	0
Kimyanın Sembolik Dili	1	1	0	100
Atomun Yapısı	1	0	1	0
Güçlü Etkileşimler / Kovalent Bağ	1	0	0	0
Maddenin Fiziksel Hâlleri	1	1	0	100
Kimyasal Hesaplamalar / Sınırlayıcı Bileşen Hesaplamaları	1	0	0	0
Çözünme Süreci	1	0	1	0
Asitler ve Bazlar	1	0	1	0
Biyoloji	0	0	0	0
Eşeyli Üreme	1	0	1	0
Lizozom	1	0	1	0
Enzimler	1	1	0	100
Kan Grupları	1	0	1	0
Hayvanlar	1	0	1	0
Ekosistemde Madde ve Enerji Akışı	1	0	1	0

DİDAKTİK KALEM TYT 1



362,923

%

4,91

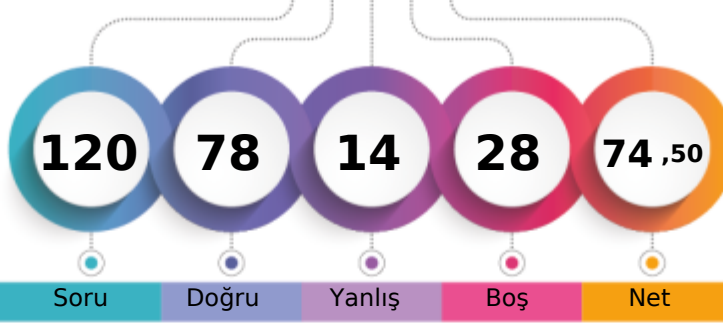
MANİSA / YUNUSEMRE
KEP AKADEMİ 12.SAYISAL11 - 11208
AZRA MOLLA

1. Öğrenci

Sizin yeriniz
(1621.)

Sonuncu Öğrenci

Soru Doğru Yanlış Boş Net

Şube Kurum İlçe İl Genel

Öğrenci Sıra No 3 42 49 108 1621 % 4,91

Sınava Katılan Öğrenci Sayısı 44 311 434 1876 32984

	Soru	Doğru	Yanlış	Boş	Net	Başarı
TYT Türkçe	40	35	5	0	33,75	% 84
Cevap Anahtarı	B	BEACDCBAEEBACDAEDBCACDDAEBCCADCBDBACEB				
Cevaplarınız		eEACDCBAEEBACDAeDBCdbDDAEBCCADbDBDBACEB				

	S	D	Y	B%
Türkçe	0	0	0	0
Sözcükler Arası Anlam İlişkileri	2	2	0	100
Söz Öbeklerinde Anlam	1	1	0	100
Sözcükte Anlam	1	0	1	0
Verilen Sözlere Anlamlı Cümle Oluşturma	1	1	0	100
Parçadaki Cümlelerin İçerik ve Özellikleri	2	2	0	100
Cümleyi Yorumlama ve Açıklama	2	2	0	100
Ad Söylü Sözcükler - Karma	2	2	0	100
KARMA DİL BİLGİSİ	1	1	0	100
Bitişik ve Ayrı Yazılan Kelimeler	2	2	0	100
Noktalama İşaretleri - Karma	1	1	0	100
Noktalı Virgül	1	1	0	100
Paragrafı İkiye Ayırma	1	1	0	100
Paragrafta Anlatım Akışını Bozan Cümle	1	1	0	100
Cümlelerden Paragraf Oluşturma	1	0	1	0
Paragrafta Boş Bırakılan Yerleri Tamamlama	2	2	0	100
Paragrafta Ana Düşünce (Ana Fikir)	5	4	1	80
Paragrafın Yorumlanması	6	4	2	67
Paragrafta Yardımcı Düşünceler	7	7	0	100
Paragrafın Karşılık Olduğu Soruyu Belirleme	1	1	0	100

	Soru	Doğru	Yanlış	Boş	Net	Başarı
Matematik-1	30	16	1	13	15,75	% 53
Geometri	10	4	0	6	4,00	% 40
TYT Matematik	40	20	1	19	19,75	% 49
Cevap Anahtarı	B	ADBBCEECBCDEDCBBEADAACDECAEBDCABBCDDEAD				
Cevaplarınız		AD BCEE d DEDCBB A ACD A C D D				

	S	D	Y	B%
Matematik-1	0	0	0	0
RASYONEL SAYILAR	1	1	0	100
Üslü ifadeler	1	1	0	100
Köklü ifadeler	1	1	0	100
Ondalık Sayılar	1	0	0	0
Mutlak Değerli Denklemler	1	1	0	100
Aralık Kavramı ve Basit Eşitsizlikler	1	1	0	100
Fonksiyonlarda İşlemler	1	0	1	0
Bölünebilme Kuralları	1	1	0	100
KÜMELER	1	0	0	0
Sayı Basamakları	1	1	0	100
Rutin Olmayan Problemler	5	2	0	40
Önermeler ve Bileşik Önermeler	1	1	0	100
Mutlak Değer Özellikleri	1	1	0	100
VERİ	1	1	0	100
Tek ve Çift Sayılar	1	1	0	100
Birinci Dereceden Bir Bilinmeyenli Denklemler	1	1	0	100
Yaş Problemleri	1	1	0	100
Sayı Problemleri	1	0	0	0
Yüzde, Kar-Zarar Problemleri	1	0	0	0
Hareket Problemleri	1	0	0	0

	Soru	Doğru	Yanlış	Boş	Net	Başarı
Tarih-1	5	4	0	1	4,00	% 80
Coğrafya-1	5	2	2	1	1,50	% 30
Felsefe	5	4	1	0	3,75	% 75
Din Kült. ve Ahl. Bil.	5	4	1	0	3,75	% 75
Felsefe (Seçmeli)	5	0	0	5	0,00	% 0
TYT Sosyal	20	14	4	2	13,00	% 65
Cevap Anahtarı	B	CEDEBEDACEDADBECECABECBAD				
Cevaplarınız		CEDE ED baDAeBECCdB				

	S	D	Y	B%
Tarih-1	0	0	0	0
İlk ve Orta Çağlarda İÇ Asya'daki Türk siyasi teşekküllerinin güç ve yönetim yapısını açıklar.	1	1	0	100
Anadolu'daki ilk Türk siyasi teşekküllerinin birbirleriyle ve çevre devletlerle olan ilişkilerini uzlaşma ve çatışma bağlamında açıklar.	1	1	0	100
Avrupa düşüncesinde meydana gelen değişimleri ve bunların etkilerini analiz eder.	1	1	0	100
Mustafa Kemal'in Birinci Dünya Savaşı'na kadarki eğitim ve askerlik hayatını içinde bulunduğu toplumun siyasi, sosyal ve kültürel durumunu analiz eder.	1	1	0	100
Millî Mücadele sonucunda kazanılan diplomatik başarıları ülkemizin bağımsızlığı açısından değerlendirir.	1	1	0	100
Coğrafya-1	0	0	0	0
Yeryüzündeki farklı iklim tiplerinin özellikleri ve dağılışı hakkında çıkarımlarda bulunur.	1	1	0	100
Bitki toplulukları ve türlerini genel özelliklerine göre sınıflandırır.	1	0	0	0
Bilgileri haritalara aktarmada kullanılan yöntem ve teknikleri açıklar.	1	1	0	100
Afetlerin oluşum nedenlerini ve özelliklerini açıklar.	1	0	1	0
Türkiye'de nüfusun tarihsel seyri sosyal ve ekonomik faktörler açısından değerlendirir.	1	0	1	0
Felsefe	0	0	0	0
Felsefeyi Tanıma	1	1	0	100
Felsefe ile Düşünme	1	0	1	0
Ahlak felsefesinin konusunu ve problemlerini açıklar.	1	1	0	100
FELSEFENİN TEMEL KONULARI VE PROBLEMLERİ	1	1	0	100
Bilim felsefesinin konusunu ve problemlerini açıklar.	1	1	0	100
Din Kült. ve Ahl. Bil.	0	0	0	0
İslam'da ibadet kavramını ve ibadetin kapsamını açıklar.	1	1	0	100
İslam Düşüncesinde İtikadi, Siyasi ve Fikhi Yorumlar	1	0	1	0
Bazı genç sahabilere örnek olan özelliklerini örnek alır.	1	1	0	100

	Soru	Doğru	Yanlış	Boş	Net	Başarı
Fizik	7	4	1	2	3,75	% 54
Kimya	7	3	2	2	2,50	% 36
Biyoloji	6	2	1	3	1,75	% 29
TYT Fen	20	9	4	7	8,00	% 40
Cevap Anahtarı	B	ADBBCAAEEDEADCBBAEDC				
Cevaplarınız		aBBC AcD bBCbD C				

	S	D	Y	B%
Fizik	0	0	0	0
Yapışma (adezyon) ve birbirini tutma (kohezyon) olaylarını örneklerle açıklar.	1	1	0	100
Basınç ve basınç kuvveti kavramlarının katı, durgun sıvı ve gazlarda bağlı olduğu değişkenleri açıklar.	1	1	0	100
Renk	1	0	0	0
Sürtünme kuvvetinin bağlı olduğu değişkenleri analiz eder.	1	0	1	0
Elektrik akımı, direnç ve potansiyel farkı arasındaki ilişkiyi analiz eder.	1	0	0	0
İş, Enerji ve Güç	1	1	0	100
Kinîma	1	1	0	100
Kimya	0	0	0	0
Kimyanın Sembolik Dili	1	1	0	100
Atomun Yapısı	1	0	1	0
Güçlü Etkileşimler / Kovalent Bağ	1	0	0	0
Maddenin Fiziksel Hâlleri	1	0	1	0
Kimyasal Hesaplamalar / Sınırlayıcı Bileşen Hesaplamaları	1	0	0	0
Çözünme Süreci	1	1	0	100
Asitler ve Bazlar	1	1	0	100
Biyoloji	0	0	0	0
Eşeyli Üreme	1	0	1	0
Lizozom	1	1	0	100
Enzimler	1	0	0	0
Kan Grupları	1	1	0	100
Hayvanlar	1	0	0	0
Ekosistemde Madde ve Enerji Akışı	1	0	0	0

DİDAKTİK KALEM TYT 1

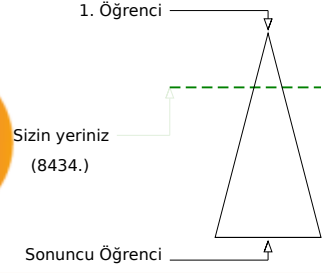
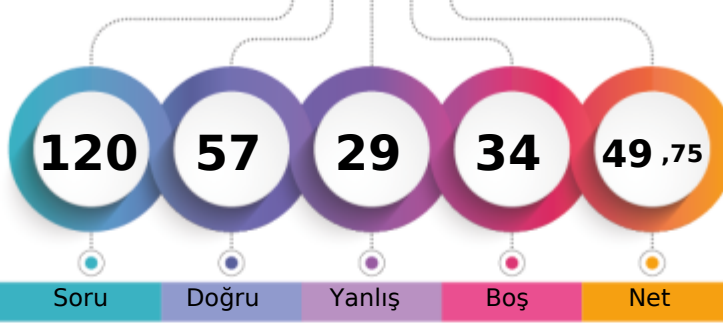

291,250 % 25,57

MANİSA / YUNUSEMRE
KEP AKADEMİ 12.SAYISAL11 - 0
BELİNAY DALGİZ

	Şube	Kurum	İlçe	İl	Genel
Öğrenci Sıra No	19	152	180	424	8434 % 25,57
Sınava Katılan Öğrenci Sayısı	44	311	434	1876	32984

	Soru	Doğru	Yanlış	Boş	Net	Başarı
TYT Türkçe	40	13	10	17	10,50	% 26
Cevap Anahtarı	B	BEACDCBAEEBACDAEBCACDDAEBCACDCDBDBACEB				
Cevaplarınız		BbAcAcCa B eAdDB D b e bBaEeE				

	S	D	Y	B%
Türkçe	0	0	0	0
Sözcükler Arası Anlam İlişkileri	2	2	0	100
Söz Öbeklerinde Anlam	1	0	1	0
Sözcükte Anlam	1	1	0	100
Verilen Sözlere Anlamlı Cümle Oluşturma	1	0	1	0
Parçadaki Cümlelerin İçerik ve Özellikleri	2	1	1	50
Cümleyi Yorumlama ve Açıklama	2	2	0	100
Ad Söylü Sözcükler - Karma	2	0	0	0
KARMA DİL BİLGİSİ	1	0	0	0
Bitişik ve Ayrı Yazılan Kelimeler	2	1	1	50
Noktalama İşaretleri - Karma	1	1	0	100
Noktalı Virgül	1	0	0	0
Paragrafı İkiye Ayırma	1	1	0	100
Paragrafta Anlatım Akışını Bozan Cümle	1	0	0	0
Cümlelerden Paragraf Oluşturma	1	0	1	0
Paragrafta Boş Bırakılan Yerleri Tamamlama	2	1	0	50
Paragrafta Ana Düşünce (Ana Fikir)	5	1	0	20
Paragrafın Yorumlanması	6	1	2	17
Paragrafta Yardımcı Düşünceler	7	1	3	14
Paragrafın Karşılık Olduğu Soruyu Belirleme	1	0	0	0

	Soru	Doğru	Yanlış	Boş	Net	Başarı
Matematik-1	30	14	5	11	12,75	% 43
Geometri	10	5	1	4	4,75	% 48
TYT Matematik	40	19	6	15	17,50	% 44
Cevap Anahtarı	B	ADBBCEECBCDEDCBBEADAACDECAEBDCABBCDDEAD				
Cevaplarınız		AcBcaEE b BBbA AACD ACE CAeBC D				

	S	D	Y	B%
Matematik-1	0	0	0	0
RASYONEL SAYILAR	1	0	1	0
Üslü ifadeler	1	1	0	100
Köklü ifadeler	1	1	0	100
Ondalık Sayılar	1	1	0	100
Mutlak Değerli Denklemler	1	0	1	0
Aralık Kavramı ve Basit Eşitsizlikler	1	0	1	0
Fonksiyonlarda İşlemler	1	0	0	0
Bölünebilme Kuralları	1	0	1	0
KÜMELER	1	0	0	0
Sayı Basamakları	1	1	0	100
Rutin Olmayan Problemler	5	2	0	40
Önermeler ve Bileşik Önermeler	1	0	0	0
Mutlak Değer Özellikleri	1	0	0	0
VERİ	1	0	0	0
Tek ve Çift Sayılar	1	1	0	100
Birinci Dereceden Bir Bilinmeyenli Denklemler	1	1	0	100
Yaş Problemleri	1	1	0	100
Sayı Problemleri	1	0	1	0
Yüzde, Kar-Zarar Problemleri	1	1	0	100
Hareket Problemleri	1	0	0	0

	Soru	Doğru	Yanlış	Boş	Net	Başarı
Tarih-1	5	3	2	0	2,50	% 50
Coğrafya-1	5	4	1	0	3,75	% 75
Felsefe	5	3	2	0	2,50	% 50
Din Kült. ve Ahl. Bil.	5	4	1	0	3,75	% 75
Felsefe (Seçmeli)	5	0	0	5	0,00	% 0
TYT Sosyal	20	14	6	0	12,50	% 63
Cevap Anahtarı	B	CEDEBEDACEDADBECECABECBAD				
Cevaplarınız		bEdeEdACcDabBdeEdCAB				

	S	D	Y	B%
Tarih-1	0	0	0	0
İlk ve Orta Çağlarda İÇ Asya'daki Türk siyasi teşekküllerinin güç ve yönetim yapısını açıklar.	1	1	0	100
Anadolu'daki ilk Türk siyasi teşekküllerinin birbirleriyle ve çevre devletlerle olan ilişkilerini uzlaşma ve çatışma bağlamında yorumlar.	1	0	1	0
Avrupa düşüncesinde meydana gelen değişimleri ve bunların etkilerini analiz eder.	1	1	0	100
Mustafa Kemal'in Birinci Dünya Savaşı'na kadarki eğitim ve askerlik hayatını içinde bulunduğu toplumun siyasi, sosyal ve kültürel durumunu değerlendirir.	1	1	0	100
Coğrafya-1	0	0	0	0
Yeryüzündeki farklı iklim tiplerinin özellikleri ve dağılımı hakkında çıkarımlarda bulunur.	1	1	0	100
Bitki toplulukları ve türlerini genel özelliklerine göre sınıflandırır.	1	1	0	100
Bilgileri haritalara aktarmada kullanılan yöntem ve teknikleri açıklar.	1	1	0	100
Afetlerin oluşum nedenlerini ve özelliklerini açıklar.	1	0	1	0
Türkiye'de nüfusun tarihsel seyri sosyal ve ekonomik faktörler açısından değerlendirir.	1	1	0	100
Felsefe	0	0	0	0
Felsefeyi Tanıma	1	1	0	100
Felsefe ile Düşünme	1	0	1	0
Ahlak felsefesinin konusunu ve problemlerini açıklar.	1	1	0	100
FELSEFENİN TEMEL KONULARI VE PROBLEMLERİ	1	0	1	0
Bilim felsefesinin konusunu ve problemlerini açıklar.	1	1	0	100
Din Kült. ve Ahl. Bil.	0	0	0	0
İslam'da ibadet kavramını ve ibadetin kapsamını açıklar.	1	1	0	100
İslam Düşüncesinde İtikadi, Siyasi ve Fikhi Yorumlar	1	1	0	100
Bazı genç sahabilere örnek olan özelliklerini örnek alır.	1	1	0	100

	Soru	Doğru	Yanlış	Boş	Net	Başarı
Fizik	7	5	1	1	4,75	% 68
Kimya	7	3	3	1	2,25	% 32
Biyoloji	6	3	3	0	2,25	% 38
TYT Fen	20	11	7	2	9,25	% 46
Cevap Anahtarı	B	ADBBCAADEADCBBAEDC				
Cevaplarınız		ADBB AbaDeDe CBBeaEC				

	S	D	Y	B%
Fizik	0	0	0	0
Yapışma (adezyon) ve birbirini tutma (kohezyon) olaylarını örneklerle açıklar.	1	1	0	100
Basınç ve basınç kuvveti kavramlarının katı, durgun sıvı ve gazlarda bağlı olduğu değişkenleri açıklar.	1	1	0	100
Renk	1	1	0	100
Sürtünme kuvvetinin bağlı olduğu değişkenleri analiz eder.	1	1	0	100
Elektrik akımı, direnç ve potansiyel farkı arasındaki ilişkiyi analiz eder.	1	1	0	100
İş, Enerji ve Güç	1	0	1	0
Kinimya	1	0	0	0
Kimya	0	0	0	0
Kimyanın Sembolik Dili	1	1	0	100
Atomun Yapısı	1	0	1	0
Güçlü Etkileşimler / Kovalent Bağ	1	0	1	0
Maddenin Fiziksel Hâlleri	1	0	1	0
Kimyasal Hesaplamalar / Sınırlayıcı Bileşen Hesaplamaları	1	1	0	100
Çözünme Süreci	1	1	0	100
Astirler ve Bazılar	1	0	0	0
Biyoloji	0	0	0	0
Eşeyli Üreme	1	1	0	100
Lizozom	1	1	0	100
Enzimler	1	0	1	0
Kan Grupları	1	1	0	100
Hayvanlar	1	0	1	0
Ekosistemde Madde ve Enerji Akışı	1	0	1	0

DİDAKTİK KALEM TYT 1

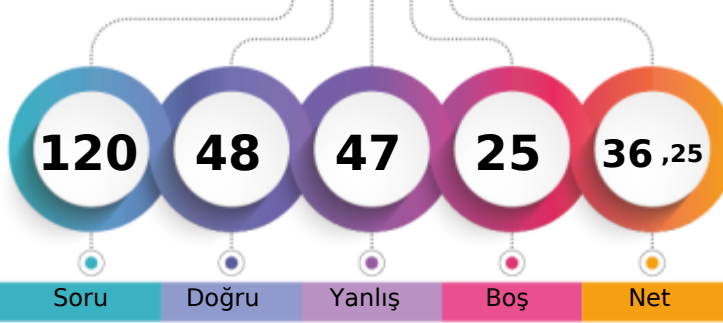

248,800 % 49,91

MANİSA / YUNUSEMRE
KEP AKADEMİ 12.SAYISAL11 - 11048
BERRA ELVERİŞLİ

1. Öğrenci

Sizin yeriniz
(16461.)

Sonuncu Öğrenci

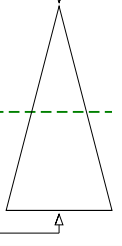

Soru Doğru Yanlış Boş Net

Şube Kurum İlçe İl Genel

Öğrenci Sıra No 31 227 291 810 16461 % 49,91

Sınava Katılan Öğrenci Sayısı 44 311 434 1876 32984

	Soru	Doğru	Yanlış	Boş	Net	Başarı
TYT Türkçe	40	25	14	1	21,50	% 54
Cevap Anahtarı	B	BEACDCBAEEBACDAEDBCACDDADEBCACDCDBDBACEB				
Cevaplarınız		abACDCBAEbaACDcEDBedeDDeDaBCCAeC dDBAeCb				

	S	D	Y	B%
Türkçe	0	0	0	0
Sözcükler Arası Anlam İlişkileri	2	2	0	100
Söz Öbeklerinde Anlam	1	0	1	0
Sözcükte Anlam	1	0	1	0
Verilen Sözlere Anlamlı Cümle Oluşturma	1	1	0	100
Parçadaki Cümlelerin İçerik ve Özellikleri	2	2	0	100
Cümleyi Yorumlama ve Açıklama	2	2	0	100
Ad Soylu Sözcükler - Karma	2	1	1	50
KARMA DİL BİLGİSİ	1	1	0	100
Bitişik ve Ayrı Yazılan Kelimeler	2	1	1	50
Noktalama İşaretleri - Karma	1	0	1	0
Noktalı Virgöl	1	1	0	100
Paragrafı İkiye Ayırma	1	1	0	100
Paragrafta Anlatım Akışını Bozan Cümle	1	0	1	0
Cümlelerden Paragraf Oluşturma	1	1	0	100
Paragrafta Boş Bırakılan Yerleri Tamamlama	2	2	0	100
Paragrafta Ana Düşünce (Ana Fikir)	5	1	3	20
Paragrafın Yorumlanması	6	4	2	67
Paragrafta Yardımcı Düşünceler	7	4	3	57
Paragrafın Karşılık Olduğu Soruyu Belirleme	1	1	0	100

	Soru	Doğru	Yanlış	Boş	Net	Başarı
Matematik-1	30	4	16	10	0,00	% 0
Geometri	10	1	2	7	0,50	% 5
TYT Matematik	40	5	18	17	0,50	% 1
Cevap Anahtarı	B	ADBBCEECBCDEDCBBEADAACDEACACEBDCABBCCDDEAD				
Cevaplarınız		db dbE dB eac B d bcCcc c ce abB				

	S	D	Y	B%
Matematik-1	0	0	0	0
RASYONEL SAYILAR	1	0	1	0
Üslü ifadeler	1	0	1	0
Köklü ifadeler	1	1	0	100
Ondalık Sayılar	1	0	0	0
Mutlak Değerli Denklemler	1	0	1	0
Aralık Kavramı ve Basit Eşitsizlikler	1	0	1	0
Fonksiyonlarda İşlemler	1	1	0	100
Bölünebilme Kuralları	1	0	1	0
KÜMELER	1	0	0	0
Sayı Basamakları	1	0	0	0
Rutin Olmayan Problemler	5	0	3	0
Önermeler ve Bileşik Önermeler	1	0	0	0
Mutlak Değer Özellikleri	1	0	1	0
VERİ	1	0	1	0
Tek ve Çift Sayılar	1	0	0	0
Birinci Dereceden Bir Bilinmeyenli Denklemler	1	0	0	0
Yaş Problemleri	1	1	0	100
Sayı Problemleri	1	0	1	0
Yüzde, Kar-Zarar Problemleri	1	0	1	0
Hareket Problemleri	1	0	1	0

	Soru	Doğru	Yanlış	Boş	Net	Başarı
Tarih-1	5	4	1	0	3,75	% 75
Coğrafya-1	5	2	3	0	1,25	% 25
Felsefe	5	3	2	0	2,50	% 50
Din Kült. ve Ahl. Bil.	5	4	1	0	3,75	% 75
Felsefe (Seçmeli)	5	0	0	5	0,00	% 0
TYT Sosyal	20	13	7	0	11,25	% 56
Cevap Anahtarı	B	CEDEBEDACEDADBECECABECBAD				
Cevaplarınız		CEeEBEcbEaADBcEdCAB				

	S	D	Y	B%
Tarih-1	0	0	0	0
İlk ve Orta Çağlarda İÇ Asya'daki Türk siyasi teşekküllerinin güç ve yönetim yapısını açıklar.	1	1	0	100
Anadolu'daki ilk Türk siyasi teşekküllerinin birbirleriyle ve çevre devletlerle olan ilişkilerini uzlaşma ve çatışma bağlamında açıklar.	1	1	0	100
Avrupa düşüncesinde meydana gelen değişimleri ve bunların etkilerini analiz eder.	1	1	0	100
Mustafa Kemal'in Birinci Dünya Savaşı'na kadarki eğitim ve askerlik hayatını içinde bulunduğu toplumun siyasi, sosyal ve kültürel durumunu analiz eder.	1	1	0	100
Millî Mücadele sonucunda kazanılan diplomatik başarıları ülkemizin bağımsızlığı açısından değerlendirir.	1	0	1	0
Coğrafya-1	0	0	0	0
Yeryüzündeki farklı iklim tiplerinin özellikleri ve dağılışı hakkında çıkarımlarda bulunur.	1	0	1	0
Bitki toplulukları ve türlerini genel özelliklerine göre sınıflandırır.	1	0	1	0
Bilgileri haritalara aktarmada kullanılan yöntem ve teknikleri açıklar.	1	1	0	100
Afetlerin oluşum nedenlerini ve özelliklerini açıklar.	1	1	0	100
Türkiye'de nüfusun tarihsel seyri sosyal ve ekonomik faktörler açısından değerlendirir.	1	0	1	0
Felsefe	0	0	0	0
Felsefeyi Tanıma	1	1	0	100
Felsefe ile Düşünme	1	1	0	100
Ahlak felsefesinin konusunu ve problemlerini açıklar.	1	1	0	100
FELSEFENİN TEMEL KAVRAMLARI VE PROBLEMLERİ	1	0	1	0
Bilim felsefesinin konusunu ve problemlerini açıklar.	1	0	1	0
Din Kült. ve Ahl. Bil.	0	0	0	0
İslam'da ibadet kavramını ve ibadetin kapsamını açıklar.	1	1	0	100
İslam Düşüncesinde İtikadi, Siyasi ve Fikhi Yorumlar	1	1	0	100
Bazı genç sahabilere örnek olan özelliklerini örnek alır.	1	1	0	100

	Soru	Doğru	Yanlış	Boş	Net	Başarı
Fizik	7	3	3	1	2,25	% 32
Kimya	7	2	1	4	1,75	% 25
Biyoloji	6	0	4	2	-1,00	% 0
TYT Fen	20	5	8	7	3,00	% 15
Cevap Anahtarı	B	ADBBCAAEEADBCBBAEDC				
Cevaplarınız		ccBBC baD D abb e				

	S	D	Y	B%
Fizik	0	0	0	0
Yapışma (adezyon) ve birbirini tutma (kohezyon) olaylarını örneklerle açıklar.	1	1	0	100
Basınç ve basınç kuvveti kavramlarının katı, durgun sıvı ve gazlarda bağlı olduğu değişkenleri açıklar.	1	1	0	100
Renk	1	0	1	0
Sürtünme kuvvetinin bağlı olduğu değişkenleri analiz eder.	1	0	1	0
Elektrik akımı, direnç ve potansiyel farkı arasındaki ilişkiyi analiz eder.	1	0	0	0
İş, Enerji ve Güç	1	0	1	0
Kinîma	1	1	0	100
Kimya	0	0	0	0
Kimyanın Sembolik Dili	1	1	0	100
Atomun Yapısı	1	0	1	0
Güçlü Etkileşimler / Kovalent Bağ	1	0	0	0
Maddenin Fiziksel Hâlleri	1	1	0	100
Kimyasal Hesaplamalar / Sınırlayıcı Bileşen Hesaplamaları	1	0	0	0
Çözünme Süreci	1	0	0	0
Astirler ve Bazılar	1	0	0	0
Biyoloji	0	0	0	0
Eşeyli Üreme	1	0	1	0
Lizozom	1	0	0	0
Enzimler	1	0	0	0
Kan Grupları	1	0	1	0
Hayvanlar	1	0	1	0
Ekosistemde Madde ve Enerji Akışı	1	0	1	0

DİDAKTİK KALEM TYT 1

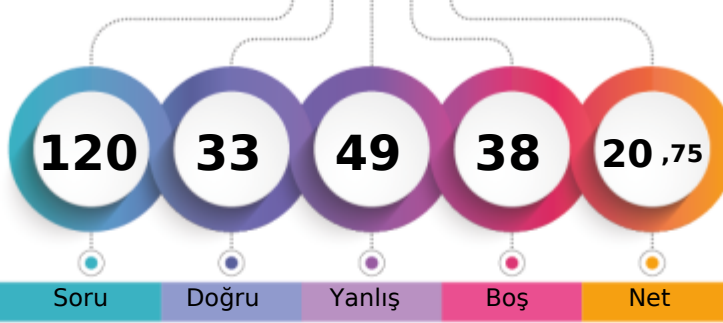

202,925 % 80,02

MANİSA / YUNUSEMRE
KEP AKADEMİ 12.SAYISAL11 - 11073
BEYZA ECE BİNGÖL

1. Öğrenci

Sizin yeriniz
(26394.)

Sonuncu Öğrenci

Soru

Doğru

Yanlış

Boş

Net

Şube

Kurum

İlçe

İl

Genel

Öğrenci Sıra No

41

278

379

1444

26394 % 80,02

Sınava Katılan Öğrenci Sayısı

44

311

434

1876

32984

		Soru	Doğru	Yanlış	Boş	Net	Başarı
TYT Türkçe		40	18	16	6	14,00	% 35
Cevap Anahtarı	A	CEBABDCAEEABDADCDEBDACCDEBBDACCADBEBDBAC					
Cevaplarınız		CdeAeddA EceDeCDeaBDeDeeEBDdCC bDd d C					

	S	D	Y	B%
Türkçe	0	0	0	0
Sözcükler Arası Anlam İlişkileri	2	2	0	100
Söz Öbeklerinde Anlam	1	0	1	0
Sözcükte Anlam	1	0	1	0
Verilen Sözlere Anlamlı Cümle Oluşturma	1	0	1	0
Parçadaki Cümlelerin İçerik ve Özellikleri	2	2	0	100
Cümleyi Yorumlama ve Açıklama	2	1	1	50
Ad Söylü Sözcükler - Karma	2	1	0	50
KARMA DİL BİLGİSİ	1	0	1	0
Bitişik ve Ayrı Yazılan Kelimeler	2	1	1	50
Noktalama İşaretleri - Karma	1	0	1	0
Noktalı Virgül	1	1	0	100
Paragrafı İkiye Ayırma	1	1	0	100
Paragrafta Anlatım Akışını Bozan Cümle	1	0	1	0
Cümlelerden Paragraf Oluşturma	1	0	1	0
Paragrafta Boş Bırakılan Yerleri Tamamlama	2	2	0	100
Paragrafta Ana Düşünce (Ana Fikir)	5	1	2	20
Paragrafın Yorumlanması	6	3	2	50
Paragrafta Yardımcı Düşünceler	7	2	3	29
Paragrafın Karşılık Olduğu Soruyu Belirleme	1	1	0	100

		Soru	Doğru	Yanlış	Boş	Net	Başarı
Matematik-1		30	5	12	13	2,00	% 7
Geometri		10	0	0	10	0,00	% 0
TYT Matematik		40	5	12	23	2,00	% 5
Cevap Anahtarı	A	DAEBBCDCECCEDBBAEADADECACCBDEBBDACCDAE					
Cevaplarınız		eb cd baECCdD cd Aa b c					

	S	D	Y	B%
Matematik-1	0	0	0	0
RASYONEL SAYILAR	1	0	1	0
Üslü ifadeler	1	0	1	0
Köklü ifadeler	1	0	0	0
Ondalık Sayılar	1	0	0	0
Mutlak Değerli Denklemler	1	0	1	0
Aralık Kavramı ve Basit Eşitsizlikler	1	0	1	0
Fonksiyonlarda İşlemler	1	0	0	0
Bölünebilme Kuralları	1	0	1	0
KÜMELER	1	0	1	0
Sayı Basamakları	1	1	0	100
Rutin Olmayan Problemler	5	2	1	40
Önermeler ve Bileşik Önermeler	1	1	0	100
Mutlak Değer Özellikleri	1	0	1	0
VERİ	1	1	0	100
Tek ve Çift Sayılar	1	0	0	0
Birinci Dereceden Bir Bilinmeyenli Denklemler	1	0	1	0
Yaş Problemleri	1	0	1	0
Sayı Problemleri	1	0	0	0
Yüzde, Kar-Zarar Problemleri	1	0	0	0
Hareket Problemleri	1	0	0	0

		Soru	Doğru	Yanlış	Boş	Net	Başarı
Tarih-1		5	2	2	1	1,50	% 30
Coğrafya-1		5	0	3	2	-0,75	% 0
Felsefe		5	1	2	2	0,50	% 10
Din Kült. ve Ahl. Bil.		5	2	2	1	1,50	% 30
Felsefe (Seçmeli)		5	0	0	5	0,00	% 0
TYT Sosyal		20	5	9	6	2,75	% 14
Cevap Anahtarı	A	ECEBDDAECEADBEDCAEBCBACDE					
Cevaplarınız		EbE ba c be c DaeEB					

	S	D	Y	B%
Tarih-1	0	0	0	0
İlk ve Orta Çağlarda İÇ Asya'daki Türk siyasi teşekküllerinin güç ve yönetim yapısını açıklar.	1	1	0	100
Anadolu'daki ilk Türk siyasi teşekküllerinin birbirleriyle ve çevre devletlerle olan ilişkilerini uzlaşma ve çatışma bağlamında açıklar.	1	0	1	0
Avrupa düşüncesinde meydana gelen değişimleri ve bunların etkilerini analiz eder.	1	1	0	100
Mustafa Kemal'in Birinci Dünya Savaşı'na kadarki eğitim ve askerlik hayatını içinde bulunduğu toplumun siyasi, sosyal ve kültürel durumunu analiz eder.	1	0	0	0
Millî Mücadele sonucunda kazanılan diplomatik başarıları ülkemizin bağımsızlığı açısından değerlendirir.	1	0	1	0
Coğrafya-1	0	0	0	0
Yeryüzündeki farklı iklim tiplerinin özellikleri ve dağılımı hakkında çıkarımlarda bulunur.	1	0	1	0
Bitki toplulukları ve türlerini genel özelliklerine göre sınıflandırır.	1	0	0	0
Bilgileri haritalara aktarmada kullanılan yöntem ve teknikleri açıklar.	1	0	1	0
Afetlerin oluşum nedenlerini ve özelliklerini açıklar.	1	0	0	0
Türkiye'de nüfusun tarihsel seyri sosyal ve ekonomik faktörler açısından değerlendirir.	1	0	1	0
Felsefe	0	0	0	0
Felsefeyi Tanıma	1	0	1	0
Felsefe ile Düşünme	1	0	0	0
Ahlak felsefesinin konusunu ve problemlerini açıklar.	1	0	1	0
FELSEFENİN TEMEL KONULARI VE PROBLEMLERİ	1	0	0	0
Bilim felsefesinin konusunu ve problemlerini açıklar.	1	1	0	100
Din Kült. ve Ahl. Bil.	0	0	0	0
İslam'da ibadet kavramını ve ibadetin kapsamını açıklar.	1	0	1	0
İslam Düşüncesinde İtikadi, Siyasi ve Fikhi Yorumlar	1	0	1	0
Bazı genç şahısların öne çıkan özelliklerini örnek alır.	1	1	0	100

		Soru	Doğru	Yanlış	Boş	Net	Başarı
Fizik		7	2	4	1	1,00	% 14
Kimya		7	1	5	1	-0,25	% 0
Biyoloji		6	2	3	1	1,25	% 21
TYT Fen		20	5	12	3	2,00	% 10
Cevap Anahtarı	A	BBADAACDEADECBBDCAE					
Cevaplarınız		BbbaE BbdcdB BB dbd					

	S	D	Y	B%
Fizik	0	0	0	0
Yapışma (adezyon) ve birbirini tutma (kohezyon) olaylarını örneklerle açıklar.	1	1	0	100
Basınç ve basınç kuvveti kavramlarının katı, durgun sıvı ve gazlarda bağlı olduğu değişkenleri açıklar.	1	0	1	0
Renk	1	0	1	0
Sürtünme kuvvetinin bağlı olduğu değişkenleri analiz eder.	1	0	1	0
Elektrik akımı, direnç ve potansiyel farkı arasındaki ilişkiyi analiz eder.	1	0	1	0
İş, Enerji ve Güç	1	1	0	100
Kinîma	1	0	0	0
Kimya	0	0	0	0
Kimyanın Sembolik Dili	1	1	0	100
Atomun Yapısı	1	0	1	0
Güçlü Etkileşimler / Kovalent Bağ	1	0	1	0
Maddenin Fiziksel Hâlleri	1	0	1	0
Kimyasal Hesaplamalar / Sınırlayıcı Bileşen Hesaplamaları	1	0	1	0
Çözünme Süreci	1	0	1	0
Astirler ve Bazılar	1	0	0	0
Biyoloji	0	0	0	0
Eşeyli Üreme	1	1	0	100
Lizozom	1	1	0	100
Enzimler	1	0	0	0
Kan Grupları	1	0	1	0
Hayvanlar	1	0	1	0
Ekosistemde Madde ve Enerji Akışı	1	0	1	0

DİDAKTİK KALEM TYT 1

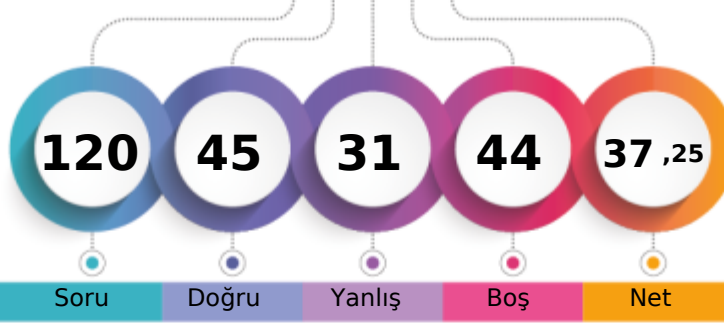

251,748 % 47,89

MANİSA / YUNUSEMRE
KEP AKADEMİ 12.SAYISAL11 - 11131
BEYZANUR AĞIR

1. Öğrenci

Sizin yeriniz
(15796.)

Sonuncu Öğrenci

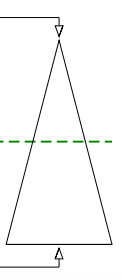

Soru Doğru Yanlış Boş Net

Şube Kurum İlçe İl Genel

Öğrenci Sıra No 30 219 281 775 15796 % 47,89

Sınava Katılan Öğrenci Sayısı 44 311 434 1876 32984

	Soru	Doğru	Yanlış	Boş	Net	Başarı
TYT Türkçe	40	25	13	2	21,75	% 54
Cevap Anahtarı	A CEBABDCAEEABDADCDEBDADCCDEBDACCDDADBEBDBAC					
Cevaplarınız	CbeABaA E dDACDdEBDAeAeCEdDdCCcAdDEBDBAe					

	S	D	Y	B%
Türkçe	0	0	0	0
Sözcükler Arası Anlam İlişkileri	2	2	0	100
Söz Öbeklerinde Anlam	1	0	1	0
Sözcükte Anlam	1	0	1	0
Verilen Sözlere Anlamlı Cümle Oluşturma	1	1	0	100
Parçadaki Cümlelerin İçerik ve Özellikleri	2	1	1	50
Cümleyi Yorumlama ve Açıklama	2	1	1	50
Ad Söylü Sözcükler - Karma	2	1	0	50
KARMA DİL BİLGİSİ	1	0	0	0
Bitişik ve Ayrı Yazılan Kelimeler	2	1	1	50
Noktalama İşaretleri - Karma	1	1	0	100
Noktalı Virgöl	1	1	0	100
Paragrafı İkiye Ayırma	1	1	0	100
Paragrafta Anlatım Akışını Bozan Cümle	1	0	1	0
Cümlelerden Paragraf Oluşturma	1	1	0	100
Paragrafta Boş Bırakılan Yerleri Tamamlama	2	1	1	50
Paragrafta Ana Düşünce (Ana Fikir)	5	3	2	60
Paragrafın Yorumlanması	6	4	2	67
Paragrafta Yardımcı Düşünceler	7	5	2	71
Paragrafın Karşılık Olduğu Soruyu Belirleme	1	1	0	100

	Soru	Doğru	Yanlış	Boş	Net	Başarı
Matematik-1	30	1	6	23	-0,50	% 0
Geometri	10	0	0	10	0,00	% 0
TYT Matematik	40	1	6	33	-0,50	% 0
Cevap Anahtarı	A DAEBBCDCECCEDBABAEDADECACCBDEBCCADDCADE					
Cevaplarınız	b a a c dCc					

	S	D	Y	B%
Matematik-1	0	0	0	0
RASYONEL SAYILAR	1	0	1	0
Üslü ifadeler	1	0	0	0
Köklü ifadeler	1	0	1	0
Ondalık Sayılar	1	0	0	0
Mutlak Değerli Denklemler	1	0	0	0
Aralık Kavramı ve Basit Eşitsizlikler	1	0	1	0
Fonksiyonlarda İşlemler	1	0	0	0
Bölünebilme Kuralları	1	0	1	0
KÜMELER	1	0	0	0
Sayı Basamakları	1	0	0	0
Rutin Olmayan Problemler	5	0	1	0
Önermeler ve Bileşik Önermeler	1	1	0	100
Mutlak Değer Özellikleri	1	0	1	0
VERİ	1	0	0	0
Tek ve Çift Sayılar	1	0	0	0
Birinci Dereceden Bir Bilinmeyenli Denklemler	1	0	0	0
Yaş Problemleri	1	0	0	0
Sayı Problemleri	1	0	0	0
Yüzde, Kar-Zarar Problemleri	1	0	0	0
Hareket Problemleri	1	0	0	0

	Soru	Doğru	Yanlış	Boş	Net	Başarı
Tarih-1	5	4	1	0	3,75	% 75
Coğrafya-1	5	1	3	1	0,25	% 5
Felsefe	5	5	0	0	5,00	% 100
Din Kült. ve Ahl. Bil.	5	5	0	0	5,00	% 100
Felsefe (Seçmeli)	5	0	0	5	0,00	% 0
TYT Sosyal	20	15	4	1	14,00	% 70
Cevap Anahtarı	A ECEBDDAECEADBEDCAEBCBACDE					
Cevaplarınız	ECEBe baaCADBEDCAEBC					

	S	D	Y	B%
Tarih-1	0	0	0	0
İlk ve Orta Çağlarda İÇ Asya'daki Türk siyasi teşekküllerinin güç ve yönetim yapısını açıklar.	1	1	0	100
Anadolu'daki ilk Türk siyasi teşekküllerinin birbirleriyle ve çevre devletlerle olan ilişkilerini uzlaşma ve çatışma bağlamında açıklar.	1	1	0	100
Avrupa düşüncesinde meydana gelen değişimleri ve bunların etkilerini analiz eder.	1	1	0	100
Mustafa Kemal'in Birinci Dünya Savaşı'na kadarki eğitim ve askerlik hayatını içinde bulunduğu toplumun siyasi, sosyal ve kültürel durumunu analiz eder.	1	1	0	100
Millî Mücadele sonucunda kazanılan diplomatik başarıları ülkemizin bağımsızlığı açısından değerlendirir.	1	0	1	0
Coğrafya-1	0	0	0	0
Yeryüzündeki farklı iklim tiplerinin özellikleri ve dağılışı hakkında çıkarımlarda bulunur.	1	0	0	0
Bitki toplulukları ve türlerini genel özelliklerine göre sınıflandırır.	1	0	1	0
Bilgileri haritalara aktarmada kullanılan yöntem ve teknikleri açıklar.	1	0	1	0
Afetlerin oluşum nedenlerini ve özelliklerini açıklar.	1	0	1	0
Türkiye'de nüfusun tarihsel seyri sosyal ve ekonomik faktörler açısından değerlendirir.	1	1	0	100
Felsefe	0	0	0	0
Felsefeyi Tanıma	1	1	0	100
Felsefe ile Düşünme	1	1	0	100
Ahlak felsefesinin konusunu ve problemlerini açıklar.	1	1	0	100
FELSEFENİN TEMEL KONULARI VE PROBLEMLERİ	1	1	0	100
Bilim felsefesinin konusunu ve problemlerini açıklar.	1	1	0	100
Din Kült. ve Ahl. Bil.	0	0	0	0
İslam'da ibadet kavramını ve ibadetin kapsamını açıklar.	1	1	0	100
İslam Düşüncesinde İtikadi, Siyasi ve Fikhi Yorumlar	1	1	0	100
Bazı genç şahabilerin öne çıkan özelliklerini örnek alır.	1	1	0	100

	Soru	Doğru	Yanlış	Boş	Net	Başarı
Fizik	7	2	3	2	1,25	% 18
Kimya	7	1	1	5	0,75	% 11
Biyoloji	6	1	4	1	0,00	% 0
TYT Fen	20	4	8	8	2,00	% 10
Cevap Anahtarı	A BBADAACDEADECBBDCAE					
Cevaplarınız	dAD bbd b dBceb					

	S	D	Y	B%
Fizik	0	0	0	0
Yapışma (adezyon) ve birbirini tutma (kohezyon) olaylarını örneklerle açıklar.	1	0	0	0
Basınç ve basınç kuvveti kavramlarının katı, durgun sıvı ve gazlarda bağlı olduğu değişkenleri açıklar.	1	0	1	0
Renk	1	1	0	100
Sürtünme kuvvetinin bağlı olduğu değişkenleri analiz eder.	1	1	0	100
Elektrik akımı, direnç ve potansiyel farkı arasındaki ilişkiyi analiz eder.	1	0	0	0
İş, Enerji ve Güç	1	0	1	0
Kinîma	1	0	1	0
Kimya	0	0	0	0
Kimyanın Sembolik Dili	1	1	0	100
Atomun Yapısı	1	0	0	0
Güçlü Etkileşimler / Kovalent Bağ	1	0	0	0
Maddenin Fiziksel Hâlleri	1	0	1	0
Kimyasal Hesaplamalar / Sınırlayıcı Bileşen Hesaplamaları	1	0	0	0
Çözünme Süreci	1	0	0	0
Astıtlar ve Bazılar	1	0	0	0
Biyoloji	0	0	0	0
Eşeyli Üreme	1	0	1	0
Lizozom	1	1	0	100
Enzimler	1	0	1	0
Kan Grupları	1	0	1	0
Hayvanlar	1	0	1	0
Ekosistemde Madde ve Enerji Akışı	1	0	0	0

DİDAKTİK KALEM TYT 1

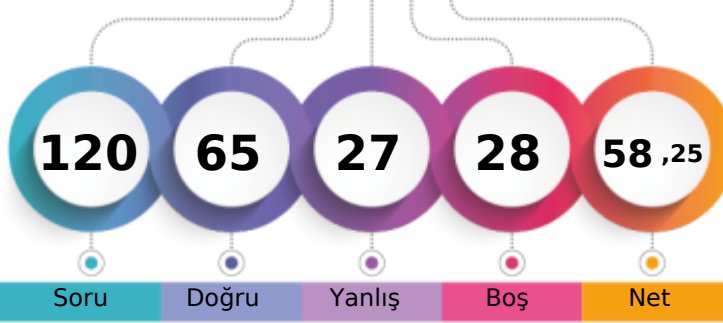

315,555 % 16,01

MANİSA / YUNUSEMRE
KEP AKADEMİ 12.SAYISAL11 - 11088
BEYZANUR YAMAN

1. Öğrenci

Sizin yeriniz
(5280.)

Sonuncu Öğrenci

Soru Doğru Yanlış Boş Net

Şube Kurum İlçe İl Genel

Öğrenci Sıra No 13 119 138 288 5280 % 16,01

Sınava Katılan Öğrenci Sayısı 44 311 434 1876 32984

		Soru	Doğru	Yanlış	Boş	Net	Başarı
TYT Türkçe		40	24	12	4	21,00	% 53
Cevap Anahtarı	B	BEACDCBAEEBACDAEDBCACDDAEBCCADCDBDBACEB					
Cevaplarınız		ebACDCaAEEBACDAbcBedCDedDEBCCADeDd Ae					

	S	D	Y	B%
Türkçe	0	0	0	0
Sözcükler Arası Anlam İlişkileri	2	2	0	100
Söz Öbeklerinde Anlam	1	0	1	0
Sözcükte Anlam	1	0	1	0
Verilen Sözlere Anlamlı Cümle Oluşturma	1	0	1	0
Parçadaki Cümlelerin İçerik ve Özellikleri	2	2	0	100
Cümleyi Yorumlama ve Açıklama	2	2	0	100
Ad Söylü Sözcükler - Karma	2	2	0	100
KARMA DİL BİLGİSİ	1	1	0	100
Bitişik ve Ayrı Yazılan Kelimeler	2	2	0	100
Noktalama İşaretleri - Karma	1	1	0	100
Noktalı Virgöl	1	1	0	100
Paragrafı İkiye Ayırma	1	0	1	0
Paragrafta Anlatım Akışını Bozan Cümle	1	0	1	0
Cümlelerden Paragraf Oluşturma	1	0	1	0
Paragrafta Boş Bırakılan Yerleri Tamamlama	2	2	0	100
Paragrafta Ana Düşünce (Ana Fikir)	5	2	2	40
Paragrafın Yorumlanması	6	2	2	33
Paragrafta Yardımcı Düşünceler	7	4	2	57
Paragrafın Karşılık Olduğu Soruyu Belirleme	1	1	0	100

		Soru	Doğru	Yanlış	Boş	Net	Başarı
Matematik-1		30	13	2	15	12,50	% 42
Geometri		10	4	1	5	3,75	% 38
TYT Matematik		40	17	3	20	16,25	% 41
Cevap Anahtarı	B	ADBBCEECBCEDEDCBBEADAACDECEBDCBABCDDDEAD					
Cevaplarınız		bDBBCEE BBcA CDE C bA C DE					

	S	D	Y	B%
Matematik-1	0	0	0	0
RASYONEL SAYILAR	1	1	0	100
Üslü ifadeler	1	0	1	0
Köklü ifadeler	1	1	0	100
Ondalık Sayılar	1	1	0	100
Mutlak Değerli Denklemler	1	1	0	100
Aralık Kavramı ve Basit Eşitsizlikler	1	1	0	100
Fonksiyonlarda İşlemler	1	0	0	0
Bölünebilme Kuralları	1	0	0	0
KÜMELER	1	0	0	0
Sayı Basamakları	1	1	0	100
Rutin Olmayan Problemler	5	1	0	20
Önermeler ve Bileşik Önermeler	1	0	0	0
Mutlak Değer Özellikleri	1	0	0	0
VERİ	1	0	0	0
Tek ve Çift Sayılar	1	1	0	100
Birinci Dereceden Bir Bilinmeyenli Denklemler	1	1	0	100
Yaş Problemleri	1	1	0	100
Sayı Problemleri	1	0	1	0
Yüzde, Kar-Zarar Problemleri	1	0	0	0
Hareket Problemleri	1	1	0	100

		Soru	Doğru	Yanlış	Boş	Net	Başarı
Tarih-1		5	3	0	2	3,00	% 60
Coğrafya-1		5	1	4	0	0,00	% 0
Felsefe		5	5	0	0	5,00	% 100
Din Kült. ve Ahl. Bil.		5	4	1	0	3,75	% 75
Felsefe (Seçmeli)		5	0	0	5	0,00	% 0
TYT Sosyal		20	13	5	2	11,75	% 59
Cevap Anahtarı	B	CEDEBEDACEDADBECECCABECBAD					
Cevaplarınız		C DE cDbbdDADBEEdCAB					

	S	D	Y	B%
Tarih-1	0	0	0	0
İlk ve Orta Çağlarda İÇ Asya'daki Türk siyasi teşekküllerinin güç ve yönetim yapısını açıklar.	1	0	0	0
Anadolu'daki ilk Türk siyasi teşekküllerinin birbirleriyle ve çevre devletlerle olan ilişkilerini uzlaşma ve çatışma bağlamında açıklar.	1	1	0	100
Avrupa düşüncesinde meydana gelen değişimleri ve bunların etkilerini analiz eder.	1	1	0	100
Mustafa Kemal'in Birinci Dünya Savaşı'na kadarki eğitim ve askerlik hayatını içinde bulunduğu toplumun siyasi, sosyal ve kültürel durumunu açıklar.	1	1	0	100
Millî Mücadele sonucunda kazanılan diplomatik başarıları ülkemizin bağımsızlığı açısından değerlendirir.	1	1	0	100
Coğrafya-1	0	0	0	0
Yeryüzündeki farklı iklim tiplerinin özellikleri ve dağılışı hakkında çıkarımlarda bulunur.	1	1	0	100
Bitki toplulukları ve türlerini genel özelliklerine göre sınıflandırır.	1	0	1	0
Bilgileri haritalara aktarmada kullanılan yöntem ve teknikleri açıklar.	1	0	1	0
Afetlerin oluşum nedenlerini ve özelliklerini açıklar.	1	0	1	0
Türkiye'de nüfusun tarihsel seyri sosyal ve ekonomik faktörler açısından değerlendirir.	1	0	1	0
Felsefe	0	0	0	0
Felsefeyi Tanıma	1	1	0	100
Felsefe ile Düşünme	1	1	0	100
Ahlak felsefesinin konusunu ve problemlerini açıklar.	1	1	0	100
FELSEFENİN TEMEL KONULARI VE PROBLEMLERİ	1	1	0	100
Bilim felsefesinin konusunu ve problemlerini açıklar.	1	1	0	100
Din Kült. ve Ahl. Bil.	0	0	0	0
İslam'da ibadet kavramını ve ibadetin kapsamını açıklar.	1	1	0	100
İslam düşüncesinde İtikadi, Siyasi ve Fikhi Yorumlar	1	1	0	100
Bazı genç şahabillerin öne çıkan özelliklerini örnek alır.	1	1	0	100

		Soru	Doğru	Yanlış	Boş	Net	Başarı
Fizik		7	4	2	1	3,50	% 50
Kimya		7	3	3	1	2,25	% 32
Biyoloji		6	4	2	0	3,50	% 58
TYT Fen		20	11	7	2	9,25	% 46
Cevap Anahtarı	B	ADBBCAAEEDEADCBBAEDC					
Cevaplarınız		A BBCcbaa ADBaBdeEDC					

	S	D	Y	B%
Fizik	0	0	0	0
Yapışma (adezyon) ve birbirini tutma (kohezyon) olaylarını örneklerle açıklar.	1	1	0	100
Basınç ve basınç kuvveti kavramlarının katı, durgun sıvı ve gazlarda bağlı olduğu değişkenleri açıklar.	1	1	0	100
Renk	1	1	0	100
Sürtünme kuvvetinin bağlı olduğu değişkenleri analiz eder.	1	0	0	0
Elektrik akımı, direnç ve potansiyel farkı arasındaki ilişkiyi analiz eder.	1	0	1	0
İş, Enerji ve Güç	1	0	1	0
Kinîma	1	1	0	100
Kimya	0	0	0	0
Kimyanın Sembolik Dili	1	0	1	0
Atomun Yapısı	1	0	1	0
Güçlü Etkileşimler / Kovalent Bağ	1	1	0	100
Maddenin Fiziksel Hâlleri	1	1	0	100
Kimyasal Hesaplamalar / Sınırlayıcı Bileşen Hesaplamaları	1	0	0	0
Çözünme Süreci	1	0	1	0
Astifer ve Bazılar	1	1	0	100
Biyoloji	0	0	0	0
Eşeyli Üreme	1	0	1	0
Lizozom	1	1	0	100
Enzimler	1	1	0	100
Kan Grupları	1	1	0	100
Hayvanlar	1	0	1	0
Ekosistemde Madde ve Enerji Akışı	1	1	0	100

DİDAKTİK KALEM TYT 1

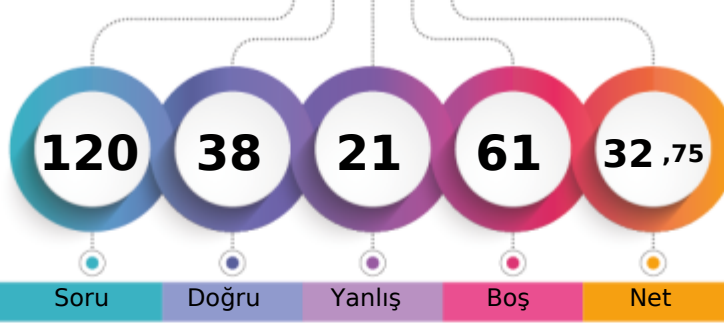

238,370 % 57,26

MANİSA / YUNUSEMRE
KEP AKADEMİ 12.SAYISAL11 - 11164
CEYLİN NAZ OLUÇAY

1. Öğrenci

Sizin yeriniz
(18888.)

Sonuncu Öğrenci

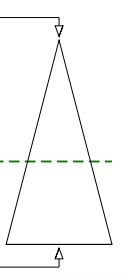

Soru Doğru Yanlış Boş Net

Şube Kurum İlçe İl Genel

Öğrenci Sıra No 33 249 322 975 18888 % 57,26

Sınava Katılan Öğrenci Sayısı 44 311 434 1876 32984

	Soru	Doğru	Yanlış	Boş	Net	Başarı
TYT Türkçe	40	23	14	3	19,50	% 49
Cevap Anahtarı	B	BEACDCBAEEBACDAEDBCACDDAEBCCADDCBDBACEB				
Cevaplarınız		eEbCDaBAE ACbAEDBbdebDbDadCC DecdDBACEB				

	S	D	Y	B%
Türkçe	0	0	0	0
Sözcükler Arası Anlam İlişkileri	2	1	1	50
Söz Öbeklerinde Anlam	1	1	0	100
Sözcükte Anlam	1	0	1	0
Verilen Sözlere Anlamlı Cümle Oluşturma	1	1	0	100
Parçadaki Cümlelerin İçerik ve Özellikleri	2	1	1	50
Cümleyi Yorumlama ve Açıklama	2	1	1	50
Ad Söylü Sözcükler - Karma	2	1	0	50
KARMA DİL BİLGİSİ	1	1	0	100
Bitişik ve Ayrı Yazılan Kelimeler	2	0	1	0
Noktalama İşaretleri - Karma	1	1	0	100
Noktalı Virgül	1	1	0	100
Paragrafı İkiye Ayırma	1	1	0	100
Paragrafta Anlatım Akışını Bozan Cümle	1	0	1	0
Cümlelerden Paragraf Oluşturma	1	1	0	100
Paragrafta Boş Bırakılan Yerleri Tamamlama	2	1	1	50
Paragrafta Ana Düşünce (Ana Fikir)	5	2	3	40
Paragrafın Yorumlanması	6	3	3	50
Paragrafta Yardımcı Düşünceler	7	5	1	71
Paragrafın Karşılık Olduğu Soruyu Belirleme	1	1	0	100

	Soru	Doğru	Yanlış	Boş	Net	Başarı
Matematik-1	30	14	3	13	13,25	% 44
Geometri	10	0	0	10	0,00	% 0
TYT Matematik	40	14	3	23	13,25	% 33
Cevap Anahtarı	B	ADBBCEECBCDEDCBBEADAACDECEBDCABBCDDEAD				
Cevaplarınız		Aca CEbC D DC B A AACD C				

	S	D	Y	B%
Matematik-1	0	0	0	0
RASYONEL SAYILAR	1	0	1	0
Üslü ifadeler	1	1	0	100
Kökü ifadeler	1	1	0	100
Ondalık Sayılar	1	0	1	0
Mutlak Değerli Denklemler	1	0	0	0
Aralık Kavramı ve Basit Eşitsizlikler	1	1	0	100
Fonksiyonlarda İşlemler	1	0	0	0
Bölünebilme Kuralları	1	1	0	100
KÜMELER	1	0	0	0
Sayı Basamakları	1	0	1	0
Rutin Olmayan Problemler	5	4	0	80
Önermeler ve Bileşik Önermeler	1	1	0	100
Mutlak Değer Özellikleri	1	0	0	0
VERİ	1	1	0	100
Tek ve Çift Sayılar	1	1	0	100
Birinci Dereceden Bir Bilinmeyenli Denklemler	1	1	0	100
Yaş Problemleri	1	0	0	0
Sayı Problemleri	1	0	0	0
Yüzde, Kar-Zarar Problemleri	1	1	0	100
Hareket Problemleri	1	0	0	0

	Soru	Doğru	Yanlış	Boş	Net	Başarı
TYT Sosyal	20	0	0	20	0,00	% 0
Cevap Anahtarı	B	CEDEBEDACEDADBECCABECBAD				
Cevaplarınız						

	S	D	Y	B%
Tarih-1	0	0	0	0
İlk ve Orta Çağlarda İç Asya'daki Türk siyasi teşekküllerinin güç ve yönetim yapısını açıklar.	1	0	0	0
Anadolu'daki ilk Türk siyasi teşekküllerinin birbirleriyle ve çevre devletlerle olan ilişkilerini uzlaşma ve çatışma bağları	1	0	0	0
Avrupa düşüncesinde meydana gelen değişimleri ve bunların etkilerini analiz eder.	1	0	0	0
Mustafa Kemal'in Birinci Dünya Savaşı'na kadarki eğitim ve askerlik hayatını içinde bulunduğu toplumun siyasi, sosyal	1	0	0	0
Milî Mücadele sonucunda kazanılan diplomatik başarıları ülkemizin bağımsızlığı açısından değerlendirir.	1	0	0	0
Coğrafya-1	0	0	0	0
Yeryüzündeki farklı iklim tiplerinin özellikleri ve dağılışı hakkında çıkarımlarda bulunur.	1	0	0	0
Bitki toplulukları ve türlerini genel özelliklerine göre sınıflandırır.	1	0	0	0
Bilgileri haritalara aktarmada kullanılan yöntem ve teknikleri açıklar.	1	0	0	0
Afetlerin oluşum nedenlerini ve özelliklerini açıklar.	1	0	0	0
Türkiye'de nüfusun tarihsel seyri sosyal ve ekonomik faktörler açısından değerlendirir.	1	0	0	0
Felsefe	0	0	0	0
Felsefeyi Tanıma	1	0	0	0
Felsefe ile Düşünme	1	0	0	0
Ahlak felsefesinin konusunu ve problemlerini açıklar.	1	0	0	0
FELSEFENİN TEMEL KONULARI VE PROBLEMLERİ	1	0	0	0
Bilim felsefesinin konusunu ve problemlerini açıklar.	1	0	0	0
Din Küt. ve Ahl. Bil.	0	0	0	0
İslam'da ibadet kavramını ve ibadetin kapsamını açıklar.	1	0	0	0
İslam Düşüncesinde İtikadi, Siyasi ve Fikhi Yorumlar	1	0	0	0
Bazı genç sahibilerin öne çıkan özelliklerini örnek alır.	1	0	0	0
Bilgi ve İnanç	1	0	0	0
Kaynağı ve unsurları bakımından din tanımlarını karşılaştırır.	1	0	0	0
Felsefe (Seçmeli)	0	0	0	0
Siyaset felsefesinin konusunu ve problemlerini açıklar.	1	0	0	0
Varlık felsefesinin konusunu ve problemlerini açıklar.	1	0	0	0
Bilgi felsefesinin konusunu ve problemlerini açıklar.	1	0	0	0
Sanat felsefesinin konusunu ve problemlerini açıklar.	1	0	0	0
Din felsefesinin konusunu ve sorularını açıklar.	1	0	0	0

	Soru	Doğru	Yanlış	Boş	Net	Başarı
Fizik	7	1	1	5	0,75	% 11
Kimya	7	0	3	4	-0,75	% 0
Biyoloji	6	0	0	6	0,00	% 0
TYT Fen	20	1	4	15	0,00	% 0
Cevap Anahtarı	B	ADBBCCAEEADBCBBAEDC				
Cevaplarınız		B bb e a				

	S	D	Y	B%
Fizik	0	0	0	0
Yapışma (adezyon) ve birbirini tutma (kohezyon) olaylarını örneklerle açıklar.	1	1	0	100
Basınç ve basınç kuvveti kavramlarının katı, durgun sıvı ve gazlarda bağlı olduğu değişkenleri açıklar.	1	0	0	0
Renk	1	0	0	0
Sürtünme kuvvetinin bağlı olduğu değişkenleri analiz eder.	1	0	0	0
Elektrik akımı, direnç ve potansiyel farkı arasındaki ilişkileri analiz eder.	1	0	0	0
İş, Enerji ve Güç	1	0	1	0
Kırılma	1	0	0	0
Kimya	0	0	0	0
Kimyanın Sembolik Dili	1	0	0	0
Atomun Yapısı	1	0	1	0
Güçlü Etkileşimler / Kovalent Bağ	1	0	1	0
Maddenin Fiziksel Hâlleri	1	0	0	0
Kimyasal Hesaplamalar / Sınırlayıcı Bileşen Hesaplamaları	1	0	0	0
Çözünme Süreci	1	0	1	0
Asitler ve Bazlar	1	0	0	0
Biyoloji	0	0	0	0
Eşeyli Üreme	1	0	0	0
Lizozom	1	0	0	0
Enzimler	1	0	0	0
Kan Grupları	1	0	0	0
Hayvanlar	1	0	0	0
Ekosistemde Madde ve Enerji Akışı	1	0	0	0

DİDAKTİK KALEM TYT 1

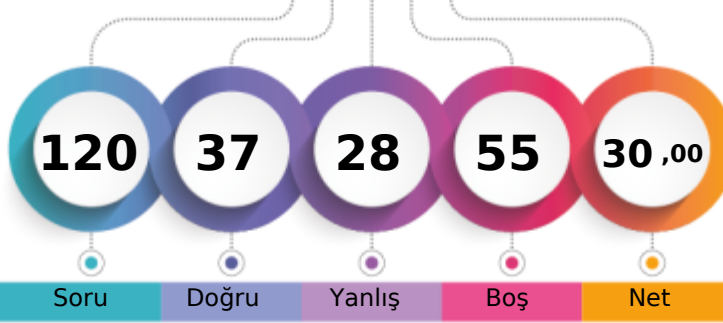

230,498 % 62,74

MANİSA / YUNUSEMRE
KEP AKADEMİ 12.SAYISAL11 - 11121
CEYLİN UYGUN

1. Öğrenci

Sizin yeriniz
(20694.)

Sonuncu Öğrenci

Soru Doğru Yanlış Boş Net

Şube Kurum İlçe İl Genel

Öğrenci Sıra No 34 255 337 1065 20694 % 62,74

Sınava Katılan Öğrenci Sayısı 44 311 434 1876 32984

	Soru	Doğru	Yanlış	Boş	Net	Başarı
TYT Türkçe	40	21	15	4	17,25	% 43
Cevap Anahtarı	B BEACDCBAEEBACDAEDBCACDDAEBCCADCDDBDBACEB					
Cevaplarınız	eEACa BAc d C dEDBdbDeADEBCCdDaeBcBeCbB					

	S	D	Y	B%
Türkçe	0	0	0	0
Sözcükler Arası Anlam İlişkileri	2	2	0	100
Söz Öbeklerinde Anlam	1	1	0	100
Sözcükte Anlam	1	0	1	0
Verilen Sözlere Anlamlı Cümle Oluşturma	1	1	0	100
Parçadaki Cümlelerin İçerik ve Özellikleri	2	1	1	50
Cümleyi Yorumlama ve Açıklama	2	1	0	50
Ad Söylü Sözcükler - Karma	2	0	1	0
KARMA DİL BİLGİSİ	1	0	0	0
Bitişik ve Ayrı Yazılan Kelimeler	2	0	1	0
Noktalama İşaretleri - Karma	1	0	1	0
Noktalı Virgöl	1	1	0	100
Paragrafı İkiye Ayırma	1	1	0	100
Paragrafta Anlatım Akışını Bozan Cümle	1	0	1	0
Cümlelerden Paragraf Oluşturma	1	1	0	100
Paragrafta Boş Bırakılan Yerleri Tamamlama	2	2	0	100
Paragrafta Ana Düşünce (Ana Fikir)	5	2	3	40
Paragrafın Yorumlanması	6	3	3	50
Paragrafta Yardımcı Düşünceler	7	4	3	57
Paragrafın Karşılık Olduğu Soruyu Belirleme	1	1	0	100

	Soru	Doğru	Yanlış	Boş	Net	Başarı
Matematik-1	30	4	3	23	3,25	% 11
Geometri	10	0	0	10	0,00	% 0
TYT Matematik	40	4	3	33	3,25	% 8
Cevap Anahtarı	B ADBBCEECBCDEDCBBEADAACDECECEBDCABBCCDDEAD					
Cevaplarınız	AeB Eb E d					

	S	D	Y	B%
Matematik-1	0	0	0	0
RASYONEL SAYILAR	1	0	1	0
Üslü İfadeler	1	1	0	100
Köklü İfadeler	1	1	0	100
Ondalık Sayılar	1	1	0	100
Mutlak Değerli Denklemler	1	0	0	0
Aralık Kavramı ve Basit Eşitsizlikler	1	0	0	0
Fonksiyonlarda İşlemler	1	0	0	0
Bölünebilme Kuralları	1	0	0	0
KÜMELER	1	0	0	0
Sayı Basamakları	1	0	1	0
Rutin Olmayan Problemler	5	0	0	0
Önermeler ve Bileşik Önermeler	1	0	0	0
Mutlak Değer Özellikleri	1	1	0	100
VERİ	1	0	0	0
Tek ve Çift Sayılar	1	0	0	0
Birinci Dereceden Bir Bilinmeyenli Denklemler	1	0	0	0
Yaş Problemleri	1	0	0	0
Sayı Problemleri	1	0	1	0
Yüzde, Kar-Zarar Problemleri	1	0	0	0
Hareket Problemleri	1	0	0	0

	Soru	Doğru	Yanlış	Boş	Net	Başarı
Tarih-1	5	2	1	2	1,75	% 35
Coğrafya-1	5	1	0	4	1,00	% 20
Felsefe	5	2	2	1	1,50	% 30
Din Kült. ve Ahl. Bil.	5	2	1	2	1,75	% 35
Felsefe (Seçmeli)	5	0	0	5	0,00	% 0
TYT Sosyal	20	7	4	9	6,00	% 30
Cevap Anahtarı	B CEDEBEDACEDADBECECCABECBAD					
Cevaplarınız	aDE E D eBcEd B					

	S	D	Y	B%
Tarih-1	0	0	0	0
İlk ve Orta Çağlarda İÇ Asya'daki Türk siyasi teşekküllerinin güç ve yönetim yapısını açıklar.	1	0	1	0
Anadolu'daki ilk Türk siyasi teşekküllerinin birbirleriyle ve çevre devletlerle olan ilişkilerini uzlaşma ve çatışma bağlamında açıklar.	1	0	0	0
Avrupa düşüncesinde meydana gelen değişimleri ve bunların etkilerini analiz eder.	1	1	0	100
Mustafa Kemal'in Birinci Dünya Savaşı'na kadarki eğitim ve askerlik hayatını içinde bulunduğu toplumun siyasi, sosyal ve kültürel durumunu analiz eder.	1	1	0	100
Coğrafya-1	0	0	0	0
Yeryüzündeki farklı iklim tiplerinin özellikleri ve dağılışı hakkında çıkarımlarda bulunur.	1	0	0	0
Bitki toplulukları ve türlerini genel özelliklerine göre sınıflandırır.	1	0	0	0
Bilgileri haritalara aktarmada kullanılan yöntem ve teknikleri açıklar.	1	1	0	100
Afetlerin oluşum nedenlerini ve özelliklerini açıklar.	1	0	0	0
Türkiye'de nüfusun tarihsel seyri sosyal ve ekonomik faktörler açısından değerlendirir.	1	0	0	0
Felsefe	0	0	0	0
Felsefeyi Tanıma	1	0	0	0
Felsefe ile Düşünme	1	0	1	0
Ahlak felsefesinin konusunu ve problemlerini açıklar.	1	1	0	100
FELSEFENİN TEMEL KONULARI VE PROBLEMLERİ	1	0	1	0
Bilim felsefesinin konusunu ve problemlerini açıklar.	1	1	0	100
Din Kült. ve Ahl. Bil.	0	0	0	0
İslam'da ibadet kavramını ve ibadetin kapsamını açıklar.	1	0	0	0
İslam Düşüncesinde İtikadi, Siyasi ve Fikhi Yorumlar	1	0	0	0
Bazı genç şahabillerin öne çıkan özelliklerini örnek alır.	1	1	0	100

	Soru	Doğru	Yanlış	Boş	Net	Başarı
Fizik	7	2	3	2	1,25	% 18
Kimya	7	0	1	6	-0,25	% 0
Biyoloji	6	3	2	1	2,50	% 42
TYT Fen	20	5	6	9	3,50	% 18
Cevap Anahtarı	B ADBBCCAEEADBCBBAEDC					
Cevaplarınız	Aa Bd b a BeAE e					

	S	D	Y	B%
Fizik	0	0	0	0
Yapışma (adezyon) ve birbirini tutma (kohezyon) olaylarını örneklerle açıklar.	1	0	0	0
Basınç ve basınç kuvveti kavramlarının katı, durgun sıvı ve gazlarda bağlı olduğu değişkenleri açıklar.	1	1	0	100
Renk	1	1	0	100
Sürtünme kuvvetinin bağlı olduğu değişkenleri analiz eder.	1	0	1	0
Elektrik akımı, direnç ve potansiyel farkı arasındaki ilişkiyi analiz eder.	1	0	0	0
İş, Enerji ve Güç	1	0	1	0
Kinîma	1	0	1	0
Kimya	0	0	0	0
Kimyanın Sembolik Dili	1	0	0	0
Atomun Yapısı	1	0	0	0
Güçlü Etkileşimler / Kovalent Bağ	1	0	0	0
Maddenin Fiziksel Hâlleri	1	0	1	0
Kimyasal Hesaplamalar / Sınırlayıcı Bileşen Hesaplamaları	1	0	0	0
Çözünme Süreci	1	0	0	0
Asitler ve Bazlar	1	0	0	0
Biyoloji	0	0	0	0
Eşeyli Üreme	1	0	1	0
Lizozom	1	1	0	100
Enzimler	1	0	0	0
Kan Grupları	1	0	1	0
Hayvanlar	1	1	0	100
Ekosistemde Madde ve Enerji Akışı	1	1	0	100

DİDAKTİK KALEM TYT 1

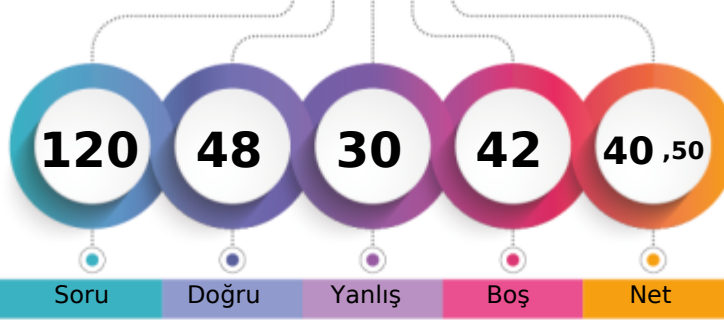

261,448 % 41,43

MANİSA / YUNUSEMRE
KEP AKADEMİ 12.SAYISAL11 - 11038
EDANUR TAŞDEMİR

1. Öğrenci

Sizin yeriniz
(13666.)

Sonuncu Öğrenci

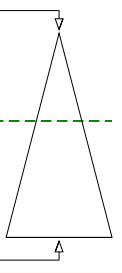

Soru Doğru Yanlış Boş Net

Şube Kurum İlçe İl Genel

Öğrenci Sıra No 27 209 258 667 13666 % 41,43

Sınava Katılan Öğrenci Sayısı 44 311 434 1876 32984

	Soru	Doğru	Yanlış	Boş	Net	Başarı
TYT Türkçe	40	26	11	3	23,25	% 58
Cevap Anahtarı	B	BEACDCBAEEBACDAEDBCACDDAEBCCADCDDBDBACEB				
Cevaplarınız		BEACDCaA d CDAacBCdaDDdcEBCCADCDcDBdCEe				

	S	D	Y	B%
Türkçe	0	0	0	0
Sözcükler Arası Anlam İlişkileri	2	2	0	100
Söz Öbeklerinde Anlam	1	1	0	100
Sözcükte Anlam	1	1	0	100
Verilen Sözlere Anlamlı Cümle Oluşturma	1	0	1	0
Parçadaki Cümlelerin İçerik ve Özellikleri	2	2	0	100
Cümleyi Yorumlama ve Açıklama	2	2	0	100
Ad Söylü Sözcükler - Karma	2	0	0	0
KARMA DİL BİLGİSİ	1	0	0	0
Bitişik ve Ayrı Yazılan Kelimeler	2	1	1	50
Noktalama İşaretleri - Karma	1	1	0	100
Noktalı Virgöl	1	1	0	100
Paragrafı İkiye Ayırma	1	0	1	0
Paragrafta Anlatım Akışını Bozan Cümle	1	1	0	100
Cümlelerden Paragraf Oluşturma	1	0	1	0
Paragrafta Boş Bırakılan Yerleri Tamamlama	2	2	0	100
Paragrafta Ana Düşünce (Ana Fikir)	5	3	2	60
Paragrafın Yorumlanması	6	4	2	67
Paragrafta Yardımcı Düşünceler	7	5	2	71
Paragrafın Karşılık Olduğu Soruyu Belirleme	1	0	1	0

	Soru	Doğru	Yanlış	Boş	Net	Başarı
Matematik-1	30	7	2	21	6,50	% 22
Geometri	10	0	1	9	-0,25	% 0
TYT Matematik	40	7	3	30	6,25	% 16
Cevap Anahtarı	B	ADBBCEECBCDEDCBEBEADAACDEACACEBDCABBCCDDEAD				
Cevaplarınız		A B E E d AdD C e				

	S	D	Y	B%
Matematik-1	0	0	0	0
RASYONEL SAYILAR	1	0	0	0
Üslü ifadeler	1	1	0	100
Köklü ifadeler	1	0	0	0
Ondalık Sayılar	1	1	0	100
Mutlak Değerli Denklemler	1	0	0	0
Aralık Kavramı ve Basit Eşitsizlikler	1	0	0	0
Fonksiyonlarda İşlemler	1	0	0	0
Bölünebilme Kuralları	1	0	0	0
KÜMELER	1	0	0	0
Sayı Basamakları	1	1	0	100
Rutin Olmayan Problemler	5	2	0	40
Önermeler ve Bileşik Önermeler	1	0	0	0
Mutlak Değer Özellikleri	1	1	0	100
VERİ	1	0	0	0
Tek ve Çift Sayılar	1	0	0	0
Birinci Dereceden Bir Bilinmeyenli Denklemler	1	0	0	0
Yaş Problemleri	1	0	0	0
Sayı Problemleri	1	0	1	0
Yüzde, Kar-Zarar Problemleri	1	0	0	0
Hareket Problemleri	1	0	0	0

	Soru	Doğru	Yanlış	Boş	Net	Başarı
Tarih-1	5	3	0	2	3,00	% 60
Coğrafya-1	5	2	2	1	1,50	% 30
Felsefe	5	1	4	0	0,00	% 0
Din Kült. ve Ahl. Bil.	5	3	2	0	2,50	% 50
Felsefe (Seçmeli)	5	0	0	5	0,00	% 0
TYT Sosyal	20	9	8	3	7,00	% 35
Cevap Anahtarı	B	CEDEBEDACEDADBECECABECBAD				
Cevaplarınız		DEBEc CccAedcEdbAB				

	S	D	Y	B%
Tarih-1	0	0	0	0
İlk ve Orta Çağlarda İÇ Asya'daki Türk siyasi teşekküllerinin güç ve yönetim yapısını açıklar.	1	0	0	0
Anadolu'daki ilk Türk siyasi teşekküllerinin birbirleriyle ve çevre devletlerle olan ilişkilerini uzlaşma ve çatışma bağlamında açıklar.	1	0	0	0
Avrupa düşüncesinde meydana gelen değişimleri ve bunların etkilerini analiz eder.	1	1	0	100
Mustafa Kemal'in Birinci Dünya Savaşı'na kadarki eğitim ve askerlik hayatını içinde bulunduğu toplumun siyasi, sosyal ve kültürel durumunu analiz eder.	1	1	0	100
Millî Mücadele sonucunda kazanılan diplomatik başarıları ülkemizin bağımsızlığı açısından değerlendirir.	1	1	0	100
Coğrafya-1	0	0	0	0
Yeryüzündeki farklı iklim tiplerinin özellikleri ve dağılışı hakkında çıkarımlarda bulunur.	1	0	1	0
Bitki toplulukları ve türlerini genel özelliklerine göre sınıflandırır.	1	0	0	0
Bilgileri haritalara aktarmada kullanılan yöntem ve teknikleri açıklar.	1	1	0	100
Afetlerin oluşum nedenlerini ve özelliklerini açıklar.	1	0	1	0
Türkiye'de nüfusun tarihsel seyri sosyal ve ekonomik faktörler açısından değerlendirir.	1	1	0	100
Felsefe	0	0	0	0
Felsefeyi Tanıma	1	1	0	100
Felsefe ile Düşünme	1	0	1	0
Ahlak felsefesinin konusunu ve problemlerini açıklar.	1	0	1	0
FELSEFENİN TEMEL KONULARI VE PROBLEMLERİ	1	0	1	0
Bilim felsefesinin konusunu ve problemlerini açıklar.	1	0	1	0
Din Kült. ve Ahl. Bil.	0	0	0	0
İslam'da ibadet kavramını ve ibadetin kapsamını açıklar.	1	0	1	0
İslam Düşüncesinde İtikadi, Siyasi ve Fikhi Yorumlar	1	1	0	100
Bazı genç sahabilere örnek olan özelliklerini örnek alır.	1	1	0	100

	Soru	Doğru	Yanlış	Boş	Net	Başarı
Fizik	7	3	2	2	2,50	% 36
Kimya	7	1	4	2	0,00	% 0
Biyoloji	6	2	2	2	1,50	% 25
TYT Fen	20	6	8	6	4,00	% 20
Cevap Anahtarı	B	ADBBCAAEDEADBCBBAEDC				
Cevaplarınız		AaBBc bD aabBeb C				

	S	D	Y	B%
Fizik	0	0	0	0
Yapışma (adezyon) ve birbirini tutma (kohezyon) olaylarını örneklerle açıklar.	1	1	0	100
Basınç ve basınç kuvveti kavramlarının katı, durgun sıvı ve gazlarda bağlı olduğu değişkenleri açıklar.	1	1	0	100
Renk	1	1	0	100
Sürtünme kuvvetinin bağlı olduğu değişkenleri analiz eder.	1	0	1	0
Elektrik akımı, direnç ve potansiyel farkı arasındaki ilişkiyi analiz eder.	1	0	0	0
İş, Enerji ve Güç	1	0	0	0
Kinîma	1	0	1	0
Kimya	0	0	0	0
Kimyanın Sembolik Dili	1	1	0	100
Atomun Yapısı	1	0	1	0
Güçlü Etkileşimler / Kovalent Bağ	1	0	0	0
Maddenin Fiziksel Hâlleri	1	0	1	0
Kimyasal Hesaplamalar / Sınırlayıcı Bileşen Hesaplamaları	1	0	0	0
Çözünme Süreci	1	0	1	0
Astirler ve Bazılar	1	0	1	0
Biyoloji	0	0	0	0
Eşeyli Üreme	1	0	1	0
Lizozom	1	1	0	100
Enzimler	1	0	0	0
Kan Grupları	1	1	0	100
Hayvanlar	1	0	1	0
Ekosistemde Madde ve Enerji Akışı	1	0	0	0

DİDAKTİK KALEM TYT 1

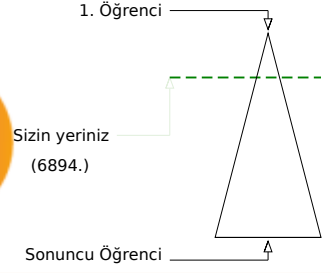
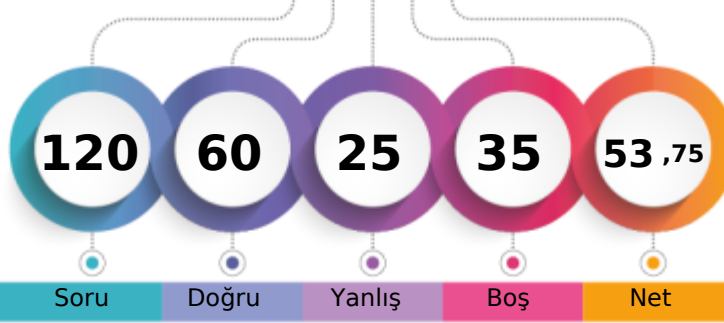

302,013 % 20,90

MANİSA / YUNUSEMRE
KEP AKADEMİ 12.SAYISAL11 - 1
EKİN ÇAY

Şube	Kurum	İlçe	İl	Genel
Öğrenci Sıra No	16	133	154	346
Sınava Katılan Öğrenci Sayısı	44	311	434	1876
				6894 % 20,90
				32984

	Soru	Doğru	Yanlış	Boş	Net	Başarı
TYT Türkçe	40	23	11	6	20,25	% 51
Cevap Anahtarı	A CEBABDCAEEABDADCCEBDADCCBEADCCDADBEBDBAC					
Cevaplarınız	CbeABDCAEEe DdCebEBDDaeABDCCeA					BAC

	S	D	Y	B%
Türkçe	0	0	0	0
Sözcükler Arası Anlam İlişkileri	2	2	0	100
Söz Öbeklerinde Anlam	1	0	1	0
Sözcükte Anlam	1	0	1	0
Verilen Sözlere Anlamlı Cümle Oluşturma	1	1	0	100
Parçadaki Cümlelerin İçerik ve Özellikleri	2	2	0	100
Cümleyi Yorumlama ve Açıklama	2	2	0	100
Ad Soylu Sözcükler - Karma	2	2	0	100
KARMA DİL BİLGİSİ	1	0	1	0
Bitişik ve Ayrı Yazılan Kelimeler	2	1	0	50
Noktalama İşaretleri - Karma	1	0	1	0
Noktalı Virgöl	1	1	0	100
Paragrafı İkiye Ayırma	1	0	1	0
Paragrafta Anlatım Akışını Bozan Cümle	1	0	1	0
Cümlelerden Paragraf Oluşturma	1	1	0	100
Paragrafta Boş Bırakılan Yerleri Tamamlama	2	2	0	100
Paragrafta Ana Düşünce (Ana Fikir)	5	1	2	20
Paragrafın Yorumlanması	6	3	2	50
Paragrafta Yardımcı Düşünceler	7	4	1	57
Paragrafın Karşılık Olduğu Soruyu Belirleme	1	1	0	100

	Soru	Doğru	Yanlış	Boş	Net	Başarı
Matematik-1	30	10	5	15	8,75	% 29
Geometri	10	4	0	6	4,00	% 40
TYT Matematik	40	14	5	21	12,75	% 32
Cevap Anahtarı	A DAEBBCDCECCEDBABAEDADECACCBDEBBACDDCADE					
Cevaplarınız	DAEBcaca E CE B d D B B A D A					

	S	D	Y	B%
Matematik-1	0	0	0	0
RASYONEL SAYILAR	1	1	0	100
Üslü ifadeler	1	1	0	100
Köklü ifadeler	1	1	0	100
Ondalık Sayılar	1	1	0	100
Mutlak Değerli Denklemler	1	0	1	0
Aralık Kavramı ve Basit Eşitsizlikler	1	0	1	0
Fonksiyonlarda İşlemler	1	0	1	0
Bölünebilme Kuralları	1	0	1	0
KÜMELER	1	0	0	0
Sayı Basamakları	1	1	0	100
Rutin Olmayan Problemler	5	1	0	20
Önermeler ve Bileşik Önermeler	1	1	0	100
Mutlak Değer Özellikleri	1	1	0	100
VERİ	1	0	0	0
Tek ve Çift Sayılar	1	1	0	100
Birinci Dereceden Bir Bilinmeyenli Denklemler	1	0	0	0
Yaş Problemleri	1	0	0	0
Sayı Problemleri	1	0	1	0
Yüzde, Kar-Zarar Problemleri	1	0	0	0
Hareket Problemleri	1	0	0	0

	Soru	Doğru	Yanlış	Boş	Net	Başarı
Tarih-1	5	4	1	0	3,75	% 75
Coğrafya-1	5	1	3	1	0,25	% 5
Felsefe	5	4	1	0	3,75	% 75
Din Kült. ve Ahl. Bil.	5	5	0	0	5,00	% 100
Felsefe (Seçmeli)	5	0	0	5	0,00	% 0
TYT Sosyal	20	14	5	1	12,75	% 64
Cevap Anahtarı	A ECEBDDAECEADBEDCAEBCBACDE					
Cevaplarınız	ECEaDDbbc ADBECCAEBC					

	S	D	Y	B%
Tarih-1	0	0	0	0
İlk ve Orta Çağlarda İÇ Asya'daki Türk siyasi teşekküllerinin güç ve yönetim yapısını açıklar.	1	1	0	100
Anadolu'daki ilk Türk siyasi teşekküllerinin birbirleriyle ve çevre devletlerle olan ilişkilerini uzlaşma ve çatışma bağlamında yorumlar.	1	1	0	100
Avrupa düşüncesinde meydana gelen değişimleri ve bunların etkilerini analiz eder.	1	1	0	100
Mustafa Kemal'in Birinci Dünya Savaşı'na kadarki eğitim ve askerlik hayatını içinde bulunduğu toplumun siyasi, sosyal ve kültürel durumunu değerlendirir.	1	1	0	100
Millî Mücadele sonucunda kazanılan diplomatik başarıları ülkemizin bağımsızlığı açısından değerlendirir.	1	1	0	100
Coğrafya-1	0	0	0	0
Yeryüzündeki farklı iklim tiplerinin özellikleri ve dağılımı hakkında çıkarımlarda bulunur.	1	1	0	100
Bitki toplulukları ve türlerini genel özelliklerine göre sınıflandırır.	1	0	1	0
Bilgileri haritalara aktarmada kullanılan yöntem ve teknikleri açıklar.	1	0	1	0
Afetlerin oluşum nedenlerini ve özelliklerini açıklar.	1	0	1	0
Türkiye'de nüfusun tarihsel seyri sosyal ve ekonomik faktörler açısından değerlendirir.	1	0	0	0
Felsefe	0	0	0	0
Felsefeyi Tanıma	1	1	0	100
Felsefe ile Düşünme	1	1	0	100
Ahlak felsefesinin konusunu ve problemlerini açıklar.	1	1	0	100
FELSEFENİN TEMEL KONULARI VE PROBLEMLERİ	1	1	0	100
Bilim felsefesinin konusunu ve problemlerini açıklar.	1	0	1	0
Din Kült. ve Ahl. Bil.	0	0	0	0
İslam'da ibadet kavramını ve ibadetin kapsamını açıklar.	1	1	0	100
İslam Düşüncesinde İtikadi, Siyasi ve Fikhi Yorumlar	1	1	0	100
Bazı genç sahabilere örnek olan özelliklerini örnek alır.	1	1	0	100

	Soru	Doğru	Yanlış	Boş	Net	Başarı
Fizik	7	5	0	2	5,00	% 71
Kimya	7	3	3	1	2,25	% 32
Biyoloji	6	1	1	4	0,75	% 13
TYT Fen	20	9	4	7	8,00	% 40
Cevap Anahtarı	A BBADAACDEADECBBDCAE					
Cevaplarınız	BBAD A D eDaCaaB					

	S	D	Y	B%
Fizik	0	0	0	0
Yapışma (adezyon) ve birbirini tutma (kohezyon) olaylarını örneklerle açıklar.	1	1	0	100
Basınç ve basınç kuvveti kavramlarının katı, durgun sıvı ve gazlarda bağlı olduğu değişkenleri açıklar.	1	1	0	100
Renk	1	1	0	100
Sürtünme kuvvetinin bağlı olduğu değişkenleri analiz eder.	1	1	0	100
Elektrik akımı, direnç ve potansiyel farkı arasındaki ilişkiyi analiz eder.	1	0	0	0
İş, Enerji ve Güç	1	1	0	100
Kinîma	1	0	0	0
Kimya	0	0	0	0
Kimyanın Sembolik Dili	1	1	0	100
Atomun Yapısı	1	0	0	0
Güçlü Etkileşimler / Kovalent Bağ	1	0	1	0
Maddenin Fiziksel Hâlleri	1	1	0	100
Kimyasal Hesaplamalar / Sınırlayıcı Bileşen Hesaplamaları	1	1	0	100
Çözünme Süreci	1	1	0	100
Astıtlar ve Bazılar	1	0	1	0
Biyoloji	0	0	0	0
Eşeyli Üreme	1	1	0	100
Lizozom	1	1	0	100
Enzimler	1	0	0	0
Kan Grupları	1	0	0	0
Hayvanlar	1	0	0	0
Ekosistemde Madde ve Enerji Akışı	1	0	0	0

DİDAKTİK KALEM TYT 1

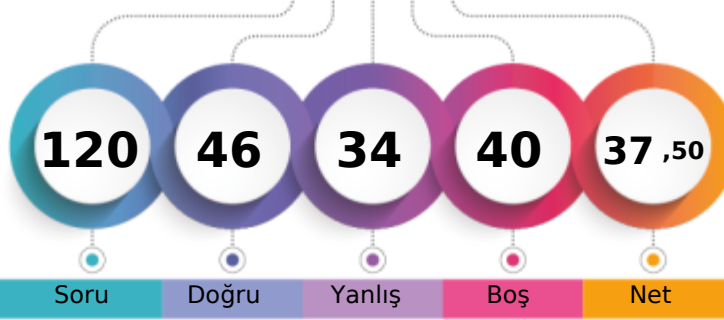

253,698 % 46,56

MANİSA / YUNUSEMRE
KEP AKADEMİ 12.SAYISAL11 - 11029
ELİF YAĞMUR DURMUŞ

1. Öğrenci

Sizin yeriniz
(15358.)

Sonuncu Öğrenci

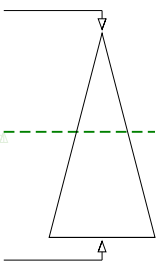

Soru Doğru Yanlış Boş Net

Şube Kurum İlçe İl Genel

Öğrenci Sıra No 29 213 273 751 15358 % 46,56

Sınava Katılan Öğrenci Sayısı 44 311 434 1876 32984

	Soru	Doğru	Yanlış	Boş	Net	Başarı
TYT Türkçe	40	18	19	3	13,25	% 33
Cevap Anahtarı	B	BEACDCBAEEBACDAEDBCACDDAEBCCADCCDBDBACEB				
Cevaplarınız		ebcbDbba B CDdaeBbdeDDcDEBbCbaDbBbcACEe				

	S	D	Y	B%
Türkçe	0	0	0	0
Sözcükler Arası Anlam İlişkileri	2	0	2	0
Söz Öbeklerinde Anlam	1	0	1	0
Sözcükte Anlam	1	0	1	0
Verilen Sözlere Anlamlı Cümle Oluşturma	1	0	1	0
Parçadaki Cümlelerin İçerik ve Özellikleri	2	2	0	100
Cümleyi Yorumlama ve Açıklama	2	1	1	50
Ad Söylü Sözcükler - Karma	2	0	0	0
KARMA DİL BİLGİSİ	1	0	0	0
Bitişik ve Ayrı Yazılan Kelimeler	2	2	0	100
Noktalama İşaretleri - Karma	1	0	1	0
Noktalı Virgöl	1	1	0	100
Paragrafı İkiye Ayırma	1	0	1	0
Paragrafta Anlatım Akışını Bozan Cümle	1	0	1	0
Cümlelerden Paragraf Oluşturma	1	0	1	0
Paragrafta Boş Bırakılan Yerleri Tamamlama	2	2	0	100
Paragrafta Ana Düşünce (Ana Fikir)	5	4	1	80
Paragrafın Yorumlanması	6	2	4	33
Paragrafta Yardımcı Düşünceler	7	3	4	43
Paragrafın Karşılık Olduğu Soruyu Belirleme	1	1	0	100

	Soru	Doğru	Yanlış	Boş	Net	Başarı
Matematik-1	30	9	5	16	7,75	% 26
Geometri	10	4	1	5	3,75	% 38
TYT Matematik	40	13	6	21	11,50	% 29
Cevap Anahtarı	B	ADBBCEECBCDEDCBBEADAACDECEBDCABBCDDEAD				
Cevaplarınız		c e EEdB Cdd A AA EB dBBC D				

	S	D	Y	B%
Matematik-1	0	0	0	0
RASYONEL SAYILAR	1	0	1	0
Üslü ifadeler	1	0	0	0
Köklü ifadeler	1	1	0	100
Ondalık Sayılar	1	0	0	0
Mutlak Değerli Denklemler	1	0	1	0
Aralık Kavramı ve Basit Eşitsizlikler	1	0	0	0
Fonksiyonlarda İşlemler	1	1	0	100
Bölünebilme Kuralları	1	0	0	0
KÜMELER	1	0	0	0
Sayı Basamakları	1	1	0	100
Rutin Olmayan Problemler	5	1	1	20
Önermeler ve Bileşik Önermeler	1	1	0	100
Mutlak Değer Özellikleri	1	0	0	0
VERİ	1	0	0	0
Tek ve Çift Sayılar	1	0	1	0
Birinci Dereceden Bir Bilinmeyenli Denklemler	1	1	0	100
Yaş Problemleri	1	0	1	0
Sayı Problemleri	1	0	0	0
Yüzde, Kar-Zarar Problemleri	1	1	0	100
Hareket Problemleri	1	0	0	0

	Soru	Doğru	Yanlış	Boş	Net	Başarı
Tarih-1	5	2	1	2	1,75	% 35
Coğrafya-1	5	0	0	5	0,00	% 0
Felsefe	5	3	0	2	3,00	% 60
Din Kült. ve Ahl. Bil.	5	4	1	0	3,75	% 75
Felsefe (Seçmeli)	5	0	0	5	0,00	% 0
TYT Sosyal	20	9	2	9	8,50	% 43
Cevap Anahtarı	B	CEDEBEDACEDADBECECABECBAD				
Cevaplarınız		EeE A BEEdCAB				

	S	D	Y	B%
Tarih-1	0	0	0	0
İlk ve Orta Çağlarda İÇ Asya'daki Türk siyasi teşekküllerinin güç ve yönetim yapısını açıklar.	1	1	0	100
Anadolu'daki ilk Türk siyasi teşekküllerinin birbirleriyle ve çevre devletlerle olan ilişkilerini uzlaşma ve çatışma bağlamında açıklar.	1	0	0	0
Avrupa düşüncesinde meydana gelen değişimleri ve bunların etkilerini analiz eder.	1	1	0	100
Mustafa Kemal'in Birinci Dünya Savaşı'na kadarki eğitim ve askerlik hayatını içinde bulunduğu toplumun siyasi, sosyal ve kültürel durumunu analiz eder.	1	0	0	0
Millî Mücadele sonucunda kazanılan diplomatik başarıları ülkemizin bağımsızlığı açısından değerlendirir.	1	0	1	0
Coğrafya-1	0	0	0	0
Yeryüzündeki farklı iklim tiplerinin özellikleri ve dağılışı hakkında çıkarımlarda bulunur.	1	0	0	0
Bitki toplulukları ve türlerini genel özelliklerine göre sınıflandırır.	1	0	0	0
Bilgileri haritalara aktarmada kullanılan yöntem ve teknikleri açıklar.	1	0	0	0
Afetlerin oluşum nedenlerini ve özelliklerini açıklar.	1	0	0	0
Türkiye'de nüfusun tarihsel seyri sosyal ve ekonomik faktörler açısından değerlendirir.	1	0	0	0
Felsefe	0	0	0	0
Felsefeyi Tanıma	1	1	0	100
Felsefe ile Düşünme	1	0	0	0
Ahlak felsefesinin konusunu ve problemlerini açıklar.	1	1	0	100
FELSEFENİN TEMEL KONULARI VE PROBLEMLERİ	1	1	0	100
Bilim felsefesinin konusunu ve problemlerini açıklar.	1	0	0	0
Din Kült. ve Ahl. Bil.	0	0	0	0
İslam'da ibadet kavramını ve ibadetin kapsamını açıklar.	1	1	0	100
İslam Düşüncesinde İtikadi, Siyasi ve Fikhi Yorumlar	1	1	0	100
Bazı genç sahabilere örnek olan özelliklerini örnek alır.	1	1	0	100

	Soru	Doğru	Yanlış	Boş	Net	Başarı
Fizik	7	4	2	1	3,50	% 50
Kimya	7	2	3	2	1,25	% 18
Biyoloji	6	0	2	4	-0,50	% 0
TYT Fen	20	6	7	7	4,25	% 21
Cevap Anahtarı	B	ADBBCAAEDEADBCBBAEDC				
Cevaplarınız		AaBB AbcD bD a c e				

	S	D	Y	B%
Fizik	0	0	0	0
Yapışma (adezyon) ve birbirini tutma (kohezyon) olaylarını örneklerle açıklar.	1	1	0	100
Basınç ve basınç kuvveti kavramlarının katı, durgun sıvı ve gazlarda bağlı olduğu değişkenleri açıklar.	1	1	0	100
Renk	1	1	0	100
Sürtünme kuvvetinin bağlı olduğu değişkenleri analiz eder.	1	0	1	0
Elektrik akımı, direnç ve potansiyel farkı arasındaki ilişkiyi analiz eder.	1	1	0	100
İş, Enerji ve Güç	1	0	1	0
Kinîma	1	0	0	0
Kimya	0	0	0	0
Kimyanın Sembolik Dili	1	1	0	100
Atomun Yapısı	1	0	1	0
Güçlü Etkileşimler / Kovalent Bağ	1	0	1	0
Maddenin Fiziksel Hâlleri	1	1	0	100
Kimyasal Hesaplamalar / Sınırlayıcı Bileşen Hesaplamaları	1	0	0	0
Çözünme Süreci	1	0	1	0
Astirler ve Bazılar	1	0	0	0
Biyoloji	0	0	0	0
Eşeyli Üreme	1	0	1	0
Lizozom	1	0	0	0
Enzimler	1	0	1	0
Kan Grupları	1	0	0	0
Hayvanlar	1	0	0	0
Ekosistemde Madde ve Enerji Akışı	1	0	0	0

DİDAKTİK KALEM TYT 1



316,055 % 15,86

MANİSA / YUNUSEMRE
KEP AKADEMİ 12.SAYISAL

11 - 0
EMİRHAN ATILMIŞ

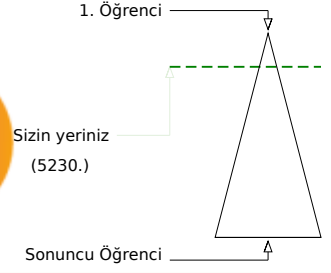
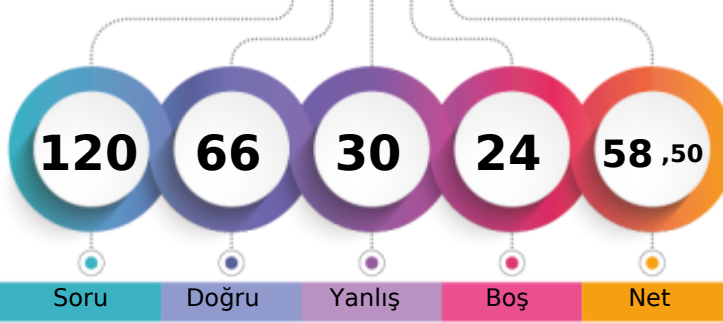

Şube	Kurum	İlçe	İl	Genel
Öğrenci Sıra No	12	118	137	287
Sınava Katılan Öğrenci Sayısı	44	311	434	1876
				5230 % 15,86
				32984

	Soru	Doğru	Yanlış	Boş	Net	Başarı
TYT Türkçe	40	26	14	0	22,50	% 56
Cevap Anahtarı	B	BEACDCBAEEBACDAEDBCACDDAEBCCADCDDBACEB				
Cevaplarınız		ebdCDbaAdEdbCDeEDBCdCDDADEdCCaAcedDBACEB				

	S	D	Y	B%
Türkçe	0	0	0	0
Sözcükler Arası Anlam İlişkileri	2	1	1	50
Söz Öbeklerinde Anlam	1	0	1	0
Sözcükte Anlam	1	0	1	0
Verilen Sözlere Anlamlı Cümle Oluşturma	1	0	1	0
Parçadaki Cümlelerin İçerik ve Özellikleri	2	2	0	100
Cümleyi Yorumlama ve Açıklama	2	1	1	50
Ad Soylu Sözcükler - Karma	2	1	1	50
KARMA DİL BİLGİSİ	1	0	1	0
Bitişik ve Ayrı Yazılan Kelimeler	2	1	1	50
Noktalama İşaretleri - Karma	1	0	1	0
Noktalı Virgöl	1	1	0	100
Paragrafı İkiye Ayırma	1	1	0	100
Paragrafta Anlatım Akışını Bozan Cümle	1	1	0	100
Cümlelerden Paragraf Oluşturma	1	1	0	100
Paragrafta Boş Bırakılan Yerleri Tamamlama	2	1	1	50
Paragrafta Ana Düşünce (Ana Fikir)	5	2	3	40
Paragrafın Yorumlanması	6	6	0	100
Paragrafta Yardımcı Düşünceler	7	6	1	86
Paragrafın Karşılık Olduğu Soruyu Belirleme	1	1	0	100

	Soru	Doğru	Yanlış	Boş	Net	Başarı
Matematik-1	30	7	1	22	6,75	% 23
Geometri	10	8	1	1	7,75	% 78
TYT Matematik	40	15	2	23	14,50	% 36
Cevap Anahtarı	B	ADBBCEECBCDEDCBEEADAACDECEBDCABBCDDEAD				
Cevaplarınız		DB CEE e E C CA BcDeAD				

	S	D	Y	B%
Matematik-1	0	0	0	0
RASYONEL SAYILAR	1	1	0	100
Üslü ifadeler	1	0	0	0
Köklü ifadeler	1	1	0	100
Ondalık Sayılar	1	1	0	100
Mutlak Değerli Denklemler	1	0	0	0
Aralık Kavramı ve Basit Eşitsizlikler	1	1	0	100
Fonksiyonlarda İşlemler	1	0	0	0
Bölünebilme Kuralları	1	0	0	0
KÜMELER	1	0	1	0
Sayı Basamakları	1	1	0	100
Rutin Olmayan Problemler	5	0	0	0
Önermeler ve Bileşik Önermeler	1	1	0	100
Mutlak Değer Özellikleri	1	1	0	100
VERİ	1	0	0	0
Tek ve Çift Sayılar	1	0	0	0
Birinci Dereceden Bir Bilinmeyenli Denklemler	1	0	0	0
Yaş Problemleri	1	0	0	0
Sayı Problemleri	1	0	0	0
Yüzde, Kar-Zarar Problemleri	1	0	0	0
Hareket Problemleri	1	0	0	0

	Soru	Doğru	Yanlış	Boş	Net	Başarı
Tarih-1	5	5	0	0	5,00	% 100
Coğrafya-1	5	2	3	0	1,25	% 25
Felsefe	5	3	2	0	2,50	% 50
Din Kült. ve Ahl. Bil.	5	5	0	0	5,00	% 100
Felsefe (Seçmeli)	5	0	0	5	0,00	% 0
TYT Sosyal	20	15	5	0	13,75	% 69
Cevap Anahtarı	B	CEDEBEDACEDADBECECABECBAD				
Cevaplarınız		CEDEBbDbCcDADccECCAB				

	S	D	Y	B%
Tarih-1	0	0	0	0
İlk ve Orta Çağlarda İÇ Asya'daki Türk siyasi teşekküllerinin güç ve yönetim yapısını açıklar.	1	1	0	100
Anadolu'daki ilk Türk siyasi teşekküllerinin birbirleriyle ve çevre devletlerle olan ilişkilerini uzlaşma ve çatışma bağlamında açıklar.	1	1	0	100
Avrupa düşüncesinde meydana gelen değişimleri ve bunların etkilerini analiz eder.	1	1	0	100
Mustafa Kemal'in Birinci Dünya Savaşı'na kadarki eğitim ve askerlik hayatını içinde bulunduğu toplumun siyasi, sosyal ve kültürel durumunu analiz eder.	1	1	0	100
Millî Mücadele sonucunda kazanılan diplomatik başarıları ülkemizin bağımsızlığı açısından değerlendirir.	1	1	0	100
Coğrafya-1	0	0	0	0
Yeryüzündeki farklı iklim tiplerinin özellikleri ve dağılımı hakkında çıkarımlarda bulunur.	1	1	0	100
Bitki toplulukları ve türlerini genel özelliklerine göre sınıflandırır.	1	0	1	0
Bilgileri haritalara aktarmada kullanılan yöntem ve teknikleri açıklar.	1	0	1	0
Afetlerin oluşum nedenlerini ve özelliklerini açıklar.	1	0	1	0
Türkiye'de nüfusun tarihsel seyri sosyal ve ekonomik faktörler açısından değerlendirir.	1	1	0	100
Felsefe	0	0	0	0
Felsefeyi Tanıma	1	1	0	100
Felsefe ile Düşünme	1	1	0	100
Ahlak felsefesinin konusunu ve problemlerini açıklar.	1	0	1	0
FELSEFENİN TEMEL KONULARI VE PROBLEMLERİ	1	0	1	0
Bilim felsefesinin konusunu ve problemlerini açıklar.	1	1	0	100
Din Kült. ve Ahl. Bil.	0	0	0	0
İslam'da ibadet kavramını ve ibadetin kapsamını açıklar.	1	1	0	100
İslam Düşüncesinde İtikadi, Siyasi ve Fikhi Yorumlar	1	1	0	100
Bazı genç şahabillerin öne çıkan özelliklerini örnek alır.	1	1	0	100

	Soru	Doğru	Yanlış	Boş	Net	Başarı
Fizik	7	2	4	1	1,00	% 14
Kimya	7	4	3	0	3,25	% 46
Biyoloji	6	4	2	0	3,50	% 58
TYT Fen	20	10	9	1	7,75	% 39
Cevap Anahtarı	B	ADBBCAAEEADBCBBAEDC				
Cevaplarınız		caBBE baDEADaaBaeEDC				

	S	D	Y	B%
Fizik	0	0	0	0
Yapışma (adezyon) ve birbirini tutma (kohezyon) olaylarını örneklerle açıklar.	1	1	0	100
Basınç ve basınç kuvveti kavramlarının katı, durgun sıvı ve gazlarda bağlı olduğu değişkenleri açıklar.	1	1	0	100
Renk	1	0	1	0
Sürtünme kuvvetinin bağlı olduğu değişkenleri analiz eder.	1	0	1	0
Elektrik akımı, direnç ve potansiyel farkı arasındaki ilişkiyi analiz eder.	1	0	0	0
İş, Enerji ve Güç	1	0	1	0
Kinîma	1	0	1	0
Kimya	0	0	0	0
Kimyanın Sembolik Dili	1	1	0	100
Atomun Yapısı	1	0	1	0
Güçlü Etkileşimler / Kovalent Bağ	1	1	0	100
Maddenin Fiziksel Hâlleri	1	1	0	100
Kimyasal Hesaplamalar / Sınırlayıcı Bileşen Hesaplamaları	1	1	0	100
Çözünme Süreci	1	0	1	0
Astirler ve Bazılar	1	0	1	0
Biyoloji	0	0	0	0
Eşeyli Üreme	1	0	1	0
Lizozom	1	1	0	100
Enzimler	1	1	0	100
Kan Grupları	1	1	0	100
Hayvanlar	1	0	1	0
Ekosistemde Madde ve Enerji Akışı	1	1	0	100

DİDAKTİK KALEM TYT 1

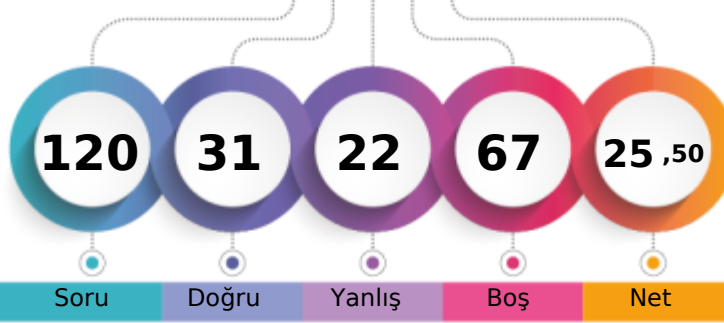

217,988 % 71,16

MANİSA / YUNUSEMRE
KEP AKADEMİ 12.SAYISAL11 - 0
EREN DEMİRDİZEN

1. Öğrenci

Sizin yeriniz
(23470.)

Sonuncu Öğrenci

Soru Doğru Yanlış Boş Net

Şube Kurum İlçe İl Genel

Öğrenci Sıra No 38 268 360 1241 23470 % 71,16

Sınava Katılan Öğrenci Sayısı 44 311 434 1876 32984

		Soru	Doğru	Yanlış	Boş	Net	Başarı
TYT Türkçe		40	10	7	23	8,25	% 21
Cevap Anahtarı	B	BEACDCBAEEBACDAEDBCACDDADEBCCADCDDBDBACEB					
Cevaplarınız		eEAC B bAdD d E a dDBAe					

	S	D	Y	B%
Türkçe	0	0	0	0
Sözcükler Arası Anlam İlişkileri	2	2	0	100
Söz Öbeklerinde Anlam	1	1	0	100
Sözcükte Anlam	1	0	1	0
Verilen Sözlere Anlamlı Cümle Oluşturma	1	0	0	0
Parçadaki Cümlelerin İçerik ve Özellikleri	2	0	0	0
Cümleyi Yorumlama ve Açıklama	2	0	0	0
Ad Söylü Sözcükler - Karma	2	0	0	0
KARMA DİL BİLGİSİ	1	0	0	0
Bitişik ve Ayrı Yazılan Kelimeler	2	1	1	50
Noktalama İşaretleri - Karma	1	1	0	100
Noktalı Virgöl	1	0	0	0
Paragrafı İkiye Ayırma	1	1	0	100
Paragrafta Anlatım Akışını Bozan Cümle	1	0	1	0
Cümlelerden Paragraf Oluşturma	1	0	1	0
Paragrafta Boş Bırakılan Yerleri Tamamlama	2	0	0	0
Paragrafta Ana Düşünce (Ana Fikir)	5	0	1	0
Paragrafın Yorumlanması	6	2	1	33
Paragrafta Yardımcı Düşünceler	7	2	1	29
Paragrafın Karşılık Olduğu Soruyu Belirleme	1	0	0	0

		Soru	Doğru	Yanlış	Boş	Net	Başarı
Matematik-1		30	5	2	23	4,50	% 15
Geometri		10	0	0	10	0,00	% 0
TYT Matematik		40	5	2	33	4,50	% 11
Cevap Anahtarı	B	ADBBCEECBCDEDCBBEADAACDECAEBDCABBCCDDEAD					
Cevaplarınız		B EE Ec d C					

	S	D	Y	B%
Matematik-1	0	0	0	0
RASYONEL SAYILAR	1	0	0	0
Üslü ifadeler	1	0	0	0
Köklü ifadeler	1	1	0	100
Ondalık Sayılar	1	1	0	100
Mutlak Değerli Denklemler	1	0	0	0
Aralık Kavramı ve Basit Eşitsizlikler	1	0	0	0
Fonksiyonlarda İşlemler	1	0	0	0
Bölünebilme Kuralları	1	0	0	0
KÜMELER	1	0	0	0
Sayı Basamakları	1	1	0	100
Rutin Olmayan Problemler	5	0	0	0
Önermeler ve Bileşik Önermeler	1	0	0	0
Mutlak Değer Özellikleri	1	1	0	100
VERİ	1	0	1	0
Tek ve Çift Sayılar	1	0	0	0
Birinci Dereceden Bir Bilinmeyenli Denklemler	1	0	0	0
Yaş Problemleri	1	0	0	0
Sayı Problemleri	1	0	1	0
Yüzde, Kar-Zarar Problemleri	1	0	0	0
Hareket Problemleri	1	0	0	0

		Soru	Doğru	Yanlış	Boş	Net	Başarı
Tarih-1		5	5	0	0	5,00	% 100
Coğrafya-1		5	2	2	1	1,50	% 30
Felsefe		5	4	1	0	3,75	% 75
Din Kült. ve Ahl. Bil.		5	2	3	0	1,25	% 25
Felsefe (Seçmeli)		5	0	0	5	0,00	% 0
TYT Sosyal		20	13	6	1	11,50	% 58
Cevap Anahtarı	B	CEDEBEDACEDADBECECABECBAD					
Cevaplarınız		CEDEBEb CdaADBEdeCdB					

	S	D	Y	B%
Tarih-1	0	0	0	0
İlk ve Orta Çağlarda İÇ Asya'daki Türk siyasi teşekküllerinin güç ve yönetim yapısını açıklar.	1	1	0	100
Anadolu'daki ilk Türk siyasi teşekküllerinin birbirleriyle ve çevre devletlerle olan ilişkilerini uzlaşma ve çatışma bağlamında açıklar.	1	1	0	100
Avrupa düşüncesinde meydana gelen değişimleri ve bunların etkilerini analiz eder.	1	1	0	100
Mustafa Kemal'in Birinci Dünya Savaşı'na kadarki eğitim ve askerlik hayatını içinde bulunduğu toplumun siyasi, sosyal ve kültürel durumunu analiz eder.	1	1	0	100
Millî Mücadele sonucunda kazanılan diplomatik başarıları ülkemizin bağımsızlığı açısından değerlendirir.	1	1	0	100
Coğrafya-1	0	0	0	0
Yeryüzündeki farklı iklim tiplerinin özellikleri ve dağılışı hakkında çıkarımlarda bulunur.	1	0	1	0
Bitki toplulukları ve türlerini genel özelliklerine göre sınıflandırır.	1	0	0	0
Bilgileri haritalara aktarmada kullanılan yöntem ve teknikleri açıklar.	1	1	0	100
Afetlerin oluşum nedenlerini ve özelliklerini açıklar.	1	0	1	0
Türkiye'de nüfusun tarihsel seyri sosyal ve ekonomik faktörler açısından değerlendirir.	1	1	0	100
Felsefe	0	0	0	0
Felsefeyi Tanıma	1	1	0	100
Felsefe ile Düşünme	1	1	0	100
Ahlak felsefesinin konusunu ve problemlerini açıklar.	1	1	0	100
FELSEFENİN TEMEL KONULARI VE PROBLEMLERİ	1	1	0	100
Bilim felsefesinin konusunu ve problemlerini açıklar.	1	0	1	0
Din Kült. ve Ahl. Bil.	0	0	0	0
İslam'da ibadet kavramını ve ibadetin kapsamını açıklar.	1	1	0	100
İslam Düşüncesinde İtikadi, Siyasi ve Fikhi Yorumlar	1	0	1	0
Bazı genç sahabilere örnek olan özelliklerini örnek alır.	1	0	1	0

		Soru	Doğru	Yanlış	Boş	Net	Başarı
Fizik		7	1	4	2	0,00	% 0
Kimya		7	1	0	6	1,00	% 14
Biyoloji		6	1	3	2	0,25	% 4
TYT Fen		20	3	7	10	1,25	% 6
Cevap Anahtarı	B	ADBBCAAEDEADBCBBAEDC					
Cevaplarınız		cbBd b D Bca e					

	S	D	Y	B%
Fizik	0	0	0	0
Yapışma (adezyon) ve birbirini tutma (kohezyon) olaylarını örneklerle açıklar.	1	1	0	100
Basınç ve basınç kuvveti kavramlarının katı, durgun sıvı ve gazlarda bağlı olduğu değişkenleri açıklar.	1	0	1	0
Renk	1	0	1	0
Sürtünme kuvvetinin bağlı olduğu değişkenleri analiz eder.	1	0	1	0
Elektrik akımı, direnç ve potansiyel farkı arasındaki ilişkiyi analiz eder.	1	0	0	0
İş, Enerji ve Güç	1	0	1	0
Kinîma	1	0	0	0
Kimya	0	0	0	0
Kimyanın Sembolik Dili	1	0	0	0
Atomun Yapısı	1	0	0	0
Güçlü Etkileşimler / Kovalent Bağ	1	0	0	0
Maddenin Fiziksel Hâlleri	1	1	0	100
Kimyasal Hesaplamalar / Sınırlayıcı Bileşen Hesaplamaları	1	0	0	0
Çözünme Süreci	1	0	0	0
Astirler ve Bazılar	1	0	0	0
Biyoloji	0	0	0	0
Eşeyli Üreme	1	1	0	100
Lizozom	1	0	0	0
Enzimler	1	0	0	0
Kan Grupları	1	0	1	0
Hayvanlar	1	0	1	0
Ekosistemde Madde ve Enerji Akışı	1	0	1	0

DİDAKTİK KALEM TYT 1



335,288 % 10,30

MANİSA / YUNUSEMRE
KEP AKADEMİ 12.SAYISAL

11 - 0
ESRA NUR TÜRK

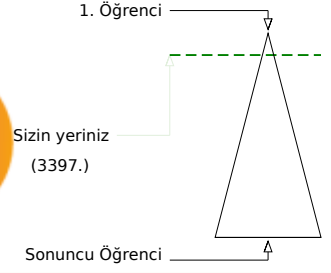
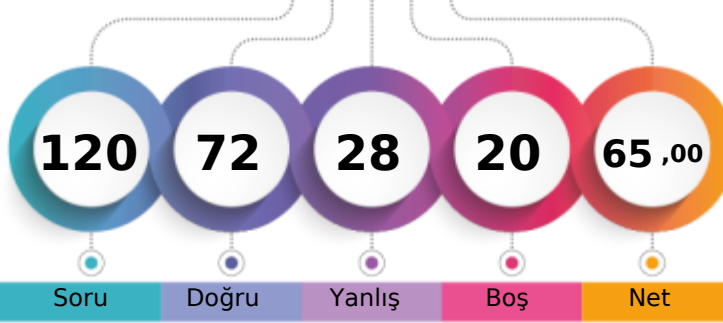

	Şube	Kurum	İlçe	İl	Genel
Öğrenci Sıra No	9	81	96	204	3397 % 10,30
Sınava Katılan Öğrenci Sayısı	44	311	434	1876	32984

	Soru	Doğru	Yanlış	Boş	Net	Başarı
TYT Türkçe	40	29	11	0	26,25	% 66
Cevap Anahtarı	A CEBABDCAEEABDADCDEBDACCDEBDACCDDADBEEDBAC					
Cevaplarınız	CE*ABDeAaceBDdCDCaBDdeCCEBDACCDDADdEBDCAC					

	S	D	Y	B%
Türkçe	0	0	0	0
Sözcükler Arası Anlam İlişkileri	2	2	0	100
Söz Öbeklerinde Anlam	1	1	0	100
Sözcükte Anlam	1	0	1	0
Verilen Sözlere Anlamlı Cümle Oluşturma	1	1	0	100
Parçadaki Cümlelerin İçerik ve Özellikleri	2	2	0	100
Cümleyi Yorumlama ve Açıklama	2	1	1	50
Ad Söylü Sözcükler - Karma	2	0	2	0
KARMA DİL BİLGİSİ	1	0	1	0
Bitişik ve Ayrı Yazılan Kelimeler	2	2	0	100
Noktalama İşaretleri - Karma	1	0	1	0
Noktalı Virgül	1	1	0	100
Paragrafı İkiye Ayırma	1	1	0	100
Paragrafta Anlatım Akışını Bozan Cümle	1	1	0	100
Cümlelerden Paragraf Oluşturma	1	0	1	0
Paragrafta Boş Bırakılan Yerleri Tamamlama	2	2	0	100
Paragrafta Ana Düşünce (Ana Fikir)	5	3	2	60
Paragrafın Yorumlanması	6	4	2	67
Paragrafta Yardımcı Düşünceler	7	7	0	100
Paragrafın Karşılık Olduğu Soruyu Belirleme	1	1	0	100

	Soru	Doğru	Yanlış	Boş	Net	Başarı
Matematik-1	30	15	7	8	13,25	% 44
Geometri	10	5	1	4	4,75	% 48
TYT Matematik	40	20	8	12	18,00	% 45
Cevap Anahtarı	A DAEBBCDCECCEDBBAEADADECACCBDEBBCCADDCADE					
Cevaplarınız	bAEBCCcD E CcaBABdA AD C Ca BB eDC D					

	S	D	Y	B%
Matematik-1	0	0	0	0
RASYONEL SAYILAR	1	0	1	0
Üslü ifadeler	1	1	0	100
Köklü ifadeler	1	1	0	100
Ondalık Sayılar	1	1	0	100
Mutlak Değerli Denklemler	1	0	1	0
Aralık Kavramı ve Basit Eşitsizlikler	1	1	0	100
Fonksiyonlarda İşlemler	1	0	1	0
Bölünebilme Kuralları	1	1	0	100
KÜMELER	1	0	0	0
Sayı Basamakları	1	1	0	100
Rutin Olmayan Problemler	5	2	1	40
Önermeler ve Bileşik Önermeler	1	1	0	100
Mutlak Değer Özellikleri	1	0	1	0
VERİ	1	0	1	0
Tek ve Çift Sayılar	1	1	0	100
Birinci Dereceden Bir Bilinmeyenli Denklemler	1	1	0	100
Yaş Problemleri	1	1	0	100
Sayı Problemleri	1	0	1	0
Yüzde, Kar-Zarar Problemleri	1	1	0	100
Hareket Problemleri	1	0	0	0

	Soru	Doğru	Yanlış	Boş	Net	Başarı
Tarih-1	5	4	0	1	4,00	% 80
Coğrafya-1	5	3	2	0	2,50	% 50
Felsefe	5	4	0	1	4,00	% 80
Din Kült. ve Ahl. Bil.	5	1	3	1	0,25	% 5
Felsefe (Seçmeli)	5	0	0	5	0,00	% 0
TYT Sosyal	20	12	5	3	10,75	% 54
Cevap Anahtarı	A ECEBDDAECEADBEDCAEBCBACDE					
Cevaplarınız	ECE DDAdEeADBE abaB					

	S	D	Y	B%
Tarih-1	0	0	0	0
İlk ve Orta Çağlarda İÇ Asya'daki Türk siyasi teşekküllerinin güç ve yönetim yapısını açıklar.	1	1	0	100
Anadolu'daki ilk Türk siyasi teşekküllerinin birbirleriyle ve çevre devletlerle olan ilişkilerini uzlaşma ve çatışma bağlamında açıklar.	1	1	0	100
Avrupa düşüncesinde meydana gelen değişimleri ve bunların etkilerini analiz eder.	1	1	0	100
Mustafa Kemal'in Birinci Dünya Savaşı'na kadarki eğitim ve askerlik hayatını içinde bulunduğu toplumun siyasi, sosyal ve kültürel durumunu analiz eder.	1	1	0	100
Millî Mücadele sonucunda kazanılan diplomatik başarıları ülkemizin bağımsızlığı açısından değerlendirir.	1	1	0	100
Coğrafya-1	0	0	0	0
Yeryüzündeki farklı iklim tiplerinin özellikleri ve dağılışı hakkında çıkarımlarda bulunur.	1	1	0	100
Bitki toplulukları ve türlerini genel özelliklerine göre sınıflandırır.	1	1	0	100
Bilgileri haritalara aktarmada kullanılan yöntem ve teknikleri açıklar.	1	0	1	0
Afetlerin oluşum nedenlerini ve özelliklerini açıklar.	1	1	0	100
Türkiye'de nüfusun tarihsel seyri sosyal ve ekonomik faktörler açısından değerlendirir.	1	0	1	0
Felsefe	0	0	0	0
Felsefeyi Tanıma	1	1	0	100
Felsefe ile Düşünme	1	1	0	100
Ahlak felsefesinin konusunu ve problemlerini açıklar.	1	1	0	100
FELSEFENİN TEMEL KONULARI VE PROBLEMLERİ	1	1	0	100
Bilim felsefesinin konusunu ve problemlerini açıklar.	1	0	0	0
Din Kült. ve Ahl. Bil.	0	0	0	0
İslam'da ibadet kavramını ve ibadetin kapsamını açıklar.	1	0	1	0
İslam Düşüncesinde İtikadi, Siyasi ve Fikhi Yorumlar	1	0	1	0
Bazı genç sahabilere örnek olan özelliklerini örnek alır.	1	0	1	0

	Soru	Doğru	Yanlış	Boş	Net	Başarı
Fizik	7	5	1	1	4,75	% 68
Kimya	7	3	2	2	2,50	% 36
Biyoloji	6	3	1	2	2,75	% 46
TYT Fen	20	11	4	5	10,00	% 50
Cevap Anahtarı	A BBADAACDEADECBBDCAE					
Cevaplarınız	BBA AAEADeD C BBcC					

	S	D	Y	B%
Fizik	0	0	0	0
Yapışma (adezyon) ve birbirini tutma (kohezyon) olaylarını örneklerle açıklar.	1	1	0	100
Basınç ve basınç kuvveti kavramlarının katı, durgun sıvı ve gazlarda bağlı olduğu değişkenleri açıklar.	1	1	0	100
Renk	1	1	0	100
Sürtünme kuvvetinin bağlı olduğu değişkenleri analiz eder.	1	0	0	0
Elektrik akımı, direnç ve potansiyel farkı arasındaki ilişkiyi analiz eder.	1	1	0	100
İş, Enerji ve Güç	1	1	0	100
Kinîma	1	0	1	0
Kimya	0	0	0	0
Kimyanın Sembolik Dili	1	1	0	100
Atomun Yapısı	1	0	1	0
Güçlü Etkileşimler / Kovalent Bağ	1	0	1	0
Maddenin Fiziksel Hâlleri	1	1	0	100
Kimyasal Hesaplamalar / Sınırlayıcı Bileşen Hesaplamaları	1	0	0	0
Çözüm Süreci	1	1	0	100
Astirler ve Bazılar	1	0	0	0
Biyoloji	0	0	0	0
Eşeyli Üreme	1	1	0	100
Lizozom	1	1	0	100
Enzimler	1	0	1	0
Kan Grupları	1	1	0	100
Hayvanlar	1	0	0	0
Ekosistemde Madde ve Enerji Akışı	1	0	0	0

DİDAKTİK KALEM TYT 1

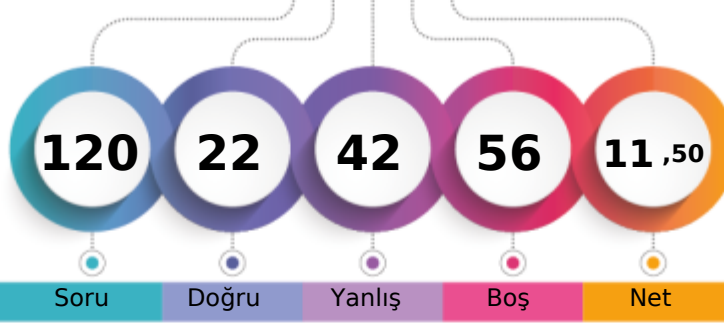

176,325 % 91,23

MANİSA / YUNUSEMRE
KEP AKADEMİ 12.SAYISAL11 - 0
GÖKTUĞ YERALTI

1. Öğrenci

Sizin yeriniz
(30090.)

Sonuncu Öğrenci

Soru Doğru Yanlış Boş Net

Şube Kurum İlçe İl Genel

Öğrenci Sıra No 44 298 415 1721 30090 % 91,23

Sınava Katılan Öğrenci Sayısı 44 311 434 1876 32984

		Soru	Doğru	Yanlış	Boş	Net	Başarı
TYT Türkçe		40	7	14	19	3,50	% 9
Cevap Anahtarı	A	CEBABDCAEEABDADCCEBDADCCBEADCCDADBEEDBAC					
Cevaplarınız		CEebdcdbd bbCDe cDdab BcA					

	S	D	Y	B%
Türkçe	0	0	0	0
Sözcükler Arası Anlam İlişkileri	2	1	1	50
Söz Öbeklerinde Anlam	1	1	0	100
Sözcükte Anlam	1	0	1	0
Verilen Sözlere Anlamlı Cümle Oluşturma	1	0	1	0
Parçadaki Cümlelerin İçerik ve Özellikleri	2	1	1	50
Cümleyi Yorumlama ve Açıklama	2	0	2	0
Ad Söylü Sözcükler - Karma	2	0	0	0
KARMA DİL BİLGİSİ	1	0	0	0
Bitişik ve Ayrı Yazılan Kelimeler	2	0	1	0
Noktalama İşaretleri - Karma	1	0	1	0
Noktalı Virgül	1	1	0	100
Paragrafı İkiye Ayırma	1	1	0	100
Paragrafta Anlatım Akışını Bozan Cümle	1	0	1	0
Cümlelerden Paragraf Oluşturma	1	0	0	0
Paragrafta Boş Bırakılan Yerleri Tamamlama	2	1	1	50
Paragrafta Ana Düşünce (Ana Fikir)	5	0	1	0
Paragrafın Yorumlanması	6	0	2	0
Paragrafta Yardımcı Düşünceler	7	1	0	14
Paragrafın Karşılık Olduğu Soruyu Belirleme	1	0	1	0

		Soru	Doğru	Yanlış	Boş	Net	Başarı
Matematik-1		30	6	7	17	4,25	% 14
Geometri		10	1	1	8	0,75	% 8
TYT Matematik		40	7	8	25	5,00	% 13
Cevap Anahtarı	A	DAEBBCDCECCEDBABAEDADECACCBDEBBACDDCADE					
Cevaplarınız		cc BB D CdE Db dbca A					

	S	D	Y	B%
Matematik-1	0	0	0	0
RASYONEL SAYILAR	1	0	1	0
Üslü ifadeler	1	0	1	0
Köklü ifadeler	1	0	0	0
Ondalık Sayılar	1	1	0	100
Mutlak Değerli Denklemler	1	1	0	100
Aralık Kavramı ve Basit Eşitsizlikler	1	0	0	0
Fonksiyonlarda İşlemler	1	0	0	0
Bölünebilme Kuralları	1	1	0	100
KÜMELER	1	0	0	0
Sayı Basamakları	1	0	0	0
Rutin Olmayan Problemler	5	2	0	40
Önermeler ve Bileşik Önermeler	1	0	1	0
Mutlak Değer Özellikleri	1	1	0	100
VERİ	1	0	0	0
Tek ve Çift Sayılar	1	0	0	0
Birinci Dereceden Bir Bilinmeyenli Denklemler	1	0	0	0
Yaş Problemleri	1	0	0	0
Sayı Problemleri	1	0	0	0
Yüzde, Kar-Zarar Problemleri	1	0	0	0
Hareket Problemleri	1	0	1	0

		Soru	Doğru	Yanlış	Boş	Net	Başarı
Tarih-1		5	1	3	1	0,25	% 5
Coğrafya-1		5	1	3	1	0,25	% 5
Felsefe		5	1	1	3	0,75	% 15
Din Kült. ve Ahl. Bil.		5	0	0	5	0,00	% 0
Felsefe (Seçmeli)		5	1	2	2	0,50	% 10
TYT Sosyal		20	4	9	7	1,75	% 9
Cevap Anahtarı	A	ECEBDDAECEADBEDCAEBCBACDE					
Cevaplarınız		aeE abd bCA d eaD					

	S	D	Y	B%
Tarih-1	0	0	0	0
İlk ve Orta Çağlarda İÇ Asya'daki Türk siyasi teşekküllerinin güç ve yönetim yapısını açıklar.	1	0	1	0
Anadolu'daki ilk Türk siyasi teşekküllerinin birbirleriyle ve çevre devletlerle olan ilişkilerini uzlaşma ve çatışma bağlamında açıklar.	1	0	1	0
Avrupa düşüncesinde meydana gelen değişimleri ve bunların etkilerini analiz eder.	1	1	0	100
Mustafa Kemal'in Birinci Dünya Savaşı'na kadarki eğitim ve askerlik hayatını içinde bulunduğu toplumun siyasi, sosyal ve kültürel durumunu analiz eder.	1	0	0	0
Millî Mücadele sonucunda kazanılan diplomatik başarıları ülkemizin bağımsızlığı açısından değerlendirir.	1	0	1	0
Coğrafya-1	0	0	0	0
Yeryüzündeki farklı iklim tiplerinin özellikleri ve dağılışı hakkında çıkarımlarda bulunur.	1	0	1	0
Bitki toplulukları ve türlerini genel özelliklerine göre sınıflandırır.	1	0	1	0
Bilgileri haritalara aktarmada kullanılan yöntem ve teknikleri açıklar.	1	0	0	0
Afetlerin oluşum nedenlerini ve özelliklerini açıklar.	1	0	1	0
Türkiye'de nüfusun tarihsel seyri sosyal ve ekonomik faktörler açısından değerlendirir.	1	1	0	100
Felsefe	0	0	0	0
Felsefeyi Tanıma	1	1	0	100
Felsefe ile Düşünme	1	0	0	0
Ahlak felsefesinin konusunu ve problemlerini açıklar.	1	0	0	0
FELSEFENİN TEMEL KONULARI VE PROBLEMLERİ	1	0	1	0
Bilim felsefesinin konusunu ve problemlerini açıklar.	1	0	0	0
Din Kült. ve Ahl. Bil.	0	0	0	0
İslam'da ibadet kavramını ve ibadetin kapsamını açıklar.	1	0	0	0
İslam Düşüncesinde İtikadi, Siyasi ve Fikhi Yorumlar	1	0	0	0
Bazı genç şahabilerin öne çıkan özelliklerini örnek alır.	1	0	0	0

		Soru	Doğru	Yanlış	Boş	Net	Başarı
Fizik		7	1	5	1	-0,25	% 0
Kimya		7	1	4	2	0,00	% 0
Biyoloji		6	2	2	2	1,50	% 25
TYT Fen		20	4	11	5	1,25	% 6
Cevap Anahtarı	A	BBADAACDEADECBBDCAE					
Cevaplarınız		aBebbb Dd bdd caCA					

	S	D	Y	B%
Fizik	0	0	0	0
Yapışma (adezyon) ve birbirini tutma (kohezyon) olaylarını örneklerle açıklar.	1	0	1	0
Basınç ve basınç kuvveti kavramlarının katı, durgun sıvı ve gazlarda bağlı olduğu değişkenleri açıklar.	1	1	0	100
Renk	1	0	1	0
Sürtünme kuvvetinin bağlı olduğu değişkenleri analiz eder.	1	0	1	0
Elektrik akımı, direnç ve potansiyel farkı arasındaki ilişkiyi analiz eder.	1	0	1	0
İş, Enerji ve Güç	1	0	1	0
Kinîma	1	0	0	0
Kimya	0	0	0	0
Kimyanın Sembolik Dili	1	1	0	100
Atomun Yapısı	1	1	0	0
Güçlü Etkileşimler / Kovalent Bağ	1	0	0	0
Maddenin Fiziksel Hâlleri	1	0	1	0
Kimyasal Hesaplamalar / Sınırlayıcı Bileşen Hesaplamaları	1	0	1	0
Çözünme Süreci	1	0	1	0
Astirler ve Bazılar	1	0	0	0
Biyoloji	0	0	0	0
Eşeyli Üreme	1	0	0	0
Lizozom	1	0	1	0
Enzimler	1	0	1	0
Kan Grupları	1	0	0	100
Hayvanlar	1	1	0	100
Ekosistemde Madde ve Enerji Akışı	1	0	0	0

DİDAKTİK KALEM TYT 1

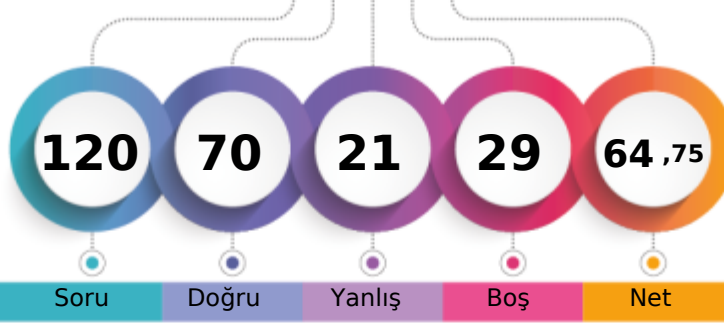

335,675 % 10,18

MANİSA / YUNUSEMRE
KEP AKADEMİ 12.SAYISAL11 - 11022
İREM ÇELİK

1. Öğrenci

Sizin yeriniz
(3358.)

Sonuncu Öğrenci

Soru Doğru Yanlış Boş Net

Şube Kurum İlçe İl Genel

Öğrenci Sıra No 8 80 95 203 3358 % 10,18

Sınava Katılan Öğrenci Sayısı 44 311 434 1876 32984

	Soru	Doğru	Yanlış	Boş	Net	Başarı
TYT Türkçe	40	21	12	7	18,00	% 45
Cevap Anahtarı	B	BEACDCBAEEBACDAEDBCACDDAEBCCADCDDBDBACEB				
Cevaplarınız		aEdCDCBAE BbaccEDBCdbDDAEBCCeDeed				

	S	D	Y	B%
Türkçe	0	0	0	0
Sözcükler Arası Anlam İlişkileri	2	1	1	50
Söz Öbeklerinde Anlam	1	1	0	100
Sözcükte Anlam	1	0	1	0
Verilen Sözlere Anlamlı Cümle Oluşturma	1	1	0	100
Parçadaki Cümlelerin İçerik ve Özellikleri	2	2	0	100
Cümleyi Yorumlama ve Açıklama	2	2	0	100
Ad Söylü Sözcükler - Karma	2	1	0	50
KARMA DİL BİLGİSİ	1	0	1	0
Bitişik ve Ayrı Yazılan Kelimeler	2	1	1	50
Noktalama İşaretleri - Karma	1	0	1	0
Noktalı Virgöl	1	0	1	0
Paragrafı İkiye Ayırma	1	1	0	100
Paragrafta Anlatım Akışını Bozan Cümle	1	1	0	100
Cümlelerden Paragraf Oluşturma	1	1	0	100
Paragrafta Boş Bırakılan Yerleri Tamamlama	2	2	0	100
Paragrafta Ana Düşünce (Ana Fikir)	5	1	3	20
Paragrafın Yorumlanması	6	2	2	33
Paragrafta Yardımcı Düşünceler	7	3	1	43
Paragrafın Karşılık Olduğu Soruyu Belirleme	1	1	0	100

	Soru	Doğru	Yanlış	Boş	Net	Başarı
Matematik-1	30	17	3	10	16,25	% 54
Geometri	10	0	0	10	0,00	% 0
TYT Matematik	40	17	3	20	16,25	% 41
Cevap Anahtarı	B	ADBBCEECBCEDEDCBEEADAACDECEBDCABBCDDEAD				
Cevaplarınız		ADBBCEEC C EcCB bDd CD C				

	S	D	Y	B%
Matematik-1	0	0	0	0
RASYONEL SAYILAR	1	1	0	100
Üslü ifadeler	1	1	0	100
Köklü ifadeler	1	1	0	100
Ondalık Sayılar	1	1	0	100
Mutlak Değerli Denklemler	1	1	0	100
Aralık Kavramı ve Basit Eşitsizlikler	1	1	0	100
Fonksiyonlarda İşlemler	1	0	0	0
Bölünebilme Kuralları	1	0	0	0
KÜMELER	1	1	0	100
Sayı Basamakları	1	1	0	100
Rutin Olmayan Problemler	5	3	0	60
Önermeler ve Bileşik Önermeler	1	1	0	100
Mutlak Değer Özellikleri	1	1	0	100
VERİ	1	0	1	0
Tek ve Çift Sayılar	1	1	0	100
Birinci Dereceden Bir Bilinmeyenli Denklemler	1	0	1	0
Yaş Problemleri	1	1	0	100
Sayı Problemleri	1	0	0	0
Yüzde, Kar-Zarar Problemleri	1	0	1	0
Hareket Problemleri	1	0	0	0

	Soru	Doğru	Yanlış	Boş	Net	Başarı
Tarih-1	5	5	0	0	5,00	% 100
Coğrafya-1	5	4	1	0	3,75	% 75
Felsefe	5	5	0	0	5,00	% 100
Din Kült. ve Ahl. Bil.	5	5	0	0	5,00	% 100
Felsefe (Seçmeli)	5	0	0	5	0,00	% 0
TYT Sosyal	20	19	1	0	18,75	% 94
Cevap Anahtarı	B	CEDEBEDACEDADBECECCABECBAD				
Cevaplarınız		CEDEBEDACdDADBECECCAB				

	S	D	Y	B%
Tarih-1	0	0	0	0
İlk ve Orta Çağlarda İÇ Asya'daki Türk siyasi teşekküllerinin güç ve yönetim yapısını açıklar.	1	1	0	100
Anadolu'daki ilk Türk siyasi teşekküllerinin birbirleriyle ve çevre devletlerle olan ilişkilerini uzlaşma ve çatışma bağlamında açıklar.	1	1	0	100
Avrupa düşüncesinde meydana gelen değişimleri ve bunların etkilerini analiz eder.	1	1	0	100
Mustafa Kemal'in Birinci Dünya Savaşı'na kadarki eğitim ve askerlik hayatını içinde bulunduğu toplumun siyasi, sosyal ve kültürel durumunu analiz eder.	1	1	0	100
Millî Mücadele sonucunda kazanılan diplomatik başarıları ülkemizin bağımsızlığı açısından değerlendirir.	1	1	0	100
Coğrafya-1	0	0	0	0
Yeryüzündeki farklı iklim tiplerinin özellikleri ve dağılışı hakkında çıkarımlarda bulunur.	1	1	0	100
Bitki toplulukları ve türlerini genel özelliklerine göre sınıflandırır.	1	1	0	100
Bilgileri haritalara aktarmada kullanılan yöntem ve teknikleri açıklar.	1	1	0	100
Afetlerin oluşum nedenlerini ve özelliklerini açıklar.	1	0	1	0
Türkiye'de nüfusun tarihsel seyri sosyal ve ekonomik faktörler açısından değerlendirir.	1	1	0	100
Felsefe	0	0	0	0
Felsefeyi Tanıma	1	1	0	100
Felsefe ile Düşünme	1	1	0	100
Ahlak felsefesinin konusunu ve problemlerini açıklar.	1	1	0	100
FELSEFENİN TEMEL KONULARI VE PROBLEMLERİ	1	1	0	100
Bilim felsefesinin konusunu ve problemlerini açıklar.	1	1	0	100
Din Kült. ve Ahl. Bil.	0	0	0	0
İslam'da ibadet kavramını ve ibadetin kapsamını açıklar.	1	1	0	100
İslam Düşüncesinde İtikadi, Siyasi ve Fikhi Yorumlar	1	1	0	100
Bazı genç sahabilere örnek olan özelliklerini örnek alır.	1	1	0	100

	Soru	Doğru	Yanlış	Boş	Net	Başarı
Fizik	7	4	1	2	3,75	% 54
Kimya	7	5	2	0	4,50	% 64
Biyoloji	6	4	2	0	3,50	% 58
TYT Fen	20	13	5	2	11,75	% 59
Cevap Anahtarı	B	ADBBCAAEEADBCBBAEDC				
Cevaplarınız		b B CAAEdcAdACBecEDC				

	S	D	Y	B%
Fizik	0	0	0	0
Yapışma (adezyon) ve birbirini tutma (kohezyon) olaylarını örneklerle açıklar.	1	1	0	100
Basınç ve basınç kuvveti kavramlarının katı, durgun sıvı ve gazlarda bağlı olduğu değişkenleri açıklar.	1	0	0	0
Renk	1	0	1	0
Sürtünme kuvvetinin bağlı olduğu değişkenleri analiz eder.	1	0	0	0
Elektrik akımı, direnç ve potansiyel farkı arasındaki ilişkiyi analiz eder.	1	1	0	100
İş, Enerji ve Güç	1	1	0	100
Kinîma	1	1	0	100
Kimya	0	0	0	0
Kimyanın Sembolik Dili	1	1	0	100
Atomun Yapısı	1	1	0	100
Güçlü Etkileşimler / Kovalent Bağ	1	1	0	100
Maddenin Fiziksel Hâlleri	1	1	0	100
Kimyasal Hesaplamalar / Sınırlayıcı Bileşen Hesaplamaları	1	1	0	100
Çözünme Süreci	1	1	0	100
Astiller ve Bazılar	1	0	1	0
Biyoloji	0	0	0	0
Eşeyli Üreme	1	0	1	0
Lizozom	1	1	0	100
Enzimler	1	1	0	100
Kan Grupları	1	1	0	100
Hayvanlar	1	0	1	0
Ekosistemde Madde ve Enerji Akışı	1	1	0	100

DİDAKTİK KALEM TYT 1

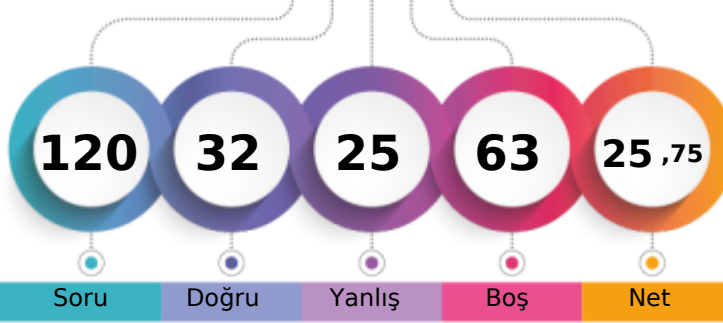

217,960 % 71,17

MANİSA / YUNUSEMRE
KEP AKADEMİ 12.SAYISAL11 - 11117
İRFAN KABAŞ

1. Öğrenci

Sizin yeriniz
(23475.)

Sonuncu Öğrenci

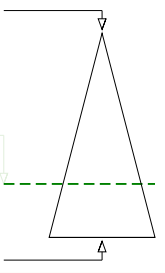

Soru Doğru Yanlış Boş Net

Şube Kurum İlçe İl Genel

Öğrenci Sıra No 39 269 361 1242 23475 % 71,17

Sınava Katılan Öğrenci Sayısı 44 311 434 1876 32984

		Soru	Doğru	Yanlış	Boş	Net	Başarı
TYT Türkçe		40	17	14	9	13,50	% 34
Cevap Anahtarı	A	CEBABDCAEEABDADCDEBDADCCBEADCCDADBEEDBAC					
Cevaplarınız		CbcABcCA aDeCDCE de CEbDbebD dEB ade					

	S	D	Y	B	%
Türkçe	0	0	0	0	
Sözcükler Arası Anlam İlişkileri	2	2	0	100	
Söz Öbeklerinde Anlam	1	0	1	0	
Sözcükte Anlam	1	0	1	0	
Verilen Sözlere Anlamlı Cümle Oluşturma	1	1	0	100	
Parçadaki Cümlelerin İçerik ve Özellikleri	2	0	1	0	
Cümleyi Yorumlama ve Açıklama	2	2	0	100	
Ad Soylu Sözcükler - Karma	2	0	0	0	
KARMA DİL BİLGİSİ	1	0	0	0	
Bitişik ve Ayrı Yazılan Kelimeler	2	1	1	50	
Noktalama İşaretleri - Karma	1	0	1	0	
Noktalı Virgöl	1	1	0	100	
Paragrafı İkiye Ayırma	1	1	0	100	
Paragrafta Anlatım Akışını Bozan Cümle	1	1	0	100	
Cümlelerden Paragraf Oluşturma	1	1	0	100	
Paragrafta Boş Bırakılan Yerleri Tamamlama	2	1	0	50	
Paragrafta Ana Düşünce (Ana Fikir)	5	2	3	40	
Paragrafın Yorumlanması	6	2	3	33	
Paragrafta Yardımcı Düşünceler	7	1	3	14	
Paragrafın Karşılık Olduğu Soruyu Belirleme	1	1	0	100	

		Soru	Doğru	Yanlış	Boş	Net	Başarı
Matematik-1		30	1	1	28	0,75	% 3
Geometri		10	1	1	8	0,75	% 8
TYT Matematik		40	2	2	36	1,50	% 4
Cevap Anahtarı	A	DAEBBCBDCCECCEDBABAEDADECACCBDEBBCCADDCADE					
Cevaplarınız		c C bD					

	S	D	Y	B	%
Matematik-1	0	0	0	0	
RASYONEL SAYILAR	1	0	0	0	
Üslü ifadeler	1	0	0	0	
Köklü ifadeler	1	0	0	0	
Ondalık Sayılar	1	0	0	0	
Mutlak Değerli Denklemler	1	0	0	0	
Aralık Kavramı ve Basit Eşitsizlikler	1	0	0	0	
Fonksiyonlarda İşlemler	1	0	0	0	
Bölünebilme Kuralları	1	0	0	0	
KÜMELER	1	0	0	0	
Sayı Basamakları	1	0	0	0	
Rutin Olmayan Problemler	5	0	0	0	
Önermeler ve Bileşik Önermeler	1	0	0	0	
Mutlak Değer Özellikleri	1	0	0	0	
VERİ	1	0	0	0	
Tek ve Çift Sayılar	1	0	1	0	
Birinci Dereceden Bir Bilinmeyenli Denklemler	1	0	0	0	
Yaş Problemleri	1	0	0	0	
Sayı Problemleri	1	0	0	0	
Yüzde, Kar-Zarar Problemleri	1	0	0	0	
Hareket Problemleri	1	0	0	0	

		Soru	Doğru	Yanlış	Boş	Net	Başarı
Tarih-1		5	5	0	0	5,00	% 100
Coğrafya-1		5	3	1	1	2,75	% 55
Felsefe		5	2	2	1	1,50	% 30
Din Kült. ve Ahl. Bil.		5	3	1	1	2,75	% 55
Felsefe (Seçmeli)		5	0	0	5	0,00	% 0
TYT Sosyal		20	13	4	3	12,00	% 60
Cevap Anahtarı	A	ECEBDDAECEADBEDCAEBCBACDE					
Cevaplarınız		ECEBDD EcCAda a AEbD					

	S	D	Y	B	%
Tarih-1	0	0	0	0	
İlk ve Orta Çağlarda İÇ Asya'daki Türk siyasi teşekküllerinin güç ve yönetim yapısını açıklar.	1	1	0	100	
Anadolu'daki ilk Türk siyasi teşekküllerinin birbirleriyle ve çevre devletlerle olan ilişkilerini uzlaşma ve çatışma bağlamında açıklar.	1	1	0	100	
Avrupa düşüncesinde meydana gelen değişimleri ve bunların etkilerini analiz eder.	1	1	0	100	
Mustafa Kemal'in Birinci Dünya Savaşı'na kadarki eğitim ve askerlik hayatını içinde bulunduğu toplumun siyasi, sosyal ve kültürel durumunu analiz eder.	1	1	0	100	
Millî Mücadele sonucunda kazanılan diplomatik başarıları ülkemizin bağımsızlığı açısından değerlendirir.	1	1	0	100	
Coğrafya-1	0	0	0	0	
Yeryüzündeki farklı iklim tiplerinin özellikleri ve dağılışı hakkında çıkarımlarda bulunur.	1	1	0	100	
Bitki toplulukları ve türlerini genel özelliklerine göre sınıflandırır.	1	0	0	0	
Bilgileri haritalara aktarmada kullanılan yöntem ve teknikleri açıklar.	1	1	0	100	
Afetlerin oluşum nedenlerini ve özelliklerini açıklar.	1	0	1	0	
Türkiye'de nüfusun tarihsel seyri sosyal ve ekonomik faktörler açısından değerlendirir.	1	1	0	100	
Felsefe	0	0	0	0	
Felsefeyi Tanıma	1	1	0	100	
Felsefe ile Düşünme	1	1	0	100	
Ahlak felsefesinin konusunu ve problemlerini açıklar.	1	0	1	0	
FELSEFENİN TEMEL KONULARI VE PROBLEMLERİ	1	0	0	0	
Bilim felsefesinin konusunu ve problemlerini açıklar.	1	0	1	0	
Din Kült. ve Ahl. Bil.	0	0	0	0	
İslam'da ibadet kavramını ve ibadetin kapsamını açıklar.	1	0	0	0	
İslam Düşüncesinde İtikadi, Siyasi ve Fikhi Yorumlar	1	1	0	100	
Bazı genç sahabilere örnek olan özelliklerini örnek alır.	1	1	0	100	

		Soru	Doğru	Yanlış	Boş	Net	Başarı
Fizik		7	0	5	2	-1,25	% 0
Kimya		7	0	0	7	0,00	% 0
Biyoloji		6	0	0	6	0,00	% 0
TYT Fen		20	0	5	15	-1,25	% 0
Cevap Anahtarı	A	BBADAACDEADECBBDCAE					
Cevaplarınız		ead db					

	S	D	Y	B	%
Fizik	0	0	0	0	
Yapışma (adezyon) ve birbirini tutma (kohezyon) olaylarını örneklerle açıklar.	1	0	1	0	
Basınç ve basınç kuvveti kavramlarının katı, durgun sıvı ve gazlarda bağlı olduğu değişkenleri açıklar.	1	0	1	0	
Renk	1	0	1	0	
Sürtünme kuvvetinin bağlı olduğu değişkenleri analiz eder.	1	0	0	0	
Elektrik akımı, direnç ve potansiyel farkı arasındaki ilişkiyi analiz eder.	1	0	1	0	
İş, Enerji ve Güç	1	0	1	0	
Kinîma	1	0	0	0	
Kimya	0	0	0	0	
Kimyanın Sembolik Dili	1	0	0	0	
Atomun Yapısı	1	0	0	0	
Güçlü Etkileşimler / Kovalent Bağ	1	0	0	0	
Maddenin Fiziksel Hâlleri	1	0	0	0	
Kimyasal Hesaplamalar / Sınırlayıcı Bileşen Hesaplamaları	1	0	0	0	
Çözüm Süreci	1	0	0	0	
Astirler ve Bazılar	1	0	0	0	
Biyoloji	0	0	0	0	
Eşeyli Üreme	1	0	0	0	
Lizozom	1	0	0	0	
Enzimler	1	0	0	0	
Kan Grupları	1	0	0	0	
Hayvanlar	1	0	0	0	
Ekosistemde Madde ve Enerji Akışı	1	0	0	0	

DİDAKTİK KALEM TYT 1

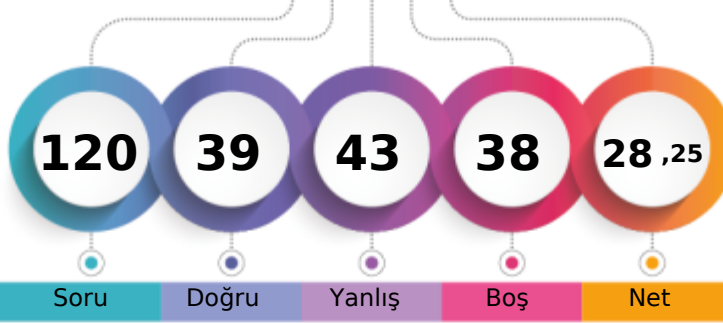

226,188 % 65,73

MANİSA / YUNUSEMRE
KEP AKADEMİ 12.SAYISAL11 - 11213
KEMAL MELİK ASLAY

1. Öğrenci

Sizin yeriniz
(21682.)

Sonuncu Öğrenci

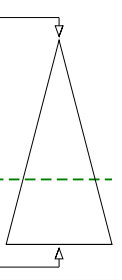

Soru Doğru Yanlış Boş Net

Şube Kurum İlçe İl Genel

Öğrenci Sıra No 36 259 345 1127 21682 % 65,73

Sınava Katılan Öğrenci Sayısı 44 311 434 1876 32984

	Soru	Doğru	Yanlış	Boş	Net	Başarı
TYT Türkçe	40	15	21	4	9,75	% 24
Cevap Anahtarı	B	BEACDCBAEEBACDAEDBCACDDADEBCCADCDDBACEB				
Cevaplarınız		edACaCBAE ddCbeEeBddedDdaa CbbC dDBceEd				

	S	D	Y	B%
Türkçe	0	0	0	0
Sözcükler Arası Anlam İlişkileri	2	2	0	100
Söz Öbeklerinde Anlam	1	0	1	0
Sözcükte Anlam	1	0	1	0
Verilen Sözlere Anlamlı Cümle Oluşturma	1	1	0	100
Parçadaki Cümlelerin İçerik ve Özellikleri	2	0	2	0
Cümleyi Yorumlama ve Açıklama	2	2	0	100
Ad Soylu Sözcükler - Karma	2	1	0	50
KARMA DİL BİLGİSİ	1	0	1	0
Bitişik ve Ayrı Yazılan Kelimeler	2	0	2	0
Noktalama İşaretleri - Karma	1	0	1	0
Noktalı Virgöl	1	1	0	100
Paragrafı İkiye Ayırma	1	0	1	0
Paragrafta Anlatım Akışını Bozan Cümle	1	0	1	0
Cümlelerden Paragraf Oluşturma	1	1	0	100
Paragrafta Boş Bırakılan Yerleri Tamamlama	2	1	0	50
Paragrafta Ana Düşünce (Ana Fikir)	5	2	2	40
Paragrafın Yorumlanması	6	3	3	50
Paragrafta Yardımcı Düşünceler	7	1	5	14
Paragrafın Karşılık Olduğu Soruyu Belirleme	1	0	1	0

	Soru	Doğru	Yanlış	Boş	Net	Başarı
Matematik-1	30	5	6	19	3,50	% 12
Geometri	10	4	1	5	3,75	% 38
TYT Matematik	40	9	7	24	7,25	% 18
Cevap Anahtarı	B	ADBBCEECBCDEDCBBEADAACDECEBDCABBCCDDEAD				
Cevaplarınız		e EEed c dA CD a ABBA E				

	S	D	Y	B%
Matematik-1	0	0	0	0
RASYONEL SAYILAR	1	0	0	0
Üslü ifadeler	1	0	0	0
Köklü ifadeler	1	1	0	100
Ondalık Sayılar	1	0	1	0
Mutlak Değerli Denklemler	1	0	0	0
Aralık Kavramı ve Basit Eşitsizlikler	1	0	0	0
Fonksiyonlarda İşlemler	1	0	1	0
Bölünebilme Kuralları	1	0	0	0
KÜMELER	1	0	0	0
Sayı Basamakları	1	1	0	100
Rutin Olmayan Problemler	5	1	1	20
Önermeler ve Bileşik Önermeler	1	0	0	0
Mutlak Değer Özellikleri	1	0	1	0
VERİ	1	0	0	0
Tek ve Çift Sayılar	1	0	0	0
Birinci Dereceden Bir Bilinmeyenli Denklemler	1	1	0	100
Yaş Problemleri	1	0	0	0
Sayı Problemleri	1	0	1	0
Yüzde, Kar-Zarar Problemleri	1	0	0	0
Hareket Problemleri	1	0	0	0

	Soru	Doğru	Yanlış	Boş	Net	Başarı
Tarih-1	5	4	1	0	3,75	% 75
Coğrafya-1	5	2	2	1	1,50	% 30
Felsefe	5	2	3	0	1,25	% 25
Din Kült. ve Ahl. Bil.	5	2	3	0	1,25	% 25
Felsefe (Seçmeli)	5	0	0	5	0,00	% 0
TYT Sosyal	20	10	9	1	7,75	% 39
Cevap Anahtarı	B	CEDEBEDACEDADBECECABECBAD				
Cevaplarınız		CEDcBaD CcaAbBdceCbB				

	S	D	Y	B%
Tarih-1	0	0	0	0
İlk ve Orta Çağlarda İÇ Asya'daki Türk siyasi teşekküllerinin güç ve yönetim yapısını açıklar.	1	1	0	100
Anadolu'daki ilk Türk siyasi teşekküllerinin birbirleriyle ve çevre devletlerle olan ilişkilerini uzlaşma ve çatışma bağlamında açıklar.	1	1	0	100
Avrupa düşüncesinde meydana gelen değişimleri ve bunların etkilerini analiz eder.	1	0	1	0
Mustafa Kemal'in Birinci Dünya Savaşı'na kadarki eğitim ve askerlik hayatını içinde bulunduğu toplumun siyasi, sosyal ve kültürel durumunu analiz eder.	1	1	0	100
Millî Mücadele sonucunda kazanılan diplomatik başarıları ülkemizin bağımsızlığı açısından değerlendirir.	1	1	0	100
Coğrafya-1	0	0	0	0
Yeryüzündeki farklı iklim tiplerinin özellikleri ve dağılışı hakkında çıkarımlarda bulunur.	1	1	0	100
Bitki toplulukları ve türlerini genel özelliklerine göre sınıflandırır.	1	0	0	0
Bilgileri haritalara aktarmada kullanılan yöntem ve teknikleri açıklar.	1	0	1	0
Afetlerin oluşum nedenlerini ve özelliklerini açıklar.	1	0	1	0
Türkiye'de nüfusun tarihsel seyri sosyal ve ekonomik faktörler açısından değerlendirir.	1	1	0	100
Felsefe	0	0	0	0
Felsefeyi Tanıma	1	1	0	100
Felsefe ile Düşünme	1	0	1	0
Ahlak felsefesinin konusunu ve problemlerini açıklar.	1	1	0	100
FELSEFENİN TEMEL KONULARI VE PROBLEMLERİ	1	0	1	0
Bilim felsefesinin konusunu ve problemlerini açıklar.	1	0	1	0
Din Kült. ve Ahl. Bil.	0	0	0	0
İslam'da ibadet kavramını ve ibadetin kapsamını açıklar.	1	1	0	100
İslam Düşüncesinde İtikadi, Siyasi ve Fikhi Yorumlar	1	0	1	0
Bazı genç şahabillerin öne çıkan özelliklerini örnek alır.	1	0	1	0

	Soru	Doğru	Yanlış	Boş	Net	Başarı
Fizik	7	2	2	3	1,50	% 21
Kimya	7	1	4	2	0,00	% 0
Biyoloji	6	2	0	4	2,00	% 33
TYT Fen	20	5	6	9	3,50	% 18
Cevap Anahtarı	B	ADBBCAADEADBCBBAEDC				
Cevaplarınız		c BB ba b baC E C				

	S	D	Y	B%
Fizik	0	0	0	0
Yapışma (adezyon) ve birbirini tutma (kohezyon) olaylarını örneklerle açıklar.	1	1	0	100
Basınç ve basınç kuvveti kavramlarının katı, durgun sıvı ve gazlarda bağlı olduğu değişkenleri açıklar.	1	1	0	100
Renk	1	0	1	0
Sürtünme kuvvetinin bağlı olduğu değişkenleri analiz eder.	1	0	0	0
Elektrik akımı, direnç ve potansiyel farkı arasındaki ilişkiyi analiz eder.	1	0	0	0
İş, Enerji ve Güç	1	0	1	0
Kinîma	1	0	0	0
Kimya	0	0	0	0
Kimyanın Sembolik Dili	1	0	0	0
Atomun Yapısı	1	0	1	0
Güçlü Etkileşimler / Kovalent Bağ	1	0	0	0
Maddenin Fiziksel Hâlleri	1	0	1	0
Kimyasal Hesaplamalar / Sınırlayıcı Bileşen Hesaplamaları	1	0	1	0
Çözünme Süreci	1	1	0	100
Astirler ve Bazılar	1	0	1	0
Biyoloji	0	0	0	0
Eşeyli Üreme	1	0	0	0
Lizozom	1	0	0	0
Enzimler	1	0	0	0
Kan Grupları	1	0	0	100
Hayvanlar	1	0	0	0
Ekosistemde Madde ve Enerji Akışı	1	1	0	100

DİDAKTİK KALEM TYT 1

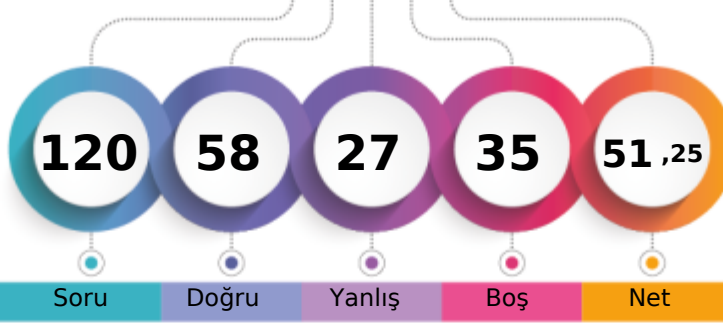

294,708 % 23,93

MANİSA / YUNUSEMRE
KEP AKADEMİ 12.SAYISAL11 - 0
M TAHA KARAKÖSE

1. Öğrenci

Sizin yeriniz
(7894.)

Sonuncu Öğrenci

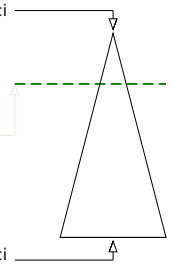

Soru Doğru Yanlış Boş Net

Şube Kurum İlçe İl Genel

Öğrenci Sıra No 17 148 174 402 7894 % 23,93

Sınava Katılan Öğrenci Sayısı 44 311 434 1876 32984

	Soru	Doğru	Yanlış	Boş	Net	Başarı
TYT Türkçe	40	21	13	6	17,75	% 44
Cevap Anahtarı	A	CEBABDCAEEABDADCCEBDADCCBEBDBAC				
Cevaplarınız		CEeAccCA AaDeCebEBDDd adDAdCc dEBDBAC				

	S	D	Y	B%
Türkçe	0	0	0	0
Sözcükler Arası Anlam İlişkileri	2	2	0	100
Söz Öbeklerinde Anlam	1	1	0	100
Sözcükte Anlam	1	0	1	0
Verilen Sözlere Anlamlı Cümle Oluşturma	1	0	1	0
Parçadaki Cümlelerin İçerik ve Özellikleri	2	1	1	50
Cümleyi Yorumlama ve Açıklama	2	2	0	100
Ad Söylü Sözcükler - Karma	2	0	0	0
KARMA DİL BİLGİSİ	1	1	0	100
Bitişik ve Ayrı Yazılan Kelimeler	2	1	1	50
Noktalama İşaretleri - Karma	1	0	1	0
Noktalı Virgül	1	1	0	100
Paragrafı İkiye Ayırma	1	0	1	0
Paragrafta Anlatım Akışını Bozan Cümle	1	0	1	0
Cümlelerden Paragraf Oluşturma	1	1	0	100
Paragrafta Boş Bırakılan Yerleri Tamamlama	2	1	1	50
Paragrafta Ana Düşünce (Ana Fikir)	5	2	3	40
Paragrafın Yorumlanması	6	3	2	50
Paragrafta Yardımcı Düşünceler	7	4	0	57
Paragrafın Karşılık Olduğu Soruyu Belirleme	1	1	0	100

	Soru	Doğru	Yanlış	Boş	Net	Başarı
Matematik-1	30	11	7	12	9,25	% 31
Geometri	10	5	0	5	5,00	% 50
TYT Matematik	40	16	7	17	14,25	% 36
Cevap Anahtarı	A	DAEBBCDCECCEDBABAEDADECACCBDEBBCADDCADE				
Cevaplarınız		DAEBdCB caCa A D CbdcE BCA D A				

	S	D	Y	B%
Matematik-1	0	0	0	0
RASYONEL SAYILAR	1	1	0	100
Üslü İfadeler	1	1	0	100
Köklü İfadeler	1	1	0	100
Ondalık Sayılar	1	1	0	100
Mutlak Değerli Denklemler	1	0	1	0
Aralık Kavramı ve Basit Eşitsizlikler	1	1	0	100
Fonksiyonlarda İşlemler	1	1	0	100
Bölünebilme Kuralları	1	0	0	0
KÜMELER	1	0	0	0
Sayı Basamakları	1	0	1	0
Rutin Olmayan Problemler	5	1	2	20
Önermeler ve Bileşik Önermeler	1	1	0	100
Mutlak Değer Özellikleri	1	0	1	0
VERİ	1	0	0	0
Tek ve Çift Sayılar	1	0	0	0
Birinci Dereceden Bir Bilinmeyenli Denklemler	1	1	0	100
Yaş Problemleri	1	0	0	0
Sayı Problemleri	1	0	0	0
Yüzde, Kar-Zarar Problemleri	1	0	0	0
Hareket Problemleri	1	0	0	0

	Soru	Doğru	Yanlış	Boş	Net	Başarı
Tarih-1	5	5	0	0	5,00	% 100
Coğrafya-1	5	1	2	2	0,50	% 10
Felsefe	5	3	1	1	2,75	% 55
Din Kült. ve Ahl. Bil.	5	5	0	0	5,00	% 100
Felsefe (Seçmeli)	5	0	0	5	0,00	% 0
TYT Sosyal	20	14	3	3	13,25	% 66
Cevap Anahtarı	A	ECEBDDAECEADBEDCAEBCBACDE				
Cevaplarınız		ECEBD ddCAcB DCAEBC				

	S	D	Y	B%
Tarih-1	0	0	0	0
İlk ve Orta Çağlarda İÇ Asya'daki Türk siyasi teşekküllerinin güç ve yönetim yapısını açıklar.	1	1	0	100
Anadolu'daki ilk Türk siyasi teşekküllerinin birbirleriyle ve çevre devletlerle olan ilişkilerini uzlaşma ve çatışma bağlamında açıklar.	1	1	0	100
Avrupa düşüncesinde meydana gelen değişimleri ve bunların etkilerini analiz eder.	1	1	0	100
Mustafa Kemal'in Birinci Dünya Savaşı'na kadarki eğitim ve askerlik hayatını içinde bulunduğu toplumun siyasi, sosyal ve kültürel durumunu analiz eder.	1	1	0	100
Millî Mücadele sonucunda kazanılan diplomatik başarıları ülkemizin bağımsızlığı açısından değerlendirir.	1	1	0	100
Coğrafya-1	0	0	0	0
Yeryüzündeki farklı iklim tiplerinin özellikleri ve dağılışı hakkında çıkarımlarda bulunur.	1	0	0	0
Bitki toplulukları ve türlerini genel özelliklerine göre sınıflandırır.	1	0	0	0
Bilgileri haritalara aktarmada kullanılan yöntem ve teknikleri açıklar.	1	0	1	0
Afetlerin oluşum nedenlerini ve özelliklerini açıklar.	1	0	1	0
Türkiye'de nüfusun tarihsel seyri sosyal ve ekonomik faktörler açısından değerlendirir.	1	1	0	100
Felsefe	0	0	0	0
Felsefeyi Tanıma	1	1	0	100
Felsefe ile Düşünme	1	0	1	0
Ahlak felsefesinin konusunu ve problemlerini açıklar.	1	1	0	100
FELSEFENİN TEMEL KAVRAMLARI VE PROBLEMLERİ	1	0	0	0
Bilim felsefesinin konusunu ve problemlerini açıklar.	1	1	0	100
Din Kült. ve Ahl. Bil.	0	0	0	0
İslam'da ibadet kavramını ve ibadetin kapsamını açıklar.	1	1	0	100
İslam Düşüncesinde İtikadi, Siyasi ve Fikhi Yorumlar	1	1	0	100
Bazı genç şahısların öne çıkan özelliklerini örnek alır.	1	1	0	100

	Soru	Doğru	Yanlış	Boş	Net	Başarı
Fizik	7	3	1	3	2,75	% 39
Kimya	7	2	3	2	1,25	% 18
Biyoloji	6	2	0	4	2,00	% 33
TYT Fen	20	7	4	9	6,00	% 30
Cevap Anahtarı	A	BBADAACDEADECBBDCAE				
Cevaplarınız		BBA b Dadb C C E				

	S	D	Y	B%
Fizik	0	0	0	0
Yapışma (adezyon) ve birbirini tutma (kohezyon) olaylarını örneklerle açıklar.	1	1	0	100
Basınç ve basınç kuvveti kavramlarının katı, durgun sıvı ve gazlarda bağlı olduğu değişkenleri açıklar.	1	1	0	100
Renk	1	1	0	100
Sürtünme kuvvetinin bağlı olduğu değişkenleri analiz eder.	1	0	0	0
Elektrik akımı, direnç ve potansiyel farkı arasındaki ilişkiyi analiz eder.	1	0	0	0
İş, Enerji ve Güç	1	0	1	0
Kinîma	1	0	0	0
Kimya	0	0	0	0
Kimyanın Sembolik Dili	1	1	0	100
Atomun Yapısı	1	0	1	0
Güçlü Etkileşimler / Kovalent Bağ	1	0	1	0
Maddenin Fiziksel Hâlleri	1	0	1	0
Kimyasal Hesaplamalar / Sınırlayıcı Bileşen Hesaplamaları	1	0	0	0
Çözünme Süreci	1	1	0	100
Astiller ve Bazılar	1	0	0	0
Biyoloji	0	0	0	0
Eşeyli Üreme	1	0	0	0
Lizozom	1	0	0	0
Enzimler	1	0	0	0
Kan Grupları	1	1	0	100
Hayvanlar	1	0	0	0
Ekosistemde Madde ve Enerji Akışı	1	1	0	100

DİDAKTİK KALEM TYT 1

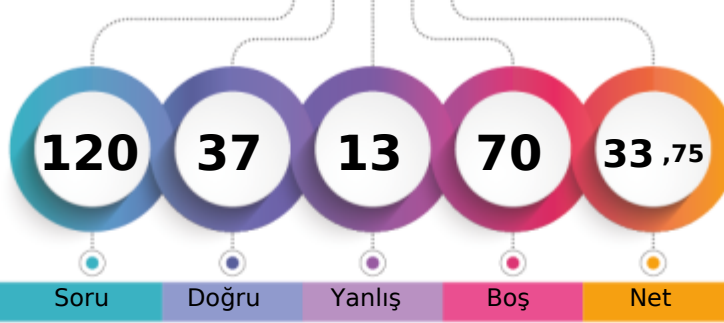

241,390 % 55,16

MANİSA / YUNUSEMRE
KEP AKADEMİ 12.SAYISAL11 - 0
NEHİR GÖK EN

1. Öğrenci

Sizin yeriniz
(18193.)

Sonuncu Öğrenci

Soru Doğru Yanlış Boş Net

Şube Kurum İlçe İl Genel

Öğrenci Sıra No 32 244 316 920 18193 % 55,16

Sınava Katılan Öğrenci Sayısı 44 311 434 1876 32984

		Soru	Doğru	Yanlış	Boş	Net	Başarı
TYT Türkçe		40	22	10	8	19,50	% 49
Cevap Anahtarı	A	CEBABDCAEEABDACDCEDBDACCCEBDACCADDBEBDBAC					
Cevaplarınız		CbBABAcaAEaeBDACDCEDBDdCadDbCC AD					

	S	D	Y	B%
Türkçe	0	0	0	0
Sözcükler Arası Anlam İlişkileri	2	2	0	100
Söz Öbeklerinde Anlam	1	0	1	0
Sözcükte Anlam	1	1	0	100
Verilen Sözlere Anlamlı Cümle Oluşturma	1	1	0	100
Parçadaki Cümlelerin İçerik ve Özellikleri	2	1	1	50
Cümleyi Yorumlama ve Açıklama	2	1	1	50
Ad Söylü Sözcükler - Karma	2	1	1	50
KARMA DİL BİLGİSİ	1	0	1	0
Bitişik ve Ayrı Yazılan Kelimeler	2	2	0	100
Noktalama İşaretleri - Karma	1	1	0	100
Noktalı Virgül	1	1	0	100
Paragrafı İkiye Ayırma	1	1	0	100
Paragrafta Anlatım Akışını Bozan Cümle	1	1	0	100
Cümlelerden Paragraf Oluşturma	1	1	0	100
Paragrafta Boş Bırakılan Yerleri Tamamlama	2	1	1	50
Paragrafta Ana Düşünce (Ana Fikir)	5	1	1	20
Paragrafın Yorumlanması	6	2	2	33
Paragrafta Yardımcı Düşünceler	7	3	1	43
Paragrafın Karşılık Olduğu Soruyu Belirleme	1	1	0	100

		Soru	Doğru	Yanlış	Boş	Net	Başarı
Matematik-1		30	11	3	16	10,25	% 34
Geometri		10	4	0	6	4,00	% 40
TYT Matematik		40	15	3	22	14,25	% 36
Cevap Anahtarı	A	DAEBBCBDCECCEDBABAEDADECACCBDEBBACDDCADE					
Cevaplarınız		DAcBeC CE BA A D C d CA D A					

	S	D	Y	B%
Matematik-1	0	0	0	0
RASYONEL SAYILAR	1	1	0	100
Üslü İfadeler	1	1	0	100
Göklü İfadeler	1	0	1	0
Ondalık Sayılar	1	1	0	100
Mutlak Değerli Denklemler	1	0	1	0
Aralık Kavramı ve Basit Eşitsizlikler	1	1	0	100
Fonksiyonlarda İşlemler	1	0	0	0
Bölünebilme Kuralları	1	0	0	0
KÜMELER	1	0	0	0
Sayı Basamakları	1	0	0	0
Rutin Olmayan Problemler	5	2	0	40
Önermeler ve Bileşik Önermeler	1	1	0	100
Mutlak Değer Özellikleri	1	1	0	100
VERİ	1	0	0	0
Tek ve Çift Sayılar	1	1	0	100
Birinci Dereceden Bir Bilinmeyenli Denklemler	1	1	0	100
Yaş Problemleri	1	0	0	0
Sayı Problemleri	1	0	0	0
Yüzde, Kar-Zarar Problemleri	1	0	0	0
Hareket Problemleri	1	0	0	0

		Soru	Doğru	Yanlış	Boş	Net	Başarı
TYT Sosyal		20	0	0	20	0,00	% 0
Cevap Anahtarı	A	ECEBDDAECECADBEDCAEBCBACDE					
Cevaplarınız							

	S	D	Y	B%
Tarih-1	0	0	0	0
İlk ve Orta Çağlarda İç Asya'daki Türk siyasi teşekküllerinin güç ve yönetim yapısını açıklar.	1	0	0	0
Anadolu'daki ilk Türk siyasi teşekküllerinin birbirleriyle ve çevre devletlerle olan ilişkilerini uzlaşma ve çatışma bağları	1	0	0	0
Avrupa düşüncesinde meydana gelen değişimleri ve bunların etkilerini analiz eder.	1	0	0	0
Mustafa Kemal'in Birinci Dünya Savaşı'na kadarki eğitim ve askerlik hayatını içinde bulunduğu toplumun siyasi, sosyal	1	0	0	0
Millî Mücadele sonucunda kazanılan diplomatik başarıları ülkemizin bağımsızlığı açısından değerlendirir.	1	0	0	0
Coğrafya-1	0	0	0	0
Yeryüzündeki farklı iklim tiplerinin özellikleri ve dağılışı hakkında çıkarımlarda bulunur.	1	0	0	0
Bitki toplulukları ve türlerini genel özelliklerine göre sınıflandırır.	1	0	0	0
Bilgileri haritalara aktarmada kullanılan yöntem ve teknikleri açıklar.	1	0	0	0
Afetlerin oluşum nedenlerini ve özelliklerini açıklar.	1	0	0	0
Türkiye'de nüfusun tarihsel seyri sosyal ve ekonomik faktörler açısından değerlendirir.	1	0	0	0
Felsefe	0	0	0	0
Felsefeyi Tanıma	1	0	0	0
Felsefe ile Düşünme	1	0	0	0
Ahlak felsefesinin konusunu ve problemlerini açıklar.	1	0	0	0
FELSEFENİN TEMEL KONULARI VE PROBLEMLERİ	1	0	0	0
Bilim felsefesinin konusunu ve problemlerini açıklar.	1	0	0	0
Din Küt. ve Ahl. Bil.	0	0	0	0
İslam'da ibadet kavramını ve ibadetin kapsamını açıklar.	1	0	0	0
İslam Düşüncesinde İtikadi, Siyasi ve Fikhi Yorumlar	1	0	0	0
Bazı genç sahibilerin öne çıkan özelliklerini örnek alır.	1	0	0	0
Bilgi ve İnanç	1	0	0	0
Kaynağı ve unsurları bakımından din tanımlarını karşılaştırır.	1	0	0	0
Felsefe (Seçmeli)	0	0	0	0
Siyaset felsefesinin konusunu ve problemlerini açıklar.	1	0	0	0
Varlık felsefesinin konusunu ve problemlerini açıklar.	1	0	0	0
Bilgi felsefesinin konusunu ve problemlerini açıklar.	1	0	0	0
Sanat felsefesinin konusunu ve problemlerini açıklar.	1	0	0	0
Din felsefesinin konusunu ve sorularını açıklar.	1	0	0	0

		Soru	Doğru	Yanlış	Boş	Net	Başarı
TYT Fen		20	0	0	20	0,00	% 0
Cevap Anahtarı	A	BBADAACDEADECBBDCAE					
Cevaplarınız							

	S	D	Y	B%
Fizik	0	0	0	0
Yapışma (adezyon) ve birbirini tutma (kohezyon) olaylarını örneklerle açıklar.	1	0	0	0
Basınç ve basınç kuvveti kavramlarının katı, durgun sıvı ve gazlarda bağlı olduğu değişkenleri açıklar.	1	0	0	0
Renk	1	0	0	0
Sürtünme kuvvetinin bağlı olduğu değişkenleri analiz eder.	1	0	0	0
Elektrik akımı, direnç ve potansiyel farkı arasındaki ilişkiyi analiz eder.	1	0	0	0
İş, Enerji ve Güç	1	0	0	0
Kırılma	1	0	0	0
Kimya	0	0	0	0
Kimyanın Sembolik Dili	1	0	0	0
Atomun Yapısı	1	0	0	0
Güçlü Etkileşimler / Kovalent Bağ	1	0	0	0
Maddenin Fiziksel Hâlleri	1	0	0	0
Kimyasal Hesaplamalar / Sınırlayıcı Bileşen Hesaplamaları	1	0	0	0
Çözünme Süreci	1	0	0	0
Asitler ve Bazlar	1	0	0	0
Biyoloji	0	0	0	0
Eşeyli Üreme	1	0	0	0
Lizozom	1	0	0	0
Enzimler	1	0	0	0
Kan Grupları	1	0	0	0
Hayvanlar	1	0	0	0
Ekosistemde Madde ve Enerji Akışı	1	0	0	0

DİDAKTİK KALEM TYT 1



336,433 % 10,00

MANİSA / YUNUSEMRE
KEP AKADEMİ 12.SAYISAL

11 - 11034
NURGÜL DENİZMEN

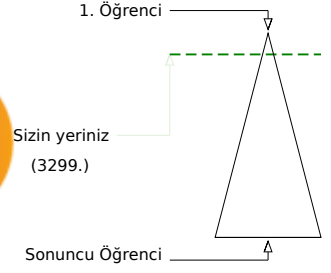
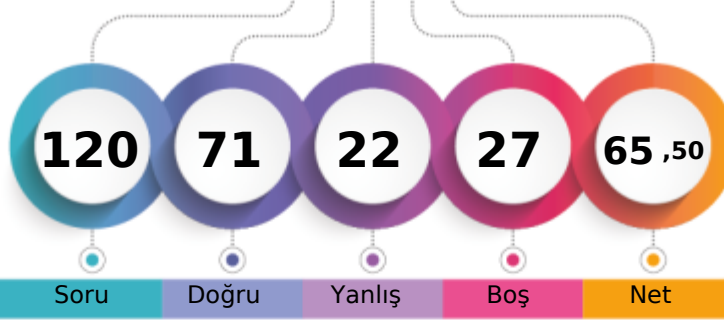

Soru Doğru Yanlış Boş Net

Şube Kurum İlçe İl Genel

Öğrenci Sıra No 7 79 93 200 3299 % 10,00

Sınava Katılan Öğrenci Sayısı 44 311 434 1876 32984

	Soru	Doğru	Yanlış	Boş	Net	Başarı
TYT Türkçe	40	31	9	0	28,75	% 72
Cevap Anahtarı	A CEBABDCAEEABDADCCEBDADCCCEBDACCDDADBEEDBAC					
Cevaplarınız	CbedBcCAEEABDADCCEBDdDeaEdDACCDDdEBDBAC					

	S	D	Y	B%
Türkçe	0	0	0	0
Sözcükler Arası Anlam İlişkileri	2	1	1	50
Söz Öbeklerinde Anlam	1	0	1	0
Sözcükte Anlam	1	0	1	0
Verilen Sözlere Anlamlı Cümle Oluşturma	1	1	0	100
Parçadaki Cümlelerin İçerik ve Özellikleri	2	1	1	50
Cümleyi Yorumlama ve Açıklama	2	2	0	100
Ad Söylü Sözcükler - Karma	2	2	0	100
KARMA DİL BİLGİSİ	1	1	0	100
Bitişik ve Ayrı Yazılan Kelimeler	2	2	0	100
Noktalama İşaretleri - Karma	1	1	0	100
Noktalı Virgül	1	1	0	100
Paragrafı İkiye Ayırma	1	1	0	100
Paragrafta Anlatım Akışını Bozan Cümle	1	1	0	100
Cümlelerden Paragraf Oluşturma	1	1	0	100
Paragrafta Boş Bırakılan Yerleri Tamamlama	2	1	1	50
Paragrafta Ana Düşünce (Ana Fikir)	5	3	2	60
Paragrafın Yorumlanması	6	5	1	83
Paragrafta Yardımcı Düşünceler	7	6	1	86
Paragrafın Karşılık Olduğu Soruyu Belirleme	1	1	0	100

	Soru	Doğru	Yanlış	Boş	Net	Başarı
Matematik-1	30	13	1	16	12,75	% 43
Geometri	10	0	0	10	0,00	% 0
TYT Matematik	40	13	1	26	12,75	% 32
Cevap Anahtarı	A DAEBBCDCECCEDBABAEDADECACCBDEBBCADDCDAE					
Cevaplarınız	DAE e E CED A A A C CC					

	S	D	Y	B%
Matematik-1	0	0	0	0
RASYONEL SAYILAR	1	1	0	100
Üslü ifadeler	1	1	0	100
Köklü ifadeler	1	1	0	100
Ondalık Sayılar	1	0	0	0
Mutlak Değerli Denklemler	1	0	1	0
Aralık Kavramı ve Basit Eşitsizlikler	1	0	0	0
Fonksiyonlarda İşlemler	1	0	0	0
Bölünebilme Kuralları	1	0	0	0
KÜMELER	1	0	0	0
Sayı Basamakları	1	1	0	100
Rutin Olmayan Problemler	5	2	0	40
Önermeler ve Bileşik Önermeler	1	1	0	100
Mutlak Değer Özellikleri	1	1	0	100
VERİ	1	1	0	100
Tek ve Çift Sayılar	1	0	0	0
Birinci Dereceden Bir Bilinmeyenli Denklemler	1	1	0	100
Yaş Problemleri	1	0	0	0
Sayı Problemleri	1	0	0	0
Yüzde, Kar-Zarar Problemleri	1	1	0	100
Hareket Problemleri	1	0	0	0

	Soru	Doğru	Yanlış	Boş	Net	Başarı
Tarih-1	5	4	1	0	3,75	% 75
Coğrafya-1	5	4	1	0	3,75	% 75
Felsefe	5	5	0	0	5,00	% 100
Din Kült. ve Ahl. Bil.	5	3	2	0	2,50	% 50
Felsefe (Seçmeli)	5	0	0	5	0,00	% 0
TYT Sosyal	20	16	4	0	15,00	% 75
Cevap Anahtarı	A ECEBDDAECEADBEDCAEBCBACDE					
Cevaplarınız	ECaBDDAEcCADBEDabEBC					

	S	D	Y	B%
Tarih-1	0	0	0	0
İlk ve Orta Çağlarda İÇ Asya'daki Türk siyasi teşekküllerinin güç ve yönetim yapısını açıklar.	1	1	0	100
Anadolu'daki ilk Türk siyasi teşekküllerinin birbirleriyle ve çevre devletlerle olan ilişkilerini uzlaşma ve çatışma bağlamında yorumlar.	1	1	0	100
Avrupa düşüncesinde meydana gelen değişimleri ve bunların etkilerini analiz eder.	1	0	1	0
Mustafa Kemal'in Birinci Dünya Savaşı'na kadarki eğitim ve askerlik hayatını içinde bulunduğu toplumun siyasi, sosyal ve kültürel durumunu değerlendirir.	1	1	0	100
Millî Mücadele sonucunda kazanılan diplomatik başarıları ülkemizin bağımsızlığı açısından değerlendirir.	1	1	0	100
Coğrafya-1	0	0	0	0
Yeryüzündeki farklı iklim tiplerinin özellikleri ve dağılışı hakkında çıkarımlarda bulunur.	1	1	0	100
Bitki toplulukları ve türlerini genel özelliklerine göre sınıflandırır.	1	1	0	100
Bilgileri haritalara aktarmada kullanılan yöntem ve teknikleri açıklar.	1	1	0	100
Afetlerin oluşum nedenlerini ve özelliklerini açıklar.	1	0	1	0
Türkiye'de nüfusun tarihsel seyri sosyal ve ekonomik faktörler açısından değerlendirir.	1	1	0	100
Felsefe	0	0	0	0
Felsefeyi Tanıma	1	1	0	100
Felsefe ile Düşünme	1	1	0	100
Ahlak felsefesinin konusunu ve problemlerini açıklar.	1	1	0	100
FELSEFENİN TEMEL KAVRAMLARI VE PROBLEMLERİ	1	1	0	100
Bilim felsefesinin konusunu ve problemlerini açıklar.	1	1	0	100
Din Kült. ve Ahl. Bil.	0	0	0	0
İslam'da ibadet kavramını ve ibadetin kapsamını açıklar.	1	0	1	0
İslam Düşüncesinde İtikadi, Siyasi ve Fikhi Yorumlar	1	0	1	0
Bazı genç şahısların öne çıkan özelliklerini örnek alır.	1	1	0	100

	Soru	Doğru	Yanlış	Boş	Net	Başarı
Fizik	7	6	0	1	6,00	% 86
Kimya	7	3	4	0	2,00	% 29
Biyoloji	6	2	4	0	1,00	% 17
TYT Fen	20	11	8	1	9,00	% 45
Cevap Anahtarı	A BBADAACDEADECBBDCAE					
Cevaplarınız	BBA AACDaADaaaaBeCda					

	S	D	Y	B%
Fizik	0	0	0	0
Yapışma (adezyon) ve birbirini tutma (kohezyon) olaylarını örneklerle açıklar.	1	1	0	100
Basınç ve basınç kuvveti kavramlarının katı, durgun sıvı ve gazlarda bağlı olduğu değişkenleri açıklar.	1	1	0	100
Renk	1	1	0	100
Sürtünme kuvvetinin bağlı olduğu değişkenleri analiz eder.	1	0	0	0
Elektrik akımı, direnç ve potansiyel farkı arasındaki ilişkiyi analiz eder.	1	1	0	100
İş, Enerji ve Güç	1	1	0	100
Kinîma	1	1	0	100
Kimya	0	0	0	0
Kimyanın Sembolik Dili	1	1	0	100
Atomun Yapısı	1	0	1	0
Güçlü Etkileşimler / Kovalent Bağ	1	1	0	100
Maddenin Fiziksel Hâlleri	1	1	0	100
Kimyasal Hesaplamalar / Sınırlayıcı Bileşen Hesaplamaları	1	0	1	0
Çözünme Süreci	1	0	1	0
Astifer ve Bazılar	1	0	1	0
Biyoloji	0	0	0	0
Eşeyli Üreme	1	0	1	0
Lizozom	1	1	0	100
Enzimler	1	0	1	0
Kan Grupları	1	1	0	100
Hayvanlar	1	0	1	0
Ekosistemde Madde ve Enerji Akışı	1	0	1	0

DİDAKTİK KALEM TYT 1

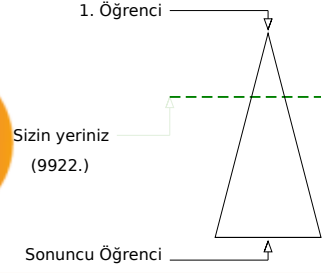
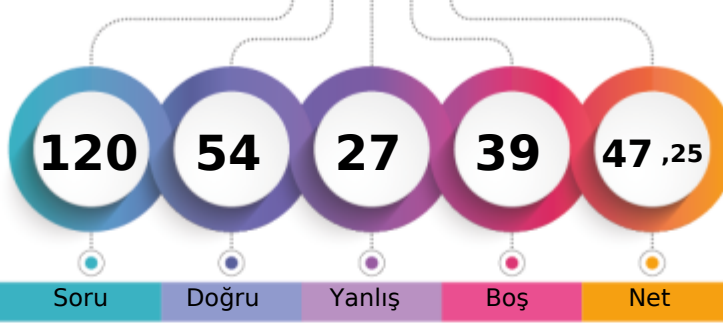

281,770 % 30,08

MANİSA / YUNUSEMRE
KEP AKADEMİ 12.SAYISAL11 - 0
ÖMER SALİH KOCA

Soru Doğru Yanlış Boş Net

Şube Kurum İlçe İl Genel

Öğrenci Sıra No 23 172 206 501 9922 % 30,08

Sınava Katılan Öğrenci Sayısı 44 311 434 1876 32984

		Soru	Doğru	Yanlış	Boş	Net	Başarı
TYT Türkçe		40	26	14	0	22,50	% 56
Cevap Anahtarı	A	CEBABDCAEEABDADCCEBDADCCBEADCCDADBEBDBAC					
Cevaplarınız		CEBABDCAEEcdecDCbBdDeeEeDebCDdDeEBDBcC					

	S	D	Y	B%
Türkçe	0	0	0	0
Sözcükler Arası Anlam İlişkileri	2	2	0	100
Söz Öbeklerinde Anlam	1	1	0	100
Sözcükte Anlam	1	1	0	100
Verilen Sözlere Anlamlı Cümle Oluşturma	1	1	0	100
Parçadaki Cümlelerin İçerik ve Özellikleri	2	2	0	100
Cümleyi Yorumlama ve Açıklama	2	2	0	100
Ad Soylu Sözcükler - Karma	2	2	0	100
KARMA DİL BİLGİSİ	1	0	1	0
Bitişik ve Ayrı Yazılan Kelimeler	2	0	2	0
Noktalama İşaretleri - Karma	1	0	1	0
Noktalı Virgöl	1	1	0	100
Paragrafı İkiye Ayırma	1	1	0	100
Paragrafta Anlatım Akışını Bozan Cümle	1	1	0	100
Cümlelerden Paragraf Oluşturma	1	0	1	0
Paragrafta Boş Bırakılan Yerleri Tamamlama	2	1	1	50
Paragrafta Ana Düşünce (Ana Fikir)	5	3	2	60
Paragrafın Yorumlanması	6	4	2	67
Paragrafta Yardımcı Düşünceler	7	3	4	43
Paragrafın Karşılık Olduğu Soruyu Belirleme	1	1	0	100

		Soru	Doğru	Yanlış	Boş	Net	Başarı
Matematik-1		30	15	4	11	14,00	% 47
Geometri		10	2	0	8	2,00	% 20
TYT Matematik		40	17	4	19	16,00	% 40
Cevap Anahtarı	A	DAEBBCBDCCECEDBABEADADECACCBDEBCCADDCADE					
Cevaplarınız		bAEBBCBDeE CE BAeEA e C A C					

	S	D	Y	B%
Matematik-1	0	0	0	0
RASYONEL SAYILAR	1	0	1	0
Üslü ifadeler	1	1	0	100
Köklü ifadeler	1	1	0	100
Ondalık Sayılar	1	1	0	100
Mutlak Değerli Denklemler	1	1	0	100
Aralık Kavramı ve Basit Eşitsizlikler	1	1	0	100
Fonksiyonlarda İşlemler	1	1	0	100
Bölünebilme Kuralları	1	1	0	100
KÜMELER	1	0	1	0
Sayı Basamakları	1	1	0	100
Rutin Olmayan Problemler	5	1	1	20
Önermeler ve Bileşik Önermeler	1	1	0	100
Mutlak Değer Özellikleri	1	1	0	100
VERİ	1	0	0	0
Tek ve Çift Sayılar	1	1	0	100
Birinci Dereceden Bir Bilinmeyenli Denklemler	1	1	0	100
Yaş Problemleri	1	0	1	0
Sayı Problemleri	1	1	0	100
Yüzde, Kar-Zarar Problemleri	1	0	0	0
Hareket Problemleri	1	0	0	0

		Soru	Doğru	Yanlış	Boş	Net	Başarı
Tarih-1		5	4	1	0	3,75	% 75
Coğrafya-1		5	1	4	0	0,00	% 0
Felsefe		5	4	1	0	3,75	% 75
Din Kült. ve Ahl. Bil.		5	2	3	0	1,25	% 25
Felsefe (Seçmeli)		5	0	0	5	0,00	% 0
TYT Sosyal		20	11	9	0	8,75	% 44
Cevap Anahtarı	A	ECEBDDAECEADBEDCAEBCBACDE					
Cevaplarınız		ECEBacbbdCADBcDCEaBd					

	S	D	Y	B%
Tarih-1	0	0	0	0
İlk ve Orta Çağlarda İÇ Asya'daki Türk siyasi teşekküllerinin güç ve yönetim yapısını açıklar.	1	1	0	100
Anadolu'daki ilk Türk siyasi teşekküllerinin birbirleriyle ve çevre devletlerle olan ilişkilerini uzlaşma ve çatışma bağlamında açıklar.	1	1	0	100
Avrupa düşüncesinde meydana gelen değişimleri ve bunların etkilerini analiz eder.	1	1	0	100
Mustafa Kemal'in Birinci Dünya Savaşı'na kadarki eğitim ve askerlik hayatını içinde bulunduğu toplumun siyasi, sosyal ve kültürel durumunu analiz eder.	1	1	0	100
Millî Mücadele sonucunda kazanılan diplomatik başarıları ülkemizin bağımsızlığı açısından değerlendirir.	1	0	1	0
Coğrafya-1	0	0	0	0
Yeryüzündeki farklı iklim tiplerinin özellikleri ve dağılışı hakkında çıkarımlarda bulunur.	1	0	1	0
Bitki toplulukları ve türlerini genel özelliklerine göre sınıflandırır.	1	0	1	0
Bilgileri haritalara aktarmada kullanılan yöntem ve teknikleri açıklar.	1	0	1	0
Afetlerin oluşum nedenlerini ve özelliklerini açıklar.	1	0	1	0
Türkiye'de nüfusun tarihsel seyri sosyal ve ekonomik faktörler açısından değerlendirir.	1	1	0	100
Felsefe	0	0	0	0
Felsefeyi Tanıma	1	1	0	100
Felsefe ile Düşünme	1	1	0	100
Ahlak felsefesinin konusunu ve problemlerini açıklar.	1	1	0	100
FELSEFENİN TEMEL KONULARI VE PROBLEMLERİ	1	0	1	0
Bilim felsefesinin konusunu ve problemlerini açıklar.	1	1	0	100
Din Kült. ve Ahl. Bil.	0	0	0	0
İslam'da ibadet kavramını ve ibadetin kapsamını açıklar.	1	1	0	100
İslam Düşüncesinde İtikadi, Siyasi ve Fikhi Yorumlar	1	0	1	0
Bazı genç sahiplerinin öne çıkan özelliklerini örnek alır.	1	0	1	0

		Soru	Doğru	Yanlış	Boş	Net	Başarı
TYT Fen		20	0	0	20	0,00	% 0
Cevap Anahtarı	A	BBADAACDEADECBBDCAE					
Cevaplarınız							

	S	D	Y	B%
Fizik	0	0	0	0
Yapışma (adezyon) ve birbirini tutma (kohezyon) olaylarını örneklerle açıklar.	1	0	0	0
Basınç ve basınç kuvveti kavramlarının katı, durgun sıvı ve gazlarda bağlı olduğu değişkenleri açıklar.	1	0	0	0
Renk	1	0	0	0
Sürtünme kuvvetinin bağlı olduğu değişkenleri analiz eder.	1	0	0	0
Elektrik akımı, direnç ve potansiyel farkı arasındaki ilişkiyi analiz eder.	1	0	0	0
İş, Enerji ve Güç	1	0	0	0
Kırılma	1	0	0	0
Kimya	0	0	0	0
Kimyanın Sembolik Dili	1	0	0	0
Atomun Yapısı	1	0	0	0
Güçlü Etkileşimler / Kovalent Bağ	1	0	0	0
Maddenin Fiziksel Hâlleri	1	0	0	0
Kimyasal Hesaplamalar / Sınırlayıcı Bileşen Hesaplamaları	1	0	0	0
Çözünme Süreci	1	0	0	0
Asitler ve Bazlar	1	0	0	0
Biyoloji	0	0	0	0
Eşeyli Üreme	1	0	0	0
Lizozom	1	0	0	0
Enzimler	1	0	0	0
Kan Grupları	1	0	0	0
Hayvanlar	1	0	0	0
Ekosistemde Madde ve Enerji Akışı	1	0	0	0

DİDAKTİK KALEM TYT 1

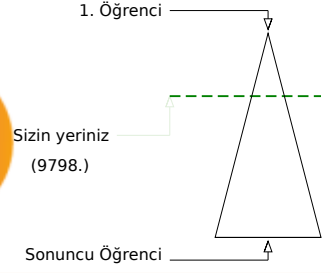
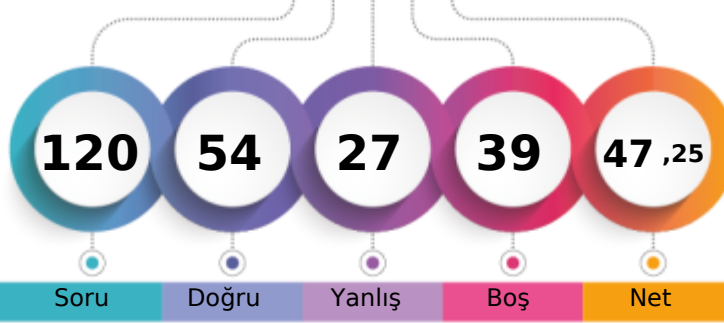

282,513 % 29,71

MANİSA / YUNUSEMRE
KEP AKADEMİ 12.SAYISAL11 - 11142
ONUR ÇALIŞKAN

Soru Doğru Yanlış Boş Net

Şube Kurum İlçe İl Genel

Öğrenci Sıra No 22 168 202 491 9798 % 29,71

Sınava Katılan Öğrenci Sayısı 44 311 434 1876 32984

	Soru	Doğru	Yanlış	Boş	Net	Başarı
TYT Türkçe	40	22	15	3	18,25	% 46
Cevap Anahtarı	A CEBABDCAEEABDADCCEBDADCCCEBBDACCADDBEBDBAC					
Cevaplarınız	CEeABcdA cBedCDeEBDDbCEBDBaeAAbc BDBAC					

	S	D	Y	B%
Türkçe	0	0	0	0
Sözcükler Arası Anlam İlişkileri	2	2	0	100
Söz Öbeklerinde Anlam	1	1	0	100
Sözcükte Anlam	1	0	1	0
Verilen Sözlere Anlamlı Cümle Oluşturma	1	1	0	100
Parçadaki Cümlelerin İçerik ve Özellikleri	2	1	1	50
Cümleyi Yorumlama ve Açıklama	2	1	1	50
Ad Söylü Sözcükler - Karma	2	0	0	0
KARMA DİL BİLGİSİ	1	0	1	0
Bitişik ve Ayrı Yazılan Kelimeler	2	1	1	50
Noktalama İşaretleri - Karma	1	0	1	0
Noktalı Virgöl	1	1	0	100
Paragrafı İkiye Ayırma	1	1	0	100
Paragrafta Anlatım Akışını Bozan Cümle	1	0	1	0
Cümlelerden Paragraf Oluşturma	1	1	0	100
Paragrafta Boş Bırakılan Yerleri Tamamlama	2	2	0	100
Paragrafta Ana Düşünce (Ana Fikir)	5	0	4	0
Paragrafın Yorumlanması	6	4	2	67
Paragrafta Yardımcı Düşünceler	7	5	2	71
Paragrafın Karşılık Olduğu Soruyu Belirleme	1	1	0	100

	Soru	Doğru	Yanlış	Boş	Net	Başarı
Matematik-1	30	11	2	17	10,50	% 35
Geometri	10	1	0	9	1,00	% 10
TYT Matematik	40	12	2	26	11,50	% 29
Cevap Anahtarı	A DAEBBCDCECCEDBABAEDADECACCBDEBBACDDCADE					
Cevaplarınız	DAEBc E Ca A D C C E A					

	S	D	Y	B%
Matematik-1	0	0	0	0
RASYONEL SAYILAR	1	1	0	100
Üslü ifadeler	1	1	0	100
Köklü ifadeler	1	1	0	100
Ondalık Sayılar	1	1	0	100
Mutlak Değerli Denklemler	1	0	1	0
Aralık Kavramı ve Basit Eşitsizlikler	1	0	0	0
Fonksiyonlarda İşlemler	1	0	0	0
Bölünebilme Kuralları	1	0	0	0
KÜMELER	1	0	0	0
Sayı Basamakları	1	1	0	100
Rutin Olmayan Problemler	5	3	0	60
Önermeler ve Bileşik Önermeler	1	1	0	100
Mutlak Değer Özellikleri	1	0	1	0
VERİ	1	0	0	0
Tek ve Çift Sayılar	1	0	0	0
Birinci Dereceden Bir Bilinmeyenli Denklemler	1	0	0	0
Yaş Problemleri	1	0	0	0
Sayı Problemleri	1	0	0	0
Yüzde, Kar-Zarar Problemleri	1	0	0	0
Hareket Problemleri	1	0	0	0

	Soru	Doğru	Yanlış	Boş	Net	Başarı
Tarih-1	5	4	1	0	3,75	% 75
Coğrafya-1	5	2	2	1	1,50	% 30
Felsefe	5	5	0	0	5,00	% 100
Din Kült. ve Ahl. Bil.	5	0	0	5	0,00	% 0
Felsefe (Seçmeli)	5	3	2	0	2,50	% 50
TYT Sosyal	20	14	5	1	12,75	% 64
Cevap Anahtarı	A ECEBDDAECEADBEDCAEBCBACDE					
Cevaplarınız	ECEBaD EddADBED eACDa					

	S	D	Y	B%
Tarih-1	0	0	0	0
İlk ve Orta Çağlarda İÇ Asya'daki Türk siyasi teşekküllerinin güç ve yönetim yapısını açıklar.	1	1	0	100
Anadolu'daki ilk Türk siyasi teşekküllerinin birbirleriyle ve çevre devletlerle olan ilişkilerini uzlaşma ve çatışma bağlamında açıklar.	1	1	0	100
Avrupa düşüncesinde meydana gelen değişimleri ve bunların etkilerini analiz eder.	1	1	0	100
Mustafa Kemal'in Birinci Dünya Savaşı'na kadarki eğitim ve askerlik hayatını içinde bulunduğu toplumun siyasi, sosyal ve kültürel durumunu analiz eder.	1	1	0	100
Millî Mücadele sonucunda kazanılan diplomatik başarıları ülkemizin bağımsızlığı açısından değerlendirir.	1	0	1	0
Coğrafya-1	0	0	0	0
Yeryüzündeki farklı iklim tiplerinin özellikleri ve dağılışı hakkında çıkarımlarda bulunur.	1	1	0	100
Bitki toplulukları ve türlerini genel özelliklerine göre sınıflandırır.	1	0	0	0
Bilgileri haritalara aktarmada kullanılan yöntem ve teknikleri açıklar.	1	1	0	100
Afetlerin oluşum nedenlerini ve özelliklerini açıklar.	1	0	1	0
Türkiye'de nüfusun tarihsel seyri sosyal ve ekonomik faktörler açısından değerlendirir.	1	0	1	0
Felsefe	0	0	0	0
Felsefeyi Tanıma	1	1	0	100
Felsefe ile Düşünme	1	1	0	100
Ahlak felsefesinin konusunu ve problemlerini açıklar.	1	1	0	100
FELSEFENİN TEMEL KONULARI VE PROBLEMLERİ	1	1	0	100
Bilim felsefesinin konusunu ve problemlerini açıklar.	1	1	0	100
Din Kült. ve Ahl. Bil.	0	0	0	0
İslam'da ibadet kavramını ve ibadetin kapsamını açıklar.	1	0	0	0
İslam Düşüncesinde İtikadi, Siyasi ve Fikhi Yorumlar	1	0	0	0
Bazı genç sahabilere örnek olan özelliklerini örnek alır.	1	0	0	0

	Soru	Doğru	Yanlış	Boş	Net	Başarı
Fizik	7	3	2	2	2,50	% 36
Kimya	7	2	1	4	1,75	% 25
Biyoloji	6	1	2	3	0,50	% 8
TYT Fen	20	6	5	9	4,75	% 24
Cevap Anahtarı	A BBADAACDEADECBBDCAE					
Cevaplarınız	BBAA b D D ceB b					

	S	D	Y	B%
Fizik	0	0	0	0
Yapışma (adezyon) ve birbirini tutma (kohezyon) olaylarını örneklerle açıklar.	1	1	0	100
Basınç ve basınç kuvveti kavramlarının katı, durgun sıvı ve gazlarda bağlı olduğu değişkenleri açıklar.	1	1	0	100
Renk	1	1	0	100
Sürtünme kuvvetinin bağlı olduğu değişkenleri analiz eder.	1	0	1	0
Elektrik akımı, direnç ve potansiyel farkı arasındaki ilişkiyi analiz eder.	1	0	0	0
İş, Enerji ve Güç	1	0	1	0
Kinîma	1	0	0	0
Kimya	0	0	0	0
Kimyanın Sembolik Dili	1	1	0	100
Atomun Yapısı	1	0	0	0
Güçlü Etkileşimler / Kovalent Bağ	1	0	0	0
Maddenin Fiziksel Hâlleri	1	1	0	100
Kimyasal Hesaplamalar / Sınırlayıcı Bileşen Hesaplamaları	1	0	0	0
Çözünme Süreci	1	0	0	0
Astifer ve Bazılar	1	0	1	0
Biyoloji	0	0	0	0
Eşeyli Üreme	1	0	1	0
Lizozom	1	1	0	100
Enzimler	1	0	0	0
Kan Grupları	1	0	0	0
Hayvanlar	1	0	0	0
Ekosistemde Madde ve Enerji Akışı	1	0	1	0

DİDAKTİK KALEM TYT 1

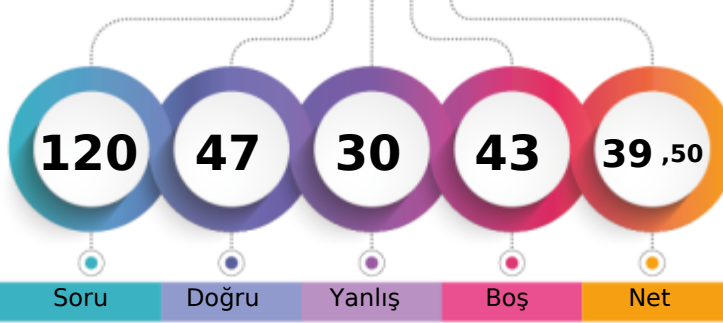

258,435 % 43,38

MANİSA / YUNUSEMRE
KEP AKADEMİ 12.SAYISAL11 - 1195
RAHİME NAZ ÇAKIR

1. Öğrenci

Sizin yeriniz
(14308.)

Sonuncu Öğrenci

Soru Doğru Yanlış Boş Net

Şube Kurum İlçe İl Genel

Öğrenci Sıra No 28 210 262 695 14308 % 43,38

Sınava Katılan Öğrenci Sayısı 44 311 434 1876 32984

		Soru	Doğru	Yanlış	Boş	Net	Başarı
TYT Türkçe		40	25	10	5	22,50	% 56
Cevap Anahtarı	B	BEACDCBAEEBACDAEDBCACDDAEBCCADDCBDBACEB					
Cevaplarınız		aEAbDCBA BeCDAaDBaAdDebcEBCCA CD BdCEB					

Türkçe	S	D	Y	B%
Sözcükler Arası Anlam İlişkileri	2	1	1	50
Söz Öbeklerinde Anlam	1	1	0	100
Sözcükte Anlam	1	0	1	0
Verilen Sözlere Anlamlı Cümle Oluşturma	1	1	0	100
Parçadaki Cümlelerin İçerik ve Özellikleri	2	2	0	100
Cümleyi Yorumlama ve Açıklama	2	2	0	100
Ad Söylü Sözcükler - Karma	2	0	0	0
KARMA DİL BİLGİSİ	1	0	1	0
Bitişik ve Ayrı Yazılan Kelimeler	2	2	0	100
Noktalama İşaretleri - Karma	1	1	0	100
Noktalı Virgöl	1	1	0	100
Paragrafı İkiye Ayırma	1	1	0	100
Paragrafta Anlatım Akışını Bozan Cümle	1	0	1	0
Cümlelerden Paragraf Oluşturma	1	0	1	0
Paragrafta Boş Bırakılan Yerleri Tamamlama	2	2	0	100
Paragrafta Ana Düşünce (Ana Fikir)	5	4	0	80
Paragrafın Yorumlanması	6	4	2	67
Paragrafta Yardımcı Düşünceler	7	3	2	43
Paragrafın Karşılık Olduğu Soruyu Belirleme	1	0	1	0

		Soru	Doğru	Yanlış	Boş	Net	Başarı
Matematik-1		30	4	3	23	3,25	% 11
Geometri		10	3	1	6	2,75	% 28
TYT Matematik		40	7	4	29	6,00	% 15
Cevap Anahtarı	B	ADBBCEECBCEDEDCBEEADAACDECAEBDCABBCDDEAD					
Cevaplarınız		aBc E bC A CA D e					

Matematik-1	S	D	Y	B%
RASYONEL SAYILAR	1	0	1	0
Üslü ifadeler	1	0	0	0
Köklü ifadeler	1	0	0	0
Ondalık Sayılar	1	1	0	100
Mutlak Değerli Denklemler	1	0	1	0
Aralık Kavramı ve Basit Eşitsizlikler	1	0	0	0
Fonksiyonlarda İşlemler	1	0	0	0
Bölünebilme Kuralları	1	0	0	0
KÜMELER	1	0	0	0
Sayı Basamakları	1	1	0	100
Rutin Olmayan Problemler	5	0	0	0
Önermeler ve Bileşik Önermeler	1	1	0	100
Mutlak Değer Özellikleri	1	0	0	0
VERİ	1	0	1	0
Tek ve Çift Sayılar	1	0	0	0
Birinci Dereceden Bir Bilinmeyenli Denklemler	1	1	0	100
Yaş Problemleri	1	0	0	0
Sayı Problemleri	1	0	0	0
Yüzde, Kar-Zarar Problemleri	1	0	0	0
Hareket Problemleri	1	0	0	0

		Soru	Doğru	Yanlış	Boş	Net	Başarı
Tarih-1		5	4	1	0	3,75	% 75
Coğrafya-1		5	2	3	0	1,25	% 25
Felsefe		5	4	1	0	3,75	% 75
Din Kült. ve Ahl. Bil.		5	1	2	2	0,50	% 10
Felsefe (Seçmeli)		5	0	0	5	0,00	% 0
TYT Sosyal		20	11	7	2	9,25	% 46
Cevap Anahtarı	B	CEDEBEDACEDADBECECABECBAD					
Cevaplarınız		CaDEBEDbbCDAbBEa bB					

Tarih-1	S	D	Y	B%
İlk ve Orta Çağlarda İÇ Asya'daki Türk siyasi teşekküllerinin güç ve yönetim yapısını açıklar.	1	0	1	0
Anadolu'daki ilk Türk siyasi teşekküllerinin birbirleriyle ve çevre devletlerle olan ilişkilerini uzlaşma ve çatışma bağlamında yorumlar.	1	1	0	100
Avrupa düşüncesinde meydana gelen değişimleri ve bunların etkilerini analiz eder.	1	1	0	100
Mustafa Kemal'in Birinci Dünya Savaşı'na kadarki eğitim ve askerlik hayatını içinde bulunduğu toplumun siyasi, sosyal ve kültürel durumunu değerlendirir.	1	1	0	100
Millî Mücadele sonucunda kazanılan diplomatik başarıları ülkemizin bağımsızlığı açısından değerlendirir.	1	1	0	100
Coğrafya-1	0	0	0	0
Yeryüzündeki farklı iklim tiplerinin özellikleri ve dağılışı hakkında çıkarımlarda bulunur.	1	1	0	100
Bitki toplulukları ve türlerini genel özelliklerine göre sınıflandırır.	1	0	1	0
Bilgileri haritalara aktarmada kullanılan yöntem ve teknikleri açıklar.	1	1	0	100
Afetlerin oluşum nedenlerini ve özelliklerini açıklar.	1	0	1	0
Türkiye'de nüfusun tarihsel seyri sosyal ve ekonomik faktörler açısından değerlendirir.	1	0	1	0
Felsefe	0	0	0	0
Felsefeyi Tanıma	1	1	0	100
Felsefe ile Düşünme	1	0	1	0
Ahlak felsefesinin konusunu ve problemlerini açıklar.	1	1	0	100
FELSEFENİN TEMEL KONULARI VE PROBLEMLERİ	1	1	0	100
Bilim felsefesinin konusunu ve problemlerini açıklar.	1	1	0	100
Din Kült. ve Ahl. Bil.	0	0	0	0
İslam'da ibadet kavramını ve ibadetin kapsamını açıklar.	1	0	0	0
İslam Düşüncesinde İtikadi, Siyasi ve Fikhi Yorumlar	1	0	1	0
Bazı genç sahabilere örnek olan özelliklerini örnek alır.	1	0	1	0

		Soru	Doğru	Yanlış	Boş	Net	Başarı
Fizik		7	2	4	1	1,00	% 14
Kimya		7	1	5	1	-0,25	% 0
Biyoloji		6	1	0	5	1,00	% 17
TYT Fen		20	4	9	7	1,75	% 9
Cevap Anahtarı	B	ADBBCAAEEADBCBBAEDC					
Cevaplarınız		AbBdb baD cedeB					

Fizik	S	D	Y	B%
Yapışma (adezyon) ve birbirini tutma (kohezyon) olaylarını örneklerle açıklar.	1	1	0	100
Basınç ve basınç kuvveti kavramlarının katı, durgun sıvı ve gazlarda bağlı olduğu değişkenleri açıklar.	1	0	1	0
Renk	1	1	0	100
Sürtünme kuvvetinin bağlı olduğu değişkenleri analiz eder.	1	0	1	0
Elektrik akımı, direnç ve potansiyel farkı arasındaki ilişkiyi analiz eder.	1	0	0	0
İş, Enerji ve Güç	1	0	1	0
Kinîma	1	0	1	0
Kimya	0	0	0	0
Kimyanın Sembolik Dili	1	1	0	100
Atomun Yapısı	1	0	1	0
Güçlü Etkileşimler / Kovalent Bağ	1	0	1	0
Maddenin Fiziksel Hâlleri	1	0	1	0
Kimyasal Hesaplamalar / Sınırlayıcı Bileşen Hesaplamaları	1	0	0	0
Çözünme Süreci	1	0	1	0
Asitler ve Bazlar	1	0	1	0
Biyoloji	0	0	0	0
Eşeyli Üreme	1	0	0	0
Lizozom	1	1	0	100
Enzimler	1	0	0	0
Kan Grupları	1	0	0	0
Hayvanlar	1	0	0	0
Ekosistemde Madde ve Enerji Akışı	1	0	0	0

DİDAKTİK KALEM TYT 1



199,303 % 81,85

MANİSA / YUNUSEMRE
KEP AKADEMİ 12.SAYISAL

11 - 11194
SEDEF DEDEOĞLU

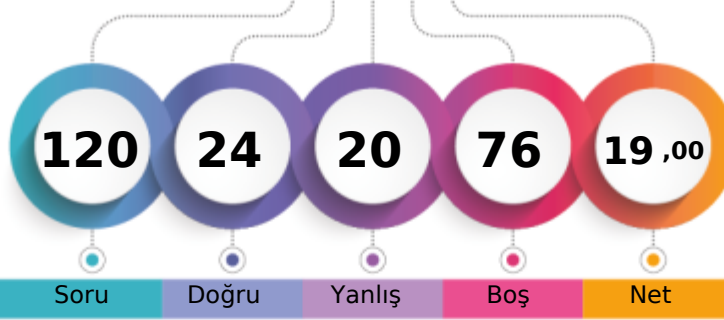

1. Öğrenci

Sizin yeriniz
(26998.)

Sonucu Öğrenci

Soru Doğru Yanlış Boş Net

Şube Kurum İlçe İl Genel

Öğrenci Sıra No 42 281 384 1484 26998 % 81,85

Sınava Katılan Öğrenci Sayısı 44 311 434 1876 32984

	Soru	Doğru	Yanlış	Boş	Net	Başarı
TYT Türkçe	40	4	5	31	2,75	% 7
Cevap Anahtarı	B BEACDCBAEEBACDAEDBCACDDADEBCCADCDDBACEB					
Cevaplarınız	e ACcC c ed D					

	S	D	Y	B%
Türkçe	0	0	0	0
Sözcükler Arası Anlam İlişkileri	2	2	0	100
Söz Öbeklerinde Anlam	1	0	0	0
Sözcükte Anlam	1	0	1	0
Verilen Sözlere Anlamlı Cümle Oluşturma	1	0	0	0
Parçadaki Cümlelerin İçerik ve Özellikleri	2	1	1	50
Cümleyi Yorumlama ve Açıklama	2	1	0	50
Ad Söylü Sözcükler - Karma	2	0	0	0
KARMA DİL BİLGİSİ	1	0	0	0
Bitişik ve Ayrı Yazılan Kelimeler	2	0	2	0
Noktalama İşaretleri - Karma	1	0	1	0
Noktalı Virgöl	1	0	0	0
Paragrafı İkiye Ayırma	1	0	0	0
Paragrafta Anlatım Akışını Bozan Cümle	1	0	0	0
Cümlelerden Paragraf Oluşturma	1	0	0	0
Paragrafta Boş Bırakılan Yerleri Tamamlama	2	0	0	0
Paragrafta Ana Düşünce (Ana Fikir)	5	0	0	0
Paragrafın Yorumlanması	6	0	0	0
Paragrafta Yardımcı Düşünceler	7	0	0	0
Paragrafın Karşılık Olduğu Soruyu Belirleme	1	0	0	0

	Soru	Doğru	Yanlış	Boş	Net	Başarı
Matematik-1	30	7	5	18	5,75	% 19
Geometri	10	1	1	8	0,75	% 8
TYT Matematik	40	8	6	26	6,50	% 16
Cevap Anahtarı	B ADBBCEECBCEDEDCBBEADAACDECEBDCABBCCDDEAD					
Cevaplarınız	B CEa a CdBce AC a B					

	S	D	Y	B%
Matematik-1	0	0	0	0
RASYONEL SAYILAR	1	0	0	0
Üslü ifadeler	1	0	0	0
Köklü ifadeler	1	1	0	100
Ondalık Sayılar	1	1	0	100
Mutlak Değerli Denklemler	1	0	0	0
Aralık Kavramı ve Basit Eşitsizlikler	1	1	0	100
Fonksiyonlarda İşlemler	1	0	0	0
Bölünebilme Kuralları	1	0	1	0
KÜMELER	1	0	0	0
Sayı Basamakları	1	0	1	0
Rutin Olmayan Problemler	5	1	0	20
Önermeler ve Bileşik Önermeler	1	1	0	100
Mutlak Değer Özellikleri	1	0	0	0
VERİ	1	0	0	0
Tek ve Çift Sayılar	1	1	0	100
Birinci Dereceden Bir Bilinmeyenli Denklemler	1	0	1	0
Yaş Problemleri	1	0	1	0
Sayı Problemleri	1	0	1	0
Yüzde, Kar-Zarar Problemleri	1	0	0	0
Hareket Problemleri	1	0	0	0

	Soru	Doğru	Yanlış	Boş	Net	Başarı
Tarih-1	5	0	0	5	0,00	% 0
Coğrafya-1	5	0	0	5	0,00	% 0
Felsefe	5	0	0	5	0,00	% 0
Din Kült. ve Ahl. Bil.	5	3	1	1	2,75	% 55
Felsefe (Seçmeli)	5	0	0	5	0,00	% 0
TYT Sosyal	20	3	1	16	2,75	% 14
Cevap Anahtarı	B CEDEBEDACEDADBECECABECBAD					
Cevaplarınız	Ed AB					

	S	D	Y	B%
Tarih-1	0	0	0	0
İlk ve Orta Çağlarda İÇ Asya'daki Türk siyasi teşekküllerinin güç ve yönetim yapısını açıklar.	1	0	0	0
Anadolu'daki ilk Türk siyasi teşekküllerinin birbirleriyle ve çevre devletlerle olan ilişkilerini uzlaşma ve çatışma bağlamında açıklar.	1	0	0	0
Avrupa düşüncesinde meydana gelen değişimleri ve bunların etkilerini analiz eder.	1	0	0	0
Mustafa Kemal'in Birinci Dünya Savaşı'na kadarki eğitim ve askerlik hayatını içinde bulunduğu toplumun siyasi, sosyal ve kültürel durumunu analiz eder.	1	0	0	0
Millî Mücadele sonucunda kazanılan diplomatik başarıları ülkemizin bağımsızlığı açısından değerlendirir.	1	0	0	0
Coğrafya-1	0	0	0	0
Yeryüzündeki farklı iklim tiplerinin özellikleri ve dağılışı hakkında çıkarımlarda bulunur.	1	0	0	0
Bitki toplulukları ve türlerini genel özelliklerine göre sınıflandırır.	1	0	0	0
Bilgileri haritalara aktarmada kullanılan yöntem ve teknikleri açıklar.	1	0	0	0
Afetlerin oluşum nedenlerini ve özelliklerini açıklar.	1	0	0	0
Türkiye'de nüfusun tarihsel seyri sosyal ve ekonomik faktörler açısından değerlendirir.	1	0	0	0
Felsefe	0	0	0	0
Felsefeyi Tanıma	1	0	0	0
Felsefe ile Düşünme	1	0	0	0
Ahlak felsefesinin konusunu ve problemlerini açıklar.	1	0	0	0
FELSEFENİN TEMEL KONULARI VE PROBLEMLERİ	1	0	0	0
Bilim felsefesinin konusunu ve problemlerini açıklar.	1	0	0	0
Din Kült. ve Ahl. Bil.	0	0	0	0
İslam'da ibadet kavramını ve ibadetin kapsamını açıklar.	1	0	0	0
İslam Düşüncesinde İtikadi, Siyasi ve Fikhi Yorumlar	1	1	0	100
Bazı genç sahabilere örnek olan özelliklerini örnek alır.	1	1	0	100

	Soru	Doğru	Yanlış	Boş	Net	Başarı
Fizik	7	3	4	0	2,00	% 29
Kimya	7	3	3	1	2,25	% 32
Biyoloji	6	3	1	2	2,75	% 46
TYT Fen	20	9	8	3	7,00	% 35
Cevap Anahtarı	B ADBBCCAEEDEADBCEBAEDC					
Cevaplarınız	caBBbAbcDbA Be B EeC					

	S	D	Y	B%
Fizik	0	0	0	0
Yapışma (adezyon) ve birbirini tutma (kohezyon) olaylarını örneklerle açıklar.	1	1	0	100
Basınç ve basınç kuvveti kavramlarının katı, durgun sıvı ve gazlarda bağlı olduğu değişkenleri açıklar.	1	1	0	100
Renk	1	0	1	0
Sürtünme kuvvetinin bağlı olduğu değişkenleri analiz eder.	1	0	1	0
Elektrik akımı, direnç ve potansiyel farkı arasındaki ilişkiyi analiz eder.	1	1	0	100
İş, Enerji ve Güç	1	0	1	0
Kinîma	1	0	1	0
Kimya	0	0	0	0
Kimyanın Sembolik Dili	1	1	0	100
Atomun Yapısı	1	0	1	0
Güçlü Etkileşimler / Kovalent Bağ	1	1	0	100
Maddenin Fiziksel Hâlleri	1	0	0	0
Kimyasal Hesaplamalar / Sınırlayıcı Bileşen Hesaplamaları	1	0	1	0
Çözünme Süreci	1	0	1	0
Astirler ve Bazılar	1	1	0	100
Biyoloji	0	0	0	0
Eşeyli Üreme	1	1	0	100
Lizozom	1	0	0	0
Enzimler	1	0	1	0
Kan Grupları	1	1	0	100
Hayvanlar	1	0	0	0
Ekosistemde Madde ve Enerji Akışı	1	1	0	100

DİDAKTİK KALEM TYT 1

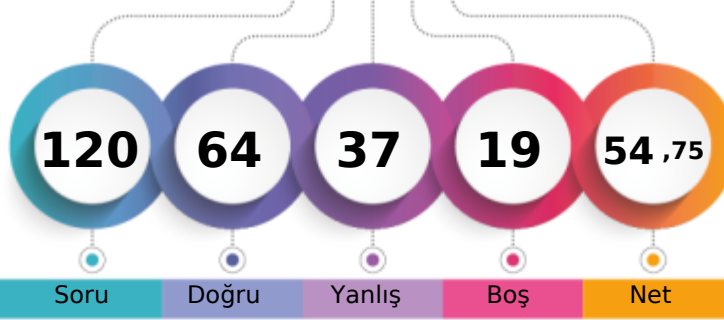

305,555 % 19,49

MANİSA / YUNUSEMRE
KEP AKADEMİ 12.SAYISAL11 - 0
SEMİH SAKCI

1. Öğrenci

Sizin yeriniz
(6428.)

Sonuncu Öğrenci

Soru Doğru Yanlış Boş Net

Şube Kurum İlçe İl Genel

Öğrenci Sıra No 15 129 150 330 6428 % 19,49

Sınava Katılan Öğrenci Sayısı 44 311 434 1876 32984

	Soru	Doğru	Yanlış	Boş	Net	Başarı
TYT Türkçe	40	20	16	4	16,00	% 40
Cevap Anahtarı	B	BEACDCBAEEBACDAEDBCACDDADEBCCADCDDBDBACEB				
Cevaplarınız		ebdCDdCAb BACbdcBedCDDADEdeCdcCDBDBA				

	S	D	Y	B%
Türkçe	0	0	0	0
Sözcükler Arası Anlam İlişkileri	2	1	1	50
Söz Öbeklerinde Anlam	1	0	1	0
Sözcükte Anlam	1	0	1	0
Verilen Sözlere Anlamlı Cümle Oluşturma	1	0	1	0
Parçadaki Cümlelerin İçerik ve Özellikleri	2	2	0	100
Cümleyi Yorumlama ve Açıklama	2	1	1	50
Ad Söylü Sözcükler - Karma	2	0	1	0
KARMA DİL BİLGİSİ	1	1	0	100
Bitişik ve Ayrı Yazılan Kelimeler	2	1	1	50
Noktalama İşaretleri - Karma	1	0	1	0
Noktalı Virgöl	1	1	0	100
Paragrafı İkiye Ayırma	1	0	1	0
Paragrafta Anlatım Akışını Bozan Cümle	1	0	1	0
Cümlelerden Paragraf Oluşturma	1	0	1	0
Paragrafta Boş Bırakılan Yerleri Tamamlama	2	1	1	50
Paragrafta Ana Düşünce (Ana Fikir)	5	3	1	60
Paragrafın Yorumlanması	6	5	0	83
Paragrafta Yardımcı Düşünceler	7	3	3	43
Paragrafın Karşılık Olduğu Soruyu Belirleme	1	1	0	100

	Soru	Doğru	Yanlış	Boş	Net	Başarı
Matematik-1	30	12	8	10	10,00	% 33
Geometri	10	7	2	1	6,50	% 65
TYT Matematik	40	19	10	11	16,50	% 41
Cevap Anahtarı	B	ADBBCEECBCDEDCBBEADAACDECEBDCABBCDDEAD				
Cevaplarınız		ADBcCEb c DE C dA aeE eCdB bA BCaDEAD				

	S	D	Y	B%
Matematik-1	0	0	0	0
RASYONEL SAYILAR	1	1	0	100
Üslü ifadeler	1	1	0	100
Köklü ifadeler	1	1	0	100
Ondalık Sayılar	1	1	0	100
Mutlak Değerli Denklemler	1	0	1	0
Aralık Kavramı ve Basit Eşitsizlikler	1	1	0	100
Fonksiyonlarda İşlemler	1	0	1	0
Bölünebilme Kuralları	1	1	0	100
KÜMELER	1	0	0	0
Sayı Basamakları	1	0	1	0
Rutin Olmayan Problemler	5	0	1	0
Önermeler ve Bileşik Önermeler	1	1	0	100
Mutlak Değer Özellikleri	1	1	0	100
VERİ	1	0	0	0
Tek ve Çift Sayılar	1	0	0	0
Birinci Dereceden Bir Bilinmeyenli Denklemler	1	1	0	100
Yaş Problemleri	1	0	0	0
Sayı Problemleri	1	0	1	0
Yüzde, Kar-Zarar Problemleri	1	0	0	0
Hareket Problemleri	1	1	0	100

	Soru	Doğru	Yanlış	Boş	Net	Başarı
Tarih-1	5	5	0	0	5,00	% 100
Coğrafya-1	5	2	3	0	1,25	% 25
Felsefe	5	4	1	0	3,75	% 75
Din Kült. ve Ahl. Bil.	5	5	0	0	5,00	% 100
Felsefe (Seçmeli)	5	0	0	5	0,00	% 0
TYT Sosyal	20	16	4	0	15,00	% 75
Cevap Anahtarı	B	CEDEBEDACEDADBECECABECBAD				
Cevaplarınız		CEDEBbDbCcDacBECECAB				

	S	D	Y	B%
Tarih-1	0	0	0	0
İlk ve Orta Çağlarda İÇ Asya'daki Türk siyasi teşekküllerinin güç ve yönetim yapısını açıklar.	1	1	0	100
Anadolu'daki ilk Türk siyasi teşekküllerinin birbirleriyle ve çevre devletlerle olan ilişkilerini uzlaşma ve çatışma bağlamında açıklar.	1	1	0	100
Avrupa düşüncesinde meydana gelen değişimleri ve bunların etkilerini analiz eder.	1	1	0	100
Mustafa Kemal'in Birinci Dünya Savaşı'na kadarki eğitim ve askerlik hayatını içinde bulunduğu toplumun siyasi, sosyal ve kültürel durumunu analiz eder.	1	1	0	100
Millî Mücadele sonucunda kazanılan diplomatik başarıları ülkemizin bağımsızlığı açısından değerlendirir.	1	1	0	100
Coğrafya-1	0	0	0	0
Yeryüzündeki farklı iklim tiplerinin özellikleri ve dağılışı hakkında çıkarımlarda bulunur.	1	1	0	100
Bitki toplulukları ve türlerini genel özelliklerine göre sınıflandırır.	1	0	1	0
Bilgileri haritalara aktarmada kullanılan yöntem ve teknikleri açıklar.	1	0	1	0
Afetlerin oluşum nedenlerini ve özelliklerini açıklar.	1	0	1	0
Türkiye'de nüfusun tarihsel seyri sosyal ve ekonomik faktörler açısından değerlendirir.	1	1	0	100
Felsefe	0	0	0	0
Felsefeyi Tanıma	1	1	0	100
Felsefe ile Düşünme	1	0	1	0
Ahlak felsefesinin konusunu ve problemlerini açıklar.	1	1	0	100
FELSEFENİN TEMEL KONULARI VE PROBLEMLERİ	1	1	0	100
Bilim felsefesinin konusunu ve problemlerini açıklar.	1	1	0	100
Din Kült. ve Ahl. Bil.	0	0	0	0
İslam'da ibadet kavramını ve ibadetin kapsamını açıklar.	1	1	0	100
İslam Düşüncesinde İtikadi, Siyasi ve Fikhi Yorumlar	1	1	0	100
Bazı genç sahabilere örnek olan özelliklerini örnek alır.	1	1	0	100

	Soru	Doğru	Yanlış	Boş	Net	Başarı
Fizik	7	5	1	1	4,75	% 68
Kimya	7	2	4	1	1,00	% 14
Biyoloji	6	2	2	2	1,50	% 25
TYT Fen	20	9	7	4	7,25	% 36
Cevap Anahtarı	B	ADBBCAAEEADBCBBAEDC				
Cevaplarınız		cDBB AAAd dDdaBab D				

	S	D	Y	B%
Fizik	0	0	0	0
Yapışma (adezyon) ve birbirini tutma (kohezyon) olaylarını örneklerle açıklar.	1	1	0	100
Basınç ve basınç kuvveti kavramlarının katı, durgun sıvı ve gazlarda bağlı olduğu değişkenleri açıklar.	1	1	0	100
Renk	1	0	1	0
Sürtünme kuvvetinin bağlı olduğu değişkenleri analiz eder.	1	1	0	100
Elektrik akımı, direnç ve potansiyel farkı arasındaki ilişkiyi analiz eder.	1	1	0	100
İş, Enerji ve Güç	1	1	0	100
Kinîma	1	0	0	0
Kimya	0	0	0	0
Kimyanın Sembolik Dili	1	1	0	100
Atomun Yapısı	1	0	1	0
Güçlü Etkileşimler / Kovalent Bağ	1	0	1	0
Maddenin Fiziksel Hâlleri	1	1	0	100
Kimyasal Hesaplamalar / Sınırlayıcı Bileşen Hesaplamaları	1	0	0	0
Çözüm Süreci	1	0	1	0
Astirler ve Bazılar	1	0	1	0
Biyoloji	0	0	0	0
Eşeyli Üreme	1	0	1	0
Lizozom	1	1	0	100
Enzimler	1	1	0	100
Kan Grupları	1	0	0	0
Hayvanlar	1	0	1	0
Ekosistemde Madde ve Enerji Akışı	1	0	0	0

DİDAKTİK KALEM TYT 1



361,938

5,05

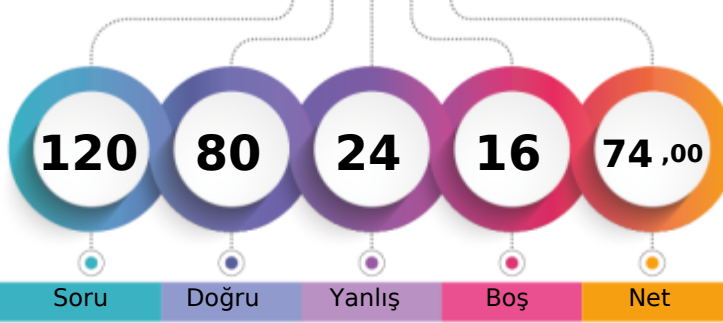
MANİSA / YUNUSEMRE
KEP AKADEMİ 12.SAYISAL11 - 11016
SENA ŞENKUL

1. Öğrenci

Sizin yeriniz
(1667.)

Sonuncu Öğrenci

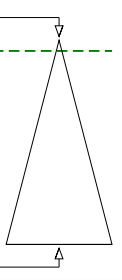

Şube	Kurum	İlçe	İl	Genel
Öğrenci Sıra No	4	45	53	116
Sınava Katılan Öğrenci Sayısı	44	311	434	1876
				1667 % 5,05
				32984

	Soru	Doğru	Yanlış	Boş	Net	Başarı
TYT Türkçe	40	31	7	2	29,25	% 73
Cevap Anahtarı	B	BEACDCBAEEBACDAEDBCACDDADEBCCADCCDBDBACEB				
Cevaplarınız		ebACDCBAE ACDAEDBCdCDDcDeDCCADCDDeeBACEB				

	S	D	Y	B%
Türkçe	0	0	0	0
Sözcükler Arası Anlam İlişkileri	2	2	0	100
Söz Öbeklerinde Anlam	1	0	1	0
Sözcükte Anlam	1	0	1	0
Verilen Sözlere Anlamlı Cümle Oluşturma	1	1	0	100
Parçadaki Cümlelerin İçerik ve Özellikleri	2	2	0	100
Cümleyi Yorumlama ve Açıklama	2	2	0	100
Ad Söylü Sözcükler - Karma	2	1	0	50
KARMA DİL BİLGİSİ	1	1	0	100
Bitişik ve Ayrı Yazılan Kelimeler	2	1	0	50
Noktalama İşaretleri - Karma	1	1	0	100
Noktalı Virgül	1	1	0	100
Paragrafı İkiye Ayırma	1	1	0	100
Paragrafta Anlatım Akışını Bozan Cümle	1	1	0	100
Cümlelerden Paragraf Oluşturma	1	1	0	100
Paragrafta Boş Bırakılan Yerleri Tamamlama	2	1	1	50
Paragrafta Ana Düşünce (Ana Fikir)	5	3	2	60
Paragrafın Yorumlanması	6	6	0	100
Paragrafta Yardımcı Düşünceler	7	5	2	71
Paragrafın Karşılık Olduğu Soruyu Belirleme	1	1	0	100

	Soru	Doğru	Yanlış	Boş	Net	Başarı
Matematik-1	30	19	1	10	18,75	% 63
Geometri	10	6	1	3	5,75	% 58
TYT Matematik	40	25	2	13	24,50	% 61
Cevap Anahtarı	B	ADBBCEECBCDEDCBBEADAACDEACEBCBACBCDDEAD				
Cevaplarınız		ADBBCEEC DEDC Bda A CD C C CA BC D Ac				

	S	D	Y	B%
Matematik-1	0	0	0	0
RASYONEL SAYILAR	1	1	0	100
Üslü İfadeler	1	1	0	100
Köklü İfadeler	1	1	0	100
Ondalık Sayılar	1	1	0	100
Mutlak Değerli Denklemler	1	1	0	100
Aralık Kavramı ve Basit Eşitsizlikler	1	1	0	100
Fonksiyonlarda İşlemler	1	0	0	0
Bölünebilme Kuralları	1	1	0	100
KÜMELER	1	0	0	0
Sayı Basamakları	1	1	0	100
Rutin Olmayan Problemler	5	3	0	60
Önermeler ve Bileşik Önermeler	1	1	0	100
Mutlak Değer Özellikleri	1	1	0	100
VERİ	1	1	0	100
Tek ve Çift Sayılar	1	1	0	100
Birinci Dereceden Bir Bilinmeyenli Denklemler	1	1	0	100
Yaş Problemleri	1	0	0	0
Sayı Problemleri	1	0	1	0
Yüzde, Kar-Zarar Problemleri	1	1	0	100
Hareket Problemleri	1	0	0	0

	Soru	Doğru	Yanlış	Boş	Net	Başarı
Tarih-1	5	4	1	0	3,75	% 75
Coğrafya-1	5	3	2	0	2,50	% 50
Felsefe	5	5	0	0	5,00	% 100
Din Kült. ve Ahl. Bil.	5	3	2	0	2,50	% 50
Felsefe (Seçmeli)	5	0	0	5	0,00	% 0
TYT Sosyal	20	15	5	0	13,75	% 69
Cevap Anahtarı	B	CEDEBEDACEDADBECECABECBAD				
Cevaplarınız		CEDEaEdBcCcdADBEEdaB				

	S	D	Y	B%
Tarih-1	0	0	0	0
İlk ve Orta Çağlarda İÇ Asya'daki Türk siyasi teşekküllerinin güç ve yönetim yapısını açıklar.	1	1	0	100
Anadolu'daki ilk Türk siyasi teşekküllerinin birbirleriyle ve çevre devletlerle olan ilişkilerini uzlaşma ve çatışma bağlamında açıklar.	1	1	0	100
Avrupa düşüncesinde meydana gelen değişimleri ve bunların etkilerini analiz eder.	1	1	0	100
Mustafa Kemal'in Birinci Dünya Savaşı'na kadarki eğitim ve askerlik hayatını içinde bulunduğu toplumun siyasi, sosyal ve kültürel durumunu analiz eder.	1	1	0	100
Millî Mücadele sonucunda kazanılan diplomatik başarıları ülkemizin bağımsızlığı açısından değerlendirir.	1	1	0	100
Coğrafya-1	0	0	0	0
Yeryüzündeki farklı iklim tiplerinin özellikleri ve dağılışı hakkında çıkarımlarda bulunur.	1	1	0	100
Bitki toplulukları ve türlerini genel özelliklerine göre sınıflandırır.	1	0	1	0
Bilgileri haritalara aktarmada kullanılan yöntem ve teknikleri açıklar.	1	1	0	100
Afetlerin oluşum nedenlerini ve özelliklerini açıklar.	1	0	1	0
Türkiye'de nüfusun tarihsel seyri sosyal ve ekonomik faktörler açısından değerlendirir.	1	1	0	100
Felsefe	0	0	0	0
Felsefeyi Tanıma	1	1	0	100
Felsefe ile Düşünme	1	1	0	100
Ahlak felsefesinin konusunu ve problemlerini açıklar.	1	1	0	100
FELSEFENİN TEMEL KONULARI VE PROBLEMLERİ	1	1	0	100
Bilim felsefesinin konusunu ve problemlerini açıklar.	1	1	0	100
Din Kült. ve Ahl. Bil.	0	0	0	0
İslam'da ibadet kavramını ve ibadetin kapsamını açıklar.	1	0	1	0
İslam Düşüncesinde İtikadi, Siyasi ve Fikhi Yorumlar	1	1	0	100
Bazı genç şahabilerin öne çıkan özelliklerini örnek alır.	1	1	0	100

	Soru	Doğru	Yanlış	Boş	Net	Başarı
Fizik	7	5	2	0	4,50	% 64
Kimya	7	2	4	1	1,00	% 14
Biyoloji	6	2	4	0	1,00	% 17
TYT Fen	20	9	10	1	6,50	% 33
Cevap Anahtarı	B	ADBBCAAEEDEADBCBBAEDC				
Cevaplarınız		AaBBcDaAaDaeD aBdcdeC				

	S	D	Y	B%
Fizik	0	0	0	0
Yapışma (adezyon) ve birbirini tutma (kohezyon) olaylarını örneklerle açıklar.	1	1	0	100
Basınç ve basınç kuvveti kavramlarının katı, durgun sıvı ve gazlarda bağlı olduğu değişkenleri açıklar.	1	1	0	100
Renk	1	1	0	100
Sürtünme kuvvetinin bağlı olduğu değişkenleri analiz eder.	1	0	1	0
Elektrik akımı, direnç ve potansiyel farkı arasındaki ilişkiyi analiz eder.	1	0	1	0
İş, Enerji ve Güç	1	1	0	100
Kinîma	1	1	0	100
Kimya	0	0	0	0
Kimyanın Sembolik Dili	1	1	0	100
Atomun Yapısı	1	0	1	0
Güçlü Etkileşimler / Kovalent Bağ	1	0	1	0
Maddenin Fiziksel Hâlleri	1	1	0	100
Kimyasal Hesaplamalar / Sınırlayıcı Bileşen Hesaplamaları	1	0	1	0
Çözünme Süreci	1	0	1	0
Astirler ve Bazılar	1	0	0	0
Biyoloji	0	0	0	0
Eşeyli Üreme	1	0	1	0
Lizozom	1	1	0	100
Enzimler	1	0	1	0
Kan Grupları	1	1	0	100
Hayvanlar	1	0	1	0
Ekosistemde Madde ve Enerji Akışı	1	0	1	0

DİDAKTİK KALEM TYT 1

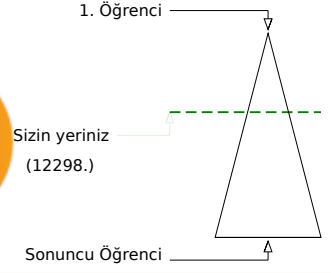
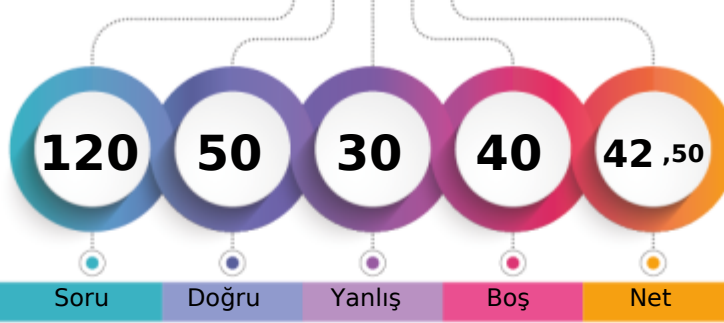

268,640 % 37,28

MANİSA / YUNUSEMRE
KEP AKADEMİ 12.SAYISAL11 - 11027
ŞEVVAL SARA

Soru Doğru Yanlış Boş Net

Şube	Kurum	İlçe	İl	Genel
Öğrenci Sıra No	26	197	244	604
Sınava Katılan Öğrenci Sayısı	44	311	434	1876
				12298 % 37,28
				32984

	Soru	Doğru	Yanlış	Boş	Net	Başarı
TYT Türkçe	40	18	12	10	15,00	% 38
Cevap Anahtarı	B	BEACDCBAEEBACDAEDBCACDDAEBCCADCDDBDBACEB				
Cevaplarınız		ebACDCBAE dbCDAEDBdda e Dad C dDBAe				

	S	D	Y	B%
Türkçe	0	0	0	0
Sözcükler Arası Anlam İlişkileri	2	2	0	100
Söz Öbeklerinde Anlam	1	0	1	0
Sözcükte Anlam	1	0	1	0
Verilen Sözlere Anlamlı Cümle Oluşturma	1	1	0	100
Parçadaki Cümlelerin İçerik ve Özellikleri	2	1	0	50
Cümleyi Yorumlama ve Açıklama	2	2	0	100
Ad Söylü Sözcükler - Karma	2	1	0	50
KARMA DİL BİLGİSİ	1	0	1	0
Bitişik ve Ayrı Yazılan Kelimeler	2	1	1	50
Noktalama İşaretleri - Karma	1	1	0	100
Noktalı Virgöl	1	1	0	100
Paragrafı İkiye Ayırma	1	1	0	100
Paragrafta Anlatım Akışını Bozan Cümle	1	0	1	0
Cümlelerden Paragraf Oluşturma	1	1	0	100
Paragrafta Boş Bırakılan Yerleri Tamamlama	2	1	1	50
Paragrafta Ana Düşünce (Ana Fikir)	5	1	2	20
Paragrafın Yorumlanması	6	1	3	17
Paragrafta Yardımcı Düşünceler	7	2	1	29
Paragrafın Karşılık Olduğu Soruyu Belirleme	1	1	0	100

	Soru	Doğru	Yanlış	Boş	Net	Başarı
Matematik-1	30	13	5	12	11,75	% 39
Geometri	10	3	2	5	2,50	% 25
TYT Matematik	40	16	7	17	14,25	% 36
Cevap Anahtarı	B	ADBBCEECBCDEDCBEEADAACDEACACEBDCABBCCDDEAD				
Cevaplarınız		dDBa EEE DaDCBa A A CD C dA b E D				

	S	D	Y	B%
Matematik-1	0	0	0	0
RASYONEL SAYILAR	1	1	0	100
Üslü ifadeler	1	0	1	0
Köklü ifadeler	1	1	0	100
Ondalık Sayılar	1	1	0	100
Mutlak Değerli Denklemler	1	0	1	0
Aralık Kavramı ve Basit Eşitsizlikler	1	0	0	0
Fonksiyonlarda İşlemler	1	0	0	0
Bölünebilme Kuralları	1	1	0	100
KÜMELER	1	0	0	0
Sayı Basamakları	1	1	0	100
Rutin Olmayan Problemler	5	2	1	40
Önermeler ve Bileşik Önermeler	1	1	0	100
Mutlak Değer Özellikleri	1	0	1	0
VERİ	1	1	0	100
Tek ve Çift Sayılar	1	0	1	0
Birinci Dereceden Bir Bilinmeyenli Denklemler	1	1	0	100
Yaş Problemleri	1	1	0	100
Sayı Problemleri	1	0	0	0
Yüzde, Kar-Zarar Problemleri	1	1	0	100
Hareket Problemleri	1	0	0	0

	Soru	Doğru	Yanlış	Boş	Net	Başarı
Tarih-1	5	1	0	4	1,00	% 20
Coğrafya-1	5	2	2	1	1,50	% 30
Felsefe	5	4	1	0	3,75	% 75
Din Kült. ve Ahl. Bil.	5	1	0	4	1,00	% 20
Felsefe (Seçmeli)	5	0	0	5	0,00	% 0
TYT Sosyal	20	8	3	9	7,25	% 36
Cevap Anahtarı	B	CEDEBEDACEDADBECECABECBAD				
Cevaplarınız		E dD CdaADBEE				

	S	D	Y	B%
Tarih-1	0	0	0	0
İlk ve Orta Çağlarda İÇ Asya'daki Türk siyasi teşekküllerinin güç ve yönetim yapısını açıklar.	1	1	0	100
Anadolu'daki ilk Türk siyasi teşekküllerinin birbirleriyle ve çevre devletlerle olan ilişkilerini uzlaşma ve çatışma bağlamında açıklar.	1	0	0	0
Avrupa düşüncesinde meydana gelen değişimleri ve bunların etkilerini analiz eder.	1	0	0	0
Mustafa Kemal'in Birinci Dünya Savaşı'na kadarki eğitim ve askerlik hayatını içinde bulunduğu toplumun siyasi, sosyal ve kültürel durumunu analiz eder.	1	0	0	0
Millî Mücadele sonucunda kazanılan diplomatik başarıları ülkemizin bağımsızlığı açısından değerlendirir.	1	0	0	0
Coğrafya-1	0	0	0	0
Yeryüzündeki farklı iklim tiplerinin özellikleri ve dağılışı hakkında çıkarımlarda bulunur.	1	1	0	100
Bitki toplulukları ve türlerini genel özelliklerine göre sınıflandırır.	1	0	0	0
Bilgileri haritalara aktarmada kullanılan yöntem ve teknikleri açıklar.	1	0	1	0
Afetlerin oluşum nedenlerini ve özelliklerini açıklar.	1	0	1	0
Türkiye'de nüfusun tarihsel seyri sosyal ve ekonomik faktörler açısından değerlendirir.	1	1	0	100
Felsefe	0	0	0	0
Felsefeyi Tanıma	1	1	0	100
Felsefe ile Düşünme	1	1	0	100
Ahlak felsefesinin konusunu ve problemlerini açıklar.	1	1	0	100
FELSEFENİN TEMEL KONULARI VE PROBLEMLERİ	1	1	0	100
Bilim felsefesinin konusunu ve problemlerini açıklar.	1	0	1	0
Din Kült. ve Ahl. Bil.	0	0	0	0
İslam'da ibadet kavramını ve ibadetin kapsamını açıklar.	1	0	0	0
İslam Düşüncesinde İtikadi, Siyasi ve Fikhi Yorumlar	1	0	0	0
Bazı genç sahabilere örnek olan özelliklerini örnek alır.	1	1	0	100

	Soru	Doğru	Yanlış	Boş	Net	Başarı
Fizik	7	4	2	1	3,50	% 50
Kimya	7	2	4	1	1,00	% 14
Biyoloji	6	2	2	2	1,50	% 25
TYT Fen	20	8	8	4	6,00	% 30
Cevap Anahtarı	B	ADBBCAAEEADCBBAEDC				
Cevaplarınız		AaB CAbAdDc aC Bd cC				

	S	D	Y	B%
Fizik	0	0	0	0
Yapışma (adezyon) ve birbirini tutma (kohezyon) olaylarını örneklerle açıklar.	1	1	0	100
Basınç ve basınç kuvveti kavramlarının katı, durgun sıvı ve gazlarda bağlı olduğu değişkenleri açıklar.	1	0	0	0
Renk	1	1	0	100
Sürtünme kuvvetinin bağlı olduğu değişkenleri analiz eder.	1	0	1	0
Elektrik akımı, direnç ve potansiyel farkı arasındaki ilişkiyi analiz eder.	1	1	0	100
İş, Enerji ve Güç	1	0	1	0
Kinîma	1	1	0	100
Kimya	0	0	0	0
Kimyanın Sembolik Dili	1	1	0	100
Atomun Yapısı	1	0	1	0
Güçlü Etkileşimler / Kovalent Bağ	1	0	1	0
Maddenin Fiziksel Hâlleri	1	0	0	0
Kimyasal Hesaplamalar / Sınırlayıcı Bileşen Hesaplamaları	1	0	1	0
Çözünme Süreci	1	1	0	100
Astifer ve Bazılar	1	0	1	0
Biyoloji	0	0	0	0
Eşeyli Üreme	1	1	0	100
Lizozom	1	0	0	0
Enzimler	1	0	1	0
Kan Grupları	1	1	0	100
Hayvanlar	1	0	1	0
Ekosistemde Madde ve Enerji Akışı	1	0	0	0

DİDAKTİK KALEM TYT 1

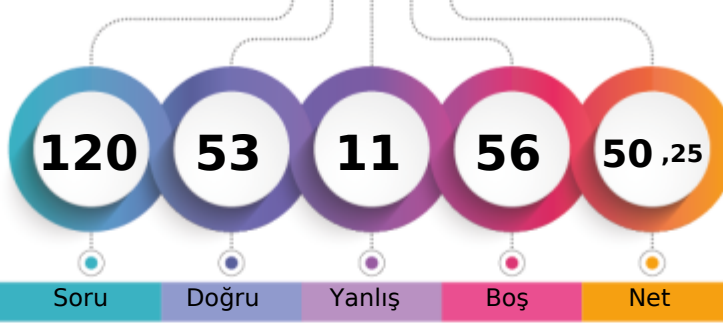

290,610 % 25,81

MANİSA / YUNUSEMRE
KEP AKADEMİ 12.SAYISAL11 - 0
SİDAL NAZ ARSLAN

1. Öğrenci

Sizin yeriniz
(8513.)

Sonuncu Öğrenci

Soru Doğru Yanlış Boş Net

Şube Kurum İlçe İl Genel

Öğrenci Sıra No 20 153 182 427 8513 % 25,81

Sınava Katılan Öğrenci Sayısı 44 311 434 1876 32984

	Soru	Doğru	Yanlış	Boş	Net	Başarı
TYT Türkçe	40	27	6	7	25,50	% 64
Cevap Anahtarı	A CEBABDCAEEABDADCCEBDADCCCEBDACCDDADBEEDBAC					
Cevaplarınız	CEBABDCA d ACDebbDdCCCEBDACC b dEB BAC					

	S	D	Y	B%
Türkçe	0	0	0	0
Sözcükler Arası Anlam İlişkileri	2	2	0	100
Söz Öbeklerinde Anlam	1	1	0	100
Sözcükte Anlam	1	1	0	100
Verilen Sözlere Anlamlı Cümle Oluşturma	1	1	0	100
Parçadaki Cümlelerin İçerik ve Özellikleri	2	2	0	100
Cümleyi Yorumlama ve Açıklama	2	2	0	100
Ad Söylü Sözcükler - Karma	2	0	0	0
KARMA DİL BİLGİSİ	1	0	0	0
Bitişik ve Ayrı Yazılan Kelimeler	2	0	1	0
Noktalama İşaretleri - Karma	1	1	0	100
Noktalı Virgöl	1	1	0	100
Paragrafı İkiye Ayırma	1	1	0	100
Paragrafta Anlatım Akışını Bozan Cümle	1	0	1	0
Cümlelerden Paragraf Oluşturma	1	0	1	0
Paragrafta Boş Bırakılan Yerleri Tamamlama	2	2	0	100
Paragrafta Ana Düşünce (Ana Fikir)	5	2	2	40
Paragrafın Yorumlanması	6	6	0	100
Paragrafta Yardımcı Düşünceler	7	4	1	57
Paragrafın Karşılık Olduğu Soruyu Belirleme	1	1	0	100

	Soru	Doğru	Yanlış	Boş	Net	Başarı
Matematik-1	30	6	0	24	6,00	% 20
Geometri	10	5	0	5	5,00	% 50
TYT Matematik	40	11	0	29	11,00	% 28
Cevap Anahtarı	A DAEBBCBDCECCEDBABAEDADECACCBDEBBACDDCADE					
Cevaplarınız	D EB A D C BCA D A					

	S	D	Y	B%
Matematik-1	0	0	0	0
RASYONEL SAYILAR	1	1	0	100
Üslü ifadeler	1	0	0	0
Köklü ifadeler	1	1	0	100
Ondalık Sayılar	1	1	0	100
Mutlak Değerli Denklemler	1	0	0	0
Aralık Kavramı ve Basit Eşitsizlikler	1	0	0	0
Fonksiyonlarda İşlemler	1	0	0	0
Bölünebilme Kuralları	1	0	0	0
KÜMELER	1	0	0	0
Sayı Basamakları	1	0	0	0
Rutin Olmayan Problemler	5	2	0	40
Önermeler ve Bileşik Önermeler	1	0	0	0
Mutlak Değer Özellikleri	1	0	0	0
VERİ	1	0	0	0
Tek ve Çift Sayılar	1	0	0	0
Birinci Dereceden Bir Bilinmeyenli Denklemler	1	1	0	100
Yaş Problemleri	1	0	0	0
Sayı Problemleri	1	0	0	0
Yüzde, Kar-Zarar Problemleri	1	0	0	0
Hareket Problemleri	1	0	0	0

	Soru	Doğru	Yanlış	Boş	Net	Başarı
Tarih-1	5	1	0	4	1,00	% 20
Coğrafya-1	5	2	1	2	1,75	% 35
Felsefe	5	4	1	0	3,75	% 75
Din Kült. ve Ahl. Bil.	5	3	0	2	3,00	% 60
Felsefe (Seçmeli)	5	0	0	5	0,00	% 0
TYT Sosyal	20	10	2	8	9,50	% 48
Cevap Anahtarı	A ECEBDDAECEADBEDCAEBCBACDE					
Cevaplarınız	E EcCÄbbED AEB					

	S	D	Y	B%
Tarih-1	0	0	0	0
İlk ve Orta Çağlarda İÇ Asya'daki Türk siyasi teşekküllerinin güç ve yönetim yapısını açıklar.	1	1	0	100
Anadolu'daki ilk Türk siyasi teşekküllerinin birbirleriyle ve çevre devletlerle olan ilişkilerini uzlaşma ve çatışma bağlamında açıklar.	1	0	0	0
Avrupa düşüncesinde meydana gelen değişimleri ve bunların etkilerini analiz eder.	1	0	0	0
Mustafa Kemal'in Birinci Dünya Savaşı'na kadarki eğitim ve askerlik hayatını içinde bulunduğu toplumun siyasi, sosyal ve kültürel durumunu analiz eder.	1	0	0	0
Millî Mücadele sonucunda kazanılan diplomatik başarıları ülkemizin bağımsızlığı açısından değerlendirir.	1	0	0	0
Coğrafya-1	0	0	0	0
Yeryüzündeki farklı iklim tiplerinin özellikleri ve dağılımı hakkında çıkarımlarda bulunur.	1	0	0	0
Bitki toplulukları ve türlerini genel özelliklerine göre sınıflandırır.	1	0	0	0
Bilgileri haritalara aktarmada kullanılan yöntem ve teknikleri açıklar.	1	1	0	100
Afetlerin oluşum nedenlerini ve özelliklerini açıklar.	1	0	1	0
Türkiye'de nüfusun tarihsel seyri sosyal ve ekonomik faktörler açısından değerlendirir.	1	1	0	100
Felsefe	0	0	0	0
Felsefeyi Tanıma	1	1	0	100
Felsefe ile Düşünme	1	0	1	0
Ahlak felsefesinin konusunu ve problemlerini açıklar.	1	1	0	100
FELSEFENİN TEMEL KONULARI VE PROBLEMLERİ	1	1	0	100
Bilim felsefesinin konusunu ve problemlerini açıklar.	1	1	0	100
Din Kült. ve Ahl. Bil.	0	0	0	0
İslam'da ibadet kavramını ve ibadetin kapsamını açıklar.	1	0	0	0
İslam Düşüncesinde İtikadi, Siyasi ve Fikhi Yorumlar	1	1	0	100
Bazı genç şahısların öne çıkan özelliklerini örnek alır.	1	1	0	100

	Soru	Doğru	Yanlış	Boş	Net	Başarı
Fizik	7	4	1	2	3,75	% 54
Kimya	7	1	1	5	0,75	% 11
Biyoloji	6	0	1	5	-0,25	% 0
TYT Fen	20	5	3	12	4,25	% 21
Cevap Anahtarı	A BBADAACDEADECBBDCAE					
Cevaplarınız	BcDAA D a e					

	S	D	Y	B%
Fizik	0	0	0	0
Yapışma (adezyon) ve birbirini tutma (kohezyon) olaylarını örneklerle açıklar.	1	0	0	0
Basınç ve basınç kuvveti kavramlarının katı, durgun sıvı ve gazlarda bağlı olduğu değişkenleri açıklar.	1	1	0	100
Renk	1	0	1	0
Sürtünme kuvvetinin bağlı olduğu değişkenleri analiz eder.	1	1	0	100
Elektrik akımı, direnç ve potansiyel farkı arasındaki ilişkiyi analiz eder.	1	1	0	100
İş, Enerji ve Güç	1	1	0	100
Kinîma	1	0	0	0
Kimya	0	0	0	0
Kimyanın Sembolik Dili	1	0	0	0
Atomun Yapısı	1	0	0	0
Güçlü Etkileşimler / Kovalent Bağ	1	0	0	0
Maddenin Fiziksel Hâlleri	1	1	0	100
Kimyasal Hesaplamalar / Sınırlayıcı Bileşen Hesaplamaları	1	0	0	0
Çözünme Süreci	1	0	1	0
Astirler ve Bazılar	1	0	0	0
Biyoloji	0	0	0	0
Eşeyli Üreme	1	0	0	0
Lizozom	1	0	0	0
Enzimler	1	0	1	0
Kan Grupları	1	0	0	0
Hayvanlar	1	0	0	0
Ekosistemde Madde ve Enerji Akışı	1	0	0	0

DİDAKTİK KALEM TYT 1

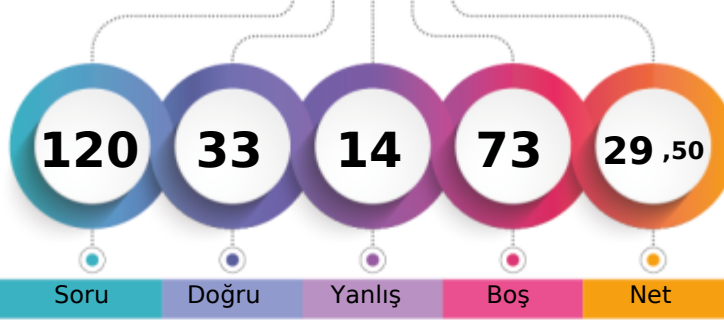

227,970 % 64,45

MANİSA / YUNUSEMRE
KEP AKADEMİ 12.SAYISAL11 - 11175
SÜMEY* E RD İ*

1. Öğrenci

Sizin yeriniz
(21257.)

Sonuncu Öğrenci

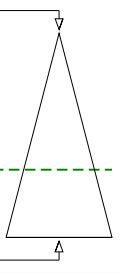

Soru Doğru Yanlış Boş Net

Şube Kurum İlçe İl Genel

Öğrenci Sıra No 35 258 342 1096 21257 % 64,45

Sınava Katılan Öğrenci Sayısı 44 311 434 1876 32984

	Soru	Doğru	Yanlış	Boş	Net	Başarı
TYT Türkçe	40	27	12	1	24,00	% 60
Cevap Anahtarı	B	BEACDCBAEEBACDAEDBCACDDAEBCCADCDDBACEB				
Cevaplarınız		ebACDCBAEeB CacEcBddaDDAEBCCAeaDdDBACEB				

	S	D	Y	B%
Türkçe	0	0	0	0
Sözcükler Arası Anlam İlişkileri	2	2	0	100
Söz Öbeklerinde Anlam	1	0	1	0
Sözcükte Anlam	1	0	1	0
Verilen Sözlere Anlamlı Cümle Oluşturma	1	1	0	100
Parçadaki Cümlelerin İçerik ve Özellikleri	2	2	0	100
Cümleyi Yorumlama ve Açıklama	2	2	0	100
Ad Söylü Sözcükler - Karma	2	1	1	50
KARMA DİL BİLGİSİ	1	0	0	0
Bitişik ve Ayrı Yazılan Kelimeler	2	1	1	50
Noktalamaya İşaretleri - Karma	1	0	1	0
Noktalı Virgül	1	1	0	100
Paragrafı İkiye Ayırma	1	0	1	0
Paragrafta Anlatım Akışını Bozan Cümle	1	0	1	0
Cümlelerden Paragraf Oluşturma	1	1	0	100
Paragrafta Boş Bırakılan Yerleri Tamamlama	2	2	0	100
Paragrafta Ana Düşünce (Ana Fikir)	5	3	2	60
Paragrafın Yorumlanması	6	4	2	67
Paragrafta Yardımcı Düşünceler	7	6	1	86
Paragrafın Karşılık Olduğu Soruyu Belirleme	1	1	0	100

	Soru	Doğru	Yanlış	Boş	Net	Başarı
Matematik-1	30	6	2	22	5,50	% 18
Geometri	10	0	0	10	0,00	% 0
TYT Matematik	40	6	2	32	5,50	% 14
Cevap Anahtarı	B	ADBBCEECBCDEDCBBEADAACDECAECBDCABBCDDEAD				
Cevaplarınız		DBceEEC E				

	S	D	Y	B%
Matematik-1	0	0	0	0
RASYONEL SAYILAR	1	1	0	100
Üslü ifadeler	1	0	0	0
Kökü ifadeler	1	1	0	100
Ondalık Sayılar	1	1	0	100
Mutlak Değerli Denklemler	1	0	1	0
Aralık Kavramı ve Basit Eşitsizlikler	1	0	1	0
Fonksiyonlarda İşlemler	1	0	0	0
Bölünebilme Kuralları	1	0	0	0
KÜMELER	1	0	0	0
Sayı Basamakları	1	1	0	100
Rutin Olmayan Problemler	5	1	0	20
Önermeler ve Bileşik Önermeler	1	0	0	0
Mutlak Değer Özellikleri	1	1	0	100
VERİ	1	0	0	0
Tek ve Çift Sayılar	1	0	0	0
Birinci Dereceden Bir Bilinmeyenli Denklemler	1	0	0	0
Yaş Problemleri	1	0	0	0
Sayı Problemleri	1	0	0	0
Yüzde, Kar-Zarar Problemleri	1	0	0	0
Hareket Problemleri	1	0	0	0

	Soru	Doğru	Yanlış	Boş	Net	Başarı
TYT Sosyal	20	0	0	20	0,00	% 0
Cevap Anahtarı	B	CEDEBEDACEDADBECECABECBAD				
Cevaplarınız						

	S	D	Y	B%
Tarih-1	0	0	0	0
İlk ve Orta Çağlarda İç Asya'daki Türk siyasi teşekküllerinin güç ve yönetim yapısını açıklar.	1	0	0	0
Anadolu'daki ilk Türk siyasi teşekküllerinin birbirleriyle ve çevre devletlerle olan ilişkilerini uzlaşma ve çatışma bağları	1	0	0	0
Avrupa düşüncesinde meydana gelen değişimleri ve bunların etkilerini analiz eder.	1	0	0	0
Mustafa Kemal'in Birinci Dünya Savaşı'na kadarki eğitim ve askerlik hayatını içinde bulunduğu toplumun siyasi, sosyal	1	0	0	0
Millî Mücadele sonucunda kazanılan diplomatik başarıları ülkemizin bağımsızlığı açısından değerlendirir.	1	0	0	0
Coğrafya-1	0	0	0	0
Yeryüzündeki farklı iklim tiplerinin özellikleri ve dağılışı hakkında çıkarımlarda bulunur.	1	0	0	0
Bitki toplulukları ve türlerini genel özelliklerine göre sınıflandırır.	1	0	0	0
Bilgileri haritalara aktarmada kullanılan yöntem ve teknikleri açıklar.	1	0	0	0
Afetlerin oluşum nedenlerini ve özelliklerini açıklar.	1	0	0	0
Türkiye'de nüfusun tarihsel seyri sosyal ve ekonomik faktörler açısından değerlendirir.	1	0	0	0
Felsefe	0	0	0	0
Felsefeyi Tanıma	1	0	0	0
Felsefe ile Düşünme	1	0	0	0
Ahlak felsefesinin konusunu ve problemlerini açıklar.	1	0	0	0
FELSEFENİN TEMEL KONULARI VE PROBLEMLERİ	1	0	0	0
Bilim felsefesinin konusunu ve problemlerini açıklar.	1	0	0	0
Din Küt. ve Ahl. Bil.	0	0	0	0
İslam'da ibadet kavramını ve ibadetin kapsamını açıklar.	1	0	0	0
İslam Düşüncesinde İtikadi, Siyasi ve Fikhi Yorumlar	1	0	0	0
Bazı genç sahibilerin öne çıkan özelliklerini örnek alır.	1	0	0	0
Bilgi ve İnanç	1	0	0	0
Kaynağı ve unsurları bakımından din tanımlarını karşılaştırır.	1	0	0	0
Felsefe (Seçmeli)	0	0	0	0
Siyaset felsefesinin konusunu ve problemlerini açıklar.	1	0	0	0
Varlık felsefesinin konusunu ve problemlerini açıklar.	1	0	0	0
Bilgi felsefesinin konusunu ve problemlerini açıklar.	1	0	0	0
Sanat felsefesinin konusunu ve problemlerini açıklar.	1	0	0	0
Din felsefesinin konusunu ve sorularını açıklar.	1	0	0	0

	Soru	Doğru	Yanlış	Boş	Net	Başarı
TYT Fen	20	0	0	20	0,00	% 0
Cevap Anahtarı	B	ADBCCAEEDEADBCBBAEDC				
Cevaplarınız						

	S	D	Y	B%
Fizik	0	0	0	0
Yapışma (adezyon) ve birbirini tutma (kohezyon) olaylarını örneklerle açıklar.	1	0	0	0
Basınç ve basınç kuvveti kavramlarının katı, durgun sıvı ve gazlarda bağlı olduğu değişkenleri açıklar.	1	0	0	0
Renk	1	0	0	0
Sürtünme kuvvetinin bağlı olduğu değişkenleri analiz eder.	1	0	0	0
Elektrik akımı, direnç ve potansiyel farkı arasındaki ilişkiyi analiz eder.	1	0	0	0
İş, Enerji ve Güç	1	0	0	0
Kırılma	1	0	0	0
Kimya	0	0	0	0
Kimyanın Sembolik Dili	1	0	0	0
Atomun Yapısı	1	0	0	0
Güçlü Etkileşimler / Kovalent Bağ	1	0	0	0
Maddenin Fiziksel Hâlleri	1	0	0	0
Kimyasal Hesaplamalar / Sınırlayıcı Bileşen Hesaplamaları	1	0	0	0
Çözünme Süreci	1	0	0	0
Asitler ve Bazlar	1	0	0	0
Biyoloji	0	0	0	0
Eşeyli Üreme	1	0	0	0
Lizozom	1	0	0	0
Enzimler	1	0	0	0
Kan Grupları	1	0	0	0
Hayvanlar	1	0	0	0
Ekosistemde Madde ve Enerji Akışı	1	0	0	0

DİDAKTİK KALEM TYT 1



181,400 % 89,49

MANİSA / YUNUSEMRE
KEP AKADEMİ 12.SAYISAL

11 - 11026
TAHA KUTAT ER

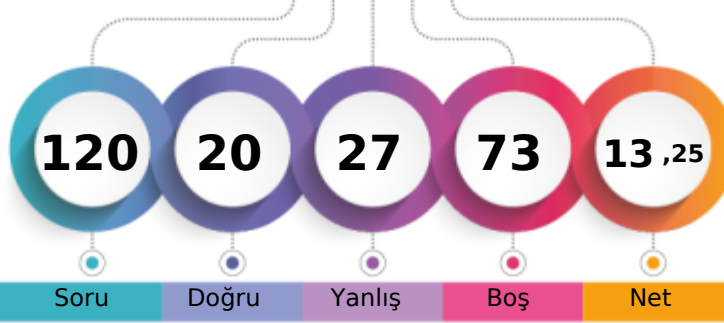

1. Öğrenci

Sizin yeriniz
(29519.)

Sonuncu Öğrenci

Genel

Öğrenci Sıra No

Şube

Kurum

İlçe

İl

Sınava Katılan Öğrenci Sayısı

44

311

434

1876

32984

29519 % 89,49

	Soru	Doğru	Yanlış	Boş	Net	Başarı
TYT Türkçe	40	10	18	12	5,50	% 14
Cevap Anahtarı	A CEBABDCAEEABDADCCEBDADCCCEBACCDDADBEBDBAC					
Cevaplarınız	CaeAaaeA aedDdbaecDbeaeDeCC AD					

	S	D	Y	B	B%
Türkçe	0	0	0	0	0
Sözcükler Arası Anlam İlişkileri	2	2	0	100	
Söz Öbeklerinde Anlam	1	0	1	0	
Sözcükte Anlam	1	0	1	0	
Verilen Sözlere Anlamlı Cümle Oluşturma	1	0	1	0	
Parçadaki Cümlelerin İçerik ve Özellikleri	2	0	2	0	
Cümleyi Yorumlama ve Açıklama	2	1	1	50	
Ad Söylü Sözcükler - Karma	2	0	0	0	
KARMA DİL BİLGİSİ	1	0	0	0	
Bitişik ve Ayrı Yazılan Kelimeler	2	0	1	0	
Noktalama İşaretleri - Karma	1	0	1	0	
Noktalı Virgöl	1	0	1	0	
Paragrafı İkiye Ayırma	1	1	0	100	
Paragrafta Anlatım Akışını Bozan Cümle	1	0	1	0	
Cümlelerden Paragraf Oluşturma	1	0	1	0	
Paragrafta Boş Bırakılan Yerleri Tamamlama	2	0	2	0	
Paragrafta Ana Düşünce (Ana Fikir)	5	1	20		
Paragrafın Yorumlanması	6	2	23		
Paragrafta Yardımcı Düşünceler	7	2	29		
Paragrafın Karşılık Olduğu Soruyu Belirleme	1	1	0	100	

	Soru	Doğru	Yanlış	Boş	Net	Başarı
Matematik-1	30	5	2	23	4,50	% 15
Geometri	10	0	0	10	0,00	% 0
TYT Matematik	40	5	2	33	4,50	% 11
Cevap Anahtarı	A DAEBBCBDCCECCEDBABAEDADECACCBDEBBCADDCADE					
Cevaplarınız	c EB BABc					

	S	D	Y	B	B%
Matematik-1	0	0	0	0	0
RASYONEL SAYILAR	1	0	1	0	
Üslü ifadeler	1	0	0	0	
Köklü ifadeler	1	1	0	100	
Ondalık Sayılar	1	1	0	100	
Mutlak Değerli Denklemler	1	0	0	0	
Aralık Kavramı ve Basit Eşitsizlikler	1	0	0	0	
Fonksiyonlarda İşlemler	1	0	0	0	
Bölünebilme Kuralları	1	0	0	0	
KÜMELER	1	0	0	0	
Sayı Basamakları	1	0	0	0	
Rutin Olmayan Problemler	5	0	0	0	
Önermeler ve Bileşik Önermeler	1	0	0	0	
Mutlak Değer Özellikleri	1	0	0	0	
VERİ	1	0	0	0	
Tek ve Çift Sayılar	1	1	0	100	
Birinci Dereceden Bir Bilinmeyenli Denklemler	1	1	0	100	
Yaş Problemleri	1	1	0	100	
Sayı Problemleri	1	0	1	0	
Yüzde, Kar-Zarar Problemleri	1	0	0	0	
Hareket Problemleri	1	0	0	0	

	Soru	Doğru	Yanlış	Boş	Net	Başarı
Tarih-1	5	0	1	4	-0,25	% 0
Coğrafya-1	5	1	0	4	1,00	% 20
Felsefe	5	0	0	5	0,00	% 0
Din Kült. ve Ahl. Bil.	5	0	0	5	0,00	% 0
Felsefe (Seçmeli)	5	0	0	5	0,00	% 0
TYT Sosyal	20	1	1	18	0,75	% 4
Cevap Anahtarı	A ECEBDDAECEADBEDCAEBCBACDE					
Cevaplarınız	b D					

	S	D	Y	B	B%
Tarih-1	0	0	0	0	0
İlk ve Orta Çağlarda İÇ Asya'daki Türk siyasi teşekküllerinin güç ve yönetim yapısını açıklar.	1	0	1	0	
Anadolu'daki ilk Türk siyasi teşekküllerinin birbirleriyle ve çevre devletlerle olan ilişkilerini uzlaşma ve çatışma bağlamında açıklar.	1	0	0	0	
Avrupa düşüncesinde meydana gelen değişimleri ve bunların etkilerini analiz eder.	1	0	0	0	
Mustafa Kemal'in Birinci Dünya Savaşı'na kadarki eğitim ve askerlik hayatını içinde bulunduğu toplumun siyasi, sosyal ve kültürel durumunu analiz eder.	1	0	0	0	
Millî Mücadele sonucunda kazanılan diplomatik başarıları ülkemizin bağımsızlığı açısından değerlendirir.	1	0	0	0	
Coğrafya-1	0	0	0	0	0
Yeryüzündeki farklı iklim tiplerinin özellikleri ve dağılışı hakkında çıkarımlarda bulunur.	1	1	0	100	
Bitki toplulukları ve türlerini genel özelliklerine göre sınıflandırır.	1	0	0	0	
Bilgileri haritalara aktarmada kullanılan yöntem ve teknikleri açıklar.	1	0	0	0	
Afetlerin oluşum nedenlerini ve özelliklerini açıklar.	1	0	0	0	
Türkiye'de nüfusun tarihsel seyri sosyal ve ekonomik faktörler açısından değerlendirir.	1	0	0	0	
Felsefe	0	0	0	0	0
Felsefeyi Tanıma	1	0	0	0	
Felsefe ile Düşünme	1	0	0	0	
Ahlak felsefesinin konusunu ve problemlerini açıklar.	1	0	0	0	
FELSEFENİN TEMEL KONULARI VE PROBLEMLERİ	1	0	0	0	
Bilim felsefesinin konusunu ve problemlerini açıklar.	1	0	0	0	
Din Kült. ve Ahl. Bil.	0	0	0	0	0
İslam'da ibadet kavramını ve ibadetin kapsamını açıklar.	1	0	0	0	
İslam Düşüncesinde İtikadi, Siyasi ve Fikhi Yorumlar	1	0	0	0	
Bazı genç sahabilere örnek olan özelliklerini örnek alır.	1	0	0	0	

	Soru	Doğru	Yanlış	Boş	Net	Başarı
Fizik	7	1	5	1	-0,25	% 0
Kimya	7	0	0	7	0,00	% 0
Biyoloji	6	3	1	2	2,75	% 46
TYT Fen	20	4	6	10	2,50	% 13
Cevap Anahtarı	A BBADAACDEADECBBDCAE					
Cevaplarınız	ccdeAb B CAB					

	S	D	Y	B	B%
Fizik	0	0	0	0	0
Yapışma (adezyon) ve birbirini tutma (kohezyon) olaylarını örneklerle açıklar.	1	0	1	0	
Basınç ve basınç kuvveti kavramlarının katı, durgun sıvı ve gazlarda bağlı olduğu değişkenleri açıklar.	1	0	1	0	
Renk	1	0	1	0	
Sürtünme kuvvetinin bağlı olduğu değişkenleri analiz eder.	1	0	1	0	
Elektrik akımı, direnç ve potansiyel farkı arasındaki ilişkiyi analiz eder.	1	1	0	100	
İş, Enerji ve Güç	1	0	1	0	
Kinîma	1	0	0	0	
Kimya	0	0	0	0	0
Kimyanın Sembolik Dili	1	0	0	0	
Atomun Yapısı	1	0	0	0	
Güçlü Etkileşimler / Kovalent Bağ	1	0	0	0	
Maddenin Fiziksel Hâlleri	1	0	0	0	
Kimyasal Hesaplamalar / Sınırlayıcı Bileşen Hesaplamaları	1	0	0	0	
Çözüm Süreci	1	0	0	0	
Astirler ve Bazılar	1	0	0	0	
Biyoloji	0	0	0	0	0
Eşeyli Üreme	1	0	0	0	
Lizozom	1	1	0	100	
Enzimler	1	0	0	0	
Kan Grupları	1	0	0	100	
Hayvanlar	1	1	0	100	
Ekosistemde Madde ve Enerji Akışı	1	0	1	0	

DİDAKTİK KALEM TYT 1



376,598

%

3,19

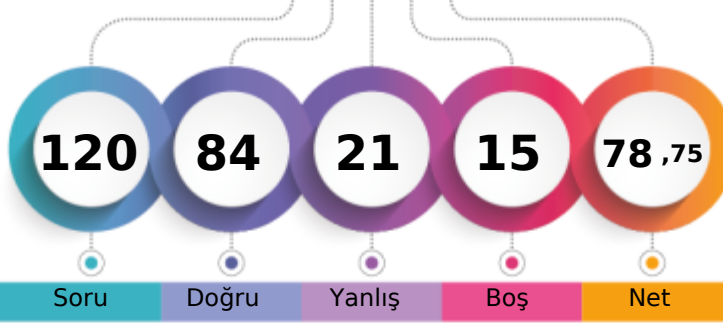
MANİSA / YUNUSEMRE
KEP AKADEMİ 12.SAYISAL11 - 0
YAĞIZEFESERBEST

1. Öğrenci

Sizin yeriniz
(1052.)

Sonuncu Öğrenci

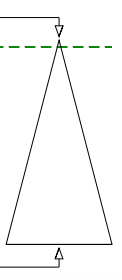

Soru Doğru Yanlış Boş Net

Şube Kurum İlçe İl Genel

Öğrenci Sıra No

1

23

28

61

1052 % 3,19

Sınava Katılan Öğrenci Sayısı

44

311

434

1876

32984

	Soru	Doğru	Yanlış	Boş	Net	Başarı
TYT Türkçe	40	31	9	0	28,75	% 72
Cevap Anahtarı	A CEBABDCAEEABDADCCEBDADCCCEBBDACCADDBEBDBAC					
Cevaplarınız	CdeAaDCAEEAdDADCCEBDAeeCEBDeeCDADdeEBDBAC					

	S	D	Y	B%
Türkçe	0	0	0	0
Sözcükler Arası Anlam İlişkileri	2	2	0	100
Söz Öbeklerinde Anlam	1	0	1	0
Sözcükte Anlam	1	0	1	0
Verilen Sözlere Anlamlı Cümle Oluşturma	1	0	1	0
Parçadaki Cümlelerin İçerik ve Özellikleri	2	2	0	100
Cümleyi Yorumlama ve Açıklama	2	2	0	100
Ad Söylü Sözcükler - Karma	2	2	0	100
KARMA DİL BİLGİSİ	1	1	0	100
Bitişik ve Ayrı Yazılan Kelimeler	2	1	1	50
Noktalama İşaretleri - Karma	1	1	0	100
Noktalı Virgöl	1	1	0	100
Paragrafı İkiye Ayırma	1	1	0	100
Paragrafta Anlatım Akışını Bozan Cümle	1	1	0	100
Cümlelerden Paragraf Oluşturma	1	1	0	100
Paragrafta Boş Bırakılan Yerleri Tamamlama	2	2	0	100
Paragrafta Ana Düşünce (Ana Fikir)	5	4	1	80
Paragrafın Yorumlanması	6	3	3	50
Paragrafta Yardımcı Düşünceler	7	6	1	86
Paragrafın Karşılık Olduğu Soruyu Belirleme	1	1	0	100

	Soru	Doğru	Yanlış	Boş	Net	Başarı
Matematik-1	30	16	4	10	15,00	% 50
Geometri	10	6	1	3	5,75	% 58
TYT Matematik	40	22	5	13	20,75	% 52
Cevap Anahtarı	A DAEBBCCDCECCEDBABAEDADECACCBDEBBDACDCADE					
Cevaplarınız	DAEBBCCd EaCE BABdA cD C B eDCADE					

	S	D	Y	B%
Matematik-1	0	0	0	0
RASYONEL SAYILAR	1	1	0	100
Üslü ifadeler	1	1	0	100
Köklü ifadeler	1	1	0	100
Ondalık Sayılar	1	1	0	100
Mutlak Değerli Denklemler	1	1	0	100
Aralık Kavramı ve Basit Eşitsizlikler	1	1	0	100
Fonksiyonlarda İşlemler	1	0	1	0
Bölünebilme Kuralları	1	1	0	100
KÜMELER	1	0	0	0
Sayı Basamakları	1	1	0	100
Rutin Olmayan Problemler	5	2	1	40
Önermeler ve Bileşik Önermeler	1	1	0	100
Mutlak Değer Özellikleri	1	1	0	100
VERİ	1	0	0	0
Tek ve Çift Sayılar	1	1	0	100
Birinci Dereceden Bir Bilinmeyenli Denklemler	1	1	0	100
Yaş Problemleri	1	1	0	100
Sayı Problemleri	1	0	1	0
Yüzde, Kar-Zarar Problemleri	1	0	1	0
Hareket Problemleri	1	0	0	0

	Soru	Doğru	Yanlış	Boş	Net	Başarı
Tarih-1	5	5	0	0	5,00	% 100
Coğrafya-1	5	3	1	1	2,75	% 55
Felsefe	5	5	0	0	5,00	% 100
Din Kült. ve Ahl. Bil.	5	4	1	0	3,75	% 75
Felsefe (Seçmeli)	5	0	0	5	0,00	% 0
TYT Sosyal	20	17	2	1	16,50	% 83
Cevap Anahtarı	A ECEBDDAECEADBEDCAEBCBACDE					
Cevaplarınız	ECEBDDbEE ADBEDCbEBC					

	S	D	Y	B%
Tarih-1	0	0	0	0
İlk ve Orta Çağlarda İÇ Asya'daki Türk siyasi teşekküllerinin güç ve yönetim yapısını açıklar.	1	1	0	100
Anadolu'daki ilk Türk siyasi teşekküllerinin birbirleriyle ve çevre devletlerle olan ilişkilerini uzlaşma ve çatışma bağlamında açıklar.	1	1	0	100
Avrupa düşüncesinde meydana gelen değişimleri ve bunların etkilerini analiz eder.	1	1	0	100
Mustafa Kemal'in Birinci Dünya Savaşı'na kadarki eğitim ve askerlik hayatını içinde bulunduğu toplumun siyasi, sosyal ve kültürel durumunu analiz eder.	1	1	0	100
Millî Mücadele sonucunda kazanılan diplomatik başarıları ülkemizin bağımsızlığı açısından değerlendirir.	1	1	0	100
Coğrafya-1	0	0	0	0
Yeryüzündeki farklı iklim tiplerinin özellikleri ve dağılışı hakkında çıkarımlarda bulunur.	1	1	0	100
Bitki toplulukları ve türlerini genel özelliklerine göre sınıflandırır.	1	0	1	0
Bilgileri haritalara aktarmada kullanılan yöntem ve teknikleri açıklar.	1	1	0	100
Afetlerin oluşum nedenlerini ve özelliklerini açıklar.	1	1	0	100
Türkiye'de nüfusun tarihsel seyri sosyal ve ekonomik faktörler açısından değerlendirir.	1	0	0	0
Felsefe	0	0	0	0
Felsefeyi Tanıma	1	1	0	100
Felsefe ile Düşünme	1	1	0	100
Ahlak felsefesinin konusunu ve problemlerini açıklar.	1	1	0	100
FELSEFENİN TEMEL KONULARI VE PROBLEMLERİ	1	1	0	100
Bilim felsefesinin konusunu ve problemlerini açıklar.	1	1	0	100
Din Kült. ve Ahl. Bil.	0	0	0	0
İslam'da ibadet kavramını ve ibadetin kapsamını açıklar.	1	1	0	100
İslam Düşüncesinde İtikadi, Siyasi ve Fikhi Yorumlar	1	0	1	0
Bazı genç sahabilere örnek olan özelliklerini örnek alır.	1	1	0	100

	Soru	Doğru	Yanlış	Boş	Net	Başarı
Fizik	7	6	1	0	5,75	% 82
Kimya	7	3	3	1	2,25	% 32
Biyoloji	6	5	1	0	4,75	% 79
TYT Fen	20	14	5	1	12,75	% 64
Cevap Anahtarı	A BBADAACDEADECBBDCAE					
Cevaplarınız	BBADAbCcEAD eaBBDcDe					

	S	D	Y	B%
Fizik	0	0	0	0
Yapışma (adezyon) ve birbirini tutma (kohezyon) olaylarını örneklerle açıklar.	1	1	0	100
Basınç ve basınç kuvveti kavramlarının katı, durgun sıvı ve gazlarda bağlı olduğu değişkenleri açıklar.	1	1	0	100
Renk	1	1	0	100
Sürtünme kuvvetinin bağlı olduğu değişkenleri analiz eder.	1	1	0	100
Elektrik akımı, direnç ve potansiyel farkı arasındaki ilişkiyi analiz eder.	1	1	0	100
İş, Enerji ve Güç	1	0	1	0
Kinîma	1	1	0	100
Kimya	0	0	0	0
Kimyanın Sembolik Dili	1	0	1	0
Atomun Yapısı	1	1	0	100
Güçlü Etkileşimler / Kovalent Bağ	1	1	0	100
Maddenin Fiziksel Hâlleri	1	1	0	100
Kimyasal Hesaplamalar / Sınırlayıcı Bileşen Hesaplamaları	1	0	0	0
Çözünme Süreci	1	0	1	0
Astirler ve Bazılar	1	0	1	0
Biyoloji	0	0	0	0
Eşeyli Üreme	1	1	0	100
Lizozom	1	1	0	100
Enzimler	1	1	0	100
Kan Grupları	1	1	0	100
Hayvanlar	1	0	1	0
Ekosistemde Madde ve Enerji Akışı	1	1	0	100

DİDAKTİK KALEM TYT 1



334,710 % 10,45

MANİSA / YUNUSEMRE
KEP AKADEMİ 12.SAYISAL

11 - 11054
YAVUZ UMUT BAKİ

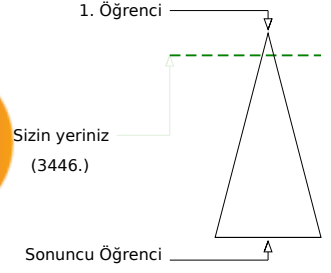
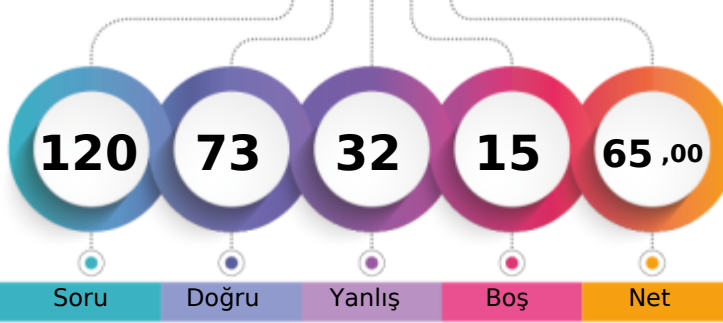

	Şube	Kurum	İlçe	İl	Genel
Öğrenci Sıra No	10	82	98	208	3446 % 10,45
Sınava Katılan Öğrenci Sayısı	44	311	434	1876	32984

	Soru	Doğru	Yanlış	Boş	Net	Başarı
TYT Türkçe	40	30	8	2	28,00	% 70
Cevap Anahtarı	B	BEACDCBAEEBACDAEDBCACDDAEBCCADCDDBBACEB				
Cevaplarınız		BbACDCBA BACDebDBCdeDDADaBCCdDeDBDBACEB				

	S	D	Y	B%
Türkçe	0	0	0	0
Sözcükler Arası Anlam İlişkileri	2	2	0	100
Söz Öbeklerinde Anlam	1	0	1	0
Sözcükte Anlam	1	1	0	100
Verilen Sözlere Anlamlı Cümle Oluşturma	1	1	0	100
Parçadaki Cümlelerin İçerik ve Özellikleri	2	2	0	100
Cümleyi Yorumlama ve Açıklama	2	2	0	100
Ad Söylü Sözcükler - Karma	2	0	0	0
KARMA DİL BİLGİSİ	1	1	0	100
Bitişik ve Ayrı Yazılan Kelimeler	2	2	0	100
Noktalama İşaretleri - Karma	1	0	1	0
Noktalı Virgül	1	1	0	100
Paragrafı İkiye Ayırma	1	1	0	100
Paragrafta Anlatım Akışını Bozan Cümle	1	1	0	100
Cümlelerden Paragraf Oluşturma	1	0	1	0
Paragrafta Boş Bırakılan Yerleri Tamamlama	2	2	0	100
Paragrafta Ana Düşünce (Ana Fikir)	5	4	1	80
Paragrafın Yorumlanması	6	3	3	50
Paragrafta Yardımcı Düşünceler	7	6	1	86
Paragrafın Karşılık Olduğu Soruyu Belirleme	1	1	0	100

	Soru	Doğru	Yanlış	Boş	Net	Başarı
Matematik-1	30	14	3	13	13,25	% 44
Geometri	10	8	2	0	7,50	% 75
TYT Matematik	40	22	5	13	20,75	% 52
Cevap Anahtarı	B	ADBBCEECBCDEDCBBEADAACDECEBDCABBCCDDEAD				
Cevaplarınız		AbBcCE C EDC BdA CDE B dABBeDDEAD				

	S	D	Y	B%
Matematik-1	0	0	0	0
RASYONEL SAYILAR	1	0	1	0
Üslü ifadeler	1	1	0	100
Köklü ifadeler	1	1	0	100
Ondalık Sayılar	1	1	0	100
Mutlak Değerli Denklemler	1	0	1	0
Aralık Kavramı ve Basit Eşitsizlikler	1	1	0	100
Fonksiyonlarda İşlemler	1	0	0	0
Bölünebilme Kuralları	1	0	0	0
KÜMELER	1	1	0	100
Sayı Basamakları	1	0	0	0
Rutin Olmayan Problemler	5	1	0	20
Önermeler ve Bileşik Önermeler	1	1	0	100
Mutlak Değer Özellikleri	1	1	0	100
VERİ	1	1	0	100
Tek ve Çift Sayılar	1	1	0	100
Birinci Dereceden Bir Bilinmeyenli Denklemler	1	1	0	100
Yaş Problemleri	1	0	0	0
Sayı Problemleri	1	0	1	0
Yüzde, Kar-Zarar Problemleri	1	0	0	0
Hareket Problemleri	1	1	0	100

	Soru	Doğru	Yanlış	Boş	Net	Başarı
Tarih-1	5	5	0	0	5,00	% 100
Coğrafya-1	5	4	1	0	3,75	% 75
Felsefe	5	4	1	0	3,75	% 75
Din Kült. ve Ahl. Bil.	5	3	2	0	2,50	% 50
Felsefe (Seçmeli)	5	0	0	5	0,00	% 0
TYT Sosyal	20	16	4	0	15,00	% 75
Cevap Anahtarı	B	CEDEBEDACEDADBECECABECBAD				
Cevaplarınız		CEDEBDACEDAbBEaCCbB				

	S	D	Y	B%
Tarih-1	0	0	0	0
İlk ve Orta Çağlarda İÇ Asya'daki Türk siyasi teşekküllerinin güç ve yönetim yapısını açıklar.	1	1	0	100
Anadolu'daki ilk Türk siyasi teşekküllerinin birbirleriyle ve çevre devletlerle olan ilişkilerini uzlaşma ve çatışma bağlamında açıklar.	1	1	0	100
Avrupa düşüncesinde meydana gelen değişimleri ve bunların etkilerini analiz eder.	1	1	0	100
Mustafa Kemal'in Birinci Dünya Savaşı'na kadarki eğitim ve askerlik hayatını içinde bulunduğu toplumun siyasi, sosyal ve kültürel durumunu analiz eder.	1	1	0	100
Millî Mücadele sonucunda kazanılan diplomatik başarıları ülkemizin bağımsızlığı açısından değerlendirir.	1	1	0	100
Coğrafya-1	0	0	0	0
Yeryüzündeki farklı iklim tiplerinin özellikleri ve dağılımı hakkında çıkarımlarda bulunur.	1	1	0	100
Bitki toplulukları ve türlerini genel özelliklerine göre sınıflandırır.	1	1	0	100
Bilgileri haritalara aktarmada kullanılan yöntem ve teknikleri açıklar.	1	0	1	0
Afetlerin oluşum nedenlerini ve özelliklerini açıklar.	1	1	0	100
Türkiye'de nüfusun tarihsel seyri sosyal ve ekonomik faktörler açısından değerlendirir.	1	1	0	100
Felsefe	0	0	0	0
Felsefeyi Tanıma	1	1	0	100
Felsefe ile Düşünme	1	0	1	0
Ahlak felsefesinin konusunu ve problemlerini açıklar.	1	1	0	100
FELSEFENİN TEMEL KONULARI VE PROBLEMLERİ	1	1	0	100
Bilim felsefesinin konusunu ve problemlerini açıklar.	1	1	0	100
Din Kült. ve Ahl. Bil.	0	0	0	0
İslam'da ibadet kavramını ve ibadetin kapsamını açıklar.	1	1	0	100
İslam Düşüncesinde İtikadi, Siyasi ve Fikhi Yorumlar	1	0	1	0
Bazı genç şahabillerin öne çıkan özelliklerini örnek alır.	1	0	1	0

	Soru	Doğru	Yanlış	Boş	Net	Başarı
Fizik	7	3	4	0	2,00	% 29
Kimya	7	1	6	0	-0,50	% 0
Biyoloji	6	1	5	0	-0,25	% 0
TYT Fen	20	5	15	0	1,25	% 6
Cevap Anahtarı	B	ADBBCAAEEDEADBCBBAEDC				
Cevaplarınız		AaBBAeCaDdebaedadacC				

	S	D	Y	B%
Fizik	0	0	0	0
Yapışma (adezyon) ve birbirini tutma (kohezyon) olaylarını örneklerle açıklar.	1	1	0	100
Basınç ve basınç kuvveti kavramlarının katı, durgun sıvı ve gazlarda bağlı olduğu değişkenleri açıklar.	1	1	0	100
Renk	1	1	0	100
Sürtünme kuvvetinin bağlı olduğu değişkenleri analiz eder.	1	0	1	0
Elektrik akımı, direnç ve potansiyel farkı arasındaki ilişkiyi analiz eder.	1	0	1	0
İş, Enerji ve Güç	1	0	1	0
Kinîma	1	0	1	0
Kimya	0	0	0	0
Kimyanın Sembolik Dili	1	1	0	100
Atomun Yapısı	1	0	1	0
Güçlü Etkileşimler / Kovalent Bağ	1	0	1	0
Maddenin Fiziksel Hâlleri	1	0	1	0
Kimyasal Hesaplamalar / Sınırlayıcı Bileşen Hesaplamaları	1	0	1	0
Çözünme Süreci	1	0	1	0
Astlar ve Bazılar	1	0	1	0
Biyoloji	0	0	0	0
Eşeyli Üreme	1	0	1	0
Lizozom	1	0	1	0
Enzimler	1	0	1	0
Kan Grupları	1	0	1	100
Hayvanlar	1	0	1	0
Ekosistemde Madde ve Enerji Akışı	1	0	1	0

DİDAKTİK KALEM TYT 1



359,940

%

5,35

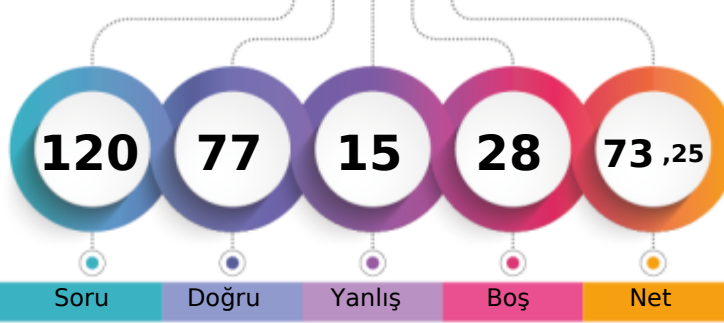
MANİSA / YUNUSEMRE
KEP AKADEMİ 12.SAYISAL11 - 25121
YUSUF KAĞAN ALTAŞ

1. Öğrenci

Sizin yeriniz
(1766.)

Sonuncu Öğrenci

Soru

Doğru

Yanlış

Boş

Net

Şube

Kurum

İlçe

İl

Genel

Öğrenci Sıra No

5

47

55

123

1766 % 5,35

Sınava Katılan Öğrenci Sayısı

44

311

434

1876

32984

	Soru	Doğru	Yanlış	Boş	Net	Başarı
TYT Türkçe	40	30	6	4	28,50	% 71
Cevap Anahtarı	B	BEACDCBAEEBACDAEDBCACDDAEBCCADCDDBDBACEB				
Cevaplarınız		ebACDCBA B CDAdDBCddDDAEBCCADC aDBACEB				

	S	D	Y	B%
Türkçe	0	0	0	0
Sözcükler Arası Anlam İlişkileri	2	2	0	100
Söz Öbeklerinde Anlam	1	0	1	0
Sözcükte Anlam	1	0	1	0
Verilen Sözlere Anlamlı Cümle Oluşturma	1	1	0	100
Parçadaki Cümlelerin İçerik ve Özellikleri	2	2	0	100
Cümleyi Yorumlama ve Açıklama	2	2	0	100
Ad Söylü Sözcükler - Karma	2	0	0	0
KARMA DİL BİLGİSİ	1	0	0	0
Bitişik ve Ayrı Yazılan Kelimeler	2	2	0	100
Noktalama İşaretleri - Karma	1	1	0	100
Noktalı Virgöl	1	1	0	100
Paragrafı İkiye Ayırma	1	1	0	100
Paragrafta Anlatım Akışını Bozan Cümle	1	1	0	100
Cümlelerden Paragraf Oluşturma	1	0	1	0
Paragrafta Boş Bırakılan Yerleri Tamamlama	2	2	0	100
Paragrafta Ana Düşünce (Ana Fikir)	5	2	2	40
Paragrafın Yorumlanması	6	5	1	83
Paragrafta Yardımcı Düşünceler	7	7	0	100
Paragrafın Karşılık Olduğu Soruyu Belirleme	1	1	0	100

	Soru	Doğru	Yanlış	Boş	Net	Başarı
Matematik-1	30	11	2	17	10,50	% 35
Geometri	10	5	1	4	4,75	% 48
TYT Matematik	40	16	3	21	15,25	% 38
Cevap Anahtarı	B	ADBBCEECBCDEDCBBEADAACDEACBCEBDCBACBCCDDEAD				
Cevaplarınız		D CEE B a CB b CD C E b B DDEA				

	S	D	Y	B%
Matematik-1	0	0	0	0
RASYONEL SAYILAR	1	1	0	100
Üslü ifadeler	1	0	0	0
Köklü ifadeler	1	1	0	100
Ondalık Sayılar	1	0	0	0
Mutlak Değerli Denklemler	1	0	0	0
Aralık Kavramı ve Basit Eşitsizlikler	1	1	0	100
Fonksiyonlarda İşlemler	1	1	0	100
Bölünebilme Kuralları	1	0	0	0
KÜMELER	1	0	0	0
Sayı Basamakları	1	1	0	100
Rutin Olmayan Problemler	5	2	0	40
Önermeler ve Bileşik Önermeler	1	1	0	100
Mutlak Değer Özellikleri	1	0	1	0
VERİ	1	0	0	0
Tek ve Çift Sayılar	1	0	0	0
Birinci Dereceden Bir Bilinmeyenli Denklemler	1	0	0	0
Yaş Problemleri	1	1	0	100
Sayı Problemleri	1	0	1	0
Yüzde, Kar-Zarar Problemleri	1	0	0	0
Hareket Problemleri	1	0	0	0

	Soru	Doğru	Yanlış	Boş	Net	Başarı
Tarih-1	5	5	0	0	5,00	% 100
Coğrafya-1	5	4	1	0	3,75	% 75
Felsefe	5	5	0	0	5,00	% 100
Din Kült. ve Ahl. Bil.	5	5	0	0	5,00	% 100
Felsefe (Seçmeli)	5	0	0	5	0,00	% 0
TYT Sosyal	20	19	1	0	18,75	% 94
Cevap Anahtarı	B	CEDEBEDACEDADBECECCABECBAD				
Cevaplarınız		CEDEBEDbCEDADBECECCAB				

	S	D	Y	B%
Tarih-1	0	0	0	0
İlk ve Orta Çağlarda İÇ Asya'daki Türk siyasi teşekküllerinin güç ve yönetim yapısını açıklar.	1	1	0	100
Anadolu'daki ilk Türk siyasi teşekküllerinin birbirleriyle ve çevre devletlerle olan ilişkilerini uzlaşma ve çatışma bağlamında açıklar.	1	1	0	100
Avrupa düşüncesinde meydana gelen değişimleri ve bunların etkilerini analiz eder.	1	1	0	100
Mustafa Kemal'in Birinci Dünya Savaşı'na kadarki eğitim ve askerlik hayatını içinde bulunduğu toplumun siyasi, sosyal ve kültürel durumunu değerlendirir.	1	1	0	100
Millî Mücadele sonucunda kazanılan diplomatik başarıları ülkemizin bağımsızlığı açısından değerlendirir.	1	1	0	100
Coğrafya-1	0	0	0	0
Yeryüzündeki farklı iklim tiplerinin özellikleri ve dağılışı hakkında çıkarımlarda bulunur.	1	1	0	100
Bitki toplulukları ve türlerini genel özelliklerine göre sınıflandırır.	1	0	1	0
Bilgileri haritalara aktarmada kullanılan yöntem ve teknikleri açıklar.	1	1	0	100
Afetlerin oluşum nedenlerini ve özelliklerini açıklar.	1	1	0	100
Türkiye'de nüfusun tarihsel seyri sosyal ve ekonomik faktörler açısından değerlendirir.	1	1	0	100
Felsefe	0	0	0	0
Felsefeyi Tanıma	1	1	0	100
Felsefe ile Düşünme	1	1	0	100
Ahlak felsefesinin konusunu ve problemlerini açıklar.	1	1	0	100
FELSEFENİN TEMEL KONULARI VE PROBLEMLERİ	1	1	0	100
Bilim felsefesinin konusunu ve problemlerini açıklar.	1	1	0	100
Din Kült. ve Ahl. Bil.	0	0	0	0
İslam'da ibadet kavramını ve ibadetin kapsamını açıklar.	1	1	0	100
İslam Düşüncesinde İtikadi, Siyasi ve Fikhi Yorumlar	1	1	0	100
Bazı genç sahabilere örnek olan özelliklerini örnek alır.	1	1	0	100

	Soru	Doğru	Yanlış	Boş	Net	Başarı
Fizik	7	4	3	0	3,25	% 46
Kimya	7	4	0	3	4,00	% 57
Biyoloji	6	4	2	0	3,50	% 58
TYT Fen	20	12	5	3	10,75	% 54
Cevap Anahtarı	B	ADBBCAAEEADBCBBAEDC				
Cevaplarınız		bDBBaCa D AD CBaEDC				

	S	D	Y	B%
Fizik	0	0	0	0
Yapışma (adezyon) ve birbirini tutma (kohezyon) olaylarını örneklerle açıklar.	1	1	0	100
Basınç ve basınç kuvveti kavramlarının katı, durgun sıvı ve gazlarda bağlı olduğu değişkenleri açıklar.	1	1	0	100
Renk	1	0	1	0
Sürtünme kuvvetinin bağlı olduğu değişkenleri analiz eder.	1	1	0	100
Elektrik akımı, direnç ve potansiyel farkı arasındaki ilişkiyi analiz eder.	1	0	1	0
İş, Enerji ve Güç	1	1	0	100
Kinîma	1	0	1	0
Kimya	0	0	0	0
Kimyanın Sembolik Dili	1	1	0	100
Atomun Yapısı	1	0	0	0
Güçlü Etkileşimler / Kovalent Bağ	1	1	0	100
Maddenin Fiziksel Hâlleri	1	1	0	100
Kimyasal Hesaplamalar / Sınırlayıcı Bileşen Hesaplamaları	1	0	0	0
Çözünme Süreci	1	1	0	100
Astiller ve Bazlar	1	0	0	0
Biyoloji	0	0	0	0
Eşeyli Üreme	1	0	1	0
Lizozom	1	1	0	100
Enzimler	1	1	0	100
Kan Grupları	1	1	0	100
Hayvanlar	1	0	1	0
Ekosistemde Madde ve Enerji Akışı	1	1	0	100

DİDAKTİK KALEM TYT 1

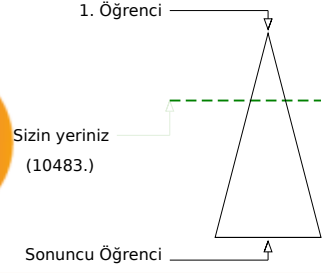
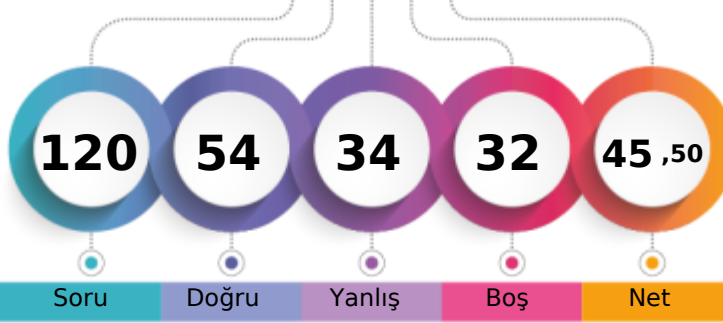

278,395 % 31,78

MANİSA / YUNUSEMRE
KEP AKADEMİ 12.SAYISAL11 - 11115
ZEYNEL ÇELİK

Soru Doğru Yanlış Boş Net

Şube Kurum İlçe İl Genel

Öğrenci Sıra No 25 187 225 535 10483 % 31,78

Sınava Katılan Öğrenci Sayısı 44 311 434 1876 32984

	Soru	Doğru	Yanlış	Boş	Net	Başarı
TYT Türkçe	40	15	18	7	10,50	% 26
Cevap Anahtarı	B BEACDCBAEEBACDAEDBCACDDAEBCCADDCDBDBACEB					
Cevaplarınız	abAeaacA B CcbbaBCdeDDAEBcCbeaadDB					

	S	D	Y	B%
Türkçe	0	0	0	0
Sözcükler Arası Anlam İlişkileri	2	1	1	50
Söz Öbeklerinde Anlam	1	0	1	0
Sözcükte Anlam	1	0	1	0
Verilen Sözlere Anlamlı Cümle Oluşturma	1	0	1	0
Parçadaki Cümlelerin İçerik ve Özellikleri	2	1	1	50
Cümleyi Yorumlama ve Açıklama	2	1	1	50
Ad Söylü Sözcükler - Karma	2	0	0	0
KARMA DİL BİLGİSİ	1	0	0	0
Bitişik ve Ayrı Yazılan Kelimeler	2	1	1	50
Noktalama İşaretleri - Karma	1	0	1	0
Noktalı Virgöl	1	1	0	100
Paragrafı İkiye Ayırma	1	0	1	0
Paragrafta Anlatım Akışını Bozan Cümle	1	1	0	100
Cümlelerden Paragraf Oluşturma	1	0	1	0
Paragrafta Boş Bırakılan Yerleri Tamamlama	2	2	0	100
Paragrafta Ana Düşünce (Ana Fikir)	5	1	3	20
Paragrafın Yorumlanması	6	3	2	50
Paragrafta Yardımcı Düşünceler	7	2	3	29
Paragrafın Karşılık Olduğu Soruyu Belirleme	1	1	0	100

	Soru	Doğru	Yanlış	Boş	Net	Başarı
Matematik-1	30	13	6	11	11,50	% 38
Geometri	10	4	2	4	3,50	% 35
TYT Matematik	40	17	8	15	15,00	% 38
Cevap Anahtarı	B ADBBCEECBCDEDCBEBEADAACDECEBDCABBCDDEAD					
Cevaplarınız	ADbCcEEBac cEDdB cA CD E A eDbAD					

	S	D	Y	B%
Matematik-1	0	0	0	0
RASYONEL SAYILAR	1	1	0	100
Üslü ifadeler	1	1	0	100
Köklü ifadeler	1	1	0	100
Ondalık Sayılar	1	1	0	100
Mutlak Değerli Denklemler	1	0	1	0
Aralık Kavramı ve Basit Eşitsizlikler	1	1	0	100
Fonksiyonlarda İşlemler	1	0	1	0
Bölünebilme Kuralları	1	0	1	0
KÜMELER	1	0	0	0
Sayı Basamakları	1	1	0	100
Rutin Olmayan Problemler	5	1	1	20
Önermeler ve Bileşik Önermeler	1	0	1	0
Mutlak Değer Özellikleri	1	1	0	100
VERİ	1	1	0	100
Tek ve Çift Sayılar	1	0	0	0
Birinci Dereceden Bir Bilinmeyenli Denklemler	1	1	0	100
Yaş Problemleri	1	1	0	100
Sayı Problemleri	1	0	1	0
Yüzde, Kar-Zarar Problemleri	1	0	0	0
Hareket Problemleri	1	0	0	0

	Soru	Doğru	Yanlış	Boş	Net	Başarı
Tarih-1	5	4	0	1	4,00	% 80
Coğrafya-1	5	1	0	4	1,00	% 20
Felsefe	5	4	1	0	3,75	% 75
Din Kült. ve Ahl. Bil.	5	3	2	0	2,50	% 50
Felsefe (Seçmeli)	5	0	0	5	0,00	% 0
TYT Sosyal	20	12	3	5	11,25	% 56
Cevap Anahtarı	B CEDEBEDACEDADBECECABECBAD					
Cevaplarınız	CEDE C DAbBEECdbB					

	S	D	Y	B%
Tarih-1	0	0	0	0
İlk ve Orta Çağlarda İÇ Asya'daki Türk siyasi teşekküllerinin güç ve yönetim yapısını açıklar.	1	1	0	100
Anadolu'daki ilk Türk siyasi teşekküllerinin birbirleriyle ve çevre devletlerle olan ilişkilerini uzlaşma ve çatışma bağlamında açıklar.	1	1	0	100
Avrupa düşüncesinde meydana gelen değişimleri ve bunların etkilerini analiz eder.	1	1	0	100
Mustafa Kemal'in Birinci Dünya Savaşı'na kadarki eğitim ve askerlik hayatını içinde bulunduğu toplumun siyasi, sosyal ve kültürel durumunu analiz eder.	1	1	0	100
Millî Mücadele sonucunda kazanılan diplomatik başarıları ülkemizin bağımsızlığı açısından değerlendirir.	1	1	0	100
Coğrafya-1	0	0	0	0
Yeryüzündeki farklı iklim tiplerinin özellikleri ve dağılımı hakkında çıkarımlarda bulunur.	1	0	0	0
Bitki toplulukları ve türlerini genel özelliklerine göre sınıflandırır.	1	0	0	0
Bilgileri haritalara aktarmada kullanılan yöntem ve teknikleri açıklar.	1	0	0	0
Afetlerin oluşum nedenlerini ve özelliklerini açıklar.	1	0	0	0
Türkiye'de nüfusun tarihsel seyri sosyal ve ekonomik faktörler açısından değerlendirir.	1	1	0	100
Felsefe	0	0	0	0
Felsefeyi Tanıma	1	1	0	100
Felsefe ile Düşünme	1	0	1	0
Ahlak felsefesinin konusunu ve problemlerini açıklar.	1	1	0	100
FELSEFENİN TEMEL KONULARI VE PROBLEMLERİ	1	1	0	100
Bilim felsefesinin konusunu ve problemlerini açıklar.	1	1	0	100
Din Kült. ve Ahl. Bil.	0	0	0	0
İslam'da ibadet kavramını ve ibadetin kapsamını açıklar.	1	0	1	0
İslam Düşüncesinde İtikadi, Siyasi ve Fikhi Yorumlar	1	0	1	0
Bazı genç sahabilere örnek olan özelliklerini örnek alır.	1	1	0	100

	Soru	Doğru	Yanlış	Boş	Net	Başarı
Fizik	7	5	2	0	4,50	% 64
Kimya	7	1	2	4	0,50	% 7
Biyoloji	6	4	1	1	3,75	% 63
TYT Fen	20	10	5	5	8,75	% 44
Cevap Anahtarı	B ADBBCCAEEADBCBBAEDC					
Cevaplarınız	eaBBCCAAa E b aAEDC					

	S	D	Y	B%
Fizik	0	0	0	0
Yapışma (adezyon) ve birbirini tutma (kohezyon) olaylarını örneklerle açıklar.	1	1	0	100
Basınç ve basınç kuvveti kavramlarının katı, durgun sıvı ve gazlarda bağlı olduğu değişkenleri açıklar.	1	1	0	100
Renk	1	0	1	0
Sürtünme kuvvetinin bağlı olduğu değişkenleri analiz eder.	1	0	1	0
Elektrik akımı, direnç ve potansiyel farkı arasındaki ilişkiyi analiz eder.	1	1	0	100
İş, Enerji ve Güç	1	1	0	100
Kinîma	1	1	0	100
Kimya	0	0	0	0
Kimyanın Sembolik Dili	1	0	0	0
Atomun Yapısı	1	0	1	0
Güçlü Etkileşimler / Kovalent Bağ	1	0	0	0
Maddenin Fiziksel Hâlleri	1	0	1	0
Kimyasal Hesaplamalar / Sınırlayıcı Bileşen Hesaplamaları	1	1	0	100
Çözünme Süreci	1	0	0	0
Astifer ve Bazılar	1	0	0	0
Biyoloji	0	0	0	0
Eşeyli Üreme	1	0	1	0
Lizozom	1	0	0	0
Enzimler	1	1	0	100
Kan Grupları	1	1	0	100
Hayvanlar	1	1	0	100
Ekosistemde Madde ve Enerji Akışı	1	1	0	100

DİDAKTİK KALEM TYT 1

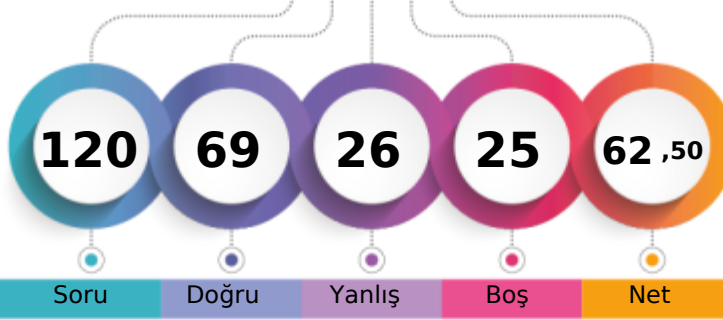

327,793 % 12,27

MANİSA / YUNUSEMRE
KEP AKADEMİ 12.SAYISAL11 - 11113
ZEYNEP AKAR

1. Öğrenci

Sizin yeriniz
(4046.)

Sonuncu Öğrenci

Soru Doğru Yanlış Boş Net

Şube Kurum İlçe İl Genel

Öğrenci Sıra No 11 99 115 239 4046 % 12,27

Sınava Katılan Öğrenci Sayısı 44 311 434 1876 32984

	Soru	Doğru	Yanlış	Boş	Net	Başarı
TYT Türkçe	40	28	9	3	25,75	% 64
Cevap Anahtarı	B	BEACDCBAEEBACDAEDBCACDDAEBCCADCDDBACEB				
Cevaplarınız		EACDaBAEEeACcAbDBbdeDDcD BCC DCDdBACEB				

	S	D	Y	B%
Türkçe	0	0	0	0
Sözcükler Arası Anlam İlişkileri	2	2	0	100
Söz Öbeklerinde Anlam	1	1	0	100
Sözcükte Anlam	1	0	0	0
Verilen Sözlere Anlamlı Cümle Oluşturma	1	1	0	100
Parçadaki Cümlelerin İçerik ve Özellikleri	2	2	0	100
Cümleyi Yorumlama ve Açıklama	2	1	1	50
Ad Söylü Sözcükler - Karma	2	2	0	100
KARMA DİL BİLGİSİ	1	1	0	100
Bitişik ve Ayrı Yazılan Kelimeler	2	0	2	0
Noktalama İşaretleri - Karma	1	1	0	100
Noktalı Virgöl	1	1	0	100
Paragrafı İkiye Ayırma	1	1	0	100
Paragrafta Anlatım Akışını Bozan Cümle	1	0	1	0
Cümlelerden Paragraf Oluşturma	1	0	1	0
Paragrafta Boş Bırakılan Yerleri Tamamlama	2	2	0	100
Paragrafta Ana Düşünce (Ana Fikir)	5	3	2	60
Paragrafın Yorumlanması	6	4	1	67
Paragrafta Yardımcı Düşünceler	7	5	1	71
Paragrafın Karşılık Olduğu Soruyu Belirleme	1	1	0	100

	Soru	Doğru	Yanlış	Boş	Net	Başarı
Matematik-1	30	15	5	10	13,75	% 46
Geometri	10	3	1	6	2,75	% 28
TYT Matematik	40	18	6	16	16,50	% 41
Cevap Anahtarı	B	ADBBCEECBCDEDCBBEADAACDEACACEBDCABBCCDDEAD				
Cevaplarınız		ADBc EEdB DEaC dA AACD b C A B D c				

	S	D	Y	B%
Matematik-1	0	0	0	0
RASYONEL SAYILAR	1	1	0	100
Üslü ifadeler	1	1	0	100
Köklü ifadeler	1	1	0	100
Ondalık Sayılar	1	1	0	100
Mutlak Değerli Denklemler	1	0	1	0
Aralık Kavramı ve Basit Eşitsizlikler	1	0	0	0
Fonksiyonlarda İşlemler	1	1	0	100
Bölünebilme Kuralları	1	1	0	100
KÜMELER	1	0	0	0
Sayı Basamakları	1	1	0	100
Rutin Olmayan Problemler	5	2	2	40
Önermeler ve Bileşik Önermeler	1	1	0	100
Mutlak Değer Özellikleri	1	1	0	100
VERİ	1	0	1	0
Tek ve Çift Sayılar	1	0	0	0
Birinci Dereceden Bir Bilinmeyenli Denklemler	1	1	0	100
Yaş Problemleri	1	0	0	0
Sayı Problemleri	1	0	1	0
Yüzde, Kar-Zarar Problemleri	1	1	0	100
Hareket Problemleri	1	0	0	0

	Soru	Doğru	Yanlış	Boş	Net	Başarı
Tarih-1	5	4	0	1	4,00	% 80
Coğrafya-1	5	1	3	1	0,25	% 5
Felsefe	5	3	2	0	2,50	% 50
Din Kült. ve Ahl. Bil.	5	4	1	0	3,75	% 75
Felsefe (Seçmeli)	5	0	0	5	0,00	% 0
TYT Sosyal	20	12	6	2	10,50	% 53
Cevap Anahtarı	B	CEDEBEDACEDADBECECABECBAD				
Cevaplarınız		CEDE Eeb daADBcEdCAB				

	S	D	Y	B%
Tarih-1	0	0	0	0
İlk ve Orta Çağlarda İÇ Asya'daki Türk siyasi teşekküllerinin güç ve yönetim yapısını açıklar.	1	1	0	100
Anadolu'daki ilk Türk siyasi teşekküllerinin birbirleriyle ve çevre devletlerle olan ilişkilerini uzlaşma ve çatışma bağlamında açıklar.	1	1	0	100
Avrupa düşüncesinde meydana gelen değişimleri ve bunların etkilerini analiz eder.	1	1	0	100
Mustafa Kemal'in Birinci Dünya Savaşı'na kadarki eğitim ve askerlik hayatını içinde bulunduğu toplumun siyasi, sosyal ve kültürel durumunu analiz eder.	1	1	0	100
Millî Mücadele sonucunda kazanılan diplomatik başarıları ülkemizin bağımsızlığı açısından değerlendirir.	1	1	0	100
Coğrafya-1	0	0	0	0
Yeryüzündeki farklı iklim tiplerinin özellikleri ve dağılışı hakkında çıkarımlarda bulunur.	1	0	1	0
Bitki toplulukları ve türlerini genel özelliklerine göre sınıflandırır.	1	0	1	0
Bilgileri haritalara aktarmada kullanılan yöntem ve teknikleri açıklar.	1	1	0	100
Afetlerin oluşum nedenlerini ve özelliklerini açıklar.	1	0	1	0
Türkiye'de nüfusun tarihsel seyri sosyal ve ekonomik faktörler açısından değerlendirir.	1	0	0	0
Felsefe	0	0	0	0
Felsefeyi Tanıma	1	1	0	100
Felsefe ile Düşünme	1	1	0	100
Ahlak felsefesinin konusunu ve problemlerini açıklar.	1	1	0	100
FELSEFENİN TEMEL KONULARI VE PROBLEMLERİ	1	0	1	0
Bilim felsefesinin konusunu ve problemlerini açıklar.	1	0	1	0
Din Kült. ve Ahl. Bil.	0	0	0	0
İslam'da ibadet kavramını ve ibadetin kapsamını açıklar.	1	1	0	100
İslam Düşüncesinde İtikadi, Siyasi ve Fikhi Yorumlar	1	1	0	100
Bazı genç sahabilere örnek olan özelliklerini örnek alır.	1	1	0	100

	Soru	Doğru	Yanlış	Boş	Net	Başarı
Fizik	7	4	1	2	3,75	% 54
Kimya	7	3	4	0	2,00	% 29
Biyoloji	6	4	0	2	4,00	% 67
TYT Fen	20	11	5	4	9,75	% 49
Cevap Anahtarı	B	ADBBCAAEEADBCBBAEDC				
Cevaplarınız		A BB cAcDbeDdCBB DC				

	S	D	Y	B%
Fizik	0	0	0	0
Yapışma (adezyon) ve birbirini tutma (kohezyon) olaylarını örneklerle açıklar.	1	1	0	100
Basınç ve basınç kuvveti kavramlarının katı, durgun sıvı ve gazlarda bağlı olduğu değişkenleri açıklar.	1	1	0	100
Renk	1	1	0	100
Sürtünme kuvvetinin bağlı olduğu değişkenleri analiz eder.	1	0	0	0
Elektrik akımı, direnç ve potansiyel farkı arasındaki ilişkiyi analiz eder.	1	0	1	0
İş, Enerji ve Güç	1	1	0	100
Kinîma	1	0	0	0
Kimya	0	0	0	0
Kimyanın Sembolik Dili	1	1	0	100
Atomun Yapısı	1	0	1	0
Güçlü Etkileşimler / Kovalent Bağ	1	0	1	0
Maddenin Fiziksel Hâlleri	1	1	0	100
Kimyasal Hesaplamalar / Sınırlayıcı Bileşen Hesaplamaları	1	0	1	0
Çözünme Süreci	1	1	0	100
Astirler ve Bazılar	1	0	1	0
Biyoloji	0	0	0	0
Eşeyli Üreme	1	1	0	100
Lizozom	1	1	0	100
Enzimler	1	1	0	100
Kan Grupları	1	1	0	100
Hayvanlar	1	0	0	0
Ekosistemde Madde ve Enerji Akışı	1	0	0	0

DİDAKTİK KALEM TYT 1



313,220 % 16,71

MANİSA / YUNUSEMRE
KEP AKADEMİ 12.SAYISAL

11 - 1
ZEYNEP BOZ

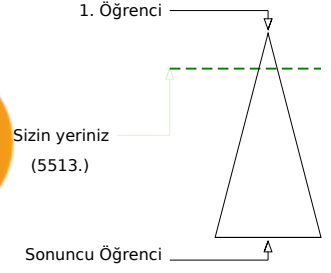
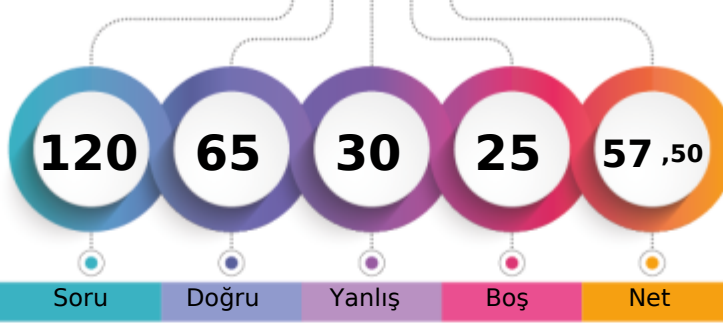

	Şube	Kurum	İlçe	İl	Genel
Öğrenci Sıra No	14	123	142	297	5513 % 16,71
Sınava Katılan Öğrenci Sayısı	44	311	434	1876	32984

	Soru	Doğru	Yanlış	Boş	Net	Başarı
TYT Türkçe	40	22	8	10	20,00	% 50
Cevap Anahtarı	A CEBABDCAEEABDADCDEBDADCCDEBBDACDADBEEDBAC					
Cevaplarınız	CbBdBDCABeAdDADC EBDdDeCEdDaEc A					

	S	D	Y	B%
Türkçe	0	0	0	0
Sözcükler Arası Anlam İlişkileri	2	1	1	50
Söz Öbeklerinde Anlam	1	0	1	0
Sözcükte Anlam	1	1	0	100
Verilen Sözlere Anlamlı Cümle Oluşturma	1	1	0	100
Parçadaki Cümlelerin İçerik ve Özellikleri	2	2	0	100
Cümleyi Yorumlama ve Açıklama	2	2	0	100
Ad Söylü Sözcükler - Karma	2	1	1	50
KARMA DİL BİLGİSİ	1	1	0	100
Bitişik ve Ayrı Yazılan Kelimeler	2	1	1	50
Noktalama İşaretleri - Karma	1	1	0	100
Noktalı Virgül	1	1	0	100
Paragrafı İkiye Ayırma	1	1	0	100
Paragrafta Anlatım Akışını Bozan Cümle	1	0	0	0
Cümlelerden Paragraf Oluşturma	1	1	0	100
Paragrafta Boş Bırakılan Yerleri Tamamlama	2	1	1	50
Paragrafta Ana Düşünce (Ana Fikir)	5	1	1	20
Paragrafın Yorumlanması	6	2	2	33
Paragrafta Yardımcı Düşünceler	7	3	0	43
Paragrafın Karşılık Olduğu Soruyu Belirleme	1	1	0	100

	Soru	Doğru	Yanlış	Boş	Net	Başarı
Matematik-1	30	17	3	10	16,25	% 54
Geometri	10	7	0	3	7,00	% 70
TYT Matematik	40	24	3	13	23,25	% 58
Cevap Anahtarı	A DAEBBBDCECCEDBBAEADADECACCBDEBBACDDCADE					
Cevaplarınız	DAEBBBeB E CEeBAbC AD C CC BCADD A E					

	S	D	Y	B%
Matematik-1	0	0	0	0
RASYONEL SAYILAR	1	1	0	100
Üslü ifadeler	1	1	0	100
Köklü ifadeler	1	1	0	100
Ondalık Sayılar	1	1	0	100
Mutlak Değerli Denklemler	1	1	0	100
Aralık Kavramı ve Basit Eşitsizlikler	1	0	1	0
Fonksiyonlarda İşlemler	1	1	0	100
Bölünebilme Kuralları	1	0	0	0
KÜMELER	1	0	0	0
Sayı Basamakları	1	1	0	100
Rutin Olmayan Problemler	5	2	0	40
Önermeler ve Bileşik Önermeler	1	1	0	100
Mutlak Değer Özellikleri	1	1	0	100
VERİ	1	0	1	0
Tek ve Çift Sayılar	1	1	0	100
Birinci Dereceden Bir Bilinmeyenli Denklemler	1	1	0	100
Yaş Problemleri	1	1	0	100
Sayı Problemleri	1	0	1	0
Yüzde, Kar-Zarar Problemleri	1	1	0	100
Hareket Problemleri	1	0	0	0

	Soru	Doğru	Yanlış	Boş	Net	Başarı
Tarih-1	5	5	0	0	5,00	% 100
Coğrafya-1	5	1	4	0	0,00	% 0
Felsefe	5	4	1	0	3,75	% 75
Din Kült. ve Ahl. Bil.	5	2	3	0	1,25	% 25
Felsefe (Seçmeli)	5	0	0	5	0,00	% 0
TYT Sosyal	20	12	8	0	10,00	% 50
Cevap Anahtarı	A ECEBDDAECEADBEDCAEBCBACDE					
Cevaplarınız	ECEBDDbdcBADBcedEBd					

	S	D	Y	B%
Tarih-1	0	0	0	0
İlk ve Orta Çağlarda İÇ Asya'daki Türk siyasi teşekküllerinin güç ve yönetim yapısını açıklar.	1	1	0	100
Anadolu'daki ilk Türk siyasi teşekküllerinin birbirleriyle ve çevre devletlerle olan ilişkilerini uzlaşma ve çatışma bağlamında açıklar.	1	1	0	100
Avrupa düşüncesinde meydana gelen değişimleri ve bunların etkilerini analiz eder.	1	1	0	100
Mustafa Kemal'in Birinci Dünya Savaşı'na kadarki eğitim ve askerlik hayatını içinde bulunduğu toplumun siyasi, sosyal ve kültürel durumunu analiz eder.	1	1	0	100
Millî Mücadele sonucunda kazanılan diplomatik başarıları ülkemizin bağımsızlığı açısından değerlendirir.	1	1	0	100
Coğrafya-1	0	0	0	0
Yeryüzündeki farklı iklim tiplerinin özellikleri ve dağılışı hakkında çıkarımlarda bulunur.	1	1	0	100
Bitki toplulukları ve türlerini genel özelliklerine göre sınıflandırır.	1	0	1	0
Bilgileri haritalara aktarmada kullanılan yöntem ve teknikleri açıklar.	1	0	1	0
Afetlerin oluşum nedenlerini ve özelliklerini açıklar.	1	0	1	0
Türkiye'de nüfusun tarihsel seyri sosyal ve ekonomik faktörler açısından değerlendirir.	1	0	1	0
Felsefe	0	0	0	0
Felsefeyi Tanıma	1	1	0	100
Felsefe ile Düşünme	1	1	0	100
Ahlak felsefesinin konusunu ve problemlerini açıklar.	1	1	0	100
FELSEFENİN TEMEL KONULARI VE PROBLEMLERİ	1	1	0	100
Bilim felsefesinin konusunu ve problemlerini açıklar.	1	0	1	0
Din Kült. ve Ahl. Bil.	0	0	0	0
İslam'da ibadet kavramını ve ibadetin kapsamını açıklar.	1	0	1	0
İslam Düşüncesinde İtikadi, Siyasi ve Fikhi Yorumlar	1	0	1	0
Bazı genç sahabilere örnek olan özelliklerini örnek alır.	1	1	0	100

	Soru	Doğru	Yanlış	Boş	Net	Başarı
Fizik	7	4	3	0	3,25	% 46
Kimya	7	1	6	0	-0,50	% 0
Biyoloji	6	2	2	2	1,50	% 25
TYT Fen	20	7	11	2	4,25	% 21
Cevap Anahtarı	A BBADAACDEADECBBDCAE					
Cevaplarınız	BdAdEdDbbececa CcE					

	S	D	Y	B%
Fizik	0	0	0	0
Yapışma (adezyon) ve birbirini tutma (kohezyon) olaylarını örneklerle açıklar.	1	1	0	100
Basınç ve basınç kuvveti kavramlarının katı, durgun sıvı ve gazlarda bağlı olduğu değişkenleri açıklar.	1	0	1	0
Renk	1	1	0	100
Sürtünme kuvvetinin bağlı olduğu değişkenleri analiz eder.	1	1	0	100
Elektrik akımı, direnç ve potansiyel farkı arasındaki ilişkiyi analiz eder.	1	0	1	0
İş, Enerji ve Güç	1	1	0	100
Kinîma	1	0	1	0
Kimya	0	0	0	0
Kimyanın Sembolik Dili	1	1	0	100
Atomun Yapısı	1	0	1	0
Güçlü Etkileşimler / Kovalent Bağ	1	0	1	0
Maddenin Fiziksel Hâlleri	1	0	1	0
Kimyasal Hesaplamalar / Sınırlayıcı Bileşen Hesaplamaları	1	0	1	0
Çözünme Süreci	1	0	1	0
Astirler ve Bazılar	1	0	1	0
Biyoloji	0	0	0	0
Eşeyli Üreme	1	0	1	0
Lizozom	1	0	0	0
Enzimler	1	0	0	0
Kan Grupları	1	0	0	100
Hayvanlar	1	0	1	0
Ekosistemde Madde ve Enerji Akışı	1	1	0	100

DİDAKTİK KALEM TYT 1

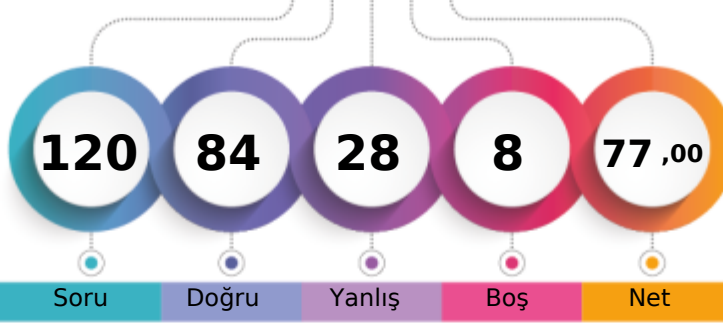

371,678 % 3,77

MANİSA / YUNUSEMRE
KEP AKADEMİ 12.SAYISAL11 - 0
ZEYNEPNUR DOĞANER

1. Öğrenci

Sizin yeriniz
(1243.)

Sonuncu Öğrenci

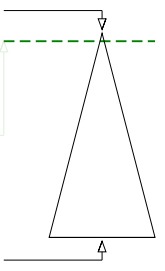

Şube	Kurum	İlçe	İl	Genel
Öğrenci Sıra No	2	32	37	1243 % 3,77
Sınava Katılan Öğrenci Sayısı	44	311	434	1876 32984

	Soru	Doğru	Yanlış	Boş	Net	Başarı
TYT Türkçe	40	29	11	0	26,25	% 66
Cevap Anahtarı	A CEBABDCAEEABDADCCEBDADCCBEADCCDADBEEDBAC					
Cevaplarınız	CbaABDCAEEABDcCDcBeDdeCCEBDdeCDADeEdDBAC					

	S	D	Y	B%
Türkçe	0	0	0	0
Sözcükler Arası Anlam İlişkileri	2	2	0	100
Söz Öbeklerinde Anlam	1	0	1	0
Sözcükte Anlam	1	0	1	0
Verilen Sözlere Anlamlı Cümle Oluşturma	1	1	0	100
Parçadaki Cümlelerin İçerik ve Özellikleri	2	2	0	100
Cümleyi Yorumlama ve Açıklama	2	2	0	100
Ad Söylü Sözcükler - Karma	2	2	0	100
KARMA DİL BİLGİSİ	1	1	0	100
Bitişik ve Ayrı Yazılan Kelimeler	2	2	0	100
Noktalama İşaretleri - Karma	1	0	1	0
Noktalı Virgül	1	1	0	100
Paragrafı İkiye Ayırma	1	1	0	100
Paragrafta Anlatım Akışını Bozan Cümle	1	1	0	100
Cümlelerden Paragraf Oluşturma	1	0	1	0
Paragrafta Boş Bırakılan Yerleri Tamamlama	2	1	1	50
Paragrafta Ana Düşünce (Ana Fikir)	5	3	2	60
Paragrafın Yorumlanması	6	3	3	50
Paragrafta Yardımcı Düşünceler	7	6	1	86
Paragrafın Karşılık Olduğu Soruyu Belirleme	1	1	0	100

	Soru	Doğru	Yanlış	Boş	Net	Başarı
Matematik-1	30	20	5	5	18,75	% 63
Geometri	10	7	0	3	7,00	% 70
TYT Matematik	40	27	5	8	25,75	% 64
Cevap Anahtarı	A DAEBBCBDCECCEDBBAEADADECACCBDEBBACDDCADE					
Cevaplarınız	DAEBcCBD ECCaEbABcAdDDEC CB B A DCADE					

	S	D	Y	B%
Matematik-1	0	0	0	0
RASYONEL SAYILAR	1	1	0	100
Üslü ifadeler	1	1	0	100
Köklü ifadeler	1	1	0	100
Ondalık Sayılar	1	1	0	100
Mutlak Değerli Denklemler	1	0	1	0
Aralık Kavramı ve Basit Eşitsizlikler	1	1	0	100
Fonksiyonlarda İşlemler	1	1	0	100
Bölünebilme Kuralları	1	1	0	100
KÜMELER	1	0	0	0
Sayı Basamakları	1	1	0	100
Rutin Olmayan Problemler	5	5	0	100
Önermeler ve Bileşik Önermeler	1	1	0	100
Mutlak Değer Özellikleri	1	0	1	0
VERİ	1	0	1	0
Tek ve Çift Sayılar	1	1	0	100
Birinci Dereceden Bir Bilinmeyenli Denklemler	1	1	0	100
Yaş Problemleri	1	1	0	100
Sayı Problemleri	1	0	1	0
Yüzde, Kar-Zarar Problemleri	1	0	1	0
Hareket Problemleri	1	1	0	100

	Soru	Doğru	Yanlış	Boş	Net	Başarı
Tarih-1	5	3	2	0	2,50	% 50
Coğrafya-1	5	3	2	0	2,50	% 50
Felsefe	5	4	1	0	3,75	% 75
Din Kült. ve Ahl. Bil.	5	3	2	0	2,50	% 50
Felsefe (Seçmeli)	5	0	0	5	0,00	% 0
TYT Sosyal	20	13	7	0	11,25	% 56
Cevap Anahtarı	A ECEBDDAECEADBECDCAEBCBACDE					
Cevaplarınız	EaEBaDbEcCADBEcCbEBd					

	S	D	Y	B%
Tarih-1	0	0	0	0
İlk ve Orta Çağlarda İÇ Asya'daki Türk siyasi teşekküllerinin güç ve yönetim yapısını açıklar.	1	1	0	100
Anadolu'daki ilk Türk siyasi teşekküllerinin birbirleriyle ve çevre devletlerle olan ilişkilerini uzlaşma ve çatışma bağlamında açıklar.	1	0	1	0
Avrupa düşüncesinde meydana gelen değişimleri ve bunların etkilerini analiz eder.	1	1	0	100
Mustafa Kemal'in Birinci Dünya Savaşı'na kadarki eğitim ve askerlik hayatını içinde bulunduğu toplumun siyasi, sosyal ve kültürel durumunu analiz eder.	1	1	0	100
Millî Mücadele sonucunda kazanılan diplomatik başarıları ülkemizin bağımsızlığı açısından değerlendirir.	1	0	1	0
Coğrafya-1	0	0	0	0
Yeryüzündeki farklı iklim tiplerinin özellikleri ve dağılımı hakkında çıkarımlarda bulunur.	1	1	0	100
Bitki toplulukları ve türlerini genel özelliklerine göre sınıflandırır.	1	0	1	0
Bilgileri haritalara aktarmada kullanılan yöntem ve teknikleri açıklar.	1	1	0	100
Afetlerin oluşum nedenlerini ve özelliklerini açıklar.	1	0	1	0
Türkiye'de nüfusun tarihsel seyri sosyal ve ekonomik faktörler açısından değerlendirir.	1	1	0	100
Felsefe	0	0	0	0
Felsefeyi Tanıma	1	1	0	100
Felsefe ile Düşünme	1	1	0	100
Ahlak felsefesinin konusunu ve problemlerini açıklar.	1	1	0	100
FELSEFENİN TEMEL KONULARI VE PROBLEMLERİ	1	1	0	100
Bilim felsefesinin konusunu ve problemlerini açıklar.	1	0	1	0
Din Kült. ve Ahl. Bil.	0	0	0	0
İslam'da ibadet kavramını ve ibadetin kapsamını açıklar.	1	1	0	100
İslam Düşüncesinde İtikadi, Siyasi ve Fikhi Yorumlar	1	0	1	0
Bazı genç sahabilere örnek olan özelliklerini örnek alır.	1	1	0	100

	Soru	Doğru	Yanlış	Boş	Net	Başarı
Fizik	7	6	1	0	5,75	% 82
Kimya	7	4	3	0	3,25	% 46
Biyoloji	6	5	1	0	4,75	% 79
TYT Fen	20	15	5	0	13,75	% 69
Cevap Anahtarı	A BBADAACDEADECBBDCAE					
Cevaplarınız	BBADAAbDaADcCaaBDCAE					

	S	D	Y	B%
Fizik	0	0	0	0
Yapışma (adezyon) ve birbirini tutma (kohezyon) olaylarını örneklerle açıklar.	1	1	0	100
Basınç ve basınç kuvveti kavramlarının katı, durgun sıvı ve gazlarda bağlı olduğu değişkenleri açıklar.	1	1	0	100
Renk	1	1	0	100
Sürtünme kuvvetinin bağlı olduğu değişkenleri analiz eder.	1	1	0	100
Elektrik akımı, direnç ve potansiyel farkı arasındaki ilişkiyi analiz eder.	1	1	0	100
İş, Enerji ve Güç	1	1	0	100
Kinîma	1	0	1	0
Kimya	0	0	0	0
Kimyanın Sembolik Dili	1	1	0	100
Atomun Yapısı	1	0	1	0
Güçlü Etkileşimler / Kovalent Bağ	1	1	0	100
Maddenin Fiziksel Hâlleri	1	1	0	100
Kimyasal Hesaplamalar / Sınırlayıcı Bileşen Hesaplamaları	1	0	1	0
Çözünme Süreci	1	1	0	100
Astirler ve Bazılar	1	0	1	0
Biyoloji	0	0	0	0
Eşeyli Üreme	1	0	1	0
Lizozom	1	1	0	100
Enzimler	1	1	0	100
Kan Grupları	1	1	0	100
Hayvanlar	1	1	0	100
Ekosistemde Madde ve Enerji Akışı	1	1	0	100

DİDAKTİK KALEM TYT 1

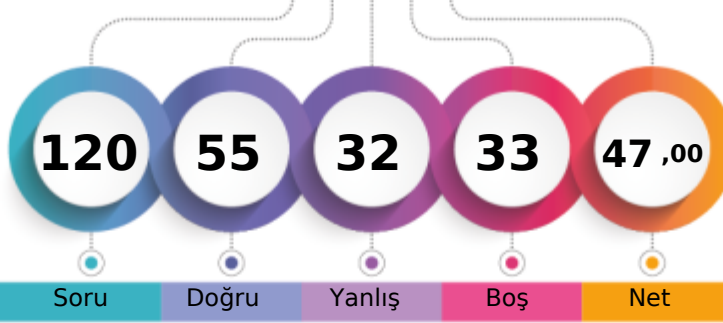

281,348 % 30,28

MANİSA / YUNUSEMRE
KEP AKADEMİ 12.SAYISAL11A - 11047
ALMİNA KURT

1. Öğrenci

Sizin yeriniz
(9986.)

Sonuncu Öğrenci

Soru Doğru Yanlış Boş Net

Şube Kurum İlçe İl Genel

Öğrenci Sıra No 4 174 209 508 9986 % 30,28

Sınava Katılan Öğrenci Sayısı 8 311 434 1876 32984

	Soru	Doğru	Yanlış	Boş	Net	Başarı
TYT Türkçe	40	25	15	0	21,25	% 53
Cevap Anahtarı	A CEBABDCAEEABDADCDEBDADCCEBBDACCDDADBEEDBAC					
Cevaplarınız	CEeAcDCAEEAdDdCDeEBDDeCadDAeCadbdEBcBAC					

	S	D	Y	B%
Türkçe	0	0	0	0
Sözcükler Arası Anlam İlişkileri	2	2	0	100
Söz Öbeklerinde Anlam	1	1	0	100
Sözcükte Anlam	1	0	1	0
Verilen Sözlere Anlamlı Cümle Oluşturma	1	0	1	0
Parçadaki Cümlelerin İçerik ve Özellikleri	2	2	0	100
Cümleyi Yorumlama ve Açıklama	2	2	0	100
Ad Söylü Sözcükler - Karma	2	2	0	100
KARMA DİL BİLGİSİ	1	1	0	100
Bitişik ve Ayrı Yazılan Kelimeler	2	1	1	50
Noktalama İşaretleri - Karma	1	0	1	0
Noktalı Virgöl	1	1	0	100
Paragrafı İkiye Ayırma	1	1	0	100
Paragrafta Anlatım Akışını Bozan Cümle	1	0	1	0
Cümlelerden Paragraf Oluşturma	1	1	0	100
Paragrafta Boş Bırakılan Yerleri Tamamlama	2	1	1	50
Paragrafta Ana Düşünce (Ana Fikir)	5	2	3	40
Paragrafın Yorumlanması	6	3	3	50
Paragrafta Yardımcı Düşünceler	7	4	3	57
Paragrafın Karşılık Olduğu Soruyu Belirleme	1	1	0	100

	Soru	Doğru	Yanlış	Boş	Net	Başarı
Matematik-1	30	9	3	18	8,25	% 28
Geometri	10	2	0	8	2,00	% 20
TYT Matematik	40	11	3	26	10,25	% 26
Cevap Anahtarı	A DAEBBCDCECCEDBABAEDADECACCBDEBCCADDCADE					
Cevaplarınız	bAEB C D E aD c C C D E					

	S	D	Y	B%
Matematik-1	0	0	0	0
RASYONEL SAYILAR	1	0	1	0
Üslü ifadeler	1	1	0	100
Köklü ifadeler	1	1	0	100
Ondalık Sayılar	1	1	0	100
Mutlak Değerli Denklemler	1	0	0	0
Aralık Kavramı ve Basit Eşitsizlikler	1	1	0	100
Fonksiyonlarda İşlemler	1	0	0	0
Bölünebilme Kuralları	1	1	0	100
KÜMELER	1	0	0	0
Sayı Basamakları	1	1	0	100
Rutin Olmayan Problemler	5	1	1	20
Önermeler ve Bileşik Önermeler	1	0	0	0
Mutlak Değer Özellikleri	1	0	1	0
VERİ	1	1	0	100
Tek ve Çift Sayılar	1	0	0	0
Birinci Dereceden Bir Bilinmeyenli Denklemler	1	0	0	0
Yaş Problemleri	1	0	0	0
Sayı Problemleri	1	0	0	0
Yüzde, Kar-Zarar Problemleri	1	0	0	0
Hareket Problemleri	1	0	0	0

	Soru	Doğru	Yanlış	Boş	Net	Başarı
Tarih-1	5	4	1	0	3,75	% 75
Coğrafya-1	5	2	3	0	1,25	% 25
Felsefe	5	4	1	0	3,75	% 75
Din Kült. ve Ahl. Bil.	5	3	2	0	2,50	% 50
Felsefe (Seçmeli)	5	0	0	5	0,00	% 0
TYT Sosyal	20	13	7	0	11,25	% 56
Cevap Anahtarı	A ECEBDDAECEADBEDCAEBCBACDE					
Cevaplarınız	ECEaDcbEdcADBcDcEdBd					

	S	D	Y	B%
Tarih-1	0	0	0	0
İlk ve Orta Çağlarda İÇ Asya'daki Türk siyasi teşekküllerinin güç ve yönetim yapısını açıklar.	1	1	0	100
Anadolu'daki ilk Türk siyasi teşekküllerinin birbirleriyle ve çevre devletlerle olan ilişkilerini uzlaşma ve çatışma bağlamında yorumlar.	1	1	0	100
Avrupa düşüncesinde meydana gelen değişimleri ve bunların etkilerini analiz eder.	1	1	0	100
Mustafa Kemal'in Birinci Dünya Savaşı'na kadarki eğitim ve askerlik hayatını içinde bulunduğu toplumun siyasi, sosyal ve kültürel durumunu değerlendirir.	1	1	0	100
Millî Mücadele sonucunda kazanılan diplomatik başarıları ülkemizin bağımsızlığı açısından değerlendirir.	1	1	0	100
Coğrafya-1	0	0	0	0
Yeryüzündeki farklı iklim tiplerinin özellikleri ve dağılışı hakkında çıkarımlarda bulunur.	1	0	1	0
Bitki toplulukları ve türlerini genel özelliklerine göre sınıflandırır.	1	0	1	0
Bilgileri haritalara aktarmada kullanılan yöntem ve teknikleri açıklar.	1	1	0	100
Afetlerin oluşum nedenlerini ve özelliklerini açıklar.	1	0	1	0
Türkiye'de nüfusun tarihsel seyri sosyal ve ekonomik faktörler açısından değerlendirir.	1	1	0	100
Felsefe	0	0	0	0
Felsefeyi Tanıma	1	1	0	100
Felsefe ile Düşünme	1	1	0	100
Ahlak felsefesinin konusunu ve problemlerini açıklar.	1	1	0	100
FELSEFENİN TEMEL KONULARI VE PROBLEMLERİ	1	0	1	0
Bilim felsefesinin konusunu ve problemlerini açıklar.	1	1	0	100
Din Kült. ve Ahl. Bil.	0	0	0	0
İslam'da ibadet kavramını ve ibadetin kapsamını açıklar.	1	1	0	100
İslam Düşüncesinde İtikadi, Siyasi ve Fikhi Yorumlar	1	0	1	0
Bazı genç sahabilere örnek olan özelliklerini örnek alır.	1	1	0	100

	Soru	Doğru	Yanlış	Boş	Net	Başarı
Fizik	7	4	1	2	3,75	% 54
Kimya	7	1	2	4	0,50	% 7
Biyoloji	6	1	4	1	0,00	% 0
TYT Fen	20	6	7	7	4,25	% 21
Cevap Anahtarı	A BBADAACDEADECBBDCAE					
Cevaplarınız	BdAD A Db b eB abd					

	S	D	Y	B%
Fizik	0	0	0	0
Yapışma (adezyon) ve birbirini tutma (kohezyon) olaylarını örneklerle açıklar.	1	1	0	100
Basınç ve basınç kuvveti kavramlarının katı, durgun sıvı ve gazlarda bağlı olduğu değişkenleri açıklar.	1	0	1	0
Renk	1	1	0	100
Sürtünme kuvvetinin bağlı olduğu değişkenleri analiz eder.	1	1	0	100
Elektrik akımı, direnç ve potansiyel farkı arasındaki ilişkiyi analiz eder.	1	0	0	0
İş, Enerji ve Güç	1	1	0	100
Kinîma	1	0	0	0
Kimya	0	0	0	0
Kimyanın Sembolik Dili	1	1	0	100
Atomun Yapısı	1	0	1	0
Güçlü Etkileşimler / Kovalent Bağ	1	0	0	0
Maddenin Fiziksel Hâlleri	1	0	1	0
Kimyasal Hesaplamalar / Sınırlayıcı Bileşen Hesaplamaları	1	0	0	0
Çözüm Süreci	1	0	0	0
Astirler ve Bazılar	1	0	0	0
Biyoloji	0	0	0	0
Eşeyli Üreme	1	0	1	0
Lizozom	1	1	0	100
Enzimler	1	0	0	0
Kan Grupları	1	0	1	0
Hayvanlar	1	0	1	0
Ekosistemde Madde ve Enerji Akışı	1	0	1	0

DİDAKTİK KALEM TYT 1

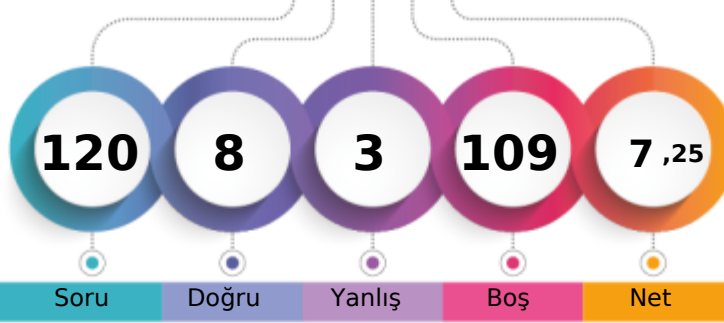

163,618 % 94,72

MANİSA / YUNUSEMRE
KEP AKADEMİ 12.SAYISAL11A - 11046
CELALS ERDAR

1. Öğrenci

Sizin yeriniz
(31242.)

Sonucu Öğrenci

Soru Doğru Yanlış Boş Net

Şube Kurum İlçe İl Genel

Öğrenci Sıra No 8 307 428 1801 31242 % 94,72

Sınava Katılan Öğrenci Sayısı 8 311 434 1876 32984

		Soru	Doğru	Yanlış	Boş	Net	Başarı
TYT Türkçe		40	3	1	36	2,75	% 7
Cevap Anahtarı	B	BEACDCBAEEBACDAEBCACDDADEBCCADCDDBACEB					
Cevaplarınız		eEAC					

	S	D	Y	B%
Türkçe	0	0	0	0
Sözcükler Arası Anlam İlişkileri	2	2	0	100
Söz Öbeklerinde Anlam	1	1	0	100
Sözcükte Anlam	1	0	1	0
Verilen Sözlere Anlamlı Cümle Oluşturma	1	0	0	0
Parçadaki Cümlelerin İçerik ve Özellikleri	2	0	0	0
Cümleyi Yorumlama ve Açıklama	2	0	0	0
Ad Söylü Sözcükler - Karma	2	0	0	0
KARMA DİL BİLGİSİ	1	0	0	0
Bitişik ve Ayrı Yazılan Kelimeler	2	0	0	0
Noktalama İşaretleri - Karma	1	0	0	0
Noktalı Virgöl	1	0	0	0
Paragrafı İkiye Ayırma	1	0	0	0
Paragrafta Anlatım Akışını Bozan Cümle	1	0	0	0
Cümlelerden Paragraf Oluşturma	1	0	0	0
Paragrafta Boş Bırakılan Yerleri Tamamlama	2	0	0	0
Paragrafta Ana Düşünce (Ana Fikir)	5	0	0	0
Paragrafın Yorumlanması	6	0	0	0
Paragrafta Yardımcı Düşünceler	7	0	0	0
Paragrafın Karşılık Olduğu Soruyu Belirleme	1	0	0	0

		Soru	Doğru	Yanlış	Boş	Net	Başarı
Matematik-1		30	2	2	26	1,50	% 5
Geometri		10	1	0	9	1,00	% 10
TYT Matematik		40	3	2	35	2,50	% 6
Cevap Anahtarı	B	ADBBCEECBCDEDCBBEADAACDECECEBDCABBCCDDEAD					
		d E E e B					

	S	D	Y	B%
Matematik-1	0	0	0	0
RASYONEL SAYILAR	1	0	0	0
Üslü ifadeler	1	0	1	0
Kökü ifadeler	1	1	0	100
Ondalık Sayılar	1	0	0	0
Mutlak Değerli Denklemler	1	0	0	0
Aralık Kavramı ve Basit Eşitsizlikler	1	0	0	0
Fonksiyonlarda İşlemler	1	0	0	0
Bölünebilme Kuralları	1	0	0	0
KÜMELER	1	0	0	0
Sayı Basamakları	1	0	0	0
Rutin Olmayan Problemler	5	0	0	0
Önermeler ve Bileşik Önermeler	1	0	0	0
Mutlak Değer Özellikleri	1	1	0	100
VERİ	1	0	0	0
Tek ve Çift Sayılar	1	0	0	0
Birinci Dereceden Bir Bilinmeyenli Denklemler	1	0	1	0
Yaş Problemleri	1	0	0	0
Sayı Problemleri	1	0	0	0
Yüzde, Kar-Zarar Problemleri	1	0	0	0
Hareket Problemleri	1	0	0	0

		Soru	Doğru	Yanlış	Boş	Net	Başarı
TYT Sosyal		20	0	0	20	0,00	% 0
Cevap Anahtarı	B	CEDEBEDACEDADBECECABECBAD					
Cevaplarınız							

	S	D	Y	B%
Tarih-1	0	0	0	0
İlk ve Orta Çağlarda İç Asya'daki Türk siyasi teşekküllerinin güç ve yönetim yapısını açıklar.	1	0	0	0
Anadolu'daki ilk Türk siyasi teşekküllerinin birbirleriyle ve çevre devletlerle olan ilişkilerini uzlaşma ve çatışma bağları	1	0	0	0
Avrupa düşüncesinde meydana gelen değişimleri ve bunların etkilerini analiz eder.	1	0	0	0
Mustafa Kemal'in Birinci Dünya Savaşı'na kadarki eğitim ve askerlik hayatını içinde bulunduğu toplumun siyasi, sosyal	1	0	0	0
Millî Mücadele sonucunda kazanılan diplomatik başarıları ülkemizin bağımsızlığı açısından değerlendirir.	1	0	0	0
Coğrafya-1	0	0	0	0
Yeryüzündeki farklı iklim tiplerinin özellikleri ve dağılışı hakkında çıkarımlarda bulunur.	1	0	0	0
Bitki toplulukları ve türlerini genel özelliklerine göre sınıflandırır.	1	0	0	0
Bilgileri haritalara aktarmada kullanılan yöntem ve teknikleri açıklar.	1	0	0	0
Afetlerin oluşum nedenlerini ve özelliklerini açıklar.	1	0	0	0
Türkiye'de nüfusun tarihsel seyri sosyal ve ekonomik faktörler açısından değerlendirir.	1	0	0	0
Felsefe	0	0	0	0
Felsefeyi Tanıma	1	0	0	0
Felsefe ile Düşünme	1	0	0	0
Ahlak felsefesinin konusunu ve problemlerini açıklar.	1	0	0	0
FELSEFENİN TEMEL KONULARI VE PROBLEMLERİ	1	0	0	0
Bilim felsefesinin konusunu ve problemlerini açıklar.	1	0	0	0
Din Küt. ve Ahl. Bil.	0	0	0	0
İslam'da ibadet kavramını ve ibadetin kapsamını açıklar.	1	0	0	0
İslam Düşüncesinde İtikadi, Siyasi ve Fikhi Yorumlar	1	0	0	0
Bazı genç sahibilerin öne çıkan özelliklerini örnek alır.	1	0	0	0
Bilgi ve İnanç	1	0	0	0
Kaynağı ve unsurları bakımından din tanımlarını karşılaştırır.	1	0	0	0
Felsefe (Seçmeli)	0	0	0	0
Siyaset felsefesinin konusunu ve problemlerini açıklar.	1	0	0	0
Varlık felsefesinin konusunu ve problemlerini açıklar.	1	0	0	0
Bilgi felsefesinin konusunu ve problemlerini açıklar.	1	0	0	0
Sanat felsefesinin konusunu ve problemlerini açıklar.	1	0	0	0
Din felsefesinin konusunu ve sorularını açıklar.	1	0	0	0

		Soru	Doğru	Yanlış	Boş	Net	Başarı
Fizik		7	2	0	5	2,00	% 29
Kimya		7	0	0	7	0,00	% 0
Biyoloji		6	0	0	6	0,00	% 0
TYT Fen		20	2	0	18	2,00	% 10
Cevap Anahtarı	B	ADBBCCAEEDEADBCBBAEDC					
		B A					

	S	D	Y	B%
Fizik	0	0	0	0
Yapışma (adezyon) ve birbirini tutma (kohezyon) olaylarını örneklerle açıklar.	1	1	0	100
Basınç ve basınç kuvveti kavramlarının katı, durgun sıvı ve gazlarda bağlı olduğu değişkenleri açıklar.	1	0	0	0
Renk	1	0	0	0
Sürtünme kuvvetinin bağlı olduğu değişkenleri analiz eder.	1	0	0	0
Elektrik akımı, direnç ve potansiyel farkı arasındaki ilişkileri analiz eder.	1	0	0	0
İş, Enerji ve Güç	1	1	0	100
Kinîma	1	0	0	0
Kimya	0	0	0	0
Kimyanın Sembolik Dili	1	0	0	0
Atomun Yapısı	1	0	0	0
Güçlü Etkileşimler / Kovalent Bağ	1	0	0	0
Maddenin Fiziksel Hâlleri	1	0	0	0
Kimyasal Hesaplamalar / Sınırlayıcı Bileşen Hesaplamaları	1	0	0	0
Çözünme Süreci	1	0	0	0
Asitler ve Bazlar	1	0	0	0
Biyoloji	0	0	0	0
Eşeyli Üreme	1	0	0	0
Lizozom	1	0	0	0
Enzimler	1	0	0	0
Kan Grupları	1	0	0	0
Hayvanlar	1	0	0	0
Ekosistemde Madde ve Enerji Akışı	1	0	0	0

DİDAKTİK KALEM TYT 1

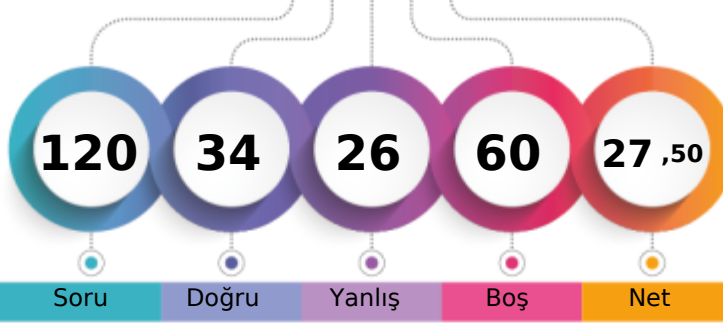

223,470 % 67,55

MANİSA / YUNUSEMRE
KEP AKADEMİ 12.SAYISAL11A - 11024
CEYLİNNAZ YILMAZ

1. Öğrenci

Sizin yeriniz
(22282.)

Sonucu Öğrenci

Soru

Doğru

Yanlış

Boş

Net

Şube

Kurum

İlçe

İl

Genel

Öğrenci Sıra No

5

263

352

1161

22282 % 67,55

Sınava Katılan Öğrenci Sayısı

8

311

434

1876

32984

	Soru	Doğru	Yanlış	Boş	Net	Başarı
TYT Türkçe	40	15	12	13	12,00	% 30
Cevap Anahtarı	B	BEACDCBAEEBACDAEDBCACDDADEBCCADCDDBDBACEB				
Cevaplarınız		e A c A BA CD EeBeAeDDcbEdbab d dDB				

	S	D	Y	B%
Türkçe	0	0	0	0
Sözcükler Arası Anlam İlişkileri	2	2	0	100
Söz Öbeklerinde Anlam	1	0	0	0
Sözcükte Anlam	1	0	1	0
Verilen Sözlere Anlamlı Cümle Oluşturma	1	1	0	100
Parçadaki Cümlelerin İçerik ve Özellikleri	2	1	1	50
Cümleyi Yorumlama ve Açıklama	2	1	0	50
Ad Söylü Sözcükler - Karma	2	0	0	0
KARMA DİL BİLGİSİ	1	0	0	0
Bitişik ve Ayrı Yazılan Kelimeler	2	1	0	50
Noktalama İşaretleri - Karma	1	0	0	0
Noktalı Virgül	1	1	0	100
Paragrafı İkiye Ayırma	1	0	1	0
Paragrafta Anlatım Akışını Bozan Cümle	1	0	1	0
Cümlelerden Paragraf Oluşturma	1	1	0	100
Paragrafta Boş Bırakılan Yerleri Tamamlama	2	1	1	50
Paragrafta Ana Düşünce (Ana Fikir)	5	1	2	20
Paragrafın Yorumlanması	6	3	1	50
Paragrafta Yardımcı Düşünceler	7	2	3	29
Paragrafın Karşılık Olduğu Soruyu Belirleme	1	0	1	0

	Soru	Doğru	Yanlış	Boş	Net	Başarı
Matematik-1	30	8	0	22	8,00	% 27
Geometri	10	3	0	7	3,00	% 30
TYT Matematik	40	11	0	29	11,00	% 28
Cevap Anahtarı	B	ADBBCEECBCDEDCBBEADAACDECEBDCABBCDDEAD				
Cevaplarınız		DB E EDC B A A B A				

	S	D	Y	B%
Matematik-1	0	0	0	0
RASYONEL SAYILAR	1	1	0	100
Üslü ifadeler	1	0	0	0
Köklü ifadeler	1	1	0	100
Ondalık Sayılar	1	1	0	100
Mutlak Değerli Denklemler	1	0	0	0
Aralık Kavramı ve Basit Eşitsizlikler	1	0	0	0
Fonksiyonlarda İşlemler	1	0	0	0
Bölünebilme Kuralları	1	0	0	0
KÜMELER	1	0	0	0
Sayı Basamakları	1	0	0	0
Rutin Olmayan Problemler	5	0	0	0
Önermeler ve Bileşik Önermeler	1	1	0	100
Mutlak Değer Özellikleri	1	1	0	100
VERİ	1	1	0	100
Tek ve Çift Sayılar	1	1	0	100
Birinci Dereceden Bir Bilinmeyenli Denklemler	1	1	0	100
Yaş Problemleri	1	0	0	0
Sayı Problemleri	1	0	0	0
Yüzde, Kar-Zarar Problemleri	1	0	0	0
Hareket Problemleri	1	0	0	0

	Soru	Doğru	Yanlış	Boş	Net	Başarı
Tarih-1	5	1	0	4	1,00	% 20
Coğrafya-1	5	1	4	0	0,00	% 0
Felsefe	5	3	1	1	2,75	% 55
Din Kült. ve Ahl. Bil.	5	2	3	0	1,25	% 25
Felsefe (Seçmeli)	5	0	0	5	0,00	% 0
TYT Sosyal	20	7	8	5	5,00	% 25
Cevap Anahtarı	B	CEDEBEDACEDADBECECCABECBAD				
Cevaplarınız		BEbecDAbB EdebB				

	S	D	Y	B%
Tarih-1	0	0	0	0
İlk ve Orta Çağlarda İÇ Asya'daki Türk siyasi teşekküllerinin güç ve yönetim yapısını açıklar.	1	0	0	0
Anadolu'daki ilk Türk siyasi teşekküllerinin birbirleriyle ve çevre devletlerle olan ilişkilerini uzlaşma ve çatışma bağlamında açıklar.	1	0	0	0
Avrupa düşüncesinde meydana gelen değişimleri ve bunların etkilerini analiz eder.	1	0	0	0
Mustafa Kemal'in Birinci Dünya Savaşı'na kadarki eğitim ve askerlik hayatını içinde bulunduğu toplumun siyasi, sosyal ve kültürel durumunu değerlendirir.	1	1	0	100
Millî Mücadele sonucunda kazanılan diplomatik başarıları ülkemizin bağımsızlığı açısından değerlendirir.	1	0	0	0
Coğrafya-1	0	0	0	0
Yeryüzündeki farklı iklim tiplerinin özellikleri ve dağılışı hakkında çıkarımlarda bulunur.	1	0	1	0
Bitki toplulukları ve türlerini genel özelliklerine göre sınıflandırır.	1	0	1	0
Bilgileri haritalara aktarmada kullanılan yöntem ve teknikleri açıklar.	1	1	0	100
Afetlerin oluşum nedenlerini ve özelliklerini açıklar.	1	0	1	0
Türkiye'de nüfusun tarihsel seyri sosyal ve ekonomik faktörler açısından değerlendirir.	1	0	1	0
Felsefe	0	0	0	0
Felsefeyi Tanıma	1	1	0	100
Felsefe ile Düşünme	1	0	1	0
Ahlak felsefesinin konusunu ve problemlerini açıklar.	1	1	0	100
FELSEFENİN TEMEL KONULARI VE PROBLEMLERİ	1	0	0	0
Bilim felsefesinin konusunu ve problemlerini açıklar.	1	1	0	100
Din Kült. ve Ahl. Bil.	0	0	0	0
İslam'da ibadet kavramını ve ibadetin kapsamını açıklar.	1	0	1	0
İslam Düşüncesinde İtikadi, Siyasi ve Fikhi Yorumlar	1	0	1	0
Bazı genç sahabilere örnek olan özelliklerini örnek alır.	1	1	0	100

	Soru	Doğru	Yanlış	Boş	Net	Başarı
Fizik	7	0	2	5	-0,50	% 0
Kimya	7	0	3	4	-0,75	% 0
Biyoloji	6	1	1	4	0,75	% 13
TYT Fen	20	1	6	13	-0,50	% 0
Cevap Anahtarı	B	ADBBCCAEEADBCBBAEDC				
Cevaplarınız		c d a e a B d				

	S	D	Y	B%
Fizik	0	0	0	0
Yapışma (adezyon) ve birbirini tutma (kohezyon) olaylarını örneklerle açıklar.	1	0	0	0
Basınç ve basınç kuvveti kavramlarının katı, durgun sıvı ve gazlarda bağlı olduğu değişkenleri açıklar.	1	0	1	0
Renk	1	0	1	0
Sürtünme kuvvetinin bağlı olduğu değişkenleri analiz eder.	1	0	0	0
Elektrik akımı, direnç ve potansiyel farkı arasındaki ilişkiyi analiz eder.	1	0	0	0
İş, Enerji ve Güç	1	0	0	0
Kinîma	1	0	0	0
Kimya	0	0	0	0
Kimyanın Sembolik Dili	1	0	0	0
Atomun Yapısı	1	0	1	0
Güçlü Etkileşimler / Kovalent Bağ	1	0	1	0
Maddenin Fiziksel Hâlleri	1	0	0	0
Kimyasal Hesaplamalar / Sınırlayıcı Bileşen Hesaplamaları	1	0	0	0
Çözüm Süreci	1	0	1	0
Astirler ve Bazılar	1	0	0	0
Biyoloji	0	0	0	0
Eşeyli Üreme	1	1	0	100
Lizozom	1	0	0	0
Enzimler	1	0	0	0
Kan Grupları	1	0	1	0
Hayvanlar	1	0	0	0
Ekosistemde Madde ve Enerji Akışı	1	0	0	0

DİDAKTİK KALEM TYT 1



196,548 % 83,21

MANİSA / YUNUSEMRE
KEP AKADEMİ 12.SAYISAL

11A - 11092
EGE KARAPEHLİVAN

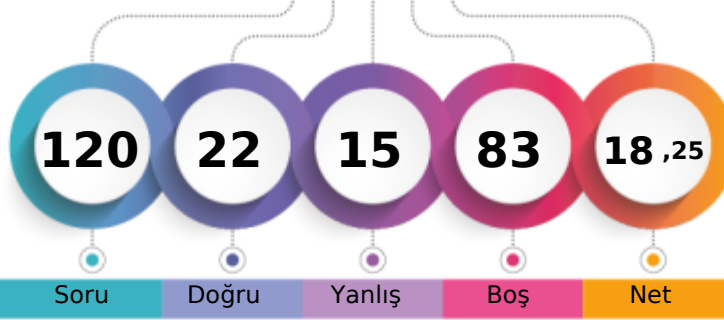

1. Öğrenci

Sizin yeriniz
(27447.)

Sonuncu Öğrenci

Soru Doğru Yanlış Boş Net

Şube Kurum İlçe İl Genel

Öğrenci Sıra No 6 282 388 1526 27447 % 83,21

Sınava Katılan Öğrenci Sayısı 8 311 434 1876 32984

		Soru	Doğru	Yanlış	Boş	Net	Başarı
TYT Türkçe		40	5	1	34	4,75	% 12
Cevap Anahtarı	B	BEACDCBAEEBACDAEBCACDDADEBCCADCDDBACEB					
Cevaplarınız		eEACD A					

	S	D	Y	B%
Türkçe	0	0	0	0
Sözcükler Arası Anlam İlişkileri	2	2	0	100
Söz Öbeklerinde Anlam	1	1	0	100
Sözcükte Anlam	1	0	1	0
Verilen Sözlere Anlamlı Cümle Oluşturma	1	0	0	0
Parçadaki Cümlelerin İçerik ve Özellikleri	2	1	0	50
Cümleyi Yorumlama ve Açıklama	2	1	0	50
Ad Söylü Sözcükler - Karma	2	0	0	0
KARMA DİL BİLGİSİ	1	0	0	0
Bitişik ve Ayrı Yazılan Kelimeler	2	0	0	0
Noktalamaya İşaretleri - Karma	1	0	0	0
Noktalı Virgöl	1	0	0	0
Paragrafı İkiye Ayırma	1	0	0	0
Paragrafta Anlatım Akışını Bozan Cümle	1	0	0	0
Cümlelerden Paragraf Oluşturma	1	0	0	0
Paragrafta Boş Bırakılan Yerleri Tamamlama	2	0	0	0
Paragrafta Ana Düşünce (Ana Fikir)	5	0	0	0
Paragrafın Yorumlanması	6	0	0	0
Paragrafta Yardımcı Düşünceler	7	0	0	0
Paragrafın Karşılık Olduğu Soruyu Belirleme	1	0	0	0

		Soru	Doğru	Yanlış	Boş	Net	Başarı
TYT Matematik		40	0	0	40	0,00	% 0
Cevap Anahtarı	B	ADBBCEECBCDEDCBBEADAACDEACACEBDCABBCCDDEAD					
Cevaplarınız							

	S	D	Y	B%
Matematik-1	0	0	0	0
RASYONEL SAYILAR	1	0	0	0
Üslü İfadeler	1	0	0	0
Kökü İfadeler	1	0	0	0
Ondalık Sayılar	1	0	0	0
Mutlak Değerli Denklemler	1	0	0	0
Aralık Kavramı ve Basit Eşitsizlikler	1	0	0	0
Fonksiyonlarda İşlemler	1	0	0	0
Bölünebilme Kuralları	1	0	0	0
KÜMELER	1	0	0	0
Sayı Basamakları	1	0	0	0
Rutin Olmayan Problemler	5	0	0	0
Önermeler ve Bileşik Önermeler	1	0	0	0
Mutlak Değer Özellikleri	1	0	0	0
VERİ	1	0	0	0
Tek ve Çift Sayılar	1	0	0	0
Birinci Dereceden Bir Bilinmeyenli Denklemler	1	0	0	0
Yaş Problemleri	1	0	0	0
Sayı Problemleri	1	0	0	0
Yüzde, Kar-Zarar Problemleri	1	0	0	0
Hareket Problemleri	1	0	0	0
Oran ve Orantı	2	0	0	0
Grafik Problemleri	2	0	0	0
Permütasyon	1	0	0	0
OLASILIK	1	0	0	0

	Soru	Doğru	Yanlış	Boş	Net	Başarı	
Tarih-1	5	3	0	2	3,00	% 60	
Coğrafya-1	5	2	1	2	1,75	% 35	
Felsefe	5	5	0	0	5,00	% 100	
Din Kült. ve Ahl. Bil.	5	3	2	0	2,50	% 50	
Felsefe (Seçmeli)	5	0	0	5	0,00	% 0	
TYT Sosyal	20	13	3	4	12,25	% 61	
Cevap Anahtarı	B	CEDEBEDACEDADBECECABECBAD					
Cevaplarınız		EDE D CcDADBEddCAB					

	S	D	Y	B%
Tarih-1	0	0	0	0
İlk ve Orta Çağlarda İÇ Asya'daki Türk siyasi teşekküllerinin güç ve yönetim yapısını açıklar.	1	1	0	100
Anadolu'daki ilk Türk siyasi teşekküllerinin birbirleriyle ve çevre devletlerle olan ilişkilerini uzlaşma ve çatışma bağlamında açıklar.	1	0	0	0
Avrupa düşüncesinde meydana gelen değişimleri ve bunların etkilerini analiz eder.	1	1	0	100
Mustafa Kemal'in Birinci Dünya Savaşı'na kadarki eğitim ve askerlik hayatını içinde bulunduğu toplumun siyasi, sosyal ve kültürel durumunu analiz eder.	1	1	0	100
Millî Mücadele sonucunda kazanılan diplomatik başarıları ülkemizin bağımsızlığı açısından değerlendirir.	1	1	0	100
Coğrafya-1	0	0	0	0
Yeryüzündeki farklı iklim tiplerinin özellikleri ve dağılışı hakkında çıkarımlarda bulunur.	1	1	0	100
Bitki toplulukları ve türlerini genel özelliklerine göre sınıflandırır.	1	0	0	0
Bilgileri haritalara aktarmada kullanılan yöntem ve teknikleri açıklar.	1	0	0	0
Afetlerin oluşum nedenlerini ve özelliklerini açıklar.	1	0	1	0
Türkiye'de nüfusun tarihsel seyri sosyal ve ekonomik faktörler açısından değerlendirir.	1	1	0	100
Felsefe	0	0	0	0
Felsefeyi Tanıma	1	1	0	100
Felsefe ile Düşünme	1	1	0	100
Ahlak felsefesinin konusunu ve problemlerini açıklar.	1	1	0	100
FELSEFENİN TEMEL KONULARI VE PROBLEMLERİ	1	1	0	100
Bilim felsefesinin konusunu ve problemlerini açıklar.	1	1	0	100
Din Kült. ve Ahl. Bil.	0	0	0	0
İslam'da ibadet kavramını ve ibadetin kapsamını açıklar.	1	1	0	100
İslam Düşüncesinde İtikadi, Siyasi ve Fikhi Yorumlar	1	1	0	100
Bazı genç şahabillerin öne çıkan özelliklerini örnek alır.	1	0	1	0

	Soru	Doğru	Yanlış	Boş	Net	Başarı	
Fizik	7	1	5	1	-0,25	% 0	
Kimya	7	1	3	3	0,25	% 4	
Biyoloji	6	2	3	1	1,25	% 21	
TYT Fen	20	4	11	5	1,25	% 6	
Cevap Anahtarı	B	ADBBCAAEEDEADBCBBAEDC					
Cevaplarınız		daBd dbbc a C ecEde					

	S	D	Y	B%
Fizik	0	0	0	0
Yapışma (adezyon) ve birbirini tutma (kohezyon) olaylarını örneklerle açıklar.	1	1	0	100
Basınç ve basınç kuvveti kavramlarının katı, durgun sıvı ve gazlarda bağlı olduğu değişkenleri açıklar.	1	0	1	0
Renk	1	0	1	0
Sürtünme kuvvetinin bağlı olduğu değişkenleri analiz eder.	1	0	1	0
Elektrik akımı, direnç ve potansiyel farkı arasındaki ilişkiyi analiz eder.	1	0	1	0
İş, Enerji ve Güç	1	0	1	0
Kinîma	1	0	0	0
Kimya	0	0	0	0
Kimyanın Sembolik Dili	1	0	1	0
Atomun Yapısı	1	0	1	0
Güçlü Etkileşimler / Kovalent Bağ	1	0	0	0
Maddenin Fiziksel Hâlleri	1	0	1	0
Kimyasal Hesaplamalar / Sınırlayıcı Bileşen Hesaplamaları	1	0	0	0
Çözünme Süreci	1	1	0	100
Astirler ve Bazılar	1	0	0	0
Biyoloji	0	0	0	0
Eşeyli Üreme	1	0	1	0
Lizozom	1	0	0	0
Enzimler	1	1	0	100
Kan Grupları	1	0	1	0
Hayvanlar	1	0	1	0
Ekosistemde Madde ve Enerji Akışı	1	1	0	100

DİDAKTİK KALEM TYT 1

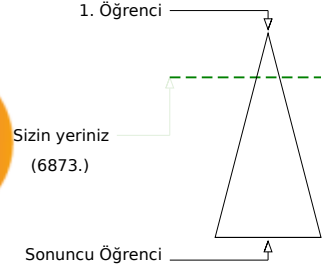
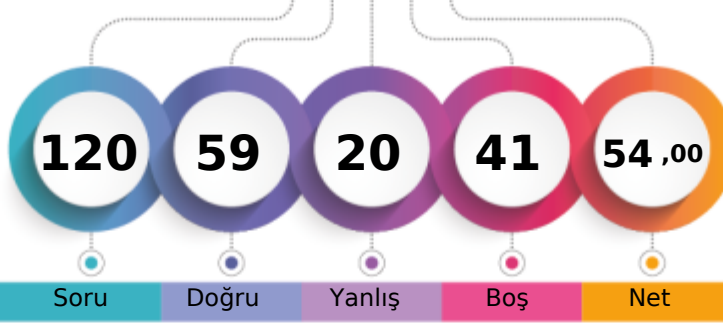

302,140 % 20,84

MANİSA / YUNUSEMRE
KEP AKADEMİ 12.SAYISAL11A - 11081
ELİF ÇARIKÇI

	Şube	Kurum	İlçe	İl	Genel
Öğrenci Sıra No	3	131	152	344	6873 % 20,84
Sınava Katılan Öğrenci Sayısı	8	311	434	1876	32984

	Soru	Doğru	Yanlış	Boş	Net	Başarı
TYT Türkçe	40	27	8	5	25,00	% 63
Cevap Anahtarı	B	BEACDCBAE	EBACDAEDBCACDDA	DEBCCADCDDBACEB		
Cevaplarınız	e	ACDCBA	BcCDAdDBCdCDe	ADEBbCADE	eDBA	EB

	S	D	Y	B%
Türkçe	0	0	0	0
Sözcükler Arası Anlam İlişkileri	2	2	0	100
Söz Öbeklerinde Anlam	1	0	0	0
Sözcükte Anlam	1	0	1	0
Verilen Sözlere Anlamlı Cümle Oluşturma	1	1	0	100
Parçadaki Cümlelerin İçerik ve Özellikleri	2	2	0	100
Cümleyi Yorumlama ve Açıklama	2	2	0	100
Ad Söylü Sözcükler - Karma	2	0	0	0
KARMA DİL BİLGİSİ	1	0	1	0
Bitişik ve Ayrı Yazılan Kelimeler	2	2	0	100
Noktalama İşaretleri - Karma	1	1	0	100
Noktalı Virgöl	1	1	0	100
Paragrafı İkiye Ayırma	1	1	0	100
Paragrafta Anlatım Akışını Bozan Cümle	1	1	0	100
Cümlelerden Paragraf Oluşturma	1	0	1	0
Paragrafta Boş Bırakılan Yerleri Tamamlama	2	2	0	100
Paragrafta Ana Düşünce (Ana Fikir)	5	2	2	40
Paragrafın Yorumlanması	6	4	2	67
Paragrafta Yardımcı Düşünceler	7	5	1	71
Paragrafın Karşılık Olduğu Soruyu Belirleme	1	1	0	100

	Soru	Doğru	Yanlış	Boş	Net	Başarı
Matematik-1	30	8	3	19	7,25	% 24
Geometri	10	1	0	9	1,00	% 10
TYT Matematik	40	9	3	28	8,25	% 21
Cevap Anahtarı	B	ADBBCEECB	DEDCB	BEADAAC	DECEBDC	ABBCDDEAD
Cevaplarınız	Dc	E a	DEDC	BdA		A

	S	D	Y	B%
Matematik-1	0	0	0	0
RASYONEL SAYILAR	1	1	0	100
Üslü ifadeler	1	0	0	0
Köklü ifadeler	1	1	0	100
Ondalık Sayılar	1	0	1	0
Mutlak Değerli Denklemler	1	0	0	0
Aralık Kavramı ve Basit Eşitsizlikler	1	0	0	0
Fonksiyonlarda İşlemler	1	0	0	0
Bölünebilme Kuralları	1	1	0	100
KÜMELER	1	0	0	0
Sayı Basamakları	1	0	0	0
Rutin Olmayan Problemler	5	0	1	0
Önermeler ve Bileşik Önermeler	1	1	0	100
Mutlak Değer Özellikleri	1	1	0	100
VERİ	1	1	0	100
Tek ve Çift Sayılar	1	1	0	100
Birinci Dereceden Bir Bilinmeyenli Denklemler	1	1	0	100
Yaş Problemleri	1	0	0	0
Sayı Problemleri	1	0	1	0
Yüzde, Kar-Zarar Problemleri	1	0	0	0
Hareket Problemleri	1	0	0	0

	Soru	Doğru	Yanlış	Boş	Net	Başarı
Tarih-1	5	2	1	2	1,75	% 35
Coğrafya-1	5	3	2	0	2,50	% 50
Felsefe	5	5	0	0	5,00	% 100
Din Kült. ve Ahl. Bil.	5	4	1	0	3,75	% 75
Felsefe (Seçmeli)	5	0	0	5	0,00	% 0
TYT Sosyal	20	14	4	2	13,00	% 65
Cevap Anahtarı	B	CEDEBEDACEDAD	BECECCABECBAD			
Cevaplarınız	b	E E	EDbCc	DADBE	ECCbB	

	S	D	Y	B%
Tarih-1	0	0	0	0
İlk ve Orta Çağlarda İÇ Asya'daki Türk siyasi teşekküllerinin güç ve yönetim yapısını açıklar.	1	1	0	100
Anadolu'daki ilk Türk siyasi teşekküllerinin birbirleriyle ve çevre devletlerle olan ilişkilerini uzlaşma ve çatışma bağlamında açıklar.	1	0	1	0
Avrupa düşüncesinde meydana gelen değişimleri ve bunların etkilerini analiz eder.	1	1	0	100
Mustafa Kemal'in Birinci Dünya Savaşı'na kadarki eğitim ve askerlik hayatını içinde bulunduğu toplumun siyasi, sosyal ve kültürel durumunu analiz eder.	1	0	0	0
Millî Mücadele sonucunda kazanılan diplomatik başarıları ülkemizin bağımsızlığı açısından değerlendirir.	1	0	0	0
Coğrafya-1	0	0	0	0
Yeryüzündeki farklı iklim tiplerinin özellikleri ve dağılışı hakkında çıkarımlarda bulunur.	1	1	0	100
Bitki toplulukları ve türlerini genel özelliklerine göre sınıflandırır.	1	0	1	0
Bilgileri haritalara aktarmada kullanılan yöntem ve teknikleri açıklar.	1	1	0	100
Afetlerin oluşum nedenlerini ve özelliklerini açıklar.	1	0	1	0
Türkiye'de nüfusun tarihsel seyri sosyal ve ekonomik faktörler açısından değerlendirir.	1	1	0	100
Felsefe	0	0	0	0
Felsefeyi Tanıma	1	1	0	100
Felsefe ile Düşünme	1	1	0	100
Ahlak felsefesinin konusunu ve problemlerini açıklar.	1	1	0	100
FELSEFENİN TEMEL KONULARI VE PROBLEMLERİ	1	1	0	100
Bilim felsefesinin konusunu ve problemlerini açıklar.	1	1	0	100
Din Kült. ve Ahl. Bil.	0	0	0	0
İslam'da ibadet kavramını ve ibadetin kapsamını açıklar.	1	1	0	100
İslam Düşüncesinde İtikadi, Siyasi ve Fikhi Yorumlar	1	0	1	0
Bazı genç sahabilere örnek olan özelliklerini örnek alır.	1	1	0	100

	Soru	Doğru	Yanlış	Boş	Net	Başarı
Fizik	7	4	1	2	3,75	% 54
Kimya	7	2	1	4	1,75	% 25
Biyoloji	6	3	3	0	2,25	% 38
TYT Fen	20	9	5	6	7,75	% 39
Cevap Anahtarı	B	ADBBCAA	EADCB	BAEDC		
Cevaplarınız	AeBB	AED	b	Be	EaC	

	S	D	Y	B%
Fizik	0	0	0	0
Yapışma (adezyon) ve birbirini tutma (kohezyon) olaylarını örneklerle açıklar.	1	1	0	100
Basınç ve basınç kuvveti kavramlarının katı, durgun sıvı ve gazlarda bağlı olduğu değişkenleri açıklar.	1	1	0	100
Renk	1	1	0	100
Sürtünme kuvvetinin bağlı olduğu değişkenleri analiz eder.	1	0	1	0
Elektrik akımı, direnç ve potansiyel farkı arasındaki ilişkiyi analiz eder.	1	0	0	0
İş, Enerji ve Güç	1	1	0	100
Kinîma	1	0	0	0
Kimya	0	0	0	0
Kimyanın Sembolik Dili	1	1	0	100
Atomun Yapısı	1	1	0	100
Güçlü Etkileşimler / Kovalent Bağ	1	0	0	0
Maddenin Fiziksel Hâlleri	1	0	1	0
Kimyasal Hesaplamalar / Sınırlayıcı Bileşen Hesaplamaları	1	0	0	0
Çözüm Süreci	1	0	0	0
Astirler ve Bazılar	1	0	0	0
Biyoloji	0	0	0	0
Eşeyli Üreme	1	0	1	0
Lizozom	1	1	0	100
Enzimler	1	0	1	0
Kan Grupları	1	1	0	100
Hayvanlar	1	0	1	0
Ekosistemde Madde ve Enerji Akışı	1	1	0	100

DİDAKTİK KALEM TYT 1



327,915

%

12,22

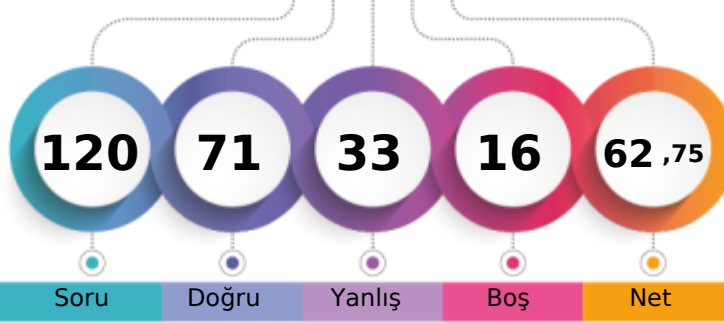
MANİSA / YUNUSEMRE
KEP AKADEMİ 12.SAYISAL11A - 11003
HAYRÜNNİSA GÖK

1. Öğrenci

Sizin yeriniz
(4032.)

Sonuncu Öğrenci

Soru Doğru Yanlış Boş Net

Şube Kurum İlçe İl Genel

Öğrenci Sıra No 2 98 114 238 4032 % 12,22

Sınava Katılan Öğrenci Sayısı 8 311 434 1876 32984

	Soru	Doğru	Yanlış	Boş	Net	Başarı
TYT Türkçe	40	32	8	0	30,00	% 75
Cevap Anahtarı	A	CEBABDCAEEABDADCCEBDADCCCEBBDACCADBEBDBAC				
Cevaplarınız		CEeABDCAEEABDeCDbEBDDedCEdDACCeADBEBDBAC				

	S	D	Y	B%
Türkçe	0	0	0	0
Sözcükler Arası Anlam İlişkileri	2	2	0	100
Söz Öbeklerinde Anlam	1	1	0	100
Sözcükte Anlam	1	0	1	0
Verilen Sözlere Anlamlı Cümle Oluşturma	1	1	0	100
Parçadaki Cümlelerin İçerik ve Özellikleri	2	2	0	100
Cümleyi Yorumlama ve Açıklama	2	2	0	100
Ad Söylü Sözcükler - Karma	2	2	0	100
KARMA DİL BİLGİSİ	1	1	0	100
Bitişik ve Ayrı Yazılan Kelimeler	2	2	0	100
Noktalama İşaretleri - Karma	1	0	1	0
Noktalı Virgöl	1	1	0	100
Paragrafı İkiye Ayırma	1	1	0	100
Paragrafta Anlatım Akışını Bozan Cümle	1	0	1	0
Cümlelerden Paragraf Oluşturma	1	1	0	100
Paragrafta Boş Bırakılan Yerleri Tamamlama	2	1	1	50
Paragrafta Ana Düşünce (Ana Fikir)	5	3	2	60
Paragrafın Yorumlanması	6	4	2	67
Paragrafta Yardımcı Düşünceler	7	7	0	100
Paragrafın Karşılık Olduğu Soruyu Belirleme	1	1	0	100

	Soru	Doğru	Yanlış	Boş	Net	Başarı
Matematik-1	30	10	10	10	7,50	% 25
Geometri	10	3	2	5	2,50	% 25
TYT Matematik	40	13	12	15	10,00	% 25
Cevap Anahtarı	A	DAEBBCBDCCECCEDBABAEDADECACCBDEBBCCADDCADE				
Cevaplarınız		bAEcebcD EeCaDaAB A D a c c c CA E				

	S	D	Y	B%
Matematik-1	0	0	0	0
RASYONEL SAYILAR	1	0	1	0
Üslü İfadeler	1	1	0	100
Köklü İfadeler	1	1	0	100
Ondalık Sayılar	1	0	1	0
Mutlak Değerli Denklemler	1	0	1	0
Aralık Kavramı ve Basit Eşitsizlikler	1	0	1	0
Fonksiyonlarda İşlemler	1	0	1	0
Bölünebilme Kuralları	1	1	0	100
KÜMELER	1	0	0	0
Sayı Basamakları	1	1	0	100
Rutin Olmayan Problemler	5	2	1	40
Önermeler ve Bileşik Önermeler	1	1	0	100
Mutlak Değer Özellikleri	1	0	1	0
VERİ	1	1	0	100
Tek ve Çift Sayılar	1	0	1	0
Birinci Dereceden Bir Bilinmeyenli Denklemler	1	1	0	100
Yaş Problemleri	1	1	0	100
Sayı Problemleri	1	0	0	0
Yüzde, Kar-Zarar Problemleri	1	0	0	0
Hareket Problemleri	1	0	0	0

	Soru	Doğru	Yanlış	Boş	Net	Başarı
Tarih-1	5	4	1	0	3,75	% 75
Coğrafya-1	5	3	2	0	2,50	% 50
Felsefe	5	5	0	0	5,00	% 100
Din Kült. ve Ahl. Bil.	5	4	1	0	3,75	% 75
Felsefe (Seçmeli)	5	0	0	5	0,00	% 0
TYT Sosyal	20	16	4	0	15,00	% 75
Cevap Anahtarı	A	ECEBDDAEECADBEDCAEBCBACDE				
Cevaplarınız		ECEBcebeECADBEDCAEBd				

	S	D	Y	B%
Tarih-1	0	0	0	0
İlk ve Orta Çağlarda İÇ Asya'daki Türk siyasi teşekküllerinin güç ve yönetim yapısını açıklar.	1	1	0	100
Anadolu'daki ilk Türk siyasi teşekküllerinin birbirleriyle ve çevre devletlerle olan ilişkilerini uzlaşma ve çatışma bağlamında açıklar.	1	1	0	100
Avrupa düşüncesinde meydana gelen değişimleri ve bunların etkilerini analiz eder.	1	1	0	100
Mustafa Kemal'in Birinci Dünya Savaşı'na kadarki eğitim ve askerlik hayatını içinde bulunduğu toplumun siyasi, sosyal ve kültürel durumunu analiz eder.	1	1	0	100
Millî Mücadele sonucunda kazanılan diplomatik başarıları ülkemizin bağımsızlığı açısından değerlendirir.	1	0	1	0
Coğrafya-1	0	0	0	0
Yeryüzündeki farklı iklim tiplerinin özellikleri ve dağılımı hakkında çıkarımlarda bulunur.	1	0	1	0
Bitki toplulukları ve türlerini genel özelliklerine göre sınıflandırır.	1	0	1	0
Bilgileri haritalara aktarmada kullanılan yöntem ve teknikleri açıklar.	1	1	0	100
Afetlerin oluşum nedenlerini ve özelliklerini açıklar.	1	1	0	100
Türkiye'de nüfusun tarihsel seyri sosyal ve ekonomik faktörler açısından değerlendirir.	1	1	0	100
Felsefe	0	0	0	0
Felsefeyi Tanıma	1	1	0	100
Felsefe ile Düşünme	1	1	0	100
Ahlak felsefesinin konusunu ve problemlerini açıklar.	1	1	0	100
FELSEFENİN TEMEL KONULARI VE PROBLEMLERİ	1	1	0	100
Bilim felsefesinin konusunu ve problemlerini açıklar.	1	1	0	100
Din Kült. ve Ahl. Bil.	0	0	0	0
İslam'da ibadet kavramını ve ibadetin kapsamını açıklar.	1	1	0	100
İslam Düşüncesinde İtikadi, Siyasi ve Fikhi Yorumlar	1	1	0	100
Bazı genç sahabilere örnek olan özelliklerini örnek alır.	1	1	0	100

	Soru	Doğru	Yanlış	Boş	Net	Başarı
Fizik	7	4	3	0	3,25	% 46
Kimya	7	4	3	0	3,25	% 46
Biyoloji	6	2	3	1	1,25	% 21
TYT Fen	20	10	9	1	7,75	% 39
Cevap Anahtarı	A	BBADAACDEADECBBDCAE				
Cevaplarınız		eBACAbCDEADbeccBeCe				

	S	D	Y	B%
Fizik	0	0	0	0
Yapışma (adezyon) ve birbirini tutma (kohezyon) olaylarını örneklerle açıklar.	1	0	1	0
Basınç ve basınç kuvveti kavramlarının katı, durgun sıvı ve gazlarda bağlı olduğu değişkenleri açıklar.	1	1	0	100
Renk	1	1	0	100
Sürtünme kuvvetinin bağlı olduğu değişkenleri analiz eder.	1	0	1	0
Elektrik akımı, direnç ve potansiyel farkı arasındaki ilişkiyi analiz eder.	1	1	0	100
İş, Enerji ve Güç	1	0	1	0
Kinîma	1	1	0	100
Kimya	0	0	0	0
Kimyanın Sembolik Dili	1	1	0	100
Atomun Yapısı	1	1	0	100
Güçlü Etkileşimler / Kovalent Bağ	1	1	0	100
Maddenin Fiziksel Hâlleri	1	1	0	100
Kimyasal Hesaplamalar / Sınırlayıcı Bileşen Hesaplamaları	1	0	1	0
Çözünme Süreci	1	0	1	0
Astifer ve Bazılar	1	0	1	0
Biyoloji	0	0	0	0
Eşeyli Üreme	1	0	1	0
Lizozom	1	1	0	100
Enzimler	1	0	1	0
Kan Grupları	1	1	0	100
Hayvanlar	1	0	1	0
Ekosistemde Madde ve Enerji Akışı	1	0	0	0

DİDAKTİK KALEM TYT 1



328,815 % 12,02

MANİSA / YUNUSEMRE
KEP AKADEMİ 12.SAYISAL

11A - 11013
MERVE SİMLA KAVUKÇU

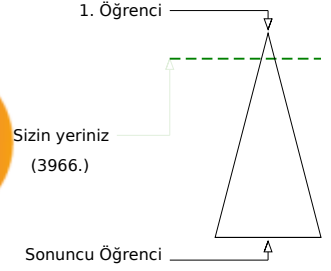
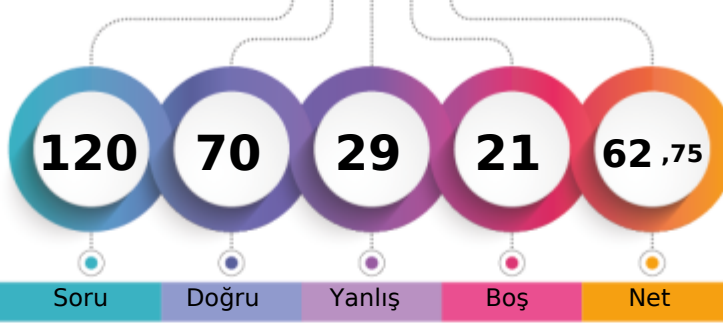

	Şube	Kurum	İlçe	İl	Genel
Öğrenci Sıra No	1	94	110	234	3966 % 12,02
Sınava Katılan Öğrenci Sayısı	8	311	434	1876	32984

	Soru	Doğru	Yanlış	Boş	Net	Başarı
TYT Türkçe	40	27	12	1	24,00	% 60
Cevap Anahtarı	A CEBABDCAEEABDADCCEBDADCCBEADCCDADBEEDBAC					
Cevaplarınız	CbabBDCAEdBDcCDdEBDD CCEBDAeCdCdEBDBAe					

	S	D	Y	B%
Türkçe	0	0	0	0
Sözcükler Arası Anlam İlişkileri	2	1	1	50
Söz Öbeklerinde Anlam	1	0	1	0
Sözcükte Anlam	1	0	1	0
Verilen Sözlere Anlamlı Cümle Oluşturma	1	1	0	100
Parçadaki Cümlelerin İçerik ve Özellikleri	2	2	0	100
Cümleyi Yorumlama ve Açıklama	2	2	0	100
Ad Söylü Sözcükler - Karma	2	1	1	50
KARMA DİL BİLGİSİ	1	0	1	0
Bitişik ve Ayrı Yazılan Kelimeler	2	2	0	100
Noktalama İşaretleri - Karma	1	0	1	0
Noktalı Virgül	1	1	0	100
Paragrafı İkiye Ayırma	1	1	0	100
Paragrafta Anlatım Akışını Bozan Cümle	1	0	1	0
Cümlelerden Paragraf Oluşturma	1	1	0	100
Paragrafta Boş Bırakılan Yerleri Tamamlama	2	2	0	100
Paragrafta Ana Düşünce (Ana Fikir)	5	3	2	60
Paragrafın Yorumlanması	6	4	1	67
Paragrafta Yardımcı Düşünceler	7	5	2	71
Paragrafın Karşılık Olduğu Soruyu Belirleme	1	1	0	100

	Soru	Doğru	Yanlış	Boş	Net	Başarı
Matematik-1	30	17	4	9	16,00	% 53
Geometri	10	3	2	5	2,50	% 25
TYT Matematik	40	20	6	14	18,50	% 46
Cevap Anahtarı	A DAEBBCDCECCEDBBAEADADECACCBDEBBCADDCADE					
Cevaplarınız	DAEB aBD E aEDBAbcA A C CbB BbAeD					

	S	D	Y	B%
Matematik-1	0	0	0	0
RASYONEL SAYILAR	1	1	0	100
Üslü İfadeler	1	1	0	100
Köklü İfadeler	1	1	0	100
Ondalık Sayılar	1	1	0	100
Mutlak Değerli Denklemler	1	0	0	0
Aralık Kavramı ve Basit Eşitsizlikler	1	0	1	0
Fonksiyonlarda İşlemler	1	1	0	100
Bölünebilme Kuralları	1	1	0	100
KÜMELER	1	0	0	0
Sayı Basamakları	1	1	0	100
Rutin Olmayan Problemler	5	1	1	20
Önermeler ve Bileşik Önermeler	1	0	1	0
Mutlak Değer Özellikleri	1	1	0	100
VERİ	1	1	0	100
Tek ve Çift Sayılar	1	1	0	100
Birinci Dereceden Bir Bilinmeyenli Denklemler	1	1	0	100
Yaş Problemleri	1	1	0	100
Sayı Problemleri	1	0	1	0
Yüzde, Kar-Zarar Problemleri	1	1	0	100
Hareket Problemleri	1	0	0	0

	Soru	Doğru	Yanlış	Boş	Net	Başarı
Tarih-1	5	2	1	2	1,75	% 35
Coğrafya-1	5	2	2	1	1,50	% 30
Felsefe	5	4	1	0	3,75	% 75
Din Kült. ve Ahl. Bil.	5	3	2	0	2,50	% 50
Felsefe (Seçmeli)	5	0	0	5	0,00	% 0
TYT Sosyal	20	11	6	3	9,50	% 48
Cevap Anahtarı	A ECEBDDAECEADBECDCAEBCBACDE					
Cevaplarınız	ECa Db cCADBEaCAEde					

	S	D	Y	B%
Tarih-1	0	0	0	0
İlk ve Orta Çağlarda İÇ Asya'daki Türk siyasi teşekküllerinin güç ve yönetim yapısını açıklar.	1	1	0	100
Anadolu'daki ilk Türk siyasi teşekküllerinin birbirleriyle ve çevre devletlerle olan ilişkilerini uzlaşma ve çatışma bağlamında açıklar.	1	1	0	100
Avrupa düşüncesinde meydana gelen değişimleri ve bunların etkilerini analiz eder.	1	0	1	0
Mustafa Kemal'in Birinci Dünya Savaşı'na kadarki eğitim ve askerlik hayatını içinde bulunduğu toplumun siyasi, sosyal ve kültürel durumunu analiz eder.	1	0	0	0
Millî Mücadele sonucunda kazanılan diplomatik başarıları ülkemizin bağımsızlığı açısından değerlendirir.	1	0	0	0
Coğrafya-1	0	0	0	0
Yeryüzündeki farklı iklim tiplerinin özellikleri ve dağılışı hakkında çıkarımlarda bulunur.	1	1	0	100
Bitki toplulukları ve türlerini genel özelliklerine göre sınıflandırır.	1	0	1	0
Bilgileri haritalara aktarmada kullanılan yöntem ve teknikleri açıklar.	1	0	0	0
Afetlerin oluşum nedenlerini ve özelliklerini açıklar.	1	0	1	0
Türkiye'de nüfusun tarihsel seyri sosyal ve ekonomik faktörler açısından değerlendirir.	1	1	0	100
Felsefe	0	0	0	0
Felsefeyi Tanıma	1	1	0	100
Felsefe ile Düşünme	1	1	0	100
Ahlak felsefesinin konusunu ve problemlerini açıklar.	1	1	0	100
FELSEFENİN TEMEL KONULARI VE PROBLEMLERİ	1	1	0	100
Bilim felsefesinin konusunu ve problemlerini açıklar.	1	0	1	0
Din Kült. ve Ahl. Bil.	0	0	0	0
İslam'da ibadet kavramını ve ibadetin kapsamını açıklar.	1	1	0	100
İslam Düşüncesinde İtikadi, Siyasi ve Fikhi Yorumlar	1	1	0	100
Bazı genç sahabilere örnek olan özelliklerini örnek alır.	1	1	0	100

	Soru	Doğru	Yanlış	Boş	Net	Başarı
Fizik	7	4	1	2	3,75	% 54
Kimya	7	3	3	1	2,25	% 32
Biyoloji	6	5	1	0	4,75	% 79
TYT Fen	20	12	5	3	10,75	% 54
Cevap Anahtarı	A BBADAACDEADECBBDCAE					
Cevaplarınız	BBAA A eEADca BBDCdE					

	S	D	Y	B%
Fizik	0	0	0	0
Yapışma (adezyon) ve birbirini tutma (kohezyon) olaylarını örneklerle açıklar.	1	1	0	100
Basınç ve basınç kuvveti kavramlarının katı, durgun sıvı ve gazlarda bağlı olduğu değişkenleri açıklar.	1	1	0	100
Renk	1	1	0	100
Sürtünme kuvvetinin bağlı olduğu değişkenleri analiz eder.	1	0	1	0
Elektrik akımı, direnç ve potansiyel farkı arasındaki ilişkiyi analiz eder.	1	0	0	0
İş, Enerji ve Güç	1	1	0	100
Kinîma	1	0	0	0
Kimya	0	0	0	0
Kimyanın Sembolik Dili	1	0	1	0
Atomun Yapısı	1	1	0	100
Güçlü Etkileşimler / Kovalent Bağ	1	1	0	100
Maddenin Fiziksel Hâlleri	1	1	0	100
Kimyasal Hesaplamalar / Sınırlayıcı Bileşen Hesaplamaları	1	0	1	0
Çözünme Süreci	1	0	1	0
Astlar ve Bazılar	1	0	0	0
Biyoloji	0	0	0	0
Eşeyli Üreme	1	1	0	100
Lizozom	1	1	0	100
Enzimler	1	1	0	100
Kan Grupları	1	1	0	100
Hayvanlar	1	0	1	0
Ekosistemde Madde ve Enerji Akışı	1	1	0	100

DİDAKTİK KALEM TYT 1

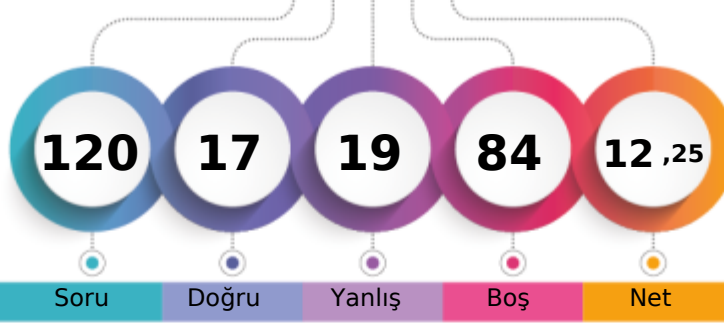

178,898 % 90,37

MANİSA / YUNUSEMRE
KEP AKADEMİ 12.SAYISAL11A - 11009
UĞUR ÖZEL

1. Öğrenci

Sizin yeriniz
(29808.)

Sonucu Öğrenci

Soru Doğru Yanlış Boş Net

Şube Kurum İlçe İl Genel

Öğrenci Sıra No 7 295 410 1701 29808 % 90,37

Sınava Katılan Öğrenci Sayısı 8 311 434 1876 32984

		Soru	Doğru	Yanlış	Boş	Net	Başarı
TYT Türkçe		40	3	5	32	1,75	% 4
Cevap Anahtarı	A	CEBABDCAEEABDADCCEBDADCCBEADCCDADBEBDBAC					
Cevaplarınız	B	be d C C e c					

	S	D	Y	B%
Türkçe	0	0	0	0
Sözcükler Arası Anlam İlişkileri	2	0	0	0
Söz Öbeklerinde Anlam	1	0	0	0
Sözcükte Anlam	1	1	0	100
Verilen Sözlere Anlamlı Cümle Oluşturma	1	0	0	0
Parçadaki Cümlelerin İçerik ve Özellikleri	2	0	0	0
Cümleyi Yorumlama ve Açıklama	2	0	0	0
Ad Söylü Sözcükler - Karma	2	0	0	0
KARMA DİL BİLGİSİ	1	0	0	0
Bitişik ve Ayrı Yazılan Kelimeler	2	0	0	0
Noktalama İşaretleri - Karma	1	0	1	0
Noktalı Virgöl	1	0	1	0
Paragrafı İkiye Ayırma	1	0	0	0
Paragrafta Anlatım Akışını Bozan Cümle	1	0	0	0
Cümlelerden Paragraf Oluşturma	1	0	0	0
Paragrafta Boş Bırakılan Yerleri Tamamlama	2	0	0	0
Paragrafta Ana Düşünce (Ana Fikir)	5	1	2	20
Paragrafın Yorumlanması	6	0	0	0
Paragrafta Yardımcı Düşünceler	7	1	1	14
Paragrafın Karşılık Olduğu Soruyu Belirleme	1	0	0	0

		Soru	Doğru	Yanlış	Boş	Net	Başarı
Matematik-1		30	6	6	18	4,50	% 15
Geometri		10	0	0	10	0,00	% 0
TYT Matematik		40	6	6	28	4,50	% 11
Cevap Anahtarı	A	DAEBBCBDCCECCEDBABAEDADECACCBDEBBCADDCADE					
Cevaplarınız		eAc Bb CbEbb B a					

	S	D	Y	B%
Matematik-1	0	0	0	0
RASYONEL SAYILAR	1	0	1	0
Üslü İfadeler	1	1	0	100
Köklü İfadeler	1	0	1	0
Ondalık Sayılar	1	0	0	0
Mutlak Değerli Denklemler	1	0	0	0
Aralık Kavramı ve Basit Eşitsizlikler	1	0	0	0
Fonksiyonlarda İşlemler	1	1	0	100
Bölünebilme Kuralları	1	0	1	0
KÜMELER	1	0	0	0
Sayı Basamakları	1	0	0	0
Rutin Olmayan Problemler	5	1	1	20
Önermeler ve Bileşik Önermeler	1	0	1	0
Mutlak Değer Özellikleri	1	1	0	100
VERİ	1	0	1	0
Tek ve Çift Sayılar	1	1	0	100
Birinci Dereceden Bir Bilinmeyenli Denklemler	1	0	0	0
Yaş Problemleri	1	1	0	100
Sayı Problemleri	1	0	0	0
Yüzde, Kar-Zarar Problemleri	1	0	0	0
Hareket Problemleri	1	0	0	0

		Soru	Doğru	Yanlış	Boş	Net	Başarı
Tarih-1		5	3	1	1	2,75	% 55
Coğrafya-1		5	0	0	5	0,00	% 0
Felsefe		5	0	0	5	0,00	% 0
Din Kült. ve Ahl. Bil.		5	0	0	5	0,00	% 0
Felsefe (Seçmeli)		5	0	0	5	0,00	% 0
TYT Sosyal		20	3	1	16	2,75	% 14
Cevap Anahtarı	A	ECEBDDAECEADBEDCAEBCBACDE					
Cevaplarınız		ECEa					

	S	D	Y	B%
Tarih-1	0	0	0	0
İlk ve Orta Çağlarda İÇ Asya'daki Türk siyasi teşekküllerinin güç ve yönetim yapısını açıklar.	1	1	0	100
Anadolu'daki ilk Türk siyasi teşekküllerinin birbirleriyle ve çevre devletlerle olan ilişkilerini uzlaşma ve çatışma bağlamında açıklar.	1	1	0	100
Avrupa düşüncesinde meydana gelen değişimleri ve bunların etkilerini analiz eder.	1	1	0	100
Mustafa Kemal'in Birinci Dünya Savaşı'na kadarki eğitim ve askerlik hayatını içinde bulunduğu toplumun siyasi, sosyal ve kültürel durumunu analiz eder.	1	0	1	0
Millî Mücadele sonucunda kazanılan diplomatik başarıları ülkemizin bağımsızlığı açısından değerlendirir.	1	0	0	0
Coğrafya-1	0	0	0	0
Yeryüzündeki farklı iklim tiplerinin özellikleri ve dağılışı hakkında çıkarımlarda bulunur.	1	0	0	0
Bitki toplulukları ve türlerini genel özelliklerine göre sınıflandırır.	1	0	0	0
Bilgileri haritalara aktarmada kullanılan yöntem ve teknikleri açıklar.	1	0	0	0
Afetlerin oluşum nedenlerini ve özelliklerini açıklar.	1	0	0	0
Türkiye'de nüfusun tarihsel seyri sosyal ve ekonomik faktörler açısından değerlendirir.	1	0	0	0
Felsefe	0	0	0	0
Felsefeyi Tanıma	1	0	0	0
Felsefe ile Düşünme	1	0	0	0
Ahlak felsefesinin konusunu ve problemlerini açıklar.	1	0	0	0
FELSEFENİN TEMEL KAVRAMLARI VE PROBLEMLERİ	1	0	0	0
Bilim felsefesinin konusunu ve problemlerini açıklar.	1	0	0	0
Din Kült. ve Ahl. Bil.	0	0	0	0
İslam'da ibadet kavramını ve ibadetin kapsamını açıklar.	1	0	0	0
İslam Düşüncesinde İtikadi, Siyasi ve Fikhi Yorumlar	1	0	0	0
Bazı genç sahiplerinin öne çıkan özelliklerini örnek alır.	1	0	0	0

		Soru	Doğru	Yanlış	Boş	Net	Başarı
Fizik		7	3	2	2	2,50	% 36
Kimya		7	0	4	3	-1,00	% 0
Biyoloji		6	2	1	3	1,75	% 29
TYT Fen		20	5	7	8	3,25	% 16
Cevap Anahtarı	A	BBADAACDEADECBBDCAE					
Cevaplarınız		e e AAC be ac B dE					

	S	D	Y	B%
Fizik	0	0	0	0
Yapışma (adezyon) ve birbirini tutma (kohezyon) olaylarını örneklerle açıklar.	1	0	1	0
Basınç ve basınç kuvveti kavramlarının katı, durgun sıvı ve gazlarda bağlı olduğu değişkenleri açıklar.	1	0	0	0
Renk	1	0	1	0
Sürtünme kuvvetinin bağlı olduğu değişkenleri analiz eder.	1	0	0	0
Elektrik akımı, direnç ve potansiyel farkı arasındaki ilişkiyi analiz eder.	1	1	0	100
İş, Enerji ve Güç	1	1	0	100
Kinîma	1	1	0	100
Kimya	0	0	0	0
Kimyanın Sembolik Dili	1	0	0	0
Atomun Yapısı	1	0	0	0
Güçlü Etkileşimler / Kovalent Bağ	1	0	1	0
Maddenin Fiziksel Hâlleri	1	0	1	0
Kimyasal Hesaplamalar / Sınırlayıcı Bileşen Hesaplamaları	1	0	0	0
Çözünme Süreci	1	0	1	0
Astirler ve Bazılar	1	0	1	0
Biyoloji	0	0	0	0
Eşeyli Üreme	1	0	0	0
Lizozom	1	1	0	100
Enzimler	1	0	0	0
Kan Grupları	1	0	0	0
Hayvanlar	1	0	1	0
Ekosistemde Madde ve Enerji Akışı	1	1	0	100

DİDAKTİK KALEM TYT 1



164,788 % 94,48

MANİSA / YUNUSEMRE
KEP AKADEMİ 12.SAYISAL

11B - 11152
ARDA ÖZDEMİR

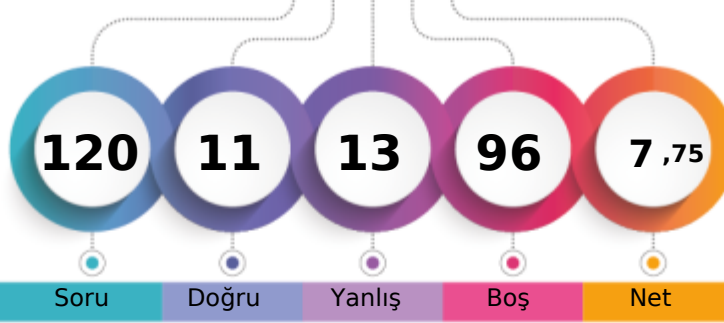

1. Öğrenci

Sizin yeriniz
(31163.)

Sonuncu Öğrenci

Soru Doğru Yanlış Boş Net

	Şube	Kurum	İlçe	İl	Genel
Öğrenci Sıra No	5	305	425	1797	31163 % 94,48
Sınava Katılan Öğrenci Sayısı	5	311	434	1876	32984

	Soru	Doğru	Yanlış	Boş	Net	Başarı
TYT Türkçe	40	7	9	24	4,75	% 12
Cevap Anahtarı	B BEACDCBAEEBACDAEDBCACDDADEBCCADCBDBACEB					
Cevaplarınız	eEAdcCaA a CbAbaBb					

	S	D	Y	B%
Türkçe	0	0	0	0
Sözcükler Arası Anlam İlişkileri	2	1	1	50
Söz Öbeklerinde Anlam	1	1	0	100
Sözcükte Anlam	1	0	1	0
Verilen Sözlere Anlamlı Cümle Oluşturma	1	0	1	0
Parçadaki Cümlelerin İçerik ve Özellikleri	2	0	1	0
Cümleyi Yorumlama ve Açıklama	2	2	0	100
Ad Söylü Sözcükler - Karma	2	0	0	0
KARMA DİL BİLGİSİ	1	0	0	0
Bitişik ve Ayrı Yazılan Kelimeler	2	0	2	0
Noktalama İşaretleri - Karma	1	1	0	100
Noktalı Virgöl	1	1	0	100
Paragrafı İkiye Ayırma	1	0	1	0
Paragrafta Anlatım Akışını Bozan Cümle	1	0	1	0
Cümlelerden Paragraf Oluşturma	1	0	1	0
Paragrafta Boş Bırakılan Yerleri Tamamlama	2	1	0	50
Paragrafta Ana Düşünce (Ana Fikir)	5	0	0	0
Paragrafın Yorumlanması	6	0	0	0
Paragrafta Yardımcı Düşünceler	7	0	0	0
Paragrafın Karşılık Olduğu Soruyu Belirleme	1	0	0	0

	Soru	Doğru	Yanlış	Boş	Net	Başarı
Matematik-1	30	0	0	30	0,00	% 0
Geometri	10	1	0	9	1,00	% 10
TYT Matematik	40	1	0	39	1,00	% 3
Cevap Anahtarı	B ADBBCEECBCDEDCBEEADAACDECEBDCBACCDBDEAD					
Cevaplarınız	A					

	S	D	Y	B%
Matematik-1	0	0	0	0
RASYONEL SAYILAR	1	0	0	0
Üslü İfadeler	1	0	0	0
Köklü İfadeler	1	0	0	0
Ondalık Sayılar	1	0	0	0
Mutlak Değerli Denklemler	1	0	0	0
Aralık Kavramı ve Basit Eşitsizlikler	1	0	0	0
Fonksiyonlarda İşlemler	1	0	0	0
Bölünebilme Kuralları	1	0	0	0
KÜMELER	1	0	0	0
Sayı Basamakları	1	0	0	0
Rutin Olmayan Problemler	5	0	0	0
Önermeler ve Bileşik Önermeler	1	0	0	0
Mutlak Değer Özellikleri	1	0	0	0
VERİ	1	0	0	0
Tek ve Çift Sayılar	1	0	0	0
Birinci Dereceden Bir Bilinmeyenli Denklemler	1	0	0	0
Yaş Problemleri	1	0	0	0
Sayı Problemleri	1	0	0	0
Yüzde, Kar-Zarar Problemleri	1	0	0	0
Hareket Problemleri	1	0	0	0

	Soru	Doğru	Yanlış	Boş	Net	Başarı
Tarih-1	5	3	1	1	2,75	% 55
Coğrafya-1	5	0	2	3	-0,50	% 0
Felsefe	5	0	1	4	-0,25	% 0
Din Kült. ve Ahl. Bil.	5	0	0	5	0,00	% 0
Felsefe (Seçmeli)	5	0	0	5	0,00	% 0
TYT Sosyal	20	3	4	13	2,00	% 10
Cevap Anahtarı	B CEDEBEDACEDADBECECCABECBAD					
Cevaplarınız	CcDE bc d					

	S	D	Y	B%
Tarih-1	0	0	0	0
İlk ve Orta Çağlarda İÇ Asya'daki Türk siyasi teşekküllerinin güç ve yönetim yapısını açıklar.	1	0	1	0
Anadolu'daki ilk Türk siyasi teşekküllerinin birbirleriyle ve çevre devletlerle olan ilişkilerini uzlaşma ve çatışma bağlamında açıklar.	1	1	0	100
Avrupa düşüncesinde meydana gelen değişimleri ve bunların etkilerini analiz eder.	1	1	0	100
Mustafa Kemal'in Birinci Dünya Savaşı'na kadarki eğitim ve askerlik hayatını içinde bulunduğu toplumun siyasi, sosyal ve Millî Mücadele sonucunda kazanılan diplomatik başarıları ülkemizin bağımsızlığı açısından değerlendirir.	1	1	0	100
Coğrafya-1	0	0	0	0
Yeryüzündeki farklı iklim tiplerinin özellikleri ve dağılışı hakkında çıkarımlarda bulunur.	1	0	0	0
Bitki toplulukları ve türlerini genel özelliklerine göre sınıflandırır.	1	0	0	0
Bilgileri haritalara aktarmada kullanılan yöntem ve teknikleri açıklar.	1	0	0	0
Afetlerin oluşum nedenlerini ve özelliklerini açıklar.	1	0	1	0
Türkiye'de nüfusun tarihsel seyri sosyal ve ekonomik faktörler açısından değerlendirir.	1	0	1	0
Felsefe	0	0	0	0
Felsefeyi Tanıma	1	0	0	0
Felsefe ile Düşünme	1	0	0	0
Ahlak felsefesinin konusunu ve problemlerini açıklar.	1	0	0	0
FELSEFENİN TEMEL KONULARI VE PROBLEMLERİ	1	0	1	0
Bilim felsefesinin konusunu ve problemlerini açıklar.	1	0	0	0
Din Kült. ve Ahl. Bil.	0	0	0	0
İslam'da ibadet kavramını ve ibadetin kapsamını açıklar.	1	0	0	0
İslam Düşüncesinde İtikadi, Siyasi ve Fikhi Yorumlar	1	0	0	0
Bazı genç şahabillerin öne çıkan özelliklerini örnek alır.	1	0	0	0

	Soru	Doğru	Yanlış	Boş	Net	Başarı
TYT Fen	20	0	0	20	0,00	% 0
Cevap Anahtarı	B ADBBCCAEEDEADBCBBAEDC					
Cevaplarınız						

	S	D	Y	B%
Fizik	0	0	0	0
Yapışma (adezyon) ve birbirini tutma (kohezyon) olaylarını örneklerle açıklar.	1	0	0	0
Basınç ve basınç kuvveti kavramlarının katı, durgun sıvı ve gazlarda bağlı olduğu değişkenleri açıklar.	1	0	0	0
Renk	1	0	0	0
Sürtünme kuvvetinin bağlı olduğu değişkenleri analiz eder.	1	0	0	0
Elektrik akımı, direnç ve potansiyel farkı arasındaki ilişkiyi analiz eder.	1	0	0	0
İş, Enerji ve Güç	1	0	0	0
Kırılma	1	0	0	0
Kimya	0	0	0	0
Kimyanın Sembolik Dili	1	0	0	0
Atomun Yapısı	1	0	0	0
Güçlü Etkileşimler / Kovalent Bağ	1	0	0	0
Maddenin Fiziksel Hâlleri	1	0	0	0
Kimyasal Hesaplamalar / Sınırlayıcı Bileşen Hesaplamaları	1	0	0	0
Çözünme Süreci	1	0	0	0
Asitler ve Bazlar	1	0	0	0
Biyoloji	0	0	0	0
Eşeyli Üreme	1	0	0	0
Lizozom	1	0	0	0
Enzimler	1	0	0	0
Kan Grupları	1	0	0	0
Hayvanlar	1	0	0	0
Ekosistemde Madde ve Enerji Akışı	1	0	0	0

DİDAKTİK KALEM TYT 1

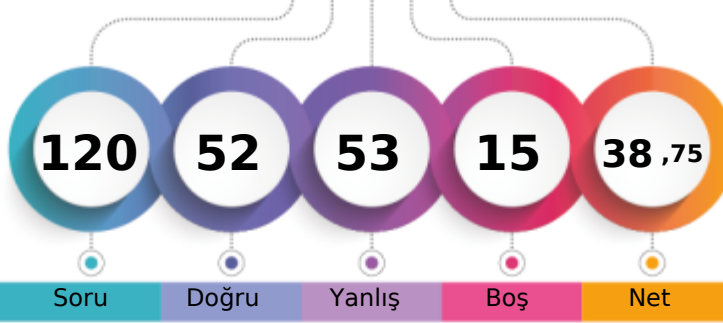

256,250 % 44,81

MANİSA / YUNUSEMRE
KEP AKADEMİ 12.SAYISAL11B - 11212
ATAKAN ATEŞ

1. Öğrenci

Sizin yeriniz
(14779.)

Sonuncu Öğrenci

Soru Doğru Yanlış Boş Net

Şube Kurum İlçe İl Genel

Öğrenci Sıra No 3 212 266 723 14779 % 44,81

Sınava Katılan Öğrenci Sayısı 5 311 434 1876 32984

	Soru	Doğru	Yanlış	Boş	Net	Başarı
TYT Türkçe	40	26	14	0	22,50	% 56
Cevap Anahtarı	A CEBABDCAEEABDADCCEBDADCCCEBDACCADDBEBDBAC					
Cevaplarınız	CdaABAcaEdbBeACDCdBDdeCCEdDeCbebDBEBDBAC					

	S	D	Y	B%
Türkçe	0	0	0	0
Sözcükler Arası Anlam İlişkileri	2	2	0	100
Söz Öbeklerinde Anlam	1	0	1	0
Sözcükte Anlam	1	0	1	0
Verilen Sözlere Anlamlı Cümle Oluşturma	1	1	0	100
Parçadaki Cümlelerin İçerik ve Özellikleri	2	1	1	50
Cümleyi Yorumlama ve Açıklama	2	2	0	100
Ad Söylü Sözcükler - Karma	2	1	1	50
KARMA DİL BİLGİSİ	1	0	1	0
Bitişik ve Ayrı Yazılan Kelimeler	2	1	1	50
Noktalama İşaretleri - Karma	1	1	0	100
Noktalı Virgöl	1	1	0	100
Paragrafı İkiye Ayırma	1	1	0	100
Paragrafta Anlatım Akışını Bozan Cümle	1	1	0	100
Cümlelerden Paragraf Oluşturma	1	0	1	0
Paragrafta Boş Bırakılan Yerleri Tamamlama	2	1	1	50
Paragrafta Ana Düşünce (Ana Fikir)	5	2	3	40
Paragrafın Yorumlanması	6	5	1	83
Paragrafta Yardımcı Düşünceler	7	5	2	71
Paragrafın Karşılık Olduğu Soruyu Belirleme	1	1	0	100

	Soru	Doğru	Yanlış	Boş	Net	Başarı
Matematik-1	30	8	13	9	4,75	% 16
Geometri	10	4	5	1	2,75	% 28
TYT Matematik	40	12	18	10	7,50	% 19
Cevap Anahtarı	A DAEBBCDCECCEDBBAEADADECACCBDEBBACDDCADE					
Cevaplarınız	cAEBcdeabcaCceaAecA AD dBaAeDc c					

	S	D	Y	B%
Matematik-1	0	0	0	0
RASYONEL SAYILAR	1	0	1	0
Üslü ifadeler	1	1	0	100
Köklü ifadeler	1	1	0	100
Ondalık Sayılar	1	1	0	100
Mutlak Değerli Denklemler	1	0	1	0
Aralık Kavramı ve Basit Eşitsizlikler	1	0	1	0
Fonksiyonlarda İşlemler	1	0	1	0
Bölünebilme Kuralları	1	0	1	0
KÜMELER	1	0	1	0
Sayı Basamakları	1	0	1	0
Rutin Olmayan Problemler	5	2	1	40
Önermeler ve Bileşik Önermeler	1	1	0	100
Mutlak Değer Özellikleri	1	0	1	0
VERİ	1	0	1	0
Tek ve Çift Sayılar	1	0	1	0
Birinci Dereceden Bir Bilinmeyenli Denklemler	1	1	0	100
Yaş Problemleri	1	0	1	0
Sayı Problemleri	1	0	1	0
Yüzde, Kar-Zarar Problemleri	1	1	0	100
Hareket Problemleri	1	0	0	0

	Soru	Doğru	Yanlış	Boş	Net	Başarı
Tarih-1	5	3	2	0	2,50	% 50
Coğrafya-1	5	2	3	0	1,25	% 25
Felsefe	5	1	4	0	0,00	% 0
Din Kült. ve Ahl. Bil.	5	2	3	0	1,25	% 25
Felsefe (Seçmeli)	5	0	0	5	0,00	% 0
TYT Sosyal	20	8	12	0	5,00	% 25
Cevap Anahtarı	A ECEBDDAECEADBEDCAEBCBACDE					
Cevaplarınız	cbEBDDbEcbAcacaCbaBd					

	S	D	Y	B%
Tarih-1	0	0	0	0
İlk ve Orta Çağlarda İÇ Asya'daki Türk siyasi teşekküllerinin güç ve yönetim yapısını açıklar.	1	0	1	0
Anadolu'daki ilk Türk siyasi teşekküllerinin birbirleriyle ve çevre devletlerle olan ilişkilerini uzlaşma ve çatışma bağlamında açıklar.	1	0	1	0
Avrupa düşüncesinde meydana gelen değişimleri ve bunların etkilerini analiz eder.	1	1	0	100
Mustafa Kemal'in Birinci Dünya Savaşı'na kadarki eğitim ve askerlik hayatını içinde bulunduğu toplumun siyasi, sosyal ve kültürel durumunu analiz eder.	1	1	0	100
Millî Mücadele sonucunda kazanılan diplomatik başarıları ülkemizin bağımsızlığı açısından değerlendirir.	1	1	0	100
Coğrafya-1	0	0	0	0
Yeryüzündeki farklı iklim tiplerinin özellikleri ve dağılışı hakkında çıkarımlarda bulunur.	1	1	0	100
Bitki toplulukları ve türlerini genel özelliklerine göre sınıflandırır.	1	0	1	0
Bilgileri haritalara aktarmada kullanılan yöntem ve teknikleri açıklar.	1	1	0	100
Afetlerin oluşum nedenlerini ve özelliklerini açıklar.	1	0	1	0
Türkiye'de nüfusun tarihsel seyri sosyal ve ekonomik faktörler açısından değerlendirir.	1	0	1	0
Felsefe	0	0	0	0
Felsefeyi Tanıma	1	1	0	100
Felsefe ile Düşünme	1	0	1	0
Ahlak felsefesinin konusunu ve problemlerini açıklar.	1	0	1	0
FELSEFENİN TEMEL KONULARI VE PROBLEMLERİ	1	0	1	0
Bilim felsefesinin konusunu ve problemlerini açıklar.	1	0	1	0
Din Kült. ve Ahl. Bil.	0	0	0	0
İslam'da ibadet kavramını ve ibadetin kapsamını açıklar.	1	1	0	100
İslam Düşüncesinde İtikadi, Siyasi ve Fikhi Yorumlar	1	0	1	0
Bazı genç şahısların öne çıkan özelliklerini örnek alır.	1	0	1	0

	Soru	Doğru	Yanlış	Boş	Net	Başarı
Fizik	7	2	5	0	0,75	% 11
Kimya	7	1	1	5	0,75	% 11
Biyoloji	6	3	3	0	2,25	% 38
TYT Fen	20	6	9	5	3,75	% 19
Cevap Anahtarı	A BBADAACDEADECBBDCAE					
Cevaplarınız	BBeabbbD eeBDaAa					

	S	D	Y	B%
Fizik	0	0	0	0
Yapışma (adezyon) ve birbirini tutma (kohezyon) olaylarını örneklerle açıklar.	1	1	0	100
Basınç ve basınç kuvveti kavramlarının katı, durgun sıvı ve gazlarda bağlı olduğu değişkenleri açıklar.	1	1	0	100
Renk	1	0	1	0
Sürtünme kuvvetinin bağlı olduğu değişkenleri analiz eder.	1	0	1	0
Elektrik akımı, direnç ve potansiyel farkı arasındaki ilişkiyi analiz eder.	1	0	1	0
İş, Enerji ve Güç	1	0	1	0
Kinîma	1	0	1	0
Kimya	0	0	0	0
Kimyanın Sembolik Dili	1	1	0	100
Atomun Yapısı	1	0	0	0
Güçlü Etkileşimler / Kovalent Bağ	1	0	0	0
Maddenin Fiziksel Hâlleri	1	0	0	0
Kimyasal Hesaplamalar / Sınırlayıcı Bileşen Hesaplamaları	1	0	0	0
Çözünme Süreci	1	0	0	0
Astıtlar ve Bazılar	1	0	1	0
Biyoloji	0	0	0	0
Eşeyli Üreme	1	0	1	0
Lizozom	1	1	0	100
Enzimler	1	1	0	100
Kan Grupları	1	0	1	0
Hayvanlar	1	1	0	100
Ekosistemde Madde ve Enerji Akışı	1	0	1	0

DİDAKTİK KALEM TYT 1



341,388

%

8,85

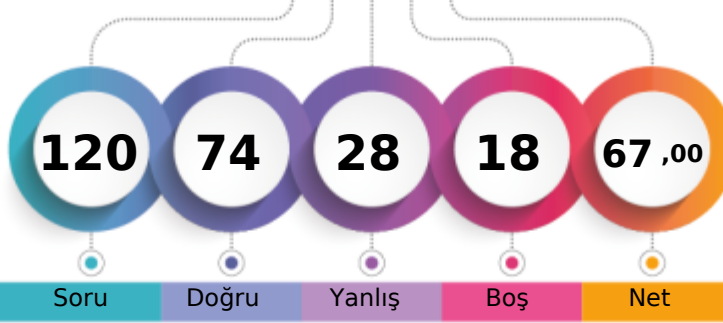
MANİSA / YUNUSEMRE
KEP AKADEMİ 12.SAYISAL11B - 11066
EREN BAĞRIYANIK

1. Öğrenci

Sizin yeriniz
(2920.)

Sonuncu Öğrenci

Soru

Doğru

Yanlış

Boş

Net

Şube

Kurum

İlçe

İl

Genel

Öğrenci Sıra No

2

76

90

191

2920 % 8,85

Sınava Katılan Öğrenci Sayısı

5

311

434

1876

32984

	Soru	Doğru	Yanlış	Boş	Net	Başarı
TYT Türkçe	40	28	11	1	25,25	% 63
Cevap Anahtarı	B	BEACDCBAEEBACDAEDBCACDDADEBCCADCCDBDBACEB				
Cevaplarınız		BEdCDCBAc	ceCDeEcBCda	ADDADEBe	CADEa	BDBACEB

	S	D	Y	B%
Türkçe	0	0	0	0
Sözcükler Arası Anlam İlişkileri	2	1	1	50
Söz Öbeklerinde Anlam	1	1	0	100
Sözcükte Anlam	1	1	0	100
Verilen Sözlere Anlamlı Cümle Oluşturma	1	1	0	100
Parçadaki Cümlelerin İçerik ve Özellikleri	2	2	0	100
Cümleyi Yorumlama ve Açıklama	2	2	0	100
Ad Söylü Sözcükler - Karma	2	0	1	0
KARMA DİL BİLGİSİ	1	0	1	0
Bitişik ve Ayrı Yazılan Kelimeler	2	1	1	50
Noktalama İşaretleri - Karma	1	0	1	0
Noktalı Virgül	1	1	0	100
Paragrafı İkiye Ayırma	1	0	1	0
Paragrafta Anlatım Akışını Bozan Cümle	1	1	0	100
Cümlelerden Paragraf Oluşturma	1	1	0	100
Paragrafta Boş Bırakılan Yerleri Tamamlama	2	2	0	100
Paragrafta Ana Düşünce (Ana Fikir)	5	3	2	60
Paragrafın Yorumlanması	6	4	2	67
Paragrafta Yardımcı Düşünceler	7	6	1	86
Paragrafın Karşılık Olduğu Soruyu Belirleme	1	1	0	100

	Soru	Doğru	Yanlış	Boş	Net	Başarı
Matematik-1	30	15	6	9	13,50	% 45
Geometri	10	4	1	5	3,75	% 38
TYT Matematik	40	19	7	14	17,25	% 43
Cevap Anahtarı	B	ADBBCEECBCDEDCBBEADAACDEACACEBDCABBCCDDEAD				
Cevaplarınız		Ab	BCE aB	E dBBdcaAACD	AC B CeBB	D

	S	D	Y	B%
Matematik-1	0	0	0	0
RASYONEL SAYILAR	1	0	1	0
Üslü İfadeler	1	1	0	100
Köklü İfadeler	1	1	0	100
Ondalık Sayılar	1	0	0	0
Mutlak Değerli Denklemler	1	1	0	100
Aralık Kavramı ve Basit Eşitsizlikler	1	1	0	100
Fonksiyonlarda İşlemler	1	1	0	100
Bölünebilme Kuralları	1	0	0	0
KÜMELER	1	0	0	0
Sayı Basamakları	1	0	0	0
Rutin Olmayan Problemler	5	2	2	40
Önermeler ve Bileşik Önermeler	1	0	1	0
Mutlak Değer Özellikleri	1	1	0	100
VERİ	1	0	0	0
Tek ve Çift Sayılar	1	1	0	100
Birinci Dereceden Bir Bilinmeyenli Denklemler	1	0	1	0
Yaş Problemleri	1	1	0	100
Sayı Problemleri	1	0	1	0
Yüzde, Kar-Zarar Problemleri	1	1	0	100
Hareket Problemleri	1	0	0	0

	Soru	Doğru	Yanlış	Boş	Net	Başarı
Tarih-1	5	5	0	0	5,00	% 100
Coğrafya-1	5	3	2	0	2,50	% 50
Felsefe	5	5	0	0	5,00	% 100
Din Kült. ve Ahl. Bil.	5	4	1	0	3,75	% 75
Felsefe (Seçmeli)	5	0	0	5	0,00	% 0
TYT Sosyal	20	17	3	0	16,25	% 81
Cevap Anahtarı	B	CEDEBEDACEDADBECECABECBAD				
Cevaplarınız		CEDEBdBc	CEDADBE	CEdAB		

	S	D	Y	B%
Tarih-1	0	0	0	0
İlk ve Orta Çağlarda İÇ Asya'daki Türk siyasi teşekküllerinin güç ve yönetim yapısını açıklar.	1	1	0	100
Anadolu'daki ilk Türk siyasi teşekküllerinin birbirleriyle ve çevre devletlerle olan ilişkilerini uzlaşma ve çatışma bağlamında açıklar.	1	1	0	100
Avrupa düşüncesinde meydana gelen değişimleri ve bunların etkilerini analiz eder.	1	1	0	100
Mustafa Kemal'in Birinci Dünya Savaşı'na kadarki eğitim ve askerlik hayatını içinde bulunduğu toplumun siyasi, sosyal ve kültürel durumunu analiz eder.	1	1	0	100
Millî Mücadele sonucunda kazanılan diplomatik başarıları ülkemizin bağımsızlığı açısından değerlendirir.	1	1	0	100
Coğrafya-1	0	0	0	0
Yeryüzündeki farklı iklim tiplerinin özellikleri ve dağılımları hakkında çıkarımlarda bulunur.	1	1	0	100
Bitki toplulukları ve türlerini genel özelliklerine göre sınıflandırır.	1	0	1	0
Bilgileri haritalara aktarmada kullanılan yöntem ve teknikleri açıklar.	1	0	1	0
Afetlerin oluşum nedenlerini ve özelliklerini açıklar.	1	1	0	100
Türkiye'de nüfusun tarihsel seyri sosyal ve ekonomik faktörler açısından değerlendirir.	1	1	0	100
Felsefe	0	0	0	0
Felsefeyi Tanıma	1	1	0	100
Felsefe ile Düşünme	1	1	0	100
Ahlak felsefesinin konusunu ve problemlerini açıklar.	1	1	0	100
FELSEFENİN TEMEL KONULARI VE PROBLEMLERİ	1	1	0	100
Bilim felsefesinin konusunu ve problemlerini açıklar.	1	1	0	100
Din Kült. ve Ahl. Bil.	0	0	0	0
İslam'da ibadet kavramını ve ibadetin kapsamını açıklar.	1	0	1	0
İslam Düşüncesinde İtikadi, Siyasi ve Fikhi Yorumlar	1	1	0	100
Bazı genç sahabilere örnek olan özelliklerini örnek alır.	1	1	0	100

	Soru	Doğru	Yanlış	Boş	Net	Başarı
Fizik	7	4	3	0	3,25	% 46
Kimya	7	3	2	2	2,50	% 36
Biyoloji	6	3	2	1	2,50	% 42
TYT Fen	20	10	7	3	8,25	% 41
Cevap Anahtarı	B	ADBBCAAEDAEADBCBBAEDC				
Cevaplarınız		daBaCAAED	ebB	BecED		

	S	D	Y	B%
Fizik	0	0	0	0
Yapışma (adezyon) ve birbirini tutma (kohezyon) olaylarını örneklerle açıklar.	1	1	0	100
Basınç ve basınç kuvveti kavramlarının katı, durgun sıvı ve gazlarda bağlı olduğu değişkenleri açıklar.	1	0	1	0
Renk	1	0	1	0
Sürtünme kuvvetinin bağlı olduğu değişkenleri analiz eder.	1	0	1	0
Elektrik akımı, direnç ve potansiyel farkı arasındaki ilişkiyi analiz eder.	1	1	0	100
İş, Enerji ve Güç	1	1	0	100
Kinîma	1	1	0	100
Kimya	0	0	0	0
Kimyanın Sembolik Dili	1	1	0	100
Atomun Yapısı	1	1	0	100
Güçlü Etkileşimler / Kovalent Bağ	1	0	1	0
Maddenin Fiziksel Hâlleri	1	0	1	0
Kimyasal Hesaplamalar / Sınırlayıcı Bileşen Hesaplamaları	1	0	0	0
Çözünme Süreci	1	0	0	0
Astirler ve Bazılar	1	1	0	100
Biyoloji	0	0	0	0
Eşeyli Üreme	1	0	1	0
Lizozom	1	1	0	100
Enzimler	1	1	0	100
Kan Grupları	1	0	0	0
Hayvanlar	1	0	1	0
Ekosistemde Madde ve Enerji Akışı	1	1	0	100

DİDAKTİK KALEM TYT 1



363,725

%

4,81

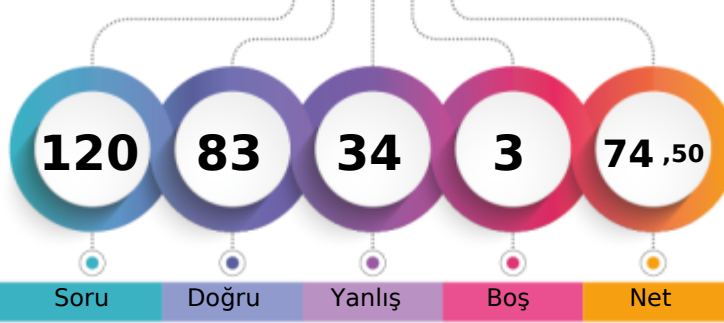
MANİSA / YUNUSEMRE
KEP AKADEMİ 12.SAYISAL11B - 11030
KAYRA KARAASLAN

1. Öğrenci

Sizin yeriniz
(1586.)

Sonuncu Öğrenci

Soru

Doğru

Yanlış

Boş

Net

Şube

Kurum

İlçe

İl

Genel

Öğrenci Sıra No

1

40

47

105

1586

% 4,81

Sınava Katılan Öğrenci Sayısı

5

311

434

1876

32984

	Soru	Doğru	Yanlış	Boş	Net	Başarı
TYT Türkçe	40	30	10	0	27,50	% 69
Cevap Anahtarı	B	BEACDCBAEEBACDAEBCACDDAEBCCADCCDBDBACEB				
Cevaplarınız		BbACDaBAEEBcDAEeBCDaDDeDeDCCADeDaDBACEB				

	S	D	Y	B%
Türkçe	0	0	0	0
Sözcükler Arası Anlam İlişkileri	2	2	0	100
Söz Öbeklerinde Anlam	1	0	1	0
Sözcükte Anlam	1	1	0	100
Verilen Sözlere Anlamlı Cümle Oluşturma	1	1	0	100
Parçadaki Cümlelerin İçerik ve Özellikleri	2	2	0	100
Cümleyi Yorumlama ve Açıklama	2	1	1	50
Ad Söylü Sözcükler - Karma	2	2	0	100
KARMA DİL BİLGİSİ	1	0	1	0
Bitişik ve Ayrı Yazılan Kelimeler	2	2	0	100
Noktalama İşaretleri - Karma	1	1	0	100
Noktalı Virgül	1	1	0	100
Paragrafı İkiye Ayırma	1	0	1	0
Paragrafta Anlatım Akışını Bozan Cümle	1	1	0	100
Cümlelerden Paragraf Oluşturma	1	1	0	100
Paragrafta Boş Bırakılan Yerleri Tamamlama	2	1	1	50
Paragrafta Ana Düşünce (Ana Fikir)	5	3	2	60
Paragrafın Yorumlanması	6	4	2	67
Paragrafta Yardımcı Düşünceler	7	6	1	86
Paragrafın Karşılık Olduğu Soruyu Belirleme	1	1	0	100

	Soru	Doğru	Yanlış	Boş	Net	Başarı
Matematik-1	30	21	7	2	19,25	% 64
Geometri	10	6	4	0	5,00	% 50
TYT Matematik	40	27	11	2	24,25	% 61
Cevap Anahtarı	B	ADBBCEECBCDEDCBEEADAACDEACACEBDCABBCCDDEAD				
Cevaplarınız		ADBBaE BdDcDCBBdADAACDbbcCEBDCABBeeDEde				

	S	D	Y	B%
Matematik-1	0	0	0	0
RASYONEL SAYILAR	1	1	0	100
Üslü ifadeler	1	1	0	100
Köklü ifadeler	1	1	0	100
Ondalık Sayılar	1	1	0	100
Mutlak Değerli Denklemler	1	1	0	100
Aralık Kavramı ve Basit Eşitsizlikler	1	0	1	0
Fonksiyonlarda İşlemler	1	1	0	100
Bölünebilme Kuralları	1	1	0	100
KÜMELER	1	0	1	0
Sayı Basamakları	1	0	0	0
Rutin Olmayan Problemler	5	3	1	60
Önermeler ve Bileşik Önermeler	1	1	0	100
Mutlak Değer Özellikleri	1	0	1	0
VERİ	1	1	0	100
Tek ve Çift Sayılar	1	1	0	100
Birinci Dereceden Bir Bilinmeyenli Denklemler	1	1	0	100
Yaş Problemleri	1	1	0	100
Sayı Problemleri	1	0	1	0
Yüzde, Kar-Zarar Problemleri	1	1	0	100
Hareket Problemleri	1	0	1	0

	Soru	Doğru	Yanlış	Boş	Net	Başarı
Tarih-1	5	5	0	0	5,00	% 100
Coğrafya-1	5	2	3	0	1,25	% 25
Felsefe	5	4	1	0	3,75	% 75
Din Kült. ve Ahl. Bil.	5	5	0	0	5,00	% 100
Felsefe (Seçmeli)	5	0	0	5	0,00	% 0
TYT Sosyal	20	16	4	0	15,00	% 75
Cevap Anahtarı	B	CEDEBEDACEDADBECECCABECBAD				
Cevaplarınız		CEDEBEebCcaADBECECCAB				

	S	D	Y	B%
Tarih-1	0	0	0	0
İlk ve Orta Çağlarda İÇ Asya'daki Türk siyasi teşekküllerinin güç ve yönetim yapısını açıklar.	1	1	0	100
Anadolu'daki ilk Türk siyasi teşekküllerinin birbirleriyle ve çevre devletlerle olan ilişkilerini uzlaşma ve çatışma bağlamında açıklar.	1	1	0	100
Avrupa düşüncesinde meydana gelen değişimleri ve bunların etkilerini analiz eder.	1	1	0	100
Mustafa Kemal'in Birinci Dünya Savaşı'na kadarki eğitim ve askerlik hayatını içinde bulunduğu toplumun siyasi, sosyal ve kültürel durumunu analiz eder.	1	1	0	100
Millî Mücadele sonucunda kazanılan diplomatik başarıları ülkemizin bağımsızlığı açısından değerlendirir.	1	1	0	100
Coğrafya-1	0	0	0	0
Yeryüzündeki farklı iklim tiplerinin özellikleri ve dağılışı hakkında çıkarımlarda bulunur.	1	0	1	0
Bitki toplulukları ve türlerini genel özelliklerine göre sınıflandırır.	1	0	1	0
Bilgileri haritalara aktarmada kullanılan yöntem ve teknikleri açıklar.	1	1	0	100
Afetlerin oluşum nedenlerini ve özelliklerini açıklar.	1	0	1	0
Türkiye'de nüfusun tarihsel seyri sosyal ve ekonomik faktörler açısından değerlendirir.	1	1	0	100
Felsefe	0	0	0	0
Felsefeyi Tanıma	1	1	0	100
Felsefe ile Düşünme	1	1	0	100
Ahlak felsefesinin konusunu ve problemlerini açıklar.	1	1	0	100
FELSEFENİN TEMEL KONULARI VE PROBLEMLERİ	1	1	0	100
Bilim felsefesinin konusunu ve problemlerini açıklar.	1	0	1	0
Din Kült. ve Ahl. Bil.	0	0	0	0
İslam'da ibadet kavramını ve ibadetin kapsamını açıklar.	1	1	0	100
İslam Düşüncesinde İtikadi, Siyasi ve Fikhi Yorumlar	1	1	0	100
Bazı genç şahabillerin öne çıkan özelliklerini örnek alır.	1	1	0	100

	Soru	Doğru	Yanlış	Boş	Net	Başarı
Fizik	7	4	3	0	3,25	% 46
Kimya	7	5	2	0	4,50	% 64
Biyoloji	6	1	4	1	0,00	% 0
TYT Fen	20	10	9	1	7,75	% 39
Cevap Anahtarı	B	ADBBCAAEEDEADBCBBAEDC				
Cevaplarınız		daBBAAAEdbAaBCBadbe				

	S	D	Y	B%
Fizik	0	0	0	0
Yapışma (adezyon) ve birbirini tutma (kohezyon) olaylarını örneklerle açıklar.	1	1	0	100
Basıncın ve basıncın kuvveti kavramlarının katı, durgun sıvı ve gazlarda bağlı olduğu değişkenleri açıklar.	1	1	0	100
Renk	1	0	1	0
Sürtünme kuvvetinin bağlı olduğu değişkenleri analiz eder.	1	0	1	0
Elektrik akımı, direnç ve potansiyel farkı arasındaki ilişkiyi analiz eder.	1	1	0	100
İş, Enerji ve Güç	1	1	0	100
Kinîma	1	0	1	0
Kimya	0	0	0	0
Kimyanın Sembolik Dili	1	1	0	100
Atomun Yapısı	1	1	0	100
Güçlü Etkileşimler / Kovalent Bağ	1	1	0	100
Maddenin Fiziksel Hâlleri	1	0	1	0
Kimyasal Hesaplamalar / Sınırlayıcı Bileşen Hesaplamaları	1	0	1	0
Çözüm Süreci	1	1	0	100
Astirler ve Bazılar	1	1	0	100
Biyoloji	0	0	0	0
Eşeyli Üreme	1	0	1	0
Lizozom	1	1	0	100
Enzimler	1	0	1	0
Kan Grupları	1	0	0	0
Hayvanlar	1	0	1	0
Ekosistemde Madde ve Enerji Akışı	1	0	1	0

DİDAKTİK KALEM TYT 1

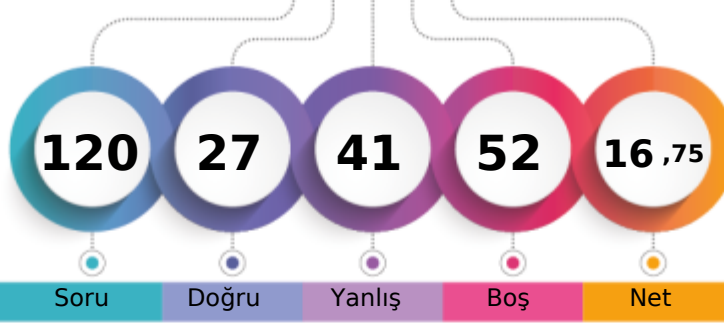

191,115 % 85,76

MANİSA / YUNUSEMRE
KEP AKADEMİ 12.SAYISAL11B - 0
ZEYNEP AKTEPE

1. Öğrenci

Sizin yeriniz
(28287.)

Sonuncu Öğrenci

Soru Doğru Yanlış Boş Net

Şube Kurum İlçe İl Genel

Öğrenci Sıra No 4 286 396 1593 28287 % 85,76

Sınava Katılan Öğrenci Sayısı 5 311 434 1876 32984

	Soru	Doğru	Yanlış	Boş	Net	Başarı
TYT Türkçe	40	17	20	3	12,00	% 30
Cevap Anahtarı	B	BEACDCBAEEBACDAEDBCACDDAEBCCADCDDBDBACEB				
Cevaplarınız		aEACDCcA B CccdcceedbDebDaBbaADCaBaBaAeC				

	S	D	Y	B%
Türkçe	0	0	0	0
Sözcükler Arası Anlam İlişkileri	2	2	0	100
Söz Öbeklerinde Anlam	1	1	0	100
Sözcükte Anlam	1	0	1	0
Verilen Sözlere Anlamlı Cümle Oluşturma	1	0	1	0
Parçadaki Cümlelerin İçerik ve Özellikleri	2	2	0	100
Cümleyi Yorumlama ve Açıklama	2	2	0	100
Ad Söylü Sözcükler - Karma	2	0	0	0
KARMA DİL BİLGİSİ	1	0	0	0
Bitişik ve Ayrı Yazılan Kelimeler	2	1	1	50
Noktalama İşaretleri - Karma	1	0	1	0
Noktalı Virgül	1	1	0	100
Paragrafı İkiye Ayırma	1	0	1	0
Paragrafta Anlatım Akışını Bozan Cümle	1	0	1	0
Cümlelerden Paragraf Oluşturma	1	0	1	0
Paragrafta Boş Bırakılan Yerleri Tamamlama	2	1	1	50
Paragrafta Ana Düşünce (Ana Fikir)	5	1	4	20
Paragrafın Yorumlanması	6	2	4	33
Paragrafta Yardımcı Düşünceler	7	3	4	43
Paragrafın Karşılık Olduğu Soruyu Belirleme	1	1	0	100

	Soru	Doğru	Yanlış	Boş	Net	Başarı
TYT Sosyal	20	0	0	20	0,00	% 0
Cevap Anahtarı	B	CEDEBEDACEDADBECCABECBAD				
Cevaplarınız						

	S	D	Y	B%
Tarih-1	0	0	0	0
İlk ve Orta Çağlarda İç Asya'daki Türk siyasi teşekküllerinin güç ve yönetim yapısını açıklar.	1	0	0	0
Anadolu'daki ilk Türk siyasi teşekküllerinin birbirleriyle ve çevre devletlerle olan ilişkilerini uzlaşma ve çatışma bağları	1	0	0	0
Avrupa düşüncesinde meydana gelen değişimleri ve bunların etkilerini analiz eder.	1	0	0	0
Mustafa Kemal'in Birinci Dünya Savaşı'na kadarki eğitim ve askerlik hayatını içinde bulunduğu toplumun siyasi, sosyal	1	0	0	0
Millî Mücadele sonucunda kazanılan diplomatik başarıları ülkemizin bağımsızlığı açısından değerlendirir.	1	0	0	0
Coğrafya-1	0	0	0	0
Yeryüzündeki farklı iklim tiplerinin özellikleri ve dağılışı hakkında çıkarımlarda bulunur.	1	0	0	0
Bitki toplulukları ve türlerini genel özelliklerine göre sınıflandırır.	1	0	0	0
Bilgileri haritalara aktarmada kullanılan yöntem ve teknikleri açıklar.	1	0	0	0
Afetlerin oluşum nedenlerini ve özelliklerini açıklar.	1	0	0	0
Türkiye'de nüfusun tarihsel seyri sosyal ve ekonomik faktörler açısından değerlendirir.	1	0	0	0
Felsefe	0	0	0	0
Felsefeyi Tanıma	1	0	0	0
Felsefe ile Düşünme	1	0	0	0
Ahlak felsefesinin konusunu ve problemlerini açıklar.	1	0	0	0
FELSEFENİN TEMEL KONULARI VE PROBLEMLERİ	1	0	0	0
Bilim felsefesinin konusunu ve problemlerini açıklar.	1	0	0	0
Din Küt. ve Ahl. Bil.	0	0	0	0
İslam'da ibadet kavramını ve ibadetin kapsamını açıklar.	1	0	0	0
İslam Düşüncesinde İtikadi, Siyasi ve Fikhi Yorumlar	1	0	0	0
Bazı genç sahiplerin öne çıkan özelliklerini örnek alır.	1	0	0	0
Bilgi ve İnanç	1	0	0	0
Kaynağı ve unsurları bakımından din tanımlarını karşılaştırır.	1	0	0	0
Felsefe (Seçmeli)	0	0	0	0
Siyaset felsefesinin konusunu ve problemlerini açıklar.	1	0	0	0
Varlık felsefesinin konusunu ve problemlerini açıklar.	1	0	0	0
Bilgi felsefesinin konusunu ve problemlerini açıklar.	1	0	0	0
Sanat felsefesinin konusunu ve problemlerini açıklar.	1	0	0	0
Din felsefesinin konusunu ve sorularını açıklar.	1	0	0	0

	Soru	Doğru	Yanlış	Boş	Net	Başarı
Matematik-1	30	6	9	15	3,75	% 13
Geometri	10	0	5	5	-1,25	% 0
TYT Matematik	40	6	14	20	2,50	% 6
Cevap Anahtarı	B	ADBBCEECBCDEDCBBEADAACDECAECBDCABBCCDDEAD				
Cevaplarınız		beBcdEEacBDEaCd				eedca

	S	D	Y	B%
Matematik-1	0	0	0	0
RASYONEL SAYILAR	1	0	1	0
Üslü ifadeler	1	0	1	0
Kökü ifadeler	1	1	0	100
Ondalık Sayılar	1	1	0	100
Mutlak Değerli Denklemler	1	0	1	0
Aralık Kavramı ve Basit Eşitsizlikler	1	0	1	0
Fonksiyonlarda İşlemler	1	0	1	0
Bölünebilme Kuralları	1	1	0	100
KÜMELER	1	0	1	0
Sayı Basamakları	1	1	0	100
Rutin Olmayan Problemler	5	0	1	0
Önermeler ve Bileşik Önermeler	1	1	0	100
Mutlak Değer Özellikleri	1	1	0	100
VERİ	1	0	1	0
Tek ve Çift Sayılar	1	0	0	0
Birinci Dereceden Bir Bilinmeyenli Denklemler	1	0	0	0
Yaş Problemleri	1	0	1	0
Sayı Problemleri	1	0	0	0
Yüzde, Kar-Zarar Problemleri	1	0	0	0
Hareket Problemleri	1	0	0	0

	Soru	Doğru	Yanlış	Boş	Net	Başarı
Fizik	7	2	1	4	1,75	% 25
Kimya	7	2	2	3	1,50	% 21
Biyoloji	6	0	4	2	-1,00	% 0
TYT Fen	20	4	7	9	2,25	% 11
Cevap Anahtarı	B	ADBBCCAEEADBCBBAEDC				
Cevaplarınız		cDB bDE b dabe				

	S	D	Y	B%
Fizik	0	0	0	0
Yapışma (adezyon) ve birbirini tutma (kohezyon) olaylarını örneklerle açıklar.	1	1	0	100
Basınç ve basınç kuvveti kavramlarının katı, durgun sıvı ve gazlarda bağlı olduğu değişkenleri açıklar.	1	0	0	0
Renk	1	0	1	0
Sürtünme kuvvetinin bağlı olduğu değişkenleri analiz eder.	1	1	0	100
Elektrik akımı, direnç ve potansiyel farkı arasındaki ilişkileri analiz eder.	1	0	0	0
İş, Enerji ve Güç	1	0	0	0
Kinîma	1	0	0	0
Kimya	0	0	0	0
Kimyanın Sembolik Dili	1	1	0	100
Atomun Yapısı	1	0	1	0
Güçlü Etkileşimler / Kovalent Bağ	1	0	0	0
Maddenin Fiziksel Hâlleri	1	0	1	0
Kimyasal Hesaplamalar / Sınırlayıcı Bileşen Hesaplamaları	1	1	0	100
Çözünme Süreci	1	0	0	0
Astirler ve Bazılar	1	0	0	0
Biyoloji	0	0	0	0
Eşeyli Üreme	1	0	0	0
Lizozom	1	0	0	0
Enzimler	1	0	1	0
Kan Grupları	1	0	1	0
Hayvanlar	1	0	1	0
Ekosistemde Madde ve Enerji Akışı	1	0	1	0

DİDAKTİK KALEM TYT 1

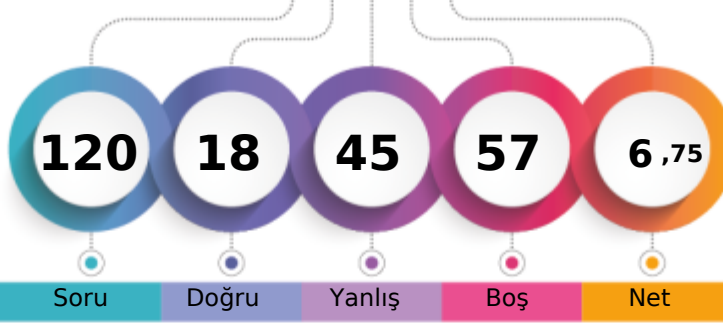

162,223 % 95,00

MANİSA / YUNUSEMRE
KEP AKADEMİ 12.SAYISAL11C - 11145
ÇINAR BİRCAN

1. Öğrenci

Sizin yeriniz
(31334.)

Sonuncu Öğrenci

Soru Doğru Yanlış Boş Net

Şube Kurum İlçe İl Genel

Öğrenci Sıra No 1 308 429 1804 31334 % 95,00

Sınava Katılan Öğrenci Sayısı 1 311 434 1876 32984

	Soru	Doğru	Yanlış	Boş	Net	Başarı
TYT Türkçe	40	9	31	0	1,25	% 3
Cevap Anahtarı	A CEBABDCAEEABDADCCEBDADCCCEBACCDDADBEBDBAC					
Cevaplarınız	abeABDadaEdBcAaaaaaeebcbadcccebcAacbbDdeee					

	S	D	Y	B%
Türkçe	0	0	0	0
Sözcükler Arası Anlam İlişkileri	2	1	1	50
Söz Öbeklerinde Anlam	1	0	1	0
Sözcükte Anlam	1	0	1	0
Verilen Sözlere Anlamlı Cümle Oluşturma	1	1	0	100
Parçadaki Cümlelerin İçerik ve Özellikleri	2	1	1	50
Cümleyi Yorumlama ve Açıklama	2	0	2	0
Ad Söylü Sözcükler - Karma	2	1	1	50
KARMA DİL BİLGİSİ	1	0	1	0
Bitişik ve Ayrı Yazılan Kelimeler	2	1	1	50
Noktalama İşaretleri - Karma	1	1	0	100
Noktalı Virgül	1	0	1	0
Paragrafı İkiye Ayırma	1	0	1	0
Paragrafta Anlatım Akışını Bozan Cümle	1	0	1	0
Cümlelerden Paragraf Oluşturma	1	0	1	0
Paragrafta Boş Bırakılan Yerleri Tamamlama	2	0	2	0
Paragrafta Ana Düşünce (Ana Fikir)	5	0	5	0
Paragrafın Yorumlanması	6	1	5	17
Paragrafta Yardımcı Düşünceler	7	2	5	29
Paragrafın Karşılık Olduğu Soruyu Belirleme	1	0	1	0

	Soru	Doğru	Yanlış	Boş	Net	Başarı
Matematik-1	30	2	0	28	2,00	% 7
Geometri	10	1	0	9	1,00	% 10
TYT Matematik	40	3	0	37	3,00	% 8
Cevap Anahtarı	A DAEBBCBDCCECCEDBABAEDADECACCBEBCADDCADE					
	D B A					

	S	D	Y	B%
Matematik-1	0	0	0	0
RASYONEL SAYILAR	1	1	0	100
Üslü İfadeler	1	0	0	0
Köklü İfadeler	1	0	0	0
Ondalık Sayılar	1	1	0	100
Mutlak Değerli Denklemler	1	0	0	0
Aralık Kavramı ve Basit Eşitsizlikler	1	0	0	0
Fonksiyonlarda İşlemler	1	0	0	0
Bölünebilme Kuralları	1	0	0	0
KÜMELER	1	0	0	0
Sayı Basamakları	1	0	0	0
Rutin Olmayan Problemler	5	0	0	0
Önermeler ve Bileşik Önermeler	1	0	0	0
Mutlak Değer Özellikleri	1	0	0	0
VERİ	1	0	0	0
Tek ve Çift Sayılar	1	0	0	0
Birinci Dereceden Bir Bilinmeyenli Denklemler	1	0	0	0
Yaş Problemleri	1	0	0	0
Sayı Problemleri	1	0	0	0
Yüzde, Kar-Zarar Problemleri	1	0	0	0
Hareket Problemleri	1	0	0	0

	Soru	Doğru	Yanlış	Boş	Net	Başarı
Tarih-1	5	1	4	0	0,00	% 0
Coğrafya-1	5	2	3	0	1,25	% 25
Felsefe	5	1	4	0	0,00	% 0
Din Kült. ve Ahl. Bil.	5	2	3	0	1,25	% 25
Felsefe (Seçmeli)	5	0	0	5	0,00	% 0
TYT Sosyal	20	6	14	0	2,50	% 13
Cevap Anahtarı	A ECEBDDAECEADBEDCAEBCBACDE					
Cevaplarınız	cCbbeeeEebccaaDedbbC					

	S	D	Y	B%
Tarih-1	0	0	0	0
İlk ve Orta Çağlarda İÇ Asya'daki Türk siyasi teşekküllerinin güç ve yönetim yapısını açıklar.	1	0	1	0
Anadolu'daki ilk Türk siyasi teşekküllerinin birbirleriyle ve çevre devletlerle olan ilişkilerini uzlaşma ve çatışma bağlamında açıklar.	1	1	0	100
Avrupa düşüncesinde meydana gelen değişimleri ve bunların etkilerini analiz eder.	1	0	1	0
Mustafa Kemal'in Birinci Dünya Savaşı'na kadarki eğitim ve askerlik hayatını içinde bulunduğu toplumun siyasi, sosyal ve Millî Mücadele sonucunda kazanılan diplomatik başarıları ülkemizin bağımsızlığı açısından değerlendirir.	1	0	1	0
Coğrafya-1	0	0	0	0
Yeryüzündeki farklı iklim tiplerinin özellikleri ve dağılışı hakkında çıkarımlarda bulunur.	1	0	1	0
Bitki toplulukları ve türlerini genel özelliklerine göre sınıflandırır.	1	0	1	0
Bilgileri haritalara aktarmada kullanılan yöntem ve teknikleri açıklar.	1	1	0	100
Afetlerin oluşum nedenlerini ve özelliklerini açıklar.	1	1	0	100
Türkiye'de nüfusun tarihsel seyri sosyal ve ekonomik faktörler açısından değerlendirir.	1	0	1	0
Felsefe	0	0	0	0
Felsefeyi Tanıma	1	0	1	0
Felsefe ile Düşünme	1	0	1	0
Ahlak felsefesinin konusunu ve problemlerini açıklar.	1	0	1	0
FELSEFENİN TEMEL KONULARI VE PROBLEMLERİ	1	0	1	0
Bilim felsefesinin konusunu ve problemlerini açıklar.	1	1	0	100
Din Kült. ve Ahl. Bil.	0	0	0	0
İslam'da ibadet kavramını ve ibadetin kapsamını açıklar.	1	0	1	0
İslam Düşüncesinde İtikadi, Siyasi ve Fikhi Yorumlar	1	0	1	0
Bazı genç şahabillerin öne çıkan özelliklerini örnek alır.	1	0	1	0

	Soru	Doğru	Yanlış	Boş	Net	Başarı
TYT Fen	20	0	0	20	0,00	% 0
Cevap Anahtarı	A BBADAACDEADECBBDCAE					
Cevaplarınız						

	S	D	Y	B%
Fizik	0	0	0	0
Yapışma (adezyon) ve birbirini tutma (kohezyon) olaylarını örneklerle açıklar.	1	0	0	0
Basınç ve basınç kuvveti kavramlarının katı, durgun sıvı ve gazlarda bağlı olduğu değişkenleri açıklar.	1	0	0	0
Renk	1	0	0	0
Sürtünme kuvvetinin bağlı olduğu değişkenleri analiz eder.	1	0	0	0
Elektrik akımı, direnç ve potansiyel farkı arasındaki ilişkiyi analiz eder.	1	0	0	0
İş, Enerji ve Güç	1	0	0	0
Kırılma	1	0	0	0
Kimya	0	0	0	0
Kimyanın Sembolik Dili	1	0	0	0
Atomun Yapısı	1	0	0	0
Güçlü Etkileşimler / Kovalent Bağ	1	0	0	0
Maddenin Fiziksel Hâlleri	1	0	0	0
Kimyasal Hesaplamalar / Sınırlayıcı Bileşen Hesaplamaları	1	0	0	0
Çözünme Süreci	1	0	0	0
Asitler ve Bazlar	1	0	0	0
Biyoloji	0	0	0	0
Eşeyli Üreme	1	0	0	0
Lizozom	1	0	0	0
Enzimler	1	0	0	0
Kan Grupları	1	0	0	0
Hayvanlar	1	0	0	0
Ekosistemde Madde ve Enerji Akışı	1	0	0	0

DİDAKTİK KALEM TYT 1

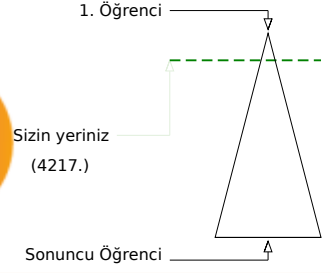
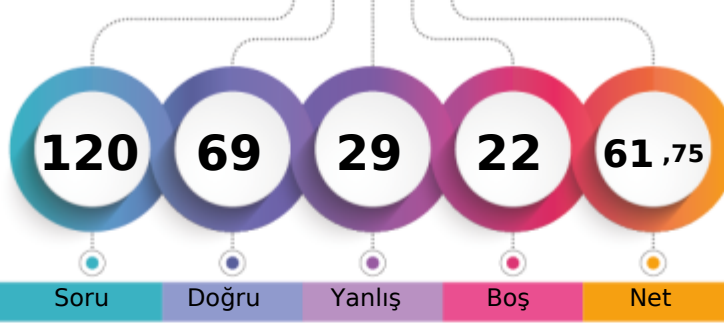

326,133 % 12,78

MANİSA / YUNUSEMRE
KEP AKADEMİ 12.SAYISAL11Z - 11205
BERAT KRAL

	Şube	Kurum	İlçe	İl	Genel
Öğrenci Sıra No	1	103	119	244	4217 % 12,78
Sınava Katılan Öğrenci Sayısı	2	311	434	1876	32984

	Soru	Doğru	Yanlış	Boş	Net	Başarı
TYT Türkçe	40	24	11	5	21,25	% 53
Cevap Anahtarı	B	BEACDCBAEEBACDAEDBCACDDAEBCCADCDBDBACEB				
Cevaplarınız		ebACDdcA C AEDBCdeDDAEDBaCADecdbBACEB				

	S	D	Y	B%
Türkçe	0	0	0	0
Sözcükler Arası Anlam İlişkileri	2	2	0	100
Söz Öbeklerinde Anlam	1	0	1	0
Sözcükte Anlam	1	0	1	0
Verilen Sözlere Anlamlı Cümle Oluşturma	1	0	1	0
Parçadaki Cümlelerin İçerik ve Özellikleri	2	2	0	100
Cümleyi Yorumlama ve Açıklama	2	1	1	50
Ad Söylü Sözcükler - Karma	2	0	0	0
KARMA DİL BİLGİSİ	1	0	0	0
Bitişik ve Ayrı Yazılan Kelimeler	2	0	0	0
Noktalama İşaretleri - Karma	1	1	0	100
Noktalı Virgül	1	1	0	100
Paragrafı İkiye Ayırma	1	1	0	100
Paragrafta Anlatım Akışını Bozan Cümle	1	1	0	100
Cümlelerden Paragraf Oluşturma	1	1	0	100
Paragrafta Boş Bırakılan Yerleri Tamamlama	2	2	0	100
Paragrafta Ana Düşünce (Ana Fikir)	5	2	3	40
Paragrafın Yorumlanması	6	4	2	67
Paragrafta Yardımcı Düşünceler	7	5	2	71
Paragrafın Karşılık Olduğu Soruyu Belirleme	1	1	0	100

	Soru	Doğru	Yanlış	Boş	Net	Başarı
Matematik-1	30	11	5	14	9,75	% 33
Geometri	10	7	1	2	6,75	% 68
TYT Matematik	40	18	6	16	16,50	% 41
Cevap Anahtarı	B	ADBBCEECBCDEDCBBEADAACDEACEBCBACBDDDEAD				
Cevaplarınız		D CE B bE BdA A aDEbAb CABbDD A				

	S	D	Y	B%
Matematik-1	0	0	0	0
RASYONEL SAYILAR	1	1	0	100
Üslü ifadeler	1	0	0	0
Köklü ifadeler	1	1	0	100
Ondalık Sayılar	1	0	0	0
Mutlak Değerli Denklemler	1	0	0	0
Aralık Kavramı ve Basit Eşitsizlikler	1	1	0	100
Fonksiyonlarda İşlemler	1	1	0	100
Bölünebilme Kuralları	1	0	1	0
KÜMELER	1	0	0	0
Sayı Basamakları	1	0	0	0
Rutin Olmayan Problemler	5	1	1	20
Önermeler ve Bileşik Önermeler	1	0	0	0
Mutlak Değer Özellikleri	1	1	0	100
VERİ	1	0	0	0
Tek ve Çift Sayılar	1	1	0	100
Birinci Dereceden Bir Bilinmeyenli Denklemler	1	1	0	100
Yaş Problemleri	1	0	0	0
Sayı Problemleri	1	0	1	0
Yüzde, Kar-Zarar Problemleri	1	1	0	100
Hareket Problemleri	1	1	0	100

	Soru	Doğru	Yanlış	Boş	Net	Başarı
Tarih-1	5	4	1	0	3,75	% 75
Coğrafya-1	5	2	3	0	1,25	% 25
Felsefe	5	5	0	0	5,00	% 100
Din Kült. ve Ahl. Bil.	5	4	1	0	3,75	% 75
Felsefe (Seçmeli)	5	0	0	5	0,00	% 0
TYT Sosyal	20	15	5	0	13,75	% 69
Cevap Anahtarı	B	CEDEBEDACEDADBECECABECBAD				
Cevaplarınız		CEDEaAbCcDADBECECbB				

	S	D	Y	B%
Tarih-1	0	0	0	0
İlk ve Orta Çağlarda İÇ Asya'daki Türk siyasi teşekküllerinin güç ve yönetim yapısını açıklar.	1	1	0	100
Anadolu'daki ilk Türk siyasi teşekküllerinin birbirleriyle ve çevre devletlerle olan ilişkilerini uzlaşma ve çatışma bağlamında açıklar.	1	1	0	100
Avrupa düşüncesinde meydana gelen değişimleri ve bunların etkilerini analiz eder.	1	1	0	100
Mustafa Kemal'in Birinci Dünya Savaşı'na kadarki eğitim ve askerlik hayatını içinde bulunduğu toplumun siyasi, sosyal ve kültürel durumunu analiz eder.	1	0	1	0
Millî Mücadele sonucunda kazanılan diplomatik başarıları ülkemizin bağımsızlığı açısından değerlendirir.	1	1	0	100
Coğrafya-1	0	0	0	0
Yeryüzündeki farklı iklim tiplerinin özellikleri ve dağılışı hakkında çıkarımlarda bulunur.	1	1	0	100
Bitki toplulukları ve türlerini genel özelliklerine göre sınıflandırır.	1	0	1	0
Bilgileri haritalara aktarmada kullanılan yöntem ve teknikleri açıklar.	1	0	1	0
Afetlerin oluşum nedenlerini ve özelliklerini açıklar.	1	0	1	0
Türkiye'de nüfusun tarihsel seyri sosyal ve ekonomik faktörler açısından değerlendirir.	1	1	0	100
Felsefe	0	0	0	0
Felsefeyi Tanıma	1	1	0	100
Felsefe ile Düşünme	1	1	0	100
Ahlak felsefesinin konusunu ve problemlerini açıklar.	1	1	0	100
FELSEFENİN TEMEL KONULARI VE PROBLEMLERİ	1	1	0	100
Bilim felsefesinin konusunu ve problemlerini açıklar.	1	1	0	100
Din Kült. ve Ahl. Bil.	0	0	0	0
İslam'da ibadet kavramını ve ibadetin kapsamını açıklar.	1	1	0	100
İslam Düşüncesinde İtikadi, Siyasi ve Fikhi Yorumlar	1	0	1	0
Bazı genç şahabillerin öne çıkan özelliklerini örnek alır.	1	1	0	100

	Soru	Doğru	Yanlış	Boş	Net	Başarı
Fizik	7	4	2	1	3,50	% 50
Kimya	7	4	3	0	3,25	% 46
Biyoloji	6	4	2	0	3,50	% 58
TYT Fen	20	12	7	1	10,25	% 51
Cevap Anahtarı	B	ADBBCAAEEADBCBBAEDC				
Cevaplarınız		b BBCAbCdDADaCBacEDC				

	S	D	Y	B%
Fizik	0	0	0	0
Yapışma (adezyon) ve birbirini tutma (kohezyon) olaylarını örneklerle açıklar.	1	1	0	100
Basınç ve basınç kuvveti kavramlarının katı, durgun sıvı ve gazlarda bağlı olduğu değişkenleri açıklar.	1	1	0	100
Renk	1	0	1	0
Sürtünme kuvvetinin bağlı olduğu değişkenleri analiz eder.	1	0	0	0
Elektrik akımı, direnç ve potansiyel farkı arasındaki ilişkiyi analiz eder.	1	1	0	100
İş, Enerji ve Güç	1	0	1	0
Kinîma	1	1	0	100
Kimya	0	0	0	0
Kimyanın Sembolik Dili	1	1	0	100
Atomun Yapısı	1	0	1	0
Güçlü Etkileşimler / Kovalent Bağ	1	1	0	100
Maddenin Fiziksel Hâlleri	1	1	0	100
Kimyasal Hesaplamalar / Sınırlayıcı Bileşen Hesaplamaları	1	0	1	0
Çözünme Süreci	1	1	0	100
Astifer ve Bazılar	1	0	1	0
Biyoloji	0	0	0	0
Eşeyli Üreme	1	0	1	0
Lizozom	1	1	0	100
Enzimler	1	1	0	100
Kan Grupları	1	1	0	100
Hayvanlar	1	0	1	0
Ekosistemde Madde ve Enerji Akışı	1	1	0	100

DİDAKTİK KALEM TYT 1

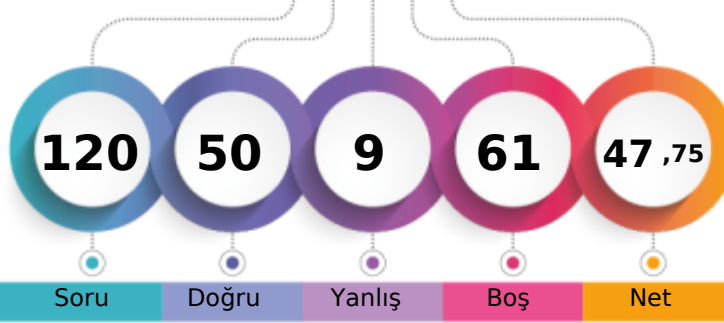

284,040 % 28,88

MANİSA / YUNUSEMRE
KEP AKADEMİ 12.SAYISAL11Z - 11167
BEYZA NUR YILDIZ

1. Öğrenci

Sizin yeriniz
(9525.)

Sonuncu Öğrenci

Soru Doğru Yanlış Boş Net

Şube Kurum İlçe İl Genel

Öğrenci Sıra No 2 165 199 478 9525 % 28,88

Sınava Katılan Öğrenci Sayısı 2 311 434 1876 32984

		Soru	Doğru	Yanlış	Boş	Net	Başarı	
TYT Türkçe		40	20	6	14	18,50	% 46	
Cevap Anahtarı	A	CEBABDCAEEABDADCCEBDADCCCEBACCDDADBEEDBAC						
Cevaplarınız		baAeDCAEE DACDCEBDdDabEBD C						C

	S	D	Y	B%
Türkçe	0	0	0	0
Sözcükler Arası Anlam İlişkileri	2	1	0	50
Söz Öbeklerinde Anlam	1	0	1	0
Sözcükte Anlam	1	0	1	0
Verilen Sözlere Anlamlı Cümle Oluşturma	1	0	1	0
Parçadaki Cümlelerin İçerik ve Özellikleri	2	2	0	100
Cümleyi Yorumlama ve Açıklama	2	2	0	100
Ad Soylu Sözcükler - Karma	2	2	0	100
KARMA DİL BİLGİSİ	1	0	0	0
Bitişik ve Ayrı Yazılan Kelimeler	2	1	0	50
Noktalama İşaretleri - Karma	1	1	0	100
Noktalı Virgöl	1	1	0	100
Paragrafı İkiye Ayırma	1	1	0	100
Paragrafta Anlatım Akışını Bozan Cümle	1	1	0	100
Cümlelerden Paragraf Oluşturma	1	1	0	100
Paragrafta Boş Bırakılan Yerleri Tamamlama	2	2	0	100
Paragrafta Ana Düşünce (Ana Fikir)	5	0	1	0
Paragrafın Yorumlanması	6	3	1	50
Paragrafta Yardımcı Düşünceler	7	1	1	14
Paragrafın Karşılık Olduğu Soruyu Belirleme	1	1	0	100

		Soru	Doğru	Yanlış	Boş	Net	Başarı	
Matematik-1		30	16	3	11	15,25	% 51	
Geometri		10	3	0	7	3,00	% 30	
TYT Matematik		40	19	3	18	18,25	% 46	
Cevap Anahtarı	A	DAEBBCDCECCEDBABAEDADECACCBDEBBACDDCADE						
Cevaplarınız		D aBBC EaCEDBA A AD C Cb E BCA						

	S	D	Y	B%
Matematik-1	0	0	0	0
RASYONEL SAYILAR	1	1	0	100
Üslü ifadeler	1	0	0	0
Köklü ifadeler	1	0	1	0
Ondalık Sayılar	1	1	0	100
Mutlak Değerli Denklemler	1	1	0	100
Aralık Kavramı ve Basit Eşitsizlikler	1	1	0	100
Fonksiyonlarda İşlemler	1	0	0	0
Bölünebilme Kuralları	1	0	0	0
KÜMELER	1	0	0	0
Sayı Basamakları	1	1	0	100
Rutin Olmayan Problemler	5	2	2	40
Önermeler ve Bileşik Önermeler	1	1	0	100
Mutlak Değer Özellikleri	1	1	0	100
VERİ	1	1	0	100
Tek ve Çift Sayılar	1	1	0	100
Birinci Dereceden Bir Bilinmeyenli Denklemler	1	1	0	100
Yaş Problemleri	1	0	0	0
Sayı Problemleri	1	0	0	0
Yüzde, Kar-Zarar Problemleri	1	1	0	100
Hareket Problemleri	1	0	0	0

		Soru	Doğru	Yanlış	Boş	Net	Başarı	
Tarih-1		5	0	0	5	0,00	% 0	
Coğrafya-1		5	0	0	5	0,00	% 0	
Felsefe		5	0	0	5	0,00	% 0	
Din Kült. ve Ahl. Bil.		5	5	0	0	5,00	% 100	
Felsefe (Seçmeli)		5	0	0	5	0,00	% 0	
TYT Sosyal		20	5	0	15	5,00	% 25	
Cevap Anahtarı	A	ECEBDDAECEADBEDCAEBCBACDE						
Cevaplarınız		CAEBC						

	S	D	Y	B%
Tarih-1	0	0	0	0
İlk ve Orta Çağlarda İÇ Asya'daki Türk siyasi teşekküllerinin güç ve yönetim yapısını açıklar.	1	0	0	0
Anadolu'daki ilk Türk siyasi teşekküllerinin birbirleriyle ve çevre devletlerle olan ilişkilerini uzlaşma ve çatışma bağlamında açıklar.	1	0	0	0
Avrupa düşüncesinde meydana gelen değişimleri ve bunların etkilerini analiz eder.	1	0	0	0
Mustafa Kemal'in Birinci Dünya Savaşı'na kadarki eğitim ve askerlik hayatını içinde bulunduğu toplumun siyasi, sosyal ve kültürel durumunu analiz eder.	1	0	0	0
Millî Mücadele sonucunda kazanılan diplomatik başarıları ülkemizin bağımsızlığı açısından değerlendirir.	1	0	0	0
Coğrafya-1	0	0	0	0
Yeryüzündeki farklı iklim tiplerinin özellikleri ve dağılışı hakkında çıkarımlarda bulunur.	1	0	0	0
Bitki toplulukları ve türlerini genel özelliklerine göre sınıflandırır.	1	0	0	0
Bilgileri haritalara aktarmada kullanılan yöntem ve teknikleri açıklar.	1	0	0	0
Afetlerin oluşum nedenlerini ve özelliklerini açıklar.	1	0	0	0
Türkiye'de nüfusun tarihsel seyri sosyal ve ekonomik faktörler açısından değerlendirir.	1	0	0	0
Felsefe	0	0	0	0
Felsefeyi Tanıma	1	0	0	0
Felsefe ile Düşünme	1	0	0	0
Ahlak felsefesinin konusunu ve problemlerini açıklar.	1	0	0	0
FELSEFENİN TEMEL KONULARI VE PROBLEMLERİ	1	0	0	0
Bilim felsefesinin konusunu ve problemlerini açıklar.	1	0	0	0
Din Kült. ve Ahl. Bil.	0	0	0	0
İslam'da ibadet kavramını ve ibadetin kapsamını açıklar.	1	1	0	100
İslam Düşüncesinde İtikadi, Siyasi ve Fikhi Yorumlar	1	1	0	100
Bazı genç sahabilere örnek olan özelliklerini örnek alır.	1	1	0	100

		Soru	Doğru	Yanlış	Boş	Net	Başarı	
Fizik		7	2	0	5	2,00	% 29	
Kimya		7	3	0	4	3,00	% 43	
Biyoloji		6	1	0	5	1,00	% 17	
TYT Fen		20	6	0	14	6,00	% 30	
Cevap Anahtarı	A	BBADAACDEADECBBDCAE						
Cevaplarınız		B A AD C B						

	S	D	Y	B%
Fizik	0	0	0	0
Yapışma (adezyon) ve birbirini tutma (kohezyon) olaylarını örneklerle açıklar.	1	1	0	100
Basınç ve basınç kuvveti kavramlarının katı, durgun sıvı ve gazlarda bağlı olduğu değişkenleri açıklar.	1	0	0	0
Renk	1	0	0	0
Sürtünme kuvvetinin bağlı olduğu değişkenleri analiz eder.	1	0	0	0
Elektrik akımı, direnç ve potansiyel farkı arasındaki ilişkiyi analiz eder.	1	0	0	0
İş, Enerji ve Güç	1	1	0	100
Kinîma	1	0	0	0
Kimya	0	0	0	0
Kimyanın Sembolik Dili	1	0	0	0
Atomun Yapısı	1	0	0	0
Güçlü Etkileşimler / Kovalent Bağ	1	1	0	100
Maddenin Fiziksel Hâlleri	1	1	0	100
Kimyasal Hesaplamalar / Sınırlayıcı Bileşen Hesaplamaları	1	0	0	0
Çözünme Süreci	1	1	0	100
Astirler ve Bazılar	1	0	0	0
Biyoloji	0	0	0	0
Eşeyli Üreme	1	0	0	0
Lizozom	1	1	0	100
Enzimler	1	0	0	0
Kan Grupları	1	0	0	0
Hayvanlar	1	0	0	0
Ekosistemde Madde ve Enerji Akışı	1	0	0	0

DİDAKTİK KALEM TYT 1

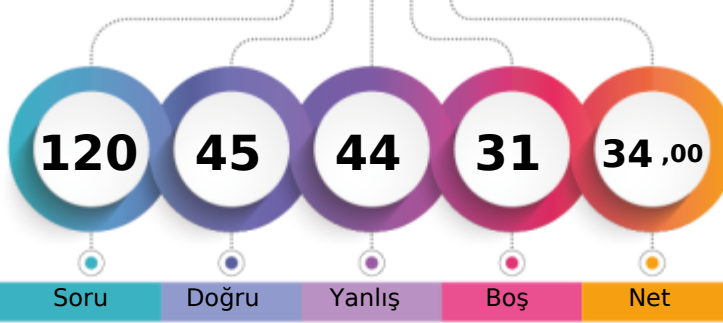

242,033 % 54,70

MANİSA / YUNUSEMRE
KEP AKADEMİ 12.SAYISAL12 - 12316
ADA BOZDAĞ

1. Öğrenci

Sizin yeriniz
(18041.)

Sonuncu Öğrenci

Soru Doğru Yanlış Boş Net

Şube Kurum İlçe İl Genel

Öğrenci Sıra No 73 241 311 908 18041 % 54,70

Sınava Katılan Öğrenci Sayısı 99 311 434 1876 32984

		Soru	Doğru	Yanlış	Boş	Net	Başarı
TYT Türkçe		40	24	13	3	20,75	% 52
Cevap Anahtarı	A	CEBABDCAEEABDADCDEBDADCCDEBBDACDADBEBDBAC					
Cevaplarınız		CbaABDCA aDeCeCdBbADeCEBDbCCacDBEcDBEc					

	S	D	Y	B	%
Türkçe	0	0	0	0	0
Sözcükler Arası Anlam İlişkileri	2	2	0	100	
Söz Öbeklerinde Anlam	1	0	1	0	
Sözcükte Anlam	1	0	1	0	
Verilen Sözlere Anlamlı Cümle Oluşturma	1	1	0	100	
Parçadaki Cümlelerin İçerik ve Özellikleri	2	1	1	50	
Cümleyi Yorumlama ve Açıklama	2	2	0	100	
Ad Söylü Sözcükler - Karma	2	0	0	0	
KARMA DİL BİLGİSİ	1	0	0	0	
Bitişik ve Ayrı Yazılan Kelimeler	2	1	1	50	
Noktalama İşaretleri - Karma	1	0	1	0	
Noktalı Virgül	1	1	0	100	
Paragrafı İkiye Ayırma	1	0	1	0	
Paragrafta Anlatım Akışını Bozan Cümle	1	1	0	100	
Cümlelerden Paragraf Oluşturma	1	0	1	0	
Paragrafta Boş Bırakılan Yerleri Tamamlama	2	2	0	100	
Paragrafta Ana Düşünce (Ana Fikir)	5	4	1	80	
Paragrafın Yorumlanması	6	4	2	67	
Paragrafta Yardımcı Düşünceler	7	4	3	57	
Paragrafın Karşılık Olduğu Soruyu Belirleme	1	1	0	100	

		Soru	Doğru	Yanlış	Boş	Net	Başarı
Matematik-1		30	7	10	13	4,50	% 15
Geometri		10	0	0	10	0,00	% 0
TYT Matematik		40	7	10	23	4,50	% 11
Cevap Anahtarı	A	DAEBBCBDCCECCEDBABAEDADECACCBDEBBDCADE					
Cevaplarınız		edEBabBebEe aD A b Dd					

	S	D	Y	B	%
Matematik-1	0	0	0	0	0
RASYONEL SAYILAR	1	0	1	0	
Üslü ifadeler	1	0	1	0	
Köklü ifadeler	1	1	0	100	
Ondalık Sayılar	1	1	0	100	
Mutlak Değerli Denklemler	1	0	1	0	
Aralık Kavramı ve Basit Eşitsizlikler	1	0	1	0	
Fonksiyonlarda İşlemler	1	1	0	100	
Bölünebilme Kuralları	1	0	1	0	
KÜMELER	1	0	1	0	
Sayı Basamakları	1	1	0	100	
Rutin Olmayan Problemler	5	1	1	20	
Önermeler ve Bileşik Önermeler	1	0	0	0	
Mutlak Değer Özellikleri	1	0	1	0	
VERİ	1	1	0	100	
Tek ve Çift Sayılar	1	0	0	0	
Birinci Dereceden Bir Bilinmeyenli Denklemler	1	0	0	0	
Yaş Problemleri	1	0	0	0	
Sayı Problemleri	1	0	0	0	
Yüzde, Kar-Zarar Problemleri	1	0	0	0	
Hareket Problemleri	1	0	0	0	

		Soru	Doğru	Yanlış	Boş	Net	Başarı
Tarih-1		5	3	2	0	2,50	% 50
Coğrafya-1		5	2	3	0	1,25	% 25
Felsefe		5	2	3	0	1,25	% 25
Din Kült. ve Ahl. Bil.		5	3	2	0	2,50	% 50
Felsefe (Seçmeli)		5	0	0	5	0,00	% 0
TYT Sosyal		20	10	10	0	7,50	% 38
Cevap Anahtarı	A	ECEBDDAECEADBEDCAEBCBACDE					
Cevaplarınız		EaEaDDbacCAeccDbAEBe					

	S	D	Y	B	%
Tarih-1	0	0	0	0	0
İlk ve Orta Çağlarda İÇ Asya'daki Türk siyasi teşekküllerinin güç ve yönetim yapısını açıklar.	1	1	0	100	
Anadolu'daki ilk Türk siyasi teşekküllerinin birbirleriyle ve çevre devletlerle olan ilişkilerini uzlaşma ve çatışma bağlamında açıklar.	1	0	1	0	
Avrupa düşüncesinde meydana gelen değişimleri ve bunların etkilerini analiz eder.	1	1	0	100	
Mustafa Kemal'in Birinci Dünya Savaşı'na kadarki eğitim ve askerlik hayatını içinde bulunduğu toplumun siyasi, sosyal ve kültürel durumunu analiz eder.	1	1	0	100	
Millî Mücadele sonucunda kazanılan diplomatik başarıları ülkemizin bağımsızlığı açısından değerlendirir.	1	1	0	100	
Coğrafya-1	0	0	0	0	0
Yeryüzündeki farklı iklim tiplerinin özellikleri ve dağılışı hakkında çıkarımlarda bulunur.	1	1	0	100	
Bitki toplulukları ve türlerini genel özelliklerine göre sınıflandırır.	1	0	1	0	
Bilgileri haritalara aktarmada kullanılan yöntem ve teknikleri açıklar.	1	0	1	0	
Afetlerin oluşum nedenlerini ve özelliklerini açıklar.	1	0	1	0	
Türkiye'de nüfusun tarihsel seyri sosyal ve ekonomik faktörler açısından değerlendirir.	1	1	0	100	
Felsefe	0	0	0	0	0
Felsefeyi Tanıma	1	1	0	100	
Felsefe ile Düşünme	1	0	1	0	
Ahlak felsefesinin konusunu ve problemlerini açıklar.	1	0	1	0	
FELSEFENİN TEMEL KONULARI VE PROBLEMLERİ	1	0	1	0	
Bilim felsefesinin konusunu ve problemlerini açıklar.	1	1	0	100	
Din Kült. ve Ahl. Bil.	0	0	0	0	0
İslam'da ibadet kavramını ve ibadetin kapsamını açıklar.	1	0	1	0	
İslam Düşüncesinde İtikadi, Siyasi ve Fikhi Yorumlar	1	1	0	100	
Bazı genç şahabillerin öne çıkan özelliklerini örnek alır.	1	1	0	100	

		Soru	Doğru	Yanlış	Boş	Net	Başarı
Fizik		7	3	4	0	2,00	% 29
Kimya		7	1	4	2	0,00	% 0
Biyoloji		6	0	3	3	-0,75	% 0
TYT Fen		20	4	11	5	1,25	% 6
Cevap Anahtarı	A	BBADAACDEADECBBDCAE					
Cevaplarınız		BBcDbbadaDade b ae d					

	S	D	Y	B	%
Fizik	0	0	0	0	0
Yapışma (adezyon) ve birbirini tutma (kohezyon) olaylarını örneklerle açıklar.	1	1	0	100	
Basıncın ve basıncın kuvveti kavramlarının katı, durgun sıvı ve gazlarda bağlı olduğu değişkenleri açıklar.	1	1	0	100	
Renk	1	0	1	0	
Sürtünme kuvvetinin bağlı olduğu değişkenleri analiz eder.	1	1	0	100	
Elektrik akımı, direnç ve potansiyel farkı arasındaki ilişkiyi analiz eder.	1	0	1	0	
İş, Enerji ve Güç	1	0	1	0	
Kinimya	1	0	1	0	
Kimya	0	0	0	0	0
Kimyanın Sembolik Dili	1	1	0	100	
Atomun Yapısı	1	0	1	0	
Güçlü Etkileşimler / Kovalent Bağ	1	0	1	0	
Maddenin Fiziksel Hâlleri	1	0	1	0	
Kimyasal Hesaplamalar / Sınırlayıcı Bileşen Hesaplamaları	1	0	0	0	
Çözünme Süreci	1	0	1	0	
Astirler ve Bazılar	1	0	0	0	
Biyoloji	0	0	0	0	0
Eşeyli Üreme	1	0	1	0	
Lizozom	1	0	1	0	
Enzimler	1	0	0	0	
Kan Grupları	1	0	0	0	
Hayvanlar	1	0	0	0	
Ekosistemde Madde ve Enerji Akışı	1	0	1	0	

DİDAKTİK KALEM TYT 1

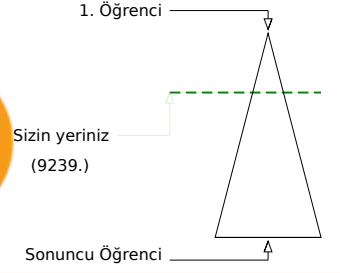
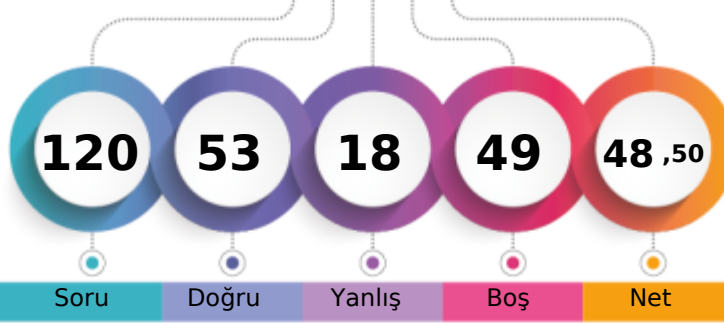

285,783 % 28,01

MANİSA / YUNUSEMRE
KEP AKADEMİ 12.SAYISAL12 - 84714
AHMET

	Şube	Kurum	İlçe	İl	Genel
Öğrenci Sıra No	48	160	194	464	9239 % 28,01
Sınava Katılan Öğrenci Sayısı	99	311	434	1876	32984

	Soru	Doğru	Yanlış	Boş	Net	Başarı
TYT Türkçe	40	24	9	7	21,75	% 54
Cevap Anahtarı	A CEBABDCAEEABDADCCEBDADCCCEBDACCDDABEBDBAC					
Cevaplarınız	CEe DaA Ebc bCDbEBDDAD CEDcCC AdDe DBAC					

	S	D	Y	B%
Türkçe	0	0	0	0
Sözcükler Arası Anlam İlişkileri	2	1	0	50
Söz Öbeklerinde Anlam	1	1	0	100
Sözcükte Anlam	1	0	1	0
Verilen Sözlere Anlamlı Cümle Oluşturma	1	0	0	0
Parçadaki Cümlelerin İçerik ve Özellikleri	2	2	0	100
Cümleyi Yorumlama ve Açıklama	2	1	1	50
Ad Söylü Sözcükler - Karma	2	1	0	50
KARMA DİL BİLGİSİ	1	0	1	0
Bitişik ve Ayrı Yazılan Kelimeler	2	0	1	0
Noktalama İşaretleri - Karma	1	0	1	0
Noktalı Virgül	1	1	0	100
Paragrafı İkiye Ayırma	1	1	0	100
Paragrafta Anlatım Akışını Bozan Cümle	1	0	1	0
Cümlelerden Paragraf Oluşturma	1	1	0	100
Paragrafta Boş Bırakılan Yerleri Tamamlama	2	1	1	50
Paragrafta Ana Düşünce (Ana Fikir)	5	3	1	60
Paragrafın Yorumlanması	6	4	0	67
Paragrafta Yardımcı Düşünceler	7	6	1	86
Paragrafın Karşılık Olduğu Soruyu Belirleme	1	1	0	100

	Soru	Doğru	Yanlış	Boş	Net	Başarı
Matematik-1	30	6	3	21	5,25	% 18
Geometri	10	3	0	7	3,00	% 30
TYT Matematik	40	9	3	28	8,25	% 21
Cevap Anahtarı	A DAEBBCDCECCEDBABAEDADECACCBDEBBACDDCADE					
Cevaplarınız	dEBB eE E D a ADE					

	S	D	Y	B%
Matematik-1	0	0	0	0
RASYONEL SAYILAR	1	0	0	0
Üslü ifadeler	1	0	1	0
Köklü ifadeler	1	1	0	100
Ondalık Sayılar	1	1	0	100
Mutlak Değerli Denklemler	1	1	0	100
Aralık Kavramı ve Basit Eşitsizlikler	1	0	0	0
Fonksiyonlarda İşlemler	1	0	0	0
Bölünebilme Kuralları	1	0	0	0
KÜMELER	1	0	1	0
Sayı Basamakları	1	1	0	100
Rutin Olmayan Problemler	5	1	1	20
Önermeler ve Bileşik Önermeler	1	0	0	0
Mutlak Değer Özellikleri	1	1	0	100
VERİ	1	0	0	0
Tek ve Çift Sayılar	1	0	0	0
Birinci Dereceden Bir Bilinmeyenli Denklemler	1	0	0	0
Yaş Problemleri	1	0	0	0
Sayı Problemleri	1	0	0	0
Yüzde, Kar-Zarar Problemleri	1	0	0	0
Hareket Problemleri	1	0	0	0

	Soru	Doğru	Yanlış	Boş	Net	Başarı
Tarih-1	5	4	0	1	4,00	% 80
Coğrafya-1	5	1	0	4	1,00	% 20
Felsefe	5	5	0	0	5,00	% 100
Din Kült. ve Ahl. Bil.	5	5	0	0	5,00	% 100
Felsefe (Seçmeli)	5	0	0	5	0,00	% 0
TYT Sosyal	20	15	0	5	15,00	% 75
Cevap Anahtarı	A ECEBDDAECEADBEDCAEBCBACDE					
Cevaplarınız	ECE D E ADBEDCAEBC					

	S	D	Y	B%
Tarih-1	0	0	0	0
İlk ve Orta Çağlarda İÇ Asya'daki Türk siyasi teşekküllerinin güç ve yönetim yapısını açıklar.	1	1	0	100
Anadolu'daki ilk Türk siyasi teşekküllerinin birbirleriyle ve çevre devletlerle olan ilişkilerini uzlaşma ve çatışma bağlamında açıklar.	1	1	0	100
Avrupa düşüncesinde meydana gelen değişimleri ve bunların etkilerini analiz eder.	1	1	0	100
Mustafa Kemal'in Birinci Dünya Savaşı'na kadarki eğitim ve askerlik hayatını içinde bulunduğu toplumun siyasi, sosyal ve kültürel durumunu analiz eder.	1	1	0	100
Millî Mücadele sonucunda kazanılan diplomatik başarıları ülkemizin bağımsızlığı açısından değerlendirir.	1	1	0	100
Coğrafya-1	0	0	0	0
Yeryüzündeki farklı iklim tiplerinin özellikleri ve dağılışı hakkında çıkarımlarda bulunur.	1	0	0	0
Bitki toplulukları ve türlerini genel özelliklerine göre sınıflandırır.	1	0	0	0
Bilgileri haritalara aktarmada kullanılan yöntem ve teknikleri açıklar.	1	1	0	100
Afetlerin oluşum nedenlerini ve özelliklerini açıklar.	1	0	0	0
Türkiye'de nüfusun tarihsel seyri sosyal ve ekonomik faktörler açısından değerlendirir.	1	0	0	0
Felsefe	0	0	0	0
Felsefeyi Tanıma	1	1	0	100
Felsefe ile Düşünme	1	1	0	100
Ahlak felsefesinin konusunu ve problemlerini açıklar.	1	1	0	100
FELSEFENİN TEMEL KONULARI VE PROBLEMLERİ	1	1	0	100
Bilim felsefesinin konusunu ve problemlerini açıklar.	1	1	0	100
Din Kült. ve Ahl. Bil.	0	0	0	0
İslam'da ibadet kavramını ve ibadetin kapsamını açıklar.	1	1	0	100
İslam Düşüncesinde İtikadi, Siyasi ve Fikhi Yorumlar	1	1	0	100
Bazı genç şahabillerin öne çıkan özelliklerini örnek alır.	1	1	0	100

	Soru	Doğru	Yanlış	Boş	Net	Başarı
Fizik	7	4	1	2	3,75	% 54
Kimya	7	1	5	1	-0,25	% 0
Biyoloji	6	0	0	6	0,00	% 0
TYT Fen	20	5	6	9	3,50	% 18
Cevap Anahtarı	A BBADAACDEADECBBDCAE					
Cevaplarınız	BB AAAdceb ac					

	S	D	Y	B%
Fizik	0	0	0	0
Yapışma (adezyon) ve birbirini tutma (kohezyon) olaylarını örneklerle açıklar.	1	1	0	100
Basınç ve basınç kuvveti kavramlarının katı, durgun sıvı ve gazlarda bağlı olduğu değişkenleri açıklar.	1	1	0	100
Renk	1	0	0	0
Sürtünme kuvvetinin bağlı olduğu değişkenleri analiz eder.	1	0	0	0
Elektrik akımı, direnç ve potansiyel farkı arasındaki ilişkiyi analiz eder.	1	1	0	100
İş, Enerji ve Güç	1	1	0	100
Kinîma	1	0	1	0
Kimya	0	0	0	0
Kimyanın Sembolik Dili	1	1	0	100
Atomun Yapısı	1	0	1	0
Güçlü Etkileşimler / Kovalent Bağ	1	0	1	0
Maddenin Fiziksel Hâlleri	1	0	1	0
Kimyasal Hesaplamalar / Sınırlayıcı Bileşen Hesaplamaları	1	0	0	0
Çözünme Süreci	1	0	1	0
Astiller ve Bazılar	1	0	1	0
Biyoloji	0	0	0	0
Eşeyli Üreme	1	0	0	0
Lizozom	1	0	0	0
Enzimler	1	0	0	0
Kan Grupları	1	0	0	0
Hayvanlar	1	0	0	0
Ekosistemde Madde ve Enerji Akışı	1	0	0	0

DİDAKTİK KALEM TYT 1

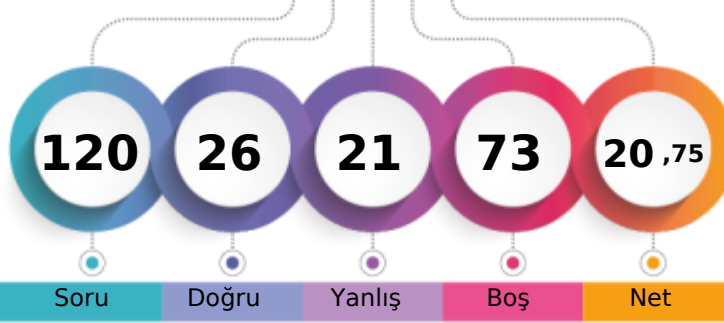

203,548 % 79,67

MANİSA / YUNUSEMRE
KEP AKADEMİ 12.SAYISAL12 - 12187
AHMET PERK

1. Öğrenci

Sizin yeriniz
(26279.)

Sonuncu Öğrenci

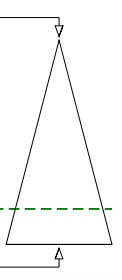

Soru Doğru Yanlış Boş Net

Şube Kurum İlçe İl Genel

Öğrenci Sıra No 86 277 377 1432 26279 % 79,67

Sınava Katılan Öğrenci Sayısı 99 311 434 1876 32984

	Soru	Doğru	Yanlış	Boş	Net	Başarı
TYT Türkçe	40	10	5	25	8,75	% 22
Cevap Anahtarı	B	BEACDCBAEEBACDAEBCACDDADEBCCADCDDBACEB				
Cevaplarınız		aEACDCBA c CDAaca				

	S	D	Y	B%
Türkçe	0	0	0	0
Sözcükler Arası Anlam İlişkileri	2	2	0	100
Söz Öbeklerinde Anlam	1	1	0	100
Sözcükte Anlam	1	0	1	0
Verilen Sözlere Anlamlı Cümle Oluşturma	1	1	0	100
Parçadaki Cümlelerin İçerik ve Özellikleri	2	1	0	50
Cümleyi Yorumlama ve Açıklama	2	2	0	100
Ad Söylü Sözcükler - Karma	2	0	0	0
KARMA DİL BİLGİSİ	1	0	0	0
Bitişik ve Ayrı Yazılan Kelimeler	2	1	1	50
Noktalama İşaretleri - Karma	1	1	0	100
Noktalı Virgül	1	1	0	100
Paragrafı İkiye Ayırma	1	0	1	0
Paragrafta Anlatım Akışını Bozan Cümle	1	0	0	0
Cümlelerden Paragraf Oluşturma	1	0	1	0
Paragrafta Boş Bırakılan Yerleri Tamamlama	2	0	1	0
Paragrafta Ana Düşünce (Ana Fikir)	5	0	0	0
Paragrafın Yorumlanması	6	0	0	0
Paragrafta Yardımcı Düşünceler	7	0	0	0
Paragrafın Karşılık Olduğu Soruyu Belirleme	1	0	0	0

	Soru	Doğru	Yanlış	Boş	Net	Başarı
Matematik-1	30	3	7	20	1,25	% 4
Geometri	10	0	0	10	0,00	% 0
TYT Matematik	40	3	7	30	1,25	% 3
Cevap Anahtarı	B	ADBBCEECBCDEDCBBEADAACDECEBDCABBCCDDEAD				
Cevaplarınız		ac C bC b aD da				

	S	D	Y	B%
Matematik-1	0	0	0	0
RASYONEL SAYILAR	1	0	1	0
Üslü ifadeler	1	0	0	0
Köklü ifadeler	1	0	0	0
Ondalık Sayılar	1	0	1	0
Mutlak Değerli Denklemler	1	0	0	0
Aralık Kavramı ve Basit Eşitsizlikler	1	1	0	100
Fonksiyonlarda İşlemler	1	0	0	0
Bölünebilme Kuralları	1	0	0	0
KÜMELER	1	0	1	0
Sayı Basamakları	1	0	1	0
Rutin Olmayan Problemler	5	1	0	20
Önermeler ve Bileşik Önermeler	1	0	0	0
Mutlak Değer Özellikleri	1	0	1	0
VERİ	1	1	0	100
Tek ve Çift Sayılar	1	0	1	0
Birinci Dereceden Bir Bilinmeyenli Denklemler	1	0	0	0
Yaş Problemleri	1	0	0	0
Sayı Problemleri	1	0	1	0
Yüzde, Kar-Zarar Problemleri	1	0	0	0
Hareket Problemleri	1	0	0	0

	Soru	Doğru	Yanlış	Boş	Net	Başarı
Tarih-1	5	4	0	1	4,00	% 80
Coğrafya-1	5	4	1	0	3,75	% 75
Felsefe	5	1	0	4	1,00	% 20
Din Kült. ve Ahl. Bil.	5	2	2	1	1,50	% 30
Felsefe (Seçmeli)	5	0	0	5	0,00	% 0
TYT Sosyal	20	11	3	6	10,25	% 51
Cevap Anahtarı	B	CEDEBEDACEDADBECECABECBAD				
Cevaplarınız		CEDE dDACE dDAB				

	S	D	Y	B%
Tarih-1	0	0	0	0
İlk ve Orta Çağlarda İÇ Asya'daki Türk siyasi teşekküllerinin güç ve yönetim yapısını açıklar.	1	1	0	100
Anadolu'daki ilk Türk siyasi teşekküllerinin birbirleriyle ve çevre devletlerle olan ilişkilerini uzlaşma ve çatışma bağlamında açıklar.	1	1	0	100
Avrupa düşüncesinde meydana gelen değişimleri ve bunların etkilerini analiz eder.	1	1	0	100
Mustafa Kemal'in Birinci Dünya Savaşı'na kadarki eğitim ve askerlik hayatını içinde bulunduğu toplumun siyasi, sosyal ve kültürel durumunu analiz eder.	1	1	0	100
Millî Mücadele sonucunda kazanılan diplomatik başarıları ülkemizin bağımsızlığı açısından değerlendirir.	1	1	0	100
Coğrafya-1	0	0	0	0
Yeryüzündeki farklı iklim tiplerinin özellikleri ve dağılışı hakkında çıkarımlarda bulunur.	1	1	0	100
Bitki toplulukları ve türlerini genel özelliklerine göre sınıflandırır.	1	1	0	100
Bilgileri haritalara aktarmada kullanılan yöntem ve teknikleri açıklar.	1	0	1	0
Afetlerin oluşum nedenlerini ve özelliklerini açıklar.	1	1	0	100
Türkiye'de nüfusun tarihsel seyri sosyal ve ekonomik faktörler açısından değerlendirir.	1	1	0	100
Felsefe	0	0	0	0
Felsefeyi Tanıma	1	0	0	0
Felsefe ile Düşünme	1	0	0	0
Ahlak felsefesinin konusunu ve problemlerini açıklar.	1	0	0	0
FELSEFENİN TEMEL KAVRAMLARI VE PROBLEMLERİ	1	0	0	0
Bilim felsefesinin konusunu ve problemlerini açıklar.	1	1	0	100
Din Kült. ve Ahl. Bil.	0	0	0	0
İslam'da ibadet kavramını ve ibadetin kapsamını açıklar.	1	0	1	0
İslam Düşüncesinde İtikadi, Siyasi ve Fikhi Yorumlar	1	1	0	100
Bazı genç sahabilere örnek olan özelliklerini örnek alır.	1	0	0	0

	Soru	Doğru	Yanlış	Boş	Net	Başarı
Fizik	7	1	3	3	0,25	% 4
Kimya	7	1	3	3	0,25	% 4
Biyoloji	6	0	0	6	0,00	% 0
TYT Fen	20	2	6	12	0,50	% 3
Cevap Anahtarı	B	ADBBCAAEEDEADBCBBAEDC				
Cevaplarınız		a B bDcEb a				

	S	D	Y	B%
Fizik	0	0	0	0
Yapışma (adezyon) ve birbirini tutma (kohezyon) olaylarını örneklerle açıklar.	1	0	0	0
Basınç ve basınç kuvveti kavramlarının katı, durgun sıvı ve gazlarda bağlı olduğu değişkenleri açıklar.	1	1	0	100
Renk	1	0	0	0
Sürtünme kuvvetinin bağlı olduğu değişkenleri analiz eder.	1	0	1	0
Elektrik akımı, direnç ve potansiyel farkı arasındaki ilişkiyi analiz eder.	1	0	1	0
İş, Enerji ve Güç	1	0	1	0
Kinîma	1	0	0	0
Kimya	0	0	0	0
Kimyanın Sembolik Dili	1	0	1	0
Atomun Yapısı	1	1	0	100
Güçlü Etkileşimler / Kovalent Bağ	1	0	0	0
Maddenin Fiziksel Hâlleri	1	0	1	0
Kimyasal Hesaplamalar / Sınırlayıcı Bileşen Hesaplamaları	1	0	1	0
Çözüm Süreci	1	0	0	0
Asitler ve Bazlar	1	0	0	0
Biyoloji	0	0	0	0
Eşeyli Üreme	1	0	0	0
Lizozom	1	0	0	0
Enzimler	1	0	0	0
Kan Grupları	1	0	0	0
Hayvanlar	1	0	0	0
Ekosistemde Madde ve Enerji Akışı	1	0	0	0

DİDAKTİK KALEM TYT 1

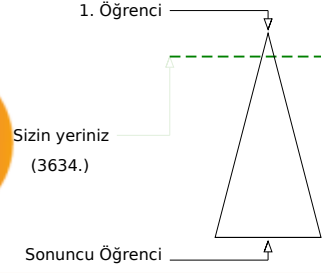
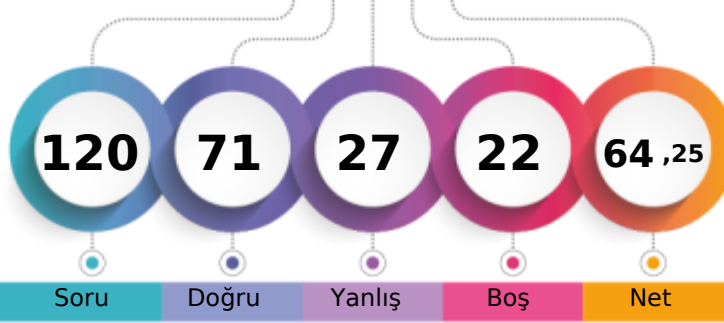

332,608 % 11,02

MANİSA / YUNUSEMRE
KEP AKADEMİ 12.SAYISAL12 - 12083
ARDA AŞICI

	Şube	Kurum	İlçe	İl	Genel
Öğrenci Sıra No	19	87	103	218	3634 % 11,02
Sınava Katılan Öğrenci Sayısı	99	311	434	1876	32984

	Soru	Doğru	Yanlış	Boş	Net	Başarı
TYT Türkçe	40	31	9	0	28,75	% 72
Cevap Anahtarı	A CEBABDCAEEABDADCCEBDADCCBEADCCDADBEEDBAC					
Cevaplarınız	CEeABDDaAcABDADCcABDDeaCEBDACCeADBEEDBAC					

	S	D	Y	B%
Türkçe	0	0	0	0
Sözcükler Arası Anlam İlişkileri	2	2	0	100
Söz Öbeklerinde Anlam	1	1	0	100
Sözcükte Anlam	1	0	1	0
Verilen Sözlere Anlamlı Cümle Oluşturma	1	1	0	100
Parçadaki Cümlelerin İçerik ve Özellikleri	2	2	0	100
Cümleyi Yorumlama ve Açıklama	2	1	1	50
Ad Söylü Sözcükler - Karma	2	0	2	0
KARMA DİL BİLGİSİ	1	1	0	100
Bitişik ve Ayrı Yazılan Kelimeler	2	2	0	100
Noktalama İşaretleri - Karma	1	1	0	100
Noktalı Virgöl	1	1	0	100
Paragrafı İkiye Ayırma	1	1	0	100
Paragrafta Anlatım Akışını Bozan Cümle	1	1	0	100
Cümlelerden Paragraf Oluşturma	1	0	1	0
Paragrafta Boş Bırakılan Yerleri Tamamlama	2	2	0	100
Paragrafta Ana Düşünce (Ana Fikir)	5	3	2	60
Paragrafın Yorumlanması	6	4	2	67
Paragrafta Yardımcı Düşünceler	7	7	0	100
Paragrafın Karşılık Olduğu Soruyu Belirleme	1	1	0	100

	Soru	Doğru	Yanlış	Boş	Net	Başarı
Matematik-1	30	17	2	11	16,50	% 55
Geometri	10	0	0	10	0,00	% 0
TYT Matematik	40	17	2	21	16,50	% 41
Cevap Anahtarı	A DAEBBCBDCECCEDBABAEDADECACCBEEDBCADDCADE					
Cevaplarınız	DAEBcCBD ECCE BA D bACC					

	S	D	Y	B%
Matematik-1	0	0	0	0
RASYONEL SAYILAR	1	1	0	100
Üslü İfadeler	1	1	0	100
Köklü İfadeler	1	1	0	100
Ondalık Sayılar	1	1	0	100
Mutlak Değerli Denklemler	1	0	1	0
Aralık Kavramı ve Basit Eşitsizlikler	1	1	0	100
Fonksiyonlarda İşlemler	1	1	0	100
Bölünebilme Kuralları	1	1	0	100
KÜMELER	1	0	0	0
Sayı Basamakları	1	1	0	100
Rutin Olmayan Problemler	5	3	0	60
Önermeler ve Bileşik Önermeler	1	1	0	100
Mutlak Değer Özellikleri	1	1	0	100
VERİ	1	0	0	0
Tek ve Çift Sayılar	1	1	0	100
Birinci Dereceden Bir Bilinmeyenli Denklemler	1	1	0	100
Yaş Problemleri	1	0	0	0
Sayı Problemleri	1	0	0	0
Yüzde, Kar-Zarar Problemleri	1	0	0	0
Hareket Problemleri	1	0	0	0

	Soru	Doğru	Yanlış	Boş	Net	Başarı
Tarih-1	5	3	2	0	2,50	% 50
Coğrafya-1	5	2	3	0	1,25	% 25
Felsefe	5	5	0	0	5,00	% 100
Din Kült. ve Ahl. Bil.	5	3	2	0	2,50	% 50
Felsefe (Seçmeli)	5	0	0	5	0,00	% 0
TYT Sosyal	20	13	7	0	11,25	% 56
Cevap Anahtarı	A ECEBDDAECEADBEDECAEBCBACDE					
Cevaplarınız	dCEaDDbbC CADBEDeAEbD					

	S	D	Y	B%
Tarih-1	0	0	0	0
İlk ve Orta Çağlarda İÇ Asya'daki Türk siyasi teşekküllerinin güç ve yönetim yapısını açıklar.	1	0	1	0
Anadolu'daki ilk Türk siyasi teşekküllerinin birbirleriyle ve çevre devletlerle olan ilişkilerini uzlaşma ve çatışma bağlamında açıklar.	1	1	0	100
Avrupa düşüncesinde meydana gelen değişimleri ve bunların etkilerini analiz eder.	1	1	0	100
Mustafa Kemal'in Birinci Dünya Savaşı'na kadarki eğitim ve askerlik hayatını içinde bulunduğu toplumun siyasi, sosyal ve kültürel durumunu analiz eder.	1	1	0	100
Millî Mücadele sonucunda kazanılan diplomatik başarıları ülkemizin bağımsızlığı açısından değerlendirir.	1	1	0	100
Coğrafya-1	0	0	0	0
Yeryüzündeki farklı iklim tiplerinin özellikleri ve dağılımı hakkında çıkarımlarda bulunur.	1	1	0	100
Bitki toplulukları ve türlerini genel özelliklerine göre sınıflandırır.	1	0	1	0
Bilgileri haritalara aktarmada kullanılan yöntem ve teknikleri açıklar.	1	0	1	0
Afetlerin oluşum nedenlerini ve özelliklerini açıklar.	1	0	1	0
Türkiye'de nüfusun tarihsel seyri sosyal ve ekonomik faktörler açısından değerlendirir.	1	1	0	100
Felsefe	0	0	0	0
Felsefeyi Tanıma	1	1	0	100
Felsefe ile Düşünme	1	1	0	100
Ahlak felsefesinin konusunu ve problemlerini açıklar.	1	1	0	100
FELSEFENİN TEMEL KONULARI VE PROBLEMLERİ	1	1	0	100
Bilim felsefesinin konusunu ve problemlerini açıklar.	1	1	0	100
Din Kült. ve Ahl. Bil.	0	0	0	0
İslam'da ibadet kavramını ve ibadetin kapsamını açıklar.	1	0	1	0
İslam Düşüncesinde İtikadi, Siyasi ve Fikhi Yorumlar	1	1	0	100
Bazı genç sahabilere örnek olan özelliklerini örnek alır.	1	1	0	100

	Soru	Doğru	Yanlış	Boş	Net	Başarı
Fizik	7	3	4	0	2,00	% 29
Kimya	7	3	3	1	2,25	% 32
Biyoloji	6	4	2	0	3,50	% 58
TYT Fen	20	10	9	1	7,75	% 39
Cevap Anahtarı	A BBADAACDEADECBBDCAE					
Cevaplarınız	aBcaAcCdA DbBeBDCEe					

	S	D	Y	B%
Fizik	0	0	0	0
Yapışma (adezyon) ve birbirini tutma (kohezyon) olaylarını örneklerle açıklar.	1	0	1	0
Basınç ve basınç kuvveti kavramlarının katı, durgun sıvı ve gazlarda bağlı olduğu değişkenleri açıklar.	1	1	0	100
Renk	1	0	1	0
Sürtünme kuvvetinin bağlı olduğu değişkenleri analiz eder.	1	0	1	0
Elektrik akımı, direnç ve potansiyel farkı arasındaki ilişkiyi analiz eder.	1	1	0	100
İş, Enerji ve Güç	1	0	1	0
Kinîma	1	1	0	100
Kimya	0	0	0	0
Kimyanın Sembolik Dili	1	1	0	100
Atomun Yapısı	1	0	1	0
Güçlü Etkileşimler / Kovalent Bağ	1	0	0	0
Maddenin Fiziksel Hâlleri	1	1	0	100
Kimyasal Hesaplamalar / Sınırlayıcı Bileşen Hesaplamaları	1	0	1	0
Çözüm Süreci	1	0	1	0
Asitler ve Bazlar	1	1	0	100
Biyoloji	0	0	0	0
Eşeyli Üreme	1	0	1	0
Lizozom	1	1	0	100
Enzimler	1	1	0	100
Kan Grupları	1	1	0	100
Hayvanlar	1	0	1	0
Ekosistemde Madde ve Enerji Akışı	1	1	0	100

DİDAKTİK KALEM TYT 1



195,528 % 83,72

MANİSA / YUNUSEMRE
KEP AKADEMİ 12.SAYISAL

12 - 12104
ARDA GÜMÜŞTEKİN

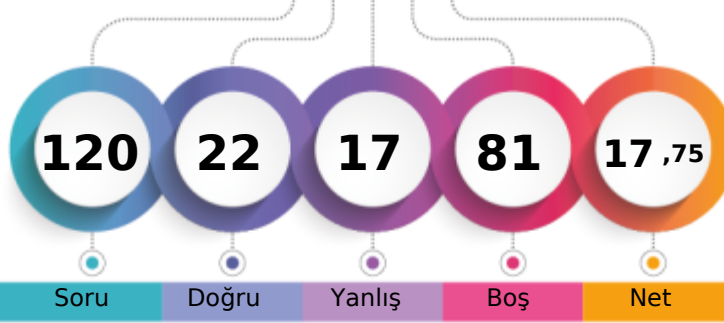

1. Öğrenci

Sizin yeriniz
(27615.)

Sonuncu Öğrenci

Soru Doğru Yanlış Boş Net

Şube Kurum İlçe İl Genel

Öğrenci Sıra No 89 283 390 1538 27615 % 83,72

Sınava Katılan Öğrenci Sayısı 99 311 434 1876 32984

	Soru	Doğru	Yanlış	Boş	Net	Başarı
TYT Türkçe	40	1	1	38	0,75	% 2
Cevap Anahtarı	B BEACDCBAEEBACDAEBCACDDADEBCCADCDDBACEB					
Cevaplarınız	eE					

	S	D	Y	B%
Türkçe	0	0	0	0
Sözcükler Arası Anlam İlişkileri	2	0	0	0
Söz Öbeklerinde Anlam	1	1	0	100
Sözcükte Anlam	1	0	1	0
Verilen Sözlere Anlamlı Cümle Oluşturma	1	0	0	0
Parçadaki Cümlelerin İçerik ve Özellikleri	2	0	0	0
Cümleyi Yorumlama ve Açıklama	2	0	0	0
Ad Söylü Sözcükler - Karma	2	0	0	0
KARMA DİL BİLGİSİ	1	0	0	0
Bitişik ve Ayrı Yazılan Kelimeler	2	0	0	0
Noktalama İşaretleri - Karma	1	0	0	0
Noktalı Virgöl	1	0	0	0
Paragrafı İkiye Ayırma	1	0	0	0
Paragrafta Anlatım Akışını Bozan Cümle	1	0	0	0
Cümlelerden Paragraf Oluşturma	1	0	0	0
Paragrafta Boş Bırakılan Yerleri Tamamlama	2	0	0	0
Paragrafta Ana Düşünce (Ana Fikir)	5	0	0	0
Paragrafın Yorumlanması	6	0	0	0
Paragrafta Yardımcı Düşünceler	7	0	0	0
Paragrafın Karşılık Olduğu Soruyu Belirleme	1	0	0	0

	Soru	Doğru	Yanlış	Boş	Net	Başarı
Matematik-1	30	9	7	14	7,25	% 24
Geometri	10	1	0	9	1,00	% 10
TYT Matematik	40	10	7	23	8,25	% 21
Cevap Anahtarı	B ADBBCEECBCDEDCBBEADAACDEACACEBDCABBCCDDEAD					
Cevaplarınız	ADBcdEEa E B dAbd d C A					

	S	D	Y	B%
Matematik-1	0	0	0	0
RASYONEL SAYILAR	1	1	0	100
Üslü ifadeler	1	1	0	100
Köklü ifadeler	1	1	0	100
Ondalık Sayılar	1	1	0	100
Mutlak Değerli Denklemler	1	0	1	0
Aralık Kavramı ve Basit Eşitsizlikler	1	0	1	0
Fonksiyonlarda İşlemler	1	0	0	0
Bölünebilme Kuralları	1	0	0	0
KÜMELER	1	0	0	0
Sayı Basamakları	1	1	0	100
Rutin Olmayan Problemler	5	0	3	0
Önermeler ve Bileşik Önermeler	1	0	0	0
Mutlak Değer Özellikleri	1	1	0	100
VERİ	1	0	0	0
Tek ve Çift Sayılar	1	0	0	0
Birinci Dereceden Bir Bilinmeyenli Denklemler	1	1	0	100
Yaş Problemleri	1	1	0	100
Sayı Problemleri	1	0	1	0
Yüzde, Kar-Zarar Problemleri	1	0	1	0
Hareket Problemleri	1	0	0	0

	Soru	Doğru	Yanlış	Boş	Net	Başarı
Tarih-1	5	4	1	0	3,75	% 75
Coğrafya-1	5	2	2	1	1,50	% 30
Felsefe	5	2	0	3	2,00	% 40
Din Kült. ve Ahl. Bil.	5	1	0	4	1,00	% 20
Felsefe (Seçmeli)	5	0	0	5	0,00	% 0
TYT Sosyal	20	9	3	8	8,25	% 41
Cevap Anahtarı	B CEDEBEDACEDADBECECCABECBAD					
Cevaplarınız	CEDEEaD CcD EE					

	S	D	Y	B%
Tarih-1	0	0	0	0
İlk ve Orta Çağlarda İÇ Asya'daki Türk siyasi teşekküllerinin güç ve yönetim yapısını açıklar.	1	1	0	100
Anadolu'daki ilk Türk siyasi teşekküllerinin birbirleriyle ve çevre devletlerle olan ilişkilerini uzlaşma ve çatışma bağlamında açıklar.	1	1	0	100
Avrupa düşüncesinde meydana gelen değişimleri ve bunların etkilerini analiz eder.	1	1	0	100
Mustafa Kemal'in Birinci Dünya Savaşı'na kadarki eğitim ve askerlik hayatını içinde bulunduğu toplumun siyasi, sosyal ve kültürel durumunu analiz eder.	1	0	1	0
Millî Mücadele sonucunda kazanılan diplomatik başarıları ülkemizin bağımsızlığı açısından değerlendirir.	1	1	0	100
Coğrafya-1	0	0	0	0
Yeryüzündeki farklı iklim tiplerinin özellikleri ve dağılımları hakkında çıkarımlarda bulunur.	1	1	0	100
Bitki toplulukları ve türlerini genel özelliklerine göre sınıflandırır.	1	0	0	0
Bilgileri haritalara aktarmada kullanılan yöntem ve teknikleri açıklar.	1	0	1	0
Afetlerin oluşum nedenlerini ve özelliklerini açıklar.	1	0	1	0
Türkiye'de nüfusun tarihsel seyri sosyal ve ekonomik faktörler açısından değerlendirir.	1	1	0	100
Felsefe	0	0	0	0
Felsefeyi Tanıma	1	0	0	0
Felsefe ile Düşünme	1	0	0	0
Ahlak felsefesinin konusunu ve problemlerini açıklar.	1	0	0	0
FELSEFENİN TEMEL KONULARI VE PROBLEMLERİ	1	1	0	100
Bilim felsefesinin konusunu ve problemlerini açıklar.	1	1	0	100
Din Kült. ve Ahl. Bil.	0	0	0	0
İslam'da ibadet kavramını ve ibadetin kapsamını açıklar.	1	0	0	0
İslam Düşüncesinde İtikadi, Siyasi ve Fikhi Yorumlar	1	0	0	0
Bazı genç sahabilere örnek olan özelliklerini örnek alır.	1	1	0	100

	Soru	Doğru	Yanlış	Boş	Net	Başarı
Fizik	7	2	3	2	1,25	% 18
Kimya	7	0	2	5	-0,50	% 0
Biyoloji	6	0	1	5	-0,25	% 0
TYT Fen	20	2	6	12	0,50	% 3
Cevap Anahtarı	B ADBBCCAEEADCBBAEDC					
Cevaplarınız	caBBb a b c					

	S	D	Y	B%
Fizik	0	0	0	0
Yapışma (adezyon) ve birbirini tutma (kohezyon) olaylarını örneklerle açıklar.	1	1	0	100
Basınç ve basınç kuvveti kavramlarının katı, durgun sıvı ve gazlarda bağlı olduğu değişkenleri açıklar.	1	1	0	100
Renk	1	0	1	0
Sürtünme kuvvetinin bağlı olduğu değişkenleri analiz eder.	1	0	1	0
Elektrik akımı, direnç ve potansiyel farkı arasındaki ilişkiyi analiz eder.	1	0	0	0
İş, Enerji ve Güç	1	0	0	0
Kinîma	1	0	1	0
Kimya	0	0	0	0
Kimyanın Sembolik Dili	1	0	0	0
Atomun Yapısı	1	0	1	0
Güçlü Etkileşimler / Kovalent Bağ	1	0	0	0
Maddenin Fiziksel Hâlleri	1	0	1	0
Kimyasal Hesaplamalar / Sınırlayıcı Bileşen Hesaplamaları	1	0	0	0
Çözünme Süreci	1	0	0	0
Astirler ve Bazılar	1	0	0	0
Biyoloji	0	0	0	0
Eşeyli Üreme	1	0	1	0
Lizozom	1	0	0	0
Enzimler	1	0	0	0
Kan Grupları	1	0	0	0
Hayvanlar	1	0	0	0
Ekosistemde Madde ve Enerji Akışı	1	0	0	0

DİDAKTİK KALEM TYT 1

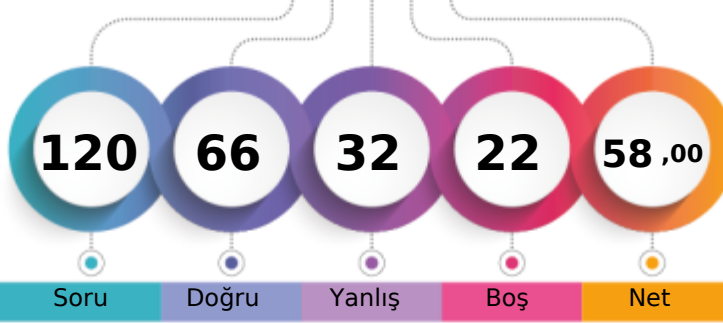

315,200 % 16,14

MANİSA / YUNUSEMRE
KEP AKADEMİ 12.SAYISAL12 - 12385
ASLİELİF TÜZ

1. Öğrenci

Sizin yeriniz
(5323.)

Sonuncu Öğrenci

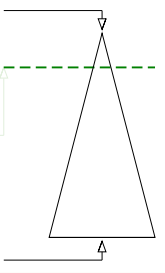

Soru Doğru Yanlış Boş Net

Şube Kurum İlçe İl Genel

Öğrenci Sıra No 34 121 140 292 5323 % 16,14

Sınava Katılan Öğrenci Sayısı 99 311 434 1876 32984

	Soru	Doğru	Yanlış	Boş	Net	Başarı
TYT Türkçe	40	22	12	6	19,00	% 48
Cevap Anahtarı	B	BEACDCBAEEBACDAEDBCACDDADEBCCADCDDBBACEB				
Cevaplarınız		abACDCab EBcDAEDBadbDDADaBCCA b DBee				

	S	D	Y	B%
Türkçe	0	0	0	0
Sözcükler Arası Anlam İlişkileri	2	2	0	100
Söz Öbeklerinde Anlam	1	0	1	0
Sözcükte Anlam	1	0	1	0
Verilen Sözlere Anlamlı Cümle Oluşturma	1	0	1	0
Parçadaki Cümlelerin İçerik ve Özellikleri	2	2	0	100
Cümleyi Yorumlama ve Açıklama	2	1	1	50
Ad Söylü Sözcükler - Karma	2	1	0	50
KARMA DİL BİLGİSİ	1	0	1	0
Bitişik ve Ayrı Yazılan Kelimeler	2	2	0	100
Noktalama İşaretleri - Karma	1	1	0	100
Noktalı Virgöl	1	1	0	100
Paragrafı İkiye Ayırma	1	1	0	100
Paragrafta Anlatım Akışını Bozan Cümle	1	0	1	0
Cümlelerden Paragraf Oluşturma	1	1	0	100
Paragrafta Boş Bırakılan Yerleri Tamamlama	2	2	0	100
Paragrafta Ana Düşünce (Ana Fikir)	5	1	1	20
Paragrafın Yorumlanması	6	2	3	33
Paragrafta Yardımcı Düşünceler	7	4	2	57
Paragrafın Karşılık Olduğu Soruyu Belirleme	1	1	0	100

	Soru	Doğru	Yanlış	Boş	Net	Başarı
Matematik-1	30	12	7	11	10,25	% 34
Geometri	10	7	1	2	6,75	% 68
TYT Matematik	40	19	8	13	17,00	% 43
Cevap Anahtarı	B	ADBBCEECBCDEDCBBEADAACDECEBDCABBCCDDEAD				
Cevaplarınız		ADBBbEcC DceC de CD C dB eBCDDEAD				

	S	D	Y	B%
Matematik-1	0	0	0	0
RASYONEL SAYILAR	1	1	0	100
Üslü ifadeler	1	1	0	100
Köklü ifadeler	1	1	0	100
Ondalık Sayılar	1	1	0	100
Mutlak Değerli Denklemler	1	1	0	100
Aralık Kavramı ve Basit Eşitsizlikler	1	0	1	0
Fonksiyonlarda İşlemler	1	0	0	0
Bölünebilme Kuralları	1	1	0	100
KÜMELER	1	0	0	0
Sayı Basamakları	1	0	1	0
Rutin Olmayan Problemler	5	3	0	60
Önermeler ve Bileşik Önermeler	1	1	0	100
Mutlak Değer Özellikleri	1	0	1	0
VERİ	1	0	1	0
Tek ve Çift Sayılar	1	0	0	0
Birinci Dereceden Bir Bilinmeyenli Denklemler	1	0	1	0
Yaş Problemleri	1	0	0	0
Sayı Problemleri	1	0	1	0
Yüzde, Kar-Zarar Problemleri	1	0	0	0
Hareket Problemleri	1	0	0	0

	Soru	Doğru	Yanlış	Boş	Net	Başarı
Tarih-1	5	2	2	1	1,50	% 30
Coğrafya-1	5	0	5	0	-1,25	% 0
Felsefe	5	4	0	1	4,00	% 80
Din Kült. ve Ahl. Bil.	5	5	0	0	5,00	% 100
Felsefe (Seçmeli)	5	0	0	5	0,00	% 0
TYT Sosyal	20	11	7	2	9,25	% 46
Cevap Anahtarı	B	CEDEBEDACEDADBECECCABECBAD				
Cevaplarınız		CEaEd ccbbcDA BEECCAB				

	S	D	Y	B%
Tarih-1	0	0	0	0
İlk ve Orta Çağlarda İÇ Asya'daki Türk siyasi teşekküllerinin güç ve yönetim yapısını açıklar.	1	1	0	100
Anadolu'daki ilk Türk siyasi teşekküllerinin birbirleriyle ve çevre devletlerle olan ilişkilerini uzlaşma ve çatışma bağlamında yorumlar.	1	1	0	100
Avrupa düşüncesinde meydana gelen değişimleri ve bunların etkilerini analiz eder.	1	0	1	0
Mustafa Kemal'in Birinci Dünya Savaşı'na kadarki eğitim ve askerlik hayatını içinde bulunduğu toplumun siyasi, sosyal ve kültürel durumunu değerlendirir.	1	0	1	0
Millî Mücadele sonucunda kazanılan diplomatik başarıları ülkemizin bağımsızlığı açısından değerlendirir.	1	0	1	0
Coğrafya-1	0	0	0	0
Yeryüzündeki farklı iklim tiplerinin özellikleri ve dağılışı hakkında çıkarımlarda bulunur.	1	0	1	0
Bitki toplulukları ve türlerini genel özelliklerine göre sınıflandırır.	1	0	1	0
Bilgileri haritalara aktarmada kullanılan yöntem ve teknikleri açıklar.	1	0	1	0
Afetlerin oluşum nedenlerini ve özelliklerini açıklar.	1	0	1	0
Türkiye'de nüfusun tarihsel seyri sosyal ve ekonomik faktörler açısından değerlendirir.	1	0	1	0
Felsefe	0	0	0	0
Felsefeyi Tanıma	1	1	0	100
Felsefe ile Düşünme	1	0	0	0
Ahlak felsefesinin konusunu ve problemlerini açıklar.	1	1	0	100
FELSEFENİN TEMEL KONULARI VE PROBLEMLERİ	1	1	0	100
Bilim felsefesinin konusunu ve problemlerini açıklar.	1	1	0	100
Din Kült. ve Ahl. Bil.	0	0	0	0
İslam'da ibadet kavramını ve ibadetin kapsamını açıklar.	1	1	0	100
İslam Düşüncesinde İtikadi, Siyasi ve Fikhi Yorumlar	1	1	0	100
Bazı genç sahabilere örnek olan özelliklerini örnek alır.	1	1	0	100

	Soru	Doğru	Yanlış	Boş	Net	Başarı
Fizik	7	5	2	0	4,50	% 64
Kimya	7	5	1	1	4,75	% 68
Biyoloji	6	4	2	0	3,50	% 58
TYT Fen	20	14	5	1	12,75	% 64
Cevap Anahtarı	B	ADBBCAADEADBCBBAEDC				
Cevaplarınız		ADBBaAbED dBCBBdbDC				

	S	D	Y	B%
Fizik	0	0	0	0
Yapışma (adezyon) ve birbirini tutma (kohezyon) olaylarını örneklerle açıklar.	1	1	0	100
Basınç ve basınç kuvveti kavramlarının katı, durgun sıvı ve gazlarda bağlı olduğu değişkenleri açıklar.	1	1	0	100
Renk	1	1	0	100
Sürtünme kuvvetinin bağlı olduğu değişkenleri analiz eder.	1	1	0	100
Elektrik akımı, direnç ve potansiyel farkı arasındaki ilişkiyi analiz eder.	1	1	0	100
İş, Enerji ve Güç	1	0	1	0
Kinîma	1	0	1	0
Kimya	0	0	0	0
Kimyanın Sembolik Dili	1	1	0	100
Atomun Yapısı	1	1	0	100
Güçlü Etkileşimler / Kovalent Bağ	1	0	1	0
Maddenin Fiziksel Hâlleri	1	1	0	100
Kimyasal Hesaplamalar / Sınırlayıcı Bileşen Hesaplamaları	1	0	0	0
Çözünme Süreci	1	1	0	100
Astıtlar ve Bazılar	1	1	0	100
Biyoloji	0	0	0	0
Eşeyli Üreme	1	1	0	100
Lizozom	1	1	0	100
Enzimler	1	1	0	100
Kan Grupları	1	1	0	100
Hayvanlar	1	0	1	0
Ekosistemde Madde ve Enerji Akışı	1	0	1	0

DİDAKTİK KALEM TYT 1

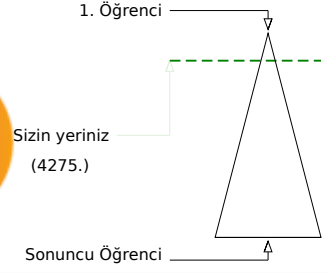
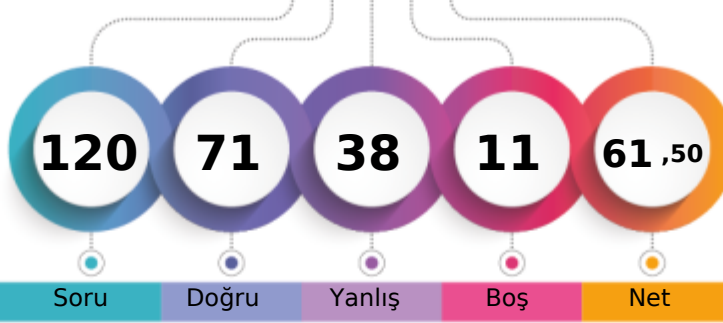

325,580 % 12,96

MANİSA / YUNUSEMRE
KEP AKADEMİ 12.SAYISAL12 - 12151
AYBERK ŞAM

Soru Doğru Yanlış Boş Net

	Şube	Kurum	İlçe	İl	Genel
Öğrenci Sıra No	25	104	120	248	4275 % 12,96
Sınava Katılan Öğrenci Sayısı	99	311	434	1876	32984

	Soru	Doğru	Yanlış	Boş	Net	Başarı
TYT Türkçe	40	22	12	6	19,00	% 48
Cevap Anahtarı	B	BEACDCBAEEBACDAEDBCACDDAEBCCADDCDBDBACEB				
Cevaplarınız		ebACDdBed dbCDAdeBCAaDD DEBC	C	BDBAeEe		

	S	D	Y	B%
Türkçe	0	0	0	0
Sözcükler Arası Anlam İlişkileri	2	2	0	100
Söz Öbeklerinde Anlam	1	0	1	0
Sözcükte Anlam	1	0	1	0
Verilen Sözlere Anlamlı Cümle Oluşturma	1	1	0	100
Parçadaki Cümlelerin İçerik ve Özellikleri	2	2	0	100
Cümleyi Yorumlama ve Açıklama	2	0	2	0
Ad Söylü Sözcükler - Karma	2	0	1	0
KARMA DİL BİLGİSİ	1	0	1	0
Bitişik ve Ayrı Yazılan Kelimeler	2	1	1	50
Noktalama İşaretleri - Karma	1	1	0	100
Noktalı Virgöl	1	1	0	100
Paragrafı İkiye Ayırma	1	0	1	0
Paragrafta Anlatım Akışını Bozan Cümle	1	1	0	100
Cümlelerden Paragraf Oluşturma	1	0	1	0
Paragrafta Boş Bırakılan Yerleri Tamamlama	2	2	0	100
Paragrafta Ana Düşünce (Ana Fikir)	5	3	0	60
Paragrafın Yorumlanması	6	4	2	67
Paragrafta Yardımcı Düşünceler	7	3	1	43
Paragrafın Karşılık Olduğu Soruyu Belirleme	1	1	0	100

	Soru	Doğru	Yanlış	Boş	Net	Başarı
Matematik-1	30	22	6	2	20,50	% 68
Geometri	10	5	5	0	3,75	% 38
TYT Matematik	40	27	11	2	24,25	% 61
Cevap Anahtarı	B	ADBBCEECBCEDEDCBEBEADAACDEACBCEBDCBACBCCDDEAD				
Cevaplarınız		AbBcCEECBdDEDCdBEADAACDcb	CEB	dAdBecDEAa		

	S	D	Y	B%
Matematik-1	0	0	0	0
RASYONEL SAYILAR	1	0	1	0
Üslü ifadeler	1	1	0	100
Köklü ifadeler	1	1	0	100
Ondalık Sayılar	1	1	0	100
Mutlak Değerli Denklemler	1	0	1	0
Aralık Kavramı ve Basit Eşitsizlikler	1	1	0	100
Fonksiyonlarda İşlemler	1	1	0	100
Bölünebilme Kuralları	1	1	0	100
KÜMELER	1	0	1	0
Sayı Basamakları	1	1	0	100
Rutin Olmayan Problemler	5	4	1	80
Önermeler ve Bileşik Önermeler	1	1	0	100
Mutlak Değer Özellikleri	1	1	0	100
VERİ	1	1	0	100
Tek ve Çift Sayılar	1	1	0	100
Birinci Dereceden Bir Bilinmeyenli Denklemler	1	1	0	100
Yaş Problemleri	1	0	1	0
Sayı Problemleri	1	1	0	100
Yüzde, Kar-Zarar Problemleri	1	1	0	100
Hareket Problemleri	1	0	1	0

	Soru	Doğru	Yanlış	Boş	Net	Başarı
Tarih-1	5	3	2	0	2,50	% 50
Coğrafya-1	5	1	3	1	0,25	% 5
Felsefe	5	4	1	0	3,75	% 75
Din Kült. ve Ahl. Bil.	5	4	1	0	3,75	% 75
Felsefe (Seçmeli)	5	0	0	5	0,00	% 0
TYT Sosyal	20	12	7	1	10,25	% 51
Cevap Anahtarı	B	CEDEBEDACEDADBECECABECBAD				
Cevaplarınız		beDEda eCdaADBEEdCAB				

	S	D	Y	B%
Tarih-1	0	0	0	0
İlk ve Orta Çağlarda İÇ Asya'daki Türk siyasi teşekküllerinin güç ve yönetim yapısını açıklar.	1	1	0	100
Anadolu'daki ilk Türk siyasi teşekküllerinin birbirleriyle ve çevre devletlerle olan ilişkilerini uzlaşma ve çatışma bağlamında açıklar.	1	0	1	0
Avrupa düşüncesinde meydana gelen değişimleri ve bunların etkilerini analiz eder.	1	1	0	100
Mustafa Kemal'in Birinci Dünya Savaşı'na kadarki eğitim ve askerlik hayatını içinde bulunduğu toplumun siyasi, sosyal ve kültürel durumunu analiz eder.	1	0	1	0
Millî Mücadele sonucunda kazanılan diplomatik başarıları ülkemizin bağımsızlığı açısından değerlendirir.	1	1	0	100
Coğrafya-1	0	0	0	0
Yeryüzündeki farklı iklim tiplerinin özellikleri ve dağılışı hakkında çıkarımlarda bulunur.	1	0	0	0
Bitki toplulukları ve türlerini genel özelliklerine göre sınıflandırır.	1	0	1	0
Bilgileri haritalara aktarmada kullanılan yöntem ve teknikleri açıklar.	1	0	1	0
Afetlerin oluşum nedenlerini ve özelliklerini açıklar.	1	0	1	0
Türkiye'de nüfusun tarihsel seyri sosyal ve ekonomik faktörler açısından değerlendirir.	1	1	0	100
Felsefe	0	0	0	0
Felsefeyi Tanıma	1	1	0	100
Felsefe ile Düşünme	1	1	0	100
Ahlak felsefesinin konusunu ve problemlerini açıklar.	1	1	0	100
FELSEFENİN TEMEL KONULARI VE PROBLEMLERİ	1	1	0	100
Bilim felsefesinin konusunu ve problemlerini açıklar.	1	0	1	0
Din Kült. ve Ahl. Bil.	0	0	0	0
İslam'da ibadet kavramını ve ibadetin kapsamını açıklar.	1	1	0	100
İslam Düşüncesinde İtikadi, Siyasi ve Fikhi Yorumlar	1	1	0	100
Bazı genç sahabilere örnek olan özelliklerini örnek alır.	1	1	0	100

	Soru	Doğru	Yanlış	Boş	Net	Başarı
Fizik	7	4	2	1	3,50	% 50
Kimya	7	3	4	0	2,00	% 29
Biyoloji	6	3	2	1	2,50	% 42
TYT Fen	20	10	8	2	8,00	% 40
Cevap Anahtarı	B	ADBBCAAEEDEADCBBAEDC				
Cevaplarınız		beBBC AbDdcDBaBdcE	C			

	S	D	Y	B%
Fizik	0	0	0	0
Yapışma (adezyon) ve birbirini tutma (kohezyon) olaylarını örneklerle açıklar.	1	1	0	100
Basınç ve basınç kuvveti kavramlarının katı, durgun sıvı ve gazlarda bağlı olduğu değişkenleri açıklar.	1	1	0	100
Renk	1	0	1	0
Sürtünme kuvvetinin bağlı olduğu değişkenleri analiz eder.	1	0	1	0
Elektrik akımı, direnç ve potansiyel farkı arasındaki ilişkiyi analiz eder.	1	0	0	0
İş, Enerji ve Güç	1	1	0	100
Kinîma	1	1	0	100
Kimya	0	0	0	0
Kimyanın Sembolik Dili	1	1	0	100
Atomun Yapısı	1	0	1	0
Güçlü Etkileşimler / Kovalent Bağ	1	0	1	0
Maddenin Fiziksel Hâlleri	1	1	0	100
Kimyasal Hesaplamalar / Sınırlayıcı Bileşen Hesaplamaları	1	0	1	0
Çözünme Süreci	1	0	1	0
Astifer ve Bazılar	1	1	0	100
Biyoloji	0	0	0	0
Eşeyli Üreme	1	0	1	0
Lizozom	1	1	0	100
Enzimler	1	0	0	0
Kan Grupları	1	1	0	100
Hayvanlar	1	0	1	0
Ekosistemde Madde ve Enerji Akışı	1	1	0	100

DİDAKTİK KALEM TYT 1



375,465

%

3,31

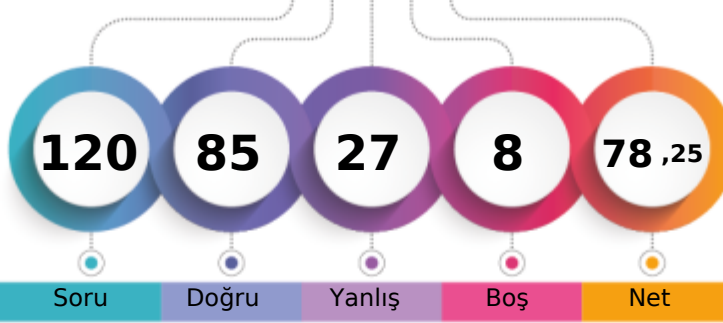
MANİSA / YUNUSEMRE
KEP AKADEMİ 12.SAYISAL12 - 12216
AYLİN BORA

1. Öğrenci

Sizin yeriniz
(1093.)

Sonuncu Öğrenci

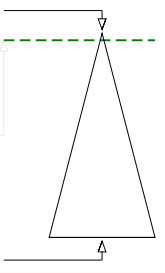

Soru Doğru Yanlış Boş Net

Şube Kurum İlçe İl Genel

Öğrenci Sıra No 5 24 29 65 1093 % 3,31

Sınava Katılan Öğrenci Sayısı 99 311 434 1876 32984

	Soru	Doğru	Yanlış	Boş	Net	Başarı
TYT Türkçe	40	28	12	0	25,00	% 63
Cevap Anahtarı	B	BEACDCBAEEBACDAEDBCACDDAEBCCADCDDBBACEB				
Cevaplarınız		ebACcCaAEeBbCDeEDBCdeDeADEBeCADCDdbBACEB				

	S	D	Y	B%
Türkçe	0	0	0	0
Sözcükler Arası Anlam İlişkileri	2	2	0	100
Söz Öbeklerinde Anlam	1	0	1	0
Sözcükte Anlam	1	0	1	0
Verilen Sözlere Anlamlı Cümle Oluşturma	1	0	1	0
Parçadaki Cümlelerin İçerik ve Özellikleri	2	1	1	50
Cümleyi Yorumlama ve Açıklama	2	2	0	100
Ad Söylü Sözcükler - Karma	2	2	0	100
KARMA DİL BİLGİSİ	1	0	1	0
Bitişik ve Ayrı Yazılan Kelimeler	2	2	0	100
Noktalama İşaretleri - Karma	1	0	1	0
Noktalı Virgül	1	1	0	100
Paragrafı İkiye Ayırma	1	1	0	100
Paragrafta Anlatım Akışını Bozan Cümle	1	1	0	100
Cümlelerden Paragraf Oluşturma	1	1	0	100
Paragrafta Boş Bırakılan Yerleri Tamamlama	2	2	0	100
Paragrafta Ana Düşünce (Ana Fikir)	5	3	2	60
Paragrafın Yorumlanması	6	4	2	67
Paragrafta Yardımcı Düşünceler	7	5	2	71
Paragrafın Karşılık Olduğu Soruyu Belirleme	1	1	0	100

	Soru	Doğru	Yanlış	Boş	Net	Başarı
Matematik-1	30	21	3	6	20,25	% 68
Geometri	10	7	1	2	6,75	% 68
TYT Matematik	40	28	4	8	27,00	% 68
Cevap Anahtarı	B	ADBBCEECBCEDEDCBBEADAACDEACBCEBDCABBCCDDEAD				
Cevaplarınız		ADBBCEECB EbcBBaA AAbD C CEB dABBC D AD				

	S	D	Y	B%
Matematik-1	0	0	0	0
RASYONEL SAYILAR	1	1	0	100
Üslü ifadeler	1	1	0	100
Köklü ifadeler	1	1	0	100
Ondalık Sayılar	1	1	0	100
Mutlak Değerli Denklemler	1	1	0	100
Aralık Kavramı ve Basit Eşitsizlikler	1	1	0	100
Fonksiyonlarda İşlemler	1	1	0	100
Bölünebilme Kuralları	1	0	0	0
KÜMELER	1	0	0	0
Sayı Basamakları	1	1	0	100
Rutin Olmayan Problemler	5	4	0	80
Önermeler ve Bileşik Önermeler	1	1	0	100
Mutlak Değer Özellikleri	1	1	0	100
VERİ	1	0	1	0
Tek ve Çift Sayılar	1	1	0	100
Birinci Dereceden Bir Bilinmeyenli Denklemler	1	1	0	100
Yaş Problemleri	1	1	0	100
Sayı Problemleri	1	0	1	0
Yüzde, Kar-Zarar Problemleri	1	1	0	100
Hareket Problemleri	1	0	0	0

	Soru	Doğru	Yanlış	Boş	Net	Başarı
Tarih-1	5	5	0	0	5,00	% 100
Coğrafya-1	5	4	1	0	3,75	% 75
Felsefe	5	5	0	0	5,00	% 100
Din Kült. ve Ahl. Bil.	5	3	2	0	2,50	% 50
Felsefe (Seçmeli)	5	0	0	5	0,00	% 0
TYT Sosyal	20	17	3	0	16,25	% 81
Cevap Anahtarı	B	CEDEBEDACEDADBEeCCABECBAD				
Cevaplarınız		CEDEBDACEDADBEaCCbB				

	S	D	Y	B%
Tarih-1	0	0	0	0
İlk ve Orta Çağlarda İÇ Asya'daki Türk siyasi teşekküllerinin güç ve yönetim yapısını açıklar.	1	1	0	100
Anadolu'daki ilk Türk siyasi teşekküllerinin birbirleriyle ve çevre devletlerle olan ilişkilerini uzlaşma ve çatışma bağlamında açıklar.	1	1	0	100
Avrupa düşüncesinde meydana gelen değişimleri ve bunların etkilerini analiz eder.	1	1	0	100
Mustafa Kemal'in Birinci Dünya Savaşı'na kadarki eğitim ve askerlik hayatını içinde bulunduğu toplumun siyasi, sosyal ve kültürel durumunu analiz eder.	1	1	0	100
Millî Mücadele sonucunda kazanılan diplomatik başarıları ülkemizin bağımsızlığı açısından değerlendirir.	1	1	0	100
Coğrafya-1	0	0	0	0
Yeryüzündeki farklı iklim tiplerinin özellikleri ve dağılımı hakkında çıkarımlarda bulunur.	1	1	0	100
Bitki toplulukları ve türlerini genel özelliklerine göre sınıflandırır.	1	1	0	100
Bilgileri haritalara aktarmada kullanılan yöntem ve teknikleri açıklar.	1	0	1	0
Afetlerin oluşum nedenlerini ve özelliklerini açıklar.	1	1	0	100
Türkiye'de nüfusun tarihsel seyri sosyal ve ekonomik faktörler açısından değerlendirir.	1	1	0	100
Felsefe	0	0	0	0
Felsefeyi Tanıma	1	1	0	100
Felsefe ile Düşünme	1	1	0	100
Ahlak felsefesinin konusunu ve problemlerini açıklar.	1	1	0	100
FELSEFENİN TEMEL KONULARI VE PROBLEMLERİ	1	1	0	100
Bilim felsefesinin konusunu ve problemlerini açıklar.	1	1	0	100
Din Kült. ve Ahl. Bil.	0	0	0	0
İslam'da ibadet kavramını ve ibadetin kapsamını açıklar.	1	1	0	100
İslam Düşüncesinde İtikadi, Siyasi ve Fikhi Yorumlar	1	0	1	0
Bazı genç sahabilere örnek olan özelliklerini örnek alır.	1	0	1	0

	Soru	Doğru	Yanlış	Boş	Net	Başarı
Fizik	7	6	1	0	5,75	% 82
Kimya	7	2	5	0	0,75	% 11
Biyoloji	6	4	2	0	3,50	% 58
TYT Fen	20	12	8	0	10,00	% 50
Cevap Anahtarı	B	ADBBCAAEEADBCBBAEDC				
Cevaplarınız		AaBBCAAcDaebBeBBdCdc				

	S	D	Y	B%
Fizik	0	0	0	0
Yapışma (adezyon) ve birbirini tutma (kohezyon) olaylarını örneklerle açıklar.	1	1	0	100
Basınç ve basınç kuvveti kavramlarının katı, durgun sıvı ve gazlarda bağlı olduğu değişkenleri açıklar.	1	1	0	100
Renk	1	1	0	100
Sürtünme kuvvetinin bağlı olduğu değişkenleri analiz eder.	1	0	1	0
Elektrik akımı, direnç ve potansiyel farkı arasındaki ilişkiyi analiz eder.	1	1	0	100
İş, Enerji ve Güç	1	1	0	100
Kinîma	1	1	0	100
Kimya	0	0	0	0
Kimyanın Sembolik Dili	1	1	0	100
Atomun Yapısı	1	0	1	0
Güçlü Etkileşimler / Kovalent Bağ	1	0	1	0
Maddenin Fiziksel Hâlleri	1	0	1	0
Kimyasal Hesaplamalar / Sınırlayıcı Bileşen Hesaplamaları	1	0	1	0
Çözünme Süreci	1	0	1	0
Astlar ve Bazılar	1	1	0	100
Biyoloji	0	0	0	0
Eşeyli Üreme	1	1	0	100
Lizozom	1	1	0	100
Enzimler	1	1	0	100
Kan Grupları	1	1	0	100
Hayvanlar	1	0	1	0
Ekosistemde Madde ve Enerji Akışı	1	0	1	0

DİDAKTİK KALEM TYT 1

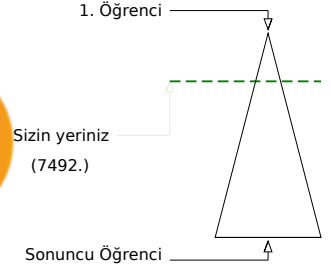
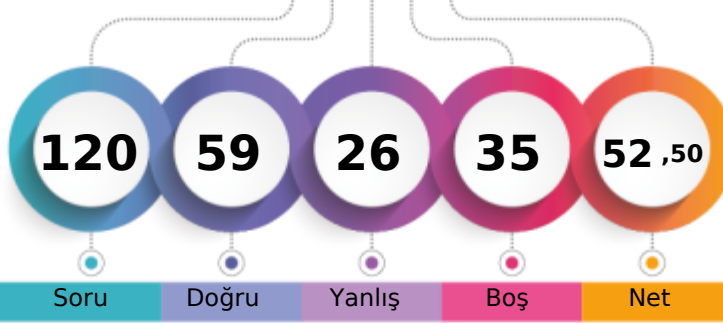

297,618 % 22,71

MANİSA / YUNUSEMRE
KEP AKADEMİ 12.SAYISAL12 - 0
AYŞE İREM BABACAN

	Şube	Kurum	İlçe	İl	Genel
Öğrenci Sıra No	42	144	166	377	7492 % 22,71
Sınava Katılan Öğrenci Sayısı	99	311	434	1876	32984

	Soru	Doğru	Yanlış	Boş	Net	Başarı
TYT Türkçe	40	28	11	1	25,25	% 63
Cevap Anahtarı	A CEBABDCAEEABDADCDEBDADCCDEBBDACCDADBEEDBAC					
Cevaplarınız	CEeAacCA EbBdDCDEBDdDCeABDAeCaADeEBDBAC					

	S	D	Y	B%
Türkçe	0	0	0	0
Sözcükler Arası Anlam İlişkileri	2	2	0	100
Söz Öbeklerinde Anlam	1	1	0	100
Sözcükte Anlam	1	0	1	0
Verilen Sözlere Anlamlı Cümle Oluşturma	1	0	1	0
Parçadaki Cümlelerin İçerik ve Özellikleri	2	1	1	50
Cümleyi Yorumlama ve Açıklama	2	2	0	100
Ad Söylü Sözcükler - Karma	2	1	0	50
KARMA DİL BİLGİSİ	1	0	1	0
Bitişik ve Ayrı Yazılan Kelimeler	2	2	0	100
Noktalama İşaretleri - Karma	1	0	1	0
Noktalı Virgül	1	1	0	100
Paragrafı İkiye Ayırma	1	1	0	100
Paragrafta Anlatım Akışını Bozan Cümle	1	1	0	100
Cümlelerden Paragraf Oluşturma	1	1	0	100
Paragrafta Boş Bırakılan Yerleri Tamamlama	2	2	0	100
Paragrafta Ana Düşünce (Ana Fikir)	5	2	3	40
Paragrafın Yorumlanması	6	4	2	67
Paragrafta Yardımcı Düşünceler	7	6	1	86
Paragrafın Karşılık Olduğu Soruyu Belirleme	1	1	0	100

	Soru	Doğru	Yanlış	Boş	Net	Başarı
Matematik-1	30	7	4	19	6,00	% 20
Geometri	10	0	0	10	0,00	% 0
TYT Matematik	40	7	4	29	6,00	% 15
Cevap Anahtarı	A DAEBBCDCECCEDBBAEADADECACCBEBCADDCADE					
Cevaplarınız	DAEcccd CE ABd					

	S	D	Y	B%
Matematik-1	0	0	0	0
RASYONEL SAYILAR	1	1	0	100
Üslü ifadeler	1	1	0	100
Köklü ifadeler	1	1	0	100
Ondalık Sayılar	1	0	1	0
Mutlak Değerli Denklemler	1	0	1	0
Aralık Kavramı ve Basit Eşitsizlikler	1	0	1	0
Fonksiyonlarda İşlemler	1	0	0	0
Bölünebilme Kuralları	1	0	0	0
KÜMELER	1	0	0	0
Sayı Basamakları	1	0	0	0
Rutin Olmayan Problemler	5	0	0	0
Önermeler ve Bileşik Önermeler	1	1	0	100
Mutlak Değer Özellikleri	1	1	0	100
VERİ	1	0	0	0
Tek ve Çift Sayılar	1	0	0	0
Birinci Dereceden Bir Bilinmeyenli Denklemler	1	1	0	100
Yaş Problemleri	1	1	0	100
Sayı Problemleri	1	0	1	0
Yüzde, Kar-Zarar Problemleri	1	0	0	0
Hareket Problemleri	1	0	0	0

	Soru	Doğru	Yanlış	Boş	Net	Başarı
Tarih-1	5	4	1	0	3,75	% 75
Coğrafya-1	5	2	3	0	1,25	% 25
Felsefe	5	4	1	0	3,75	% 75
Din Kült. ve Ahl. Bil.	5	4	1	0	3,75	% 75
Felsefe (Seçmeli)	5	0	0	5	0,00	% 0
TYT Sosyal	20	14	6	0	12,50	% 63
Cevap Anahtarı	A ECEBDDAECEADBEDCAEBCBACDE					
Cevaplarınız	ECEaDDbacCADBcDCAEBd					

	S	D	Y	B%
Tarih-1	0	0	0	0
İlk ve Orta Çağlarda İÇ Asya'daki Türk siyasi teşekküllerinin güç ve yönetim yapısını açıklar.	1	1	0	100
Anadolu'daki ilk Türk siyasi teşekküllerinin birbirleriyle ve çevre devletlerle olan ilişkilerini uzlaşma ve çatışma bağlamında açıklar.	1	1	0	100
Avrupa düşüncesinde meydana gelen değişimleri ve bunların etkilerini analiz eder.	1	1	0	100
Mustafa Kemal'in Birinci Dünya Savaşı'na kadarki eğitim ve askerlik hayatını içinde bulunduğu toplumun siyasi, sosyal ve kültürel durumunu analiz eder.	1	1	0	100
Millî Mücadele sonucunda kazanılan diplomatik başarıları ülkemizin bağımsızlığı açısından değerlendirir.	1	1	0	100
Coğrafya-1	0	0	0	0
Yeryüzündeki farklı iklim tiplerinin özellikleri ve dağılımı hakkında çıkarımlarda bulunur.	1	1	0	100
Bitki toplulukları ve türlerini genel özelliklerine göre sınıflandırır.	1	0	1	0
Bilgileri haritalara aktarmada kullanılan yöntem ve teknikleri açıklar.	1	0	1	0
Afetlerin oluşum nedenlerini ve özelliklerini açıklar.	1	0	1	0
Türkiye'de nüfusun tarihsel seyri sosyal ve ekonomik faktörler açısından değerlendirir.	1	1	0	100
Felsefe	0	0	0	0
Felsefeyi Tanıma	1	1	0	100
Felsefe ile Düşünme	1	1	0	100
Ahlak felsefesinin konusunu ve problemlerini açıklar.	1	1	0	100
FELSEFENİN TEMEL KONULARI VE PROBLEMLERİ	1	0	1	0
Bilim felsefesinin konusunu ve problemlerini açıklar.	1	1	0	100
Din Kült. ve Ahl. Bil.	0	0	0	0
İslam'da ibadet kavramını ve ibadetin kapsamını açıklar.	1	1	0	100
İslam Düşüncesinde İtikadi, Siyasi ve Fikhi Yorumlar	1	1	0	100
Bazı genç sahabilere örnek olan özelliklerini örnek alır.	1	1	0	100

	Soru	Doğru	Yanlış	Boş	Net	Başarı
Fizik	7	5	0	2	5,00	% 71
Kimya	7	3	3	1	2,25	% 32
Biyoloji	6	2	2	2	1,50	% 25
TYT Fen	20	10	5	5	8,75	% 44
Cevap Anahtarı	A BBADAACDEADECBBDCAE					
Cevaplarınız	BBA ACDAeb CB e CbE					

	S	D	Y	B%
Fizik	0	0	0	0
Yapışma (adezyon) ve birbirini tutma (kohezyon) olaylarını örneklerle açıklar.	1	1	0	100
Basınç ve basınç kuvveti kavramlarının katı, durgun sıvı ve gazlarda bağlı olduğu değişkenleri açıklar.	1	1	0	100
Renk	1	1	0	100
Sürtünme kuvvetinin bağlı olduğu değişkenleri analiz eder.	1	0	0	0
Elektrik akımı, direnç ve potansiyel farkı arasındaki ilişkiyi analiz eder.	1	0	0	0
İş, Enerji ve Güç	1	1	0	100
Kinîma	1	1	0	100
Kimya	0	0	0	0
Kimyanın Sembolik Dili	1	1	0	100
Atomun Yapısı	1	0	1	0
Güçlü Etkileşimler / Kovalent Bağ	1	0	1	0
Maddenin Fiziksel Hâlleri	1	0	1	0
Kimyasal Hesaplamalar / Sınırlayıcı Bileşen Hesaplamaları	1	0	0	0
Çözünme Süreci	1	1	0	100
Astirler ve Bazılar	1	1	0	100
Biyoloji	0	0	0	0
Eşeyli Üreme	1	0	0	0
Lizozom	1	0	1	0
Enzimler	1	0	0	0
Kan Grupları	1	1	0	100
Hayvanlar	1	0	1	0
Ekosistemde Madde ve Enerji Akışı	1	1	0	100

DİDAKTİK KALEM TYT 1



348,225

%

7,45

MANİSA / YUNUSEMRE
KEP AKADEMİ 12.SAYISAL12 - 12202
AYŞE ÖZDEMİR

1. Öğrenci

Sizin yeriniz
(2458.)

Sonuncu Öğrenci

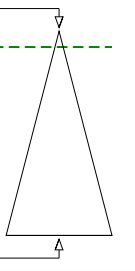

Soru

Doğru

Yanlış

Boş

Net

Şube

Kurum

İlçe

İl

Genel

Öğrenci Sıra No

14

66

77

167

2458 % 7,45

Sınava Katılan Öğrenci Sayısı

99

311

434

1876

32984

	Soru	Doğru	Yanlış	Boş	Net	Başarı
TYT Türkçe	40	28	8	4	26,00	% 65
Cevap Anahtarı	A CEBABDCAEEABDADCCEBDADCCBEADCCDADBEBDBAC					
Cevaplarınız	CEBd DCA A DACDCEBDdebCEBDAeCDADdEBbeAC					

	S	D	Y	B%
Türkçe	0	0	0	0
Sözcükler Arası Anlam İlişkileri	2	1	1	50
Söz Öbeklerinde Anlam	1	1	0	100
Sözcükte Anlam	1	1	0	100
Verilen Sözlere Anlamlı Cümle Oluşturma	1	0	0	0
Parçadaki Cümlelerin İçerik ve Özellikleri	2	2	0	100
Cümleyi Yorumlama ve Açıklama	2	2	0	100
Ad Söylü Sözcükler - Karma	2	0	0	0
KARMA DİL BİLGİSİ	1	1	0	100
Bitişik ve Ayrı Yazılan Kelimeler	2	1	0	50
Noktalama İşaretleri - Karma	1	1	0	100
Noktalı Virgül	1	1	0	100
Paragrafı İkiye Ayırma	1	1	0	100
Paragrafta Anlatım Akışını Bozan Cümle	1	1	0	100
Cümlelerden Paragraf Oluşturma	1	1	0	100
Paragrafta Boş Bırakılan Yerleri Tamamlama	2	2	0	100
Paragrafta Ana Düşünce (Ana Fikir)	5	3	2	60
Paragrafın Yorumlanması	6	2	4	33
Paragrafta Yardımcı Düşünceler	7	6	1	86
Paragrafın Karşılık Olduğu Soruyu Belirleme	1	1	0	100

	Soru	Doğru	Yanlış	Boş	Net	Başarı
Matematik-1	30	16	1	13	15,75	% 53
Geometri	10	3	0	7	3,00	% 30
TYT Matematik	40	19	1	20	18,75	% 47
Cevap Anahtarı	A DAEBBCBDCECCEDBABAEDADECACCBDEBBCCADDCADE					
Cevaplarınız	DAEB BD E CcDBA A AD C C BCA					

	S	D	Y	B%
Matematik-1	0	0	0	0
RASYONEL SAYILAR	1	1	0	100
Üslü ifadeler	1	1	0	100
Köklü ifadeler	1	1	0	100
Ondalık Sayılar	1	1	0	100
Mutlak Değerli Denklemler	1	0	0	0
Aralık Kavramı ve Basit Eşitsizlikler	1	0	0	0
Fonksiyonlarda İşlemler	1	1	0	100
Bölünebilme Kuralları	1	1	0	100
KÜMELER	1	0	0	0
Sayı Basamakları	1	1	0	100
Rutin Olmayan Problemler	5	2	0	40
Önermeler ve Bileşik Önermeler	1	1	0	100
Mutlak Değer Özellikleri	1	0	1	0
VERİ	1	1	0	100
Tek ve Çift Sayılar	1	1	0	100
Birinci Dereceden Bir Bilinmeyenli Denklemler	1	1	0	100
Yaş Problemleri	1	0	0	0
Sayı Problemleri	1	0	0	0
Yüzde, Kar-Zarar Problemleri	1	1	0	100
Hareket Problemleri	1	0	0	0

	Soru	Doğru	Yanlış	Boş	Net	Başarı
Tarih-1	5	4	0	1	4,00	% 80
Coğrafya-1	5	2	3	0	1,25	% 25
Felsefe	5	4	1	0	3,75	% 75
Din Kült. ve Ahl. Bil.	5	4	1	0	3,75	% 75
Felsefe (Seçmeli)	5	0	0	5	0,00	% 0
TYT Sosyal	20	14	5	1	12,75	% 64
Cevap Anahtarı	A ECEBDDAECEADBEDCAEBCBACDE					
Cevaplarınız	EC BDDbdaCAeBEDCAEBd					

	S	D	Y	B%
Tarih-1	0	0	0	0
İlk ve Orta Çağlarda İÇ Asya'daki Türk siyasi teşekküllerinin güç ve yönetim yapısını açıklar.	1	1	0	100
Anadolu'daki ilk Türk siyasi teşekküllerinin birbirleriyle ve çevre devletlerle olan ilişkilerini uzlaşma ve çatışma bağlamında yorumlar.	1	1	0	100
Avrupa düşüncesinde meydana gelen değişimleri ve bunların etkilerini analiz eder.	1	0	0	0
Mustafa Kemal'in Birinci Dünya Savaşı'na kadarki eğitim ve askerlik hayatını içinde bulunduğu toplumun siyasi, sosyal ve kültürel durumunu değerlendirir.	1	1	0	100
Millî Mücadele sonucunda kazanılan diplomatik başarıları ülkemizin bağımsızlığı açısından değerlendirir.	1	1	0	100
Coğrafya-1	0	0	0	0
Yeryüzündeki farklı iklim tiplerinin özellikleri ve dağılışı hakkında çıkarımlarda bulunur.	1	1	0	100
Bitki toplulukları ve türlerini genel özelliklerine göre sınıflandırır.	1	0	1	0
Bilgileri haritalara aktarmada kullanılan yöntem ve teknikleri açıklar.	1	0	1	0
Afetlerin oluşum nedenlerini ve özelliklerini açıklar.	1	0	1	0
Türkiye'de nüfusun tarihsel seyri sosyal ve ekonomik faktörler açısından değerlendirir.	1	1	0	100
Felsefe	0	0	0	0
Felsefeyi Tanıma	1	1	0	100
Felsefe ile Düşünme	1	0	1	0
Ahlak felsefesinin konusunu ve problemlerini açıklar.	1	1	0	100
FELSEFENİN TEMEL KONULARI VE PROBLEMLERİ	1	1	0	100
Bilim felsefesinin konusunu ve problemlerini açıklar.	1	1	0	100
Din Kült. ve Ahl. Bil.	0	0	0	0
İslam'da ibadet kavramını ve ibadetin kapsamını açıklar.	1	1	0	100
İslam Düşüncesinde İtikadi, Siyasi ve Fikhi Yorumlar	1	1	0	100
Bazı genç sahabilere örnek olan özelliklerini örnek alır.	1	1	0	100

	Soru	Doğru	Yanlış	Boş	Net	Başarı
Fizik	7	4	1	2	3,75	% 54
Kimya	7	4	3	0	3,25	% 46
Biyoloji	6	5	1	0	4,75	% 79
TYT Fen	20	13	5	2	11,75	% 59
Cevap Anahtarı	A BBADAACDEADECBBDCAE					
Cevaplarınız	BBA eA eEADbaBBBDcBe					

	S	D	Y	B%
Fizik	0	0	0	0
Yapışma (adezyon) ve birbirini tutma (kohezyon) olaylarını örneklerle açıklar.	1	1	0	100
Basınç ve basınç kuvveti kavramlarının katı, durgun sıvı ve gazlarda bağlı olduğu değişkenleri açıklar.	1	1	0	100
Renk	1	1	0	100
Sürtünme kuvvetinin bağlı olduğu değişkenleri analiz eder.	1	0	0	0
Elektrik akımı, direnç ve potansiyel farkı arasındaki ilişkiyi analiz eder.	1	0	1	0
İş, Enerji ve Güç	1	1	0	100
Kinîma	1	0	0	0
Kimya	0	0	0	0
Kimyanın Sembolik Dili	1	0	1	0
Atomun Yapısı	1	1	0	100
Güçlü Etkileşimler / Kovalent Bağ	1	1	0	100
Maddenin Fiziksel Hâlleri	1	1	0	100
Kimyasal Hesaplamalar / Sınırlayıcı Bileşen Hesaplamaları	1	0	1	0
Çözünme Süreci	1	0	1	0
Astifer ve Bazılar	1	1	0	100
Biyoloji	0	0	0	0
Eşeyli Üreme	1	1	0	100
Lizozom	1	1	0	100
Enzimler	1	1	0	100
Kan Grupları	1	1	0	100
Hayvanlar	1	0	1	0
Ekosistemde Madde ve Enerji Akışı	1	1	0	100

DİDAKTİK KALEM TYT 1

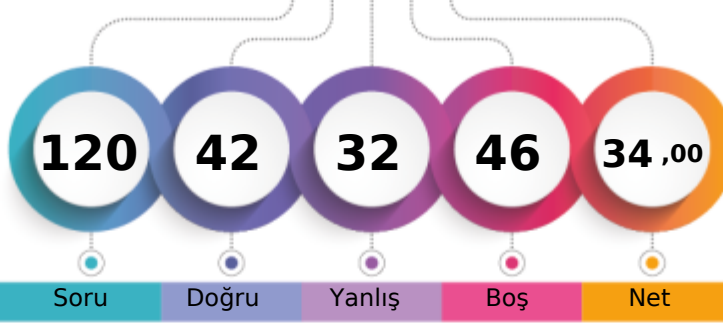

242,770 % 54,17

MANİSA / YUNUSEMRE
KEP AKADEMİ 12.SAYISAL12 - 12142
AYŞENUR DOĞRU

1. Öğrenci

Sizin yeriniz
(17867.)

Sonuncu Öğrenci

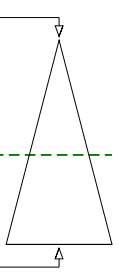

Soru Doğru Yanlış Boş Net

Şube Kurum İlçe İl Genel

Öğrenci Sıra No 72 240 310 899 17867 % 54,17

Sınava Katılan Öğrenci Sayısı 99 311 434 1876 32984

	Soru	Doğru	Yanlış	Boş	Net	Başarı
TYT Türkçe	40	19	16	5	15,00	% 38
Cevap Anahtarı	A CEBABDCAEEABDADCCEBDADCCBEADCCDADBEEDBAC					
Cevaplarınız	bEcABDbA EdBdDCacDace Edb CC A dbeDdAe					

	S	D	Y	B%
Türkçe	0	0	0	0
Sözcükler Arası Anlam İlişkileri	2	1	1	50
Söz Öbeklerinde Anlam	1	1	0	100
Sözcükte Anlam	1	0	1	0
Verilen Sözlere Anlamlı Cümle Oluşturma	1	1	0	100
Parçadaki Cümlelerin İçerik ve Özellikleri	2	2	0	100
Cümleyi Yorumlama ve Açıklama	2	1	1	50
Ad Söylü Sözcükler - Karma	2	1	0	50
KARMA DİL BİLGİSİ	1	0	1	0
Bitişik ve Ayrı Yazılan Kelimeler	2	2	0	100
Noktalama İşaretleri - Karma	1	0	1	0
Noktalı Virgül	1	1	0	100
Paragrafı İkiye Ayırma	1	1	0	100
Paragrafta Anlatım Akışını Bozan Cümle	1	1	0	100
Cümlelerden Paragraf Oluşturma	1	0	1	0
Paragrafta Boş Bırakılan Yerleri Tamamlama	2	0	2	0
Paragrafta Ana Düşünce (Ana Fikir)	5	2	2	40
Paragrafın Yorumlanması	6	2	4	33
Paragrafta Yardımcı Düşünceler	7	3	1	43
Paragrafın Karşılık Olduğu Soruyu Belirleme	1	0	1	0

	Soru	Doğru	Yanlış	Boş	Net	Başarı
Matematik-1	30	9	0	21	9,00	% 30
Geometri	10	2	1	7	1,75	% 18
TYT Matematik	40	11	1	28	10,75	% 27
Cevap Anahtarı	A DAEBBCDCECCEDBABAEDADECACCBDEBBACDDCADE					
Cevaplarınız	D EB D E C B A D cB A					

	S	D	Y	B%
Matematik-1	0	0	0	0
RASYONEL SAYILAR	1	1	0	100
Üslü ifadeler	1	0	0	0
Köklü ifadeler	1	1	0	100
Ondalık Sayılar	1	1	0	100
Mutlak Değerli Denklemler	1	0	0	0
Aralık Kavramı ve Basit Eşitsizlikler	1	0	0	0
Fonksiyonlarda İşlemler	1	0	0	0
Bölünebilme Kuralları	1	1	0	100
KÜMELER	1	0	0	0
Sayı Basamakları	1	1	0	100
Rutin Olmayan Problemler	5	2	0	40
Önermeler ve Bileşik Önermeler	1	1	0	100
Mutlak Değer Özellikleri	1	0	0	0
VERİ	1	0	0	0
Tek ve Çift Sayılar	1	1	0	100
Birinci Dereceden Bir Bilinmeyenli Denklemler	1	0	0	0
Yaş Problemleri	1	0	0	0
Sayı Problemleri	1	0	0	0
Yüzde, Kar-Zarar Problemleri	1	0	0	0
Hareket Problemleri	1	0	0	0

	Soru	Doğru	Yanlış	Boş	Net	Başarı
Tarih-1	5	2	1	2	1,75	% 35
Coğrafya-1	5	2	3	0	1,25	% 25
Felsefe	5	3	2	0	2,50	% 50
Din Kült. ve Ahl. Bil.	5	2	1	2	1,75	% 35
Felsefe (Seçmeli)	5	0	0	5	0,00	% 0
TYT Sosyal	20	9	7	4	7,25	% 36
Cevap Anahtarı	A ECEBDDAECEADBEDCAEBCBACDE					
Cevaplarınız	E d DbbaECAeBec EBe					

	S	D	Y	B%
Tarih-1	0	0	0	0
İlk ve Orta Çağlarda İÇ Asya'daki Türk siyasi teşekküllerinin güç ve yönetim yapısını açıklar.	1	1	0	100
Anadolu'daki ilk Türk siyasi teşekküllerinin birbirleriyle ve çevre devletlerle olan ilişkilerini uzlaşma ve çatışma bağlamında yorumlar.	1	0	0	0
Avrupa düşüncesinde meydana gelen değişimleri ve bunların etkilerini analiz eder.	1	0	1	0
Mustafa Kemal'in Birinci Dünya Savaşı'na kadarki eğitim ve askerlik hayatını içinde bulunduğu toplumun siyasi, sosyal ve kültürel durumunu değerlendirir.	1	1	0	100
Coğrafya-1	0	0	0	0
Yeryüzündeki farklı iklim tiplerinin özellikleri ve dağılımı hakkında çıkarımlarda bulunur.	1	0	1	0
Bitki toplulukları ve türlerini genel özelliklerine göre sınıflandırır.	1	0	1	0
Bilgileri haritalara aktarmada kullanılan yöntem ve teknikleri açıklar.	1	0	1	0
Afetlerin oluşum nedenlerini ve özelliklerini açıklar.	1	1	0	100
Türkiye'de nüfusun tarihsel seyri sosyal ve ekonomik faktörler açısından değerlendirir.	1	1	0	100
Felsefe	0	0	0	0
Felsefeyi Tanıma	1	1	0	100
Felsefe ile Düşünme	1	0	1	0
Ahlak felsefesinin konusunu ve problemlerini açıklar.	1	1	0	100
FELSEFENİN TEMEL KONULARI VE PROBLEMLERİ	1	1	0	100
Bilim felsefesinin konusunu ve problemlerini açıklar.	1	0	1	0
Din Kült. ve Ahl. Bil.	0	0	0	0
İslam'da ibadet kavramını ve ibadetin kapsamını açıklar.	1	0	0	0
İslam Düşüncesinde İtikadi, Siyasi ve Fikhi Yorumlar	1	0	0	0
Bazı genç sahabilere örnek olan özelliklerini örnek alır.	1	1	0	100

	Soru	Doğru	Yanlış	Boş	Net	Başarı
Fizik	7	1	1	5	0,75	% 11
Kimya	7	1	5	1	-0,25	% 0
Biyoloji	6	1	2	3	0,50	% 8
TYT Fen	20	3	8	9	1,00	% 5
Cevap Anahtarı	A BBADAACDEADECBBDCAE					
Cevaplarınız	B b Dceb bac Ac					

	S	D	Y	B%
Fizik	0	0	0	0
Yapışma (adezyon) ve birbirini tutma (kohezyon) olaylarını örneklerle açıklar.	1	1	0	100
Basınç ve basınç kuvveti kavramlarının katı, durgun sıvı ve gazlarda bağlı olduğu değişkenleri açıklar.	1	0	0	0
Renk	1	0	1	0
Sürtünme kuvvetinin bağlı olduğu değişkenleri analiz eder.	1	0	0	0
Elektrik akımı, direnç ve potansiyel farkı arasındaki ilişkiyi analiz eder.	1	0	0	0
İş, Enerji ve Güç	1	0	0	0
Kinma	1	0	0	0
Kimya	0	0	0	0
Kimyanın Sembolik Dili	1	1	0	100
Atomun Yapısı	1	0	1	0
Güçlü Etkileşimler / Kovalent Bağ	1	0	1	0
Maddenin Fiziksel Hâlleri	1	0	1	0
Kimyasal Hesaplamalar / Sınırlayıcı Bileşen Hesaplamaları	1	0	0	0
Çözünme Süreci	1	0	1	0
Astiller ve Bazılar	1	0	1	0
Biyoloji	0	0	0	0
Eşeyli Üreme	1	0	1	0
Lizozom	1	0	0	0
Enzimler	1	0	0	0
Kan Grupları	1	0	0	0
Hayvanlar	1	1	0	100
Ekosistemde Madde ve Enerji Akışı	1	0	1	0

DİDAKTİK KALEM TYT 1



354,940

%

6,14

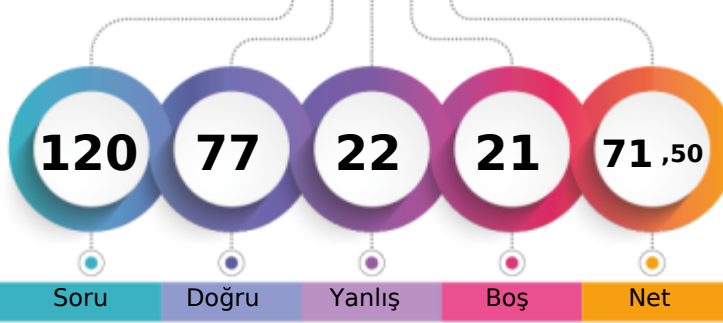
MANİSA / YUNUSEMRE
KEP AKADEMİ 12.SAYISAL12 - 16005
AYŞENUR SUNKUR

1. Öğrenci

Sizin yeriniz
(2024.)

Sonuncu Öğrenci

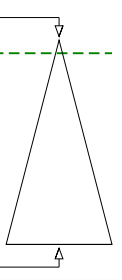

Şube	Kurum	İlçe	İl	Genel
Öğrenci Sıra No	10	54	63	137
Sınava Katılan Öğrenci Sayısı	99	311	434	1876
				2024 % 6,14
				32984

	Soru	Doğru	Yanlış	Boş	Net	Başarı
TYT Türkçe	40	29	8	3	27,00	% 68
Cevap Anahtarı	B	BEACDCBAEEBACDAEDBCACDDAEBCCADDCBDBACEB				
Cevaplarınız		eEACDCBAc ACDAbDcCAeDeADEB CADEdDDBACEB				

	S	D	Y	B%
Türkçe	0	0	0	0
Sözcükler Arası Anlam İlişkileri	2	2	0	100
Söz Öbeklerinde Anlam	1	1	0	100
Sözcükte Anlam	1	0	1	0
Verilen Sözlere Anlamlı Cümle Oluşturma	1	1	0	100
Parçadaki Cümlelerin İçerik ve Özellikleri	2	2	0	100
Cümleyi Yorumlama ve Açıklama	2	2	0	100
Ad Söylü Sözcükler - Karma	2	0	1	0
KARMA DİL BİLGİSİ	1	1	0	100
Bitişik ve Ayrı Yazılan Kelimeler	2	1	0	50
Noktalama İşaretleri - Karma	1	1	0	100
Noktalı Virgül	1	1	0	100
Paragrafı İkiye Ayırma	1	1	0	100
Paragrafta Anlatım Akışını Bozan Cümle	1	1	0	100
Cümlelerden Paragraf Oluşturma	1	0	1	0
Paragrafta Boş Bırakılan Yerleri Tamamlama	2	1	1	50
Paragrafta Ana Düşünce (Ana Fikir)	5	4	1	80
Paragrafın Yorumlanması	6	3	3	50
Paragrafta Yardımcı Düşünceler	7	6	0	86
Paragrafın Karşılık Olduğu Soruyu Belirleme	1	1	0	100

	Soru	Doğru	Yanlış	Boş	Net	Başarı
Matematik-1	30	16	6	8	14,50	% 48
Geometri	10	2	0	8	2,00	% 20
TYT Matematik	40	18	6	16	16,50	% 41
Cevap Anahtarı	B	ADBBCEECBCDEDCBBEADAACDECEBDCABBCCDDEAD				
Cevaplarınız		ADcBCEEdB DEcCcBdA CDE Aa B D				

	S	D	Y	B%
Matematik-1	0	0	0	0
RASYONEL SAYILAR	1	1	0	100
Üslü ifadeler	1	1	0	100
Köklü ifadeler	1	1	0	100
Ondalık Sayılar	1	0	1	0
Mutlak Değerli Denklemler	1	1	0	100
Aralık Kavramı ve Basit Eşitsizlikler	1	1	0	100
Fonksiyonlarda İşlemler	1	1	0	100
Bölünebilme Kuralları	1	1	0	100
KÜMELER	1	0	0	0
Sayı Basamakları	1	1	0	100
Rutin Olmayan Problemler	5	1	1	20
Önermeler ve Bileşik Önermeler	1	1	0	100
Mutlak Değer Özellikleri	1	1	0	100
VERİ	1	0	1	0
Tek ve Çift Sayılar	1	1	0	100
Birinci Dereceden Bir Bilinmeyenli Denklemler	1	1	0	100
Yaş Problemleri	1	0	1	0
Sayı Problemleri	1	0	1	0
Yüzde, Kar-Zarar Problemleri	1	0	0	0
Hareket Problemleri	1	1	0	100

	Soru	Doğru	Yanlış	Boş	Net	Başarı
Tarih-1	5	4	1	0	3,75	% 75
Coğrafya-1	5	3	2	0	2,50	% 50
Felsefe	5	4	1	0	3,75	% 75
Din Küll. ve Ahl. Bil.	5	5	0	0	5,00	% 100
Felsefe (Seçmeli)	5	0	0	5	0,00	% 0
TYT Sosyal	20	16	4	0	15,00	% 75
Cevap Anahtarı	B	CEDEBEDACEDADBECECCABECBAD				
Cevaplarınız		bEDEBEDbbEDAcbEECCAB				

	S	D	Y	B%
Tarih-1	0	0	0	0
İlk ve Orta Çağlarda İÇ Asya'daki Türk siyasi teşekküllerinin güç ve yönetim yapısını açıklar.	1	1	0	100
Anadolu'daki ilk Türk siyasi teşekküllerinin birbirleriyle ve çevre devletlerle olan ilişkilerini uzlaşma ve çatışma bağlamında açıklar.	1	0	1	0
Avrupa düşüncesinde meydana gelen değişimleri ve bunların etkilerini analiz eder.	1	1	0	100
Mustafa Kemal'in Birinci Dünya Savaşı'na kadarki eğitim ve askerlik hayatını içinde bulunduğu toplumun siyasi, sosyal ve kültürel durumunu analiz eder.	1	1	0	100
Millî Mücadele sonucunda kazanılan diplomatik başarıları ülkemizin bağımsızlığı açısından değerlendirir.	1	1	0	100
Coğrafya-1	0	0	0	0
Yeryüzündeki farklı iklim tiplerinin özellikleri ve dağılışı hakkında çıkarımlarda bulunur.	1	1	0	100
Bitki toplulukları ve türlerini genel özelliklerine göre sınıflandırır.	1	0	1	0
Bilgileri haritalara aktarmada kullanılan yöntem ve teknikleri açıklar.	1	1	0	100
Afetlerin oluşum nedenlerini ve özelliklerini açıklar.	1	1	0	100
Türkiye'de nüfusun tarihsel seyri sosyal ve ekonomik faktörler açısından değerlendirir.	1	0	1	0
Felsefe	0	0	0	0
Felsefeyi Tanıma	1	1	0	100
Felsefe ile Düşünme	1	0	1	0
Ahlak felsefesinin konusunu ve problemlerini açıklar.	1	1	0	100
FELSEFENİN TEMEL KONULARI VE PROBLEMLERİ	1	1	0	100
Bilim felsefesinin konusunu ve problemlerini açıklar.	1	1	0	100
Din Küll. ve Ahl. Bil.	0	0	0	0
İslam'da ibadet kavramını ve ibadetin kapsamını açıklar.	1	1	0	100
İslam Düşüncesinde İtikadi, Siyasi ve Fikhi Yorumlar	1	1	0	100
Bazı genç sahabilere örnek olan özelliklerini örnek alır.	1	1	0	100

	Soru	Doğru	Yanlış	Boş	Net	Başarı
Fizik	7	6	1	0	5,75	% 82
Kimya	7	4	1	2	3,75	% 54
Biyoloji	6	4	2	0	3,50	% 58
TYT Fen	20	14	4	2	13,00	% 65
Cevap Anahtarı	B	ADBBCAAEEADBCBBAEDC				
Cevaplarınız		ADBBAAED eD CBBcEdB				

	S	D	Y	B%
Fizik	0	0	0	0
Yapışma (adezyon) ve birbirini tutma (kohezyon) olaylarını örneklerle açıklar.	1	1	0	100
Basınç ve basınç kuvveti kavramlarının katı, durgun sıvı ve gazlarda bağlı olduğu değişkenleri açıklar.	1	1	0	100
Renk	1	1	0	100
Sürtünme kuvvetinin bağlı olduğu değişkenleri analiz eder.	1	1	0	100
Elektrik akımı, direnç ve potansiyel farkı arasındaki ilişkiyi analiz eder.	1	1	0	100
İş, Enerji ve Güç	1	1	0	100
Kinîma	1	0	1	0
Kimya	0	0	0	0
Kimyanın Sembolik Dili	1	1	0	100
Atomun Yapısı	1	1	0	100
Güçlü Etkileşimler / Kovalent Bağ	1	0	1	0
Maddenin Fiziksel Hâlleri	1	1	0	100
Kimyasal Hesaplamalar / Sınırlayıcı Bileşen Hesaplamaları	1	0	0	0
Çözüm Süreci	1	1	0	100
Astirler ve Bazılar	1	0	0	0
Biyoloji	0	0	0	0
Eşeyli Üreme	1	1	0	100
Lizozom	1	1	0	100
Enzimler	1	1	0	100
Kan Grupları	1	0	1	0
Hayvanlar	1	0	1	0
Ekosistemde Madde ve Enerji Akışı	1	1	0	100

DİDAKTİK KALEM TYT 1

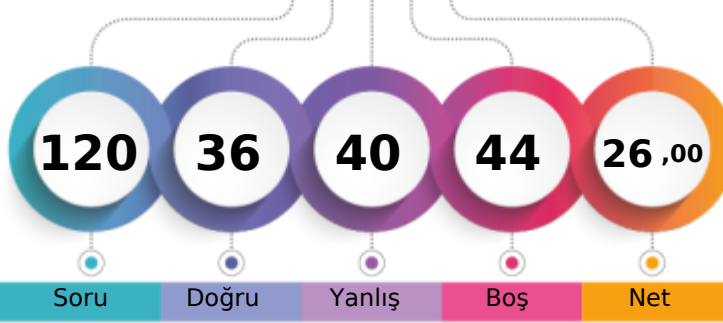

218,485 % 70,79

MANİSA / YUNUSEMRE
KEP AKADEMİ 12.SAYISAL12 - 0
AYTEN UZUN

1. Öğrenci

Sizin yeriniz
(23348.)

Sonucu Öğrenci

Soru

Doğru

Yanlış

Boş

Net

Şube

Kurum

İlçe

İl

Genel

Öğrenci Sıra No

81

267

359

1229

23348 % 70,79

Sınava Katılan Öğrenci Sayısı

99

311

434

1876

32984

		Soru	Doğru	Yanlış	Boş	Net	Başarı
TYT Türkçe		40	20	18	2	15,50	% 39
Cevap Anahtarı	A	CEBABDCAEEABDADCCEBDADCCBEBDBAC					
Cevaplarınız		CdeAaDCAa acdCaCEBDdeeCaBDaCeAbdEBbBAe					

Türkçe	S	D	Y	B%
Sözcükler Arası Anlam İlişkileri	2	2	0	100
Söz Öbeklerinde Anlam	1	0	1	0
Sözcükte Anlam	1	0	1	0
Verilen Sözlere Anlamlı Cümle Oluşturma	1	0	1	0
Parçadaki Cümlelerin İçerik ve Özellikleri	2	2	0	100
Cümleyi Yorumlama ve Açıklama	2	2	0	100
Ad Söylü Sözcükler - Karma	2	0	1	0
KARMA DİL BİLGİSİ	1	0	0	0
Bitişik ve Ayrı Yazılan Kelimeler	2	0	2	0
Noktalama İşaretleri - Karma	1	0	1	0
Noktalı Virgöl	1	1	0	100
Paragrafı İkiye Ayırma	1	0	1	0
Paragrafta Anlatım Akışını Bozan Cümle	1	1	0	100
Cümlelerden Paragraf Oluşturma	1	1	0	100
Paragrafta Boş Bırakılan Yerleri Tamamlama	2	2	0	100
Paragrafta Ana Düşünce (Ana Fikir)	5	2	3	40
Paragrafın Yorumlanması	6	2	4	33
Paragrafta Yardımcı Düşünceler	7	4	3	57
Paragrafın Karşılık Olduğu Soruyu Belirleme	1	1	0	100

		Soru	Doğru	Yanlış	Boş	Net	Başarı
Matematik-1		30	5	6	19	3,50	% 12
Geometri		10	0	0	10	0,00	% 0
TYT Matematik		40	5	6	29	3,50	% 9
Cevap Anahtarı	A	DAEBBCBDCCECCEDBABAEDADECACCBDEBBBCADDCADE					
Cevaplarınız		D Ee EaCdbc Bb					

Matematik-1	S	D	Y	B%
RASYONEL SAYILAR	1	1	0	100
Üslü ifadeler	1	0	0	0
Köklü ifadeler	1	1	0	100
Ondalık Sayılar	1	0	1	0
Mutlak Değerli Denklemler	1	0	0	0
Aralık Kavramı ve Basit Eşitsizlikler	1	0	0	0
Fonksiyonlarda İşlemler	1	0	0	0
Bölünebilme Kuralları	1	0	0	0
KÜMELER	1	0	0	0
Sayı Basamakları	1	1	0	100
Rutin Olmayan Problemler	5	0	1	0
Önermeler ve Bileşik Önermeler	1	1	0	100
Mutlak Değer Özellikleri	1	0	1	0
VERİ	1	0	1	0
Tek ve Çift Sayılar	1	0	1	0
Birinci Dereceden Bir Bilinmeyenli Denklemler	1	0	0	0
Yaş Problemleri	1	0	0	0
Sayı Problemleri	1	0	0	0
Yüzde, Kar-Zarar Problemleri	1	0	0	0
Hareket Problemleri	1	0	0	0

		Soru	Doğru	Yanlış	Boş	Net	Başarı
Tarih-1		5	3	0	2	3,00	% 60
Coğrafya-1		5	0	3	2	-0,75	% 0
Felsefe		5	3	1	1	2,75	% 55
Din Kült. ve Ahl. Bil.		5	3	2	0	2,50	% 50
Felsefe (Seçmeli)		5	0	0	5	0,00	% 0
TYT Sosyal		20	9	6	5	7,50	% 38
Cevap Anahtarı	A	ECEBDDAECEADBEDCAEBCBACDE					
Cevaplarınız		E EB bcc AbBE CbEBd					

Tarih-1	S	D	Y	B%
İlk ve Orta Çağlarda İÇ Asya'daki Türk siyasi teşekküllerinin güç ve yönetim yapısını açıklar.	1	1	0	100
Anadolu'daki ilk Türk siyasi teşekküllerinin birbirleriyle ve çevre devletlerle olan ilişkilerini uzlaşma ve çatışma bağlamında açıklar.	1	0	0	0
Avrupa düşüncesinde meydana gelen değişimleri ve bunların etkilerini analiz eder.	1	1	0	100
Mustafa Kemal'in Birinci Dünya Savaşı'na kadarki eğitim ve askerlik hayatını içinde bulunduğu toplumun siyasi, sosyal ve kültürel durumunu analiz eder.	1	1	0	100
Millî Mücadele sonucunda kazanılan diplomatik başarıları ülkemizin bağımsızlığı açısından değerlendirir.	1	0	0	0
Coğrafya-1	0	0	0	0
Yeryüzündeki farklı iklim tiplerinin özellikleri ve dağılımı hakkında çıkarımlarda bulunur.	1	0	0	0
Bitki toplulukları ve türlerini genel özelliklerine göre sınıflandırır.	1	0	1	0
Bilgileri haritalara aktarmada kullanılan yöntem ve teknikleri açıklar.	1	0	1	0
Afetlerin oluşum nedenlerini ve özelliklerini açıklar.	1	0	1	0
Türkiye'de nüfusun tarihsel seyri sosyal ve ekonomik faktörler açısından değerlendirir.	1	0	0	0
Felsefe	0	0	0	0
Felsefeyi Tanıma	1	1	0	100
Felsefe ile Düşünme	1	0	1	0
Ahlak felsefesinin konusunu ve problemlerini açıklar.	1	1	0	100
FELSEFENİN TEMEL KONULARI VE PROBLEMLERİ	1	1	0	100
Bilim felsefesinin konusunu ve problemlerini açıklar.	1	0	0	0
Din Kült. ve Ahl. Bil.	0	0	0	0
İslam'da ibadet kavramını ve ibadetin kapsamını açıklar.	1	1	0	100
İslam Düşüncesinde İtikadi, Siyasi ve Fikhi Yorumlar	1	0	1	0
Bazı genç sahabilere örnek olan özelliklerini örnek alır.	1	1	0	100

		Soru	Doğru	Yanlış	Boş	Net	Başarı
Fizik		7	1	3	3	0,25	% 4
Kimya		7	0	4	3	-1,00	% 0
Biyoloji		6	1	3	2	0,25	% 4
TYT Fen		20	2	10	8	-0,50	% 0
Cevap Anahtarı	A	BBADAACDEADECBBDCAE					
Cevaplarınız		dc Ab b e aaB eba					

Fizik	S	D	Y	B%
Yapışma (adezyon) ve birbirini tutma (kohezyon) olaylarını örneklerle açıklar.	1	0	0	0
Basınç ve basınç kuvveti kavramlarının katı, durgun sıvı ve gazlarda bağlı olduğu değişkenleri açıklar.	1	0	1	0
Renk	1	0	1	0
Sürtünme kuvvetinin bağlı olduğu değişkenleri analiz eder.	1	0	0	0
Elektrik akımı, direnç ve potansiyel farkı arasındaki ilişkiyi analiz eder.	1	1	0	100
İş, Enerji ve Güç	1	0	1	0
Kinîma	1	0	0	0
Kimya	0	0	0	0
Kimyanın Sembolik Dili	1	0	0	0
Atomun Yapısı	1	0	1	0
Güçlü Etkileşimler / Kovalent Bağ	1	0	0	0
Maddenin Fiziksel Hâlleri	1	0	1	0
Kimyasal Hesaplamalar / Sınırlayıcı Bileşen Hesaplamaları	1	0	0	0
Çözünme Süreci	1	0	1	0
Astirler ve Bazılar	1	0	1	0
Biyoloji	0	0	0	0
Eşeyli Üreme	1	1	0	100
Lizozom	1	0	0	0
Enzimler	1	0	0	0
Kan Grupları	1	0	1	0
Hayvanlar	1	0	1	0
Ekosistemde Madde ve Enerji Akışı	1	0	1	0

DİDAKTİK KALEM TYT 1



253,135

%

46,92

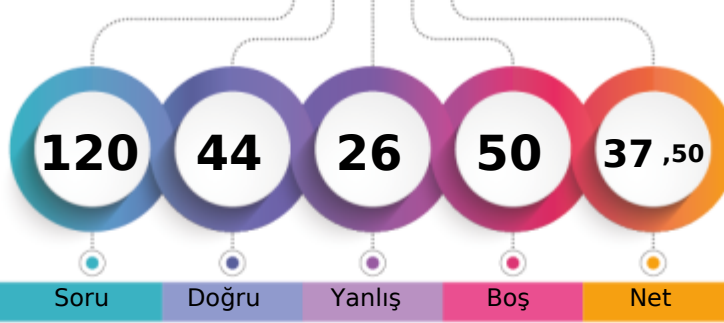
MANİSA / YUNUSEMRE
KEP AKADEMİ 12.SAYISAL12 - 12079
BEGÜM MALKOÇ

1. Öğrenci

Sizin yeriniz
(15475.)

Sonuncu Öğrenci

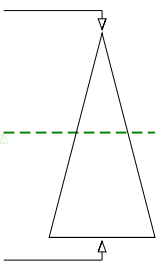

Soru Doğru Yanlış Boş Net

Şube Kurum İlçe İl Genel

Öğrenci Sıra No 63 216 276 758 15475 % 46,92

Sınava Katılan Öğrenci Sayısı 99 311 434 1876 32984

	Soru	Doğru	Yanlış	Boş	Net	Başarı
TYT Türkçe	40	20	14	6	16,50	% 41
Cevap Anahtarı	A CEBABDCAEEABDADCDEBDADCCDEBACCDDADBEBDBAC					
Cevaplarınız	CbedBDDA dD bCEBDD aeEBDAeCDbDdEBEBdC					

	S	D	Y	B%
Türkçe	0	0	0	0
Sözcükler Arası Anlam İlişkileri	2	1	1	50
Söz Öbeklerinde Anlam	1	0	1	0
Sözcükte Anlam	1	0	1	0
Verilen Sözlere Anlamlı Cümle Oluşturma	1	1	0	100
Parçadaki Cümlelerin İçerik ve Özellikleri	2	2	0	100
Cümleyi Yorumlama ve Açıklama	2	1	1	50
Ad Söylü Sözcükler - Karma	2	0	0	0
KARMA DİL BİLGİSİ	1	0	0	0
Bitişik ve Ayrı Yazılan Kelimeler	2	1	1	50
Noktalama İşaretleri - Karma	1	0	0	0
Noktalı Virgöl	1	0	0	0
Paragrafı İkiye Ayırma	1	0	1	0
Paragrafta Anlatım Akışını Bozan Cümle	1	1	0	100
Cümlelerden Paragraf Oluşturma	1	1	0	100
Paragrafta Boş Bırakılan Yerleri Tamamlama	2	2	0	100
Paragrafta Ana Düşünce (Ana Fikir)	5	3	2	60
Paragrafın Yorumlanması	6	3	2	50
Paragrafta Yardımcı Düşünceler	7	3	4	43
Paragrafın Karşılık Olduğu Soruyu Belirleme	1	1	0	100

	Soru	Doğru	Yanlış	Boş	Net	Başarı
Matematik-1	30	6	4	20	5,00	% 17
Geometri	10	1	1	8	0,75	% 8
TYT Matematik	40	7	5	28	5,75	% 14
Cevap Anahtarı	A DAEBBCBDCECCEDBABAEDADECACCBDEBBCCADDCADE					
Cevaplarınız	e EB E c A d e C B aB					

	S	D	Y	B%
Matematik-1	0	0	0	0
RASYONEL SAYILAR	1	0	1	0
Üslü ifadeler	1	0	0	0
Köklü ifadeler	1	1	0	100
Ondalık Sayılar	1	1	0	100
Mutlak Değerli Denklemler	1	0	0	0
Aralık Kavramı ve Basit Eşitsizlikler	1	0	0	0
Fonksiyonlarda İşlemler	1	0	0	0
Bölünebilme Kuralları	1	0	0	0
KÜMELER	1	0	0	0
Sayı Basamakları	1	1	0	100
Rutin Olmayan Problemler	5	0	1	0
Önermeler ve Bileşik Önermeler	1	0	0	0
Mutlak Değer Özellikleri	1	0	1	0
VERİ	1	0	0	0
Tek ve Çift Sayılar	1	0	0	0
Birinci Dereceden Bir Bilinmeyenli Denklemler	1	1	0	100
Yaş Problemleri	1	0	0	0
Sayı Problemleri	1	0	1	0
Yüzde, Kar-Zarar Problemleri	1	0	0	0
Hareket Problemleri	1	0	0	0

	Soru	Doğru	Yanlış	Boş	Net	Başarı
Tarih-1	5	4	0	1	4,00	% 80
Coğrafya-1	5	4	0	1	4,00	% 80
Felsefe	5	3	1	1	2,75	% 55
Din Kült. ve Ahl. Bil.	5	4	1	0	3,75	% 75
Felsefe (Seçmeli)	5	0	0	5	0,00	% 0
TYT Sosyal	20	15	2	3	14,50	% 73
Cevap Anahtarı	A ECEBDDAECEADBEDCAEBCBACDE					
Cevaplarınız	CEBDDAE CADAe CAEBE					

	S	D	Y	B%
Tarih-1	0	0	0	0
İlk ve Orta Çağlarda İÇ Asya'daki Türk siyasi teşekküllerinin güç ve yönetim yapısını açıklar.	1	0	0	0
Anadolu'daki ilk Türk siyasi teşekküllerinin birbirleriyle ve çevre devletlerle olan ilişkilerini uzlaşma ve çatışma bağlamında açıklar.	1	1	0	100
Avrupa düşüncesinde meydana gelen değişimleri ve bunların etkilerini analiz eder.	1	1	0	100
Mustafa Kemal'in Birinci Dünya Savaşı'na kadarki eğitim ve askerlik hayatını içinde bulunduğu toplumun siyasi, sosyal ve kültürel durumunu analiz eder.	1	1	0	100
Millî Mücadele sonucunda kazanılan diplomatik başarıları ülkemizin bağımsızlığı açısından değerlendirir.	1	1	0	100
Coğrafya-1	0	0	0	0
Yeryüzündeki farklı iklim tiplerinin özellikleri ve dağılışı hakkında çıkarımlarda bulunur.	1	1	0	100
Bitki toplulukları ve türlerini genel özelliklerine göre sınıflandırır.	1	1	0	100
Bilgileri haritalara aktarmada kullanılan yöntem ve teknikleri açıklar.	1	1	0	100
Afetlerin oluşum nedenlerini ve özelliklerini açıklar.	1	0	0	0
Türkiye'de nüfusun tarihsel seyri sosyal ve ekonomik faktörler açısından değerlendirir.	1	1	0	100
Felsefe	0	0	0	0
Felsefeyi Tanıma	1	1	0	100
Felsefe ile Düşünme	1	1	0	100
Ahlak felsefesinin konusunu ve problemlerini açıklar.	1	0	1	0
FELSEFENİN TEMEL KONULARI VE PROBLEMLERİ	1	1	0	100
Bilim felsefesinin konusunu ve problemlerini açıklar.	1	0	0	0
Din Kült. ve Ahl. Bil.	0	0	0	0
İslam'da ibadet kavramını ve ibadetin kapsamını açıklar.	1	1	0	100
İslam Düşüncesinde İtikadi, Siyasi ve Fikhi Yorumlar	1	1	0	100
Bazı genç sahabilere örnek olan özelliklerini örnek alır.	1	1	0	100

	Soru	Doğru	Yanlış	Boş	Net	Başarı
Fizik	7	1	3	3	0,25	% 4
Kimya	7	0	1	6	-0,25	% 0
Biyoloji	6	1	1	4	0,75	% 13
TYT Fen	20	2	5	13	0,75	% 4
Cevap Anahtarı	A BBADAACDEADECBBDCAE					
Cevaplarınız	dAa b b c A					

	S	D	Y	B%
Fizik	0	0	0	0
Yapışma (adezyon) ve birbirini tutma (kohezyon) olaylarını örneklerle açıklar.	1	0	0	0
Basınç ve basınç kuvveti kavramlarının katı, durgun sıvı ve gazlarda bağlı olduğu değişkenleri açıklar.	1	0	1	0
Renk	1	1	0	100
Sürtünme kuvvetinin bağlı olduğu değişkenleri analiz eder.	1	0	1	0
Elektrik akımı, direnç ve potansiyel farkı arasındaki ilişkiyi analiz eder.	1	0	0	0
İş, Enerji ve Güç	1	0	1	0
Kinîma	1	0	0	0
Kimya	0	0	0	0
Kimyanın Sembolik Dili	1	0	0	0
Atomun Yapısı	1	0	0	0
Güçlü Etkileşimler / Kovalent Bağ	1	0	0	0
Maddenin Fiziksel Hâlleri	1	0	1	0
Kimyasal Hesaplamalar / Sınırlayıcı Bileşen Hesaplamaları	1	0	0	0
Çözünme Süreci	1	0	0	0
Astifer ve Bazılar	1	0	0	0
Biyoloji	0	0	0	0
Eşeyli Üreme	1	0	1	0
Lizozom	1	0	0	0
Enzimler	1	0	0	0
Kan Grupları	1	0	0	0
Hayvanlar	1	1	0	100
Ekosistemde Madde ve Enerji Akışı	1	0	0	0

DİDAKTİK KALEM TYT 1

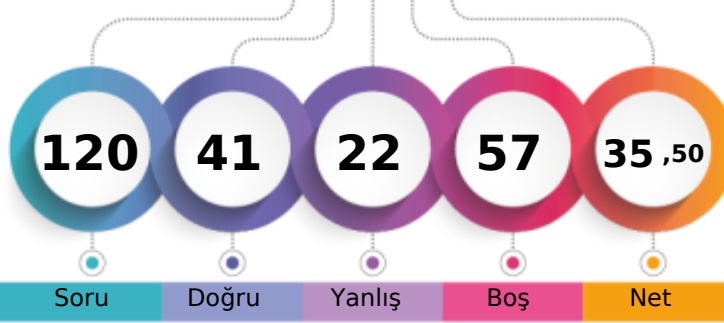

247,535 % 50,73

MANİSA / YUNUSEMRE
KEP AKADEMİ 12.SAYISAL12 - 12240
BEGÜM SAROHAN

1. Öğrenci

Sizin yeriniz
(16732.)

Sonuncu Öğrenci

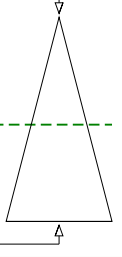

Soru Doğru Yanlış Boş Net

Şube Kurum İlçe İl Genel

Öğrenci Sıra No 70 232 296 829 16732 % 50,73

Sınava Katılan Öğrenci Sayısı 99 311 434 1876 32984

	Soru	Doğru	Yanlış	Boş	Net	Başarı
TYT Türkçe	40	18	14	8	14,50	% 36
Cevap Anahtarı	A	CEBABDCAEEABDADCDEBDADCCBEBACDADBEBDBAC				
Cevaplarınız		CbeABDbA d dDAC dEBDdeeCE D ae dccDBAC				

	S	D	Y	B%
Türkçe	0	0	0	0
Sözcükler Arası Anlam İlişkileri	2	2	0	100
Söz Öbeklerinde Anlam	1	0	1	0
Sözcükte Anlam	1	0	1	0
Verilen Sözlere Anlamlı Cümle Oluşturma	1	1	0	100
Parçadaki Cümlelerin İçerik ve Özellikleri	2	2	0	100
Cümleyi Yorumlama ve Açıklama	2	1	1	50
Ad Söylü Sözcükler - Karma	2	0	0	0
KARMA DİL BİLGİSİ	1	0	1	0
Bitişik ve Ayrı Yazılan Kelimeler	2	1	1	50
Noktalama İşaretleri - Karma	1	1	0	100
Noktalı Virgül	1	1	0	100
Paragrafı İkiye Ayırma	1	0	0	0
Paragrafta Anlatım Akışını Bozan Cümle	1	0	1	0
Cümlelerden Paragraf Oluşturma	1	1	0	100
Paragrafta Boş Bırakılan Yerleri Tamamlama	2	1	0	50
Paragrafta Ana Düşünce (Ana Fikir)	5	0	5	0
Paragrafın Yorumlanması	6	2	3	33
Paragrafta Yardımcı Düşünceler	7	4	0	57
Paragrafın Karşılık Olduğu Soruyu Belirleme	1	1	0	100

	Soru	Doğru	Yanlış	Boş	Net	Başarı
Matematik-1	30	4	1	25	3,75	% 13
Geometri	10	0	0	10	0,00	% 0
TYT Matematik	40	4	1	35	3,75	% 9
Cevap Anahtarı	A	DAEBBCBDCCECCEDBABAEDADECACCBDEBBCADDCADE				
Cevaplarınız		D E E E c				

	S	D	Y	B%
Matematik-1	0	0	0	0
RASYONEL SAYILAR	1	1	0	100
Üslü ifadeler	1	0	0	0
Köklü ifadeler	1	1	0	100
Ondalık Sayılar	1	0	0	0
Mutlak Değerli Denklemler	1	0	0	0
Aralık Kavramı ve Basit Eşitsizlikler	1	0	0	0
Fonksiyonlarda İşlemler	1	0	0	0
Bölünebilme Kuralları	1	0	0	0
KÜMELER	1	0	0	0
Sayı Basamakları	1	1	0	100
Rutin Olmayan Problemler	5	0	0	0
Önermeler ve Bileşik Önermeler	1	0	0	0
Mutlak Değer Özellikleri	1	1	0	100
VERİ	1	0	0	0
Tek ve Çift Sayılar	1	0	1	0
Birinci Dereceden Bir Bilinmeyenli Denklemler	1	0	0	0
Yaş Problemleri	1	0	0	0
Sayı Problemleri	1	0	0	0
Yüzde, Kar-Zarar Problemleri	1	0	0	0
Hareket Problemleri	1	0	0	0

	Soru	Doğru	Yanlış	Boş	Net	Başarı
Tarih-1	5	4	0	1	4,00	% 80
Coğrafya-1	5	2	2	1	1,50	% 30
Felsefe	5	3	1	1	2,75	% 55
Din Kült. ve Ahl. Bil.	5	4	1	0	3,75	% 75
Felsefe (Seçmeli)	5	0	0	5	0,00	% 0
TYT Sosyal	20	13	4	3	12,00	% 60
Cevap Anahtarı	A	ECEBDDAECEADBEDCAEBCBACDE				
Cevaplarınız		ECEB b EeB A BcDCAEBd				

	S	D	Y	B%
Tarih-1	0	0	0	0
İlk ve Orta Çağlarda İÇ Asya'daki Türk siyasi teşekküllerinin güç ve yönetim yapısını açıklar.	1	1	0	100
Anadolu'daki ilk Türk siyasi teşekküllerinin birbirleriyle ve çevre devletlerle olan ilişkilerini uzlaşma ve çatışma bağlamında yorumlar.	1	1	0	100
Avrupa düşüncesinde meydana gelen değişimleri ve bunların etkilerini analiz eder.	1	1	0	100
Mustafa Kemal'in Birinci Dünya Savaşı'na kadarki eğitim ve askerlik hayatını içinde bulunduğu toplumun siyasi, sosyal ve kültürel durumunu değerlendirir.	1	1	0	100
Millî Mücadele sonucunda kazanılan diplomatik başarıları ülkemizin bağımsızlığı açısından değerlendirir.	1	0	0	0
Coğrafya-1	0	0	0	0
Yeryüzündeki farklı iklim tiplerinin özellikleri ve dağılışı hakkında çıkarımlarda bulunur.	1	0	1	0
Bitki toplulukları ve türlerini genel özelliklerine göre sınıflandırır.	1	0	0	0
Bilgileri haritalara aktarmada kullanılan yöntem ve teknikleri açıklar.	1	1	0	100
Afetlerin oluşum nedenlerini ve özelliklerini açıklar.	1	1	0	100
Türkiye'de nüfusun tarihsel seyri sosyal ve ekonomik faktörler açısından değerlendirir.	1	0	1	0
Felsefe	0	0	0	0
Felsefeyi Tanıma	1	1	0	100
Felsefe ile Düşünme	1	0	0	0
Ahlak felsefesinin konusunu ve problemlerini açıklar.	1	1	0	100
FELSEFENİN TEMEL KONULARI VE PROBLEMLERİ	1	0	1	0
Bilim felsefesinin konusunu ve problemlerini açıklar.	1	1	0	100
Din Kült. ve Ahl. Bil.	0	0	0	0
İslam'da ibadet kavramını ve ibadetin kapsamını açıklar.	1	1	0	100
İslam Düşüncesinde İtikadi, Siyasi ve Fikhi Yorumlar	1	1	0	100
Bazı genç şahısların öne çıkan özelliklerini örnek alır.	1	1	0	100

	Soru	Doğru	Yanlış	Boş	Net	Başarı
Fizik	7	3	0	4	3,00	% 43
Kimya	7	3	1	3	2,75	% 39
Biyoloji	6	0	2	4	-0,50	% 0
TYT Fen	20	6	3	11	5,25	% 26
Cevap Anahtarı	A	BBADAACDEADECBBDCAE				
Cevaplarınız		BB A Da D C ae				

	S	D	Y	B%
Fizik	0	0	0	0
Yapışma (adezyon) ve birbirini tutma (kohezyon) olaylarını örneklerle açıklar.	1	1	0	100
Basınç ve basınç kuvveti kavramlarının katı, durgun sıvı ve gazlarda bağlı olduğu değişkenleri açıklar.	1	1	0	100
Renk	1	0	0	0
Sürtünme kuvvetinin bağlı olduğu değişkenleri analiz eder.	1	0	0	0
Elektrik akımı, direnç ve potansiyel farkı arasındaki ilişkiyi analiz eder.	1	0	0	0
İş, Enerji ve Güç	1	1	0	100
Kinîma	1	0	0	0
Kimya	0	0	0	0
Kimyanın Sembolik Dili	1	1	0	100
Atomun Yapısı	1	1	0	100
Güçlü Etkileşimler / Kovalent Bağ	1	0	0	0
Maddenin Fiziksel Hâlleri	1	1	0	100
Kimyasal Hesaplamalar / Sınırlayıcı Bileşen Hesaplamaları	1	0	0	0
Çözünme Süreci	1	1	0	100
Asitler ve Bazlar	1	0	0	0
Biyoloji	0	0	0	0
Eşeyli Üreme	1	0	1	0
Lizozom	1	0	1	0
Enzimler	1	0	0	0
Kan Grupları	1	0	0	0
Hayvanlar	1	0	0	0
Ekosistemde Madde ve Enerji Akışı	1	0	0	0

DİDAKTİK KALEM TYT 1

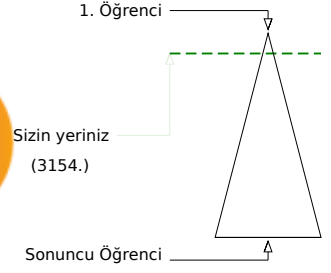
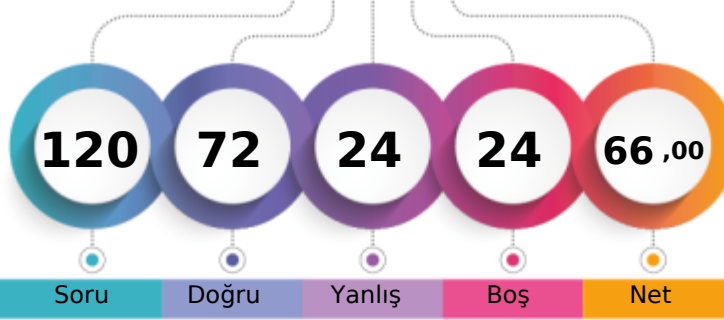

338,413 % 9,56

MANİSA / YUNUSEMRE
KEP AKADEMİ 12.SAYISAL12 - 12371
BERİL GÖKHAN

Soru Doğru Yanlış Boş Net

Şube	Kurum	İlçe	İl	Genel
Öğrenci Sıra No	18	77	91	195
Sınava Katılan Öğrenci Sayısı	99	311	434	1876
				3154 % 9,56
				32984

	Soru	Doğru	Yanlış	Boş	Net	Başarı
TYT Türkçe	40	28	9	3	25,75	% 64
Cevap Anahtarı	A	CEBABDCAEEABDADCCEBDADCCBEADCCDADBEBDBAC				
Cevaplarınız	Cb	ABDCA EbBDACbCEBDdeeeEBD eCDADBEBDaAC				

	S	D	Y	B%
Türkçe	0	0	0	0
Sözcükler Arası Anlam İlişkileri	2	2	0	100
Söz Öbeklerinde Anlam	1	0	1	0
Sözcükte Anlam	1	0	0	0
Verilen Sözlere Anlamlı Cümle Oluşturma	1	1	0	100
Parçadaki Cümlelerin İçerik ve Özellikleri	2	2	0	100
Cümleyi Yorumlama ve Açıklama	2	2	0	100
Ad Söylü Sözcükler - Karma	2	1	0	50
KARMA DİL BİLGİSİ	1	0	1	0
Bitişik ve Ayrı Yazılan Kelimeler	2	2	0	100
Noktalama İşaretleri - Karma	1	1	0	100
Noktalı Virgül	1	1	0	100
Paragrafı İkiye Ayırma	1	0	1	0
Paragrafta Anlatım Akışını Bozan Cümle	1	1	0	100
Cümlelerden Paragraf Oluşturma	1	1	0	100
Paragrafta Boş Bırakılan Yerleri Tamamlama	2	2	0	100
Paragrafta Ana Düşünce (Ana Fikir)	5	4	1	80
Paragrafın Yorumlanması	6	2	4	33
Paragrafta Yardımcı Düşünceler	7	5	1	71
Paragrafın Karşılık Olduğu Soruyu Belirleme	1	1	0	100

	Soru	Doğru	Yanlış	Boş	Net	Başarı
Matematik-1	30	15	4	11	14,00	% 47
Geometri	10	3	3	4	2,25	% 23
TYT Matematik	40	18	7	15	16,25	% 41
Cevap Anahtarı	A	DAEBBCBDCCECEDBABEADADECACCBDEBBCCADCADE				
Cevaplarınız	D	EBBC DaEaC Be dAD C CCB aCA a eE				

	S	D	Y	B%
Matematik-1	0	0	0	0
RASYONEL SAYILAR	1	1	0	100
Üslü ifadeler	1	0	0	0
Köklü ifadeler	1	1	0	100
Ondalık Sayılar	1	1	0	100
Mutlak Değerli Denklemler	1	1	0	100
Aralık Kavramı ve Basit Eşitsizlikler	1	1	0	100
Fonksiyonlarda İşlemler	1	0	0	0
Bölünebilme Kuralları	1	1	0	100
KÜMELER	1	0	1	0
Sayı Basamakları	1	1	0	100
Rutin Olmayan Problemler	5	3	1	60
Önermeler ve Bileşik Önermeler	1	1	0	100
Mutlak Değer Özellikleri	1	0	0	0
VERİ	1	0	0	0
Tek ve Çift Sayılar	1	1	0	100
Birinci Dereceden Bir Bilinmeyenli Denklemler	1	0	1	0
Yaş Problemleri	1	0	0	0
Sayı Problemleri	1	0	1	0
Yüzde, Kar-Zarar Problemleri	1	0	0	0
Hareket Problemleri	1	0	0	0

	Soru	Doğru	Yanlış	Boş	Net	Başarı
Tarih-1	5	3	2	0	2,50	% 50
Coğrafya-1	5	2	2	1	1,50	% 30
Felsefe	5	5	0	0	5,00	% 100
Din Kült. ve Ahl. Bil.	5	4	0	1	4,00	% 80
Felsefe (Seçmeli)	5	0	0	5	0,00	% 0
TYT Sosyal	20	14	4	2	13,00	% 65
Cevap Anahtarı	A	ECEBDDAECEADBEDCAEBCBACDE				
Cevaplarınız	EbEbacb	ECADBEDCAEB				

	S	D	Y	B%
Tarih-1	0	0	0	0
İlk ve Orta Çağlarda İÇ Asya'daki Türk siyasi teşekküllerinin güç ve yönetim yapısını açıklar.	1	1	0	100
Anadolu'daki ilk Türk siyasi teşekküllerinin birbirleriyle ve çevre devletlerle olan ilişkilerini uzlaşma ve çatışma bağlamında açıklar.	1	0	1	0
Avrupa düşüncesinde meydana gelen değişimleri ve bunların etkilerini analiz eder.	1	1	0	100
Mustafa Kemal'in Birinci Dünya Savaşı'na kadarki eğitim ve askerlik hayatını içinde bulunduğu toplumun siyasi, sosyal ve kültürel durumunu analiz eder.	1	1	0	100
Millî Mücadele sonucunda kazanılan diplomatik başarıları ülkemizin bağımsızlığı açısından değerlendirir.	1	0	1	0
Coğrafya-1	0	0	0	0
Yeryüzündeki farklı iklim tiplerinin özellikleri ve dağılımı hakkında çıkarımlarda bulunur.	1	0	1	0
Bitki toplulukları ve türlerini genel özelliklerine göre sınıflandırır.	1	0	1	0
Bilgileri haritalara aktarmada kullanılan yöntem ve teknikleri açıklar.	1	0	0	0
Afetlerin oluşum nedenlerini ve özelliklerini açıklar.	1	1	0	100
Türkiye'de nüfusun tarihsel seyri sosyal ve ekonomik faktörler açısından değerlendirir.	1	1	0	100
Felsefe	0	0	0	0
Felsefeyi Tanıma	1	1	0	100
Felsefe ile Düşünme	1	1	0	100
Ahlak felsefesinin konusunu ve problemlerini açıklar.	1	1	0	100
FELSEFENİN TEMEL KONULARI VE PROBLEMLERİ	1	1	0	100
Bilim felsefesinin konusunu ve problemlerini açıklar.	1	1	0	100
Din Kült. ve Ahl. Bil.	0	0	0	0
İslam'da ibadet kavramını ve ibadetin kapsamını açıklar.	1	1	0	100
İslam Düşüncesinde İtikadi, Siyasi ve Fikhi Yorumlar	1	1	0	100
Bazı genç şahabillerin öne çıkan özelliklerini örnek alır.	1	1	0	100

	Soru	Doğru	Yanlış	Boş	Net	Başarı
Fizik	7	4	1	2	3,75	% 54
Kimya	7	4	2	1	3,50	% 50
Biyoloji	6	4	1	1	3,75	% 63
TYT Fen	20	12	4	4	11,00	% 55
Cevap Anahtarı	A	BBADAACDEADECBBDCAE				
Cevaplarınız	BbC	AA DEADb cBBDCb				

	S	D	Y	B%
Fizik	0	0	0	0
Yapışma (adezyon) ve birbirini tutma (kohezyon) olaylarını örneklerle açıklar.	1	1	0	100
Basınç ve basınç kuvveti kavramlarının katı, durgun sıvı ve gazlarda bağlı olduğu değişkenleri açıklar.	1	1	0	100
Renk	1	0	1	0
Sürtünme kuvvetinin bağlı olduğu değişkenleri analiz eder.	1	0	0	0
Elektrik akımı, direnç ve potansiyel farkı arasındaki ilişkiyi analiz eder.	1	1	0	100
İş, Enerji ve Güç	1	1	0	100
Kırılma	1	0	0	0
Kimya	0	0	0	0
Kimyanın Sembolik Dili	1	1	0	100
Atomun Yapısı	1	1	0	100
Güçlü Etkileşimler / Kovalent Bağ	1	1	0	100
Maddenin Fiziksel Hâlleri	1	1	0	100
Kimyasal Hesaplamalar / Sınırlayıcı Bileşen Hesaplamaları	1	1	0	100
Çözünme Süreci	1	0	0	0
Astlar ve Bazılar	1	0	1	0
Biyoloji	0	0	0	0
Eşeyli Üreme	1	1	0	100
Lizozom	1	1	0	100
Enzimler	1	1	0	100
Kan Grupları	1	1	0	100
Hayvanlar	1	0	1	0
Ekosistemde Madde ve Enerji Akışı	1	0	0	0

DİDAKTİK KALEM TYT 1

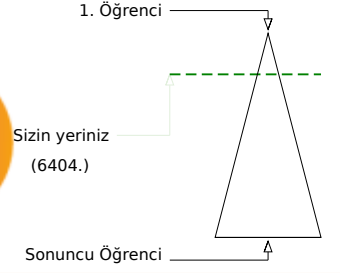
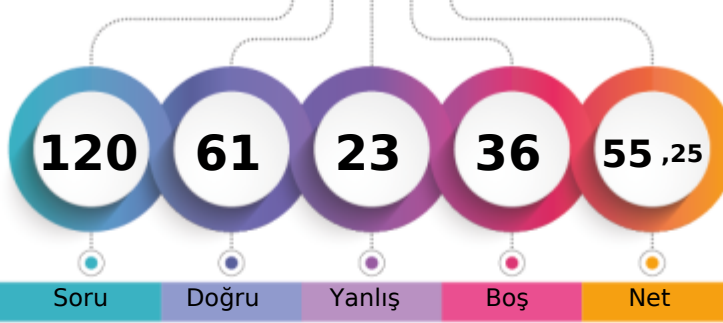

305,753 % 19,42

MANİSA / YUNUSEMRE
KEP AKADEMİ 12.SAYISAL12 - 12110
BERKE GÜLSEVEN

Şube	Kurum	İlçe	İl	Genel
Öğrenci Sıra No	38	128	149	329
Sınava Katılan Öğrenci Sayısı	99	311	434	1876
				6404 % 19,42
				32984

	Soru	Doğru	Yanlış	Boş	Net	Başarı
TYT Türkçe	40	29	11	0	26,25	% 66
Cevap Anahtarı	A	CEBABDCAEEABDADCCEBDADCCCEBDACCADBEBDBAC				
Cevaplarınız		CbeABDCbEEeAdcDCCEBDdebeEBDACceADBEBDBAC				

	S	D	Y	B%
Türkçe	0	0	0	0
Sözcükler Arası Anlam İlişkileri	2	2	0	100
Söz Öbeklerinde Anlam	1	0	1	0
Sözcükte Anlam	1	0	1	0
Verilen Sözlere Anlamlı Cümle Oluşturma	1	1	0	100
Parçadaki Cümlelerin İçerik ve Özellikleri	2	2	0	100
Cümleyi Yorumlama ve Açıklama	2	1	1	50
Ad Söylü Sözcükler - Karma	2	2	0	100
KARMA DİL BİLGİSİ	1	0	1	0
Bitişik ve Ayrı Yazılan Kelimeler	2	1	1	50
Noktalama İşaretleri - Karma	1	0	1	0
Noktalı Virgöl	1	1	0	100
Paragrafı İkiye Ayırma	1	1	0	100
Paragrafta Anlatım Akışını Bozan Cümle	1	1	0	100
Cümlelerden Paragraf Oluşturma	1	1	0	100
Paragrafta Boş Bırakılan Yerleri Tamamlama	2	2	0	100
Paragrafta Ana Düşünce (Ana Fikir)	5	3	2	60
Paragrafın Yorumlanması	6	4	2	67
Paragrafta Yardımcı Düşünceler	7	6	1	86
Paragrafın Karşılık Olduğu Soruyu Belirleme	1	1	0	100

	Soru	Doğru	Yanlış	Boş	Net	Başarı
Matematik-1	30	7	3	20	6,25	% 21
Geometri	10	0	0	10	0,00	% 0
TYT Matematik	40	7	3	30	6,25	% 16
Cevap Anahtarı	A	DAEBBCBDCCECCEDBABAEDADECACCBDEBCCADDCADE				
Cevaplarınız		D EB c E C eB D a				

	S	D	Y	B%
Matematik-1	0	0	0	0
RASYONEL SAYILAR	1	1	0	100
Üslü ifadeler	1	0	0	0
Köklü ifadeler	1	1	0	100
Ondalık Sayılar	1	1	0	100
Mutlak Değerli Denklemler	1	0	0	0
Aralık Kavramı ve Basit Eşitsizlikler	1	0	0	0
Fonksiyonlarda İşlemler	1	0	0	0
Bölünebilme Kuralları	1	0	1	0
KÜMELER	1	0	0	0
Sayı Basamakları	1	1	0	100
Rutin Olmayan Problemler	5	1	0	20
Önermeler ve Bileşik Önermeler	1	1	0	100
Mutlak Değer Özellikleri	1	0	0	0
VERİ	1	0	0	0
Tek ve Çift Sayılar	1	0	0	0
Birinci Dereceden Bir Bilinmeyenli Denklemler	1	0	1	0
Yaş Problemleri	1	1	0	100
Sayı Problemleri	1	0	0	0
Yüzde, Kar-Zarar Problemleri	1	0	0	0
Hareket Problemleri	1	0	0	0

	Soru	Doğru	Yanlış	Boş	Net	Başarı
Tarih-1	5	5	0	0	5,00	% 100
Coğrafya-1	5	2	3	0	1,25	% 25
Felsefe	5	5	0	0	5,00	% 100
Din Kült. ve Ahl. Bil.	5	4	1	0	3,75	% 75
Felsefe (Seçmeli)	5	0	0	5	0,00	% 0
TYT Sosyal	20	16	4	0	15,00	% 75
Cevap Anahtarı	A	ECEBDDAECEADBEDCAEBCBACDE				
Cevaplarınız		ECEBDDbaEdADBEDCbEBC				

	S	D	Y	B%
Tarih-1	0	0	0	0
İlk ve Orta Çağlarda İÇ Asya'daki Türk siyasi teşekküllerinin güç ve yönetim yapısını açıklar.	1	1	0	100
Anadolu'daki ilk Türk siyasi teşekküllerinin birbirleriyle ve çevre devletlerle olan ilişkilerini uzlaşma ve çatışma bağlamında yorumlar.	1	1	0	100
Avrupa düşüncesinde meydana gelen değişimleri ve bunların etkilerini analiz eder.	1	1	0	100
Mustafa Kemal'in Birinci Dünya Savaşı'na kadarki eğitim ve askerlik hayatını içinde bulunduğu toplumun siyasi, sosyal ve kültürel durumunu değerlendirir.	1	1	0	100
Millî Mücadele sonucunda kazanılan diplomatik başarıları ülkemizin bağımsızlığı açısından değerlendirir.	1	1	0	100
Coğrafya-1	0	0	0	0
Yeryüzündeki farklı iklim tiplerinin özellikleri ve dağılışı hakkında çıkarımlarda bulunur.	1	1	0	100
Bitki toplulukları ve türlerini genel özelliklerine göre sınıflandırır.	1	0	1	0
Bilgileri haritalara aktarmada kullanılan yöntem ve teknikleri açıklar.	1	0	1	0
Afetlerin oluşum nedenlerini ve özelliklerini açıklar.	1	1	0	100
Türkiye'de nüfusun tarihsel seyri sosyal ve ekonomik faktörler açısından değerlendirir.	1	0	1	0
Felsefe	0	0	0	0
Felsefeyi Tanıma	1	1	0	100
Felsefe ile Düşünme	1	1	0	100
Ahlak felsefesinin konusunu ve problemlerini açıklar.	1	1	0	100
FELSEFENİN TEMEL KONULARI VE PROBLEMLERİ	1	1	0	100
Bilim felsefesinin konusunu ve problemlerini açıklar.	1	1	0	100
Din Kült. ve Ahl. Bil.	0	0	0	0
İslam'da ibadet kavramını ve ibadetin kapsamını açıklar.	1	1	0	100
İslam Düşüncesinde İtikadi, Siyasi ve Fikhi Yorumlar	1	0	1	0
Bazı genç sahabilere örnek olan özelliklerini örnek alır.	1	1	0	100

	Soru	Doğru	Yanlış	Boş	Net	Başarı
Fizik	7	4	2	1	3,50	% 50
Kimya	7	3	1	3	2,75	% 39
Biyoloji	6	2	2	2	1,50	% 25
TYT Fen	20	9	5	6	7,75	% 39
Cevap Anahtarı	A	BBADAACDEADECBBDCAE				
Cevaplarınız		BBA cAeD AD a DCba				

	S	D	Y	B%
Fizik	0	0	0	0
Yapışma (adezyon) ve birbirini tutma (kohezyon) olaylarını örneklerle açıklar.	1	1	0	100
Basınç ve basınç kuvveti kavramlarının katı, durgun sıvı ve gazlarda bağlı olduğu değişkenleri açıklar.	1	1	0	100
Renk	1	1	0	100
Sürtünme kuvvetinin bağlı olduğu değişkenleri analiz eder.	1	0	0	0
Elektrik akımı, direnç ve potansiyel farkı arasındaki ilişkiyi analiz eder.	1	0	1	0
İş, Enerji ve Güç	1	1	0	100
Kinîma	1	0	1	0
Kimya	0	0	0	0
Kimyanın Sembolik Dili	1	1	0	100
Atomun Yapısı	1	0	0	0
Güçlü Etkileşimler / Kovalent Bağ	1	1	0	100
Maddenin Fiziksel Hâlleri	1	1	0	100
Kimyasal Hesaplamalar / Sınırlayıcı Bileşen Hesaplamaları	1	0	0	0
Çözünme Süreci	1	0	0	0
Astıtlar ve Bazılar	1	0	1	0
Biyoloji	0	0	0	0
Eşeyli Üreme	1	0	0	0
Lizozom	1	0	0	0
Enzimler	1	1	0	100
Kan Grupları	1	1	0	100
Hayvanlar	1	0	1	0
Ekosistemde Madde ve Enerji Akışı	1	0	1	0

DİDAKTİK KALEM TYT 1

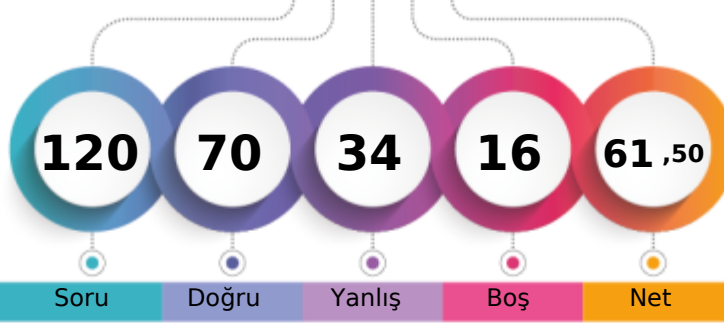

325,043 % 13,09

MANİSA / YUNUSEMRE
KEP AKADEMİ 12.SAYISAL12 - 12098
BEYZA İŞBİLEN

1. Öğrenci

Sizin yeriniz
(4319.)

Sonuncu Öğrenci

Soru Doğru Yanlış Boş Net

Şube Kurum İlçe İl Genel

Öğrenci Sıra No 26 105 121 250 4319 % 13,09

Sınava Katılan Öğrenci Sayısı 99 311 434 1876 32984

	Soru	Doğru	Yanlış	Boş	Net	Başarı
TYT Türkçe	40	27	13	0	23,75	% 59
Cevap Anahtarı	B	BEACDCBAEEBACDAEDBCACDDAEBCCADCDDBDBACEB				
Cevaplarınız		BEbCDCBAdeBACcAdDBCdeDDeDaBbCAeCDdDBdbEB				

	S	D	Y	B%
Türkçe	0	0	0	0
Sözcükler Arası Anlam İlişkileri	2	1	1	50
Söz Öbeklerinde Anlam	1	1	0	100
Sözcükte Anlam	1	1	0	100
Verilen Sözlere Anlamlı Cümle Oluşturma	1	1	0	100
Parçadaki Cümlelerin İçerik ve Özellikleri	2	2	0	100
Cümleyi Yorumlama ve Açıklama	2	2	0	100
Ad Söylü Sözcükler - Karma	2	1	1	50
KARMA DİL BİLGİSİ	1	1	0	100
Bitişik ve Ayrı Yazılan Kelimeler	2	1	1	50
Noktalama İşaretleri - Karma	1	1	0	100
Noktalı Virgöl	1	1	0	100
Paragrafı İkiye Ayırma	1	1	0	100
Paragrafta Anlatım Akışını Bozan Cümle	1	1	0	100
Cümlelerden Paragraf Oluşturma	1	0	1	0
Paragrafta Boş Bırakılan Yerleri Tamamlama	2	2	0	100
Paragrafta Ana Düşünce (Ana Fikir)	5	3	2	60
Paragrafın Yorumlanması	6	4	2	67
Paragrafta Yardımcı Düşünceler	7	2	5	29
Paragrafın Karşılık Olduğu Soruyu Belirleme	1	1	0	100

	Soru	Doğru	Yanlış	Boş	Net	Başarı
Matematik-1	30	14	5	11	12,75	% 43
Geometri	10	7	1	2	6,75	% 68
TYT Matematik	40	21	6	13	19,50	% 49
Cevap Anahtarı	B	ADBBCEECBCDEDCBBEADAACDECAEBDCABBCCDDEAD				
Cevaplarınız		bbBeCeD B DE CBBdA A CD C ABBCeD AD				

	S	D	Y	B%
Matematik-1	0	0	0	0
RASYONEL SAYILAR	1	0	1	0
Üslü ifadeler	1	0	1	0
Köklü ifadeler	1	1	0	100
Ondalık Sayılar	1	1	0	100
Mutlak Değerli Denklemler	1	0	1	0
Aralık Kavramı ve Basit Eşitsizlikler	1	1	0	100
Fonksiyonlarda İşlemler	1	1	0	100
Bölünebilme Kuralları	1	1	0	100
KÜMELER	1	0	0	0
Sayı Basamakları	1	0	1	0
Rutin Olmayan Problemler	5	1	0	20
Önermeler ve Bileşik Önermeler	1	1	0	100
Mutlak Değer Özellikleri	1	1	0	100
VERİ	1	0	0	0
Tek ve Çift Sayılar	1	1	0	100
Birinci Dereceden Bir Bilinmeyenli Denklemler	1	1	0	100
Yaş Problemleri	1	1	0	100
Sayı Problemleri	1	0	1	0
Yüzde, Kar-Zarar Problemleri	1	1	0	100
Hareket Problemleri	1	0	0	0

	Soru	Doğru	Yanlış	Boş	Net	Başarı
Tarih-1	5	4	1	0	3,75	% 75
Coğrafya-1	5	1	3	1	0,25	% 5
Felsefe	5	2	1	2	1,75	% 35
Din Kült. ve Ahl. Bil.	5	3	2	0	2,50	% 50
Felsefe (Seçmeli)	5	0	0	5	0,00	% 0
TYT Sosyal	20	10	7	3	8,25	% 41
Cevap Anahtarı	B	CEDEBEDACEDADBECECABECBAD				
Cevaplarınız		CdDEBdbA d AeB EdCeB				

	S	D	Y	B%
Tarih-1	0	0	0	0
İlk ve Orta Çağlarda İÇ Asya'daki Türk siyasi teşekküllerinin güç ve yönetim yapısını açıklar.	1	0	1	0
Anadolu'daki ilk Türk siyasi teşekküllerinin birbirleriyle ve çevre devletlerle olan ilişkilerini uzlaşma ve çatışma bağlamında açıklar.	1	1	0	100
Avrupa düşüncesinde meydana gelen değişimleri ve bunların etkilerini analiz eder.	1	1	0	100
Mustafa Kemal'in Birinci Dünya Savaşı'na kadarki eğitim ve askerlik hayatını içinde bulunduğu toplumun siyasi, sosyal ve kültürel durumunu analiz eder.	1	1	0	100
Millî Mücadele sonucunda kazanılan diplomatik başarıları ülkemizin bağımsızlığı açısından değerlendirir.	1	1	0	100
Coğrafya-1	0	0	0	0
Yeryüzündeki farklı iklim tiplerinin özellikleri ve dağılışı hakkında çıkarımlarda bulunur.	1	0	1	0
Bitki toplulukları ve türlerini genel özelliklerine göre sınıflandırır.	1	1	0	100
Bilgileri haritalara aktarmada kullanılan yöntem ve teknikleri açıklar.	1	0	1	0
Afetlerin oluşum nedenlerini ve özelliklerini açıklar.	1	0	1	0
Türkiye'de nüfusun tarihsel seyri sosyal ve ekonomik faktörler açısından değerlendirir.	1	0	0	0
Felsefe	0	0	0	0
Felsefeyi Tanıma	1	1	0	100
Felsefe ile Düşünme	1	0	1	0
Ahlak felsefesinin konusunu ve problemlerini açıklar.	1	1	0	100
FELSEFENİN TEMEL KONULARI VE PROBLEMLERİ	1	0	0	0
Bilim felsefesinin konusunu ve problemlerini açıklar.	1	0	0	0
Din Kült. ve Ahl. Bil.	0	0	0	0
İslam'da ibadet kavramını ve ibadetin kapsamını açıklar.	1	1	0	100
İslam Düşüncesinde İtikadi, Siyasi ve Fikhi Yorumlar	1	0	1	0
Bazı genç sahabilere örnek olan özelliklerini örnek alır.	1	1	0	100

	Soru	Doğru	Yanlış	Boş	Net	Başarı
Fizik	7	3	4	0	2,00	% 29
Kimya	7	5	2	0	4,50	% 64
Biyoloji	6	4	2	0	3,50	% 58
TYT Fen	20	12	8	0	10,00	% 50
Cevap Anahtarı	B	ADBBCAAEEDEADBCCBAEDC				
Cevaplarınız		eDBdeAbEDcADBaaBAaDC				

	S	D	Y	B%
Fizik	0	0	0	0
Yapışma (adezyon) ve birbirini tutma (kohezyon) olaylarını örneklerle açıklar.	1	1	0	100
Basınç ve basınç kuvveti kavramlarının katı, durgun sıvı ve gazlarda bağlı olduğu değişkenleri açıklar.	1	0	1	0
Renk	1	0	1	0
Sürtünme kuvvetinin bağlı olduğu değişkenleri analiz eder.	1	1	0	100
Elektrik akımı, direnç ve potansiyel farkı arasındaki ilişkiyi analiz eder.	1	1	0	100
İş, Enerji ve Güç	1	0	1	0
Kinîma	1	0	1	0
Kimya	0	0	0	0
Kimyanın Sembolik Dili	1	1	0	100
Atomun Yapısı	1	1	0	100
Güçlü Etkileşimler / Kovalent Bağ	1	1	0	100
Maddenin Fiziksel Hâlleri	1	1	0	100
Kimyasal Hesaplamalar / Sınırlayıcı Bileşen Hesaplamaları	1	0	1	0
Çözünme Süreci	1	0	1	0
Asitler ve Bazlar	1	1	0	100
Biyoloji	0	0	0	0
Eşeyli Üreme	1	1	0	100
Lizozom	1	0	1	0
Enzimler	1	1	0	100
Kan Grupları	1	1	0	100
Hayvanlar	1	1	0	100
Ekosistemde Madde ve Enerji Akışı	1	0	1	0

DİDAKTİK KALEM TYT 1

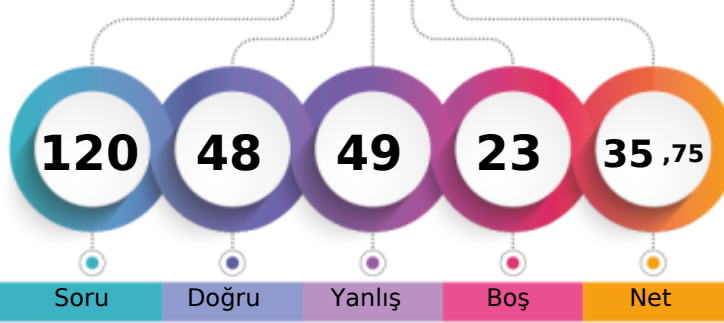

247,600 % 50,70

MANİSA / YUNUSEMRE
KEP AKADEMİ 12.SAYISAL12 - 12415
BİLGE TAŞKIN

1. Öğrenci

Sizin yeriniz
(16722.)

Sonuncu Öğrenci

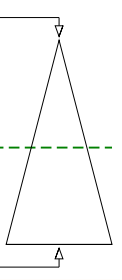

Soru Doğru Yanlış Boş Net

Şube Kurum İlçe İl Genel

Öğrenci Sıra No 69 231 295 828 16722 % 50,70

Sınava Katılan Öğrenci Sayısı 99 311 434 1876 32984

		Soru	Doğru	Yanlış	Boş	Net	Başarı	
TYT Türkçe		40	22	18	0	17,50	% 44	
Cevap Anahtarı	B	BEACDCBAEEBACDAEDBCACDDAEBCCADDCBDBACEB						
Cevaplarınız		abACaCBABeBeCccdaBddbDDADadCCbDCbDBACEd						

	S	D	Y	B%
Türkçe	0	0	0	0
Sözcükler Arası Anlam İlişkileri	2	2	0	100
Söz Öbeklerinde Anlam	1	0	1	0
Sözcükte Anlam	1	0	1	0
Verilen Sözlere Anlamlı Cümle Oluşturma	1	1	0	100
Parçadaki Cümlelerin İçerik ve Özellikleri	2	1	1	50
Cümleyi Yorumlama ve Açıklama	2	2	0	100
Ad Söylü Sözcükler - Karma	2	1	1	50
KARMA DİL BİLGİSİ	1	0	1	0
Bitişik ve Ayrı Yazılan Kelimeler	2	1	1	50
Noktalama İşaretleri - Karma	1	0	1	0
Noktalı Virgöl	1	1	0	100
Paragrafı İkiye Ayırma	1	0	1	0
Paragrafta Anlatım Akışını Bozan Cümle	1	0	1	0
Cümlelerden Paragraf Oluşturma	1	0	1	0
Paragrafta Boş Bırakılan Yerleri Tamamlama	2	1	1	50
Paragrafta Ana Düşünce (Ana Fikir)	5	2	3	40
Paragrafın Yorumlanması	6	3	3	50
Paragrafta Yardımcı Düşünceler	7	6	1	86
Paragrafın Karşılık Olduğu Soruyu Belirleme	1	1	0	100

		Soru	Doğru	Yanlış	Boş	Net	Başarı	
Matematik-1		30	11	7	12	9,25	% 31	
Geometri		10	0	1	9	-0,25	% 0	
TYT Matematik		40	11	8	21	9,00	% 23	
Cevap Anahtarı	B	ADBBCEECBCEDEDCBBEADAACDEACACEBDCABBCCDDEAD						
Cevaplarınız		DBcCEEb Da C dac e CD C B e						

	S	D	Y	B%
Matematik-1	0	0	0	0
RASYONEL SAYILAR	1	1	0	100
Üslü ifadeler	1	0	0	0
Köklü ifadeler	1	1	0	100
Ondalık Sayılar	1	1	0	100
Mutlak Değerli Denklemler	1	0	1	0
Aralık Kavramı ve Basit Eşitsizlikler	1	1	0	100
Fonksiyonlarda İşlemler	1	0	0	0
Bölünebilme Kuralları	1	1	0	100
KÜMELER	1	0	0	0
Sayı Basamakları	1	1	0	100
Rutin Olmayan Problemler	5	2	1	40
Önermeler ve Bileşik Önermeler	1	1	0	100
Mutlak Değer Özellikleri	1	0	1	0
VERİ	1	0	0	0
Tek ve Çift Sayılar	1	0	1	0
Birinci Dereceden Bir Bilinmeyenli Denklemler	1	0	1	0
Yaş Problemleri	1	0	0	0
Sayı Problemleri	1	0	1	0
Yüzde, Kar-Zarar Problemleri	1	0	1	0
Hareket Problemleri	1	0	0	0

		Soru	Doğru	Yanlış	Boş	Net	Başarı	
Tarih-1		5	5	0	0	5,00	% 100	
Coğrafya-1		5	2	3	0	1,25	% 25	
Felsefe		5	3	1	1	2,75	% 55	
Din Kült. ve Ahl. Bil.		5	3	2	0	2,50	% 50	
Felsefe (Seçmeli)		5	0	0	5	0,00	% 0	
TYT Sosyal		20	13	6	1	11,50	% 58	
Cevap Anahtarı	B	CEDEBEDACEDADBECECABECBAD						
Cevaplarınız		CEDEBacBCEDA BcEdCbB						

	S	D	Y	B%
Tarih-1	0	0	0	0
İlk ve Orta Çağlarda İÇ Asya'daki Türk siyasi teşekküllerinin güç ve yönetim yapısını açıklar.	1	1	0	100
Anadolu'daki ilk Türk siyasi teşekküllerinin birbirleriyle ve çevre devletlerle olan ilişkilerini uzlaşma ve çatışma bağlamında açıklar.	1	1	0	100
Avrupa düşüncesinde meydana gelen değişimleri ve bunların etkilerini analiz eder.	1	1	0	100
Mustafa Kemal'in Birinci Dünya Savaşı'na kadarki eğitim ve askerlik hayatını içinde bulunduğu toplumun siyasi, sosyal ve kültürel durumunu analiz eder.	1	1	0	100
Millî Mücadele sonucunda kazanılan diplomatik başarıları ülkemizin bağımsızlığı açısından değerlendirir.	1	1	0	100
Coğrafya-1	0	0	0	0
Yeryüzündeki farklı iklim tiplerinin özellikleri ve dağılışı hakkında çıkarımlarda bulunur.	1	0	1	0
Bitki toplulukları ve türlerini genel özelliklerine göre sınıflandırır.	1	0	1	0
Bilgileri haritalara aktarmada kullanılan yöntem ve teknikleri açıklar.	1	0	1	0
Afetlerin oluşum nedenlerini ve özelliklerini açıklar.	1	1	0	100
Türkiye'de nüfusun tarihsel seyri sosyal ve ekonomik faktörler açısından değerlendirir.	1	1	0	100
Felsefe	0	0	0	0
Felsefeyi Tanıma	1	1	0	100
Felsefe ile Düşünme	1	0	0	0
Ahlak felsefesinin konusunu ve problemlerini açıklar.	1	1	0	100
FELSEFENİN TEMEL KONULARI VE PROBLEMLERİ	1	0	1	0
Bilim felsefesinin konusunu ve problemlerini açıklar.	1	1	0	100
Din Kült. ve Ahl. Bil.	0	0	0	0
İslam'da ibadet kavramını ve ibadetin kapsamını açıklar.	1	1	0	100
İslam Düşüncesinde İtikadi, Siyasi ve Fikhi Yorumlar	1	0	1	0
Bazı genç sahabilere örnek olan özelliklerini örnek alır.	1	1	0	100

		Soru	Doğru	Yanlış	Boş	Net	Başarı	
Fizik		7	1	5	1	-0,25	% 0	
Kimya		7	0	7	0	-1,75	% 0	
Biyoloji		6	1	5	0	-0,25	% 0	
TYT Fen		20	2	17	1	-2,25	% 0	
Cevap Anahtarı	B	ADBBCAAEEDEADBCBBAEDC						
Cevaplarınız		daBc bbaeaeaaacBbaae						

	S	D	Y	B%
Fizik	0	0	0	0
Yapışma (adezyon) ve birbirini tutma (kohezyon) olaylarını örneklerle açıklar.	1	1	0	100
Basınç ve basınç kuvveti kavramlarının katı, durgun sıvı ve gazlarda bağlı olduğu değişkenleri açıklar.	1	0	1	0
Renk	1	0	1	0
Sürtünme kuvvetinin bağlı olduğu değişkenleri analiz eder.	1	0	1	0
Elektrik akımı, direnç ve potansiyel farkı arasındaki ilişkiyi analiz eder.	1	0	1	0
İş, Enerji ve Güç	1	0	1	0
Kinîma	1	0	0	0
Kimya	0	0	0	0
Kimyanın Sembolik Dili	1	0	1	0
Atomun Yapısı	1	0	1	0
Güçlü Etkileşimler / Kovalent Bağ	1	0	1	0
Maddenin Fiziksel Hâlleri	1	0	1	0
Kimyasal Hesaplamalar / Sınırlayıcı Bileşen Hesaplamaları	1	0	1	0
Çözüm Süreci	1	0	1	0
Astirler ve Bazılar	1	0	1	0
Biyoloji	0	0	0	0
Eşeyli Üreme	1	1	0	100
Lizozom	1	0	1	0
Enzimler	1	0	1	0
Kan Grupları	1	0	1	0
Hayvanlar	1	0	1	0
Ekosistemde Madde ve Enerji Akışı	1	0	1	0

DİDAKTİK KALEM TYT 1

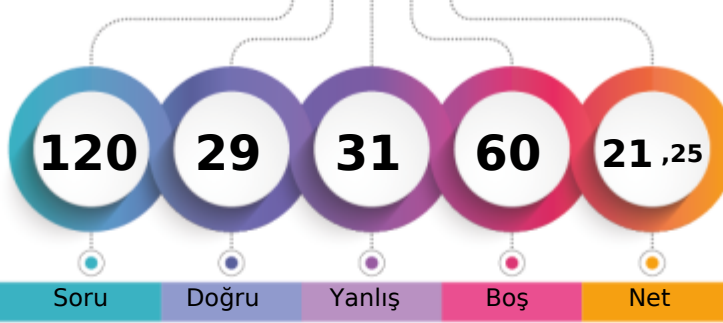

205,668 % 78,44

MANİSA / YUNUSEMRE
KEP AKADEMİ 12.SAYISAL12 - 12389
CEREN YETİM

1. Öğrenci

Sizin yeriniz
(25873.)

Sonuncu Öğrenci

Soru Doğru Yanlış Boş Net

Şube Kurum İlçe İl Genel

Öğrenci Sıra No 84 274 373 1413 25873 % 78,44

Sınava Katılan Öğrenci Sayısı 99 311 434 1876 32984

	Soru	Doğru	Yanlış	Boş	Net	Başarı
TYT Türkçe	40	7	13	20	3,75	% 9
Cevap Anahtarı	A CEBABDCAEEABDADCDEBDADCCBEADCCDADBEEDBAC					
Cevaplarınız	bEdA D e B cAeC dbdcccBce					

	S	D	Y	B%
Türkçe	0	0	0	0
Sözcükler Arası Anlam İlişkileri	2	1	1	50
Söz Öbeklerinde Anlam	1	1	0	100
Sözcükte Anlam	1	0	1	0
Verilen Sözlere Anlamlı Cümle Oluşturma	1	0	0	0
Parçadaki Cümlelerin İçerik ve Özellikleri	2	1	0	50
Cümleyi Yorumlama ve Açıklama	2	0	1	0
Ad Söylü Sözcükler - Karma	2	0	0	0
KARMA DİL BİLGİSİ	1	0	0	0
Bitişik ve Ayrı Yazılan Kelimeler	2	1	0	50
Noktalama İşaretleri - Karma	1	0	0	0
Noktalı Virgül	1	0	0	0
Paragrafı İkiye Ayırma	1	0	0	0
Paragrafta Anlatım Akışını Bozan Cümle	1	0	0	0
Cümlelerden Paragraf Oluşturma	1	0	0	0
Paragrafta Boş Bırakılan Yerleri Tamamlama	2	0	0	0
Paragrafta Ana Düşünce (Ana Fikir)	5	1	2	20
Paragrafın Yorumlanması	6	1	2	17
Paragrafta Yardımcı Düşünceler	7	1	5	14
Paragrafın Karşılık Olduğu Soruyu Belirleme	1	0	1	0

	Soru	Doğru	Yanlış	Boş	Net	Başarı
Matematik-1	30	11	5	14	9,75	% 33
Geometri	10	1	0	9	1,00	% 10
TYT Matematik	40	12	5	23	10,75	% 27
Cevap Anahtarı	A DAEBBCDCECCEDBABAEDADECACCBDEBBCCADDCADE					
Cevaplarınız	c EBaC EeCE Ec D C Cce B					

	S	D	Y	B%
Matematik-1	0	0	0	0
RASYONEL SAYILAR	1	0	1	0
Üslü ifadeler	1	0	0	0
Köklü ifadeler	1	1	0	100
Ondalık Sayılar	1	1	0	100
Mutlak Değerli Denklemler	1	0	1	0
Aralık Kavramı ve Basit Eşitsizlikler	1	1	0	100
Fonksiyonlarda İşlemler	1	0	0	0
Bölünebilme Kuralları	1	0	0	0
KÜMELER	1	0	0	0
Sayı Basamakları	1	1	0	100
Rutin Olmayan Problemler	5	2	2	40
Önermeler ve Bileşik Önermeler	1	1	0	100
Mutlak Değer Özellikleri	1	1	0	100
VERİ	1	0	0	0
Tek ve Çift Sayılar	1	0	0	0
Birinci Dereceden Bir Bilinmeyenli Denklemler	1	0	0	0
Yaş Problemleri	1	0	0	0
Sayı Problemleri	1	1	0	100
Yüzde, Kar-Zarar Problemleri	1	0	0	0
Hareket Problemleri	1	0	0	0

	Soru	Doğru	Yanlış	Boş	Net	Başarı
Tarih-1	5	0	0	5	0,00	% 0
Coğrafya-1	5	3	2	0	2,50	% 50
Felsefe	5	1	0	4	1,00	% 20
Din Kült. ve Ahl. Bil.	5	4	1	0	3,75	% 75
Felsefe (Seçmeli)	5	0	0	5	0,00	% 0
TYT Sosyal	20	8	3	9	7,25	% 36
Cevap Anahtarı	A ECEBDDAECEADBEDCAEBCBACDE					
Cevaplarınız	DdAeC E CAEBd					

	S	D	Y	B%
Tarih-1	0	0	0	0
İlk ve Orta Çağlarda İÇ Asya'daki Türk siyasi teşekküllerinin güç ve yönetim yapısını açıklar.	1	0	0	0
Anadolu'daki ilk Türk siyasi teşekküllerinin birbirleriyle ve çevre devletlerle olan ilişkilerini uzlaşma ve çatışma bağlamında açıklar.	1	0	0	0
Avrupa düşüncesinde meydana gelen değişimleri ve bunların etkilerini analiz eder.	1	0	0	0
Mustafa Kemal'in Birinci Dünya Savaşı'na kadarki eğitim ve askerlik hayatını içinde bulunduğu toplumun siyasi, sosyal ve kültürel durumunu analiz eder.	1	0	0	0
Millî Mücadele sonucunda kazanılan diplomatik başarıları ülkemizin bağımsızlığı açısından değerlendirir.	1	0	0	0
Coğrafya-1	0	0	0	0
Yeryüzündeki farklı iklim tiplerinin özellikleri ve dağılışı hakkında çıkarımlarda bulunur.	1	1	0	100
Bitki toplulukları ve türlerini genel özelliklerine göre sınıflandırır.	1	0	1	0
Bilgileri haritalara aktarmada kullanılan yöntem ve teknikleri açıklar.	1	0	1	0
Afetlerin oluşum nedenlerini ve özelliklerini açıklar.	1	1	0	100
Türkiye'de nüfusun tarihsel seyri sosyal ve ekonomik faktörler açısından değerlendirir.	1	1	0	100
Felsefe	0	0	0	0
Felsefeyi Tanıma	1	0	0	0
Felsefe ile Düşünme	1	0	0	0
Ahlak felsefesinin konusunu ve problemlerini açıklar.	1	0	0	0
FELSEFENİN TEMEL KONULARI VE PROBLEMLERİ	1	1	0	100
Bilim felsefesinin konusunu ve problemlerini açıklar.	1	0	0	0
Din Kült. ve Ahl. Bil.	0	0	0	0
İslam'da ibadet kavramını ve ibadetin kapsamını açıklar.	1	1	0	100
İslam Düşüncesinde İtikadi, Siyasi ve Fikhi Yorumlar	1	1	0	100
Bazı genç sahabilere örnek olan özelliklerini örnek alır.	1	1	0	100

	Soru	Doğru	Yanlış	Boş	Net	Başarı
Fizik	7	1	4	2	0,00	% 0
Kimya	7	0	3	4	-0,75	% 0
Biyoloji	6	1	3	2	0,25	% 4
TYT Fen	20	2	10	8	-0,50	% 0
Cevap Anahtarı	A BBADAACDEADECBBDCAE					
Cevaplarınız	edA db ca e Ba cc					

	S	D	Y	B%
Fizik	0	0	0	0
Yapışma (adezyon) ve birbirini tutma (kohezyon) olaylarını örneklerle açıklar.	1	0	1	0
Basınç ve basınç kuvveti kavramlarının katı, durgun sıvı ve gazlarda bağlı olduğu değişkenleri açıklar.	1	0	1	0
Renk	1	1	0	100
Sürtünme kuvvetinin bağlı olduğu değişkenleri analiz eder.	1	0	0	0
Elektrik akımı, direnç ve potansiyel farkı arasındaki ilişkiyi analiz eder.	1	0	1	0
İş, Enerji ve Güç	1	0	1	0
Kinîma	1	0	0	0
Kimya	0	0	0	0
Kimyanın Sembolik Dili	1	0	1	0
Atomun Yapısı	1	0	1	0
Güçlü Etkileşimler / Kovalent Bağ	1	0	0	0
Maddenin Fiziksel Hâlleri	1	0	1	0
Kimyasal Hesaplamalar / Sınırlayıcı Bileşen Hesaplamaları	1	0	0	0
Çözünme Süreci	1	0	0	0
Astirler ve Bazılar	1	0	0	0
Biyoloji	0	0	0	0
Eşeyli Üreme	1	1	0	100
Lizozom	1	0	1	0
Enzimler	1	0	0	0
Kan Grupları	1	0	0	0
Hayvanlar	1	0	1	0
Ekosistemde Madde ve Enerji Akışı	1	0	1	0

DİDAKTİK KALEM TYT 1



175,825 % 91,37

MANİSA / YUNUSEMRE
KEP AKADEMİ 12.SAYISAL

12 - 12400
DAMLA CANLI

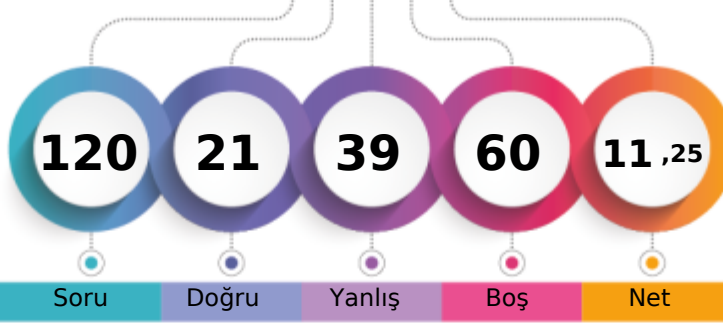

1. Öğrenci

Sizin yeriniz
(30136.)

Sonuncu Öğrenci

↑

Soru Doğru Yanlış Boş Net

Şube Kurum İlçe İl Genel

Öğrenci Sıra No 95 299 416 1723 30136 % 91,37

Sınava Katılan Öğrenci Sayısı 99 311 434 1876 32984

		Soru	Doğru	Yanlış	Boş	Net	Başarı
TYT Türkçe		40	7	20	13	2,00	% 5
Cevap Anahtarı	A	CEBABDCAEEABDADCCEBDADCCCEBACCDDADBEEDBAC					
Cevaplarınız		bbB Da dbdCeCdaDd aba eC ebd cBce					

Türkçe	S	D	Y	B%
Sözcükler Arası Anlam İlişkileri	2	0	1	0
Söz Öbeklerinde Anlam	1	0	1	0
Sözcükte Anlam	1	1	0	100
Verilen Sözlere Anlamlı Cümle Oluşturma	1	0	0	0
Parçadaki Cümlelerin İçerik ve Özellikleri	2	2	0	100
Cümleyi Yorumlama ve Açıklama	2	0	1	0
Ad Söylü Sözcükler - Karma	2	0	0	0
KARMA DİL BİLGİSİ	1	0	0	0
Bitişik ve Ayrı Yazılan Kelimeler	2	0	2	0
Noktalama İşaretleri - Karma	1	0	1	0
Noktalı Virgöl	1	1	0	100
Paragrafı İkiye Ayırma	1	0	1	0
Paragrafta Anlatım Akışını Bozan Cümle	1	1	0	100
Cümlelerden Paragraf Oluşturma	1	0	1	0
Paragrafta Boş Bırakılan Yerleri Tamamlama	2	0	1	0
Paragrafta Ana Düşünce (Ana Fikir)	5	1	2	20
Paragrafın Yorumlanması	6	1	3	17
Paragrafta Yardımcı Düşünceler	7	0	6	0
Paragrafın Karşılık Olduğu Soruyu Belirleme	1	0	0	0

		Soru	Doğru	Yanlış	Boş	Net	Başarı
Matematik-1		30	2	3	25	1,25	% 4
Geometri		10	0	0	10	0,00	% 0
TYT Matematik		40	2	3	35	1,25	% 3
Cevap Anahtarı	A	DAEBBCBDCCECCEDBABAEDADECACCBDEBCCADDCADE					
Cevaplarınız		e E C b e					

Matematik-1	S	D	Y	B%
RASYONEL SAYILAR	1	0	1	0
Üslü ifadeler	1	0	0	0
Köklü ifadeler	1	0	0	0
Ondalık Sayılar	1	0	0	0
Mutlak Değerli Denklemler	1	0	0	0
Aralık Kavramı ve Basit Eşitsizlikler	1	0	0	0
Fonksiyonlarda İşlemler	1	0	0	0
Bölünebilme Kuralları	1	0	0	0
KÜMELER	1	0	0	0
Sayı Basamakları	1	1	0	100
Rutin Olmayan Problemler	5	0	0	0
Önermeler ve Bileşik Önermeler	1	1	0	100
Mutlak Değer Özellikleri	1	0	0	0
VERİ	1	0	1	0
Tek ve Çift Sayılar	1	0	0	0
Birinci Dereceden Bir Bilinmeyenli Denklemler	1	0	0	0
Yaş Problemleri	1	0	1	0
Sayı Problemleri	1	0	0	0
Yüzde, Kar-Zarar Problemleri	1	0	0	0
Hareket Problemleri	1	0	0	0

		Soru	Doğru	Yanlış	Boş	Net	Başarı
Tarih-1		5	2	0	3	2,00	% 40
Coğrafya-1		5	1	3	1	0,25	% 5
Felsefe		5	2	1	2	1,75	% 35
Din Kült. ve Ahl. Bil.		5	2	3	0	1,25	% 25
Felsefe (Seçmeli)		5	0	0	5	0,00	% 0
TYT Sosyal		20	7	7	6	5,25	% 26
Cevap Anahtarı	A	ECEBDDAECEADBEDCAEBCBACDE					
Cevaplarınız		E B bbEc cEDabEBd					

Tarih-1	S	D	Y	B%
İlk ve Orta Çağlarda İÇ Asya'daki Türk siyasi teşekküllerinin güç ve yönetim yapısını açıklar.	1	1	0	100
Anadolu'daki ilk Türk siyasi teşekküllerinin birbirleriyle ve çevre devletlerle olan ilişkilerini uzlaşma ve çatışma bağlamında açıklar.	1	0	0	0
Avrupa düşüncesinde meydana gelen değişimleri ve bunların etkilerini analiz eder.	1	0	0	0
Mustafa Kemal'in Birinci Dünya Savaşı'na kadarki eğitim ve askerlik hayatını içinde bulunduğu toplumun siyasi, sosyal ve kültürel durumunu analiz eder.	1	1	0	100
Millî Mücadele sonucunda kazanılan diplomatik başarıları ülkemizin bağımsızlığı açısından değerlendirir.	1	0	0	0
Coğrafya-1	0	0	0	0
Yeryüzündeki farklı iklim tiplerinin özellikleri ve dağılışı hakkında çıkarımlarda bulunur.	1	0	1	0
Bitki toplulukları ve türlerini genel özelliklerine göre sınıflandırır.	1	0	1	0
Bilgileri haritalara aktarmada kullanılan yöntem ve teknikleri açıklar.	1	1	0	100
Afetlerin oluşum nedenlerini ve özelliklerini açıklar.	1	0	1	0
Türkiye'de nüfusun tarihsel seyri sosyal ve ekonomik faktörler açısından değerlendirir.	1	0	0	0
Felsefe	0	0	0	0
Felsefeyi Tanıma	1	0	0	0
Felsefe ile Düşünme	1	0	0	0
Ahlak felsefesinin konusunu ve problemlerini açıklar.	1	0	1	0
FELSEFENİN TEMEL KONULARI VE PROBLEMLERİ	1	1	0	100
Bilim felsefesinin konusunu ve problemlerini açıklar.	1	1	0	100
Din Kült. ve Ahl. Bil.	0	0	0	0
İslam'da ibadet kavramını ve ibadetin kapsamını açıklar.	1	0	1	0
İslam Düşüncesinde İtikadi, Siyasi ve Fikhi Yorumlar	1	0	1	0
Bazı genç sahiplerinin öne çıkan özelliklerini örnek alır.	1	1	0	100

		Soru	Doğru	Yanlış	Boş	Net	Başarı
Fizik		7	2	3	2	1,25	% 18
Kimya		7	2	3	2	1,25	% 18
Biyoloji		6	1	3	2	0,25	% 4
TYT Fen		20	5	9	6	2,75	% 14
Cevap Anahtarı	A	BBADAACDEADECBBDCAE					
Cevaplarınız		Baca A D eb aB aD dc					

Fizik	S	D	Y	B%
Yapışma (adezyon) ve birbirini tutma (kohezyon) olaylarını örneklerle açıklar.	1	1	0	100
Basınç ve basınç kuvveti kavramlarının katı, durgun sıvı ve gazlarda bağlı olduğu değişkenleri açıklar.	1	0	1	0
Renk	1	0	1	0
Sürtünme kuvvetinin bağlı olduğu değişkenleri analiz eder.	1	0	1	0
Elektrik akımı, direnç ve potansiyel farkı arasındaki ilişkiyi analiz eder.	1	0	0	0
İş, Enerji ve Güç	1	1	0	100
Kinîma	1	0	0	0
Kimya	0	0	0	0
Kimyanın Sembolik Dili	1	1	0	100
Atomun Yapısı	1	0	0	0
Güçlü Etkileşimler / Kovalent Bağ	1	0	1	0
Maddenin Fiziksel Hâlleri	1	0	1	0
Kimyasal Hesaplamalar / Sınırlayıcı Bileşen Hesaplamaları	1	0	0	0
Çözünme Süreci	1	0	1	0
Asitler ve Bazlar	1	1	0	100
Biyoloji	0	0	0	0
Eşeyli Üreme	1	0	0	0
Lizozom	1	0	1	0
Enzimler	1	1	0	100
Kan Grupları	1	0	0	0
Hayvanlar	1	0	1	0
Ekosistemde Madde ve Enerji Akışı	1	0	1	0

DİDAKTİK KALEM TYT 1

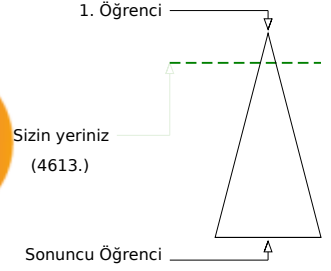
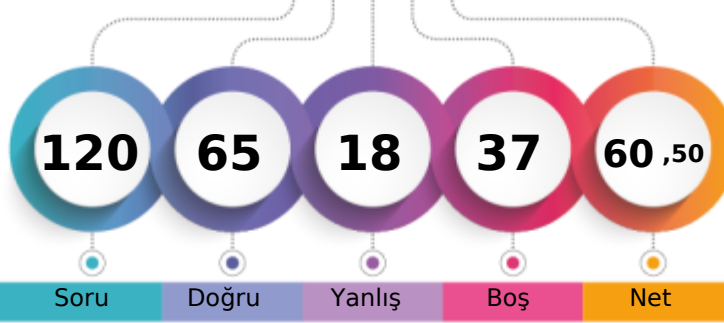

322,225 % 13,99

MANİSA / YUNUSEMRE
KEP AKADEMİ 12.SAYISAL12 - 12300
DOLUNAY AÇIKTAPA

Soru Doğru Yanlış Boş Net

Şube Kurum İlçe İl Genel

Öğrenci Sıra No 28 108 124 259 4613 % 13,99

Sınava Katılan Öğrenci Sayısı 99 311 434 1876 32984

	Soru	Doğru	Yanlış	Boş	Net	Başarı
TYT Türkçe	40	26	10	4	23,50	% 59
Cevap Anahtarı	A CEBABDCAEEABDADCCEBDADCCCEBBDACCADDBEBDBAC					
Cevaplarınız	CbeAaDCA EAdDeCDCEBDDeadEBDAeCDADBEED					

	S	D	Y	B%
Türkçe	0	0	0	0
Sözcükler Arası Anlam İlişkileri	2	2	0	100
Söz Öbeklerinde Anlam	1	0	1	0
Sözcükte Anlam	1	0	1	0
Verilen Sözlere Anlamlı Cümle Oluşturma	1	0	1	0
Parçadaki Cümlelerin İçerik ve Özellikleri	2	2	0	100
Cümleyi Yorumlama ve Açıklama	2	2	0	100
Ad Söylü Sözcükler - Karma	2	1	0	50
KARMA DİL BİLGİSİ	1	1	0	100
Bitişik ve Ayrı Yazılan Kelimeler	2	1	1	50
Noktalama İşaretleri - Karma	1	0	1	0
Noktalı Virgöl	1	1	0	100
Paragrafı İkiye Ayırma	1	1	0	100
Paragrafta Anlatım Akışını Bozan Cümle	1	1	0	100
Cümlelerden Paragraf Oluşturma	1	1	0	100
Paragrafta Boş Bırakılan Yerleri Tamamlama	2	2	0	100
Paragrafta Ana Düşünce (Ana Fikir)	5	4	1	80
Paragrafın Yorumlanması	6	2	3	33
Paragrafta Yardımcı Düşünceler	7	4	1	57
Paragrafın Karşılık Olduğu Soruyu Belirleme	1	1	0	100

	Soru	Doğru	Yanlış	Boş	Net	Başarı
Matematik-1	30	1	1	28	0,75	% 3
Geometri	10	6	1	3	5,75	% 58
TYT Matematik	40	7	2	31	6,50	% 16
Cevap Anahtarı	A DAEBBCCDCECCEDBABAEDADECACCBDEBBCCADDCADE					
Cevaplarınız	Bb BCAeDCA					

	S	D	Y	B%
Matematik-1	0	0	0	0
RASYONEL SAYILAR	1	0	0	0
Üslü ifadeler	1	0	0	0
Köklü ifadeler	1	0	0	0
Ondalık Sayılar	1	0	0	0
Mutlak Değerli Denklemler	1	0	0	0
Aralık Kavramı ve Basit Eşitsizlikler	1	0	0	0
Fonksiyonlarda İşlemler	1	0	0	0
Bölünebilme Kuralları	1	0	0	0
KÜMELER	1	0	0	0
Sayı Basamakları	1	0	0	0
Rutin Olmayan Problemler	5	0	0	0
Önermeler ve Bileşik Önermeler	1	0	0	0
Mutlak Değer Özellikleri	1	0	0	0
VERİ	1	0	0	0
Tek ve Çift Sayılar	1	0	0	0
Birinci Dereceden Bir Bilinmeyenli Denklemler	1	0	0	0
Yaş Problemleri	1	0	0	0
Sayı Problemleri	1	0	0	0
Yüzde, Kar-Zarar Problemleri	1	0	0	0
Hareket Problemleri	1	0	0	0

	Soru	Doğru	Yanlış	Boş	Net	Başarı
Tarih-1	5	5	0	0	5,00	% 100
Coğrafya-1	5	2	3	0	1,25	% 25
Felsefe	5	5	0	0	5,00	% 100
Din Kült. ve Ahl. Bil.	5	5	0	0	5,00	% 100
Felsefe (Seçmeli)	5	0	0	5	0,00	% 0
TYT Sosyal	20	17	3	0	16,25	% 81
Cevap Anahtarı	A ECEBDDAECEADBEDCAEBCBACDE					
Cevaplarınız	ECEBDDbddCADBEDCAEBC					

	S	D	Y	B%
Tarih-1	0	0	0	0
İlk ve Orta Çağlarda İÇ Asya'daki Türk siyasi teşekküllerinin güç ve yönetim yapısını açıklar.	1	1	0	100
Anadolu'daki ilk Türk siyasi teşekküllerinin birbirleriyle ve çevre devletlerle olan ilişkilerini uzlaşma ve çatışma bağlamında açıklar.	1	1	0	100
Avrupa düşüncesinde meydana gelen değişimleri ve bunların etkilerini analiz eder.	1	1	0	100
Mustafa Kemal'in Birinci Dünya Savaşı'na kadarki eğitim ve askerlik hayatını içinde bulunduğu toplumun siyasi, sosyal ve kültürel durumunu analiz eder.	1	1	0	100
Millî Mücadele sonucunda kazanılan diplomatik başarıları ülkemizin bağımsızlığı açısından değerlendirir.	1	1	0	100
Coğrafya-1	0	0	0	0
Yeryüzündeki farklı iklim tiplerinin özellikleri ve dağılımı hakkında çıkarımlarda bulunur.	1	1	0	100
Bitki toplulukları ve türlerini genel özelliklerine göre sınıflandırır.	1	0	1	0
Bilgileri haritalara aktarmada kullanılan yöntem ve teknikleri açıklar.	1	0	1	0
Afetlerin oluşum nedenlerini ve özelliklerini açıklar.	1	0	1	0
Türkiye'de nüfusun tarihsel seyri sosyal ve ekonomik faktörler açısından değerlendirir.	1	1	0	100
Felsefe	0	0	0	0
Felsefeyi Tanıma	1	1	0	100
Felsefe ile Düşünme	1	1	0	100
Ahlak felsefesinin konusunu ve problemlerini açıklar.	1	1	0	100
FELSEFENİN TEMEL KAVRAMLARI VE PROBLEMLERİ	1	1	0	100
Bilim felsefesinin konusunu ve problemlerini açıklar.	1	1	0	100
Din Kült. ve Ahl. Bil.	0	0	0	0
İslam'da ibadet kavramını ve ibadetin kapsamını açıklar.	1	1	0	100
İslam Düşüncesinde İtikadi, Siyasi ve Fikhi Yorumlar	1	1	0	100
Bazı genç şahabilerin öne çıkan özelliklerini örnek alır.	1	1	0	100

	Soru	Doğru	Yanlış	Boş	Net	Başarı
Fizik	7	5	1	1	4,75	% 68
Kimya	7	5	1	1	4,75	% 68
Biyoloji	6	5	1	0	4,75	% 79
TYT Fen	20	15	3	2	14,25	% 71
Cevap Anahtarı	A BBADAACDEADECBBDCAE					
Cevaplarınız	BBAD bCDEAD eBBBDCCe					

	S	D	Y	B%
Fizik	0	0	0	0
Yapışma (adezyon) ve birbirini tutma (kohezyon) olaylarını örneklerle açıklar.	1	1	0	100
Basınç ve basınç kuvveti kavramlarının katı, durgun sıvı ve gazlarda bağlı olduğu değişkenleri açıklar.	1	1	0	100
Renk	1	1	0	100
Sürtünme kuvvetinin bağlı olduğu değişkenleri analiz eder.	1	1	0	100
Elektrik akımı, direnç ve potansiyel farkı arasındaki ilişkiyi analiz eder.	1	0	0	0
İş, Enerji ve Güç	1	0	1	0
Kinîma	1	1	0	100
Kimya	0	0	0	0
Kimyanın Sembolik Dili	1	1	0	100
Atomun Yapısı	1	1	0	100
Güçlü Etkileşimler / Kovalent Bağ	1	1	0	100
Maddenin Fiziksel Hâlleri	1	1	0	100
Kimyasal Hesaplamalar / Sınırlayıcı Bileşen Hesaplamaları	1	0	0	0
Çözünme Süreci	1	0	1	0
Astirler ve Bazılar	1	1	0	100
Biyoloji	0	0	0	0
Eşeyli Üreme	1	1	0	100
Lizozom	1	1	0	100
Enzimler	1	1	0	100
Kan Grupları	1	1	0	100
Hayvanlar	1	0	1	0
Ekosistemde Madde ve Enerji Akışı	1	1	0	100

DİDAKTİK KALEM TYT 1

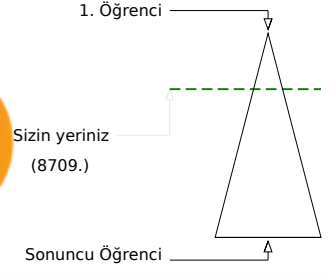
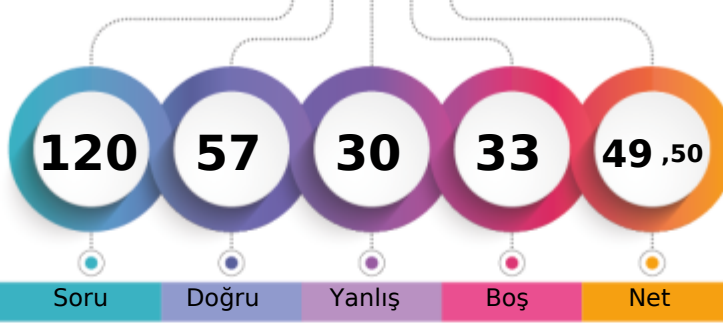

289,120 % 26,40

MANİSA / YUNUSEMRE
KEP AKADEMİ 12.SAYISAL12 - 0
ELİF CEVHER

Soru Doğru Yanlış Boş Net

Şube Kurum İlçe İl Genel

Öğrenci Sıra No 45 155 187 440 8709 % 26,40

Sınava Katılan Öğrenci Sayısı 99 311 434 1876 32984

		Soru	Doğru	Yanlış	Boş	Net	Başarı
TYT Türkçe		40	22	8	10	20,00	% 50
Cevap Anahtarı	B	BEACDCBAEEBACDAEDBCACDDAEBCCADCDDBDBACEB					
Cevaplarınız		BbACDCBA EcdCDcbDBCdbDDAEDB A e AC					

	S	D	Y	B%
Türkçe	0	0	0	0
Sözcükler Arası Anlam İlişkileri	2	2	0	100
Söz Öbeklerinde Anlam	1	0	1	0
Sözcükte Anlam	1	1	0	100
Verilen Sözlere Anlamlı Cümle Oluşturma	1	1	0	100
Parçadaki Cümlelerin İçerik ve Özellikleri	2	2	0	100
Cümleyi Yorumlama ve Açıklama	2	2	0	100
Ad Söylü Sözcükler - Karma	2	1	0	50
KARMA DİL BİLGİSİ	1	0	1	0
Bitişik ve Ayrı Yazılan Kelimeler	2	1	1	50
Noktalama İşaretleri - Karma	1	0	1	0
Noktalı Virgöl	1	1	0	100
Paragrafı İkiye Ayırma	1	1	0	100
Paragrafta Anlatım Akışını Bozan Cümle	1	1	0	100
Cümlelerden Paragraf Oluşturma	1	0	1	0
Paragrafta Boş Bırakılan Yerleri Tamamlama	2	2	0	100
Paragrafta Ana Düşünce (Ana Fikir)	5	0	1	0
Paragrafın Yorumlanması	6	2	2	33
Paragrafta Yardımcı Düşünceler	7	4	0	57
Paragrafın Karşılık Olduğu Soruyu Belirleme	1	1	0	100

		Soru	Doğru	Yanlış	Boş	Net	Başarı
Matematik-1		30	10	4	16	9,00	% 30
Geometri		10	4	2	4	3,50	% 35
TYT Matematik		40	14	6	20	12,50	% 31
Cevap Anahtarı	B	ADBBCEECBCDEDCBBEADAACDECEACEBDCABBCCDDEAD					
Cevaplarınız		AbBBCEEE EeC dA A e ABB eDa					

	S	D	Y	B%
Matematik-1	0	0	0	0
RASYONEL SAYILAR	1	0	1	0
Üslü İfadeler	1	1	0	100
Köklü İfadeler	1	1	0	100
Ondalık Sayılar	1	1	0	100
Mutlak Değerli Denklemler	1	1	0	100
Aralık Kavramı ve Basit Eşitsizlikler	1	1	0	100
Fonksiyonlarda İşlemler	1	0	0	0
Bölünebilme Kuralları	1	0	0	0
KÜMELER	1	0	0	0
Sayı Basamakları	1	1	0	100
Rutin Olmayan Problemler	5	1	0	20
Önermeler ve Bileşik Önermeler	1	1	0	100
Mutlak Değer Özellikleri	1	1	0	100
VERİ	1	0	1	0
Tek ve Çift Sayılar	1	0	0	0
Birinci Dereceden Bir Bilinmeyenli Denklemler	1	1	0	100
Yaş Problemleri	1	0	0	0
Sayı Problemleri	1	0	1	0
Yüzde, Kar-Zarar Problemleri	1	0	0	0
Hareket Problemleri	1	0	0	0

		Soru	Doğru	Yanlış	Boş	Net	Başarı
Tarih-1		5	5	0	0	5,00	% 100
Coğrafya-1		5	1	4	0	0,00	% 0
Felsefe		5	3	2	0	2,50	% 50
Din Kült. ve Ahl. Bil.		5	4	1	0	3,75	% 75
Felsefe (Seçmeli)		5	0	0	5	0,00	% 0
TYT Sosyal		20	13	7	0	11,25	% 56
Cevap Anahtarı	B	CEDEBEDACEDADBECECABECBAD					
Cevaplarınız		CEDEBAdbbcccADBdECCbB					

	S	D	Y	B%
Tarih-1	0	0	0	0
İlk ve Orta Çağlarda İÇ Asya'daki Türk siyasi teşekküllerinin güç ve yönetim yapısını açıklar.	1	1	0	100
Anadolu'daki ilk Türk siyasi teşekküllerinin birbirleriyle ve çevre devletlerle olan ilişkilerini uzlaşma ve çatışma bağlamında açıklar.	1	1	0	100
Avrupa düşüncesinde meydana gelen değişimleri ve bunların etkilerini analiz eder.	1	1	0	100
Mustafa Kemal'in Birinci Dünya Savaşı'na kadarki eğitim ve askerlik hayatını içinde bulunduğu toplumun siyasi, sosyal ve kültürel durumunu analiz eder.	1	1	0	100
Millî Mücadele sonucunda kazanılan diplomatik başarıları ülkemizin bağımsızlığı açısından değerlendirir.	1	1	0	100
Coğrafya-1	0	0	0	0
Yeryüzündeki farklı iklim tiplerinin özellikleri ve dağılışı hakkında çıkarımlarda bulunur.	1	1	0	100
Bitki toplulukları ve türlerini genel özelliklerine göre sınıflandırır.	1	0	1	0
Bilgileri haritalara aktarmada kullanılan yöntem ve teknikleri açıklar.	1	0	1	0
Afetlerin oluşum nedenlerini ve özelliklerini açıklar.	1	0	1	0
Türkiye'de nüfusun tarihsel seyri sosyal ve ekonomik faktörler açısından değerlendirir.	1	0	1	0
Felsefe	0	0	0	0
Felsefeyi Tanıma	1	1	0	100
Felsefe ile Düşünme	1	1	0	100
Ahlak felsefesinin konusunu ve problemlerini açıklar.	1	1	0	100
FELSEFENİN TEMEL KONULARI VE PROBLEMLERİ	1	0	1	0
Bilim felsefesinin konusunu ve problemlerini açıklar.	1	0	1	0
Din Kült. ve Ahl. Bil.	0	0	0	0
İslam'da ibadet kavramını ve ibadetin kapsamını açıklar.	1	1	0	100
İslam Düşüncesinde İtikadi, Siyasi ve Fikhi Yorumlar	1	0	1	0
Bazı genç sahabilere örnek olan özelliklerini örnek alır.	1	1	0	100

		Soru	Doğru	Yanlış	Boş	Net	Başarı
Fizik		7	3	2	2	2,50	% 36
Kimya		7	3	3	1	2,25	% 32
Biyoloji		6	2	4	0	1,00	% 17
TYT Fen		20	8	9	3	5,75	% 29
Cevap Anahtarı	B	ADBBCAADEADBCBBAEDC					
Cevaplarınız		AbBd AED eDabeaddDC					

	S	D	Y	B%
Fizik	0	0	0	0
Yapışma (adezyon) ve birbirini tutma (kohezyon) olaylarını örneklerle açıklar.	1	1	0	100
Basınç ve basınç kuvveti kavramlarının katı, durgun sıvı ve gazlarda bağlı olduğu değişkenleri açıklar.	1	0	1	0
Renk	1	1	0	100
Sürtünme kuvvetinin bağlı olduğu değişkenleri analiz eder.	1	0	1	0
Elektrik akımı, direnç ve potansiyel farkı arasındaki ilişkiyi analiz eder.	1	0	0	0
İş, Enerji ve Güç	1	1	0	100
Kinîma	1	0	0	0
Kimya	0	0	0	0
Kimyanın Sembolik Dili	1	1	0	100
Atomun Yapısı	1	1	0	100
Güçlü Etkileşimler / Kovalent Bağ	1	0	1	0
Maddenin Fiziksel Hâlleri	1	1	0	100
Kimyasal Hesaplamalar / Sınırlayıcı Bileşen Hesaplamaları	1	0	0	0
Çözünme Süreci	1	0	1	0
Asitler ve Bazlar	1	0	1	0
Biyoloji	0	0	0	0
Eşeyli Üreme	1	0	1	0
Lizozom	1	0	1	0
Enzimler	1	1	0	100
Kan Grupları	1	1	0	100
Hayvanlar	1	0	1	0
Ekosistemde Madde ve Enerji Akışı	1	0	1	0

DİDAKTİK KALEM TYT 1



418,060

%

0,55

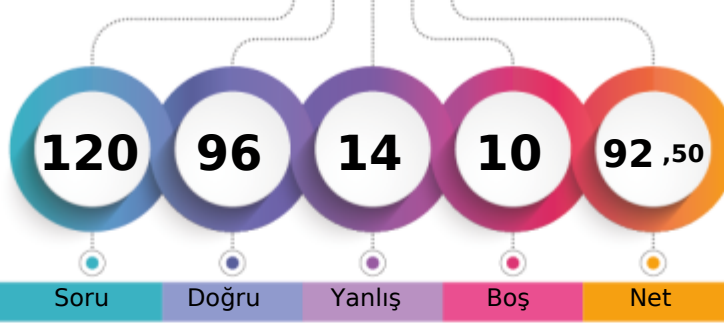
MANİSA / YUNUSEMRE
KEP AKADEMİ 12.SAYISAL12 - 12004
ELİF ECE ŞEN

1. Öğrenci

Sizin yeriniz
(181.)

Sonuncu Öğrenci

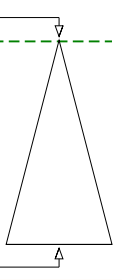

Soru Doğru Yanlış Boş Net

Şube Kurum İlçe İl Genel

Öğrenci Sıra No 1 7 7 8 181 % 0,55

Sınava Katılan Öğrenci Sayısı 99 311 434 1876 32984

	Soru	Doğru	Yanlış	Boş	Net	Başarı
TYT Türkçe	40	32	8	0	30,00	% 75
Cevap Anahtarı	B	BEACDCBAEEBACDAEDBCACDDAEBCCADCDDBDBACEB				
Cevaplarınız		ebACDCaAEEdACDAEDBCdCDeADEeCCADeDBDBACEB				

	S	D	Y	B%
Türkçe	0	0	0	0
Sözcükler Arası Anlam İlişkileri	2	2	0	100
Söz Öbeklerinde Anlam	1	0	1	0
Sözcükte Anlam	1	0	1	0
Verilen Sözlere Anlamlı Cümle Oluşturma	1	0	1	0
Parçadaki Cümlelerin İçerik ve Özellikleri	2	2	0	100
Cümleyi Yorumlama ve Açıklama	2	2	0	100
Ad Söylü Sözcükler - Karma	2	2	0	100
KARMA DİL BİLGİSİ	1	1	0	100
Bitişik ve Ayrı Yazılan Kelimeler	2	1	1	50
Noktalama İşaretleri - Karma	1	1	0	100
Noktalı Virgöl	1	1	0	100
Paragrafı İkiye Ayırma	1	1	0	100
Paragrafta Anlatım Akışını Bozan Cümle	1	1	0	100
Cümlelerden Paragraf Oluşturma	1	1	0	100
Paragrafta Boş Bırakılan Yerleri Tamamlama	2	1	1	50
Paragrafta Ana Düşünce (Ana Fikir)	5	4	1	80
Paragrafın Yorumlanması	6	4	2	67
Paragrafta Yardımcı Düşünceler	7	7	0	100
Paragrafın Karşılık Olduğu Soruyu Belirleme	1	1	0	100

	Soru	Doğru	Yanlış	Boş	Net	Başarı
Matematik-1	30	21	3	6	20,25	% 68
Geometri	10	7	0	3	7,00	% 70
TYT Matematik	40	28	3	9	27,25	% 68
Cevap Anahtarı	B	ADBBCEECBCEDEDCBBEADAACDEACACEBDCABBCCDDEAD				
Cevaplarınız		ADBBCEEB DECCBBEA AACDEa dB CA BC DEA				

	S	D	Y	B%
Matematik-1	0	0	0	0
RASYONEL SAYILAR	1	1	0	100
Üslü ifadeler	1	1	0	100
Köklü ifadeler	1	1	0	100
Ondalık Sayılar	1	1	0	100
Mutlak Değerli Denklemler	1	1	0	100
Aralık Kavramı ve Basit Eşitsizlikler	1	1	0	100
Fonksiyonlarda İşlemler	1	1	0	100
Bölünebilme Kuralları	1	1	0	100
KÜMELER	1	0	0	0
Sayı Basamakları	1	1	0	100
Rutin Olmayan Problemler	5	2	1	40
Önermeler ve Bileşik Önermeler	1	1	0	100
Mutlak Değer Özellikleri	1	1	0	100
VERİ	1	0	1	0
Tek ve Çift Sayılar	1	1	0	100
Birinci Dereceden Bir Bilinmeyenli Denklemler	1	1	0	100
Yaş Problemleri	1	1	0	100
Sayı Problemleri	1	1	0	100
Yüzde, Kar-Zarar Problemleri	1	1	0	100
Hareket Problemleri	1	1	0	100

	Soru	Doğru	Yanlış	Boş	Net	Başarı
Tarih-1	5	5	0	0	5,00	% 100
Coğrafya-1	5	5	0	0	5,00	% 100
Felsefe	5	5	0	0	5,00	% 100
Din Kült. ve Ahl. Bil.	5	5	0	0	5,00	% 100
Felsefe (Seçmeli)	5	0	0	5	0,00	% 0
TYT Sosyal	20	20	0	0	20,00	% 100
Cevap Anahtarı	B	CEDEBEDACEDADBECECCABECBAD				
Cevaplarınız		CEDEBEDACEDADBECECCAB				

	S	D	Y	B%
Tarih-1	0	0	0	0
İlk ve Orta Çağlarda İÇ Asya'daki Türk siyasi teşekküllerinin güç ve yönetim yapısını açıklar.	1	1	0	100
Anadolu'daki ilk Türk siyasi teşekküllerinin birbirleriyle ve çevre devletlerle olan ilişkilerini uzlaşma ve çatışma bağlamında açıklar.	1	1	0	100
Avrupa düşüncesinde meydana gelen değişimleri ve bunların etkilerini analiz eder.	1	1	0	100
Mustafa Kemal'in Birinci Dünya Savaşı'na kadarki eğitim ve askerlik hayatını içinde bulunduğu toplumun siyasi, sosyal ve kültürel durumunu analiz eder.	1	1	0	100
Millî Mücadele sonucunda kazanılan diplomatik başarıları ülkemizin bağımsızlığı açısından değerlendirir.	1	1	0	100
Coğrafya-1	0	0	0	0
Yeryüzündeki farklı iklim tiplerinin özellikleri ve dağılışı hakkında çıkarımlarda bulunur.	1	1	0	100
Bitki toplulukları ve türlerini genel özelliklerine göre sınıflandırır.	1	1	0	100
Bilgileri haritalara aktarmada kullanılan yöntem ve teknikleri açıklar.	1	1	0	100
Afetlerin oluşum nedenlerini ve özelliklerini açıklar.	1	1	0	100
Türkiye'de nüfusun tarihsel seyri sosyal ve ekonomik faktörler açısından değerlendirir.	1	1	0	100
Felsefe	0	0	0	0
Felsefeyi Tanıma	1	1	0	100
Felsefe ile Düşünme	1	1	0	100
Ahlak felsefesinin konusunu ve problemlerini açıklar.	1	1	0	100
FELSEFENİN TEMEL KONULARI VE PROBLEMLERİ	1	1	0	100
Bilim felsefesinin konusunu ve problemlerini açıklar.	1	1	0	100
Din Kült. ve Ahl. Bil.	0	0	0	0
İslam'da ibadet kavramını ve ibadetin kapsamını açıklar.	1	1	0	100
İslam Düşüncesinde İtikadi, Siyasi ve Fikhi Yorumlar	1	1	0	100
Bazı genç sahiplerinin öne çıkan özelliklerini örnek alır.	1	1	0	100

	Soru	Doğru	Yanlış	Boş	Net	Başarı
Fizik	7	6	1	0	5,75	% 82
Kimya	7	5	1	1	4,75	% 68
Biyoloji	6	5	1	0	4,75	% 79
TYT Fen	20	16	3	1	15,25	% 76
Cevap Anahtarı	B	ADBBCCAEEDEADBCBBAEDC				
Cevaplarınız		ADBBCCaAdD ADBCBBEDC				

	S	D	Y	B%
Fizik	0	0	0	0
Yapışma (adezyon) ve birbirini tutma (kohezyon) olaylarını örneklerle açıklar.	1	1	0	100
Basınç ve basınç kuvveti kavramlarının katı, durgun sıvı ve gazlarda bağlı olduğu değişkenleri açıklar.	1	1	0	100
Renk	1	1	0	100
Sürtünme kuvvetinin bağlı olduğu değişkenleri analiz eder.	1	1	0	100
Elektrik akımı, direnç ve potansiyel farkı arasındaki ilişkiyi analiz eder.	1	1	0	100
İş, Enerji ve Güç	1	1	0	100
Kinîma	1	1	0	100
Kimya	0	0	0	0
Kimyanın Sembolik Dili	1	1	0	100
Atomun Yapısı	1	1	0	100
Güçlü Etkileşimler / Kovalent Bağ	1	1	0	100
Maddenin Fiziksel Hâlleri	1	1	0	100
Kimyasal Hesaplamalar / Sınırlayıcı Bileşen Hesaplamaları	1	0	0	0
Çözünme Süreci	1	1	0	100
Astiller ve Bazılar	1	1	0	100
Biyoloji	0	0	0	0
Eşeyli Üreme	1	1	0	100
Lizozom	1	1	0	100
Enzimler	1	1	0	100
Kan Grupları	1	1	0	100
Hayvanlar	1	0	1	0
Ekosistemde Madde ve Enerji Akışı	1	1	0	100

DİDAKTİK KALEM TYT 1

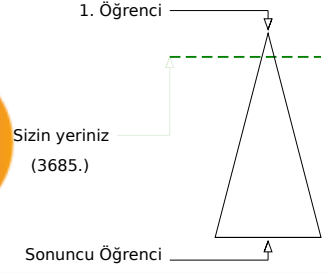
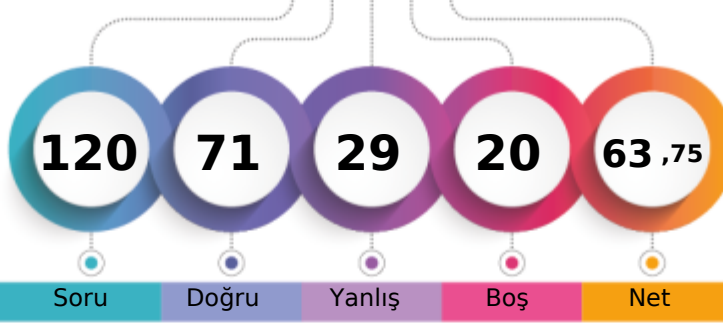

332,055 % 11,17

MANİSA / YUNUSEMRE
KEP AKADEMİ 12.SAYISAL12 - 12287
ELİF SUDE ÇELİK

Şube	Kurum	İlçe	İl	Genel
Öğrenci Sıra No	20	88	104	220
Sınava Katılan Öğrenci Sayısı	99	311	434	1876
				32984
				% 11,17

	Soru	Doğru	Yanlış	Boş	Net	Başarı
TYT Türkçe	40	24	12	4	21,00	% 53
Cevap Anahtarı	B	BEACDCBAEEBACDAEBCACDDAEBCACDCDBDBACEB				
Cevaplarınız		eEACDbBac BbCDA DBdbbDeADaBdC DCD DBdCaB				

	S	D	Y	B%
Türkçe	0	0	0	0
Sözcükler Arası Anlam İlişkileri	2	2	0	100
Söz Öbeklerinde Anlam	1	1	0	100
Sözcükte Anlam	1	0	1	0
Verilen Sözlere Anlamlı Cümle Oluşturma	1	1	0	100
Parçadaki Cümlelerin İçerik ve Özellikleri	2	2	0	100
Cümleyi Yorumlama ve Açıklama	2	1	1	50
Ad Söylü Sözcükler - Karma	2	0	1	0
KARMA DİL BİLGİSİ	1	0	1	0
Bitişik ve Ayrı Yazılan Kelimeler	2	2	0	100
Noktalama İşaretleri - Karma	1	1	0	100
Noktalı Virgül	1	1	0	100
Paragrafı İkiye Ayırma	1	1	0	100
Paragrafta Anlatım Akışını Bozan Cümle	1	0	1	0
Cümlelerden Paragraf Oluşturma	1	0	0	0
Paragrafta Boş Bırakılan Yerleri Tamamlama	2	2	0	100
Paragrafta Ana Düşünce (Ana Fikir)	5	2	2	40
Paragrafın Yorumlanması	6	3	3	50
Paragrafta Yardımcı Düşünceler	7	4	2	57
Paragrafın Karşılık Olduğu Soruyu Belirleme	1	1	0	100

	Soru	Doğru	Yanlış	Boş	Net	Başarı
Matematik-1	30	12	7	11	10,25	% 34
Geometri	10	6	0	4	6,00	% 60
TYT Matematik	40	18	7	15	16,25	% 41
Cevap Anahtarı	B	ADBBCEECBCDEDCBBEADAACDEACBCEBDCBACBCCDDEAD				
Cevaplarınız		bBc EEaB ec C BdA AACD d C A BC DE D				

	S	D	Y	B%
Matematik-1	0	0	0	0
RASYONEL SAYILAR	1	0	1	0
Üslü ifadeler	1	0	0	0
Köklü ifadeler	1	1	0	100
Ondalık Sayılar	1	1	0	100
Mutlak Değerli Denklemler	1	0	1	0
Aralık Kavramı ve Basit Eşitsizlikler	1	0	0	0
Fonksiyonlarda İşlemler	1	1	0	100
Bölünebilme Kuralları	1	0	1	0
KÜMELER	1	0	0	0
Sayı Basamakları	1	1	0	100
Rutin Olmayan Problemler	5	2	2	40
Önermeler ve Bileşik Önermeler	1	1	0	100
Mutlak Değer Özellikleri	1	0	1	0
VERİ	1	0	0	0
Tek ve Çift Sayılar	1	1	0	100
Birinci Dereceden Bir Bilinmeyenli Denklemler	1	1	0	100
Yaş Problemleri	1	0	0	0
Sayı Problemleri	1	0	1	0
Yüzde, Kar-Zarar Problemleri	1	1	0	100
Hareket Problemleri	1	0	0	0

	Soru	Doğru	Yanlış	Boş	Net	Başarı
Tarih-1	5	5	0	0	5,00	% 100
Coğrafya-1	5	5	0	0	5,00	% 100
Felsefe	5	5	0	0	5,00	% 100
Din Kült. ve Ahl. Bil.	5	5	0	0	5,00	% 100
Felsefe (Seçmeli)	5	0	0	5	0,00	% 0
TYT Sosyal	20	20	0	0	20,00	% 100
Cevap Anahtarı	B	CEDEBEDACEDADBECECCABECBAD				
Cevaplarınız		CEDEBEDACEDADBECECCAB				

	S	D	Y	B%
Tarih-1	0	0	0	0
İlk ve Orta Çağlarda İÇ Asya'daki Türk siyasi teşekküllerinin güç ve yönetim yapısını açıklar.	1	1	0	100
Anadolu'daki ilk Türk siyasi teşekküllerinin birbirleriyle ve çevre devletlerle olan ilişkilerini uzlaşma ve çatışma bağlamında açıklar.	1	1	0	100
Avrupa düşüncesinde meydana gelen değişimleri ve bunların etkilerini analiz eder.	1	1	0	100
Mustafa Kemal'in Birinci Dünya Savaşı'na kadarki eğitim ve askerlik hayatını içinde bulunduğu toplumun siyasi, sosyal ve kültürel durumunu analiz eder.	1	1	0	100
Millî Mücadele sonucunda kazanılan diplomatik başarıları ülkemizin bağımsızlığı açısından değerlendirir.	1	1	0	100
Coğrafya-1	0	0	0	0
Yeryüzündeki farklı iklim tiplerinin özellikleri ve dağılımı hakkında çıkarımlarda bulunur.	1	1	0	100
Bitki toplulukları ve türlerini genel özelliklerine göre sınıflandırır.	1	1	0	100
Bilgileri haritalara aktarmada kullanılan yöntem ve teknikleri açıklar.	1	1	0	100
Afetlerin oluşum nedenlerini ve özelliklerini açıklar.	1	1	0	100
Türkiye'de nüfusun tarihsel seyri sosyal ve ekonomik faktörler açısından değerlendirir.	1	1	0	100
Felsefe	0	0	0	0
Felsefeyi Tanıma	1	1	0	100
Felsefe ile Düşünme	1	1	0	100
Ahlak felsefesinin konusunu ve problemlerini açıklar.	1	1	0	100
FELSEFENİN TEMEL KONULARI VE PROBLEMLERİ	1	1	0	100
Bilim felsefesinin konusunu ve problemlerini açıklar.	1	1	0	100
Din Kült. ve Ahl. Bil.	0	0	0	0
İslam'da ibadet kavramını ve ibadetin kapsamını açıklar.	1	1	0	100
İslam Düşüncesinde İtikadi, Siyasi ve Fikhi Yorumlar	1	1	0	100
Bazı genç sahabilere örnek olan özelliklerini örnek alır.	1	1	0	100

	Soru	Doğru	Yanlış	Boş	Net	Başarı
Fizik	7	2	5	0	0,75	% 11
Kimya	7	4	2	1	3,50	% 50
Biyoloji	6	3	3	0	2,25	% 38
TYT Fen	20	9	10	1	6,50	% 33
Cevap Anahtarı	B	ADBBCAAEEADBCBBAEDC				
Cevaplarınız		baBBacBcEa ADBeBdcbDC				

	S	D	Y	B%
Fizik	0	0	0	0
Yapışma (adezyon) ve birbirini tutma (kohezyon) olaylarını örneklerle açıklar.	1	1	0	100
Basınç ve basınç kuvveti kavramlarının katı, durgun sıvı ve gazlarda bağlı olduğu değişkenleri açıklar.	1	1	0	100
Renk	1	0	1	0
Sürtünme kuvvetinin bağlı olduğu değişkenleri analiz eder.	1	0	1	0
Elektrik akımı, direnç ve potansiyel farkı arasındaki ilişkiyi analiz eder.	1	0	1	0
İş, Enerji ve Güç	1	0	1	0
Kinîma	1	0	1	0
Kimya	0	0	0	0
Kimyanın Sembolik Dili	1	0	1	0
Atomun Yapısı	1	1	0	100
Güçlü Etkileşimler / Kovalent Bağ	1	1	0	100
Maddenin Fiziksel Hâlleri	1	1	0	100
Kimyasal Hesaplamalar / Sınırlayıcı Bileşen Hesaplamaları	1	0	0	0
Çözünme Süreci	1	0	1	0
Astlar ve Bazılar	1	0	1	0
Biyoloji	0	0	0	0
Eşeyli Üreme	1	0	1	0
Lizozom	1	1	0	100
Enzimler	1	1	0	100
Kan Grupları	1	1	0	100
Hayvanlar	1	0	1	0
Ekosistemde Madde ve Enerji Akışı	1	0	1	0

DİDAKTİK KALEM TYT 1

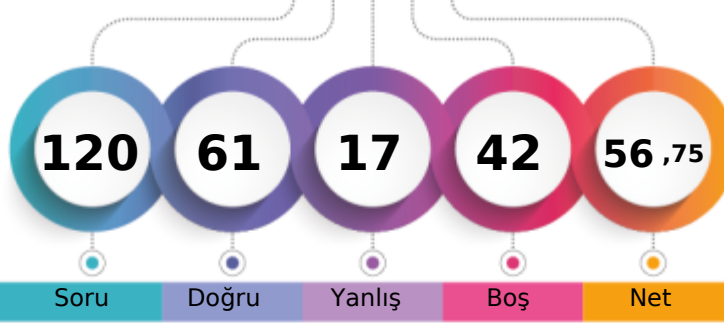

309,678 % 17,90

MANİSA / YUNUSEMRE
KEP AKADEMİ 12.SAYISAL12 - 12267
EMENTE DOLGUN

1. Öğrenci

Sizin yeriniz
(5903.)

Sonuncu Öğrenci

Soru Doğru Yanlış Boş Net

Şube Kurum İlçe İl Genel

Öğrenci Sıra No 36 125 145 311 5903 % 17,90

Sınava Katılan Öğrenci Sayısı 99 311 434 1876 32984

	Soru	Doğru	Yanlış	Boş	Net	Başarı
TYT Türkçe	40	31	5	4	29,75	% 74
Cevap Anahtarı	B BEACDCBAEEBACDAEDBCACDDADEBCACDCDBDBACEB					
Cevaplarınız	BEDCDCBA B CD EDBCdCdeDDEBCCADCDdDBACEB					

	S	D	Y	B%
Türkçe	0	0	0	0
Sözcükler Arası Anlam İlişkileri	2	1	1	50
Söz Öbeklerinde Anlam	1	1	0	100
Sözcükte Anlam	1	1	0	100
Verilen Sözlere Anlamlı Cümle Oluşturma	1	1	0	100
Parçadaki Cümlelerin İçerik ve Özellikleri	2	2	0	100
Cümleyi Yorumlama ve Açıklama	2	2	0	100
Ad Söylü Sözcükler - Karma	2	0	0	0
KARMA DİL BİLGİSİ	1	0	0	0
Bitişik ve Ayrı Yazılan Kelimeler	2	2	0	100
Noktalama İşaretleri - Karma	1	0	0	0
Noktalı Virgöl	1	1	0	100
Paragrafı İkiye Ayırma	1	1	0	100
Paragrafta Anlatım Akışını Bozan Cümle	1	1	0	100
Cümlelerden Paragraf Oluşturma	1	1	0	100
Paragrafta Boş Bırakılan Yerleri Tamamlama	2	2	0	100
Paragrafta Ana Düşünce (Ana Fikir)	5	3	2	60
Paragrafın Yorumlanması	6	5	1	83
Paragrafta Yardımcı Düşünceler	7	6	1	86
Paragrafın Karşılık Olduğu Soruyu Belirleme	1	1	0	100

	Soru	Doğru	Yanlış	Boş	Net	Başarı
Matematik-1	30	11	3	16	10,25	% 34
Geometri	10	3	0	7	3,00	% 30
TYT Matematik	40	14	3	23	13,25	% 33
Cevap Anahtarı	B ADBBCEECBCDEDCBBEADAACDECEBDCBACBCDDEAD					
Cevaplarınız	ecB EE DC dA ACD C B A D A					

	S	D	Y	B%
Matematik-1	0	0	0	0
RASYONEL SAYILAR	1	0	1	0
Üslü ifadeler	1	0	1	0
Köklü ifadeler	1	1	0	100
Ondalık Sayılar	1	1	0	100
Mutlak Değerli Denklemler	1	0	0	0
Aralık Kavramı ve Basit Eşitsizlikler	1	0	0	0
Fonksiyonlarda İşlemler	1	0	0	0
Bölünebilme Kuralları	1	0	0	0
KÜMELER	1	0	0	0
Sayı Basamakları	1	1	0	100
Rutin Olmayan Problemler	5	3	0	60
Önermeler ve Bileşik Önermeler	1	1	0	100
Mutlak Değer Özellikleri	1	0	0	0
VERİ	1	1	0	100
Tek ve Çift Sayılar	1	0	0	0
Birinci Dereceden Bir Bilinmeyenli Denklemler	1	1	0	100
Yaş Problemleri	1	0	0	0
Sayı Problemleri	1	0	1	0
Yüzde, Kar-Zarar Problemleri	1	0	0	0
Hareket Problemleri	1	0	0	0

	Soru	Doğru	Yanlış	Boş	Net	Başarı
Tarih-1	5	1	1	3	0,75	% 15
Coğrafya-1	5	1	3	1	0,25	% 5
Felsefe	5	4	1	0	3,75	% 75
Din Kült. ve Ahl. Bil.	5	5	0	0	5,00	% 100
Felsefe (Seçmeli)	5	0	0	5	0,00	% 0
TYT Sosyal	20	11	5	4	9,75	% 49
Cevap Anahtarı	B CEDEBEDACEDADBECECCABECBAD					
Cevaplarınız	a E E becDAeBECECCAB					

	S	D	Y	B%
Tarih-1	0	0	0	0
İlk ve Orta Çağlarda İÇ Asya'daki Türk siyasi teşekküllerinin güç ve yönetim yapısını açıklar.	1	0	1	0
Anadolu'daki ilk Türk siyasi teşekküllerinin birbirleriyle ve çevre devletlerle olan ilişkilerini uzlaşma ve çatışma bağlamında açıklar.	1	0	0	0
Avrupa düşüncesinde meydana gelen değişimleri ve bunların etkilerini analiz eder.	1	1	0	100
Mustafa Kemal'in Birinci Dünya Savaşı'na kadarki eğitim ve askerlik hayatını içinde bulunduğu toplumun siyasi, sosyal ve kültürel durumunu analiz eder.	1	0	0	0
Millî Mücadele sonucunda kazanılan diplomatik başarıları ülkemizin bağımsızlığı açısından değerlendirir.	1	0	0	0
Coğrafya-1	0	0	0	0
Yeryüzündeki farklı iklim tiplerinin özellikleri ve dağılışı hakkında çıkarımlarda bulunur.	1	0	0	0
Bitki toplulukları ve türlerini genel özelliklerine göre sınıflandırır.	1	0	1	0
Bilgileri haritalara aktarmada kullanılan yöntem ve teknikleri açıklar.	1	1	0	100
Afetlerin oluşum nedenlerini ve özelliklerini açıklar.	1	0	1	0
Türkiye'de nüfusun tarihsel seyri sosyal ve ekonomik faktörler açısından değerlendirir.	1	0	1	0
Felsefe	0	0	0	0
Felsefeyi Tanıma	1	1	0	100
Felsefe ile Düşünme	1	0	1	0
Ahlak felsefesinin konusunu ve problemlerini açıklar.	1	1	0	100
FELSEFENİN TEMEL KONULARI VE PROBLEMLERİ	1	1	0	100
Bilim felsefesinin konusunu ve problemlerini açıklar.	1	1	0	100
Din Kült. ve Ahl. Bil.	0	0	0	0
İslam'da ibadet kavramını ve ibadetin kapsamını açıklar.	1	1	0	100
İslam Düşüncesinde İtikadi, Siyasi ve Fikhi Yorumlar	1	1	0	100
Bazı genç şahabilerin öne çıkan özelliklerini örnek alır.	1	1	0	100

	Soru	Doğru	Yanlış	Boş	Net	Başarı
Fizik	7	3	1	3	2,75	% 39
Kimya	7	1	2	4	0,50	% 7
Biyoloji	6	1	1	4	0,75	% 13
TYT Fen	20	5	4	11	4,00	% 20
Cevap Anahtarı	B ADBBCCAEEADCBBAEDC					
Cevaplarınız	A BB b bBe a C					

	S	D	Y	B%
Fizik	0	0	0	0
Yapışma (adezyon) ve birbirini tutma (kohezyon) olaylarını örneklerle açıklar.	1	1	0	100
Basınç ve basınç kuvveti kavramlarının katı, durgun sıvı ve gazlarda bağlı olduğu değişkenleri açıklar.	1	1	0	100
Renk	1	1	0	100
Sürtünme kuvvetinin bağlı olduğu değişkenleri analiz eder.	1	0	0	0
Elektrik akımı, direnç ve potansiyel farkı arasındaki ilişkiyi analiz eder.	1	0	0	0
İş, Enerji ve Güç	1	0	1	0
Kinîma	1	0	0	0
Kimya	0	0	0	0
Kimyanın Sembolik Dili	1	0	0	0
Atomun Yapısı	1	0	0	0
Güçlü Etkileşimler / Kovalent Bağ	1	0	0	0
Maddenin Fiziksel Hâlleri	1	0	1	0
Kimyasal Hesaplamalar / Sınırlayıcı Bileşen Hesaplamaları	1	0	0	0
Çözünme Süreci	1	0	1	0
Asitler ve Bazlar	1	0	0	100
Biyoloji	0	0	0	0
Eşeyli Üreme	1	0	1	0
Lizozom	1	0	0	0
Enzimler	1	0	0	0
Kan Grupları	1	1	0	100
Hayvanlar	1	0	0	0
Ekosistemde Madde ve Enerji Akışı	1	0	0	0

DİDAKTİK KALEM TYT 1



363,515

%

4,84

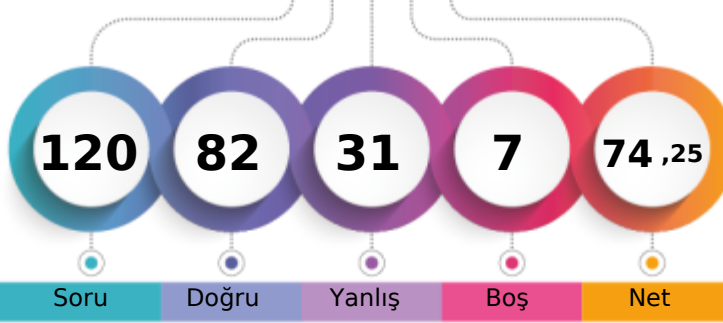
MANİSA / YUNUSEMRE
KEP AKADEMİ 12.SAYISAL12 - 12219
EMİR TÜRKMEN

1. Öğrenci

Sizin yeriniz
(1598.)

Sonuncu Öğrenci

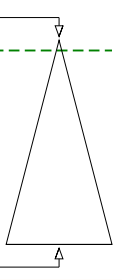

Şube	Kurum	İlçe	İl	Genel
Öğrenci Sıra No	6	41	48	107
Sınava Katılan Öğrenci Sayısı	99	311	434	1876
				1598 % 4,84
				32984

	Soru	Doğru	Yanlış	Boş	Net	Başarı
TYT Türkçe	40	26	8	6	24,00	% 60
Cevap Anahtarı	A CEBABDCAEEABDADCCEBDADCCDEBBDACDADBEBCBAC					
Cevaplarınız	CdBABcCAEEAeDADCDCbBdDaCEBDAeCaA DB					

	S	D	Y	B%
Türkçe	0	0	0	0
Sözcükler Arası Anlam İlişkileri	2	2	0	100
Söz Öbeklerinde Anlam	1	0	1	0
Sözcükte Anlam	1	1	0	100
Verilen Sözlere Anlamlı Cümle Oluşturma	1	1	0	100
Parçadaki Cümlelerin İçerik ve Özellikleri	2	1	1	50
Cümleyi Yorumlama ve Açıklama	2	2	0	100
Ad Söylü Sözcükler - Karma	2	2	0	100
KARMA DİL BİLGİSİ	1	1	0	100
Bitişik ve Ayrı Yazılan Kelimeler	2	1	1	50
Noktalama İşaretleri - Karma	1	1	0	100
Noktalı Virgöl	1	1	0	100
Paragrafı İkiye Ayırma	1	1	0	100
Paragrafta Anlatım Akışını Bozan Cümle	1	1	0	100
Cümlelerden Paragraf Oluşturma	1	0	1	0
Paragrafta Boş Bırakılan Yerleri Tamamlama	2	2	0	100
Paragrafta Ana Düşünce (Ana Fikir)	5	1	2	20
Paragrafın Yorumlanması	6	3	2	50
Paragrafta Yardımcı Düşünceler	7	4	0	57
Paragrafın Karşılık Olduğu Soruyu Belirleme	1	1	0	100

	Soru	Doğru	Yanlış	Boş	Net	Başarı
Matematik-1	30	20	9	1	17,75	% 59
Geometri	10	8	2	0	7,50	% 75
TYT Matematik	40	28	11	1	25,25	% 63
Cevap Anahtarı	A DAEBBCBDCECCEDBABAEDADECACCBDEBBCADDCADE					
Cevaplarınız	cAEBBCBbdECCEeBAbdAcAd CdaCBcEBBCAcDeADE					

	S	D	Y	B%
Matematik-1	0	0	0	0
RASYONEL SAYILAR	1	0	1	0
Üslü ifadeler	1	1	0	100
Köklü ifadeler	1	1	0	100
Ondalık Sayılar	1	1	0	100
Mutlak Değerli Denklemler	1	1	0	100
Aralık Kavramı ve Basit Eşitsizlikler	1	1	0	100
Fonksiyonlarda İşlemler	1	1	0	100
Bölünebilme Kuralları	1	0	1	0
KÜMELER	1	0	1	0
Sayı Basamakları	1	1	0	100
Rutin Olmayan Problemler	5	4	1	80
Önermeler ve Bileşik Önermeler	1	1	0	100
Mutlak Değer Özellikleri	1	1	0	100
VERİ	1	0	1	0
Tek ve Çift Sayılar	1	1	0	100
Birinci Dereceden Bir Bilinmeyenli Denklemler	1	1	0	100
Yaş Problemleri	1	1	0	100
Sayı Problemleri	1	0	1	0
Yüzde, Kar-Zarar Problemleri	1	1	0	100
Hareket Problemleri	1	0	0	0

	Soru	Doğru	Yanlış	Boş	Net	Başarı
Tarih-1	5	5	0	0	5,00	% 100
Coğrafya-1	5	3	2	0	2,50	% 50
Felsefe	5	4	1	0	3,75	% 75
Din Kült. ve Ahl. Bil.	5	4	1	0	3,75	% 75
Felsefe (Seçmeli)	5	0	0	5	0,00	% 0
TYT Sosyal	20	16	4	0	15,00	% 75
Cevap Anahtarı	A ECEBDDAECEADBECDCAEBCBACDE					
Cevaplarınız	ECEBDDbdECADEBcCAaABC					

	S	D	Y	B%
Tarih-1	0	0	0	0
İlk ve Orta Çağlarda İÇ Asya'daki Türk siyasi teşekküllerinin güç ve yönetim yapısını açıklar.	1	1	0	100
Anadolu'daki ilk Türk siyasi teşekküllerinin birbirleriyle ve çevre devletlerle olan ilişkilerini uzlaşma ve çatışma bağlamında açıklar.	1	1	0	100
Avrupa düşüncesinde meydana gelen değişimleri ve bunların etkilerini analiz eder.	1	1	0	100
Mustafa Kemal'in Birinci Dünya Savaşı'na kadarki eğitim ve askerlik hayatını içinde bulunduğu toplumun siyasi, sosyal ve kültürel durumunu analiz eder.	1	1	0	100
Millî Mücadele sonucunda kazanılan diplomatik başarıları ülkemizin bağımsızlığı açısından değerlendirir.	1	1	0	100
Coğrafya-1	0	0	0	0
Yeryüzündeki farklı iklim tiplerinin özellikleri ve dağılışı hakkında çıkarımlarda bulunur.	1	1	0	100
Bitki toplulukları ve türlerini genel özelliklerine göre sınıflandırır.	1	0	1	0
Bilgileri haritalara aktarmada kullanılan yöntem ve teknikleri açıklar.	1	0	1	0
Afetlerin oluşum nedenlerini ve özelliklerini açıklar.	1	1	0	100
Türkiye'de nüfusun tarihsel seyri sosyal ve ekonomik faktörler açısından değerlendirir.	1	1	0	100
Felsefe	0	0	0	0
Felsefeyi Tanıma	1	1	0	100
Felsefe ile Düşünme	1	1	0	100
Ahlak felsefesinin konusunu ve problemlerini açıklar.	1	1	0	100
FELSEFENİN TEMEL KONULARI VE PROBLEMLERİ	1	1	0	100
Bilim felsefesinin konusunu ve problemlerini açıklar.	1	0	1	0
Din Kült. ve Ahl. Bil.	0	0	0	0
İslam'da ibadet kavramını ve ibadetin kapsamını açıklar.	1	1	0	100
İslam Düşüncesinde İtikadi, Siyasi ve Fikhi Yorumlar	1	1	0	100
Bazı genç sahabilere örnek olan özelliklerini örnek alır.	1	0	1	0

	Soru	Doğru	Yanlış	Boş	Net	Başarı
Fizik	7	5	2	0	4,50	% 64
Kimya	7	4	3	0	3,25	% 46
Biyoloji	6	3	3	0	2,25	% 38
TYT Fen	20	12	8	0	10,00	% 50
Cevap Anahtarı	A BBADAACDEADECBBDCAE					
Cevaplarınız	BcAaAACDEAeBeBeBeCdE					

	S	D	Y	B%
Fizik	0	0	0	0
Yapışma (adezyon) ve birbirini tutma (kohezyon) olaylarını örneklerle açıklar.	1	1	0	100
Basınç ve basınç kuvveti kavramlarının katı, durgun sıvı ve gazlarda bağlı olduğu değişkenleri açıklar.	1	0	1	0
Renk	1	1	0	100
Sürtünme kuvvetinin bağlı olduğu değişkenleri analiz eder.	1	0	1	0
Elektrik akımı, direnç ve potansiyel farkı arasındaki ilişkiyi analiz eder.	1	1	0	100
İş, Enerji ve Güç	1	1	0	100
Kinîma	1	1	0	100
Kimya	0	0	0	0
Kimyanın Sembolik Dili	1	1	0	100
Atomun Yapısı	1	1	0	100
Güçlü Etkileşimler / Kovalent Bağ	1	1	0	100
Maddenin Fiziksel Hâlleri	1	0	1	0
Kimyasal Hesaplamalar / Sınırlayıcı Bileşen Hesaplamaları	1	0	1	0
Çözünme Süreci	1	0	1	0
Astiller ve Bazılar	1	1	0	100
Biyoloji	0	0	0	0
Eşeyli Üreme	1	0	1	0
Lizozom	1	1	0	100
Enzimler	1	0	1	0
Kan Grupları	1	1	0	100
Hayvanlar	1	0	1	0
Ekosistemde Madde ve Enerji Akışı	1	1	0	100

DİDAKTİK KALEM TYT 1



219,953 % 69,84

MANİSA / YUNUSEMRE
KEP AKADEMİ 12.SAYISAL

12 - 12313
EMRE YORULMAZ

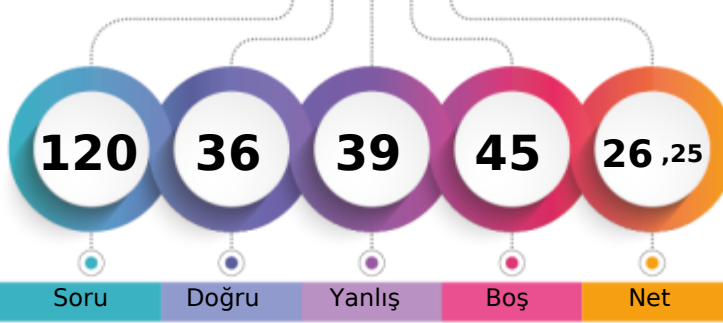

1. Öğrenci

Sizin yeriniz
(23035.)

Sonuncu Öğrenci

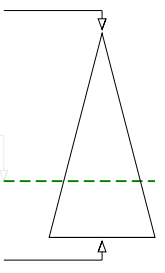

Soru Doğru Yanlış Boş Net

Şube Kurum İlçe İl Genel

Öğrenci Sıra No 80 266 357 1210 23035 % 69,84

Sınava Katılan Öğrenci Sayısı 99 311 434 1876 32984

	Soru	Doğru	Yanlış	Boş	Net	Başarı
TYT Türkçe	40	15	15	10	11,25	% 28
Cevap Anahtarı	A CEBABDCAEEABDADCCEBDADCCBEADCCDADBEEDBAC					
Cevaplarınız	CdaAcDdA dceCaCEBDdba A A dEebBAC					

	S	D	Y	B%
Türkçe	0	0	0	0
Sözcükler Arası Anlam İlişkileri	2	2	0	100
Söz Öbeklerinde Anlam	1	0	1	0
Sözcükte Anlam	1	0	1	0
Verilen Sözlere Anımlı Cümle Oluşturma	1	0	1	0
Parçadaki Cümlelerin İçerik ve Özellikleri	2	2	0	100
Cümleyi Yorumlama ve Açıklama	2	1	1	50
Ad Söylü Sözcükler - Karma	2	0	0	0
KARMA DİL BİLGİSİ	1	0	1	0
Bitişik ve Ayrı Yazılan Kelimeler	2	0	2	0
Noktalama İşaretleri - Karma	1	0	1	0
Noktalı Virgül	1	1	0	100
Paragrafı İkiye Ayırma	1	0	1	0
Paragrafta Anlatım Akışını Bozan Cümle	1	1	0	100
Cümlelerden Paragraf Oluşturma	1	1	0	100
Paragrafta Boş Bırakılan Yerleri Tamamlama	2	1	0	50
Paragrafta Ana Düşünce (Ana Fikir)	5	1	2	20
Paragrafın Yorumlanması	6	1	3	17
Paragrafta Yardımcı Düşünceler	7	4	1	57
Paragrafın Karşılık Olduğu Soruyu Belirleme	1	0	0	0

	Soru	Doğru	Yanlış	Boş	Net	Başarı
Matematik-1	30	2	2	26	1,50	% 5
Geometri	10	2	3	5	1,25	% 13
TYT Matematik	40	4	5	31	2,75	% 7
Cevap Anahtarı	A DAEBBCBDCCECEDBABEADADECACCBDEBBACDDCADE					
Cevaplarınız	DdEa aBbc D					

	S	D	Y	B%
Matematik-1	0	0	0	0
RASYONEL SAYILAR	1	1	0	100
Üslü ifadeler	1	0	1	0
Köklü ifadeler	1	1	0	100
Ondalık Sayılar	1	0	1	0
Mutlak Değerli Denklemler	1	0	0	0
Aralık Kavramı ve Basit Eşitsizlikler	1	0	0	0
Fonksiyonlarda İşlemler	1	0	0	0
Bölünebilme Kuralları	1	0	0	0
KÜMELER	1	0	0	0
Sayı Basamakları	1	0	0	0
Rutin Olmayan Problemler	5	0	0	0
Önermeler ve Bileşik Önermeler	1	0	0	0
Mutlak Değer Özellikleri	1	0	0	0
VERİ	1	0	0	0
Tek ve Çift Sayılar	1	0	0	0
Birinci Dereceden Bir Bilinmeyenli Denklemler	1	0	0	0
Yaş Problemleri	1	0	0	0
Sayı Problemleri	1	0	0	0
Yüzde, Kar-Zarar Problemleri	1	0	0	0
Hareket Problemleri	1	0	0	0

	Soru	Doğru	Yanlış	Boş	Net	Başarı
Tarih-1	5	4	1	0	3,75	% 75
Coğrafya-1	5	0	5	0	-1,25	% 0
Felsefe	5	3	2	0	2,50	% 50
Din Kült. ve Ahl. Bil.	5	4	1	0	3,75	% 75
Felsefe (Seçmeli)	5	0	0	5	0,00	% 0
TYT Sosyal	20	11	9	0	8,75	% 44
Cevap Anahtarı	A ECEBDDAECEADBECDCAEBCBACDE					
Cevaplarınız	EbEBDcbbcdAcBaDcCbEBC					

	S	D	Y	B%
Tarih-1	0	0	0	0
İlk ve Orta Çağlarda İÇ Asya'daki Türk siyasi teşekküllerinin güç ve yönetim yapısını açıklar.	1	1	0	100
Anadolu'daki ilk Türk siyasi teşekküllerinin birbirleriyle ve çevre devletlerle olan ilişkilerini uzlaşma ve çatışma bağlamında açıklar.	1	0	1	0
Avrupa düşüncesinde meydana gelen değişimleri ve bunların etkilerini analiz eder.	1	1	0	100
Mustafa Kemal'in Birinci Dünya Savaşı'na kadarki eğitim ve askerlik hayatını içinde bulunduğu toplumun siyasi, sosyal ve kültürel durumunu analiz eder.	1	1	0	100
Millî Mücadele sonucunda kazanılan diplomatik başarıları ülkemizin bağımsızlığı açısından değerlendirir.	1	1	0	100
Coğrafya-1	0	0	0	0
Yeryüzündeki farklı iklim tiplerinin özellikleri ve dağılışı hakkında çıkarımlarda bulunur.	1	0	1	0
Bitki toplulukları ve türlerini genel özelliklerine göre sınıflandırır.	1	0	1	0
Bilgileri haritalara aktarmada kullanılan yöntem ve teknikleri açıklar.	1	0	1	0
Afetlerin oluşum nedenlerini ve özelliklerini açıklar.	1	0	1	0
Türkiye'de nüfusun tarihsel seyri sosyal ve ekonomik faktörler açısından değerlendirir.	1	0	1	0
Felsefe	0	0	0	0
Felsefeyi Tanıma	1	1	0	100
Felsefe ile Düşünme	1	0	1	0
Ahlak felsefesinin konusunu ve problemlerini açıklar.	1	1	0	100
FELSEFENİN TEMEL KONULARI VE PROBLEMLERİ	1	0	1	0
Bilim felsefesinin konusunu ve problemlerini açıklar.	1	1	0	100
Din Kült. ve Ahl. Bil.	0	0	0	0
İslam'da ibadet kavramını ve ibadetin kapsamını açıklar.	1	1	0	100
İslam Düşüncesinde İtikadi, Siyasi ve Fikhi Yorumlar	1	0	1	0
Bazı genç sahabilere örnek olan özelliklerini örnek alır.	1	1	0	100

	Soru	Doğru	Yanlış	Boş	Net	Başarı
Fizik	7	3	3	1	2,25	% 32
Kimya	7	3	3	1	2,25	% 32
Biyoloji	6	0	4	2	-1,00	% 0
TYT Fen	20	6	10	4	3,50	% 18
Cevap Anahtarı	A BBADAACDEADECBBDCAE					
Cevaplarınız	BdAaAb bEAD ae da eb					

	S	D	Y	B%
Fizik	0	0	0	0
Yapışma (adezyon) ve birbirini tutma (kohezyon) olaylarını örneklerle açıklar.	1	1	0	100
Basınç ve basınç kuvveti kavramlarının katı, durgun sıvı ve gazlarda bağlı olduğu değişkenleri açıklar.	1	0	1	0
Renk	1	1	0	100
Sürtünme kuvvetinin bağlı olduğu değişkenleri analiz eder.	1	0	1	0
Elektrik akımı, direnç ve potansiyel farkı arasındaki ilişkiyi analiz eder.	1	1	0	100
İş, Enerji ve Güç	1	0	1	0
Kinîma	1	0	0	0
Kimya	0	0	0	0
Kimyanın Sembolik Dili	1	0	1	0
Atomun Yapısı	1	1	0	100
Güçlü Etkileşimler / Kovalent Bağ	1	1	0	100
Maddenin Fiziksel Hâlleri	1	1	0	100
Kimyasal Hesaplamalar / Sınırlayıcı Bileşen Hesaplamaları	1	0	0	0
Çözünme Süreci	1	0	1	0
Asitler ve Bazlar	1	0	1	0
Biyoloji	0	0	0	0
Eşeyli Üreme	1	0	0	0
Lizozom	1	0	1	0
Enzimler	1	0	1	0
Kan Grupları	1	0	0	0
Hayvanlar	1	0	1	0
Ekosistemde Madde ve Enerji Akışı	1	0	1	0

DİDAKTİK KALEM TYT 1

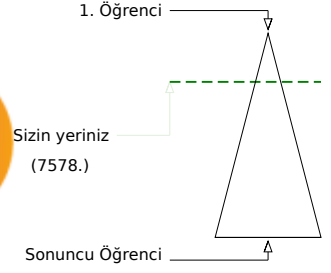
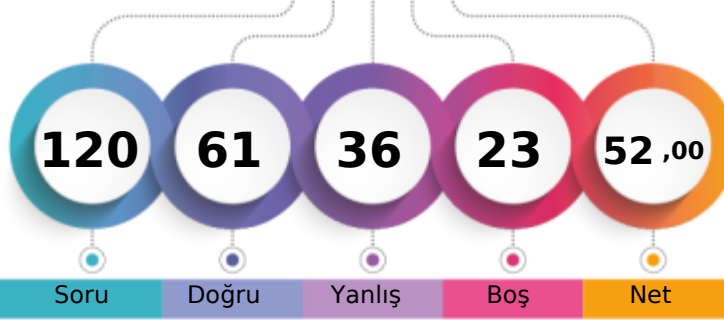

297,095 % 22,97

MANİSA / YUNUSEMRE
KEP AKADEMİ 12.SAYISAL12 - 12237
ENES ARICI

Soru Doğru Yanlış Boş Net

Şube Kurum İlçe İl Genel

Öğrenci Sıra No 43 145 168 385 7578 % 22,97

Sınava Katılan Öğrenci Sayısı 99 311 434 1876 32984

	Soru	Doğru	Yanlış	Boş	Net	Başarı
TYT Türkçe	40	21	18	1	16,50	% 41
Cevap Anahtarı	B	BEACDCBAEEBACDAEDBCACDDAEBCCADCDDBACEB				
Cevaplarınız		ebAbDdabE BcCDcEbBCAeDDcEdeCdeDeDBACEB				

	S	D	Y	B%
Türkçe	0	0	0	0
Sözcükler Arası Anlam İlişkileri	2	1	1	50
Söz Öbeklerinde Anlam	1	0	1	0
Sözcükte Anlam	1	0	1	0
Verilen Sözlere Anlamlı Cümle Oluşturma	1	0	1	0
Parçadaki Cümlelerin İçerik ve Özellikleri	2	2	0	100
Cümleyi Yorumlama ve Açıklama	2	0	2	0
Ad Söylü Sözcükler - Karma	2	1	0	50
KARMA DİL BİLGİSİ	1	0	1	0
Bitişik ve Ayrı Yazılan Kelimeler	2	2	0	100
Noktalama İşaretleri - Karma	1	0	1	0
Noktalı Virgül	1	1	0	100
Paragrafı İkiye Ayırma	1	0	1	0
Paragrafta Anlatım Akışını Bozan Cümle	1	1	0	100
Cümlelerden Paragraf Oluşturma	1	1	0	100
Paragrafta Boş Bırakılan Yerleri Tamamlama	2	1	1	50
Paragrafta Ana Düşünce (Ana Fikir)	5	4	1	80
Paragrafın Yorumlanması	6	4	2	67
Paragrafta Yardımcı Düşünceler	7	3	4	43
Paragrafın Karşılık Olduğu Soruyu Belirleme	1	0	1	0

	Soru	Doğru	Yanlış	Boş	Net	Başarı
Matematik-1	30	15	6	9	13,50	% 45
Geometri	10	2	1	7	1,75	% 18
TYT Matematik	40	17	7	16	15,25	% 38
Cevap Anahtarı	B	ADBBCEECBCDEDCBBEADAACDEACEBCBACBCDDEAD				
Cevaplarınız		DBcCEEC DEcCB dA ACdDc a c Ad D				

	S	D	Y	B%
Matematik-1	0	0	0	0
RASYONEL SAYILAR	1	1	0	100
Üslü ifadeler	1	0	0	0
Köklü ifadeler	1	1	0	100
Ondalık Sayılar	1	1	0	100
Mutlak Değerli Denklemler	1	0	1	0
Aralık Kavramı ve Basit Eşitsizlikler	1	1	0	100
Fonksiyonlarda İşlemler	1	0	0	0
Bölünebilme Kuralları	1	1	0	100
KÜMELER	1	0	0	0
Sayı Basamakları	1	1	0	100
Rutin Olmayan Problemler	5	4	0	80
Önermeler ve Bileşik Önermeler	1	1	0	100
Mutlak Değer Özellikleri	1	1	0	100
VERİ	1	0	1	0
Tek ve Çift Sayılar	1	0	0	0
Birinci Dereceden Bir Bilinmeyenli Denklemler	1	1	0	100
Yaş Problemleri	1	1	0	100
Sayı Problemleri	1	0	1	0
Yüzde, Kar-Zarar Problemleri	1	0	0	0
Hareket Problemleri	1	0	1	0

	Soru	Doğru	Yanlış	Boş	Net	Başarı
Tarih-1	5	4	0	1	4,00	% 80
Coğrafya-1	5	3	2	0	2,50	% 50
Felsefe	5	5	0	0	5,00	% 100
Din Kült. ve Ahl. Bil.	5	4	1	0	3,75	% 75
Felsefe (Seçmeli)	5	0	0	5	0,00	% 0
TYT Sosyal	20	16	3	1	15,25	% 76
Cevap Anahtarı	B	CEDEBEDACEDADBECECCABECBAD				
Cevaplarınız		CEDE dDbCEDADBEaCCAB				

	S	D	Y	B%
Tarih-1	0	0	0	0
İlk ve Orta Çağlarda İÇ Asya'daki Türk siyasi teşekküllerinin güç ve yönetim yapısını açıklar.	1	1	0	100
Anadolu'daki ilk Türk siyasi teşekküllerinin birbirleriyle ve çevre devletlerle olan ilişkilerini uzlaşma ve çatışma bağlamında açıklar.	1	1	0	100
Avrupa düşüncesinde meydana gelen değişimleri ve bunların etkilerini analiz eder.	1	1	0	100
Mustafa Kemal'in Birinci Dünya Savaşı'na kadarki eğitim ve askerlik hayatını içinde bulunduğu toplumun siyasi, sosyal ve kültürel durumunu analiz eder.	1	1	0	100
Millî Mücadele sonucunda kazanılan diplomatik başarıları ülkemizin bağımsızlığı açısından değerlendirir.	1	1	0	100
Coğrafya-1	0	0	0	0
Yeryüzündeki farklı iklim tiplerinin özellikleri ve dağılışı hakkında çıkarımlarda bulunur.	1	1	0	100
Bitki toplulukları ve türlerini genel özelliklerine göre sınıflandırır.	1	0	1	0
Bilgileri haritalara aktarmada kullanılan yöntem ve teknikleri açıklar.	1	0	1	0
Afetlerin oluşum nedenlerini ve özelliklerini açıklar.	1	1	0	100
Türkiye'de nüfusun tarihsel seyri sosyal ve ekonomik faktörler açısından değerlendirir.	1	1	0	100
Felsefe	0	0	0	0
Felsefeyi Tanıma	1	1	0	100
Felsefe ile Düşünme	1	1	0	100
Ahlak felsefesinin konusunu ve problemlerini açıklar.	1	1	0	100
FELSEFENİN TEMEL KONULARI VE PROBLEMLERİ	1	1	0	100
Bilim felsefesinin konusunu ve problemlerini açıklar.	1	1	0	100
Din Kült. ve Ahl. Bil.	0	0	0	0
İslam'da ibadet kavramını ve ibadetin kapsamını açıklar.	1	1	0	100
İslam Düşüncesinde İtikadi, Siyasi ve Fikhi Yorumlar	1	1	0	100
Bazı genç şahısların öne çıkan özelliklerini örnek alır.	1	0	1	0

	Soru	Doğru	Yanlış	Boş	Net	Başarı
Fizik	7	2	4	1	1,00	% 14
Kimya	7	3	2	2	2,50	% 36
Biyoloji	6	2	2	2	1,50	% 25
TYT Fen	20	7	8	5	5,00	% 25
Cevap Anahtarı	B	ADBBCAADEADBCBBAEDC				
Cevaplarınız		b BdeeAaD Ac CB cEa				

	S	D	Y	B%
Fizik	0	0	0	0
Yapışma (adezyon) ve birbirini tutma (kohezyon) olaylarını örneklerle açıklar.	1	1	0	100
Basınç ve basınç kuvveti kavramlarının katı, durgun sıvı ve gazlarda bağlı olduğu değişkenleri açıklar.	1	0	1	0
Renk	1	0	1	0
Sürtünme kuvvetinin bağlı olduğu değişkenleri analiz eder.	1	0	0	0
Elektrik akımı, direnç ve potansiyel farkı arasındaki ilişkiyi analiz eder.	1	0	1	0
İş, Enerji ve Güç	1	1	0	100
Kinîma	1	0	1	0
Kimya	0	0	0	0
Kimyanın Sembolik Dili	1	1	0	100
Atomun Yapısı	1	0	1	0
Güçlü Etkileşimler / Kovalent Bağ	1	1	0	100
Maddenin Fiziksel Hâlleri	1	0	1	0
Kimyasal Hesaplamalar / Sınırlayıcı Bileşen Hesaplamaları	1	0	0	0
Çözünme Süreci	1	1	0	100
Astifer ve Bazılar	1	0	0	0
Biyoloji	0	0	0	0
Eşeyli Üreme	1	0	0	0
Lizozom	1	1	0	100
Enzimler	1	0	1	0
Kan Grupları	1	0	0	0
Hayvanlar	1	0	1	0
Ekosistemde Madde ve Enerji Akışı	1	1	0	100

DİDAKTİK KALEM TYT 1



349,515

%

7,18

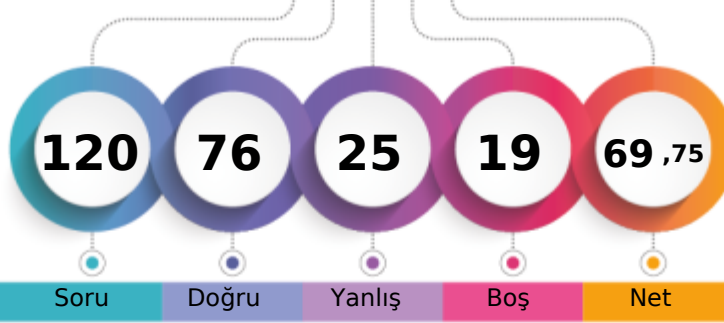
MANİSA / YUNUSEMRE
KEP AKADEMİ 12.SAYISAL12 - 12091
ERAY ÇETİNDERE

1. Öğrenci

Sizin yeriniz
(2367.)

Sonuncu Öğrenci

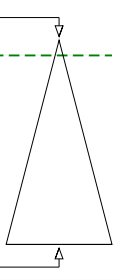

	Şube	Kurum	İlçe	İl	Genel
Öğrenci Sıra No	13	65	75	163	2367 % 7,18
Sınava Katılan Öğrenci Sayısı	99	311	434	1876	32984

	Soru	Doğru	Yanlış	Boş	Net	Başarı
TYT Türkçe	40	30	8	2	28,00	% 70
Cevap Anahtarı	B	BEACDCBAEEBACDAEDBCACDDAEBCCADCDDBACEB				
Cevaplarınız		ebACcCBA BbCDAEDBCdCDeAEDEBCCAeaDBDBACEB				

	S	D	Y	B%
Türkçe	0	0	0	0
Sözcükler Arası Anlam İlişkileri	2	2	0	100
Söz Öbeklerinde Anlam	1	0	1	0
Sözcükte Anlam	1	0	1	0
Verilen Sözlere Anlamlı Cümle Oluşturma	1	1	0	100
Parçadaki Cümlelerin İçerik ve Özellikleri	2	1	1	50
Cümleyi Yorumlama ve Açıklama	2	2	0	100
Ad Söylü Sözcükler - Karma	2	0	0	0
KARMA DİL BİLGİSİ	1	0	1	0
Bitişik ve Ayrı Yazılan Kelimeler	2	2	0	100
Noktalama İşaretleri - Karma	1	1	0	100
Noktalı Virgül	1	1	0	100
Paragrafı İkiye Ayırma	1	1	0	100
Paragrafta Anlatım Akışını Bozan Cümle	1	1	0	100
Cümlelerden Paragraf Oluşturma	1	1	0	100
Paragrafta Boş Bırakılan Yerleri Tamamlama	2	2	0	100
Paragrafta Ana Düşünce (Ana Fikir)	5	4	1	80
Paragrafın Yorumlanması	6	4	2	67
Paragrafta Yardımcı Düşünceler	7	6	1	86
Paragrafın Karşılık Olduğu Soruyu Belirleme	1	1	0	100

	Soru	Doğru	Yanlış	Boş	Net	Başarı
Matematik-1	30	16	5	9	14,75	% 49
Geometri	10	2	1	7	1,75	% 18
TYT Matematik	40	18	6	16	16,50	% 41
Cevap Anahtarı	B	ADBBCEECBCDEDCBBEADAACDEACACEBDCABBCCDDEAD				
Cevaplarınız		ADBeCEE c DE C BEA AAbD b eE bA B				

	S	D	Y	B%
Matematik-1	0	0	0	0
RASYONEL SAYILAR	1	1	0	100
Üslü ifadeler	1	1	0	100
Köklü ifadeler	1	1	0	100
Ondalık Sayılar	1	1	0	100
Mutlak Değerli Denklemler	1	0	1	0
Aralık Kavramı ve Basit Eşitsizlikler	1	1	0	100
Fonksiyonlarda İşlemler	1	0	1	0
Bölünebilme Kuralları	1	1	0	100
KÜMELER	1	0	0	0
Sayı Basamakları	1	1	0	100
Rutin Olmayan Problemler	5	2	1	40
Önermeler ve Bileşik Önermeler	1	1	0	100
Mutlak Değer Özellikleri	1	1	0	100
VERİ	1	0	0	0
Tek ve Çift Sayılar	1	1	0	100
Birinci Dereceden Bir Bilinmeyenli Denklemler	1	1	0	100
Yaş Problemleri	1	0	0	0
Sayı Problemleri	1	1	0	100
Yüzde, Kar-Zarar Problemleri	1	1	0	100
Hareket Problemleri	1	0	0	0

	Soru	Doğru	Yanlış	Boş	Net	Başarı
Tarih-1	5	3	2	0	2,50	% 50
Coğrafya-1	5	3	2	0	2,50	% 50
Felsefe	5	4	1	0	3,75	% 75
Din Kült. ve Ahl. Bil.	5	4	1	0	3,75	% 75
Felsefe (Seçmeli)	5	0	0	5	0,00	% 0
TYT Sosyal	20	14	6	0	12,50	% 63
Cevap Anahtarı	B	CEDEBEDACEDADBECECCABECBAD				
Cevaplarınız		aEDEadDbCEDAeBECECCbB				

	S	D	Y	B%
Tarih-1	0	0	0	0
İlk ve Orta Çağlarda İÇ Asya'daki Türk siyasi teşekküllerinin güç ve yönetim yapısını açıklar.	1	1	0	100
Anadolu'daki ilk Türk siyasi teşekküllerinin birbirleriyle ve çevre devletlerle olan ilişkilerini uzlaşma ve çatışma bağlamında açıklar.	1	0	1	0
Avrupa düşüncesinde meydana gelen değişimleri ve bunların etkilerini analiz eder.	1	1	0	100
Mustafa Kemal'in Birinci Dünya Savaşı'na kadarki eğitim ve askerlik hayatını içinde bulunduğu toplumun siyasi, sosyal ve kültürel durumunu analiz eder.	1	0	1	0
Millî Mücadele sonucunda kazanılan diplomatik başarıları ülkemizin bağımsızlığı açısından değerlendirir.	1	1	0	100
Coğrafya-1	0	0	0	0
Yeryüzündeki farklı iklim tiplerinin özellikleri ve dağılışı hakkında çıkarımlarda bulunur.	1	1	0	100
Bitki toplulukları ve türlerini genel özelliklerine göre sınıflandırır.	1	0	1	0
Bilgileri haritalara aktarmada kullanılan yöntem ve teknikleri açıklar.	1	0	1	0
Afetlerin oluşum nedenlerini ve özelliklerini açıklar.	1	1	0	100
Türkiye'de nüfusun tarihsel seyri sosyal ve ekonomik faktörler açısından değerlendirir.	1	1	0	100
Felsefe	0	0	0	0
Felsefeyi Tanıma	1	1	0	100
Felsefe ile Düşünme	1	0	1	0
Ahlak felsefesinin konusunu ve problemlerini açıklar.	1	1	0	100
FELSEFENİN TEMEL KONULARI VE PROBLEMLERİ	1	1	0	100
Bilim felsefesinin konusunu ve problemlerini açıklar.	1	1	0	100
Din Kült. ve Ahl. Bil.	0	0	0	0
İslam'da ibadet kavramını ve ibadetin kapsamını açıklar.	1	1	0	100
İslam Düşüncesinde İtikadi, Siyasi ve Fikhi Yorumlar	1	0	1	0
Bazı genç sahabilere örnek olan özelliklerini örnek alır.	1	1	0	100

	Soru	Doğru	Yanlış	Boş	Net	Başarı
Fizik	7	5	2	0	4,50	% 64
Kimya	7	5	2	0	4,50	% 64
Biyoloji	6	4	1	1	3,75	% 63
TYT Fen	20	14	5	1	12,75	% 64
Cevap Anahtarı	B	ADBBCAADEADBCBBAEDC				
Cevaplarınız		AaBBaAEDbADdCB eEDC				

	S	D	Y	B%
Fizik	0	0	0	0
Yapışma (adezyon) ve birbirini tutma (kohezyon) olaylarını örneklerle açıklar.	1	1	0	100
Basınç ve basınç kuvveti kavramlarının katı, durgun sıvı ve gazlarda bağlı olduğu değişkenleri açıklar.	1	1	0	100
Renk	1	1	0	100
Sürtünme kuvvetinin bağlı olduğu değişkenleri analiz eder.	1	0	1	0
Elektrik akımı, direnç ve potansiyel farkı arasındaki ilişkiyi analiz eder.	1	1	0	100
İş, Enerji ve Güç	1	1	0	100
Kinîma	1	0	1	0
Kimya	0	0	0	0
Kimyanın Sembolik Dili	1	1	0	100
Atomun Yapısı	1	1	0	100
Güçlü Etkileşimler / Kovalent Bağ	1	1	0	100
Maddenin Fiziksel Hâlleri	1	1	0	100
Kimyasal Hesaplamalar / Sınırlayıcı Bileşen Hesaplamaları	1	0	1	0
Çözüm Süreci	1	1	0	100
Astirler ve Bazılar	1	0	1	0
Biyoloji	0	0	0	0
Eşeyli Üreme	1	0	0	0
Lizozom	1	1	0	100
Enzimler	1	1	0	100
Kan Grupları	1	1	0	100
Hayvanlar	1	0	1	0
Ekosistemde Madde ve Enerji Akışı	1	1	0	100

DİDAKTİK KALEM TYT 1

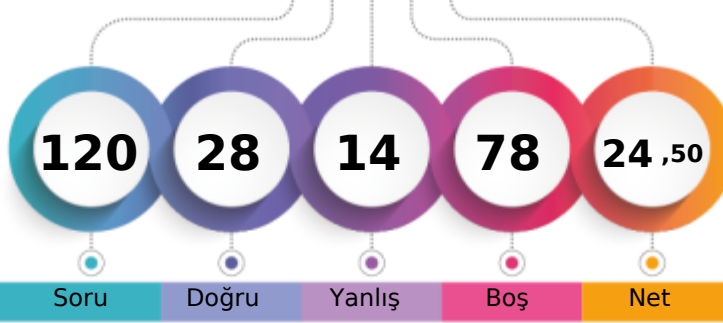

214,135 % 73,56

MANİSA / YUNUSEMRE
KEP AKADEMİ 12.SAYISAL12 - 12421
ESAT SONGUR

1. Öğrenci

Sizin yeriniz
(24262.)

Sonuncu Öğrenci

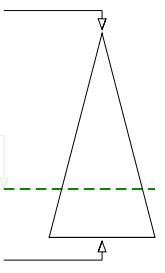

Soru

Doğru

Yanlış

Boş

Net

Şube

Kurum

İlçe

İl

Genel

Öğrenci Sıra No

83

272

364

1302

24262 % 73,56

Sınava Katılan Öğrenci Sayısı

99

311

434

1876

32984

		Soru	Doğru	Yanlış	Boş	Net	Başarı
TYT Türkçe		40	17	10	13	14,50	% 36
Cevap Anahtarı	A	CEBABDCAEEABDADCCEBDADCCBEBDACCADDBEBDBAC					
Cevaplarınız		baABDbA dbCDCdBD D CEBDeCDac					

	S	D	Y	B%
Türkçe	0	0	0	0
Sözcükler Arası Anlam İlişkileri	2	1	0	50
Söz Öbeklerinde Anlam	1	0	1	0
Sözcükte Anlam	1	0	1	0
Verilen Sözlere Anlamlı Cümle Oluşturma	1	1	0	100
Parçadaki Cümlelerin İçerik ve Özellikleri	2	2	0	100
Cümleyi Yorumlama ve Açıklama	2	1	1	50
Ad Söylü Sözcükler - Karma	2	0	0	0
KARMA DİL BİLGİSİ	1	0	0	0
Bitişik ve Ayrı Yazılan Kelimeler	2	0	2	0
Noktalamaya İşaretleri - Karma	1	0	1	0
Noktalı Virgül	1	1	0	100
Paragrafı İkiye Ayırma	1	1	0	100
Paragrafta Anlatım Akışını Bozan Cümle	1	1	0	100
Cümlelerden Paragraf Oluşturma	1	0	1	0
Paragrafta Boş Bırakılan Yerleri Tamamlama	2	2	0	100
Paragrafta Ana Düşünce (Ana Fikir)	5	2	0	40
Paragrafın Yorumlanması	6	2	1	33
Paragrafta Yardımcı Düşünceler	7	2	2	29
Paragrafın Karşılık Olduğu Soruyu Belirleme	1	1	0	100

		Soru	Doğru	Yanlış	Boş	Net	Başarı
TYT Matematik		40	0	0	40	0,00	% 0
Cevap Anahtarı	A	DAEBBCBDCECCEDBABAEDADECACCBEDEBBACDDCADE					
Cevaplarınız							

	S	D	Y	B%
Matematik-1	0	0	0	0
RASYONEL SAYILAR	1	0	0	0
Üslü İfadeler	1	0	0	0
Kökü İfadeler	1	0	0	0
Ondalık Sayılar	1	0	0	0
Mutlak Değerli Denklemler	1	0	0	0
Aralık Kavramı ve Basit Eşitsizlikler	1	0	0	0
Fonksiyonlarda İşlemler	1	0	0	0
Bölünebilme Kuralları	1	0	0	0
KÜMELER	1	0	0	0
Sayı Basamakları	1	0	0	0
Rutin Olmayan Problemler	5	0	0	0
Önermeler ve Bileşik Önermeler	1	0	0	0
Mutlak Değer Özellikleri	1	0	0	0
VERİ	1	0	0	0
Tek ve Çift Sayılar	1	0	0	0
Birinci Dereceden Bir Bilinmeyenli Denklemler	1	0	0	0
Yaş Problemleri	1	0	0	0
Sayı Problemleri	1	0	0	0
Yüzde, Kar-Zarar Problemleri	1	0	0	0
Hareket Problemleri	1	0	0	0
Oran ve Orantı	2	0	0	0
Grafik Problemleri	2	0	0	0
Permütasyon	1	0	0	0
OLASILIK	1	0	0	0

		Soru	Doğru	Yanlış	Boş	Net	Başarı
Tarih-1		5	4	1	0	3,75	% 75
Coğrafya-1		5	2	1	2	1,75	% 35
Felsefe		5	4	1	0	3,75	% 75
Din Kült. ve Ahl. Bil.		5	0	0	5	0,00	% 0
Felsefe (Seçmeli)		5	0	0	5	0,00	% 0
TYT Sosyal		20	10	3	7	9,25	% 46
Cevap Anahtarı	A	ECEBDDAECEADBEDCAEBCBACDE					
Cevaplarınız		EbEBDD cCÄbBED					

	S	D	Y	B%
Tarih-1	0	0	0	0
İlk ve Orta Çağlarda İÇ Asya'daki Türk siyasi teşekküllerinin güç ve yönetim yapısını açıklar.	1	1	0	100
Anadolu'daki ilk Türk siyasi teşekküllerinin birbirleriyle ve çevre devletlerle olan ilişkilerini uzlaşma ve çatışma bağlamında açıklar.	1	0	1	0
Avrupa düşüncesinde meydana gelen değişimleri ve bunların etkilerini analiz eder.	1	1	0	100
Mustafa Kemal'in Birinci Dünya Savaşı'na kadarki eğitim ve askerlik hayatını içinde bulunduğu toplumun siyasi, sosyal ve kültürel durumunu analiz eder.	1	1	0	100
Millî Mücadele sonucunda kazanılan diplomatik başarıları ülkemizin bağımsızlığı açısından değerlendirir.	1	1	0	100
Coğrafya-1	0	0	0	0
Yeryüzündeki farklı iklim tiplerinin özellikleri ve dağılışı hakkında çıkarımlarda bulunur.	1	1	0	100
Bitki toplulukları ve türlerini genel özelliklerine göre sınıflandırır.	1	0	0	0
Bilgileri haritalara aktarmada kullanılan yöntem ve teknikleri açıklar.	1	0	0	0
Afetlerin oluşum nedenlerini ve özelliklerini açıklar.	1	0	1	0
Türkiye'de nüfusun tarihsel seyri sosyal ve ekonomik faktörler açısından değerlendirir.	1	1	0	100
Felsefe	0	0	0	0
Felsefeyi Tanıma	1	1	0	100
Felsefe ile Düşünme	1	0	1	0
Ahlak felsefesinin konusunu ve problemlerini açıklar.	1	1	0	100
FELSEFENİN TEMEL KONULARI VE PROBLEMLERİ	1	1	0	100
Bilim felsefesinin konusunu ve problemlerini açıklar.	1	1	0	100
Din Kült. ve Ahl. Bil.	0	0	0	0
İslam'da ibadet kavramını ve ibadetin kapsamını açıklar.	1	0	0	0
İslam Düşüncesinde İtikadi, Siyasi ve Fikhi Yorumlar	1	0	0	0
Bazı genç sahiplerinin öne çıkan özelliklerini örnek alır.	1	0	0	0

		Soru	Doğru	Yanlış	Boş	Net	Başarı
Fizik		7	1	1	5	0,75	% 11
Kimya		7	0	0	7	0,00	% 0
Biyoloji		6	0	0	6	0,00	% 0
TYT Fen		20	1	1	18	0,75	% 4
Cevap Anahtarı	A	BBADAACDEADECBBDCAE					
Cevaplarınız		eB					

	S	D	Y	B%
Fizik	0	0	0	0
Yapışma (adezyon) ve birbirini tutma (kohezyon) olaylarını örneklerle açıklar.	1	0	1	0
Basınç ve basınç kuvveti kavramlarının katı, durgun sıvı ve gazlarda bağlı olduğu değişkenleri açıklar.	1	1	0	100
Renk	1	0	0	0
Sürtünme kuvvetinin bağlı olduğu değişkenleri analiz eder.	1	0	0	0
Elektrik akımı, direnç ve potansiyel farkı arasındaki ilişkiyi analiz eder.	1	0	0	0
İş, Enerji ve Güç	1	0	0	0
Kinîma	1	0	0	0
Kimya	0	0	0	0
Kimyanın Sembolik Dili	1	0	0	0
Atomun Yapısı	1	0	0	0
Güçlü Etkileşimler / Kovalent Bağ	1	0	0	0
Maddenin Fiziksel Hâlleri	1	0	0	0
Kimyasal Hesaplamalar / Sınırlayıcı Bileşen Hesaplamaları	1	0	0	0
Çözünme Süreci	1	0	0	0
Astirler ve Bazılar	1	0	0	0
Biyoloji	0	0	0	0
Eşeyli Üreme	1	0	0	0
Lizozom	1	0	0	0
Enzimler	1	0	0	0
Kan Grupları	1	0	0	0
Hayvanlar	1	0	0	0
Ekosistemde Madde ve Enerji Akışı	1	0	0	0

DİDAKTİK KALEM TYT 1

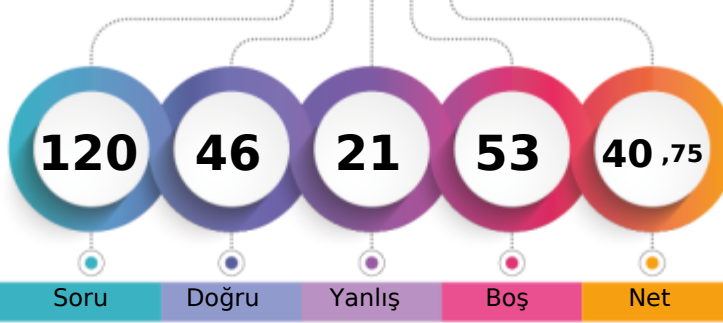

261,880 % 41,16

MANİSA / YUNUSEMRE
KEP AKADEMİ 12.SAYISAL12 - 12177
ESLEM ATAMAN

1. Öğrenci

Sizin yeriniz
(13577.)

Sonuncu Öğrenci

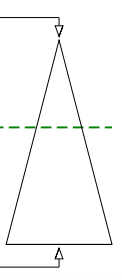

Soru Doğru Yanlış Boş Net

Şube Kurum İlçe İl Genel

Öğrenci Sıra No 62 208 257 660 13577 % 41,16

Sınava Katılan Öğrenci Sayısı 99 311 434 1876 32984

	Soru	Doğru	Yanlış	Boş	Net	Başarı
TYT Türkçe	40	27	10	3	24,50	% 61
Cevap Anahtarı	B	BEACDCBAEEBACDAEBCACDDAEBCCADCDDBDBACEB				
Cevaplarınız		BEAbDCBA B CDAbDBCdCDeeDEBbdADeDeDcACEB				

	S	D	Y	B%
Türkçe	0	0	0	0
Sözcükler Arası Anlam İlişkileri	2	1	1	50
Söz Öbeklerinde Anlam	1	1	0	100
Sözcükte Anlam	1	1	0	100
Verilen Sözlere Anlamlı Cümle Oluşturma	1	1	0	100
Parçadaki Cümlelerin İçerik ve Özellikleri	2	2	0	100
Cümleyi Yorumlama ve Açıklama	2	2	0	100
Ad Söylü Sözcükler - Karma	2	0	0	0
KARMA DİL BİLGİSİ	1	0	0	0
Bitişik ve Ayrı Yazılan Kelimeler	2	2	0	100
Noktalama İşaretleri - Karma	1	1	0	100
Noktalı Virgöl	1	1	0	100
Paragrafı İkiye Ayırma	1	1	0	100
Paragrafta Anlatım Akışını Bozan Cümle	1	1	0	100
Cümlelerden Paragraf Oluşturma	1	0	1	0
Paragrafta Boş Bırakılan Yerleri Tamamlama	2	2	0	100
Paragrafta Ana Düşünce (Ana Fikir)	5	2	3	40
Paragrafın Yorumlanması	6	3	3	50
Paragrafta Yardımcı Düşünceler	7	5	2	71
Paragrafın Karşılık Olduğu Soruyu Belirleme	1	1	0	100

	Soru	Doğru	Yanlış	Boş	Net	Başarı
Matematik-1	30	10	6	14	8,50	% 28
Geometri	10	0	0	10	0,00	% 0
TYT Matematik	40	10	6	24	8,50	% 21
Cevap Anahtarı	B	ADBBCEECBCDEDCBBEADAACDECEBDCABBCDDEAD				
Cevaplarınız		AcB CEEd DdcCBB e ba				

	S	D	Y	B%
Matematik-1	0	0	0	0
RASYONEL SAYILAR	1	0	1	0
Üslü İfadeler	1	1	0	100
Köklü İfadeler	1	1	0	100
Ondalık Sayılar	1	1	0	100
Mutlak Değerli Denklemler	1	0	0	0
Aralık Kavramı ve Basit Eşitsizlikler	1	1	0	100
Fonksiyonlarda İşlemler	1	0	0	0
Bölünebilme Kuralları	1	1	0	100
KÜMELER	1	0	0	0
Sayı Basamakları	1	1	0	100
Rutin Olmayan Problemler	5	1	1	20
Önermeler ve Bileşik Önermeler	1	1	0	100
Mutlak Değer Özellikleri	1	0	1	0
VERİ	1	0	1	0
Tek ve Çift Sayılar	1	1	0	100
Birinci Dereceden Bir Bilinmeyenli Denklemler	1	0	1	0
Yaş Problemleri	1	1	0	100
Sayı Problemleri	1	0	0	0
Yüzde, Kar-Zarar Problemleri	1	0	1	0
Hareket Problemleri	1	0	0	0

	Soru	Doğru	Yanlış	Boş	Net	Başarı
Tarih-1	5	0	0	5	0,00	% 0
Coğrafya-1	5	0	4	1	-1,00	% 0
Felsefe	5	5	0	0	5,00	% 100
Din Kült. ve Ahl. Bil.	5	4	1	0	3,75	% 75
Felsefe (Seçmeli)	5	0	0	5	0,00	% 0
TYT Sosyal	20	9	5	6	7,75	% 39
Cevap Anahtarı	B	CEDEBEDACEDADBECECABECBAD				
Cevaplarınız		a bbcDADBEEdCAB				

	S	D	Y	B%
Tarih-1	0	0	0	0
İlk ve Orta Çağlarda İÇ Asya'daki Türk siyasi teşekküllerinin güç ve yönetim yapısını açıklar.	1	0	0	0
Anadolu'daki ilk Türk siyasi teşekküllerinin birbirleriyle ve çevre devletlerle olan ilişkilerini uzlaşma ve çatışma bağlamında açıklar.	1	0	0	0
Avrupa düşüncesinde meydana gelen değişimleri ve bunların etkilerini analiz eder.	1	0	0	0
Mustafa Kemal'in Birinci Dünya Savaşı'na kadarki eğitim ve askerlik hayatını içinde bulunduğu toplumun siyasi, sosyal ve Millî Mücadele sonucunda kazanılan diplomatik başarıları ülkemizin bağımsızlığı açısından değerlendirir.	1	0	0	0
Coğrafya-1	0	0	0	0
Yeryüzündeki farklı iklim tiplerinin özellikleri ve dağılışı hakkında çıkarımlarda bulunur.	1	0	0	0
Bitki toplulukları ve türlerini genel özelliklerine göre sınıflandırır.	1	0	1	0
Bilgileri haritalara aktarmada kullanılan yöntem ve teknikleri açıklar.	1	0	1	0
Afetlerin oluşum nedenlerini ve özelliklerini açıklar.	1	0	1	0
Türkiye'de nüfusun tarihsel seyri sosyal ve ekonomik faktörler açısından değerlendirir.	1	0	1	0
Felsefe	0	0	0	0
Felsefeyi Tanıma	1	1	0	100
Felsefe ile Düşünme	1	1	0	100
Ahlak felsefesinin konusunu ve problemlerini açıklar.	1	1	0	100
FELSEFENİN TEMEL KONULARI VE PROBLEMLERİ	1	1	0	100
Bilim felsefesinin konusunu ve problemlerini açıklar.	1	1	0	100
Din Kült. ve Ahl. Bil.	0	0	0	0
İslam'da ibadet kavramını ve ibadetin kapsamını açıklar.	1	1	0	100
İslam Düşüncesinde İtikadi, Siyasi ve Fikhi Yorumlar	1	1	0	100
Bazı genç şahabillerin öne çıkan özelliklerini örnek alır.	1	1	0	100

	Soru	Doğru	Yanlış	Boş	Net	Başarı
TYT Fen	20	0	0	20	0,00	% 0
Cevap Anahtarı	B	ADBCCAEEDEADBCBBAEDC				
Cevaplarınız						

	S	D	Y	B%
Fizik	0	0	0	0
Yapışma (adezyon) ve birbirini tutma (kohezyon) olaylarını örneklerle açıklar.	1	0	0	0
Basınç ve basınç kuvveti kavramlarının katı, durgun sıvı ve gazlarda bağlı olduğu değişkenleri açıklar.	1	0	0	0
Renk	1	0	0	0
Sürtünme kuvvetinin bağlı olduğu değişkenleri analiz eder.	1	0	0	0
Elektrik akımı, direnç ve potansiyel farkı arasındaki ilişkiyi analiz eder.	1	0	0	0
İş, Enerji ve Güç	1	0	0	0
Kırılma	1	0	0	0
Kimya	0	0	0	0
Kimyanın Sembolik Dili	1	0	0	0
Atomun Yapısı	1	0	0	0
Güçlü Etkileşimler / Kovalent Bağ	1	0	0	0
Maddenin Fiziksel Hâlleri	1	0	0	0
Kimyasal Hesaplamalar / Sınırlayıcı Bileşen Hesaplamaları	1	0	0	0
Çözünme Süreci	1	0	0	0
Asitler ve Bazlar	1	0	0	0
Biyoloji	0	0	0	0
Eşeyli Üreme	1	0	0	0
Lizozom	1	0	0	0
Enzimler	1	0	0	0
Kan Grupları	1	0	0	0
Hayvanlar	1	0	0	0
Ekosistemde Madde ve Enerji Akışı	1	0	0	0

DİDAKTİK KALEM TYT 1

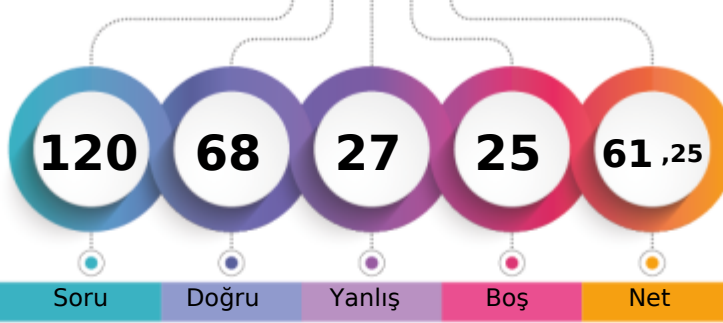

324,285 % 13,33

MANİSA / YUNUSEMRE
KEP AKADEMİ 12.SAYISAL12 - 12223
ESMA NAZ KURT

1. Öğrenci

Sizin yeriniz
(4396.)

Sonuncu Öğrenci

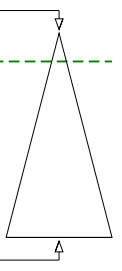

Soru Doğru Yanlış Boş Net

Şube Kurum İlçe İl Genel

Öğrenci Sıra No 27 107 123 253 4396 % 13,33

Sınava Katılan Öğrenci Sayısı 99 311 434 1876 32984

	Soru	Doğru	Yanlış	Boş	Net	Başarı
TYT Türkçe	40	27	12	1	24,00	% 60
Cevap Anahtarı	A CEBABDCAEEABDADCCEBDADCCCEBDACCDDADBEEDBAC					
Cevaplarınız	CEeABDdAE ABacCDeacDdDbCEBDACCcADBEeDeAC					

	S	D	Y	B%
Türkçe	0	0	0	0
Sözcükler Arası Anlam İlişkileri	2	2	0	100
Söz Öbeklerinde Anlam	1	1	0	100
Sözcükte Anlam	1	0	1	0
Verilen Sözlere Anlamlı Cümle Oluşturma	1	1	0	100
Parçadaki Cümlelerin İçerik ve Özellikleri	2	2	0	100
Cümleyi Yorumlama ve Açıklama	2	1	1	50
Ad Söylü Sözcükler - Karma	2	1	0	50
KARMA DİL BİLGİSİ	1	1	0	100
Bitişik ve Ayrı Yazılan Kelimeler	2	1	1	50
Noktalama İşaretleri - Karma	1	0	1	0
Noktalı Virgöl	1	1	0	100
Paragrafı İkiye Ayırma	1	1	0	100
Paragrafta Anlatım Akışını Bozan Cümle	1	0	1	0
Cümlelerden Paragraf Oluşturma	1	0	1	0
Paragrafta Boş Bırakılan Yerleri Tamamlama	2	1	1	50
Paragrafta Ana Düşünce (Ana Fikir)	5	3	2	60
Paragrafın Yorumlanması	6	3	3	50
Paragrafta Yardımcı Düşünceler	7	7	0	100
Paragrafın Karşılık Olduğu Soruyu Belirleme	1	1	0	100

	Soru	Doğru	Yanlış	Boş	Net	Başarı
Matematik-1	30	12	6	12	10,50	% 35
Geometri	10	1	0	9	1,00	% 10
TYT Matematik	40	13	6	21	11,50	% 29
Cevap Anahtarı	A DAEBBCBDCCECCEDBABAEDADECACCBEEDBCCADDCADE					
Cevaplarınız	DAEBcCBDbEee DBA dA b C					

	S	D	Y	B%
Matematik-1	0	0	0	0
RASYONEL SAYILAR	1	1	0	100
Üslü ifadeler	1	1	0	100
Köklü ifadeler	1	1	0	100
Ondalık Sayılar	1	1	0	100
Mutlak Değerli Denklemler	1	0	1	0
Aralık Kavramı ve Basit Eşitsizlikler	1	1	0	100
Fonksiyonlarda İşlemler	1	1	0	100
Bölünebilme Kuralları	1	1	0	100
KÜMELER	1	0	1	0
Sayı Basamakları	1	1	0	100
Rutin Olmayan Problemler	5	1	1	20
Önermeler ve Bileşik Önermeler	1	0	1	0
Mutlak Değer Özellikleri	1	0	0	0
VERİ	1	1	0	100
Tek ve Çift Sayılar	1	1	0	100
Birinci Dereceden Bir Bilinmeyenli Denklemler	1	1	0	100
Yaş Problemleri	1	0	0	0
Sayı Problemleri	1	0	1	0
Yüzde, Kar-Zarar Problemleri	1	0	1	0
Hareket Problemleri	1	0	0	0

	Soru	Doğru	Yanlış	Boş	Net	Başarı
Tarih-1	5	4	1	0	3,75	% 75
Coğrafya-1	5	3	2	0	2,50	% 50
Felsefe	5	4	1	0	3,75	% 75
Din Kült. ve Ahl. Bil.	5	5	0	0	5,00	% 100
Felsefe (Seçmeli)	5	0	0	5	0,00	% 0
TYT Sosyal	20	16	4	0	15,00	% 75
Cevap Anahtarı	A ECEBDDAECEADBEDCAEBCBACDE					
Cevaplarınız	cCEBDDbbECAbBEDCAEBC					

	S	D	Y	B%
Tarih-1	0	0	0	0
İlk ve Orta Çağlarda İÇ Asya'daki Türk siyasi teşekküllerinin güç ve yönetim yapısını açıklar.	1	0	1	0
Anadolu'daki ilk Türk siyasi teşekküllerinin birbirleriyle ve çevre devletlerle olan ilişkilerini uzlaşma ve çatışma bağlamında açıklar.	1	1	0	100
Avrupa düşüncesinde meydana gelen değişimleri ve bunların etkilerini analiz eder.	1	1	0	100
Mustafa Kemal'in Birinci Dünya Savaşı'na kadarki eğitim ve askerlik hayatını içinde bulunduğu toplumun siyasi, sosyal ve kültürel durumunu analiz eder.	1	1	0	100
Millî Mücadele sonucunda kazanılan diplomatik başarıları ülkemizin bağımsızlığı açısından değerlendirir.	1	1	0	100
Coğrafya-1	0	0	0	0
Yeryüzündeki farklı iklim tiplerinin özellikleri ve dağılışı hakkında çıkarımlarda bulunur.	1	1	0	100
Bitki toplulukları ve türlerini genel özelliklerine göre sınıflandırır.	1	0	1	0
Bilgileri haritalara aktarmada kullanılan yöntem ve teknikleri açıklar.	1	0	1	0
Afetlerin oluşum nedenlerini ve özelliklerini açıklar.	1	1	0	100
Türkiye'de nüfusun tarihsel seyri sosyal ve ekonomik faktörler açısından değerlendirir.	1	1	0	100
Felsefe	0	0	0	0
Felsefeyi Tanıma	1	1	0	100
Felsefe ile Düşünme	1	0	1	0
Ahlak felsefesinin konusunu ve problemlerini açıklar.	1	1	0	100
FELSEFENİN TEMEL KONULARI VE PROBLEMLERİ	1	1	0	100
Bilim felsefesinin konusunu ve problemlerini açıklar.	1	1	0	100
Din Kült. ve Ahl. Bil.	0	0	0	0
İslam'da ibadet kavramını ve ibadetin kapsamını açıklar.	1	1	0	100
İslam Düşüncesinde İtikadi, Siyasi ve Fikhi Yorumlar	1	1	0	100
Bazı genç sahabilere örnek olan özelliklerini örnek alır.	1	1	0	100

	Soru	Doğru	Yanlış	Boş	Net	Başarı
Fizik	7	3	3	1	2,25	% 32
Kimya	7	5	1	1	4,75	% 68
Biyoloji	6	4	1	1	3,75	% 63
TYT Fen	20	12	5	3	10,75	% 54
Cevap Anahtarı	A BBADAACDEADECBBDCAE					
Cevaplarınız	BBba AeDcAd CBBB CdE					

	S	D	Y	B%
Fizik	0	0	0	0
Yapışma (adezyon) ve birbirini tutma (kohezyon) olaylarını örneklerle açıklar.	1	1	0	100
Basınç ve basınç kuvveti kavramlarının katı, durgun sıvı ve gazlarda bağlı olduğu değişkenleri açıklar.	1	1	0	100
Renk	1	0	1	0
Sürtünme kuvvetinin bağlı olduğu değişkenleri analiz eder.	1	0	1	0
Elektrik akımı, direnç ve potansiyel farkı arasındaki ilişkiyi analiz eder.	1	0	0	0
İş, Enerji ve Güç	1	1	0	100
Kinîma	1	0	1	0
Kimya	0	0	0	0
Kimyanın Sembolik Dili	1	1	0	100
Atomun Yapısı	1	0	1	0
Güçlü Etkileşimler / Kovalent Bağ	1	1	0	100
Maddenin Fiziksel Hâlleri	1	1	0	100
Kimyasal Hesaplamalar / Sınırlayıcı Bileşen Hesaplamaları	1	0	0	0
Çözünme Süreci	1	1	0	100
Astiller ve Bazılar	1	1	0	100
Biyoloji	0	0	0	0
Eşeyli Üreme	1	1	0	100
Lizozom	1	1	0	100
Enzimler	1	0	0	0
Kan Grupları	1	1	0	100
Hayvanlar	1	0	1	0
Ekosistemde Madde ve Enerji Akışı	1	1	0	100

DİDAKTİK KALEM TYT 1

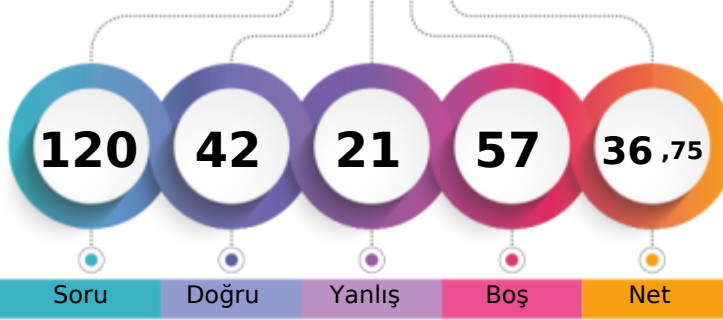

252,620 % 47,31

MANİSA / YUNUSEMRE
KEP AKADEMİ 12.SAYISAL12 - 12233
ETHEM GÖRAL

1. Öğrenci

Sizin yeriniz
(15606.)

Sonuncu Öğrenci

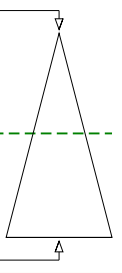

Soru Doğru Yanlış Boş Net

Şube Kurum İlçe İl Genel

Öğrenci Sıra No 65 218 279 765 15606 % 47,31

Sınava Katılan Öğrenci Sayısı 99 311 434 1876 32984

	Soru	Doğru	Yanlış	Boş	Net	Başarı
TYT Türkçe	40	4	2	34	3,50	% 9
Cevap Anahtarı	B BEACDCBAEEBACDAEBCACDDADEBCCADCDDBACEB					
Cevaplarınız	aEACaC					

	S	D	Y	B%
Türkçe	0	0	0	0
Sözcükler Arası Anlam İlişkileri	2	2	0	100
Söz Öbeklerinde Anlam	1	1	0	100
Sözcükte Anlam	1	0	1	0
Verilen Sözlere Anlamlı Cümle Oluşturma	1	0	0	0
Parçadaki Cümlelerin İçerik ve Özellikleri	2	0	1	0
Cümleyi Yorumlama ve Açıklama	2	1	0	50
Ad Söylü Sözcükler - Karma	2	0	0	0
KARMA DİL BİLGİSİ	1	0	0	0
Bitişik ve Ayrı Yazılan Kelimeler	2	0	0	0
Noktalama İşaretleri - Karma	1	0	0	0
Noktalı Virgül	1	0	0	0
Paragrafı İkiye Ayırma	1	0	0	0
Paragrafta Anlatım Akışını Bozan Cümle	1	0	0	0
Cümlelerden Paragraf Oluşturma	1	0	0	0
Paragrafta Boş Bırakılan Yerleri Tamamlama	2	0	0	0
Paragrafta Ana Düşünce (Ana Fikir)	5	0	0	0
Paragrafın Yorumlanması	6	0	0	0
Paragrafta Yardımcı Düşünceler	7	0	0	0
Paragrafın Karşılık Olduğu Soruyu Belirleme	1	0	0	0

	Soru	Doğru	Yanlış	Boş	Net	Başarı
Matematik-1	30	17	5	8	15,75	% 53
Geometri	10	0	0	10	0,00	% 0
TYT Matematik	40	17	5	18	15,75	% 39
Cevap Anahtarı	B ADBBCEECBCDEDCBBEADAACDECEBDCABBCCDEAD					
Cevaplarınız	ADBebEEC bDEcCBBdADAACD					

	S	D	Y	B%
Matematik-1	0	0	0	0
RASYONEL SAYILAR	1	1	0	100
Üslü ifadeler	1	1	0	100
Köklü ifadeler	1	1	0	100
Ondalık Sayılar	1	1	0	100
Mutlak Değerli Denklemler	1	0	1	0
Aralık Kavramı ve Basit Eşitsizlikler	1	0	1	0
Fonksiyonlarda İşlemler	1	0	0	0
Bölünebilme Kuralları	1	1	0	100
KÜMELER	1	0	1	0
Sayı Basamakları	1	1	0	100
Rutin Olmayan Problemler	5	4	0	80
Önermeler ve Bileşik Önermeler	1	1	0	100
Mutlak Değer Özellikleri	1	1	0	100
VERİ	1	0	1	0
Tek ve Çift Sayılar	1	1	0	100
Birinci Dereceden Bir Bilinmeyenli Denklemler	1	1	0	100
Yaş Problemleri	1	1	0	100
Sayı Problemleri	1	0	1	0
Yüzde, Kar-Zarar Problemleri	1	1	0	100
Hareket Problemleri	1	0	0	0

	Soru	Doğru	Yanlış	Boş	Net	Başarı
Tarih-1	5	5	0	0	5,00	% 100
Coğrafya-1	5	1	3	1	0,25	% 5
Felsefe	5	5	0	0	5,00	% 100
Din Kült. ve Ahl. Bil.	5	5	0	0	5,00	% 100
Felsefe (Seçmeli)	5	0	0	5	0,00	% 0
TYT Sosyal	20	16	3	1	15,25	% 76
Cevap Anahtarı	B CEDEBEDACEDADBECECCABECBAD					
Cevaplarınız	CEDEBcc eEDADBECECCAB					

	S	D	Y	B%
Tarih-1	0	0	0	0
İlk ve Orta Çağlarda İÇ Asya'daki Türk siyasi teşekküllerinin güç ve yönetim yapısını açıklar.	1	1	0	100
Anadolu'daki ilk Türk siyasi teşekküllerinin birbirleriyle ve çevre devletlerle olan ilişkilerini uzlaşma ve çatışma bağlamında açıklar.	1	1	0	100
Avrupa düşüncesinde meydana gelen değişimleri ve bunların etkilerini analiz eder.	1	1	0	100
Mustafa Kemal'in Birinci Dünya Savaşı'na kadarki eğitim ve askerlik hayatını içinde bulunduğu toplumun siyasi, sosyal ve kültürel durumunu analiz eder.	1	1	0	100
Millî Mücadele sonucunda kazanılan diplomatik başarıları ülkemizin bağımsızlığı açısından değerlendirir.	1	1	0	100
Coğrafya-1	0	0	0	0
Yeryüzündeki farklı iklim tiplerinin özellikleri ve dağılışı hakkında çıkarımlarda bulunur.	1	0	1	0
Bitki toplulukları ve türlerini genel özelliklerine göre sınıflandırır.	1	0	0	0
Bilgileri haritalara aktarmada kullanılan yöntem ve teknikleri açıklar.	1	0	1	0
Afetlerin oluşum nedenlerini ve özelliklerini açıklar.	1	1	0	100
Türkiye'de nüfusun tarihsel seyri sosyal ve ekonomik faktörler açısından değerlendirir.	1	0	1	0
Felsefe	0	0	0	0
Felsefeyi Tanıma	1	1	0	100
Felsefe ile Düşünme	1	1	0	100
Ahlak felsefesinin konusunu ve problemlerini açıklar.	1	1	0	100
FELSEFENİN TEMEL KONULARI VE PROBLEMLERİ	1	1	0	100
Bilim felsefesinin konusunu ve problemlerini açıklar.	1	1	0	100
Din Kült. ve Ahl. Bil.	0	0	0	0
İslam'da ibadet kavramını ve ibadetin kapsamını açıklar.	1	1	0	100
İslam Düşüncesinde İtikadi, Siyasi ve Fikhi Yorumlar	1	1	0	100
Bazı genç sahabilere örnek olan özelliklerini örnek alır.	1	1	0	100

	Soru	Doğru	Yanlış	Boş	Net	Başarı
Fizik	7	2	4	1	1,00	% 14
Kimya	7	3	3	1	2,25	% 32
Biyoloji	6	0	4	2	-1,00	% 0
TYT Fen	20	5	11	4	2,25	% 11
Cevap Anahtarı	B ADBBCCAEEDEADBCBBAEDC					
Cevaplarınız	caad AAAdEd Ba acbe					

	S	D	Y	B%
Fizik	0	0	0	0
Yapışma (adezyon) ve birbirini tutma (kohezyon) olaylarını örneklerle açıklar.	1	0	1	0
Basınç ve basınç kuvveti kavramlarının katı, durgun sıvı ve gazlarda bağlı olduğu değişkenleri açıklar.	1	0	1	0
Renk	1	0	1	0
Sürtünme kuvvetinin bağlı olduğu değişkenleri analiz eder.	1	0	1	0
Elektrik akımı, direnç ve potansiyel farkı arasındaki ilişkiyi analiz eder.	1	1	0	100
İş, Enerji ve Güç	1	1	0	100
Kinîma	1	0	0	0
Kimya	0	0	0	0
Kimyanın Sembolik Dili	1	1	0	100
Atomun Yapısı	1	0	1	0
Güçlü Etkileşimler / Kovalent Bağ	1	0	1	0
Maddenin Fiziksel Hâlleri	1	0	0	0
Kimyasal Hesaplamalar / Sınırlayıcı Bileşen Hesaplamaları	1	1	0	100
Çözünme Süreci	1	0	1	0
Asitler ve Bazlar	1	1	0	100
Biyoloji	0	0	0	0
Eşeyli Üreme	1	0	1	0
Lizozom	1	0	0	0
Enzimler	1	0	1	0
Kan Grupları	1	0	0	0
Hayvanlar	1	0	1	0
Ekosistemde Madde ve Enerji Akışı	1	0	1	0

DİDAKTİK KALEM TYT 1

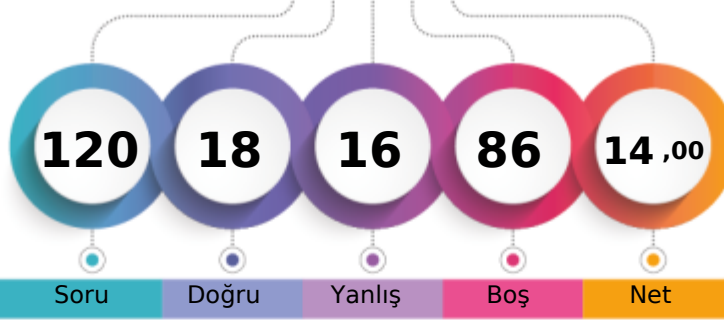

182,838 % 89,05

MANİSA / YUNUSEMRE
KEP AKADEMİ 12.SAYISAL12 - 12339
FETTAH ARDA ÖZÇELİK

1. Öğrenci

Sizin yeriniz
(29373.)

Sonuncu Öğrenci

Soru Doğru Yanlış Boş Net

Şube Kurum İlçe İl Genel

Öğrenci Sıra No 92 290 404 1667 29373 % 89,05

Sınava Katılan Öğrenci Sayısı 99 311 434 1876 32984

	Soru	Doğru	Yanlış	Boş	Net	Başarı
TYT Türkçe	40	13	7	20	11,25	% 28
Cevap Anahtarı	B BEACDCBAEEBACDAEDBCACDDADEBCACDCDBDBACEB					
Cevaplarınız	aEACcCBA D DB daD d EB Ce e					

	S	D	Y	B%
Türkçe	0	0	0	0
Sözcükler Arası Anlam İlişkileri	2	2	0	100
Söz Öbeklerinde Anlam	1	1	0	100
Sözcükte Anlam	1	0	1	0
Verilen Sözlere Anlamlı Cümle Oluşturma	1	1	0	100
Parçadaki Cümlelerin İçerik ve Özellikleri	2	1	1	50
Cümleyi Yorumlama ve Açıklama	2	2	0	100
Ad Söylü Sözcükler - Karma	2	0	0	0
KARMA DİL BİLGİSİ	1	0	0	0
Bitişik ve Ayrı Yazılan Kelimeler	2	1	0	50
Noktalama İşaretleri - Karma	1	0	0	0
Noktalı Virgöl	1	0	0	0
Paragrafı İkiye Ayırma	1	1	0	100
Paragrafta Anlatım Akışını Bozan Cümle	1	0	0	0
Cümlelerden Paragraf Oluşturma	1	0	0	0
Paragrafta Boş Bırakılan Yerleri Tamamlama	2	2	0	100
Paragrafta Ana Düşünce (Ana Fikir)	5	1	1	20
Paragrafın Yorumlanması	6	1	2	17
Paragrafta Yardımcı Düşünceler	7	0	2	0
Paragrafın Karşılık Olduğu Soruyu Belirleme	1	0	0	0

	Soru	Doğru	Yanlış	Boş	Net	Başarı
Matematik-1	30	1	1	28	0,75	% 3
Geometri	10	0	0	10	0,00	% 0
TYT Matematik	40	1	1	38	0,75	% 2
Cevap Anahtarı	B ADBBCEECBCDEDCBEEADAACDECECEBDCABBCDDEAD					
Cevaplarınız	B a					

	S	D	Y	B%
Matematik-1	0	0	0	0
RASYONEL SAYILAR	1	0	0	0
Üslü ifadeler	1	0	0	0
Köklü ifadeler	1	0	1	0
Ondalık Sayılar	1	1	0	100
Mutlak Değerli Denklemler	1	0	0	0
Aralık Kavramı ve Basit Eşitsizlikler	1	0	0	0
Fonksiyonlarda İşlemler	1	0	0	0
Bölünebilme Kuralları	1	0	0	0
KÜMELER	1	0	0	0
Sayı Basamakları	1	0	0	0
Rutin Olmayan Problemler	5	0	0	0
Önermeler ve Bileşik Önermeler	1	0	0	0
Mutlak Değer Özellikleri	1	0	0	0
VERİ	1	0	0	0
Tek ve Çift Sayılar	1	0	0	0
Birinci Dereceden Bir Bilinmeyenli Denklemler	1	0	0	0
Yaş Problemleri	1	0	0	0
Sayı Problemleri	1	0	0	0
Yüzde, Kar-Zarar Problemleri	1	0	0	0
Hareket Problemleri	1	0	0	0

	Soru	Doğru	Yanlış	Boş	Net	Başarı
Tarih-1	5	0	0	5	0,00	% 0
Coğrafya-1	5	0	2	3	-0,50	% 0
Felsefe	5	0	3	2	-0,75	% 0
Din Kült. ve Ahl. Bil.	5	3	1	1	2,75	% 55
Felsefe (Seçmeli)	5	0	0	5	0,00	% 0
TYT Sosyal	20	3	6	11	1,50	% 8
Cevap Anahtarı	B CEDEBEDACEDADBECECCABECBAD					
Cevaplarınız	a ca ad Ed AB					

	S	D	Y	B%
Tarih-1	0	0	0	0
İlk ve Orta Çağlarda İÇ Asya'daki Türk siyasi teşekküllerinin güç ve yönetim yapısını açıklar.	1	0	0	0
Anadolu'daki ilk Türk siyasi teşekküllerinin birbirleriyle ve çevre devletlerle olan ilişkilerini uzlaşma ve çatışma bağlamında açıklar.	1	0	0	0
Avrupa düşüncesinde meydana gelen değişimleri ve bunların etkilerini analiz eder.	1	0	0	0
Mustafa Kemal'in Birinci Dünya Savaşı'na kadarki eğitim ve askerlik hayatını içinde bulunduğu toplumun siyasi, sosyal ve kültürel durumunu analiz eder.	1	0	0	0
Millî Mücadele sonucunda kazanılan diplomatik başarıları ülkemizin bağımsızlığı açısından değerlendirir.	1	0	0	0
Coğrafya-1	0	0	0	0
Yeryüzündeki farklı iklim tiplerinin özellikleri ve dağılışı hakkında çıkarımlarda bulunur.	1	0	0	0
Bitki toplulukları ve türlerini genel özelliklerine göre sınıflandırır.	1	0	0	0
Bilgileri haritalara aktarmada kullanılan yöntem ve teknikleri açıklar.	1	0	1	0
Afetlerin oluşum nedenlerini ve özelliklerini açıklar.	1	0	1	0
Türkiye'de nüfusun tarihsel seyri sosyal ve ekonomik faktörler açısından değerlendirir.	1	0	0	0
Felsefe	0	0	0	0
Felsefeyi Tanıma	1	0	0	0
Felsefe ile Düşünme	1	0	1	0
Ahlak felsefesinin konusunu ve problemlerini açıklar.	1	0	1	0
FELSEFENİN TEMEL KONULARI VE PROBLEMLERİ	1	0	0	0
Bilim felsefesinin konusunu ve problemlerini açıklar.	1	0	1	0
Din Kült. ve Ahl. Bil.	0	0	0	0
İslam'da ibadet kavramını ve ibadetin kapsamını açıklar.	1	0	0	0
İslam Düşüncesinde İtikadi, Siyasi ve Fikhi Yorumlar	1	1	0	100
Bazı genç şahabilerin öne çıkan özelliklerini örnek alır.	1	1	0	100

	Soru	Doğru	Yanlış	Boş	Net	Başarı
Fizik	7	1	1	5	0,75	% 11
Kimya	7	0	1	6	-0,25	% 0
Biyoloji	6	0	0	6	0,00	% 0
TYT Fen	20	1	2	17	0,50	% 3
Cevap Anahtarı	B ADBBCCAEEADBCBBAEDC					
Cevaplarınız	cB e					

	S	D	Y	B%
Fizik	0	0	0	0
Yapışma (adezyon) ve birbirini tutma (kohezyon) olaylarını örneklerle açıklar.	1	1	0	100
Basınç ve basınç kuvveti kavramlarının katı, durgun sıvı ve gazlarda bağlı olduğu değişkenleri açıklar.	1	0	0	0
Renk	1	0	0	0
Sürtünme kuvvetinin bağlı olduğu değişkenleri analiz eder.	1	0	1	0
Elektrik akımı, direnç ve potansiyel farkı arasındaki ilişkiyi analiz eder.	1	0	0	0
İş, Enerji ve Güç	1	0	0	0
Kimya	1	0	0	0
Kimya	0	0	0	0
Kimyanın Sembolik Dili	1	0	0	0
Atomun Yapısı	1	0	0	0
Güçlü Etkileşimler / Kovalent Bağ	1	0	0	0
Maddenin Fiziksel Hâlleri	1	0	1	0
Kimyasal Hesaplamalar / Sınırlayıcı Bileşen Hesaplamaları	1	0	0	0
Çözünme Süreci	1	0	0	0
Astirler ve Bazılar	1	0	0	0
Biyoloji	0	0	0	0
Eşeyli Üreme	1	0	0	0
Lizozom	1	0	0	0
Enzimler	1	0	0	0
Kan Grupları	1	0	0	0
Hayvanlar	1	0	0	0
Ekosistemde Madde ve Enerji Akışı	1	0	0	0

DİDAKTİK KALEM TYT 1

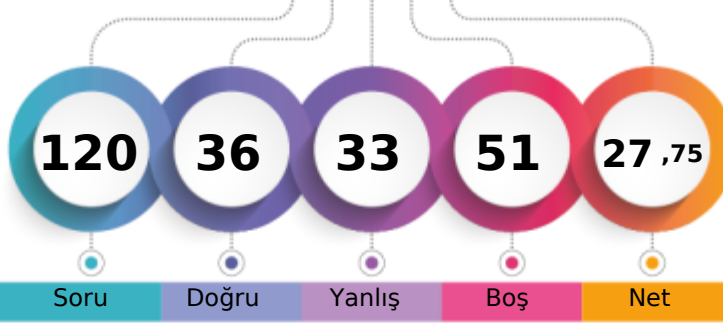

224,448 % 66,93

MANİSA / YUNUSEMRE
KEP AKADEMİ 12.SAYISAL12 - 12407
FEVZİ ŞENOCAK

1. Öğrenci

Sizin yeriniz
(22075.)

Sonuncu Öğrenci

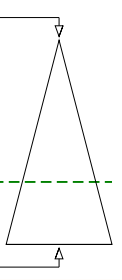

Soru Doğru Yanlış Boş Net

Şube Kurum İlçe İl Genel

Öğrenci Sıra No 77 261 349 1150 22075 % 66,93

Sınava Katılan Öğrenci Sayısı 99 311 434 1876 32984

	Soru	Doğru	Yanlış	Boş	Net	Başarı
TYT Türkçe	40	16	17	7	11,75	% 29
Cevap Anahtarı	A CEBABDCAEEABDADCCEBDADCCCEBBDACCADBEBDBAC					
Cevaplarınız	CceABDaA dadCDCEBbdDbbEBDdeCaAbddc					

	S	D	Y	B%
Türkçe	0	0	0	0
Sözcükler Arası Anlam İlişkileri	2	2	0	100
Söz Öbeklerinde Anlam	1	0	1	0
Sözcükte Anlam	1	0	1	0
Verilen Sözlere Anlamlı Cümle Oluşturma	1	1	0	100
Parçadaki Cümlelerin İçerik ve Özellikleri	2	1	1	50
Cümleyi Yorumlama ve Açıklama	2	1	1	50
Ad Söylü Sözcükler - Karma	2	0	0	0
KARMA DİL BİLGİSİ	1	0	0	0
Bitişik ve Ayrı Yazılan Kelimeler	2	0	2	0
Noktalama İşaretleri - Karma	1	0	1	0
Noktalı Virgöl	1	1	0	100
Paragrafı İkiye Ayırma	1	1	0	100
Paragrafta Anlatım Akışını Bozan Cümle	1	1	0	100
Cümlelerden Paragraf Oluşturma	1	1	0	100
Paragrafta Boş Bırakılan Yerleri Tamamlama	2	2	0	100
Paragrafta Ana Düşünce (Ana Fikir)	5	1	4	20
Paragrafın Yorumlanması	6	2	3	33
Paragrafta Yardımcı Düşünceler	7	1	3	14
Paragrafın Karşılık Olduğu Soruyu Belirleme	1	1	0	100

	Soru	Doğru	Yanlış	Boş	Net	Başarı
Matematik-1	30	1	2	27	0,50	% 2
Geometri	10	0	0	10	0,00	% 0
TYT Matematik	40	1	2	37	0,50	% 1
Cevap Anahtarı	A DAEBBCBDCECCEDBABAEDADECACCBDEBBCADDCADE					
Cevaplarınız	e Ba					

	S	D	Y	B%
Matematik-1	0	0	0	0
RASYONEL SAYILAR	1	0	1	0
Üslü İfadeler	1	0	0	0
Köklü İfadeler	1	0	0	0
Ondalık Sayılar	1	1	0	100
Mutlak Değerli Denklemler	1	0	1	0
Aralık Kavramı ve Basit Eşitsizlikler	1	0	0	0
Fonksiyonlarda İşlemler	1	0	0	0
Bölünebilme Kuralları	1	0	0	0
KÜMELER	1	0	0	0
Sayı Basamakları	1	0	0	0
Rutin Olmayan Problemler	5	0	0	0
Önermeler ve Bileşik Önermeler	1	0	0	0
Mutlak Değer Özellikleri	1	0	0	0
VERİ	1	0	0	0
Tek ve Çift Sayılar	1	0	0	0
Birinci Dereceden Bir Bilinmeyenli Denklemler	1	0	0	0
Yaş Problemleri	1	0	0	0
Sayı Problemleri	1	0	0	0
Yüzde, Kar-Zarar Problemleri	1	0	0	0
Hareket Problemleri	1	0	0	0

	Soru	Doğru	Yanlış	Boş	Net	Başarı
Tarih-1	5	5	0	0	5,00	% 100
Coğrafya-1	5	2	3	0	1,25	% 25
Felsefe	5	3	2	0	2,50	% 50
Din Kült. ve Ahl. Bil.	5	3	2	0	2,50	% 50
Felsefe (Seçmeli)	5	0	0	5	0,00	% 0
TYT Sosyal	20	13	7	0	11,25	% 56
Cevap Anahtarı	A ECEBDDAECEADBEDCAEBCBACDE					
Cevaplarınız	ECEBDDbbdCAcBcDcBEBd					

	S	D	Y	B%
Tarih-1	0	0	0	0
İlk ve Orta Çağlarda İÇ Asya'daki Türk siyasi teşekküllerinin güç ve yönetim yapısını açıklar.	1	1	0	100
Anadolu'daki ilk Türk siyasi teşekküllerinin birbirleriyle ve çevre devletlerle olan ilişkilerini uzlaşma ve çatışma bağlamında yorumlar.	1	1	0	100
Avrupa düşüncesinde meydana gelen değişimleri ve bunların etkilerini analiz eder.	1	1	0	100
Mustafa Kemal'in Birinci Dünya Savaşı'na kadarki eğitim ve askerlik hayatını içinde bulunduğu toplumun siyasi, sosyal ve kültürel durumunu değerlendirir.	1	1	0	100
Millî Mücadele sonucunda kazanılan diplomatik başarıları ülkemizin bağımsızlığı açısından değerlendirir.	1	1	0	100
Coğrafya-1	0	0	0	0
Yeryüzündeki farklı iklim tiplerinin özellikleri ve dağılışı hakkında çıkarımlarda bulunur.	1	1	0	100
Bitki toplulukları ve türlerini genel özelliklerine göre sınıflandırır.	1	0	1	0
Bilgileri haritalara aktarmada kullanılan yöntem ve teknikleri açıklar.	1	0	1	0
Afetlerin oluşum nedenlerini ve özelliklerini açıklar.	1	0	1	0
Türkiye'de nüfusun tarihsel seyri sosyal ve ekonomik faktörler açısından değerlendirir.	1	1	0	100
Felsefe	0	0	0	0
Felsefeyi Tanıma	1	1	0	100
Felsefe ile Düşünme	1	0	1	0
Ahlak felsefesinin konusunu ve problemlerini açıklar.	1	1	0	100
FELSEFENİN TEMEL KONULARI VE PROBLEMLERİ	1	0	1	0
Bilim felsefesinin konusunu ve problemlerini açıklar.	1	1	0	100
Din Kült. ve Ahl. Bil.	0	0	0	0
İslam'da ibadet kavramını ve ibadetin kapsamını açıklar.	1	1	0	100
İslam Düşüncesinde İtikadi, Siyasi ve Fikhi Yorumlar	1	0	1	0
Bazı genç sahabilere örnek olan özelliklerini örnek alır.	1	1	0	100

	Soru	Doğru	Yanlış	Boş	Net	Başarı
Fizik	7	2	4	1	1,00	% 14
Kimya	7	3	3	1	2,25	% 32
Biyoloji	6	1	0	5	1,00	% 17
TYT Fen	20	6	7	7	4,25	% 21
Cevap Anahtarı	A BBADAACDEADECBBDCAE					
Cevaplarınız	Bdd baBbd CcB					

	S	D	Y	B%
Fizik	0	0	0	0
Yapışma (adezyon) ve birbirini tutma (kohezyon) olaylarını örneklerle açıklar.	1	1	0	100
Basınç ve basınç kuvveti kavramlarının katı, durgun sıvı ve gazlarda bağlı olduğu değişkenleri açıklar.	1	0	1	0
Renk	1	0	1	0
Sürtünme kuvvetinin bağlı olduğu değişkenleri analiz eder.	1	1	0	100
Elektrik akımı, direnç ve potansiyel farkı arasındaki ilişkiyi analiz eder.	1	0	0	0
İş, Enerji ve Güç	1	0	1	0
Kinîma	1	0	1	0
Kimya	0	0	0	0
Kimyanın Sembolik Dili	1	1	0	100
Atomun Yapısı	1	1	0	100
Güçlü Etkileşimler / Kovalent Bağ	1	0	1	0
Maddenin Fiziksel Hâlleri	1	1	0	100
Kimyasal Hesaplamalar / Sınırlayıcı Bileşen Hesaplamaları	1	0	0	0
Çözünme Süreci	1	1	0	100
Astirler ve Bazılar	1	0	1	0
Biyoloji	0	0	0	0
Eşeyli Üreme	1	1	0	100
Lizozom	1	0	1	0
Enzimler	1	0	0	0
Kan Grupları	1	0	0	0
Hayvanlar	1	0	0	0
Ekosistemde Madde ve Enerji Akışı	1	0	0	0

DİDAKTİK KALEM TYT 1

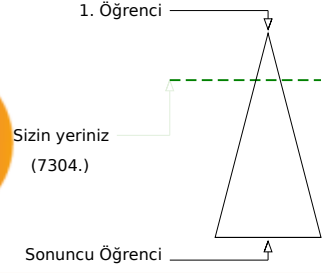
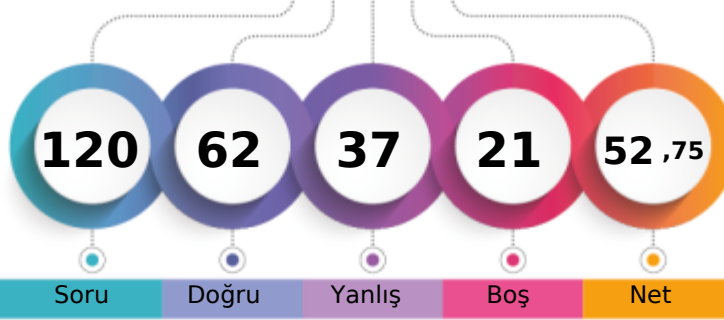

299,033 % 22,14

MANİSA / YUNUSEMRE
KEP AKADEMİ 12.SAYISAL12 - 12025
FURKAN KOS

Soru Doğru Yanlış Boş Net

Şube Kurum İlçe İl Genel

Öğrenci Sıra No 40 140 162 366 7304 % 22,14

Sınava Katılan Öğrenci Sayısı 99 311 434 1876 32984

	Soru	Doğru	Yanlış	Boş	Net	Başarı
TYT Türkçe	40	22	15	3	18,25	% 46
Cevap Anahtarı	B BEACDCBAEEBACDAEDBCACDDAEBCCADCCDBDBACEB					
Cevaplarınız	eEdCDdaA c CDeEDBadeDDAEdCCADeaeceACEB					

	S	D	Y	B%
Türkçe	0	0	0	0
Sözcükler Arası Anlam İlişkileri	2	1	1	50
Söz Öbeklerinde Anlam	1	1	0	100
Sözcükte Anlam	1	0	1	0
Verilen Sözlere Anlamlı Cümle Oluşturma	1	0	1	0
Parçadaki Cümlelerin İçerik ve Özellikleri	2	2	0	100
Cümleyi Yorumlama ve Açıklama	2	1	1	50
Ad Söylü Sözcükler - Karma	2	0	0	0
KARMA DİL BİLGİSİ	1	0	0	0
Bitişik ve Ayrı Yazılan Kelimeler	2	1	1	50
Noktalama İşaretleri - Karma	1	0	1	0
Noktalı Virgöl	1	1	0	100
Paragrafı İkiye Ayırma	1	1	0	100
Paragrafta Anlatım Akışını Bozan Cümle	1	0	1	0
Cümlelerden Paragraf Oluşturma	1	1	0	100
Paragrafta Boş Bırakılan Yerleri Tamamlama	2	1	1	50
Paragrafta Ana Düşünce (Ana Fikir)	5	2	3	40
Paragrafın Yorumlanması	6	3	3	50
Paragrafta Yardımcı Düşünceler	7	6	1	86
Paragrafın Karşılık Olduğu Soruyu Belirleme	1	1	0	100

	Soru	Doğru	Yanlış	Boş	Net	Başarı
Matematik-1	30	19	7	4	17,25	% 58
Geometri	10	1	0	9	1,00	% 10
TYT Matematik	40	20	7	13	18,25	% 46
Cevap Anahtarı	B ADBBCEECBCDEDCBBEADAACDECEBDCBABCDDDEAD					
Cevaplarınız	DBcaEEaBeDEDCeBdAbAACD C CEB A					

	S	D	Y	B%
Matematik-1	0	0	0	0
RASYONEL SAYILAR	1	1	0	100
Üslü ifadeler	1	0	0	0
Köklü ifadeler	1	1	0	100
Ondalık Sayılar	1	1	0	100
Mutlak Değerli Denklemler	1	0	1	0
Aralık Kavramı ve Basit Eşitsizlikler	1	0	1	0
Fonksiyonlarda İşlemler	1	1	0	100
Bölünebilme Kuralları	1	1	0	100
KÜMELER	1	0	1	0
Sayı Basamakları	1	1	0	100
Rutin Olmayan Problemler	5	3	2	60
Önermeler ve Bileşik Önermeler	1	1	0	100
Mutlak Değer Özellikleri	1	1	0	100
VERİ	1	1	0	100
Tek ve Çift Sayılar	1	1	0	100
Birinci Dereceden Bir Bilinmeyenli Denklemler	1	1	0	100
Yaş Problemleri	1	0	1	0
Sayı Problemleri	1	0	1	0
Yüzde, Kar-Zarar Problemleri	1	1	0	100
Hareket Problemleri	1	0	0	0

	Soru	Doğru	Yanlış	Boş	Net	Başarı
Tarih-1	5	4	1	0	3,75	% 75
Coğrafya-1	5	2	3	0	1,25	% 25
Felsefe	5	4	1	0	3,75	% 75
Din Kült. ve Ahl. Bil.	5	5	0	0	5,00	% 100
Felsefe (Seçmeli)	5	0	0	5	0,00	% 0
TYT Sosyal	20	15	5	0	13,75	% 69
Cevap Anahtarı	B CEDEBEDACEDADBECECCABECBAD					
Cevaplarınız	CEDcBaDbCcDacBECECCAB					

	S	D	Y	B%
Tarih-1	0	0	0	0
İlk ve Orta Çağlarda İÇ Asya'daki Türk siyasi teşekküllerinin güç ve yönetim yapısını açıklar.	1	1	0	100
Anadolu'daki ilk Türk siyasi teşekküllerinin birbirleriyle ve çevre devletlerle olan ilişkilerini uzlaşma ve çatışma bağlamında açıklar.	1	1	0	100
Avrupa düşüncesinde meydana gelen değişimleri ve bunların etkilerini analiz eder.	1	0	1	0
Mustafa Kemal'in Birinci Dünya Savaşı'na kadarki eğitim ve askerlik hayatını içinde bulunduğu toplumun siyasi, sosyal ve kültürel durumunu analiz eder.	1	1	0	100
Millî Mücadele sonucunda kazanılan diplomatik başarıları ülkemizin bağımsızlığı açısından değerlendirir.	1	1	0	100
Coğrafya-1	0	0	0	0
Yeryüzündeki farklı iklim tiplerinin özellikleri ve dağılışı hakkında çıkarımlarda bulunur.	1	1	0	100
Bitki toplulukları ve türlerini genel özelliklerine göre sınıflandırır.	1	0	1	0
Bilgileri haritalara aktarmada kullanılan yöntem ve teknikleri açıklar.	1	0	1	0
Afetlerin oluşum nedenlerini ve özelliklerini açıklar.	1	0	1	0
Türkiye'de nüfusun tarihsel seyri sosyal ve ekonomik faktörler açısından değerlendirir.	1	1	0	100
Felsefe	0	0	0	0
Felsefeyi Tanıma	1	1	0	100
Felsefe ile Düşünme	1	0	1	0
Ahlak felsefesinin konusunu ve problemlerini açıklar.	1	1	0	100
FELSEFENİN TEMEL KONULARI VE PROBLEMLERİ	1	1	0	100
Bilim felsefesinin konusunu ve problemlerini açıklar.	1	1	0	100
Din Kült. ve Ahl. Bil.	0	0	0	0
İslam'da ibadet kavramını ve ibadetin kapsamını açıklar.	1	1	0	100
İslam Düşüncesinde İtikadi, Siyasi ve Fikhi Yorumlar	1	1	0	100
Bazı genç şahabillerin öne çıkan özelliklerini örnek alır.	1	1	0	100

	Soru	Doğru	Yanlış	Boş	Net	Başarı
Fizik	7	1	4	2	0,00	% 0
Kimya	7	2	4	1	1,00	% 14
Biyoloji	6	2	2	2	1,50	% 25
TYT Fen	20	5	10	5	2,50	% 13
Cevap Anahtarı	B ADBBCCAEEADBCBBAEDC					
Cevaplarınız	baBa bED dbcaB ecD					

	S	D	Y	B%
Fizik	0	0	0	0
Yapışma (adezyon) ve birbirini tutma (kohezyon) olaylarını örneklerle açıklar.	1	1	0	100
Basınç ve basınç kuvveti kavramlarının katı, durgun sıvı ve gazlarda bağlı olduğu değişkenleri açıklar.	1	0	1	0
Renk	1	0	1	0
Sürtünme kuvvetinin bağlı olduğu değişkenleri analiz eder.	1	0	1	0
Elektrik akımı, direnç ve potansiyel farkı arasındaki ilişkiyi analiz eder.	1	0	0	0
İş, Enerji ve Güç	1	0	1	0
Kinîma	1	0	0	0
Kimya	0	0	0	0
Kimyanın Sembolik Dili	1	1	0	100
Atomun Yapısı	1	1	0	100
Güçlü Etkileşimler / Kovalent Bağ	1	0	1	0
Maddenin Fiziksel Hâlleri	1	0	1	0
Kimyasal Hesaplamalar / Sınırlayıcı Bileşen Hesaplamaları	1	0	0	0
Çözünme Süreci	1	0	1	0
Astirler ve Bazılar	1	0	1	0
Biyoloji	0	0	0	0
Eşeyli Üreme	1	0	0	0
Lizozom	1	1	0	100
Enzimler	1	1	0	100
Kan Grupları	1	0	0	0
Hayvanlar	1	0	1	0
Ekosistemde Madde ve Enerji Akışı	1	0	1	0

DİDAKTİK KALEM TYT 1

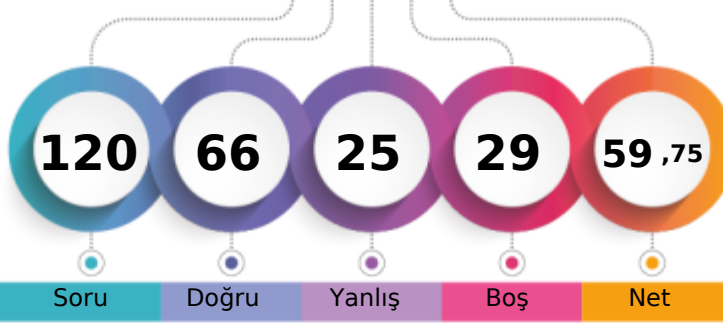

320,170 % 14,59

MANİSA / YUNUSEMRE
KEP AKADEMİ 12.SAYISAL12 - 12368
GÜL BİREKOL

1. Öğrenci

Sizin yeriniz
(4814.)

Sonuncu Öğrenci

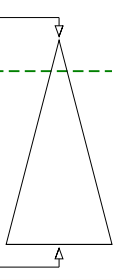

Soru Doğru Yanlış Boş Net

Şube Kurum İlçe İl Genel

Öğrenci Sıra No 29 112 129 267 4814 % 14,59

Sınava Katılan Öğrenci Sayısı 99 311 434 1876 32984

	Soru	Doğru	Yanlış	Boş	Net	Başarı
TYT Türkçe	40	24	14	2	20,50	% 51
Cevap Anahtarı	A CEBABDCAEEABDADCCEBDADCCCEBBDACCDDADBEBDBAC					
Cevaplarınız	CaeAcDCAE BDeBdBEBDDbbEdDACCaAcEdEBDBdC					

	S	D	Y	B%
Türkçe	0	0	0	0
Sözcükler Arası Anlam İlişkileri	2	2	0	100
Söz Öbeklerinde Anlam	1	0	1	0
Sözcükte Anlam	1	0	1	0
Verilen Sözlere Anlamlı Cümle Oluşturma	1	0	1	0
Parçadaki Cümlelerin İçerik ve Özellikleri	2	2	0	100
Cümleyi Yorumlama ve Açıklama	2	2	0	100
Ad Söylü Sözcükler - Karma	2	1	0	50
KARMA DİL BİLGİSİ	1	0	0	0
Bitişik ve Ayrı Yazılan Kelimeler	2	2	0	100
Noktalama İşaretleri - Karma	1	0	1	0
Noktalı Virgül	1	0	1	0
Paragrafı İkiye Ayırma	1	1	0	100
Paragrafta Anlatım Akışını Bozan Cümle	1	0	1	0
Cümlelerden Paragraf Oluşturma	1	1	0	100
Paragrafta Boş Bırakılan Yerleri Tamamlama	2	1	1	50
Paragrafta Ana Düşünce (Ana Fikir)	5	2	3	40
Paragrafın Yorumlanması	6	5	1	83
Paragrafta Yardımcı Düşünceler	7	4	3	57
Paragrafın Karşılık Olduğu Soruyu Belirleme	1	1	0	100

	Soru	Doğru	Yanlış	Boş	Net	Başarı
Matematik-1	30	13	2	15	12,50	% 42
Geometri	10	5	0	5	5,00	% 50
TYT Matematik	40	18	2	20	17,50	% 44
Cevap Anahtarı	A DAEBBCBDCCECCEDBABAEDADECACCBEDEBCCADDCADE					
Cevaplarınız	DAEBc B ECC DBA A cD BCA DC					

	S	D	Y	B%
Matematik-1	0	0	0	0
RASYONEL SAYILAR	1	1	0	100
Üslü ifadeler	1	1	0	100
Köklü ifadeler	1	1	0	100
Ondalık Sayılar	1	1	0	100
Mutlak Değerli Denklemler	1	0	1	0
Aralık Kavramı ve Basit Eşitsizlikler	1	0	0	0
Fonksiyonlarda İşlemler	1	1	0	100
Bölünebilme Kuralları	1	0	0	0
KÜMELER	1	0	0	0
Sayı Basamakları	1	1	0	100
Rutin Olmayan Problemler	5	3	0	60
Önermeler ve Bileşik Önermeler	1	1	0	100
Mutlak Değer Özellikleri	1	0	0	0
VERİ	1	1	0	100
Tek ve Çift Sayılar	1	1	0	100
Birinci Dereceden Bir Bilinmeyenli Denklemler	1	1	0	100
Yaş Problemleri	1	0	0	0
Sayı Problemleri	1	0	0	0
Yüzde, Kar-Zarar Problemleri	1	0	1	0
Hareket Problemleri	1	0	0	0

	Soru	Doğru	Yanlış	Boş	Net	Başarı
Tarih-1	5	3	0	2	3,00	% 60
Coğrafya-1	5	2	2	1	1,50	% 30
Felsefe	5	4	1	0	3,75	% 75
Din Kült. ve Ahl. Bil.	5	4	1	0	3,75	% 75
Felsefe (Seçmeli)	5	0	0	5	0,00	% 0
TYT Sosyal	20	13	4	3	12,00	% 60
Cevap Anahtarı	A ECEBDDAECEADBEDCAEBCBACDE					
Cevaplarınız	ECE D c cCADcEDCbEBC					

	S	D	Y	B%
Tarih-1	0	0	0	0
İlk ve Orta Çağlarda İÇ Asya'daki Türk siyasi teşekküllerinin güç ve yönetim yapısını açıklar.	1	1	0	100
Anadolu'daki ilk Türk siyasi teşekküllerinin birbirleriyle ve çevre devletlerle olan ilişkilerini uzlaşma ve çatışma bağlamında açıklar.	1	1	0	100
Avrupa düşüncesinde meydana gelen değişimleri ve bunların etkilerini analiz eder.	1	1	0	100
Mustafa Kemal'in Birinci Dünya Savaşı'na kadarki eğitim ve askerlik hayatını içinde bulunduğu toplumun siyasi, sosyal ve kültürel durumunu analiz eder.	1	0	0	0
Millî Mücadele sonucunda kazanılan diplomatik başarıları ülkemizin bağımsızlığı açısından değerlendirir.	1	0	0	0
Coğrafya-1	0	0	0	0
Yeryüzündeki farklı iklim tiplerinin özellikleri ve dağılışı hakkında çıkarımlarda bulunur.	1	1	0	100
Bitki toplulukları ve türlerini genel özelliklerine göre sınıflandırır.	1	0	0	0
Bilgileri haritalara aktarmada kullanılan yöntem ve teknikleri açıklar.	1	0	1	0
Afetlerin oluşum nedenlerini ve özelliklerini açıklar.	1	0	1	0
Türkiye'de nüfusun tarihsel seyri sosyal ve ekonomik faktörler açısından değerlendirir.	1	1	0	100
Felsefe	0	0	0	0
Felsefeyi Tanıma	1	1	0	100
Felsefe ile Düşünme	1	1	0	100
Ahlak felsefesinin konusunu ve problemlerini açıklar.	1	0	1	0
FELSEFENİN TEMEL KONULARI VE PROBLEMLERİ	1	1	0	100
Bilim felsefesinin konusunu ve problemlerini açıklar.	1	1	0	100
Din Kült. ve Ahl. Bil.	0	0	0	0
İslam'da ibadet kavramını ve ibadetin kapsamını açıklar.	1	1	0	100
İslam Düşüncesinde İtikadi, Siyasi ve Fikhi Yorumlar	1	0	1	0
Bazı genç sahabilere örnek olan özelliklerini örnek alır.	1	1	0	100

	Soru	Doğru	Yanlış	Boş	Net	Başarı
Fizik	7	4	2	1	3,50	% 50
Kimya	7	5	1	1	4,75	% 68
Biyoloji	6	2	2	2	1,50	% 25
TYT Fen	20	11	5	4	9,75	% 49
Cevap Anahtarı	A BBADAACDEADECBBDCAE					
Cevaplarınız	BBA cAAdcAD CBdBD d					

	S	D	Y	B%
Fizik	0	0	0	0
Yapışma (adezyon) ve birbirini tutma (kohezyon) olaylarını örneklerle açıklar.	1	1	0	100
Basınç ve basınç kuvveti kavramlarının katı, durgun sıvı ve gazlarda bağlı olduğu değişkenleri açıklar.	1	1	0	100
Renk	1	1	0	100
Sürtünme kuvvetinin bağlı olduğu değişkenleri analiz eder.	1	0	0	0
Elektrik akımı, direnç ve potansiyel farkı arasındaki ilişkiyi analiz eder.	1	0	1	0
İş, Enerji ve Güç	1	1	0	100
Kinîma	1	0	1	0
Kimya	0	0	0	0
Kimyanın Sembolik Dili	1	1	0	100
Atomun Yapısı	1	0	1	0
Güçlü Etkileşimler / Kovalent Bağ	1	1	0	100
Maddenin Fiziksel Hâlleri	1	1	0	100
Kimyasal Hesaplamalar / Sınırlayıcı Bileşen Hesaplamaları	1	0	0	0
Çözünme Süreci	1	1	0	100
Astiller ve Bazılar	1	1	0	100
Biyoloji	0	0	0	0
Eşeyli Üreme	1	0	1	0
Lizozom	1	1	0	100
Enzimler	1	1	0	100
Kan Grupları	1	0	0	0
Hayvanlar	1	0	1	0
Ekosistemde Madde ve Enerji Akışı	1	0	0	0

DİDAKTİK KALEM TYT 1

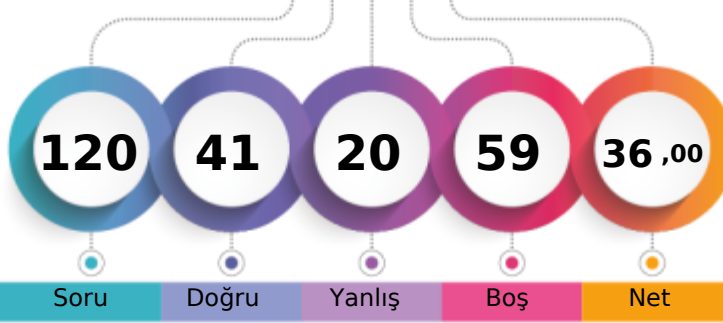

247,808 % 50,59

MANİSA / YUNUSEMRE
KEP AKADEMİ 12.SAYISAL12 - 12076
GÜL SENA SAKÇAK

1. Öğrenci

Sizin yeriniz
(16688.)

Sonuncu Öğrenci

Soru Doğru Yanlış Boş Net

Şube Kurum İlçe İl Genel

Öğrenci Sıra No 68 230 294 821 16688 % 50,59

Sınava Katılan Öğrenci Sayısı 99 311 434 1876 32984

	Soru	Doğru	Yanlış	Boş	Net	Başarı
TYT Türkçe	40	26	11	3	23,25	% 58
Cevap Anahtarı	A	CEBABDCAEEABDADCCEBBDACCDBEBBDBAC				
Cevaplarınız		CEcABDbA BDbCDbaBDDcCaEBDAeCDeDdEBcBAC				

	S	D	Y	B%
Türkçe	0	0	0	0
Sözcükler Arası Anlam İlişkileri	2	2	0	100
Söz Öbeklerinde Anlam	1	1	0	100
Sözcükte Anlam	1	0	1	0
Verilen Sözlere Anlamlı Cümle Oluşturma	1	1	0	100
Parçadaki Cümlelerin İçerik ve Özellikleri	2	2	0	100
Cümleyi Yorumlama ve Açıklama	2	1	1	50
Ad Söylü Sözcükler - Karma	2	0	0	0
KARMA DİL BİLGİSİ	1	0	0	0
Bitişik ve Ayrı Yazılan Kelimeler	2	2	0	100
Noktalamaya İşaretleri - Karma	1	0	1	0
Noktalı Virgül	1	1	0	100
Paragrafı İkiye Ayırma	1	1	0	100
Paragrafta Anlatım Akışını Bozan Cümle	1	0	1	0
Cümlelerden Paragraf Oluşturma	1	0	1	0
Paragrafta Boş Bırakılan Yerleri Tamamlama	2	2	0	100
Paragrafta Ana Düşünce (Ana Fikir)	5	3	2	60
Paragrafın Yorumlanması	6	5	1	83
Paragrafta Yardımcı Düşünceler	7	4	3	57
Paragrafın Karşılık Olduğu Soruyu Belirleme	1	1	0	100

	Soru	Doğru	Yanlış	Boş	Net	Başarı
TYT Matematik	40	0	0	40	0,00	% 0
Cevap Anahtarı	A	DAEBBCBDCCECCEDBABAEDADECACCBEDEBBDACDAE				
Cevaplarınız						

	S	D	Y	B%
Matematik-1	0	0	0	0
RASYONEL SAYILAR	1	0	0	0
Üslü İfadeler	1	0	0	0
Kökü İfadeler	1	0	0	0
Ondalık Sayılar	1	0	0	0
Mutlak Değerli Denklemler	1	0	0	0
Aralık Kavramı ve Basit Eşitsizlikler	1	0	0	0
Fonksiyonlarda İşlemler	1	0	0	0
Bölünebilme Kuralları	1	0	0	0
KÜMELER	1	0	0	0
Sayı Basamakları	1	0	0	0
Rutin Olmayan Problemler	5	0	0	0
Önermeler ve Bileşik Önermeler	1	0	0	0
Mutlak Değer Özellikleri	1	0	0	0
VERİ	1	0	0	0
Tek ve Çift Sayılar	1	0	0	0
Birinci Dereceden Bir Bilinmeyenli Denklemler	1	0	0	0
Yaş Problemleri	1	0	0	0
Sayı Problemleri	1	0	0	0
Yüzde, Kar-Zarar Problemleri	1	0	0	0
Hareket Problemleri	1	0	0	0
Oran ve Orantı	2	0	0	0
Grafik Problemleri	2	0	0	0
Permütasyon	1	0	0	0
OLASILIK	1	0	0	0

	Soru	Doğru	Yanlış	Boş	Net	Başarı
Tarih-1	5	4	1	0	3,75	% 75
Coğrafya-1	5	1	1	3	0,75	% 15
Felsefe	5	4	1	0	3,75	% 75
Din Kült. ve Ahl. Bil.	5	2	1	2	1,75	% 35
Felsefe (Seçmeli)	5	0	0	5	0,00	% 0
TYT Sosyal	20	11	4	5	10,00	% 50
Cevap Anahtarı	A	ECEBDDAECECADBEDCAEBCBACDE				
Cevaplarınız		aCEBD Ed ADBcDcB B				

	S	D	Y	B%
Tarih-1	0	0	0	0
İlk ve Orta Çağlarda İÇ Asya'daki Türk siyasi teşekküllerinin güç ve yönetim yapısını açıklar.	1	0	1	0
Anadolu'daki ilk Türk siyasi teşekküllerinin birbirleriyle ve çevre devletlerle olan ilişkilerini uzlaşma ve çatışma bağlamında açıklar.	1	1	0	100
Avrupa düşüncesinde meydana gelen değişimleri ve bunların etkilerini analiz eder.	1	1	0	100
Mustafa Kemal'in Birinci Dünya Savaşı'na kadarki eğitim ve askerlik hayatını içinde bulunduğu toplumun siyasi, sosyal ve kültürel durumunu analiz eder.	1	1	0	100
Millî Mücadele sonucunda kazanılan diplomatik başarıları ülkemizin bağımsızlığı açısından değerlendirir.	1	1	0	100
Coğrafya-1	0	0	0	0
Yeryüzündeki farklı iklim tiplerinin özellikleri ve dağılışı hakkında çıkarımlarda bulunur.	1	0	0	0
Bitki toplulukları ve türlerini genel özelliklerine göre sınıflandırır.	1	0	0	0
Bilgileri haritalara aktarmada kullanılan yöntem ve teknikleri açıklar.	1	1	0	100
Afetlerin oluşum nedenlerini ve özelliklerini açıklar.	1	0	1	0
Türkiye'de nüfusun tarihsel seyri sosyal ve ekonomik faktörler açısından değerlendirir.	1	0	0	0
Felsefe	0	0	0	0
Felsefeyi Tanıma	1	1	0	100
Felsefe ile Düşünme	1	1	0	100
Ahlak felsefesinin konusunu ve problemlerini açıklar.	1	1	0	100
FELSEFENİN TEMEL KONULARI VE PROBLEMLERİ	1	0	1	0
Bilim felsefesinin konusunu ve problemlerini açıklar.	1	1	0	100
Din Kült. ve Ahl. Bil.	0	0	0	0
İslam'da ibadet kavramını ve ibadetin kapsamını açıklar.	1	1	0	100
İslam Düşüncesinde İtikadi, Siyasi ve Fikhi Yorumlar	1	0	1	0
Bazı genç sahiplerinin öne çıkan özelliklerini örnek alır.	1	0	0	0

	Soru	Doğru	Yanlış	Boş	Net	Başarı
Fizik	7	3	1	3	2,75	% 39
Kimya	7	1	2	4	0,50	% 7
Biyoloji	6	0	2	4	-0,50	% 0
TYT Fen	20	4	5	11	2,75	% 14

	Soru	Doğru	Yanlış	Boş	Net	Başarı
Fizik	7	3	1	3	2,75	% 39
Cevap Anahtarı	A	BBADAACDEADECBBDCAE				
Cevaplarınız		BcAD D bb d e				

	S	D	Y	B%
Fizik	0	0	0	0
Yapışma (adezyon) ve birbirini tutma (kohezyon) olaylarını örneklerle açıklar.	1	1	0	100
Basınç ve basınç kuvveti kavramlarının katı, durgun sıvı ve gazlarda bağlı olduğu değişkenleri açıklar.	1	0	1	0
Renk	1	1	0	100
Sürtünme kuvvetinin bağlı olduğu değişkenleri analiz eder.	1	1	0	100
Elektrik akımı, direnç ve potansiyel farkı arasındaki ilişkiyi analiz eder.	1	0	0	0
İş, Enerji ve Güç	1	0	0	0
Kinîma	1	0	0	0
Kimya	0	0	0	0
Kimyanın Sembolik Dili	1	1	0	100
Atomun Yapısı	1	0	0	0
Güçlü Etkileşimler / Kovalent Bağ	1	0	1	0
Maddenin Fiziksel Hâlleri	1	0	1	0
Kimyasal Hesaplamalar / Sınırlayıcı Bileşen Hesaplamaları	1	0	0	0
Çözüm Süreci	1	0	0	0
Astirler ve Bazılar	1	0	0	0
Biyoloji	0	0	0	0
Eşeyli Üreme	1	0	1	0
Lizozom	1	0	0	0
Enzimler	1	0	0	0
Kan Grupları	1	0	1	0
Hayvanlar	1	0	0	0
Ekosistemde Madde ve Enerji Akışı	1	0	0	0

DİDAKTİK KALEM TYT 1



358,063

%

5,63

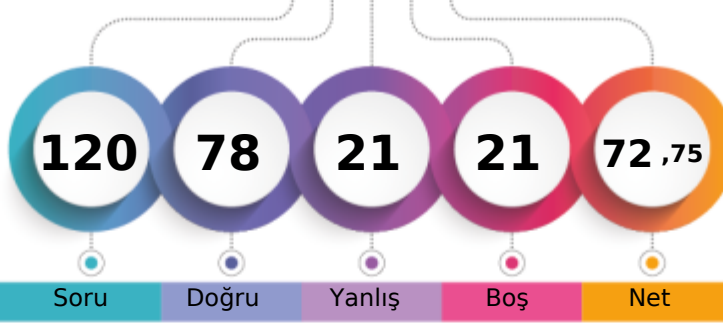
MANİSA / YUNUSEMRE
KEP AKADEMİ 12.SAYISAL12 - 12090
HAMZA DOĞRU

1. Öğrenci

Sizin yeriniz
(1858.)

Sonuncu Öğrenci

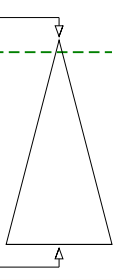

Soru Doğru Yanlış Boş Net

Şube Kurum İlçe İl Genel

Öğrenci Sıra No 8 50 58 127 1858 % 5,63

Sınava Katılan Öğrenci Sayısı 99 311 434 1876 32984

	Soru	Doğru	Yanlış	Boş	Net	Başarı
TYT Türkçe	40	33	7	0	31,25	% 78
Cevap Anahtarı	B	BEACDCBAEEBACDAEDBCACDDAEBCCADCCDBDBACEB				
Cevaplarınız		edACaCBAAEaBdCDAEDBCdCDDAEBCCaCDBDBACEB				

	S	D	Y	B%
Türkçe	0	0	0	0
Sözcükler Arası Anlam İlişkileri	2	2	0	100
Söz Öbeklerinde Anlam	1	0	1	0
Sözcükte Anlam	1	0	1	0
Verilen Sözlere Anlamlı Cümle Oluşturma	1	1	0	100
Parçadaki Cümlelerin İçerik ve Özellikleri	2	1	1	50
Cümleyi Yorumlama ve Açıklama	2	2	0	100
Ad Söylü Sözcükler - Karma	2	1	1	50
KARMA DİL BİLGİSİ	1	0	1	0
Bitişik ve Ayrı Yazılan Kelimeler	2	2	0	100
Noktalama İşaretleri - Karma	1	1	0	100
Noktalı Virgöl	1	1	0	100
Paragrafı İkiye Ayırma	1	1	0	100
Paragrafta Anlatım Akışını Bozan Cümle	1	1	0	100
Cümlelerden Paragraf Oluşturma	1	1	0	100
Paragrafta Boş Bırakılan Yerleri Tamamlama	2	2	0	100
Paragrafta Ana Düşünce (Ana Fikir)	5	4	1	80
Paragrafın Yorumlanması	6	6	0	100
Paragrafta Yardımcı Düşünceler	7	6	1	86
Paragrafın Karşılık Olduğu Soruyu Belirleme	1	1	0	100

	Soru	Doğru	Yanlış	Boş	Net	Başarı
Matematik-1	30	17	4	9	16,00	% 53
Geometri	10	2	0	8	2,00	% 20
TYT Matematik	40	19	4	17	18,00	% 45
Cevap Anahtarı	B	ADBBCEECBCDEDCBEEADAACDEACACEBDCABBCCDDEAD				
Cevaplarınız		AcB dEECB bE CBB ADAACD a C B D				

	S	D	Y	B%
Matematik-1	0	0	0	0
RASYONEL SAYILAR	1	0	1	0
Üslü İfadeler	1	1	0	100
Köklü İfadeler	1	1	0	100
Ondalık Sayılar	1	1	0	100
Mutlak Değerli Denklemler	1	0	0	0
Aralık Kavramı ve Basit Eşitsizlikler	1	0	1	0
Fonksiyonlarda İşlemler	1	1	0	100
Bölünebilme Kuralları	1	0	1	0
KÜMELER	1	0	0	0
Sayı Basamakları	1	1	0	100
Rutin Olmayan Problemler	5	4	1	80
Önermeler ve Bileşik Önermeler	1	1	0	100
Mutlak Değer Özellikleri	1	1	0	100
VERİ	1	0	0	0
Tek ve Çift Sayılar	1	1	0	100
Birinci Dereceden Bir Bilinmeyenli Denklemler	1	1	0	100
Yaş Problemleri	1	1	0	100
Sayı Problemleri	1	0	0	0
Yüzde, Kar-Zarar Problemleri	1	1	0	100
Hareket Problemleri	1	0	0	0

	Soru	Doğru	Yanlış	Boş	Net	Başarı
Tarih-1	5	3	1	1	2,75	% 55
Coğrafya-1	5	3	1	1	2,75	% 55
Felsefe	5	4	1	0	3,75	% 75
Din Kült. ve Ahl. Bil.	5	4	1	0	3,75	% 75
Felsefe (Seçmeli)	5	0	0	5	0,00	% 0
TYT Sosyal	20	14	4	2	13,00	% 65
Cevap Anahtarı	B	CEDEBEDACEDADBECECABECBAD				
Cevaplarınız		EDEaED CdDADbDECCeB				

	S	D	Y	B%
Tarih-1	0	0	0	0
İlk ve Orta Çağlarda İÇ Asya'daki Türk siyasi teşekküllerinin güç ve yönetim yapısını açıklar.	1	1	0	100
Anadolu'daki ilk Türk siyasi teşekküllerinin birbirleriyle ve çevre devletlerle olan ilişkilerini uzlaşma ve çatışma bağlamında açıklar.	1	0	0	0
Avrupa düşüncesinde meydana gelen değişimleri ve bunların etkilerini analiz eder.	1	1	0	100
Mustafa Kemal'in Birinci Dünya Savaşı'na kadarki eğitim ve askerlik hayatını içinde bulunduğu toplumun siyasi, sosyal ve kültürel durumunu analiz eder.	1	1	0	100
Millî Mücadele sonucunda kazanılan diplomatik başarıları ülkemizin bağımsızlığı açısından değerlendirir.	1	1	0	100
Coğrafya-1	0	0	0	0
Yeryüzündeki farklı iklim tiplerinin özellikleri ve dağılımı hakkında çıkarımlarda bulunur.	1	1	0	100
Bitki toplulukları ve türlerini genel özelliklerine göre sınıflandırır.	1	0	0	0
Bilgileri haritalara aktarmada kullanılan yöntem ve teknikleri açıklar.	1	1	0	100
Afetlerin oluşum nedenlerini ve özelliklerini açıklar.	1	0	1	0
Türkiye'de nüfusun tarihsel seyri sosyal ve ekonomik faktörler açısından değerlendirir.	1	1	0	100
Felsefe	0	0	0	0
Felsefeyi Tanıma	1	1	0	100
Felsefe ile Düşünme	1	1	0	100
Ahlak felsefesinin konusunu ve problemlerini açıklar.	1	1	0	100
FELSEFENİN TEMEL KONULARI VE PROBLEMLERİ	1	0	1	0
Bilim felsefesinin konusunu ve problemlerini açıklar.	1	1	0	100
Din Kült. ve Ahl. Bil.	0	0	0	0
İslam'da ibadet kavramını ve ibadetin kapsamını açıklar.	1	1	0	100
İslam Düşüncesinde İtikadi, Siyasi ve Fikhi Yorumlar	1	0	1	0
Bazı genç sahabilere örnek olan özelliklerini örnek alır.	1	1	0	100

	Soru	Doğru	Yanlış	Boş	Net	Başarı
Fizik	7	5	1	1	4,75	% 68
Kimya	7	3	4	0	2,00	% 29
Biyoloji	6	4	1	1	3,75	% 63
TYT Fen	20	12	6	2	10,50	% 53
Cevap Anahtarı	B	ADBBCAAEEADBCBBAEDC				
Cevaplarınız		AaBB AAccEAbBeBBcED				

	S	D	Y	B%
Fizik	0	0	0	0
Yapışma (adezyon) ve birbirini tutma (kohezyon) olaylarını örneklerle açıklar.	1	1	0	100
Basınç ve basınç kuvveti kavramlarının katı, durgun sıvı ve gazlarda bağlı olduğu değişkenleri açıklar.	1	1	0	100
Renk	1	1	0	100
Sürtünme kuvvetinin bağlı olduğu değişkenleri analiz eder.	1	0	1	0
Elektrik akımı, direnç ve potansiyel farkı arasındaki ilişkiyi analiz eder.	1	1	0	100
İş, Enerji ve Güç	1	1	0	100
Kinîma	1	0	0	0
Kimya	0	0	0	0
Kimyanın Sembolik Dili	1	0	1	0
Atomun Yapısı	1	0	1	0
Güçlü Etkileşimler / Kovalent Bağ	1	1	0	100
Maddenin Fiziksel Hâlleri	1	0	1	0
Kimyasal Hesaplamalar / Sınırlayıcı Bileşen Hesaplamaları	1	1	0	100
Çözünme Süreci	1	0	1	0
Astıtlar ve Bazılar	1	1	0	100
Biyoloji	0	0	0	0
Eşeyli Üreme	1	1	0	100
Lizozom	1	1	0	100
Enzimler	1	1	0	100
Kan Grupları	1	0	0	0
Hayvanlar	1	0	1	0
Ekosistemde Madde ve Enerji Akışı	1	1	0	100

DİDAKTİK KALEM TYT 1

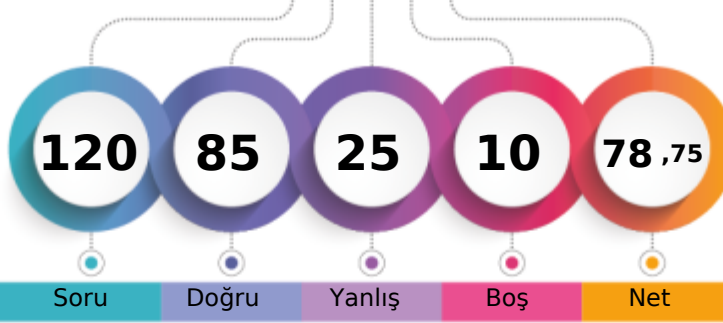

377,140 % 3,13

MANİSA / YUNUSEMRE
KEP AKADEMİ 12.SAYISAL12 - 12047
HASAN KAAN SUZAK

1. Öğrenci

Sizin yeriniz
(1034.)

Sonuncu Öğrenci

Soru Doğru Yanlış Boş Net

Şube Kurum İlçe İl Genel

Öğrenci Sıra No 4 22 27 60 1034 % 3,13

Sınava Katılan Öğrenci Sayısı 99 311 434 1876 32984

	Soru	Doğru	Yanlış	Boş	Net	Başarı
TYT Türkçe	40	27	10	3	24,50	% 61
Cevap Anahtarı	A CEBABDCAEEABDADCCEBDADCCDEBACCDDADBEBDBAC					
Cevaplarınız	CbcABDCA beacDCCEBDDDeeEBD CCDADdEBDBAC					

	S	D	Y	B%
Türkçe	0	0	0	0
Sözcükler Arası Anlam İlişkileri	2	2	0	100
Söz Öbeklerinde Anlam	1	0	1	0
Sözcükte Anlam	1	0	1	0
Verilen Sözlere Anlamlı Cümle Oluşturma	1	1	0	100
Parçadaki Cümlelerin İçerik ve Özellikleri	2	2	0	100
Cümleyi Yorumlama ve Açıklama	2	2	0	100
Ad Söylü Sözcükler - Karma	2	0	0	0
KARMA DİL BİLGİSİ	1	0	1	0
Bitişik ve Ayrı Yazılan Kelimeler	2	0	2	0
Noktalama İşaretleri - Karma	1	0	1	0
Noktalı Virgül	1	1	0	100
Paragrafı İkiye Ayırma	1	1	0	100
Paragrafta Anlatım Akışını Bozan Cümle	1	1	0	100
Cümlelerden Paragraf Oluşturma	1	1	0	100
Paragrafta Boş Bırakılan Yerleri Tamamlama	2	2	0	100
Paragrafta Ana Düşünce (Ana Fikir)	5	3	2	60
Paragrafın Yorumlanması	6	5	1	83
Paragrafta Yardımcı Düşünceler	7	5	1	71
Paragrafın Karşılık Olduğu Soruyu Belirleme	1	1	0	100

	Soru	Doğru	Yanlış	Boş	Net	Başarı
Matematik-1	30	19	5	6	17,75	% 59
Geometri	10	10	0	0	10,00	% 100
TYT Matematik	40	29	5	6	27,75	% 69
Cevap Anahtarı	A DAEBBCBDCCECEDBABEADADECACCBDEBBCADDCADE					
Cevaplarınız	DAEBBCBbdE CEcBAbcA AD a CC EBBcADDCADE					

	S	D	Y	B%
Matematik-1	0	0	0	0
RASYONEL SAYILAR	1	1	0	100
Üslü İfadeler	1	1	0	100
Köklü İfadeler	1	1	0	100
Ondalık Sayılar	1	1	0	100
Mutlak Değerli Denklemler	1	1	0	100
Aralık Kavramı ve Basit Eşitsizlikler	1	1	0	100
Fonksiyonlarda İşlemler	1	1	0	100
Bölünebilme Kuralları	1	0	1	0
KÜMELER	1	0	1	0
Sayı Basamakları	1	1	0	100
Rutin Olmayan Problemler	5	3	0	60
Önermeler ve Bileşik Önermeler	1	1	0	100
Mutlak Değer Özellikleri	1	1	0	100
VERİ	1	0	1	0
Tek ve Çift Sayılar	1	1	0	100
Birinci Dereceden Bir Bilinmeyenli Denklemler	1	1	0	100
Yaş Problemleri	1	1	0	100
Sayı Problemleri	1	0	1	0
Yüzde, Kar-Zarar Problemleri	1	1	0	100
Hareket Problemleri	1	0	0	0

	Soru	Doğru	Yanlış	Boş	Net	Başarı
Tarih-1	5	4	1	0	3,75	% 75
Coğrafya-1	5	3	1	1	2,75	% 55
Felsefe	5	5	0	0	5,00	% 100
Din Kült. ve Ahl. Bil.	5	3	2	0	2,50	% 50
Felsefe (Seçmeli)	5	0	0	5	0,00	% 0
TYT Sosyal	20	15	4	1	14,00	% 70
Cevap Anahtarı	A ECEBDDAECEADBEDCAEBCBACDE					
Cevaplarınız	aCEBDD EcCADBEDCbEBd					

	S	D	Y	B%
Tarih-1	0	0	0	0
İlk ve Orta Çağlarda İÇ Asya'daki Türk siyasi teşekküllerinin güç ve yönetim yapısını açıklar.	1	0	1	0
Anadolu'daki ilk Türk siyasi teşekküllerinin birbirleriyle ve çevre devletlerle olan ilişkilerini uzlaşma ve çatışma bağlamında yorumlar.	1	1	0	100
Avrupa düşüncesinde meydana gelen değişimleri ve bunların etkilerini analiz eder.	1	1	0	100
Mustafa Kemal'in Birinci Dünya Savaşı'na kadarki eğitim ve askerlik hayatını içinde bulunduğu toplumun siyasi, sosyal ve kültürel durumunu analiz eder.	1	1	0	100
Millî Mücadele sonucunda kazanılan diplomatik başarıları ülkemizin bağımsızlığı açısından değerlendirir.	1	1	0	100
Coğrafya-1	0	0	0	0
Yeryüzündeki farklı iklim tiplerinin özellikleri ve dağılışı hakkında çıkarımlarda bulunur.	1	1	0	100
Bitki toplulukları ve türlerini genel özelliklerine göre sınıflandırır.	1	0	0	0
Bilgileri haritalara aktarmada kullanılan yöntem ve teknikleri açıklar.	1	1	0	100
Afetlerin oluşum nedenlerini ve özelliklerini açıklar.	1	0	1	0
Türkiye'de nüfusun tarihsel seyri sosyal ve ekonomik faktörler açısından değerlendirir.	1	1	0	100
Felsefe	0	0	0	0
Felsefeyi Tanıma	1	1	0	100
Felsefe ile Düşünme	1	1	0	100
Ahlak felsefesinin konusunu ve problemlerini açıklar.	1	1	0	100
FELSEFENİN TEMEL KONULARI VE PROBLEMLERİ	1	1	0	100
Bilim felsefesinin konusunu ve problemlerini açıklar.	1	1	0	100
Din Kült. ve Ahl. Bil.	0	0	0	0
İslam'da ibadet kavramını ve ibadetin kapsamını açıklar.	1	1	0	100
İslam Düşüncesinde İtikadi, Siyasi ve Fikhi Yorumlar	1	0	1	0
Bazı genç şahabilerin öne çıkan özelliklerini örnek alır.	1	1	0	100

	Soru	Doğru	Yanlış	Boş	Net	Başarı
Fizik	7	7	0	0	7,00	% 100
Kimya	7	4	3	0	3,25	% 46
Biyoloji	6	3	3	0	2,25	% 38
TYT Fen	20	14	6	0	12,50	% 63
Cevap Anahtarı	A BBADAACDEADECBBDCAE					
Cevaplarınız	BBADAACDEAbcbBaBcCeE					

	S	D	Y	B%
Fizik	0	0	0	0
Yapışma (adezyon) ve birbirini tutma (kohezyon) olaylarını örneklerle açıklar.	1	1	0	100
Basınç ve basınç kuvveti kavramlarının katı, durgun sıvı ve gazlarda bağlı olduğu değişkenleri açıklar.	1	1	0	100
Renk	1	1	0	100
Sürtünme kuvvetinin bağlı olduğu değişkenleri analiz eder.	1	1	0	100
Elektrik akımı, direnç ve potansiyel farkı arasındaki ilişkiyi analiz eder.	1	1	0	100
İş, Enerji ve Güç	1	1	0	100
Kinîma	1	1	0	100
Kimya	0	0	0	0
Kimyanın Sembolik Dili	1	1	0	100
Atomun Yapısı	1	1	0	100
Güçlü Etkileşimler / Kovalent Bağ	1	1	0	100
Maddenin Fiziksel Hâlleri	1	0	1	0
Kimyasal Hesaplamalar / Sınırlayıcı Bileşen Hesaplamaları	1	0	1	0
Çözünme Süreci	1	0	1	0
Astirler ve Bazılar	1	1	0	100
Biyoloji	0	0	0	0
Eşeyli Üreme	1	0	1	0
Lizozom	1	1	0	100
Enzimler	1	0	1	0
Kan Grupları	1	1	0	100
Hayvanlar	1	0	1	0
Ekosistemde Madde ve Enerji Akışı	1	1	0	100

DİDAKTİK KALEM TYT 1

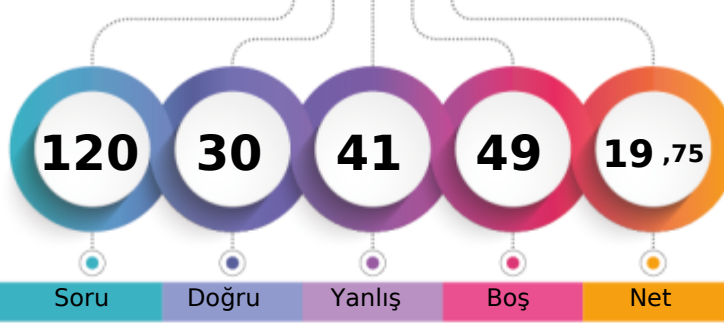

200,638 % 81,21

MANİSA / YUNUSEMRE
KEP AKADEMİ 12.SAYISAL12 - 12067
HASAN TURSON

1. Öğrenci

Sizin yeriniz
(26786.)

Sonuncu Öğrenci

Soru Doğru Yanlış Boş Net

Şube Kurum İlçe İl Genel

Öğrenci Sıra No 88 280 383 1468 26786 % 81,21

Sınava Katılan Öğrenci Sayısı 99 311 434 1876 32984

		Soru	Doğru	Yanlış	Boş	Net	Başarı
TYT Türkçe		40	14	25	1	7,75	% 19
Cevap Anahtarı	A	CEBABDCAEEABDADCCEBDADCCEBDACCDDADBEEDBAC					
Cevaplarınız		bEdAccaA adBDdCcdEBedDbbEacdeaeAbdEdDBdb					

Türkçe	S	D	Y	B%
Sözcükler Arası Anlam İlişkileri	2	1	1	50
Söz Öbeklerinde Anlam	1	1	0	100
Sözcükte Anlam	1	0	1	0
Verilen Sözlere Anlamlı Cümle Oluşturma	1	0	1	0
Parçadaki Cümlelerin İçerik ve Özellikleri	2	0	2	0
Cümleyi Yorumlama ve Açıklama	2	1	1	50
Ad Soylu Sözcükler - Karma	2	0	1	0
KARMA DİL BİLGİSİ	1	0	1	0
Bitişik ve Ayrı Yazılan Kelimeler	2	2	0	100
Noktalamaya İşaretleri - Karma	1	0	1	0
Noktalı Virgöl	1	1	0	100
Paragrafı İkiye Ayırma	1	0	1	0
Paragrafta Anlatım Akışını Bozan Cümle	1	0	1	0
Cümlelerden Paragraf Oluşturma	1	1	0	100
Paragrafta Boş Bırakılan Yerleri Tamamlama	2	1	1	50
Paragrafta Ana Düşünce (Ana Fikir)	5	1	4	20
Paragrafın Yorumlanması	6	3	3	50
Paragrafta Yardımcı Düşünceler	7	2	5	29
Paragrafın Karşılık Olduğu Soruyu Belirleme	1	0	1	0

		Soru	Doğru	Yanlış	Boş	Net	Başarı
Matematik-1		30	7	6	17	5,50	% 18
Geometri		10	0	0	10	0,00	% 0
TYT Matematik		40	7	6	27	5,50	% 14
Cevap Anahtarı	A	DAEBBCDCECCEDBABAEDADECACCBDEBBCADDCADE					
Cevaplarınız		beEB aBD E cc dAD					

Matematik-1	S	D	Y	B%
RASYONEL SAYILAR	1	0	1	0
Üslü ifadeler	1	0	1	0
Köklü ifadeler	1	1	0	100
Ondalık Sayılar	1	1	0	100
Mutlak Değerli Denklemler	1	0	0	0
Aralık Kavramı ve Basit Eşitsizlikler	1	0	1	0
Fonksiyonlarda İşlemler	1	1	0	100
Bölünebilme Kuralları	1	1	0	100
KÜMELER	1	0	0	0
Sayı Basamakları	1	1	0	100
Rutin Olmayan Problemler	5	2	0	40
Önermeler ve Bileşik Önermeler	1	0	0	0
Mutlak Değer Özellikleri	1	0	1	0
VERİ	1	0	1	0
Tek ve Çift Sayılar	1	0	0	0
Birinci Dereceden Bir Bilinmeyenli Denklemler	1	0	0	0
Yaş Problemleri	1	0	0	0
Sayı Problemleri	1	0	1	0
Yüzde, Kar-Zarar Problemleri	1	0	0	0
Hareket Problemleri	1	0	0	0

		Soru	Doğru	Yanlış	Boş	Net	Başarı
Tarih-1		5	0	5	0	-1,25	% 0
Coğrafya-1		5	1	3	1	0,25	% 5
Felsefe		5	4	1	0	3,75	% 75
Din Kült. ve Ahl. Bil.		5	4	1	0	3,75	% 75
Felsefe (Seçmeli)		5	0	0	5	0,00	% 0
TYT Sosyal		20	9	10	1	6,50	% 33
Cevap Anahtarı	A	ECEBDDAECEADBEDCAEBCBACDE					
Cevaplarınız		aadeac EcdADBcDcEeBc					

Tarih-1	S	D	Y	B%
İlk ve Orta Çağlarda İÇ Asya'daki Türk siyasi teşekküllerinin güç ve yönetim yapısını açıklar.	1	0	1	0
Anadolu'daki ilk Türk siyasi teşekküllerinin birbirleriyle ve çevre devletlerle olan ilişkilerini uzlaşma ve çatışma bağlamında açıklar.	1	0	1	0
Avrupa düşüncesinde meydana gelen değişimleri ve bunların etkilerini analiz eder.	1	0	1	0
Mustafa Kemal'in Birinci Dünya Savaşı'na kadarki eğitim ve askerlik hayatını içinde bulunduğu toplumun siyasi, sosyal ve Millî Mücadele sonucunda kazanılan diplomatik başarıları ülkemizin bağımsızlığı açısından değerlendirir.	1	0	1	0
Coğrafya-1	0	0	0	0
Yeryüzündeki farklı iklim tiplerinin özellikleri ve dağılışı hakkında çıkarımlarda bulunur.	1	0	1	0
Bitki toplulukları ve türlerini genel özelliklerine göre sınıflandırır.	1	0	0	0
Bilgileri haritalara aktarmada kullanılan yöntem ve teknikleri açıklar.	1	1	0	100
Afetlerin oluşum nedenlerini ve özelliklerini açıklar.	1	0	1	0
Türkiye'de nüfusun tarihsel seyri sosyal ve ekonomik faktörler açısından değerlendirir.	1	0	1	0
Felsefe	0	0	0	0
Felsefeyi Tanıma	1	1	0	100
Felsefe ile Düşünme	1	1	0	100
Ahlak felsefesinin konusunu ve problemlerini açıklar.	1	1	0	100
FELSEFENİN TEMEL KONULARI VE PROBLEMLERİ	1	0	1	0
Bilim felsefesinin konusunu ve problemlerini açıklar.	1	1	0	100
Din Kült. ve Ahl. Bil.	0	0	0	0
İslam'da ibadet kavramını ve ibadetin kapsamını açıklar.	1	1	0	100
İslam Düşüncesinde İtikadi, Siyasi ve Fikhi Yorumlar	1	0	1	0
Bazı genç şahabillerin öne çıkan özelliklerini örnek alır.	1	1	0	100

		Soru	Doğru	Yanlış	Boş	Net	Başarı
TYT Fen		20	0	0	20	0,00	% 0
Cevap Anahtarı	A	BBADAACDEADECBBDCAE					
Cevaplarınız							

Fizik	S	D	Y	B%
Yapışma (adezyon) ve birbirini tutma (kohezyon) olaylarını örneklerle açıklar.	1	0	0	0
Basınç ve basınç kuvveti kavramlarının katı, durgun sıvı ve gazlarda bağlı olduğu değişkenleri açıklar.	1	0	0	0
Renk	1	0	0	0
Sürtünme kuvvetinin bağlı olduğu değişkenleri analiz eder.	1	0	0	0
Elektrik akımı, direnç ve potansiyel farkı arasındaki ilişkiyi analiz eder.	1	0	0	0
İş, Enerji ve Güç	1	0	0	0
Kırılma	1	0	0	0
Kimya	0	0	0	0
Kimyanın Sembolik Dili	1	0	0	0
Atomun Yapısı	1	0	0	0
Güçlü Etkileşimler / Kovalent Bağ	1	0	0	0
Maddenin Fiziksel Hâlleri	1	0	0	0
Kimyasal Hesaplamalar / Sınırlayıcı Bileşen Hesaplamaları	1	0	0	0
Çözünme Süreci	1	0	0	0
Asitler ve Bazlar	1	0	0	0
Biyoloji	0	0	0	0
Eşeyli Üreme	1	0	0	0
Lizozom	1	0	0	0
Enzimler	1	0	0	0
Kan Grupları	1	0	0	0
Hayvanlar	1	0	0	0
Ekosistemde Madde ve Enerji Akışı	1	0	0	0

DİDAKTİK KALEM TYT 1

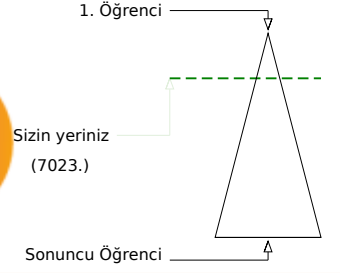
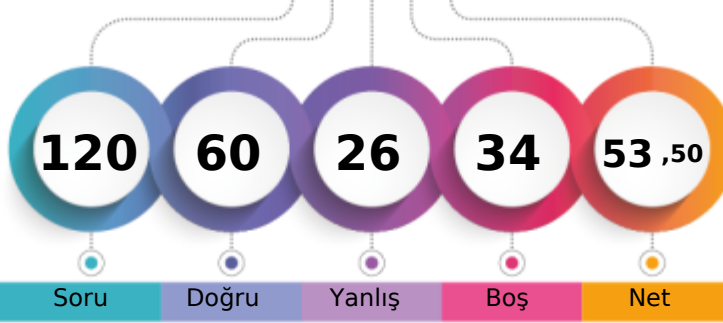

301,015 % 21,29

MANİSA / YUNUSEMRE
KEP AKADEMİ 12.SAYISAL12 - 12051
HATİCE ATASOY

	Şube	Kurum	İlçe	İl	Genel
Öğrenci Sıra No	39	136	157	351	7023 % 21,29
Sınava Katılan Öğrenci Sayısı	99	311	434	1876	32984

	Soru	Doğru	Yanlış	Boş	Net	Başarı
TYT Türkçe	40	24	10	6	21,50	% 54
Cevap Anahtarı	B	BEACDCBAEEBACDAEDBCACDDAEBCCADCDDBDBACEB				
Cevaplarınız		eEAbDCBA B CDAbD deDeADEBCCbDb dDBeCEB				

	S	D	Y	B%
Türkçe	0	0	0	0
Sözcükler Arası Anlam İlişkileri	2	1	1	50
Söz Öbeklerinde Anlam	1	1	0	100
Sözcükte Anlam	1	0	1	0
Verilen Sözlere Anlamlı Cümle Oluşturma	1	1	0	100
Parçadaki Cümlelerin İçerik ve Özellikleri	2	2	0	100
Cümleyi Yorumlama ve Açıklama	2	2	0	100
Ad Söylü Sözcükler - Karma	2	0	0	0
KARMA DİL BİLGİSİ	1	0	0	0
Bitişik ve Ayrı Yazılan Kelimeler	2	2	0	100
Noktalama İşaretleri - Karma	1	1	0	100
Noktalı Virgöl	1	1	0	100
Paragrafı İkiye Ayırma	1	1	0	100
Paragrafta Anlatım Akışını Bozan Cümle	1	0	0	0
Cümlelerden Paragraf Oluşturma	1	0	1	0
Paragrafta Boş Bırakılan Yerleri Tamamlama	2	1	0	50
Paragrafta Ana Düşünce (Ana Fikir)	5	2	2	40
Paragrafın Yorumlanması	6	3	3	50
Paragrafta Yardımcı Düşünceler	7	5	2	71
Paragrafın Karşılık Olduğu Soruyu Belirleme	1	1	0	100

	Soru	Doğru	Yanlış	Boş	Net	Başarı
Matematik-1	30	17	1	12	16,75	% 56
Geometri	10	0	0	10	0,00	% 0
TYT Matematik	40	17	1	22	16,75	% 42
Cevap Anahtarı	B	ADBBCEECBCDEDCBBEADAACDECAEBDCABBCCDDEAD				
Cevaplarınız		ADBBCEEE DE CBBdA ACD A				

	S	D	Y	B%
Matematik-1	0	0	0	0
RASYONEL SAYILAR	1	1	0	100
Üslü ifadeler	1	1	0	100
Köklü ifadeler	1	1	0	100
Ondalık Sayılar	1	1	0	100
Mutlak Değerli Denklemler	1	1	0	100
Aralık Kavramı ve Basit Eşitsizlikler	1	1	0	100
Fonksiyonlarda İşlemler	1	0	0	0
Bölünebilme Kuralları	1	1	0	100
KÜMELER	1	0	0	0
Sayı Basamakları	1	1	0	100
Rutin Olmayan Problemler	5	2	0	40
Önermeler ve Bileşik Önermeler	1	1	0	100
Mutlak Değer Özellikleri	1	1	0	100
VERİ	1	0	0	0
Tek ve Çift Sayılar	1	1	0	100
Birinci Dereceden Bir Bilinmeyenli Denklemler	1	1	0	100
Yaş Problemleri	1	1	0	100
Sayı Problemleri	1	0	1	0
Yüzde, Kar-Zarar Problemleri	1	0	0	0
Hareket Problemleri	1	0	0	0

	Soru	Doğru	Yanlış	Boş	Net	Başarı
Tarih-1	5	3	0	2	3,00	% 60
Coğrafya-1	5	3	2	0	2,50	% 50
Felsefe	5	2	3	0	1,25	% 25
Din Kült. ve Ahl. Bil.	5	3	2	0	2,50	% 50
Felsefe (Seçmeli)	5	0	0	5	0,00	% 0
TYT Sosyal	20	11	7	2	9,25	% 46
Cevap Anahtarı	B	CEDEBEDACEDADBECECABECBAD				
Cevaplarınız		EDE cDbCEDAcadEeCbB				

	S	D	Y	B%
Tarih-1	0	0	0	0
İlk ve Orta Çağlarda İÇ Asya'daki Türk siyasi teşekküllerinin güç ve yönetim yapısını açıklar.	1	1	0	100
Anadolu'daki ilk Türk siyasi teşekküllerinin birbirleriyle ve çevre devletlerle olan ilişkilerini uzlaşma ve çatışma bağlamında açıklar.	1	0	0	0
Avrupa düşüncesinde meydana gelen değişimleri ve bunların etkilerini analiz eder.	1	1	0	100
Mustafa Kemal'in Birinci Dünya Savaşı'na kadarki eğitim ve askerlik hayatını içinde bulunduğu toplumun siyasi, sosyal ve kültürel durumunu analiz eder.	1	1	0	100
Millî Mücadele sonucunda kazanılan diplomatik başarıları ülkemizin bağımsızlığı açısından değerlendirir.	1	1	0	100
Coğrafya-1	0	0	0	0
Yeryüzündeki farklı iklim tiplerinin özellikleri ve dağılımları hakkında çıkarımlarda bulunur.	1	1	0	100
Bitki toplulukları ve türlerini genel özelliklerine göre sınıflandırır.	1	0	1	0
Bilgileri haritalara aktarmada kullanılan yöntem ve teknikleri açıklar.	1	0	1	0
Afetlerin oluşum nedenlerini ve özelliklerini açıklar.	1	1	0	100
Türkiye'de nüfusun tarihsel seyri sosyal ve ekonomik faktörler açısından değerlendirir.	1	1	0	100
Felsefe	0	0	0	0
Felsefeyi Tanıma	1	1	0	100
Felsefe ile Düşünme	1	0	1	0
Ahlak felsefesinin konusunu ve problemlerini açıklar.	1	0	1	0
FELSEFENİN TEMEL KONULARI VE PROBLEMLERİ	1	0	1	0
Bilim felsefesinin konusunu ve problemlerini açıklar.	1	1	0	100
Din Kült. ve Ahl. Bil.	0	0	0	0
İslam'da ibadet kavramını ve ibadetin kapsamını açıklar.	1	1	0	100
İslam Düşüncesinde İtikadi, Siyasi ve Fikhi Yorumlar	1	0	1	0
Bazı genç sahabilere örnek olan özelliklerini örnek alır.	1	1	0	100

	Soru	Doğru	Yanlış	Boş	Net	Başarı
Fizik	7	2	4	1	1,00	% 14
Kimya	7	3	3	1	2,25	% 32
Biyoloji	6	3	1	2	2,75	% 46
TYT Fen	20	8	8	4	6,00	% 30
Cevap Anahtarı	B	ADBBCAAEEADBCBBAEDC				
Cevaplarınız		b BBacbcD AbaCBe DC				

	S	D	Y	B%
Fizik	0	0	0	0
Yapışma (adezyon) ve birbirini tutma (kohezyon) olaylarını örneklerle açıklar.	1	1	0	100
Basınç ve basınç kuvveti kavramlarının katı, durgun sıvı ve gazlarda bağlı olduğu değişkenleri açıklar.	1	1	0	100
Renk	1	0	1	0
Sürtünme kuvvetinin bağlı olduğu değişkenleri analiz eder.	1	0	0	0
Elektrik akımı, direnç ve potansiyel farkı arasındaki ilişkiyi analiz eder.	1	0	1	0
İş, Enerji ve Güç	1	0	1	0
Kinîma	1	0	1	0
Kimya	0	0	0	0
Kimyanın Sembolik Dili	1	1	0	100
Atomun Yapısı	1	0	1	0
Güçlü Etkileşimler / Kovalent Bağ	1	1	0	100
Maddenin Fiziksel Hâlleri	1	0	1	0
Kimyasal Hesaplamalar / Sınırlayıcı Bileşen Hesaplamaları	1	0	0	0
Çözünme Süreci	1	1	0	100
Astifer ve Bazılar	1	0	1	0
Biyoloji	0	0	0	0
Eşeyli Üreme	1	0	1	0
Lizozom	1	1	0	100
Enzimler	1	1	0	100
Kan Grupları	1	1	0	100
Hayvanlar	1	0	0	0
Ekosistemde Madde ve Enerji Akışı	1	0	0	0

DİDAKTİK KALEM TYT 1



284,668 % 28,58

MANİSA / YUNUSEMRE
KEP AKADEMİ 12.SAYISAL

12 - 12333
HATİCE DEMİRTAŞ

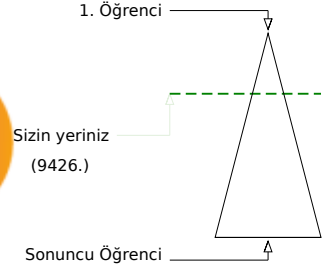
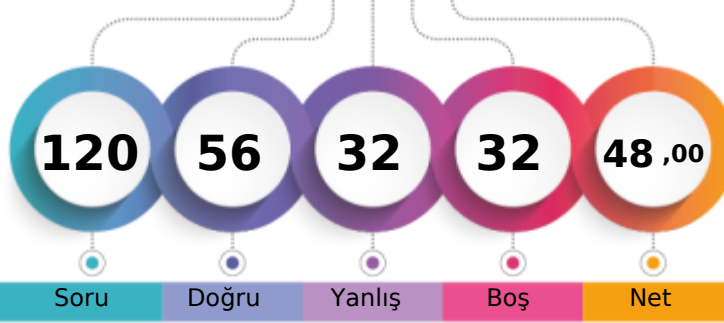

Şube	Kurum	İlçe	İl	Genel
Öğrenci Sıra No	50	163	197	473
Sınava Katılan Öğrenci Sayısı	99	311	434	1876
				9426 % 28,58
				32984

	Soru	Doğru	Yanlış	Boş	Net	Başarı
TYT Türkçe	40	23	15	2	19,25	% 48
Cevap Anahtarı	A CEBABDCAEEABDADCCEBDADCCBEADCCDADBEBDBAC					
Cevaplarınız	bEBABDCA bcDcCbCEBDdebbEdDeCaDaedcBDBAC					

	S	D	Y	B%
Türkçe	0	0	0	0
Sözcükler Arası Anlam İlişkileri	2	1	1	50
Söz Öbeklerinde Anlam	1	1	0	100
Sözcükte Anlam	1	1	0	100
Verilen Sözlere Anlamlı Cümle Oluşturma	1	1	0	100
Parçadaki Cümlelerin İçerik ve Özellikleri	2	2	0	100
Cümleyi Yorumlama ve Açıklama	2	2	0	100
Ad Söylü Sözcükler - Karma	2	0	0	0
KARMA DİL BİLGİSİ	1	0	1	0
Bitişik ve Ayrı Yazılan Kelimeler	2	1	1	50
Noktalama İşaretleri - Karma	1	0	1	0
Noktalı Virgül	1	1	0	100
Paragrafı İkiye Ayırma	1	0	1	0
Paragrafta Anlatım Akışını Bozan Cümle	1	1	0	100
Cümlelerden Paragraf Oluşturma	1	1	0	100
Paragrafta Boş Bırakılan Yerleri Tamamlama	2	1	1	50
Paragrafta Ana Düşünce (Ana Fikir)	5	1	4	20
Paragrafın Yorumlanması	6	4	2	67
Paragrafta Yardımcı Düşünceler	7	4	3	57
Paragrafın Karşılık Olduğu Soruyu Belirleme	1	1	0	100

	Soru	Doğru	Yanlış	Boş	Net	Başarı
Matematik-1	30	10	5	15	8,75	% 29
Geometri	10	2	0	8	2,00	% 20
TYT Matematik	40	12	5	23	10,75	% 27
Cevap Anahtarı	A DAEBBCDCECCEDBABAEDADECACCBDEBBACDDCADE					
Cevaplarınız	edEB d Ca BABdA D C B B D					

	S	D	Y	B%
Matematik-1	0	0	0	0
RASYONEL SAYILAR	1	0	1	0
Üslü ifadeler	1	0	1	0
Köklü ifadeler	1	1	0	100
Ondalık Sayılar	1	1	0	100
Mutlak Değerli Denklemler	1	0	0	0
Aralık Kavramı ve Basit Eşitsizlikler	1	0	0	0
Fonksiyonlarda İşlemler	1	0	0	0
Bölünebilme Kuralları	1	0	0	0
KÜMELER	1	0	0	0
Sayı Basamakları	1	0	1	0
Rutin Olmayan Problemler	5	2	0	40
Önermeler ve Bileşik Önermeler	1	1	0	100
Mutlak Değer Özellikleri	1	0	1	0
VERİ	1	0	0	0
Tek ve Çift Sayılar	1	1	0	100
Birinci Dereceden Bir Bilinmeyenli Denklemler	1	1	0	100
Yaş Problemleri	1	1	0	100
Sayı Problemleri	1	0	1	0
Yüzde, Kar-Zarar Problemleri	1	0	0	0
Hareket Problemleri	1	0	0	0

	Soru	Doğru	Yanlış	Boş	Net	Başarı
Tarih-1	5	5	0	0	5,00	% 100
Coğrafya-1	5	3	1	1	2,75	% 55
Felsefe	5	2	3	0	1,25	% 25
Din Kült. ve Ahl. Bil.	5	4	1	0	3,75	% 75
Felsefe (Seçmeli)	5	0	0	5	0,00	% 0
TYT Sosyal	20	14	5	1	12,75	% 64
Cevap Anahtarı	A ECEBDDAECEADBEDCAEBCBACDE					
Cevaplarınız	ECEBDD EbCAeBdbCAEBe					

	S	D	Y	B%
Tarih-1	0	0	0	0
İlk ve Orta Çağlarda İÇ Asya'daki Türk siyasi teşekküllerinin güç ve yönetim yapısını açıklar.	1	1	0	100
Anadolu'daki ilk Türk siyasi teşekküllerinin birbirleriyle ve çevre devletlerle olan ilişkilerini uzlaşma ve çatışma bağlamında açıklar.	1	1	0	100
Avrupa düşüncesinde meydana gelen değişimleri ve bunların etkilerini analiz eder.	1	1	0	100
Mustafa Kemal'in Birinci Dünya Savaşı'na kadarki eğitim ve askerlik hayatını içinde bulunduğu toplumun siyasi, sosyal ve kültürel durumunu analiz eder.	1	1	0	100
Millî Mücadele sonucunda kazanılan diplomatik başarıları ülkemizin bağımsızlığı açısından değerlendirir.	1	1	0	100
Coğrafya-1	0	0	0	0
Yeryüzündeki farklı iklim tiplerinin özellikleri ve dağılışı hakkında çıkarımlarda bulunur.	1	1	0	100
Bitki toplulukları ve türlerini genel özelliklerine göre sınıflandırır.	1	0	0	0
Bilgileri haritalara aktarmada kullanılan yöntem ve teknikleri açıklar.	1	1	0	100
Afetlerin oluşum nedenlerini ve özelliklerini açıklar.	1	0	1	0
Türkiye'de nüfusun tarihsel seyri sosyal ve ekonomik faktörler açısından değerlendirir.	1	1	0	100
Felsefe	0	0	0	0
Felsefeyi Tanıma	1	1	0	100
Felsefe ile Düşünme	1	0	1	0
Ahlak felsefesinin konusunu ve problemlerini açıklar.	1	1	0	100
FELSEFENİN TEMEL KONULARI VE PROBLEMLERİ	1	0	1	0
Bilim felsefesinin konusunu ve problemlerini açıklar.	1	0	1	0
Din Kült. ve Ahl. Bil.	0	0	0	0
İslam'da ibadet kavramını ve ibadetin kapsamını açıklar.	1	1	0	100
İslam Düşüncesinde İtikadi, Siyasi ve Fikhi Yorumlar	1	1	0	100
Bazı genç sahiplerinin öne çıkan özelliklerini örnek alır.	1	1	0	100

	Soru	Doğru	Yanlış	Boş	Net	Başarı
Fizik	7	3	2	2	2,50	% 36
Kimya	7	2	4	1	1,00	% 14
Biyoloji	6	2	1	3	1,75	% 29
TYT Fen	20	7	7	6	5,25	% 26
Cevap Anahtarı	A BBADAACDEADECBBDCAE					
Cevaplarınız	BBc cA Daebbc BBe					

	S	D	Y	B%
Fizik	0	0	0	0
Yapışma (adezyon) ve birbirini tutma (kohezyon) olaylarını örneklerle açıklar.	1	1	0	100
Basınç ve basınç kuvveti kavramlarının katı, durgun sıvı ve gazlarda bağlı olduğu değişkenleri açıklar.	1	1	0	100
Renk	1	0	1	0
Sürtünme kuvvetinin bağlı olduğu değişkenleri analiz eder.	1	0	0	0
Elektrik akımı, direnç ve potansiyel farkı arasındaki ilişkiyi analiz eder.	1	0	1	0
İş, Enerji ve Güç	1	1	0	100
Kinîma	1	0	0	0
Kimya	0	0	0	0
Kimyanın Sembolik Dili	1	1	0	100
Atomun Yapısı	1	0	1	0
Güçlü Etkileşimler / Kovalent Bağ	1	0	1	0
Maddenin Fiziksel Hâlleri	1	0	1	0
Kimyasal Hesaplamalar / Sınırlayıcı Bileşen Hesaplamaları	1	0	1	0
Çözünme Süreci	1	1	0	100
Astifer ve Bazılar	1	0	0	0
Biyoloji	0	0	0	0
Eşeyli Üreme	1	1	0	100
Lizozom	1	1	0	100
Enzimler	1	0	1	0
Kan Grupları	1	0	0	0
Hayvanlar	1	0	0	0
Ekosistemde Madde ve Enerji Akışı	1	0	0	0

DİDAKTİK KALEM TYT 1

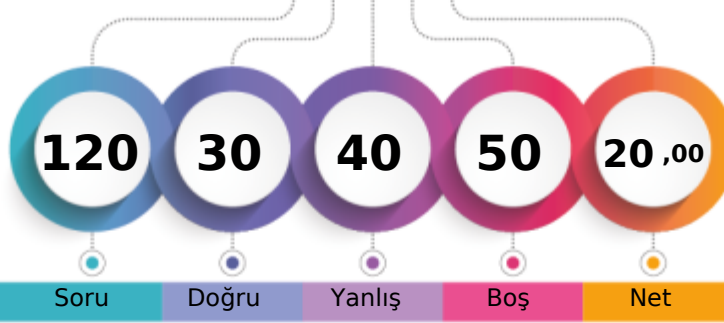

201,243 % 80,90

MANİSA / YUNUSEMRE
KEP AKADEMİ 12.SAYISAL12 - 12064
HATİCE OKYAY

1. Öğrenci

Sizin yeriniz
(26685.)

Sonuncu Öğrenci

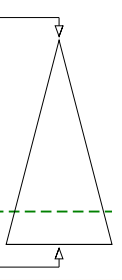

Soru Doğru Yanlış Boş Net

Şube Kurum İlçe İl Genel

Öğrenci Sıra No 87 279 381 1461 26685 % 80,90

Sınava Katılan Öğrenci Sayısı 99 311 434 1876 32984

	Soru	Doğru	Yanlış	Boş	Net	Başarı
TYT Türkçe	40	14	17	9	9,75	% 24
Cevap Anahtarı	A	CEBABDCAEEABDADCCEBDADCCCEBDACCDDADBEEDBAC				
Cevaplarınız		CEeAcabA abd cda D eEBBACC bbdEcDBAe				

	S	D	Y	B%
Türkçe	0	0	0	0
Sözcükler Arası Anlam İlişkileri	2	2	0	100
Söz Öbeklerinde Anlam	1	1	0	100
Sözcükte Anlam	1	0	1	0
Verilen Sözlere Anlamlı Cümle Oluşturma	1	0	1	0
Parçadaki Cümlelerin İçerik ve Özellikleri	2	0	1	0
Cümleyi Yorumlama ve Açıklama	2	1	1	50
Ad Söylü Sözcükler - Karma	2	0	0	0
KARMA DİL BİLGİSİ	1	0	0	0
Bitişik ve Ayrı Yazılan Kelimeler	2	0	2	0
Noktalama İşaretleri - Karma	1	0	1	0
Noktalı Virgöl	1	0	0	0
Paragrafı İkiye Ayırma	1	0	1	0
Paragrafta Anlatım Akışını Bozan Cümle	1	0	1	0
Cümlelerden Paragraf Oluşturma	1	0	1	0
Paragrafta Boş Bırakılan Yerleri Tamamlama	2	1	0	50
Paragrafta Ana Düşünce (Ana Fikir)	5	2	1	40
Paragrafın Yorumlanması	6	4	1	67
Paragrafta Yardımcı Düşünceler	7	3	4	43
Paragrafın Karşılık Olduğu Soruyu Belirleme	1	0	1	0

	Soru	Doğru	Yanlış	Boş	Net	Başarı
Matematik-1	30	2	5	23	0,75	% 3
Geometri	10	0	0	10	0,00	% 0
TYT Matematik	40	2	5	33	0,75	% 2
Cevap Anahtarı	A	DAEBBCBDCECCEDBABAEDADECACCBDEBBCADDCADE				
Cevaplarınız		ac ec a A E				

	S	D	Y	B%
Matematik-1	0	0	0	0
RASYONEL SAYILAR	1	0	1	0
Üslü İfadeler	1	0	1	0
Köklü İfadeler	1	0	0	0
Ondalık Sayılar	1	0	1	0
Mutlak Değerli Denklemler	1	0	1	0
Aralık Kavramı ve Basit Eşitsizlikler	1	0	0	0
Fonksiyonlarda İşlemler	1	0	0	0
Bölünebilme Kuralları	1	0	0	0
KÜMELER	1	0	0	0
Sayı Basamakları	1	0	0	0
Rutin Olmayan Problemler	5	0	1	0
Önermeler ve Bileşik Önermeler	1	0	0	0
Mutlak Değer Özellikleri	1	0	0	0
VERİ	1	0	0	0
Tek ve Çift Sayılar	1	0	0	0
Birinci Dereceden Bir Bilinmeyenli Denklemler	1	1	0	100
Yaş Problemleri	1	0	0	0
Sayı Problemleri	1	1	0	100
Yüzde, Kar-Zarar Problemleri	1	0	0	0
Hareket Problemleri	1	0	0	0

	Soru	Doğru	Yanlış	Boş	Net	Başarı
Tarih-1	5	5	0	0	5,00	% 100
Coğrafya-1	5	1	4	0	0,00	% 0
Felsefe	5	1	2	2	0,50	% 10
Din Kült. ve Ahl. Bil.	5	2	3	0	1,25	% 25
Felsefe (Seçmeli)	5	0	0	5	0,00	% 0
TYT Sosyal	20	9	9	2	6,75	% 34
Cevap Anahtarı	A	ECEBDDAEECADBEDCAEBCBACDE				
Cevaplarınız		ECEBDDddca d EcaAcBe				

	S	D	Y	B%
Tarih-1	0	0	0	0
İlk ve Orta Çağlarda İÇ Asya'daki Türk siyasi teşekküllerinin güç ve yönetim yapısını açıklar.	1	1	0	100
Anadolu'daki ilk Türk siyasi teşekküllerinin birbirleriyle ve çevre devletlerle olan ilişkilerini uzlaşma ve çatışma bağlamında açıklar.	1	1	0	100
Avrupa düşüncesinde meydana gelen değişimleri ve bunların etkilerini analiz eder.	1	1	0	100
Mustafa Kemal'in Birinci Dünya Savaşı'na kadarki eğitim ve askerlik hayatını içinde bulunduğu toplumun siyasi, sosyal ve kültürel durumunu analiz eder.	1	1	0	100
Millî Mücadele sonucunda kazanılan diplomatik başarıları ülkemizin bağımsızlığı açısından değerlendirir.	1	1	0	100
Coğrafya-1	0	0	0	0
Yeryüzündeki farklı iklim tiplerinin özellikleri ve dağılışı hakkında çıkarımlarda bulunur.	1	1	0	100
Bitki toplulukları ve türlerini genel özelliklerine göre sınıflandırır.	1	0	1	0
Bilgileri haritalara aktarmada kullanılan yöntem ve teknikleri açıklar.	1	0	1	0
Afetlerin oluşum nedenlerini ve özelliklerini açıklar.	1	0	1	0
Türkiye'de nüfusun tarihsel seyri sosyal ve ekonomik faktörler açısından değerlendirir.	1	0	1	0
Felsefe	0	0	0	0
Felsefeyi Tanıma	1	0	1	0
Felsefe ile Düşünme	1	0	0	0
Ahlak felsefesinin konusunu ve problemlerini açıklar.	1	0	0	0
FELSEFENİN TEMEL KONULARI VE PROBLEMLERİ	1	1	0	100
Bilim felsefesinin konusunu ve problemlerini açıklar.	1	0	1	0
Din Kült. ve Ahl. Bil.	0	0	0	0
İslam'da ibadet kavramını ve ibadetin kapsamını açıklar.	1	0	1	0
İslam Düşüncesinde İtikadi, Siyasi ve Fikhi Yorumlar	1	1	0	100
Bazı genç sahiplerinin öne çıkan özelliklerini örnek alır.	1	0	1	0

	Soru	Doğru	Yanlış	Boş	Net	Başarı
Fizik	7	3	3	1	2,25	% 32
Kimya	7	0	3	4	-0,75	% 0
Biyoloji	6	2	3	1	1,25	% 21
TYT Fen	20	5	9	6	2,75	% 14
Cevap Anahtarı	A	BBADAACDEADECBBDCAE				
Cevaplarınız		dcdDAA bd a eB dB E				

	S	D	Y	B%
Fizik	0	0	0	0
Yapışma (adezyon) ve birbirini tutma (kohezyon) olaylarını örneklerle açıklar.	1	0	1	0
Basınç ve basınç kuvveti kavramlarının katı, durgun sıvı ve gazlarda bağlı olduğu değişkenleri açıklar.	1	0	1	0
Renk	1	0	1	0
Sürtünme kuvvetinin bağlı olduğu değişkenleri analiz eder.	1	1	0	100
Elektrik akımı, direnç ve potansiyel farkı arasındaki ilişkiyi analiz eder.	1	1	0	100
İş, Enerji ve Güç	1	1	0	100
Kinîma	1	0	0	0
Kimya	0	0	0	0
Kimyanın Sembolik Dili	1	0	0	0
Atomun Yapısı	1	0	1	0
Güçlü Etkileşimler / Kovalent Bağ	1	0	1	0
Maddenin Fiziksel Hâlleri	1	0	0	0
Kimyasal Hesaplamalar / Sınırlayıcı Bileşen Hesaplamaları	1	0	0	0
Çözünme Süreci	1	0	1	0
Astıtlar ve Bazılar	1	0	0	0
Biyoloji	0	0	0	0
Eşeyli Üreme	1	0	1	0
Lizozom	1	1	0	100
Enzimler	1	0	0	0
Kan Grupları	1	0	1	0
Hayvanlar	1	0	1	0
Ekosistemde Madde ve Enerji Akışı	1	1	0	100

DİDAKTİK KALEM TYT 1

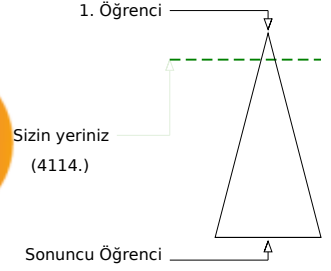
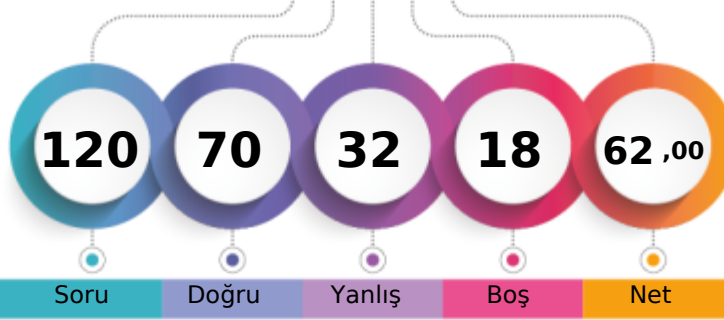

327,150 % 12,47

MANİSA / YUNUSEMRE
KEP AKADEMİ 12.SAYISAL12 - 12258
HATİCENAZ KONUKSEVEN

Soru Doğru Yanlış Boş Net

Şube Kurum İlçe İl Genel

Öğrenci Sıra No 24 102 118 242 4114 % 12,47

Sınava Katılan Öğrenci Sayısı 99 311 434 1876 32984

		Soru	Doğru	Yanlış	Boş	Net	Başarı
TYT Türkçe		40	24	16	0	20,00	% 50
Cevap Anahtarı	A	CEBABDCAEEABDADCDEBDADCCDEBBDACCADDBEBDBAC					
Cevaplarınız		bbaABDCAEdAeDdCeCbBdDeCEBDeCCeAeeEBDcAe					

	S	D	Y	B%
Türkçe	0	0	0	0
Sözcükler Arası Anlam İlişkileri	2	1	1	50
Söz Öbeklerinde Anlam	1	0	1	0
Sözcükte Anlam	1	0	1	0
Verilen Sözlere Anlamlı Cümle Oluşturma	1	1	0	100
Parçadaki Cümlelerin İçerik ve Özellikleri	2	2	0	100
Cümleyi Yorumlama ve Açıklama	2	2	0	100
Ad Söylü Sözcükler - Karma	2	1	1	50
KARMA DİL BİLGİSİ	1	1	0	100
Bitişik ve Ayrı Yazılan Kelimeler	2	1	1	50
Noktalama İşaretleri - Karma	1	0	1	0
Noktalı Virgöl	1	1	0	100
Paragrafı İkiye Ayırma	1	0	1	0
Paragrafta Anlatım Akışını Bozan Cümle	1	1	0	100
Cümlelerden Paragraf Oluşturma	1	0	1	0
Paragrafta Boş Bırakılan Yerleri Tamamlama	2	2	0	100
Paragrafta Ana Düşünce (Ana Fikir)	5	2	3	40
Paragrafın Yorumlanması	6	4	2	67
Paragrafta Yardımcı Düşünceler	7	4	3	57
Paragrafın Karşılık Olduğu Soruyu Belirleme	1	1	0	100

		Soru	Doğru	Yanlış	Boş	Net	Başarı
Matematik-1		30	16	3	11	15,25	% 51
Geometri		10	3	1	6	2,75	% 28
TYT Matematik		40	19	4	17	18,00	% 45
Cevap Anahtarı	A	DAEBBCBDCECCEDBABAEDADECACCBDEBBDACDAE					
Cevaplarınız		bAEBBCBD ECCEdAbdA D BC eD					

	S	D	Y	B%
Matematik-1	0	0	0	0
RASYONEL SAYILAR	1	0	1	0
Üslü İfadeler	1	1	0	100
Köklü İfadeler	1	1	0	100
Ondalık Sayılar	1	1	0	100
Mutlak Değerli Denklemler	1	1	0	100
Aralık Kavramı ve Basit Eşitsizlikler	1	1	0	100
Fonksiyonlarda İşlemler	1	1	0	100
Bölünebilme Kuralları	1	1	0	100
KÜMELER	1	0	0	0
Sayı Basamakları	1	1	0	100
Rutin Olmayan Problemler	5	3	0	60
Önermeler ve Bileşik Önermeler	1	1	0	100
Mutlak Değer Özellikleri	1	1	0	100
VERİ	1	1	0	100
Tek ve Çift Sayılar	1	0	1	0
Birinci Dereceden Bir Bilinmeyenli Denklemler	1	1	0	100
Yaş Problemleri	1	1	0	100
Sayı Problemleri	1	0	1	0
Yüzde, Kar-Zarar Problemleri	1	0	0	0
Hareket Problemleri	1	0	0	0

		Soru	Doğru	Yanlış	Boş	Net	Başarı
Tarih-1		5	4	1	0	3,75	% 75
Coğrafya-1		5	4	1	0	3,75	% 75
Felsefe		5	3	2	0	2,50	% 50
Din Kült. ve Ahl. Bil.		5	2	3	0	1,25	% 25
Felsefe (Seçmeli)		5	0	0	5	0,00	% 0
TYT Sosyal		20	13	7	0	11,25	% 56
Cevap Anahtarı	A	ECEBDDAECEADBEDCAEBCBACDE					
Cevaplarınız		EeEBDDbBECAeBEaCbcbD					

	S	D	Y	B%
Tarih-1	0	0	0	0
İlk ve Orta Çağlarda İÇ Asya'daki Türk siyasi teşekküllerinin güç ve yönetim yapısını açıklar.	1	1	0	100
Anadolu'daki ilk Türk siyasi teşekküllerinin birbirleriyle ve çevre devletlerle olan ilişkilerini uzlaşma ve çatışma bağlamında açıklar.	1	0	1	0
Avrupa düşüncesinde meydana gelen değişimleri ve bunların etkilerini analiz eder.	1	1	0	100
Mustafa Kemal'in Birinci Dünya Savaşı'na kadarki eğitim ve askerlik hayatını içinde bulunduğu toplumun siyasi, sosyal ve kültürel durumunu analiz eder.	1	1	0	100
Millî Mücadele sonucunda kazanılan diplomatik başarıları ülkemizin bağımsızlığı açısından değerlendirir.	1	1	0	100
Coğrafya-1	0	0	0	0
Yeryüzündeki farklı iklim tiplerinin özellikleri ve dağılışı hakkında çıkarımlarda bulunur.	1	1	0	100
Bitki toplulukları ve türlerini genel özelliklerine göre sınıflandırır.	1	0	1	0
Bilgileri haritalara aktarmada kullanılan yöntem ve teknikleri açıklar.	1	1	0	100
Afetlerin oluşum nedenlerini ve özelliklerini açıklar.	1	1	0	100
Türkiye'de nüfusun tarihsel seyri sosyal ve ekonomik faktörler açısından değerlendirir.	1	1	0	100
Felsefe	0	0	0	0
Felsefeyi Tanıma	1	1	0	100
Felsefe ile Düşünme	1	0	1	0
Ahlak felsefesinin konusunu ve problemlerini açıklar.	1	1	0	100
FELSEFENİN TEMEL KONULARI VE PROBLEMLERİ	1	1	0	100
Bilim felsefesinin konusunu ve problemlerini açıklar.	1	0	1	0
Din Kült. ve Ahl. Bil.	0	0	0	0
İslam'da ibadet kavramını ve ibadetin kapsamını açıklar.	1	1	0	100
İslam Düşüncesinde İtikadi, Siyasi ve Fikhi Yorumlar	1	0	1	0
Bazı genç sahabilere örnek olan özelliklerini örnek alır.	1	0	1	0

		Soru	Doğru	Yanlış	Boş	Net	Başarı
Fizik		7	5	1	1	4,75	% 68
Kimya		7	5	2	0	4,50	% 64
Biyoloji		6	4	2	0	3,50	% 58
TYT Fen		20	14	5	1	12,75	% 64
Cevap Anahtarı	A	BBADAACDEADECBBDCAE					
Cevaplarınız		BBAAA DEAbbCBaBDCCe					

	S	D	Y	B%
Fizik	0	0	0	0
Yapışma (adezyon) ve birbirini tutma (kohezyon) olaylarını örneklerle açıklar.	1	1	0	100
Basınç ve basınç kuvveti kavramlarının katı, durgun sıvı ve gazlarda bağlı olduğu değişkenleri açıklar.	1	1	0	100
Renk	1	1	0	100
Sürtünme kuvvetinin bağlı olduğu değişkenleri analiz eder.	1	0	1	0
Elektrik akımı, direnç ve potansiyel farkı arasındaki ilişkiyi analiz eder.	1	1	0	100
İş, Enerji ve Güç	1	1	0	100
Kirılma	1	0	0	0
Kimya	0	0	0	0
Kimyanın Sembolik Dili	1	1	0	100
Atomun Yapısı	1	1	0	100
Güçlü Etkileşimler / Kovalent Bağ	1	1	0	100
Maddenin Fiziksel Hâlleri	1	0	1	0
Kimyasal Hesaplamalar / Sınırlayıcı Bileşen Hesaplamaları	1	0	1	0
Çözünme Süreci	1	1	0	100
Astifer ve Bazılar	1	1	0	100
Biyoloji	0	0	0	0
Eşeyli Üreme	1	0	1	0
Lizozom	1	1	0	100
Enzimler	1	1	0	100
Kan Grupları	1	1	0	100
Hayvanlar	1	0	1	0
Ekosistemde Madde ve Enerji Akışı	1	1	0	100

DİDAKTİK KALEM TYT 1

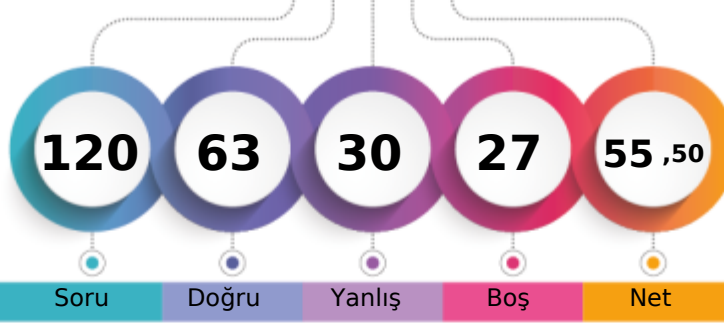

307,235 % 18,85

MANİSA / YUNUSEMRE
KEP AKADEMİ 12.SAYISAL12 - 12158
HİLAL ALTAN

1. Öğrenci

Sizin yeriniz
(6217.)

Sonuncu Öğrenci

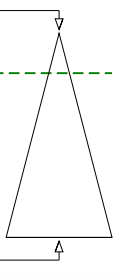

Soru Doğru Yanlış Boş Net

Şube Kurum İlçe İl Genel

Öğrenci Sıra No 37 126 146 322 6217 % 18,85

Sınava Katılan Öğrenci Sayısı 99 311 434 1876 32984

	Soru	Doğru	Yanlış	Boş	Net	Başarı
TYT Türkçe	40	25	14	1	21,50	% 54
Cevap Anahtarı	B	BEACDCBAEEBACDAEDBCACDDAEBCCADCDDBDBACEB				
Cevaplarınız		edACDaBAEEBACDAbDBeACDe DdeCCbDCedacAeEB				

	S	D	Y	B%
Türkçe	0	0	0	0
Sözcükler Arası Anlam İlişkileri	2	2	0	100
Söz Öbeklerinde Anlam	1	0	1	0
Sözcükte Anlam	1	0	1	0
Verilen Sözlere Anlamlı Cümle Oluşturma	1	1	0	100
Parçadaki Cümlelerin İçerik ve Özellikleri	2	2	0	100
Cümleyi Yorumlama ve Açıklama	2	1	1	50
Ad Söylü Sözcükler - Karma	2	2	0	100
KARMA DİL BİLGİSİ	1	1	0	100
Bitişik ve Ayrı Yazılan Kelimeler	2	2	0	100
Noktalama İşaretleri - Karma	1	1	0	100
Noktalı Virgöl	1	1	0	100
Paragrafı İkiye Ayırma	1	1	0	100
Paragrafta Anlatım Akışını Bozan Cümle	1	0	1	0
Cümlelerden Paragraf Oluşturma	1	0	1	0
Paragrafta Boş Bırakılan Yerleri Tamamlama	2	1	1	50
Paragrafta Ana Düşünce (Ana Fikir)	5	3	2	60
Paragrafın Yorumlanması	6	3	3	50
Paragrafta Yardımcı Düşünceler	7	3	3	43
Paragrafın Karşılık Olduğu Soruyu Belirleme	1	1	0	100

	Soru	Doğru	Yanlış	Boş	Net	Başarı
Matematik-1	30	9	2	19	8,50	% 28
Geometri	10	6	1	3	5,75	% 58
TYT Matematik	40	15	3	22	14,25	% 36
Cevap Anahtarı	B	ADBBCEECBCDEDCBBEADAACDECAEBDCABBCCDDEAD				
Cevaplarınız		eDB CEEC cDC A bA BCDD A				

	S	D	Y	B%
Matematik-1	0	0	0	0
RASYONEL SAYILAR	1	1	0	100
Üslü ifadeler	1	0	1	0
Köklü ifadeler	1	1	0	100
Ondalık Sayılar	1	1	0	100
Mutlak Değerli Denklemler	1	0	0	0
Aralık Kavramı ve Basit Eşitsizlikler	1	1	0	100
Fonksiyonlarda İşlemler	1	0	0	0
Bölünebilme Kuralları	1	0	0	0
KÜMELER	1	0	0	0
Sayı Basamakları	1	1	0	100
Rutin Olmayan Problemler	5	1	0	20
Önermeler ve Bileşik Önermeler	1	1	0	100
Mutlak Değer Özellikleri	1	0	1	0
VERİ	1	1	0	100
Tek ve Çift Sayılar	1	0	0	0
Birinci Dereceden Bir Bilinmeyenli Denklemler	1	1	0	100
Yaş Problemleri	1	0	0	0
Sayı Problemleri	1	0	0	0
Yüzde, Kar-Zarar Problemleri	1	0	0	0
Hareket Problemleri	1	0	0	0

	Soru	Doğru	Yanlış	Boş	Net	Başarı
Tarih-1	5	4	1	0	3,75	% 75
Coğrafya-1	5	0	3	2	-0,75	% 0
Felsefe	5	4	1	0	3,75	% 75
Din Kült. ve Ahl. Bil.	5	3	2	0	2,50	% 50
Felsefe (Seçmeli)	5	0	0	5	0,00	% 0
TYT Sosyal	20	11	7	2	9,25	% 46
Cevap Anahtarı	B	CEDEBEDACEDADBECECABECBAD				
Cevaplarınız		CEDEd dbcaADBEEdCbB				

	S	D	Y	B%
Tarih-1	0	0	0	0
İlk ve Orta Çağlarda İÇ Asya'daki Türk siyasi teşekküllerinin güç ve yönetim yapısını açıklar.	1	1	0	100
Anadolu'daki ilk Türk siyasi teşekküllerinin birbirleriyle ve çevre devletlerle olan ilişkilerini uzlaşma ve çatışma bağlamında açıklar.	1	1	0	100
Avrupa düşüncesinde meydana gelen değişimleri ve bunların etkilerini analiz eder.	1	1	0	100
Mustafa Kemal'in Birinci Dünya Savaşı'na kadarki eğitim ve askerlik hayatını içinde bulunduğu toplumun siyasi, sosyal ve kültürel durumunu analiz eder.	1	1	0	100
Millî Mücadele sonucunda kazanılan diplomatik başarıları ülkemizin bağımsızlığı açısından değerlendirir.	1	1	0	100
Coğrafya-1	0	0	0	0
Yeryüzündeki farklı iklim tiplerinin özellikleri ve dağılışı hakkında çıkarımlarda bulunur.	1	0	0	0
Bitki toplulukları ve türlerini genel özelliklerine göre sınıflandırır.	1	0	1	0
Bilgileri haritalara aktarmada kullanılan yöntem ve teknikleri açıklar.	1	0	0	0
Afetlerin oluşum nedenlerini ve özelliklerini açıklar.	1	0	1	0
Türkiye'de nüfusun tarihsel seyri sosyal ve ekonomik faktörler açısından değerlendirir.	1	0	1	0
Felsefe	0	0	0	0
Felsefeyi Tanıma	1	1	0	100
Felsefe ile Düşünme	1	1	0	100
Ahlak felsefesinin konusunu ve problemlerini açıklar.	1	1	0	100
FELSEFENİN TEMEL KONULARI VE PROBLEMLERİ	1	1	0	100
Bilim felsefesinin konusunu ve problemlerini açıklar.	1	0	1	0
Din Kült. ve Ahl. Bil.	0	0	0	0
İslam'da ibadet kavramını ve ibadetin kapsamını açıklar.	1	1	0	100
İslam Düşüncesinde İtikadi, Siyasi ve Fikhi Yorumlar	1	0	1	0
Bazı genç sahabilere örnek olan özelliklerini örnek alır.	1	1	0	100

	Soru	Doğru	Yanlış	Boş	Net	Başarı
Fizik	7	4	2	1	3,50	% 50
Kimya	7	4	2	1	3,50	% 50
Biyoloji	6	4	2	0	3,50	% 58
TYT Fen	20	12	6	2	10,50	% 53
Cevap Anahtarı	B	ADBBCAAEDEADBCBBAEDC				
Cevaplarınız		baBBC AbD ADBaBddEDC				

	S	D	Y	B%
Fizik	0	0	0	0
Yapışma (adezyon) ve birbirini tutma (kohezyon) olaylarını örneklerle açıklar.	1	1	0	100
Basınç ve basınç kuvveti kavramlarının katı, durgun sıvı ve gazlarda bağlı olduğu değişkenleri açıklar.	1	1	0	100
Renk	1	0	1	0
Sürtünme kuvvetinin bağlı olduğu değişkenleri analiz eder.	1	0	1	0
Elektrik akımı, direnç ve potansiyel farkı arasındaki ilişkiyi analiz eder.	1	0	0	0
İş, Enerji ve Güç	1	1	0	100
Kinîma	1	1	0	100
Kimya	0	0	0	0
Kimyanın Sembolik Dili	1	1	0	100
Atomun Yapısı	1	0	1	0
Güçlü Etkileşimler / Kovalent Bağ	1	1	0	100
Maddenin Fiziksel Hâlleri	1	1	0	100
Kimyasal Hesaplamalar / Sınırlayıcı Bileşen Hesaplamaları	1	0	0	0
Çözünme Süreci	1	0	1	0
Asitler ve Bazlar	1	1	0	100
Biyoloji	0	0	0	0
Eşeyli Üreme	1	0	1	0
Lizozom	1	1	0	100
Enzimler	1	1	0	100
Kan Grupları	1	1	0	100
Hayvanlar	1	0	1	0
Ekosistemde Madde ve Enerji Akışı	1	1	0	100

DİDAKTİK KALEM TYT 1

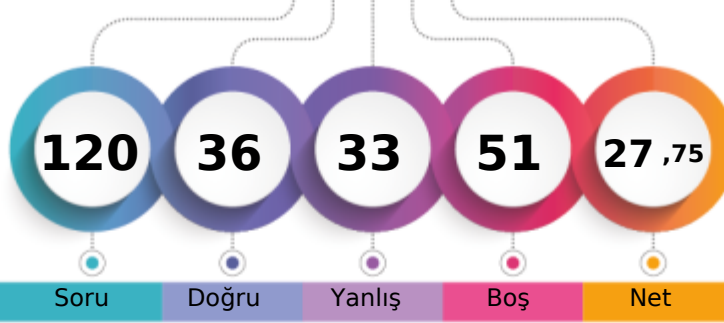

223,885 % 67,30

MANİSA / YUNUSEMRE
KEP AKADEMİ 12.SAYISAL12 - 12291
HİRANUR AYDEMİR

1. Öğrenci

Sizin yeriniz
(22198.)

Sonuncu Öğrenci

Soru Doğru Yanlış Boş Net

Şube Kurum İlçe İl Genel

Öğrenci Sıra No 78 262 350 1156 22198 % 67,30

Sınava Katılan Öğrenci Sayısı 99 311 434 1876 32984

	Soru	Doğru	Yanlış	Boş	Net	Başarı
TYT Türkçe	40	19	16	5	15,00	% 38
Cevap Anahtarı	B	BEACDCBAEEBACDAEDBCACDDAEBCCADDCDBDBACEB				
Cevaplarınız		ddAaDCaAc B CbcbcBCddDecDEBbCA CedDB EB				

	S	D	Y	B%
Türkçe	0	0	0	0
Sözcükler Arası Anlam İlişkileri	2	1	1	50
Söz Öbeklerinde Anlam	1	0	1	0
Sözcükte Anlam	1	0	1	0
Verilen Sözlere Anlamlı Cümle Oluşturma	1	0	1	0
Parçadaki Cümlelerin İçerik ve Özellikleri	2	2	0	100
Cümleyi Yorumlama ve Açıklama	2	2	0	100
Ad Söylü Sözcükler - Karma	2	0	1	0
KARMA DİL BİLGİSİ	1	0	0	0
Bitişik ve Ayrı Yazılan Kelimeler	2	1	1	50
Noktalama İşaretleri - Karma	1	0	1	0
Noktalı Virgöl	1	1	0	100
Paragrafı İkiye Ayırma	1	0	1	0
Paragrafta Anlatım Akışını Bozan Cümle	1	1	0	100
Cümlelerden Paragraf Oluşturma	1	0	1	0
Paragrafta Boş Bırakılan Yerleri Tamamlama	2	2	0	100
Paragrafta Ana Düşünce (Ana Fikir)	5	2	3	40
Paragrafın Yorumlanması	6	4	2	67
Paragrafta Yardımcı Düşünceler	7	2	2	29
Paragrafın Karşılık Olduğu Soruyu Belirleme	1	1	0	100

	Soru	Doğru	Yanlış	Boş	Net	Başarı
Matematik-1	30	6	2	22	5,50	% 18
Geometri	10	0	0	10	0,00	% 0
TYT Matematik	40	6	2	32	5,50	% 14
Cevap Anahtarı	B	ADBBCEECBCEDEDCBBEADAACDECEBDCABBCCDDEAD				
Cevaplarınız		D c EE a C AC				

	S	D	Y	B%
Matematik-1	0	0	0	0
RASYONEL SAYILAR	1	1	0	100
Üslü ifadeler	1	0	0	0
Köklü ifadeler	1	1	0	100
Ondalık Sayılar	1	0	0	0
Mutlak Değerli Denklemler	1	0	1	0
Aralık Kavramı ve Basit Eşitsizlikler	1	0	0	0
Fonksiyonlarda İşlemler	1	0	0	0
Bölünebilme Kuralları	1	0	0	0
KÜMELER	1	0	0	0
Sayı Basamakları	1	1	0	100
Rutin Olmayan Problemler	5	1	0	20
Önermeler ve Bileşik Önermeler	1	1	0	100
Mutlak Değer Özellikleri	1	0	1	0
VERİ	1	0	0	0
Tek ve Çift Sayılar	1	0	0	0
Birinci Dereceden Bir Bilinmeyenli Denklemler	1	0	0	0
Yaş Problemleri	1	0	0	0
Sayı Problemleri	1	0	0	0
Yüzde, Kar-Zarar Problemleri	1	0	0	0
Hareket Problemleri	1	0	0	0

	Soru	Doğru	Yanlış	Boş	Net	Başarı
Tarih-1	5	2	1	2	1,75	% 35
Coğrafya-1	5	2	1	2	1,75	% 35
Felsefe	5	2	1	2	1,75	% 35
Din Kült. ve Ahl. Bil.	5	2	3	0	1,25	% 25
Felsefe (Seçmeli)	5	0	0	5	0,00	% 0
TYT Sosyal	20	8	6	6	6,50	% 33
Cevap Anahtarı	B	CEDEBEDACEDADBECECABECBAD				
Cevaplarınız		e DE cD E A BcaeCbB				

	S	D	Y	B%
Tarih-1	0	0	0	0
İlk ve Orta Çağlarda İÇ Asya'daki Türk siyasi teşekküllerinin güç ve yönetim yapısını açıklar.	1	0	0	0
Anadolu'daki ilk Türk siyasi teşekküllerinin birbirleriyle ve çevre devletlerle olan ilişkilerini uzlaşma ve çatışma bağlamında açıklar.	1	0	1	0
Avrupa düşüncesinde meydana gelen değişimleri ve bunların etkilerini analiz eder.	1	1	0	100
Mustafa Kemal'in Birinci Dünya Savaşı'na kadarki eğitim ve askerlik hayatını içinde bulunduğu toplumun siyasi, sosyal ve kültürel durumunu analiz eder.	1	1	0	100
Coğrafya-1	0	0	0	0
Yeryüzündeki farklı iklim tiplerinin özellikleri ve dağılışı hakkında çıkarımlarda bulunur.	1	1	0	100
Bitki toplulukları ve türlerini genel özelliklerine göre sınıflandırır.	1	0	0	0
Bilgileri haritalara aktarmada kullanılan yöntem ve teknikleri açıklar.	1	0	1	0
Afetlerin oluşum nedenlerini ve özelliklerini açıklar.	1	1	0	100
Türkiye'de nüfusun tarihsel seyri sosyal ve ekonomik faktörler açısından değerlendirir.	1	0	0	0
Felsefe	0	0	0	0
Felsefeyi Tanıma	1	1	0	100
Felsefe ile Düşünme	1	0	0	0
Ahlak felsefesinin konusunu ve problemlerini açıklar.	1	1	0	100
FELSEFENİN TEMEL KONULARI VE PROBLEMLERİ	1	0	1	0
Bilim felsefesinin konusunu ve problemlerini açıklar.	1	0	0	0
Din Kült. ve Ahl. Bil.	0	0	0	0
İslam'da ibadet kavramını ve ibadetin kapsamını açıklar.	1	1	0	100
İslam Düşüncesinde İtikadi, Siyasi ve Fikhi Yorumlar	1	0	1	0
Bazı genç sahabilere örnek olan özelliklerini örnek alır.	1	0	1	0

	Soru	Doğru	Yanlış	Boş	Net	Başarı
Fizik	7	1	1	5	0,75	% 11
Kimya	7	1	5	1	-0,25	% 0
Biyoloji	6	1	3	2	0,25	% 4
TYT Fen	20	3	9	8	0,75	% 4
Cevap Anahtarı	B	ADBBCAADEADBCBBAEDC				
Cevaplarınız		B baD ebaaBedc				

	S	D	Y	B%
Fizik	0	0	0	0
Yapışma (adezyon) ve birbirini tutma (kohezyon) olaylarını örneklerle açıklar.	1	1	0	100
Basınç ve basınç kuvveti kavramlarının katı, durgun sıvı ve gazlarda bağlı olduğu değişkenleri açıklar.	1	0	0	0
Renk	1	0	0	0
Sürtünme kuvvetinin bağlı olduğu değişkenleri analiz eder.	1	0	0	0
Elektrik akımı, direnç ve potansiyel farkı arasındaki ilişkiyi analiz eder.	1	0	0	0
İş, Enerji ve Güç	1	0	1	0
Kinîma	1	0	0	0
Kimya	0	0	0	0
Kimyanın Sembolik Dili	1	1	0	100
Atomun Yapısı	1	0	1	0
Güçlü Etkileşimler / Kovalent Bağ	1	0	1	0
Maddenin Fiziksel Hâlleri	1	0	1	0
Kimyasal Hesaplamalar / Sınırlayıcı Bileşen Hesaplamaları	1	0	0	0
Çözünme Süreci	1	0	1	0
Asitler ve Bazlar	1	0	1	0
Biyoloji	0	0	0	0
Eşeyli Üreme	1	0	1	0
Lizozom	1	1	0	100
Enzimler	1	0	0	0
Kan Grupları	1	0	0	0
Hayvanlar	1	0	1	0
Ekosistemde Madde ve Enerji Akışı	1	0	1	0

DİDAKTİK KALEM TYT 1

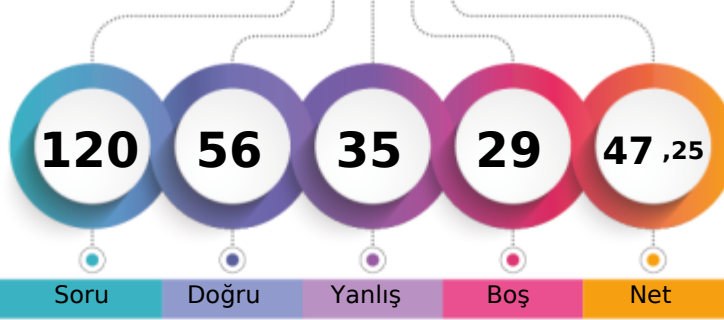

282,005 % 29,96

MANİSA / YUNUSEMRE
KEP AKADEMİ 12.SAYISAL12 - 12197
İ ARDA YILDIRIM

1. Öğrenci

Sizin yeriniz
(9881.)

Sonuncu Öğrenci

Soru Doğru Yanlış Boş Net

Şube Kurum İlçe İl Genel

Öğrenci Sıra No 52 171 205 499 9881 % 29,96

Sınava Katılan Öğrenci Sayısı 99 311 434 1876 32984

	Soru	Doğru	Yanlış	Boş	Net	Başarı
TYT Türkçe	40	25	12	3	22,00	% 55
Cevap Anahtarı	A CEBABDCAEEABDADCCEBDADCCBEADCCDADBEEDBAC					
Cevaplarınız	CbeeBDCA EbBeeCaC BDADE EBDAaCDAedEBDBAe					

	S	D	Y	B%
Türkçe	0	0	0	0
Sözcükler Arası Anlam İlişkileri	2	1	1	50
Söz Öbeklerinde Anlam	1	0	1	0
Sözcükte Anlam	1	0	1	0
Verilen Sözcüklerden Anlamlı Cümle Oluşturma	1	1	0	100
Parçadaki Cümlelerin İçerik ve Özellikleri	2	2	0	100
Cümleyi Yorumlama ve Açıklama	2	2	0	100
Ad Söylü Sözcükler - Karma	2	1	0	50
KARMA DİL BİLGİSİ	1	0	1	0
Bitişik ve Ayrı Yazılan Kelimeler	2	1	1	50
Noktalama İşaretleri - Karma	1	0	1	0
Noktalı Virgül	1	1	0	100
Paragrafı İkiye Ayırma	1	0	1	0
Paragrafta Anlatım Akışını Bozan Cümle	1	1	0	100
Cümlelerden Paragraf Oluşturma	1	0	0	0
Paragrafta Boş Bırakılan Yerleri Tamamlama	2	2	0	100
Paragrafta Ana Düşünce (Ana Fikir)	5	4	1	80
Paragrafın Yorumlanması	6	4	2	67
Paragrafta Yardımcı Düşünceler	7	4	2	57
Paragrafın Karşılık Olduğu Soruyu Belirleme	1	1	0	100

	Soru	Doğru	Yanlış	Boş	Net	Başarı
Matematik-1	30	9	8	13	7,00	% 23
Geometri	10	4	0	6	4,00	% 40
TYT Matematik	40	13	8	19	11,00	% 28
Cevap Anahtarı	A DAEBBCBDCCECCEDBABAEDADECACCBDEBBCCADDCADE					
Cevaplarınız	D EBc cD de E dA dA D C ab B A D A					

	S	D	Y	B%
Matematik-1	0	0	0	0
RASYONEL SAYILAR	1	1	0	100
Üslü ifadeler	1	0	0	0
Köklü ifadeler	1	1	0	100
Ondalık Sayılar	1	1	0	100
Mutlak Değerli Denklemler	1	0	1	0
Aralık Kavramı ve Basit Eşitsizlikler	1	0	0	0
Fonksiyonlarda İşlemler	1	0	1	0
Bölünebilme Kuralları	1	1	0	100
KÜMELER	1	0	0	0
Sayı Basamakları	1	0	1	0
Rutin Olmayan Problemler	5	2	2	40
Önermeler ve Bileşik Önermeler	1	0	0	0
Mutlak Değer Özellikleri	1	1	0	100
VERİ	1	0	0	0
Tek ve Çift Sayılar	1	0	1	0
Birinci Dereceden Bir Bilinmeyenli Denklemler	1	1	0	100
Yaş Problemleri	1	0	0	0
Sayı Problemleri	1	0	1	0
Yüzde, Kar-Zarar Problemleri	1	0	0	0
Hareket Problemleri	1	0	0	0

	Soru	Doğru	Yanlış	Boş	Net	Başarı
Tarih-1	5	2	3	0	1,25	% 25
Coğrafya-1	5	4	1	0	3,75	% 75
Felsefe	5	3	2	0	2,50	% 50
Din Kült. ve Ahl. Bil.	5	3	2	0	2,50	% 50
Felsefe (Seçmeli)	5	0	0	5	0,00	% 0
TYT Sosyal	20	12	8	0	10,00	% 50
Cevap Anahtarı	A ECEBDDAECEADBEDCAEBCBACDE					
Cevaplarınız	cCcBaDbEeCAeBaDcCbEbb					

	S	D	Y	B%
Tarih-1	0	0	0	0
İlk ve Orta Çağlarda İÇ Asya'daki Türk siyasi teşekküllerinin güç ve yönetim yapısını açıklar.	1	0	1	0
Anadolu'daki ilk Türk siyasi teşekküllerinin birbirleriyle ve çevre devletlerle olan ilişkilerini uzlaşma ve çatışma bağlamında yorumlar.	1	1	0	100
Avrupa düşüncesinde meydana gelen değişimleri ve bunların etkilerini analiz eder.	1	0	1	0
Mustafa Kemal'in Birinci Dünya Savaşı'na kadarki eğitim ve askerlik hayatını içinde bulunduğu toplumun siyasi, sosyal ve kültürel durumunu analiz eder.	1	1	0	100
Millî Mücadele sonucunda kazanılan diplomatik başarıları ülkemizin bağımsızlığı açısından değerlendirir.	1	0	1	0
Coğrafya-1	0	0	0	0
Yeryüzündeki farklı iklim tiplerinin özellikleri ve dağılışı hakkında çıkarımlarda bulunur.	1	1	0	100
Bitki toplulukları ve türlerini genel özelliklerine göre sınıflandırır.	1	0	1	0
Bilgileri haritalara aktarmada kullanılan yöntem ve teknikleri açıklar.	1	1	0	100
Afetlerin oluşum nedenlerini ve özelliklerini açıklar.	1	1	0	100
Türkiye'de nüfusun tarihsel seyri sosyal ve ekonomik faktörler açısından değerlendirir.	1	1	0	100
Felsefe	0	0	0	0
Felsefeyi Tanıma	1	1	0	100
Felsefe ile Düşünme	1	0	1	0
Ahlak felsefesinin konusunu ve problemlerini açıklar.	1	1	0	100
FELSEFENİN TEMEL KONULARI VE PROBLEMLERİ	1	0	1	0
Bilim felsefesinin konusunu ve problemlerini açıklar.	1	1	0	100
Din Kült. ve Ahl. Bil.	0	0	0	0
İslam'da ibadet kavramını ve ibadetin kapsamını açıklar.	1	1	0	100
İslam Düşüncesinde İtikadi, Siyasi ve Fikhi Yorumlar	1	0	1	0
Bazı genç sahabilere örnek olan özelliklerini örnek alır.	1	1	0	100

	Soru	Doğru	Yanlış	Boş	Net	Başarı
Fizik	7	5	1	1	4,75	% 68
Kimya	7	1	2	4	0,50	% 7
Biyoloji	6	0	4	2	-1,00	% 0
TYT Fen	20	6	7	7	4,25	% 21
Cevap Anahtarı	A BBADAACDEADECBBDCAE					
Cevaplarınız	BBAD Aa bD d d d d					

	S	D	Y	B%
Fizik	0	0	0	0
Yapışma (adezyon) ve birbirini tutma (kohezyon) olaylarını örneklerle açıklar.	1	1	0	100
Basınç ve basınç kuvveti kavramlarının katı, durgun sıvı ve gazlarda bağlı olduğu değişkenleri açıklar.	1	1	0	100
Renk	1	1	0	100
Sürtünme kuvvetinin bağlı olduğu değişkenleri analiz eder.	1	1	0	100
Elektrik akımı, direnç ve potansiyel farkı arasındaki ilişkiyi analiz eder.	1	0	0	0
İş, Enerji ve Güç	1	1	0	100
Kinîma	1	0	1	0
Kimya	0	0	0	0
Kimyanın Sembolik Dili	1	0	0	0
Atomun Yapısı	1	0	1	0
Güçlü Etkileşimler / Kovalent Bağ	1	0	1	0
Maddenin Fiziksel Hâlleri	1	1	0	100
Kimyasal Hesaplamalar / Sınırlayıcı Bileşen Hesaplamaları	1	0	0	0
Çözünme Süreci	1	0	0	0
Astiller ve Bazılar	1	0	0	0
Biyoloji	0	0	0	0
Eşeyli Üreme	1	0	1	0
Lizozom	1	0	1	0
Enzimler	1	0	0	0
Kan Grupları	1	0	1	0
Hayvanlar	1	0	0	0
Ekosistemde Madde ve Enerji Akışı	1	0	1	0

DİDAKTİK KALEM TYT 1

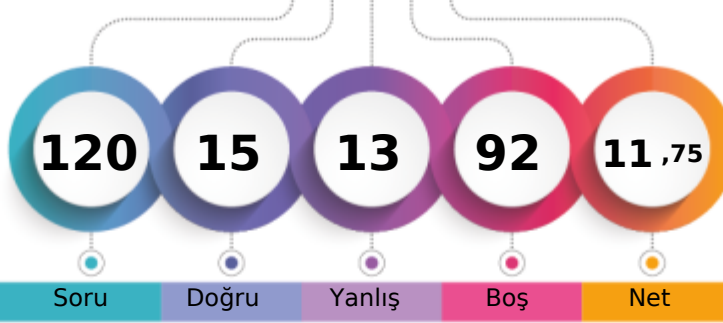

176,803 % 91,05

MANİSA / YUNUSEMRE
KEP AKADEMİ 12.SAYISAL12 - 12149
İBRAHİM DEMİR

1. Öğrenci

Sizin yeriniz
(30032.)

Sonuncu Öğrenci

Soru Doğru Yanlış Boş Net

Şube Kurum İlçe İl Genel

Öğrenci Sıra No 94 297 414 1717 30032 % 91,05

Sınava Katılan Öğrenci Sayısı 99 311 434 1876 32984

		Soru	Doğru	Yanlış	Boş	Net	Başarı
TYT Türkçe		40	7	7	26	5,25	% 13
Cevap Anahtarı	A	CEBABDCAEEABDADCCEBDADCCBEADCCDADBEBDBAC					
Cevaplarınız		CaaABDab ceC C B e					

	S	D	Y	B%
Türkçe	0	0	0	0
Sözcükler Arası Anlam İlişkileri	2	2	0	100
Söz Öbeklerinde Anlam	1	0	1	0
Sözcükte Anlam	1	0	1	0
Verilen Sözlere Anlamlı Cümle Oluşturma	1	1	0	100
Parçadaki Cümlelerin İçerik ve Özellikleri	2	1	0	50
Cümleyi Yorumlama ve Açıklama	2	0	2	0
Ad Söylü Sözcükler - Karma	2	0	0	0
KARMA DİL BİLGİSİ	1	0	0	0
Bitişik ve Ayrı Yazılan Kelimeler	2	0	1	0
Noktalamaya İşaretleri - Karma	1	0	1	0
Noktalı Virgül	1	1	0	100
Paragrafı İkiye Ayırma	1	0	0	0
Paragrafta Anlatım Akışını Bozan Cümle	1	1	0	100
Cümlelerden Paragraf Oluşturma	1	0	0	0
Paragrafta Boş Bırakılan Yerleri Tamamlama	2	1	0	50
Paragrafta Ana Düşünce (Ana Fikir)	5	0	0	0
Paragrafın Yorumlanması	6	0	1	0
Paragrafta Yardımcı Düşünceler	7	0	0	0
Paragrafın Karşılık Olduğu Soruyu Belirleme	1	0	0	0

		Soru	Doğru	Yanlış	Boş	Net	Başarı
Matematik-1		30	6	6	18	4,50	% 15
Geometri		10	1	0	9	1,00	% 10
TYT Matematik		40	7	6	27	5,50	% 14
Cevap Anahtarı	A	DAEBBCBDCECCEDBABAEDADECACCBDEBBCADDCADE					
Cevaplarınız		c EBcd a e dA DEC A					

	S	D	Y	B%
Matematik-1	0	0	0	0
RASYONEL SAYILAR	1	0	1	0
Üslü İfadeler	1	0	0	0
Köklü İfadeler	1	1	0	100
Ondalık Sayılar	1	1	0	100
Mutlak Değerli Denklemler	1	0	1	0
Aralık Kavramı ve Basit Eşitsizlikler	1	0	1	0
Fonksiyonlarda İşlemler	1	0	0	0
Bölünebilme Kuralları	1	0	0	0
KÜMELER	1	0	0	0
Sayı Basamakları	1	0	0	0
Rutin Olmayan Problemler	5	2	1	40
Önermeler ve Bileşik Önermeler	1	0	0	0
Mutlak Değer Özellikleri	1	0	0	0
VERİ	1	0	0	0
Tek ve Çift Sayılar	1	0	0	0
Birinci Dereceden Bir Bilinmeyenli Denklemler	1	0	1	0
Yaş Problemleri	1	0	0	0
Sayı Problemleri	1	0	1	0
Yüzde, Kar-Zarar Problemleri	1	0	0	0
Hareket Problemleri	1	1	0	100

		Soru	Doğru	Yanlış	Boş	Net	Başarı
Tarih-1		5	1	0	4	1,00	% 20
Coğrafya-1		5	0	0	5	0,00	% 0
Felsefe		5	0	0	5	0,00	% 0
Din Kült. ve Ahl. Bil.		5	0	0	5	0,00	% 0
Felsefe (Seçmeli)		5	0	0	5	0,00	% 0
TYT Sosyal		20	1	0	19	1,00	% 5
Cevap Anahtarı	A	ECEBDDAECEADBEDCAEBCBACDE					
Cevaplarınız		B					

	S	D	Y	B%
Tarih-1	0	0	0	0
İlk ve Orta Çağlarda İÇ Asya'daki Türk siyasi teşekküllerinin güç ve yönetim yapısını açıklar.	1	0	0	0
Anadolu'daki ilk Türk siyasi teşekküllerinin birbirleriyle ve çevre devletlerle olan ilişkilerini uzlaşma ve çatışma bağlamında açıklar.	1	0	0	0
Avrupa düşüncesinde meydana gelen değişimleri ve bunların etkilerini analiz eder.	1	0	0	0
Mustafa Kemal'in Birinci Dünya Savaşı'na kadarki eğitim ve askerlik hayatını içinde bulunduğu toplumun siyasi, sosyal ve Millî Mücadele sonucunda kazanılan diplomatik başarıları ülkemizin bağımsızlığı açısından değerlendirir.	1	1	0	100
Coğrafya-1	0	0	0	0
Yeryüzündeki farklı iklim tiplerinin özellikleri ve dağılımları hakkında çıkarımlarda bulunur.	1	0	0	0
Bitki toplulukları ve türlerini genel özelliklerine göre sınıflandırır.	1	0	0	0
Bilgileri haritalara aktarmada kullanılan yöntem ve teknikleri açıklar.	1	0	0	0
Afetlerin oluşum nedenlerini ve özelliklerini açıklar.	1	0	0	0
Türkiye'de nüfusun tarihsel seyri sosyal ve ekonomik faktörler açısından değerlendirir.	1	0	0	0
Felsefe	0	0	0	0
Felsefeyi Tanıma	1	0	0	0
Felsefe ile Düşünme	1	0	0	0
Ahlak felsefesinin konusunu ve problemlerini açıklar.	1	0	0	0
FELSEFENİN TEMEL KONULARI VE PROBLEMLERİ	1	0	0	0
Bilim felsefesinin konusunu ve problemlerini açıklar.	1	0	0	0
Din Kült. ve Ahl. Bil.	0	0	0	0
İslam'da ibadet kavramını ve ibadetin kapsamını açıklar.	1	0	0	0
İslam Düşüncesinde İtikadi, Siyasi ve Fikhi Yorumlar	1	0	0	0
Bazı genç şahabillerin öne çıkan özelliklerini örnek alır.	1	0	0	0

		Soru	Doğru	Yanlış	Boş	Net	Başarı
TYT Fen		20	0	0	20	0,00	% 0
Cevap Anahtarı	A	BBADAACDEADECBBDCAE					
Cevaplarınız							

	S	D	Y	B%
Fizik	0	0	0	0
Yapışma (adezyon) ve birbirini tutma (kohezyon) olaylarını örneklerle açıklar.	1	0	0	0
Basınç ve basınç kuvveti kavramlarının katı, durgun sıvı ve gazlarda bağlı olduğu değişkenleri açıklar.	1	0	0	0
Renk	1	0	0	0
Sürtünme kuvvetinin bağlı olduğu değişkenleri analiz eder.	1	0	0	0
Elektrik akımı, direnç ve potansiyel farkı arasındaki ilişkiyi analiz eder.	1	0	0	0
İş, Enerji ve Güç	1	0	0	0
Kırılma	1	0	0	0
Kimya	0	0	0	0
Kimyanın Sembolik Dili	1	0	0	0
Atomun Yapısı	1	0	0	0
Güçlü Etkileşimler / Kovalent Bağ	1	0	0	0
Maddenin Fiziksel Hâlleri	1	0	0	0
Kimyasal Hesaplamalar / Sınırlayıcı Bileşen Hesaplamaları	1	0	0	0
Çözünme Süreci	1	0	0	0
Asitler ve Bazlar	1	0	0	0
Biyoloji	0	0	0	0
Eşeyli Üreme	1	0	0	0
Lizozom	1	0	0	0
Enzimler	1	0	0	0
Kan Grupları	1	0	0	0
Hayvanlar	1	0	0	0
Ekosistemde Madde ve Enerji Akışı	1	0	0	0

DİDAKTİK KALEM TYT 1



169,390 % 93,31

MANİSA / YUNUSEMRE
KEP AKADEMİ 12.SAYISAL

12 - 12423
İLAYDA SARI

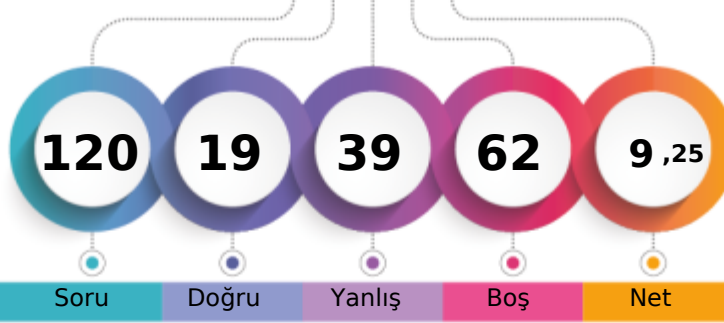

1. Öğrenci

Sizin yeriniz
(30776.)

Sonuncu Öğrenci

Şube

Kurum

İlçe

İl

Genel

Öğrenci Sıra No

97

304

423

1764

30776 % 93,31

Sınava Katılan Öğrenci Sayısı

99

311

434

1876

32984

	Soru	Doğru	Yanlış	Boş	Net	Başarı
TYT Türkçe	40	10	22	8	4,50	% 11
Cevap Anahtarı	A CEBABDCAEEABDADCCEBDADCCCEBACCDDADBEEDBAC					
Cevaplarınız	Cb bBabe BcdCbCb DeCaebdCCe bdcebeAa					

Türkçe	S	D	Y	B%
Sözcükler Arası Anlam İlişkileri	2	1	1	50
Söz Öbeklerinde Anlam	1	0	1	0
Sözcükte Anlam	1	0	0	0
Verilen Sözlere Anlamlı Cümle Oluşturma	1	1	0	100
Parçadaki Cümlelerin İçerik ve Özellikleri	2	0	1	0
Cümleyi Yorumlama ve Açıklama	2	0	2	0
Ad Söylü Sözcükler - Karma	2	0	0	0
KARMA DİL BİLGİSİ	1	0	0	0
Bitişik ve Ayrı Yazılan Kelimeler	2	1	1	50
Noktalama İşaretleri - Karma	1	0	1	0
Noktalı Virgül	1	1	0	100
Paragrafı İkiye Ayırma	1	0	1	0
Paragrafta Anlatım Akışını Bozan Cümle	1	1	0	100
Cümlelerden Paragraf Oluşturma	1	0	1	0
Paragrafta Boş Bırakılan Yerleri Tamamlama	2	0	1	0
Paragrafta Ana Düşünce (Ana Fikir)	5	1	3	20
Paragrafın Yorumlanması	6	2	4	33
Paragrafta Yardımcı Düşünceler	7	2	4	29
Paragrafın Karşılık Olduğu Soruyu Belirleme	1	0	1	0

	Soru	Doğru	Yanlış	Boş	Net	Başarı
Matematik-1	30	0	5	25	-1,25	% 0
Geometri	10	0	0	10	0,00	% 0
TYT Matematik	40	0	5	35	-1,25	% 0
Cevap Anahtarı	A DAEBBCBDCCECCEDBABAEDADECACCBDEBBCADDCADE					
Cevaplarınız	ee d c d					

Matematik-1	S	D	Y	B%
RASYONEL SAYILAR	1	0	0	0
Üslü İfadeler	1	0	0	0
Köklü İfadeler	1	0	0	0
Ondalık Sayılar	1	0	0	0
Mutlak Değerli Denklemler	1	0	0	0
Aralık Kavramı ve Basit Eşitsizlikler	1	0	0	0
Fonksiyonlarda İşlemler	1	0	0	0
Bölünebilme Kuralları	1	0	0	0
KÜMELER	1	0	0	0
Sayı Basamakları	1	0	0	0
Rutin Olmayan Problemler	5	0	1	0
Önermeler ve Bileşik Önermeler	1	0	0	0
Mutlak Değer Özellikleri	1	0	0	0
VERİ	1	0	0	0
Tek ve Çift Sayılar	1	0	0	0
Birinci Dereceden Bir Bilinmeyenli Denklemler	1	0	1	0
Yaş Problemleri	1	0	1	0
Sayı Problemleri	1	0	0	0
Yüzde, Kar-Zarar Problemleri	1	0	1	0
Hareket Problemleri	1	0	1	0

	Soru	Doğru	Yanlış	Boş	Net	Başarı
Tarih-1	5	2	2	1	1,50	% 30
Coğrafya-1	5	2	2	1	1,50	% 30
Felsefe	5	1	0	4	1,00	% 20
Din Kült. ve Ahl. Bil.	5	1	0	4	1,00	% 20
Felsefe (Seçmeli)	5	0	0	5	0,00	% 0
TYT Sosyal	20	6	4	10	5,00	% 25
Cevap Anahtarı	A ECEBDDAECEADBEDCAEBCBACDE					
Cevaplarınız	cbE Dab EC D B					

Tarih-1	S	D	Y	B%
İlk ve Orta Çağlarda İÇ Asya'daki Türk siyasi teşekküllerinin güç ve yönetim yapısını açıklar.	1	0	1	0
Anadolu'daki ilk Türk siyasi teşekküllerinin birbirleriyle ve çevre devletlerle olan ilişkilerini uzlaşma ve çatışma bağlamında yorumlar.	1	0	1	0
Avrupa düşüncesinde meydana gelen değişimleri ve bunların etkilerini analiz eder.	1	1	0	100
Mustafa Kemal'in Birinci Dünya Savaşı'na kadarki eğitim ve askerlik hayatını içinde bulunduğu toplumun siyasi, sosyal ve kültürel durumunu analiz eder.	1	1	0	100
Millî Mücadele sonucunda kazanılan diplomatik başarıları ülkemizin bağımsızlığı açısından değerlendirir.	1	1	0	100
Coğrafya-1	0	0	0	0
Yeryüzündeki farklı iklim tiplerinin özellikleri ve dağılımı hakkında çıkarımlarda bulunur.	1	0	1	0
Bitki toplulukları ve türlerini genel özelliklerine göre sınıflandırır.	1	0	1	0
Bilgileri haritalara aktarmada kullanılan yöntem ve teknikleri açıklar.	1	0	0	0
Afetlerin oluşum nedenlerini ve özelliklerini açıklar.	1	1	0	100
Türkiye'de nüfusun tarihsel seyri sosyal ve ekonomik faktörler açısından değerlendirir.	1	1	0	100
Felsefe	0	0	0	0
Felsefeyi Tanıma	1	0	0	0
Felsefe ile Düşünme	1	1	0	100
Ahlak felsefesinin konusunu ve problemlerini açıklar.	1	0	0	0
FELSEFENİN TEMEL KONULARI VE PROBLEMLERİ	1	0	0	0
Bilim felsefesinin konusunu ve problemlerini açıklar.	1	0	0	0
Din Kült. ve Ahl. Bil.	0	0	0	0
İslam'da ibadet kavramını ve ibadetin kapsamını açıklar.	1	0	0	0
İslam Düşüncesinde İtikadi, Siyasi ve Fikhi Yorumlar	1	0	0	0
Bazı genç şahabilerin öne çıkan özelliklerini örnek alır.	1	0	0	0

	Soru	Doğru	Yanlış	Boş	Net	Başarı
Fizik	7	0	4	3	-1,00	% 0
Kimya	7	0	3	4	-0,75	% 0
Biyoloji	6	3	1	2	2,75	% 46
TYT Fen	20	3	8	9	1,00	% 5
Cevap Anahtarı	A BBADAACDEADECBBDCAE					
Cevaplarınız	cca d ec dBB dA					

Fizik	S	D	Y	B%
Yapışma (adezyon) ve birbirini tutma (kohezyon) olaylarını örneklerle açıklar.	1	0	0	0
Basınç ve basınç kuvveti kavramlarının katı, durgun sıvı ve gazlarda bağlı olduğu değişkenleri açıklar.	1	0	1	0
Renk	1	0	1	0
Sürtünme kuvvetinin bağlı olduğu değişkenleri analiz eder.	1	0	1	0
Elektrik akımı, direnç ve potansiyel farkı arasındaki ilişkiyi analiz eder.	1	0	0	0
İş, Enerji ve Güç	1	0	1	0
Kinîma	1	0	0	0
Kimya	0	0	0	0
Kimyanın Sembolik Dili	1	0	0	0
Atomun Yapısı	1	0	0	0
Güçlü Etkileşimler / Kovalent Bağ	1	0	1	0
Maddenin Fiziksel Hâlleri	1	0	1	0
Kimyasal Hesaplamalar / Sınırlayıcı Bileşen Hesaplamaları	1	0	0	0
Çözüm Süreci	1	0	0	0
Astirler ve Bazılar	1	0	1	0
Biyoloji	0	0	0	0
Eşeyli Üreme	1	1	0	100
Lizozom	1	1	0	100
Enzimler	1	0	0	0
Kan Grupları	1	0	1	0
Hayvanlar	1	1	0	100
Ekosistemde Madde ve Enerji Akışı	1	0	0	0

DİDAKTİK KALEM TYT 1



356,048

%

5,92

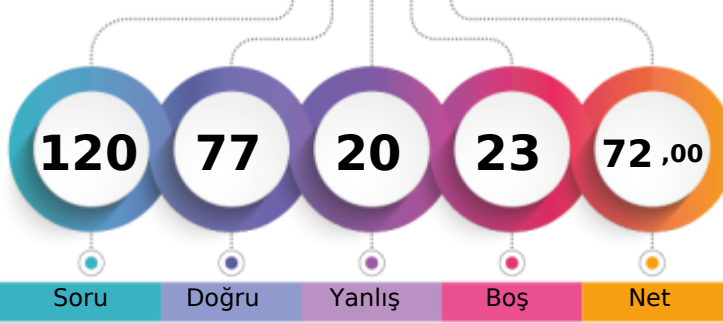
MANİSA / YUNUSEMRE
KEP AKADEMİ 12.SAYISAL12 - 12167
İREM TURAN

1. Öğrenci

Sizin yeriniz
(1953.)

Sonuncu Öğrenci

Soru

Doğru

Yanlış

Boş

Net

Şube

Kurum

İlçe

İl

Genel

Öğrenci Sıra No

9

53

61

133

1953 % 5,92

Sınava Katılan Öğrenci Sayısı

99

311

434

1876

32984

		Soru	Doğru	Yanlış	Boş	Net	Başarı
TYT Türkçe		40	31	7	2	29,25	% 73
Cevap Anahtarı	B	BEACDCBAEEBACDAEDBCACDDADEBCCADCCDBDBACEB					
Cevaplarınız		EACDAeAE BbCDAEDBCACDDAdCCADCDebcACEB					

	S	D	Y	B%
Türkçe	0	0	0	0
Sözcükler Arası Anlam İlişkileri	2	2	0	100
Söz Öbeklerinde Anlam	1	1	0	100
Sözcükte Anlam	1	0	0	0
Verilen Sözlere Anlamli Cümle Oluşturma	1	1	0	100
Parçadaki Cümlelerin İçerik ve Özellikleri	2	2	0	100
Cümleyi Yorumlama ve Açıklama	2	1	1	50
Ad Söylü Sözcükler - Karma	2	1	0	50
KARMA DİL BİLGİSİ	1	0	1	0
Bitişik ve Ayrı Yazılan Kelimeler	2	2	0	100
Noktalama İşaretleri - Karma	1	1	0	100
Noktalı Virgül	1	1	0	100
Paragrafı İkiye Ayırma	1	1	0	100
Paragrafta Anlatım Akışını Bozan Cümle	1	1	0	100
Cümlelerden Paragraf Oluşturma	1	1	0	100
Paragrafta Boş Bırakılan Yerleri Tamamlama	2	1	1	50
Paragrafta Ana Düşünce (Ana Fikir)	5	4	1	80
Paragrafın Yorumlanması	6	4	2	67
Paragrafta Yardımcı Düşünceler	7	6	1	86
Paragrafın Karşılık Olduğu Soruyu Belirleme	1	1	0	100

		Soru	Doğru	Yanlış	Boş	Net	Başarı
Matematik-1		30	17	2	11	16,50	% 55
Geometri		10	2	0	8	2,00	% 20
TYT Matematik		40	19	2	19	18,50	% 46
Cevap Anahtarı	B	ADBBCEECBCDEDCBEEADAACDECEBDCABBCDDEAD					
Cevaplarınız		ADB aEECB DE CBBdA ACD C A B					

	S	D	Y	B%
Matematik-1	0	0	0	0
RASYONEL SAYILAR	1	1	0	100
Üslü ifadeler	1	1	0	100
Köklü ifadeler	1	1	0	100
Ondalık Sayılar	1	1	0	100
Mutlak Değerli Denklemler	1	0	0	0
Aralık Kavramı ve Basit Eşitsizlikler	1	0	1	0
Fonksiyonlarda İşlemler	1	1	0	100
Bölünebilme Kuralları	1	1	0	100
KÜMELER	1	0	0	0
Sayı Basamakları	1	1	0	100
Rutin Olmayan Problemler	5	4	0	80
Önermeler ve Bileşik Önermeler	1	1	0	100
Mutlak Değer Özellikleri	1	1	0	100
VERİ	1	0	0	0
Tek ve Çift Sayılar	1	1	0	100
Birinci Dereceden Bir Bilinmeyenli Denklemler	1	1	0	100
Yaş Problemleri	1	1	0	100
Sayı Problemleri	1	0	1	0
Yüzde, Kar-Zarar Problemleri	1	0	0	0
Hareket Problemleri	1	0	0	0

		Soru	Doğru	Yanlış	Boş	Net	Başarı
Tarih-1		5	4	1	0	3,75	% 75
Coğrafya-1		5	2	2	1	1,50	% 30
Felsefe		5	5	0	0	5,00	% 100
Din Kült. ve Ahl. Bil.		5	4	1	0	3,75	% 75
Felsefe (Seçmeli)		5	0	0	5	0,00	% 0
TYT Sosyal		20	15	4	1	14,00	% 70
Cevap Anahtarı	B	CEDEBEDACEDADBECECCABECBAD					
Cevaplarınız		CEDEaED bCDAEDBECCbB					

	S	D	Y	B%
Tarih-1	0	0	0	0
İlk ve Orta Çağlarda İÇ Asya'daki Türk siyasi teşekküllerinin güç ve yönetim yapısını açıklar.	1	1	0	100
Anadolu'daki ilk Türk siyasi teşekküllerinin birbirleriyle ve çevre devletlerle olan ilişkilerini uzlaşma ve çatışma bağlamında açıklar.	1	1	0	100
Avrupa düşüncesinde meydana gelen değişimleri ve bunların etkilerini analiz eder.	1	1	0	100
Mustafa Kemal'in Birinci Dünya Savaşı'na kadarki eğitim ve askerlik hayatını içinde bulunduğu toplumun siyasi, sosyal ve kültürel durumunu analiz eder.	1	0	1	0
Millî Mücadele sonucunda kazanılan diplomatik başarıları ülkemizin bağımsızlığı açısından değerlendirir.	1	1	0	100
Coğrafya-1	0	0	0	0
Yeryüzündeki farklı iklim tiplerinin özellikleri ve dağılışı hakkında çıkarımlarda bulunur.	1	1	0	100
Bitki toplulukları ve türlerini genel özelliklerine göre sınıflandırır.	1	0	0	0
Bilgileri haritalara aktarmada kullanılan yöntem ve teknikleri açıklar.	1	1	0	100
Afetlerin oluşum nedenlerini ve özelliklerini açıklar.	1	0	1	0
Türkiye'de nüfusun tarihsel seyri sosyal ve ekonomik faktörler açısından değerlendirir.	1	0	1	0
Felsefe	0	0	0	0
Felsefeyi Tanıma	1	1	0	100
Felsefe ile Düşünme	1	1	0	100
Ahlak felsefesinin konusunu ve problemlerini açıklar.	1	1	0	100
FELSEFENİN TEMEL KONULARI VE PROBLEMLERİ	1	1	0	100
Bilim felsefesinin konusunu ve problemlerini açıklar.	1	1	0	100
Din Kült. ve Ahl. Bil.	0	0	0	0
İslam'da ibadet kavramını ve ibadetin kapsamını açıklar.	1	1	0	100
İslam Düşüncesinde İtikadi, Siyasi ve Fikhi Yorumlar	1	0	1	0
Bazı genç sahabilere örnek olan özelliklerini örnek alır.	1	1	0	100

		Soru	Doğru	Yanlış	Boş	Net	Başarı
Fizik		7	5	2	0	4,50	% 64
Kimya		7	4	2	1	3,50	% 50
Biyoloji		6	3	3	0	2,25	% 38
TYT Fen		20	12	7	1	10,25	% 51
Cevap Anahtarı	B	ADBBCAAEDeADCBBAEDC					
Cevaplarınız		baBBCAAED ebBCBacEeC					

	S	D	Y	B%
Fizik	0	0	0	0
Yapışma (adezyon) ve birbirini tutma (kohezyon) olaylarını örneklerle açıklar.	1	1	0	100
Basınç ve basınç kuvveti kavramlarının katı, durgun sıvı ve gazlarda bağlı olduğu değişkenleri açıklar.	1	1	0	100
Renk	1	0	1	0
Sürtünme kuvvetinin bağlı olduğu değişkenleri analiz eder.	1	0	1	0
Elektrik akımı, direnç ve potansiyel farkı arasındaki ilişkiyi analiz eder.	1	1	0	100
İş, Enerji ve Güç	1	1	0	100
Kinîma	1	1	0	100
Kimya	0	0	0	0
Kimyanın Sembolik Dili	1	1	0	100
Atomun Yapısı	1	1	0	100
Güçlü Etkileşimler / Kovalent Bağ	1	0	1	0
Maddenin Fiziksel Hâlleri	1	0	1	0
Kimyasal Hesaplamalar / Sınırlayıcı Bileşen Hesaplamaları	1	0	0	0
Çözünme Süreci	1	1	0	100
Asitler ve Bazlar	1	1	0	100
Biyoloji	0	0	0	0
Eşeyli Üreme	1	0	1	0
Lizozom	1	1	0	100
Enzimler	1	0	1	0
Kan Grupları	1	1	0	100
Hayvanlar	1	0	1	0
Ekosistemde Madde ve Enerji Akışı	1	1	0	100

DİDAKTİK KALEM TYT 1



264,060 % 39,87

MANİSA / YUNUSEMRE
KEP AKADEMİ 12.SAYISAL

12 - 12173
IRMAK KORKMAZ

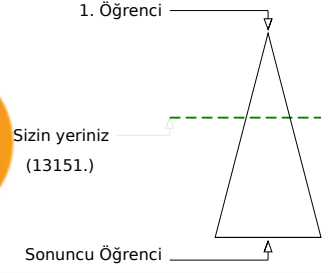
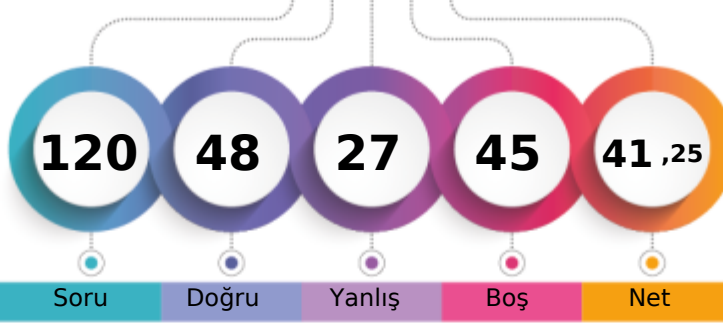

Soru Doğru Yanlış Boş Net

Şube Kurum İlçe İl Genel

Öğrenci Sıra No 61 206 254 641 13151 % 39,87

Sınava Katılan Öğrenci Sayısı 99 311 434 1876 32984

		Soru	Doğru	Yanlış	Boş	Net	Başarı
TYT Türkçe		40	23	14	3	19,50	% 49
Cevap Anahtarı	A	CEBABDCAEEABDADCCEBDADCCBEADCCDADBEEDBAC					
Cevaplarınız		CbeABceA E Bdd DCEBDDdCaBDcbCcbDdEBDBAA					

	S	D	Y	B%
Türkçe	0	0	0	0
Sözcükler Arası Anlam İlişkileri	2	2	0	100
Söz Öbeklerinde Anlam	1	0	1	0
Sözcükte Anlam	1	0	1	0
Verilen Sözlere Anlamlı Cümle Oluşturma	1	1	0	100
Parçadaki Cümlelerin İçerik ve Özellikleri	2	1	1	50
Cümleyi Yorumlama ve Açıklama	2	1	1	50
Ad Söylü Sözcükler - Karma	2	1	0	50
KARMA DİL BİLGİSİ	1	0	0	0
Bitişik ve Ayrı Yazılan Kelimeler	2	2	0	100
Noktalama İşaretleri - Karma	1	0	1	0
Noktalı Virgül	1	0	0	0
Paragrafı İkiye Ayırma	1	1	0	100
Paragrafta Anlatım Akışını Bozan Cümle	1	1	0	100
Cümlelerden Paragraf Oluşturma	1	1	0	100
Paragrafta Boş Bırakılan Yerleri Tamamlama	2	2	0	100
Paragrafta Ana Düşünce (Ana Fikir)	5	2	3	40
Paragrafın Yorumlanması	6	3	3	50
Paragrafta Yardımcı Düşünceler	7	4	3	57
Paragrafın Karşılık Olduğu Soruyu Belirleme	1	1	0	100

		Soru	Doğru	Yanlış	Boş	Net	Başarı
Matematik-1		30	10	3	17	9,25	% 31
Geometri		10	0	0	10	0,00	% 0
TYT Matematik		40	10	3	27	9,25	% 23
Cevap Anahtarı	A	DAEBBCDCECCEDBABAEDADECACCBDEBBCADDCADE					
Cevaplarınız		D EBcaBD E E AB A d					

	S	D	Y	B%
Matematik-1	0	0	0	0
RASYONEL SAYILAR	1	1	0	100
Üslü ifadeler	1	0	0	0
Köklü ifadeler	1	1	0	100
Ondalık Sayılar	1	1	0	100
Mutlak Değerli Denklemler	1	0	1	0
Aralık Kavramı ve Basit Eşitsizlikler	1	0	1	0
Fonksiyonlarda İşlemler	1	1	0	100
Bölünebilme Kuralları	1	1	0	100
KÜMELER	1	0	0	0
Sayı Basamakları	1	1	0	100
Rutin Olmayan Problemler	5	1	0	20
Önermeler ve Bileşik Önermeler	1	0	0	0
Mutlak Değer Özellikleri	1	1	0	100
VERİ	1	0	0	0
Tek ve Çift Sayılar	1	0	0	0
Birinci Dereceden Bir Bilinmeyenli Denklemler	1	1	0	100
Yaş Problemleri	1	1	0	100
Sayı Problemleri	1	0	0	0
Yüzde, Kar-Zarar Problemleri	1	0	1	0
Hareket Problemleri	1	0	0	0

		Soru	Doğru	Yanlış	Boş	Net	Başarı
Tarih-1		5	4	1	0	3,75	% 75
Coğrafya-1		5	2	1	2	1,75	% 35
Felsefe		5	2	2	1	1,50	% 30
Din Kült. ve Ahl. Bil.		5	5	0	0	5,00	% 100
Felsefe (Seçmeli)		5	0	0	5	0,00	% 0
TYT Sosyal		20	13	4	3	12,00	% 60
Cevap Anahtarı	A	ECEBDDAECEADBEDCAEBCBACDE					
Cevaplarınız		dCEBD bEE A ccDCAEBC					

	S	D	Y	B%
Tarih-1	0	0	0	0
İlk ve Orta Çağlarda İÇ Asya'daki Türk siyasi teşekküllerinin güç ve yönetim yapısını açıklar.	1	0	1	0
Anadolu'daki ilk Türk siyasi teşekküllerinin birbirleriyle ve çevre devletlerle olan ilişkilerini uzlaşma ve çatışma bağlamında yorumlar.	1	1	0	100
Avrupa düşüncesinde meydana gelen değişimleri ve bunların etkilerini analiz eder.	1	1	0	100
Mustafa Kemal'in Birinci Dünya Savaşı'na kadarki eğitim ve askerlik hayatını içinde bulunduğu toplumun siyasi, sosyal ve kültürel durumunu değerlendirir.	1	1	0	100
Millî Mücadele sonucunda kazanılan diplomatik başarıları ülkemizin bağımsızlığı açısından değerlendirir.	1	1	0	100
Coğrafya-1	0	0	0	0
Yeryüzündeki farklı iklim tiplerinin özellikleri ve dağılımı hakkında çıkarımlarda bulunur.	1	0	0	0
Bitki toplulukları ve türlerini genel özelliklerine göre sınıflandırır.	1	0	1	0
Bilgileri haritalara aktarmada kullanılan yöntem ve teknikleri açıklar.	1	1	0	100
Afetlerin oluşum nedenlerini ve özelliklerini açıklar.	1	1	0	100
Türkiye'de nüfusun tarihsel seyri sosyal ve ekonomik faktörler açısından değerlendirir.	1	0	0	0
Felsefe	0	0	0	0
Felsefeyi Tanıma	1	1	0	100
Felsefe ile Düşünme	1	0	0	0
Ahlak felsefesinin konusunu ve problemlerini açıklar.	1	0	1	0
FELSEFENİN TEMEL KONULARI VE PROBLEMLERİ	1	0	1	0
Bilim felsefesinin konusunu ve problemlerini açıklar.	1	1	0	100
Din Kült. ve Ahl. Bil.	0	0	0	0
İslam'da ibadet kavramını ve ibadetin kapsamını açıklar.	1	1	0	100
İslam Düşüncesinde İtikadi, Siyasi ve Fikhi Yorumlar	1	1	0	100
Bazı genç şahısların öne çıkan özelliklerini örnek alır.	1	1	0	100

		Soru	Doğru	Yanlış	Boş	Net	Başarı
Fizik		7	1	1	5	0,75	% 11
Kimya		7	1	4	2	0,00	% 0
Biyoloji		6	0	1	5	-0,25	% 0
TYT Fen		20	2	6	12	0,50	% 3
Cevap Anahtarı	A	BBADAACDEADECBBDCAE					
Cevaplarınız		d A e ec aB c					

	S	D	Y	B%
Fizik	0	0	0	0
Yapışma (adezyon) ve birbirini tutma (kohezyon) olaylarını örneklerle açıklar.	1	0	0	0
Basınç ve basınç kuvveti kavramlarının katı, durgun sıvı ve gazlarda bağlı olduğu değişkenleri açıklar.	1	0	1	0
Renk	1	0	0	0
Sürtünme kuvvetinin bağlı olduğu değişkenleri analiz eder.	1	0	0	0
Elektrik akımı, direnç ve potansiyel farkı arasındaki ilişkiyi analiz eder.	1	0	0	0
İş, Enerji ve Güç	1	1	0	100
Kinîma	1	0	0	0
Kimya	0	0	0	0
Kimyanın Sembolik Dili	1	0	1	0
Atomun Yapısı	1	0	0	0
Güçlü Etkileşimler / Kovalent Bağ	1	0	1	0
Maddenin Fiziksel Hâlleri	1	0	1	0
Kimyasal Hesaplamalar / Sınırlayıcı Bileşen Hesaplamaları	1	0	0	0
Çözünme Süreci	1	0	1	0
Asitler ve Bazlar	1	1	0	100
Biyoloji	0	0	0	0
Eşeyli Üreme	1	0	0	0
Lizozom	1	0	0	0
Enzimler	1	0	0	0
Kan Grupları	1	0	0	0
Hayvanlar	1	0	1	0
Ekosistemde Madde ve Enerji Akışı	1	0	0	0

DİDAKTİK KALEM TYT 1



318,588 % 15,07

MANİSA / YUNUSEMRE
KEP AKADEMİ 12.SAYISAL

12 - 12069
IRMAK ÖZEL

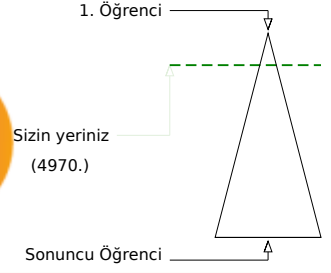
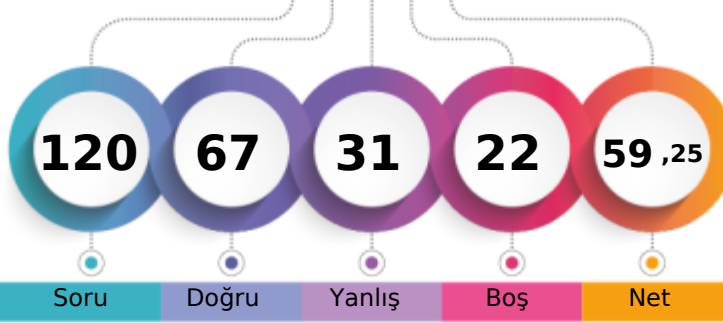

Şube	Kurum	İlçe	İl	Genel
Öğrenci Sıra No	31	115	132	274
Sınava Katılan Öğrenci Sayısı	99	311	434	1876
				4970 % 15,07
				32984

	Soru	Doğru	Yanlış	Boş	Net	Başarı
TYT Türkçe	40	25	13	2	21,75	% 54
Cevap Anahtarı	A CEBABDCAEEABDADCDEBDADCCDEBDACCDDADBEBDBAC					
Cevaplarınız	CbeABDCA cbdDACDdbDAdcdeEBDeCC ADeEeDBAC					

	S	D	Y	B%
Türkçe	0	0	0	0
Sözcükler Arası Anlam İlişkileri	2	2	0	100
Söz Öbeklerinde Anlam	1	0	1	0
Sözcükte Anlam	1	0	1	0
Verilen Sözlere Anlamlı Cümle Oluşturma	1	1	0	100
Parçadaki Cümlelerin İçerik ve Özellikleri	2	2	0	100
Cümleyi Yorumlama ve Açıklama	2	2	0	100
Ad Söylü Sözcükler - Karma	2	0	1	0
KARMA DİL BİLGİSİ	1	0	1	0
Bitişik ve Ayrı Yazılan Kelimeler	2	1	1	50
Noktalama İşaretleri - Karma	1	1	0	100
Noktalı Virgöl	1	1	0	100
Paragrafı İkiye Ayırma	1	1	0	100
Paragrafta Anlatım Akışını Bozan Cümle	1	0	1	0
Cümlelerden Paragraf Oluşturma	1	0	1	0
Paragrafta Boş Bırakılan Yerleri Tamamlama	2	2	0	100
Paragrafta Ana Düşünce (Ana Fikir)	5	3	1	60
Paragrafın Yorumlanması	6	3	3	50
Paragrafta Yardımcı Düşünceler	7	5	2	71
Paragrafın Karşılık Olduğu Soruyu Belirleme	1	1	0	100

	Soru	Doğru	Yanlış	Boş	Net	Başarı
Matematik-1	30	13	6	11	11,50	% 38
Geometri	10	4	1	5	3,75	% 38
TYT Matematik	40	17	7	16	15,25	% 38
Cevap Anahtarı	A DAEBBCDCECCEDBABAEDADECACCBDEBBACDDCADE					
Cevaplarınız	DAEB d ECC ceBdADA C eb EBB AeD					

	S	D	Y	B%
Matematik-1	0	0	0	0
RASYONEL SAYILAR	1	1	0	100
Üslü ifadeler	1	1	0	100
Köklü ifadeler	1	1	0	100
Ondalık Sayılar	1	1	0	100
Mutlak Değerli Denklemler	1	0	0	0
Aralık Kavramı ve Basit Eşitsizlikler	1	0	1	0
Fonksiyonlarda İşlemler	1	0	0	0
Bölünebilme Kuralları	1	0	0	0
KÜMELER	1	0	0	0
Sayı Basamakları	1	1	0	100
Rutin Olmayan Problemler	5	3	1	60
Önermeler ve Bileşik Önermeler	1	1	0	100
Mutlak Değer Özellikleri	1	0	0	0
VERİ	1	0	0	0
Tek ve Çift Sayılar	1	0	1	0
Birinci Dereceden Bir Bilinmeyenli Denklemler	1	0	1	0
Yaş Problemleri	1	1	0	100
Sayı Problemleri	1	0	1	0
Yüzde, Kar-Zarar Problemleri	1	1	0	100
Hareket Problemleri	1	0	0	0

	Soru	Doğru	Yanlış	Boş	Net	Başarı
Tarih-1	5	3	1	1	2,75	% 55
Coğrafya-1	5	4	1	0	3,75	% 75
Felsefe	5	2	3	0	1,25	% 25
Din Kült. ve Ahl. Bil.	5	3	2	0	2,50	% 50
Felsefe (Seçmeli)	5	0	0	5	0,00	% 0
TYT Sosyal	20	12	7	1	10,25	% 51
Cevap Anahtarı	A ECEBDDAECEADBEDCAEBCBACDE					
Cevaplarınız	ECC DDABECAecEbCeEBd					

	S	D	Y	B%
Tarih-1	0	0	0	0
İlk ve Orta Çağlarda İÇ Asya'daki Türk siyasi teşekküllerinin güç ve yönetim yapısını açıklar.	1	1	0	100
Anadolu'daki ilk Türk siyasi teşekküllerinin birbirleriyle ve çevre devletlerle olan ilişkilerini uzlaşma ve çatışma bağlamında açıklar.	1	1	0	100
Avrupa düşüncesinde meydana gelen değişimleri ve bunların etkilerini analiz eder.	1	0	1	0
Mustafa Kemal'in Birinci Dünya Savaşı'na kadarki eğitim ve askerlik hayatını içinde bulunduğu toplumun siyasi, sosyal ve kültürel durumunu analiz eder.	1	1	0	100
Millî Mücadele sonucunda kazanılan diplomatik başarıları ülkemizin bağımsızlığı açısından değerlendirir.	1	1	0	100
Coğrafya-1	0	0	0	0
Yeryüzündeki farklı iklim tiplerinin özellikleri ve dağılışı hakkında çıkarımlarda bulunur.	1	1	0	100
Bitki toplulukları ve türlerini genel özelliklerine göre sınıflandırır.	1	1	0	100
Bilgileri haritalara aktarmada kullanılan yöntem ve teknikleri açıklar.	1	0	1	0
Afetlerin oluşum nedenlerini ve özelliklerini açıklar.	1	1	0	100
Türkiye'de nüfusun tarihsel seyri sosyal ve ekonomik faktörler açısından değerlendirir.	1	1	0	100
Felsefe	0	0	0	0
Felsefeyi Tanıma	1	1	0	100
Felsefe ile Düşünme	1	0	1	0
Ahlak felsefesinin konusunu ve problemlerini açıklar.	1	0	1	0
FELSEFENİN TEMEL KONULARI VE PROBLEMLERİ	1	1	0	100
Bilim felsefesinin konusunu ve problemlerini açıklar.	1	0	1	0
Din Kült. ve Ahl. Bil.	0	0	0	0
İslam'da ibadet kavramını ve ibadetin kapsamını açıklar.	1	1	0	100
İslam Düşüncesinde İtikadi, Siyasi ve Fikhi Yorumlar	1	0	1	0
Bazı genç sahabilere örnek olan özelliklerini örnek alır.	1	1	0	100

	Soru	Doğru	Yanlış	Boş	Net	Başarı
Fizik	7	5	1	1	4,75	% 68
Kimya	7	3	2	2	2,50	% 36
Biyoloji	6	5	1	0	4,75	% 79
TYT Fen	20	13	4	3	12,00	% 60
Cevap Anahtarı	A BBADAACDEADECBBDCAE					
Cevaplarınız	BBb AACDEbb C BBDCcE					

	S	D	Y	B%
Fizik	0	0	0	0
Yapışma (adezyon) ve birbirini tutma (kohezyon) olaylarını örneklerle açıklar.	1	1	0	100
Basınç ve basınç kuvveti kavramlarının katı, durgun sıvı ve gazlarda bağlı olduğu değişkenleri açıklar.	1	1	0	100
Renk	1	0	1	0
Sürtünme kuvvetinin bağlı olduğu değişkenleri analiz eder.	1	0	0	0
Elektrik akımı, direnç ve potansiyel farkı arasındaki ilişkiyi analiz eder.	1	1	0	100
İş, Enerji ve Güç	1	1	0	100
Kinîma	1	1	0	100
Kimya	0	0	0	0
Kimyanın Sembolik Dili	1	1	0	100
Atomun Yapısı	1	1	0	100
Güçlü Etkileşimler / Kovalent Bağ	1	0	1	0
Maddenin Fiziksel Hâlleri	1	0	1	0
Kimyasal Hesaplamalar / Sınırlayıcı Bileşen Hesaplamaları	1	0	0	0
Çözünme Süreci	1	1	0	100
Astiller ve Bazılar	1	0	0	0
Biyoloji	0	0	0	0
Eşeyli Üreme	1	1	0	100
Lizozom	1	1	0	100
Enzimler	1	1	0	100
Kan Grupları	1	1	0	100
Hayvanlar	1	0	1	0
Ekosistemde Madde ve Enerji Akışı	1	1	0	100

DİDAKTİK KALEM TYT 1



352,778

%

6,59

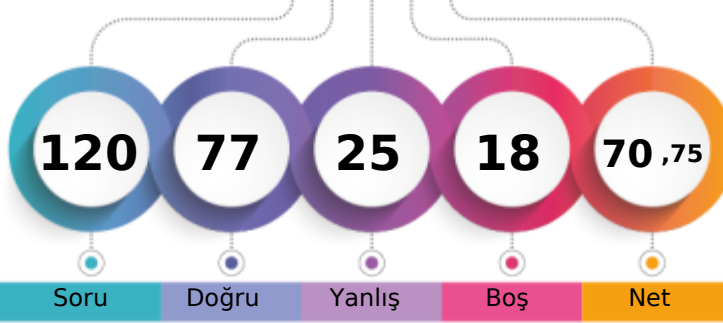
MANİSA / YUNUSEMRE
KEP AKADEMİ 12.SAYISAL12 - 12174
KAAN KARAKUZU

1. Öğrenci

Sizin yeriniz
(2172.)

Sonuncu Öğrenci

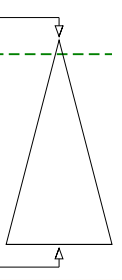

Soru Doğru Yanlış Boş Net

Şube Kurum İlçe İl Genel

Öğrenci Sıra No 11 56 65 144 2172 % 6,59

Sınava Katılan Öğrenci Sayısı 99 311 434 1876 32984

	Soru	Doğru	Yanlış	Boş	Net	Başarı
TYT Türkçe	40	28	9	3	25,75	% 64
Cevap Anahtarı	B	BEACDCBAEEBACDAEDBCACDDAEBCCADCDDBDBACEB				
Cevaplarınız		BEACD BAE BAeDAEDBedbDeeDEBCCbDCeBDBcC B				

	S	D	Y	B%
Türkçe	0	0	0	0
Sözcükler Arası Anlam İlişkileri	2	2	0	100
Söz Öbeklerinde Anlam	1	1	0	100
Sözcükte Anlam	1	1	0	100
Verilen Sözlere Anlamlı Cümle Oluşturma	1	1	0	100
Parçadaki Cümlelerin İçerik ve Özellikleri	2	2	0	100
Cümleyi Yorumlama ve Açıklama	2	1	0	50
Ad Söylü Sözcükler - Karma	2	1	0	50
KARMA DİL BİLGİSİ	1	1	0	100
Bitişik ve Ayrı Yazılan Kelimeler	2	2	0	100
Noktalama İşaretleri - Karma	1	1	0	100
Noktalı Virgül	1	0	1	0
Paragrafı İkiye Ayırma	1	1	0	100
Paragrafta Anlatım Akışını Bozan Cümle	1	0	1	0
Cümlelerden Paragraf Oluşturma	1	1	0	100
Paragrafta Boş Bırakılan Yerleri Tamamlama	2	2	0	100
Paragrafta Ana Düşünce (Ana Fikir)	5	2	2	40
Paragrafın Yorumlanması	6	4	2	67
Paragrafta Yardımcı Düşünceler	7	4	3	57
Paragrafın Karşılık Olduğu Soruyu Belirleme	1	1	0	100

	Soru	Doğru	Yanlış	Boş	Net	Başarı
Matematik-1	30	19	3	8	18,25	% 61
Geometri	10	4	1	5	3,75	% 38
TYT Matematik	40	23	4	13	22,00	% 55
Cevap Anahtarı	B	ADBBCEECBCDEDCBBEADAACDECAEBDCABBCCDEAD				
Cevaplarınız		ADB eEECB DEDC B A AACD C Cd c A BC D b				

	S	D	Y	B%
Matematik-1	0	0	0	0
RASYONEL SAYILAR	1	1	0	100
Üslü ifadeler	1	1	0	100
Köklü ifadeler	1	1	0	100
Ondalık Sayılar	1	1	0	100
Mutlak Değerli Denklemler	1	0	0	0
Aralık Kavramı ve Basit Eşitsizlikler	1	0	1	0
Fonksiyonlarda İşlemler	1	1	0	100
Bölünebilme Kuralları	1	1	0	100
KÜMELER	1	0	0	0
Sayı Basamakları	1	1	0	100
Rutin Olmayan Problemler	5	4	0	80
Önermeler ve Bileşik Önermeler	1	1	0	100
Mutlak Değer Özellikleri	1	1	0	100
VERİ	1	1	0	100
Tek ve Çift Sayılar	1	1	0	100
Birinci Dereceden Bir Bilinmeyenli Denklemler	1	1	0	100
Yaş Problemleri	1	0	0	0
Sayı Problemleri	1	0	0	0
Yüzde, Kar-Zarar Problemleri	1	1	0	100
Hareket Problemleri	1	0	0	0

	Soru	Doğru	Yanlış	Boş	Net	Başarı
Tarih-1	5	5	0	0	5,00	% 100
Coğrafya-1	5	1	4	0	0,00	% 0
Felsefe	5	3	1	1	2,75	% 55
Din Kült. ve Ahl. Bil.	5	4	1	0	3,75	% 75
Felsefe (Seçmeli)	5	0	0	5	0,00	% 0
TYT Sosyal	20	13	6	1	11,50	% 58
Cevap Anahtarı	B	CEDEBEDACEDADBECECABECBAD				
Cevaplarınız		CEDEBDdbbcDA BcECCeB				

	S	D	Y	B%
Tarih-1	0	0	0	0
İlk ve Orta Çağlarda İÇ Asya'daki Türk siyasi teşekküllerinin güç ve yönetim yapısını açıklar.	1	1	0	100
Anadolu'daki ilk Türk siyasi teşekküllerinin birbirleriyle ve çevre devletlerle olan ilişkilerini uzlaşma ve çatışma bağlamında açıklar.	1	1	0	100
Avrupa düşüncesinde meydana gelen değişimleri ve bunların etkilerini analiz eder.	1	1	0	100
Mustafa Kemal'in Birinci Dünya Savaşı'na kadarki eğitim ve askerlik hayatını içinde bulunduğu toplumun siyasi, sosyal ve kültürel durumunu analiz eder.	1	1	0	100
Millî Mücadele sonucunda kazanılan diplomatik başarıları ülkemizin bağımsızlığı açısından değerlendirir.	1	1	0	100
Coğrafya-1	0	0	0	0
Yeryüzündeki farklı iklim tiplerinin özellikleri ve dağılışı hakkında çıkarımlarda bulunur.	1	1	0	100
Bitki toplulukları ve türlerini genel özelliklerine göre sınıflandırır.	1	0	1	0
Bilgileri haritalara aktarmada kullanılan yöntem ve teknikleri açıklar.	1	0	1	0
Afetlerin oluşum nedenlerini ve özelliklerini açıklar.	1	0	1	0
Türkiye'de nüfusun tarihsel seyri sosyal ve ekonomik faktörler açısından değerlendirir.	1	0	1	0
Felsefe	0	0	0	0
Felsefeyi Tanıma	1	1	0	100
Felsefe ile Düşünme	1	0	0	0
Ahlak felsefesinin konusunu ve problemlerini açıklar.	1	1	0	100
FELSEFENİN TEMEL KONULARI VE PROBLEMLERİ	1	0	1	0
Bilim felsefesinin konusunu ve problemlerini açıklar.	1	1	0	100
Din Kült. ve Ahl. Bil.	0	0	0	0
İslam'da ibadet kavramını ve ibadetin kapsamını açıklar.	1	1	0	100
İslam Düşüncesinde İtikadi, Siyasi ve Fikhi Yorumlar	1	0	1	0
Bazı genç sahabilere örnek olan özelliklerini örnek alır.	1	1	0	100

	Soru	Doğru	Yanlış	Boş	Net	Başarı
Fizik	7	5	2	0	4,50	% 64
Kimya	7	4	2	1	3,50	% 50
Biyoloji	6	4	2	0	3,50	% 58
TYT Fen	20	13	6	1	11,50	% 58
Cevap Anahtarı	B	ADBBCAAEDAEADBCBBAEDC				
Cevaplarınız		AaBBdAAED AdAdBaAaDC				

	S	D	Y	B%
Fizik	0	0	0	0
Yapışma (adezyon) ve birbirini tutma (kohezyon) olaylarını örneklerle açıklar.	1	1	0	100
Basınç ve basınç kuvveti kavramlarının katı, durgun sıvı ve gazlarda bağlı olduğu değişkenleri açıklar.	1	1	0	100
Renk	1	1	0	100
Sürtünme kuvvetinin bağlı olduğu değişkenleri analiz eder.	1	0	1	0
Elektrik akımı, direnç ve potansiyel farkı arasındaki ilişkiyi analiz eder.	1	1	0	100
İş, Enerji ve Güç	1	1	0	100
Kinîma	1	0	1	0
Kimya	0	0	0	0
Kimyanın Sembolik Dili	1	1	0	100
Atomun Yapısı	1	1	0	100
Güçlü Etkileşimler / Kovalent Bağ	1	1	0	100
Maddenin Fiziksel Hâlleri	1	1	0	100
Kimyasal Hesaplamalar / Sınırlayıcı Bileşen Hesaplamaları	1	0	0	0
Çözünme Süreci	1	0	1	0
Asitler ve Bazlar	1	0	1	0
Biyoloji	0	0	0	0
Eşeyli Üreme	1	0	1	0
Lizozom	1	1	0	100
Enzimler	1	1	0	100
Kan Grupları	1	1	0	100
Hayvanlar	1	1	0	100
Ekosistemde Madde ve Enerji Akışı	1	0	1	0

DİDAKTİK KALEM TYT 1



315,490

%

16,02

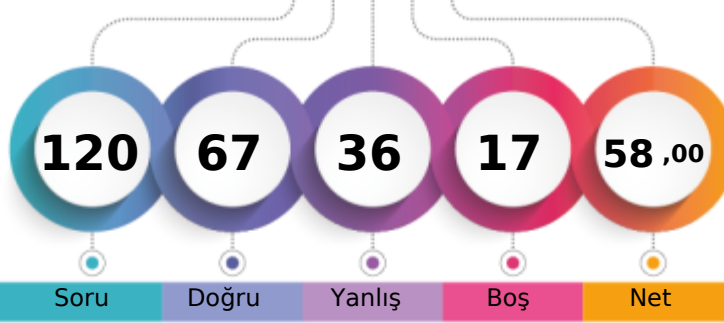
MANİSA / YUNUSEMRE
KEP AKADEMİ 12.SAYISAL12 - 16008
KADİR BAYKAL

1. Öğrenci

Sizin yeriniz
(5285.)

Sonuncu Öğrenci

Soru Doğru Yanlış Boş Net

Şube Kurum İlçe İl Genel

Öğrenci Sıra No 33 120 139 290 5285 % 16,02

Sınava Katılan Öğrenci Sayısı 99 311 434 1876 32984

	Soru	Doğru	Yanlış	Boş	Net	Başarı
TYT Türkçe	40	18	16	6	14,00	% 35
Cevap Anahtarı	B	BEACDCBAEEBACDAEDBCACDDAEBCCADCDDBDBACEB				
Cevaplarınız		cbeCDCBA	C bEcBbAbDDeDbd	CeBeDabBACEc		

	S	D	Y	B%
Türkçe	0	0	0	0
Sözcükler Arası Anlam İlişkileri	2	1	1	50
Söz Öbeklerinde Anlam	1	0	1	0
Sözcükte Anlam	1	0	1	0
Verilen Sözlere Anlamlı Cümle Oluşturma	1	1	0	100
Parçadaki Cümlelerin İçerik ve Özellikleri	2	2	0	100
Cümleyi Yorumlama ve Açıklama	2	2	0	100
Ad Söylü Sözcükler - Karma	2	0	0	0
KARMA DİL BİLGİSİ	1	0	0	0
Bitişik ve Ayrı Yazılan Kelimeler	2	0	0	0
Noktalama İşaretleri - Karma	1	0	1	0
Noktalı Virgöl	1	1	0	100
Paragrafı İkiye Ayırma	1	0	1	0
Paragrafta Anlatım Akışını Bozan Cümle	1	0	1	0
Cümlelerden Paragraf Oluşturma	1	1	0	100
Paragrafta Boş Bırakılan Yerleri Tamamlama	2	1	1	50
Paragrafta Ana Düşünce (Ana Fikir)	5	4	1	80
Paragrafın Yorumlanması	6	2	4	33
Paragrafta Yardımcı Düşünceler	7	2	4	29
Paragrafın Karşılık Olduğu Soruyu Belirleme	1	1	0	100

	Soru	Doğru	Yanlış	Boş	Net	Başarı
Matematik-1	30	22	2	6	21,50	% 72
Geometri	10	9	1	0	8,75	% 88
TYT Matematik	40	31	3	6	30,25	% 76
Cevap Anahtarı	B	ADBBCEECBCDEDCBBEADAACDECAEBDCABBCDDEAD				
Cevaplarınız		ADBBCEECB DEaCBBcA AACD CAC	CABBCcDEAD			

	S	D	Y	B%
Matematik-1	0	0	0	0
RASYONEL SAYILAR	1	1	0	100
Üslü ifadeler	1	1	0	100
Köklü ifadeler	1	1	0	100
Ondalık Sayılar	1	1	0	100
Mutlak Değerli Denklemler	1	1	0	100
Aralık Kavramı ve Basit Eşitsizlikler	1	1	0	100
Fonksiyonlarda İşlemler	1	1	0	100
Bölünebilme Kuralları	1	1	0	100
KÜMELER	1	0	0	0
Sayı Basamakları	1	1	0	100
Rutin Olmayan Problemler	5	4	0	80
Önermeler ve Bileşik Önermeler	1	1	0	100
Mutlak Değer Özellikleri	1	1	0	100
VERİ	1	0	1	0
Tek ve Çift Sayılar	1	1	0	100
Birinci Dereceden Bir Bilinmeyenli Denklemler	1	1	0	100
Yaş Problemleri	1	1	0	100
Sayı Problemleri	1	0	1	0
Yüzde, Kar-Zarar Problemleri	1	1	0	100
Hareket Problemleri	1	0	0	0

	Soru	Doğru	Yanlış	Boş	Net	Başarı
Tarih-1	5	4	1	0	3,75	% 75
Coğrafya-1	5	3	2	0	2,50	% 50
Felsefe	5	3	2	0	2,50	% 50
Din Kült. ve Ahl. Bil.	5	2	3	0	1,25	% 25
Felsefe (Seçmeli)	5	0	0	5	0,00	% 0
TYT Sosyal	20	12	8	0	10,00	% 50
Cevap Anahtarı	B	CEDEBEDACEDADBECECABECBAD				
Cevaplarınız		CEDEaEDbCcDAbBcEdeB				

	S	D	Y	B%
Tarih-1	0	0	0	0
İlk ve Orta Çağlarda İÇ Asya'daki Türk siyasi teşekküllerinin güç ve yönetim yapısını açıklar.	1	1	0	100
Anadolu'daki ilk Türk siyasi teşekküllerinin birbirleriyle ve çevre devletlerle olan ilişkilerini uzlaşma ve çatışma bağlamında açıklar.	1	1	0	100
Avrupa düşüncesinde meydana gelen değişimleri ve bunların etkilerini analiz eder.	1	1	0	100
Mustafa Kemal'in Birinci Dünya Savaşı'na kadarki eğitim ve askerlik hayatını içinde bulunduğu toplumun siyasi, sosyal ve kültürel durumunu analiz eder.	1	1	0	100
Millî Mücadele sonucunda kazanılan diplomatik başarıları ülkemizin bağımsızlığı açısından değerlendirir.	1	1	0	100
Coğrafya-1	0	0	0	0
Yeryüzündeki farklı iklim tiplerinin özellikleri ve dağılışı hakkında çıkarımlarda bulunur.	1	1	0	100
Bitki toplulukları ve türlerini genel özelliklerine göre sınıflandırır.	1	0	1	0
Bilgileri haritalara aktarmada kullanılan yöntem ve teknikleri açıklar.	1	1	0	100
Afetlerin oluşum nedenlerini ve özelliklerini açıklar.	1	0	1	0
Türkiye'de nüfusun tarihsel seyri sosyal ve ekonomik faktörler açısından değerlendirir.	1	1	0	100
Felsefe	0	0	0	0
Felsefeyi Tanıma	1	1	0	100
Felsefe ile Düşünme	1	0	1	0
Ahlak felsefesinin konusunu ve problemlerini açıklar.	1	1	0	100
FELSEFENİN TEMEL KONULARI VE PROBLEMLERİ	1	0	1	0
Bilim felsefesinin konusunu ve problemlerini açıklar.	1	1	0	100
Din Kült. ve Ahl. Bil.	0	0	0	0
İslam'da ibadet kavramını ve ibadetin kapsamını açıklar.	1	0	1	0
İslam Düşüncesinde İtikadi, Siyasi ve Fikhi Yorumlar	1	0	1	0
Bazı genç sahabilere örnek olan özelliklerini örnek alır.	1	1	0	100

	Soru	Doğru	Yanlış	Boş	Net	Başarı
Fizik	7	2	3	2	1,25	% 18
Kimya	7	3	3	1	2,25	% 32
Biyoloji	6	1	3	2	0,25	% 4
TYT Fen	20	6	9	5	3,75	% 19
Cevap Anahtarı	B	ADBBCAADEADBCBBAEDC				
Cevaplarınız		AaBa bED Abaa ddcD				

	S	D	Y	B%
Fizik	0	0	0	0
Yapışma (adezyon) ve birbirini tutma (kohezyon) olaylarını örneklerle açıklar.	1	1	0	100
Basınç ve basınç kuvveti kavramlarının katı, durgun sıvı ve gazlarda bağlı olduğu değişkenleri açıklar.	1	0	1	0
Renk	1	1	0	100
Sürtünme kuvvetinin bağlı olduğu değişkenleri analiz eder.	1	0	1	0
Elektrik akımı, direnç ve potansiyel farkı arasındaki ilişkiyi analiz eder.	1	0	0	0
İş, Enerji ve Güç	1	0	1	0
Kinîma	1	0	0	0
Kimya	0	0	0	0
Kimyanın Sembolik Dili	1	1	0	100
Atomun Yapısı	1	1	0	100
Güçlü Etkileşimler / Kovalent Bağ	1	1	0	100
Maddenin Fiziksel Hâlleri	1	0	1	0
Kimyasal Hesaplamalar / Sınırlayıcı Bileşen Hesaplamaları	1	0	0	0
Çözünme Süreci	1	0	1	0
Astirler ve Bazılar	1	0	1	0
Biyoloji	0	0	0	0
Eşeyli Üreme	1	0	1	0
Lizozom	1	0	0	0
Enzimler	1	1	0	100
Kan Grupları	1	0	0	0
Hayvanlar	1	0	1	0
Ekosistemde Madde ve Enerji Akışı	1	0	1	0

DİDAKTİK KALEM TYT 1



233,750

%

60,52

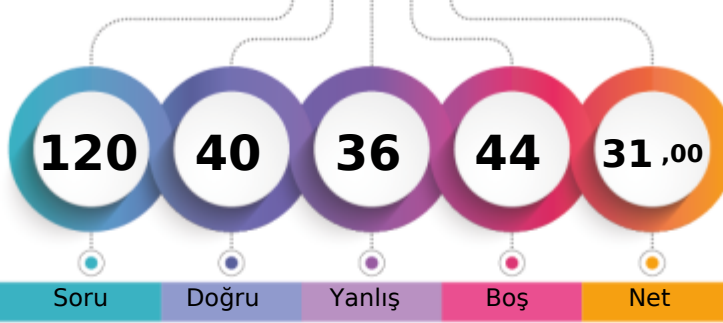
MANİSA / YUNUSEMRE
KEP AKADEMİ 12.SAYISAL12 - 12208
KADİR GÜMÜŞDERE

1. Öğrenci

Sizin yeriniz
(19963.)

Sonuncu Öğrenci

Soru Doğru Yanlış Boş Net

Şube Kurum İlçe İl Genel

Öğrenci Sıra No 76 253 332 1020 19963 % 60,52

Sınava Katılan Öğrenci Sayısı 99 311 434 1876 32984

		Soru	Doğru	Yanlış	Boş	Net	Başarı
TYT Türkçe		40	19	16	5	15,00	% 38
Cevap Anahtarı	B	BEACDCBAEEBACDAEDBCACDDAEBCCADCDDBDBACEB					
Cevaplarınız		ecACDCeb CbAdeBCdeDccDEBbaADC eaBAeEB					

Türkçe	S	D	Y	B%
Sözcükler Arası Anlam İlişkileri	2	2	0	100
Söz Öbeklerinde Anlam	1	0	1	0
Sözcükte Anlam	1	0	1	0
Verilen Sözlere Anlamlı Cümle Oluşturma	1	0	1	0
Parçadaki Cümlelerin İçerik ve Özellikleri	2	2	0	100
Cümleyi Yorumlama ve Açıklama	2	1	1	50
Ad Söylü Sözcükler - Karma	2	0	0	0
KARMA DİL BİLGİSİ	1	0	0	0
Bitişik ve Ayrı Yazılan Kelimeler	2	0	1	0
Noktalama İşaretleri - Karma	1	1	0	100
Noktalı Virgül	1	1	0	100
Paragrafı İkiye Ayırma	1	0	1	0
Paragrafta Anlatım Akışını Bozan Cümle	1	1	0	100
Cümlelerden Paragraf Oluşturma	1	0	1	0
Paragrafta Boş Bırakılan Yerleri Tamamlama	2	2	0	100
Paragrafta Ana Düşünce (Ana Fikir)	5	1	3	20
Paragrafın Yorumlanması	6	4	2	67
Paragrafta Yardımcı Düşünceler	7	3	4	43
Paragrafın Karşılık Olduğu Soruyu Belirleme	1	1	0	100

		Soru	Doğru	Yanlış	Boş	Net	Başarı
Matematik-1		30	7	8	15	5,00	% 17
Geometri		10	0	2	8	-0,50	% 0
TYT Matematik		40	7	10	23	4,50	% 11
Cevap Anahtarı	B	ADBBCEECBCDEDCBBEADAACDEACEBCDCABBCCDDEAD					
Cevaplarınız		AcBd EEdcbad A AC b cd					

Matematik-1	S	D	Y	B%
RASYONEL SAYILAR	1	0	1	0
Üslü ifadeler	1	1	0	100
Köklü ifadeler	1	1	0	100
Ondalık Sayılar	1	1	0	100
Mutlak Değerli Denklemler	1	0	1	0
Aralık Kavramı ve Basit Eşitsizlikler	1	0	0	0
Fonksiyonlarda İşlemler	1	0	1	0
Bölünebilme Kuralları	1	0	1	0
KÜMELER	1	0	1	0
Sayı Basamakları	1	1	0	100
Rutin Olmayan Problemler	5	1	2	20
Önermeler ve Bileşik Önermeler	1	0	0	0
Mutlak Değer Özellikleri	1	0	1	0
VERİ	1	0	0	0
Tek ve Çift Sayılar	1	0	0	0
Birinci Dereceden Bir Bilinmeyenli Denklemler	1	1	0	100
Yaş Problemleri	1	0	0	0
Sayı Problemleri	1	0	0	0
Yüzde, Kar-Zarar Problemleri	1	0	0	0
Hareket Problemleri	1	0	0	0

		Soru	Doğru	Yanlış	Boş	Net	Başarı
Tarih-1		5	3	0	2	3,00	% 60
Coğrafya-1		5	3	1	1	2,75	% 55
Felsefe		5	2	3	0	1,25	% 25
Din Kült. ve Ahl. Bil.		5	3	2	0	2,50	% 50
Felsefe (Seçmeli)		5	0	0	5	0,00	% 0
TYT Sosyal		20	11	6	3	9,50	% 48
Cevap Anahtarı	B	CEDEBEDACEDADBECECABECBAD					
Cevaplarınız		EDE Ea CEcAeBcdeCAB					

Tarih-1	S	D	Y	B%
İlk ve Orta Çağlarda İÇ Asya'daki Türk siyasi teşekküllerinin güç ve yönetim yapısını açıklar.	1	1	0	100
Anadolu'daki ilk Türk siyasi teşekküllerinin birbirleriyle ve çevre devletlerle olan ilişkilerini uzlaşma ve çatışma bağlamında açıklar.	1	0	0	0
Avrupa düşüncesinde meydana gelen değişimleri ve bunların etkilerini analiz eder.	1	1	0	100
Mustafa Kemal'in Birinci Dünya Savaşı'na kadarki eğitim ve askerlik hayatını içinde bulunduğu toplumun siyasi, sosyal ve kültürel durumunu analiz eder.	1	1	0	100
Millî Mücadele sonucunda kazanılan diplomatik başarıları ülkemizin bağımsızlığı açısından değerlendirir.	1	1	0	100
Coğrafya-1	0	0	0	0
Yeryüzündeki farklı iklim tiplerinin özellikleri ve dağılışı hakkında çıkarımlarda bulunur.	1	0	1	0
Bitki toplulukları ve türlerini genel özelliklerine göre sınıflandırır.	1	0	0	0
Bilgileri haritalara aktarmada kullanılan yöntem ve teknikleri açıklar.	1	1	0	100
Afetlerin oluşum nedenlerini ve özelliklerini açıklar.	1	1	0	100
Türkiye'de nüfusun tarihsel seyri sosyal ve ekonomik faktörler açısından değerlendirir.	1	1	0	100
Felsefe	0	0	0	0
Felsefeyi Tanıma	1	1	0	100
Felsefe ile Düşünme	1	0	1	0
Ahlak felsefesinin konusunu ve problemlerini açıklar.	1	1	0	100
FELSEFENİN TEMEL KONULARI VE PROBLEMLERİ	1	0	1	0
Bilim felsefesinin konusunu ve problemlerini açıklar.	1	0	1	0
Din Kült. ve Ahl. Bil.	0	0	0	0
İslam'da ibadet kavramını ve ibadetin kapsamını açıklar.	1	1	0	100
İslam Düşüncesinde İtikadi, Siyasi ve Fikhi Yorumlar	1	1	0	100
Bazı genç şahabillerin öne çıkan özelliklerini örnek alır.	1	0	1	0

		Soru	Doğru	Yanlış	Boş	Net	Başarı
Fizik		7	2	3	2	1,25	% 18
Kimya		7	1	1	5	0,75	% 11
Biyoloji		6	0	0	6	0,00	% 0
TYT Fen		20	3	4	13	2,00	% 10
Cevap Anahtarı	B	ADBBCAADEADBCBBAEDC					
Cevaplarınız		AccB ba D					

Fizik	S	D	Y	B%
Yapışma (adezyon) ve birbirini tutma (kohezyon) olaylarını örneklerle açıklar.	1	0	1	0
Basınç ve basınç kuvveti kavramlarının katı, durgun sıvı ve gazlarda bağlı olduğu değişkenleri açıklar.	1	1	0	100
Renk	1	1	0	100
Sürtünme kuvvetinin bağlı olduğu değişkenleri analiz eder.	1	0	1	0
Elektrik akımı, direnç ve potansiyel farkı arasındaki ilişkiyi analiz eder.	1	0	0	0
İş, Enerji ve Güç	1	0	1	0
Kinîma	1	0	0	0
Kimya	0	0	0	0
Kimyanın Sembolik Dili	1	0	0	0
Atomun Yapısı	1	0	1	0
Güçlü Etkileşimler / Kovalent Bağ	1	0	0	0
Maddenin Fiziksel Hâlleri	1	1	0	100
Kimyasal Hesaplamalar / Sınırlayıcı Bileşen Hesaplamaları	1	0	0	0
Çözünme Süreci	1	0	0	0
Astlar ve Bazılar	1	0	0	0
Biyoloji	0	0	0	0
Eşeyli Üreme	1	0	0	0
Lizozom	1	0	0	0
Enzimler	1	0	0	0
Kan Grupları	1	0	0	0
Hayvanlar	1	0	0	0
Ekosistemde Madde ve Enerji Akışı	1	0	0	0

DİDAKTİK KALEM TYT 1

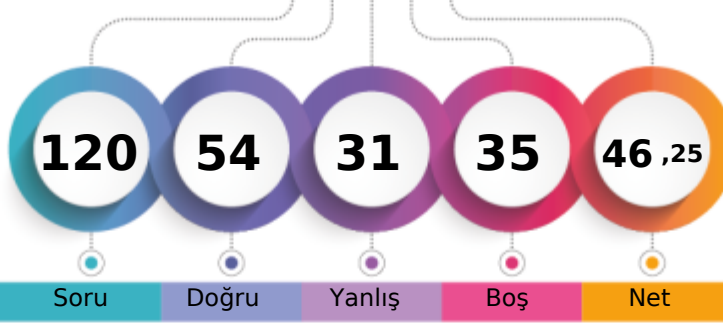

278,805 % 31,55

MANİSA / YUNUSEMRE
KEP AKADEMİ 12.SAYISAL12 - 71968
LARA ÇETİN

1. Öğrenci

Sizin yeriniz
(10407.)

Sonuncu Öğrenci

Soru Doğru Yanlış Boş Net

Şube Kurum İlçe İl Genel

Öğrenci Sıra No 55 183 220 529 10407 % 31,55

Sınava Katılan Öğrenci Sayısı 99 311 434 1876 32984

	Soru	Doğru	Yanlış	Boş	Net	Başarı
TYT Türkçe	40	26	12	2	23,00	% 58
Cevap Anahtarı	A CEBABDCAEEABDADCCEBDADCCCEBBDACCDDADBEEDBAC					
Cevaplarınız	CEebBDCA c dDACDeEBDADeCEaDeeCeADdEBBDc					

	S	D	Y	B%
Türkçe	0	0	0	0
Sözcükler Arası Anlam İlişkileri	2	1	1	50
Söz Öbeklerinde Anlam	1	1	0	100
Sözcükte Anlam	1	0	1	0
Verilen Sözlere Anlamlı Cümle Oluşturma	1	1	0	100
Parçadaki Cümlelerin İçerik ve Özellikleri	2	2	0	100
Cümleyi Yorumlama ve Açıklama	2	2	0	100
Ad Sözcük - Karma	2	0	1	0
KARMA DİL BİLGİSİ	1	0	0	0
Bitişik ve Ayrı Yazılan Kelimeler	2	1	1	50
Noktalama İşaretleri - Karma	1	1	0	100
Noktalı Virgöl	1	1	0	100
Paragrafı İkiye Ayırma	1	1	0	100
Paragrafta Anlatım Akışını Bozan Cümle	1	0	1	0
Cümlelerden Paragraf Oluşturma	1	1	0	100
Paragrafta Boş Bırakılan Yerleri Tamamlama	2	1	1	50
Paragrafta Ana Düşünce (Ana Fikir)	5	3	2	60
Paragrafın Yorumlanması	6	4	2	67
Paragrafta Yardımcı Düşünceler	7	5	2	71
Paragrafın Karşılık Olduğu Soruyu Belirleme	1	1	0	100

	Soru	Doğru	Yanlış	Boş	Net	Başarı
Matematik-1	30	9	5	16	7,75	% 26
Geometri	10	3	1	6	2,75	% 28
TYT Matematik	40	12	6	22	10,50	% 26
Cevap Anahtarı	A DAEBBCBDCCECCEDBABAEDADECACCBEEDBCCADDCADE					
Cevaplarınız	bdEBcb E CE BA A c C BeA E					

	S	D	Y	B%
Matematik-1	0	0	0	0
RASYONEL SAYILAR	1	0	1	0
Üslü ifadeler	1	0	1	0
Köklü ifadeler	1	1	0	100
Ondalık Sayılar	1	1	0	100
Mutlak Değerli Denklemler	1	0	1	0
Aralık Kavramı ve Basit Eşitsizlikler	1	0	1	0
Fonksiyonlarda İşlemler	1	0	0	0
Bölünebilme Kuralları	1	0	0	0
KÜMELER	1	0	0	0
Sayı Basamakları	1	1	0	100
Rutin Olmayan Problemler	5	1	0	20
Önermeler ve Bileşik Önermeler	1	1	0	100
Mutlak Değer Özellikleri	1	1	0	100
VERİ	1	0	0	0
Tek ve Çift Sayılar	1	1	0	100
Birinci Dereceden Bir Bilinmeyenli Denklemler	1	1	0	100
Yaş Problemleri	1	0	0	0
Sayı Problemleri	1	0	0	0
Yüzde, Kar-Zarar Problemleri	1	0	1	0
Hareket Problemleri	1	0	0	0

	Soru	Doğru	Yanlış	Boş	Net	Başarı
Tarih-1	5	4	0	1	4,00	% 80
Coğrafya-1	5	2	1	2	1,75	% 35
Felsefe	5	3	1	1	2,75	% 55
Din Kült. ve Ahl. Bil.	5	2	3	0	1,25	% 25
Felsefe (Seçmeli)	5	0	0	5	0,00	% 0
TYT Sosyal	20	11	5	4	9,75	% 49
Cevap Anahtarı	A ECEBDDAECEADBEDCAEBCBACDE					
Cevaplarınız	E EBDD cCAD EaabEBd					

	S	D	Y	B%
Tarih-1	0	0	0	0
İlk ve Orta Çağlarda İÇ Asya'daki Türk siyasi teşekküllerinin güç ve yönetim yapısını açıklar.	1	1	0	100
Anadolu'daki ilk Türk siyasi teşekküllerinin birbirleriyle ve çevre devletlerle olan ilişkilerini uzlaşma ve çatışma bağlamında açıklar.	1	0	0	0
Avrupa düşüncesinde meydana gelen değişimleri ve bunların etkilerini analiz eder.	1	1	0	100
Mustafa Kemal'in Birinci Dünya Savaşı'na kadarki eğitim ve askerlik hayatını içinde bulunduğu toplumun siyasi, sosyal ve kültürel durumunu analiz eder.	1	1	0	100
Millî Mücadele sonucunda kazanılan diplomatik başarıları ülkemizin bağımsızlığı açısından değerlendirir.	1	1	0	100
Coğrafya-1	0	0	0	0
Yeryüzündeki farklı iklim tiplerinin özellikleri ve dağılışı hakkında çıkarımlarda bulunur.	1	1	0	100
Bitki toplulukları ve türlerini genel özelliklerine göre sınıflandırır.	1	0	0	0
Bilgileri haritalara aktarmada kullanılan yöntem ve teknikleri açıklar.	1	0	0	0
Afetlerin oluşum nedenlerini ve özelliklerini açıklar.	1	0	1	0
Türkiye'de nüfusun tarihsel seyri sosyal ve ekonomik faktörler açısından değerlendirir.	1	1	0	100
Felsefe	0	0	0	0
Felsefeyi Tanıma	1	1	0	100
Felsefe ile Düşünme	1	1	0	100
Ahlak felsefesinin konusunu ve problemlerini açıklar.	1	0	0	0
FELSEFENİN TEMEL KONULARI VE PROBLEMLERİ	1	1	0	100
Bilim felsefesinin konusunu ve problemlerini açıklar.	1	0	1	0
Din Kült. ve Ahl. Bil.	0	0	0	0
İslam'da ibadet kavramını ve ibadetin kapsamını açıklar.	1	0	1	0
İslam Düşüncesinde İtikadi, Siyasi ve Fikhi Yorumlar	1	0	1	0
Bazı genç sahabilere örnek olan özelliklerini örnek alır.	1	1	0	100

	Soru	Doğru	Yanlış	Boş	Net	Başarı
Fizik	7	3	2	2	2,50	% 36
Kimya	7	1	3	3	0,25	% 4
Biyoloji	6	1	3	2	0,25	% 4
TYT Fen	20	5	8	7	3,00	% 15
Cevap Anahtarı	A BBADAACDEADECBBDCAE					
Cevaplarınız	BBca A a ebC ee Cb					

	S	D	Y	B%
Fizik	0	0	0	0
Yapışma (adezyon) ve birbirini tutma (kohezyon) olaylarını örneklerle açıklar.	1	1	0	100
Basınç ve basınç kuvveti kavramlarının katı, durgun sıvı ve gazlarda bağlı olduğu değişkenleri açıklar.	1	1	0	100
Renk	1	0	1	0
Sürtünme kuvvetinin bağlı olduğu değişkenleri analiz eder.	1	0	1	0
Elektrik akımı, direnç ve potansiyel farkı arasındaki ilişkiyi analiz eder.	1	0	0	0
İş, Enerji ve Güç	1	1	0	100
Kinîma	1	0	0	0
Kimya	0	0	0	0
Kimyanın Sembolik Dili	1	0	0	0
Atomun Yapısı	1	0	1	0
Güçlü Etkileşimler / Kovalent Bağ	1	0	0	0
Maddenin Fiziksel Hâlleri	1	0	1	0
Kimyasal Hesaplamalar / Sınırlayıcı Bileşen Hesaplamaları	1	0	1	0
Çözünme Süreci	1	1	0	100
Astiller ve Bazılar	1	0	0	0
Biyoloji	0	0	0	0
Eşeyli Üreme	1	0	1	0
Lizozom	1	0	1	0
Enzimler	1	0	0	0
Kan Grupları	1	1	0	100
Hayvanlar	1	0	1	0
Ekosistemde Madde ve Enerji Akışı	1	0	0	0

DİDAKTİK KALEM TYT 1



174,975

%

91,62

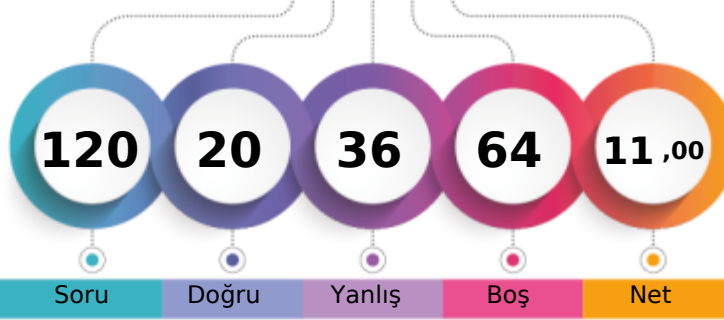
MANİSA / YUNUSEMRE
KEP AKADEMİ 12.SAYISAL12 - 12392
MEHMET ALBAYRAK

1. Öğrenci

Sizin yeriniz
(30220.)

Sonuncu Öğrenci

Soru

Doğru

Yanlış

Boş

Net

Şube

Kurum

İlçe

İl

Genel

Öğrenci Sıra No

96

300

417

1733

30220 % 91,62

Sınava Katılan Öğrenci Sayısı

99

311

434

1876

32984

	Soru	Doğru	Yanlış	Boş	Net	Başarı
TYT Türkçe	40	8	22	10	2,50	% 6
Cevap Anahtarı	A CEBABDCAEEABDADCCEBDADCCBEADCCDADBEBDBAC					
Cevaplarınız	d Acbbb aAa cCD b DdD abeedad bB dDcea					

	S	D	Y	B%
Türkçe	0	0	0	0
Sözcükler Arası Anlam İlişkileri	2	1	0	50
Söz Öbeklerinde Anlam	1	0	1	0
Sözcükte Anlam	1	0	0	0
Verilen Sözlere Anlamlı Cümle Oluşturma	1	0	1	0
Parçadaki Cümlelerin İçerik ve Özellikleri	2	1	1	50
Cümleyi Yorumlama ve Açıklama	2	0	2	0
Ad Söylü Sözcükler - Karma	2	0	1	0
KARMA DİL BİLGİSİ	1	1	0	100
Bitişik ve Ayrı Yazılan Kelimeler	2	0	1	0
Noktalama İşaretleri - Karma	1	0	1	0
Noktalı Virgül	1	1	0	100
Paragrafı İkiye Ayırma	1	1	0	100
Paragrafta Anlatım Akışını Bozan Cümle	1	0	0	0
Cümlelerden Paragraf Oluşturma	1	0	1	0
Paragrafta Boş Bırakılan Yerleri Tamamlama	2	0	1	0
Paragrafta Ana Düşünce (Ana Fikir)	5	1	2	20
Paragrafın Yorumlanması	6	1	4	17
Paragrafta Yardımcı Düşünceler	7	1	5	14
Paragrafın Karşılık Olduğu Soruyu Belirleme	1	0	1	0

	Soru	Doğru	Yanlış	Boş	Net	Başarı
Matematik-1	30	5	1	24	4,75	% 16
Geometri	10	0	1	9	-0,25	% 0
TYT Matematik	40	5	2	33	4,50	% 11
Cevap Anahtarı	A DAEBBCDCECCEDBABAEDADECACCBDEBBCCADDCADE					
Cevaplarınız	EBe A A C d					

	S	D	Y	B%
Matematik-1	0	0	0	0
RASYONEL SAYILAR	1	0	0	0
Üslü İfadeler	1	0	0	0
Köklü İfadeler	1	1	0	100
Ondalık Sayılar	1	1	0	100
Mutlak Değerli Denklemler	1	0	1	0
Aralık Kavramı ve Basit Eşitsizlikler	1	0	0	0
Fonksiyonlarda İşlemler	1	0	0	0
Bölünebilme Kuralları	1	0	0	0
KÜMELER	1	0	0	0
Sayı Basamakları	1	0	0	0
Rutin Olmayan Problemler	5	1	0	20
Önermeler ve Bileşik Önermeler	1	0	0	0
Mutlak Değer Özellikleri	1	0	0	0
VERİ	1	0	0	0
Tek ve Çift Sayılar	1	0	0	0
Birinci Dereceden Bir Bilinmeyenli Denklemler	1	0	0	0
Yaş Problemleri	1	0	0	0
Sayı Problemleri	1	0	0	0
Yüzde, Kar-Zarar Problemleri	1	1	0	100
Hareket Problemleri	1	0	0	0

	Soru	Doğru	Yanlış	Boş	Net	Başarı
Tarih-1	5	2	2	1	1,50	% 30
Coğrafya-1	5	1	3	1	0,25	% 5
Felsefe	5	1	3	1	0,25	% 5
Din Kült. ve Ahl. Bil.	5	0	0	5	0,00	% 0
Felsefe (Seçmeli)	5	0	0	5	0,00	% 0
TYT Sosyal	20	4	8	8	2,00	% 10
Cevap Anahtarı	A ECEBDDAECEADBEDCAEBCBACDE					
Cevaplarınız	E bDd bcEaAedc					

	S	D	Y	B%
Tarih-1	0	0	0	0
İlk ve Orta Çağlarda İÇ Asya'daki Türk siyasi teşekküllerinin güç ve yönetim yapısını açıklar.	1	1	0	100
Anadolu'daki ilk Türk siyasi teşekküllerinin birbirleriyle ve çevre devletlerle olan ilişkilerini uzlaşma ve çatışma bağlamında açıklar.	1	0	0	0
Avrupa düşüncesinde meydana gelen değişimleri ve bunların etkilerini analiz eder.	1	0	1	0
Mustafa Kemal'in Birinci Dünya Savaşı'na kadarki eğitim ve askerlik hayatını içinde bulunduğu toplumun siyasi, sosyal ve kültürel durumunu açıklar.	1	0	1	0
Millî Mücadele sonucunda kazanılan diplomatik başarıları ülkemizin bağımsızlığı açısından değerlendirir.	1	1	0	100
Coğrafya-1	0	0	0	0
Yeryüzündeki farklı iklim tiplerinin özellikleri ve dağılışı hakkında çıkarımlarda bulunur.	1	0	0	0
Bitki toplulukları ve türlerini genel özelliklerine göre sınıflandırır.	1	0	1	0
Bilgileri haritalara aktarmada kullanılan yöntem ve teknikleri açıklar.	1	0	1	0
Afetlerin oluşum nedenlerini ve özelliklerini açıklar.	1	1	0	100
Türkiye'de nüfusun tarihsel seyri sosyal ve ekonomik faktörler açısından değerlendirir.	1	0	1	0
Felsefe	0	0	0	0
Felsefeyi Tanıma	1	1	0	100
Felsefe ile Düşünme	1	0	1	0
Ahlak felsefesinin konusunu ve problemlerini açıklar.	1	0	1	0
FELSEFENİN TEMEL KONULARI VE PROBLEMLERİ	1	0	1	0
Bilim felsefesinin konusunu ve problemlerini açıklar.	1	0	0	0
Din Kült. ve Ahl. Bil.	0	0	0	0
İslam'da ibadet kavramını ve ibadetin kapsamını açıklar.	1	0	0	0
İslam Düşüncesinde İtikadi, Siyasi ve Fikhi Yorumlar	1	0	0	0
Bazı genç sahabilere örnek olan özelliklerini örnek alır.	1	0	0	0

	Soru	Doğru	Yanlış	Boş	Net	Başarı
Fizik	7	2	2	3	1,50	% 21
Kimya	7	1	1	5	0,75	% 11
Biyoloji	6	0	1	5	-0,25	% 0
TYT Fen	20	3	4	13	2,00	% 10
Cevap Anahtarı	A BBADAACDEADECBBDCAE					
Cevaplarınız	BBc b D e e					

	S	D	Y	B%
Fizik	0	0	0	0
Yapışma (adezyon) ve birbirini tutma (kohezyon) olaylarını örneklerle açıklar.	1	1	0	100
Basınç ve basınç kuvveti kavramlarının katı, durgun sıvı ve gazlarda bağlı olduğu değişkenleri açıklar.	1	1	0	100
Renk	1	0	1	0
Sürtünme kuvvetinin bağlı olduğu değişkenleri analiz eder.	1	0	0	0
Elektrik akımı, direnç ve potansiyel farkı arasındaki ilişkiyi analiz eder.	1	0	0	0
İş, Enerji ve Güç	1	0	1	0
Kinîma	1	0	0	0
Kimya	0	0	0	0
Kimyanın Sembolik Dili	1	1	0	100
Atomun Yapısı	1	0	0	0
Güçlü Etkileşimler / Kovalent Bağ	1	0	0	0
Maddenin Fiziksel Hâlleri	1	0	1	0
Kimyasal Hesaplamalar / Sınırlayıcı Bileşen Hesaplamaları	1	0	0	0
Çözünme Süreci	1	0	0	0
Asitler ve Bazlar	1	0	0	0
Biyoloji	0	0	0	0
Eşeyli Üreme	1	0	0	0
Lizozom	1	0	0	0
Enzimler	1	0	1	0
Kan Grupları	1	0	0	0
Hayvanlar	1	0	0	0
Ekosistemde Madde ve Enerji Akışı	1	0	0	0

DİDAKTİK KALEM TYT 1

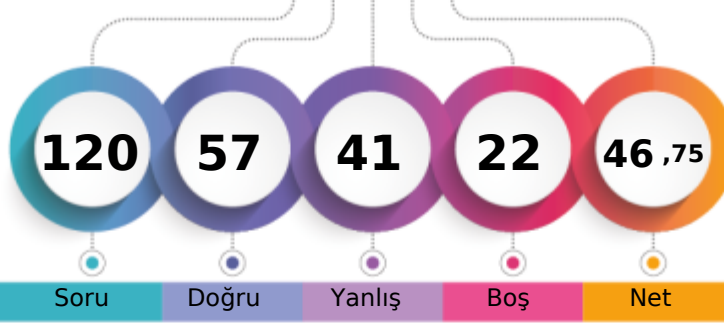

281,320 % 30,30

MANİSA / YUNUSEMRE
KEP AKADEMİ 12.SAYISAL12 - 12168
MELİH EREN KURŞUN

1. Öğrenci

Sizin yeriniz
(9994.)

Sonuncu Öğrenci

Soru Doğru Yanlış Boş Net

Şube Kurum İlçe İl Genel

Öğrenci Sıra No 53 175 210 510 9994 % 30,30

Sınava Katılan Öğrenci Sayısı 99 311 434 1876 32984

	Soru	Doğru	Yanlış	Boş	Net	Başarı
TYT Türkçe	40	20	18	2	15,50	% 39
Cevap Anahtarı	B BEACDCBAEEBACDAEDBCACDDAEBCCADCDDBACEB					
Cevaplarınız	abdeDCBab a CDdaBedeDcADEBdCADCDBccddEB					

	S	D	Y	B%
Türkçe	0	0	0	0
Sözcükler Arası Anlam İlişkileri	2	0	2	0
Söz Öbeklerinde Anlam	1	0	1	0
Sözcükte Anlam	1	0	1	0
Verilen Sözlere Anlamlı Cümle Oluşturma	1	1	0	100
Parçadaki Cümlelerin İçerik ve Özellikleri	2	2	0	100
Cümleyi Yorumlama ve Açıklama	2	2	0	100
Ad Söylü Sözcükler - Karma	2	0	1	0
KARMA DİL BİLGİSİ	1	0	0	0
Bitişik ve Ayrı Yazılan Kelimeler	2	1	1	50
Noktalama İşaretleri - Karma	1	0	1	0
Noktalı Virgöl	1	1	0	100
Paragrafı İkiye Ayırma	1	0	1	0
Paragrafta Anlatım Akışını Bozan Cümle	1	0	1	0
Cümlelerden Paragraf Oluşturma	1	0	1	0
Paragrafta Boş Bırakılan Yerleri Tamamlama	2	2	0	100
Paragrafta Ana Düşünce (Ana Fikir)	5	4	1	80
Paragrafın Yorumlanması	6	3	3	50
Paragrafta Yardımcı Düşünceler	7	3	4	43
Paragrafın Karşılık Olduğu Soruyu Belirleme	1	1	0	100

	Soru	Doğru	Yanlış	Boş	Net	Başarı
Matematik-1	30	16	6	8	14,50	% 48
Geometri	10	3	1	6	2,75	% 28
TYT Matematik	40	19	7	14	17,25	% 43
Cevap Anahtarı	B ADBBCEECBCDEDCBBEADAACDEACEBCBACBCDDEAD					
Cevaplarınız	AcBcCEd B EDCBBEAa ACD b Cd A c DE					

	S	D	Y	B%
Matematik-1	0	0	0	0
RASYONEL SAYILAR	1	0	1	0
Üslü ifadeler	1	1	0	100
Köklü ifadeler	1	1	0	100
Ondalık Sayılar	1	1	0	100
Mutlak Değerli Denklemler	1	0	1	0
Aralık Kavramı ve Basit Eşitsizlikler	1	1	0	100
Fonksiyonlarda İşlemler	1	1	0	100
Bölünebilme Kuralları	1	0	0	0
KÜMELER	1	0	0	0
Sayı Basamakları	1	0	1	0
Rutin Olmayan Problemler	5	2	2	40
Önermeler ve Bileşik Önermeler	1	1	0	100
Mutlak Değer Özellikleri	1	1	0	100
VERİ	1	1	0	100
Tek ve Çift Sayılar	1	1	0	100
Birinci Dereceden Bir Bilinmeyenli Denklemler	1	1	0	100
Yaş Problemleri	1	1	0	100
Sayı Problemleri	1	1	0	100
Yüzde, Kar-Zarar Problemleri	1	0	0	0
Hareket Problemleri	1	0	0	0

	Soru	Doğru	Yanlış	Boş	Net	Başarı
Tarih-1	5	5	0	0	5,00	% 100
Coğrafya-1	5	1	3	1	0,25	% 5
Felsefe	5	3	2	0	2,50	% 50
Din Kült. ve Ahl. Bil.	5	3	2	0	2,50	% 50
Felsefe (Seçmeli)	5	0	0	5	0,00	% 0
TYT Sosyal	20	12	7	1	10,25	% 51
Cevap Anahtarı	B CEDEBEDACEDADBECECABECBAD					
Cevaplarınız	CEDEBEB bcbADBdEdaAB					

	S	D	Y	B%
Tarih-1	0	0	0	0
İlk ve Orta Çağlarda İÇ Asya'daki Türk siyasi teşekküllerinin güç ve yönetim yapısını açıklar.	1	1	0	100
Anadolu'daki ilk Türk siyasi teşekküllerinin birbirleriyle ve çevre devletlerle olan ilişkilerini uzlaşma ve çatışma bağlamında açıklar.	1	1	0	100
Avrupa düşüncesinde meydana gelen değişimleri ve bunların etkilerini analiz eder.	1	1	0	100
Mustafa Kemal'in Birinci Dünya Savaşı'na kadarki eğitim ve askerlik hayatını içinde bulunduğu toplumun siyasi, sosyal ve kültürel durumunu analiz eder.	1	1	0	100
Millî Mücadele sonucunda kazanılan diplomatik başarıları ülkemizin bağımsızlığı açısından değerlendirir.	1	1	0	100
Coğrafya-1	0	0	0	0
Yeryüzündeki farklı iklim tiplerinin özellikleri ve dağılışı hakkında çıkarımlarda bulunur.	1	0	1	0
Bitki toplulukları ve türlerini genel özelliklerine göre sınıflandırır.	1	0	0	0
Bilgileri haritalara aktarmada kullanılan yöntem ve teknikleri açıklar.	1	1	0	100
Afetlerin oluşum nedenlerini ve özelliklerini açıklar.	1	0	1	0
Türkiye'de nüfusun tarihsel seyri sosyal ve ekonomik faktörler açısından değerlendirir.	1	0	1	0
Felsefe	0	0	0	0
Felsefeyi Tanıma	1	1	0	100
Felsefe ile Düşünme	1	1	0	100
Ahlak felsefesinin konusunu ve problemlerini açıklar.	1	1	0	100
FELSEFENİN TEMEL KONULARI VE PROBLEMLERİ	1	0	1	0
Bilim felsefesinin konusunu ve problemlerini açıklar.	1	0	1	0
Din Kült. ve Ahl. Bil.	0	0	0	0
İslam'da ibadet kavramını ve ibadetin kapsamını açıklar.	1	0	1	0
İslam Düşüncesinde İtikadi, Siyasi ve Fikhi Yorumlar	1	1	0	100
Bazı genç sahabilere örnek olan özelliklerini örnek alır.	1	1	0	100

	Soru	Doğru	Yanlış	Boş	Net	Başarı
Fizik	7	4	2	1	3,50	% 50
Kimya	7	1	4	2	0,00	% 0
Biyoloji	6	1	3	2	0,25	% 4
TYT Fen	20	6	9	5	3,75	% 19
Cevap Anahtarı	B ADBBCCAEEADBCBBAEDC					
Cevaplarınız	dDBBa AEc bb d eAb e					

	S	D	Y	B%
Fizik	0	0	0	0
Yapışma (adezyon) ve birbirini tutma (kohezyon) olaylarını örneklerle açıklar.	1	1	0	100
Basınç ve basınç kuvveti kavramlarının katı, durgun sıvı ve gazlarda bağlı olduğu değişkenleri açıklar.	1	1	0	100
Renk	1	0	1	0
Sürtünme kuvvetinin bağlı olduğu değişkenleri analiz eder.	1	1	0	100
Elektrik akımı, direnç ve potansiyel farkı arasındaki ilişkiyi analiz eder.	1	0	0	0
İş, Enerji ve Güç	1	1	0	100
Kinîma	1	0	1	0
Kimya	0	0	0	0
Kimyanın Sembolik Dili	1	0	1	0
Atomun Yapısı	1	1	0	100
Güçlü Etkileşimler / Kovalent Bağ	1	0	1	0
Maddenin Fiziksel Hâlleri	1	0	1	0
Kimyasal Hesaplamalar / Sınırlayıcı Bileşen Hesaplamaları	1	0	0	0
Çözüm Süreci	1	0	1	0
Astirler ve Bazılar	1	0	0	0
Biyoloji	0	0	0	0
Eşeyli Üreme	1	0	1	0
Lizozom	1	0	0	0
Enzimler	1	0	0	0
Kan Grupları	1	0	1	0
Hayvanlar	1	1	0	100
Ekosistemde Madde ve Enerji Akışı	1	0	1	0

DİDAKTİK KALEM TYT 1



361,943

5,05

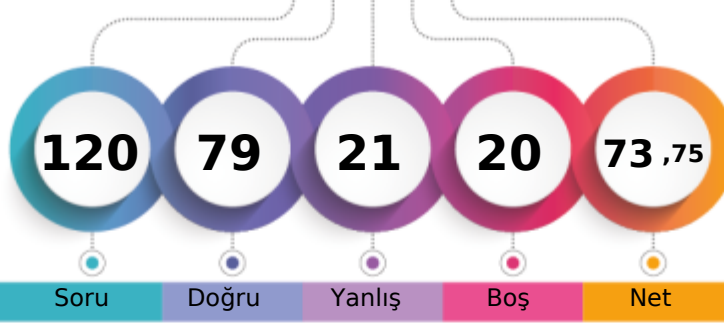
MANİSA / YUNUSEMRE
KEP AKADEMİ 12.SAYISAL12 - 12383
MERT AKALIN

1. Öğrenci

Sizin yeriniz
(1666.)

Sonuncu Öğrenci

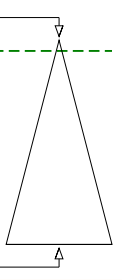

Şube	Kurum	İlçe	İl	Genel
Öğrenci Sıra No	7	44	52	115
Sınava Katılan Öğrenci Sayısı	99	311	434	1876
				1666 % 5,05
				32984

	Soru	Doğru	Yanlış	Boş	Net	Başarı
TYT Türkçe	40	27	7	6	25,25	% 63
Cevap Anahtarı	A	CEBABDCAEEABDADCDEBDADCCDEBBDACDADBEBDBAC				
Cevaplarınız	C	eABcCA E DACDCEBDdDa EdDaecDA cEBDBAC				

	S	D	Y	B%
Türkçe	0	0	0	0
Sözcükler Arası Anlam İlişkileri	2	2	0	100
Söz Öbeklerinde Anlam	1	0	0	0
Sözcükte Anlam	1	0	1	0
Verilen Sözlere Anlamlı Cümle Oluşturma	1	1	0	100
Parçadaki Cümlelerin İçerik ve Özellikleri	2	1	1	50
Cümleyi Yorumlama ve Açıklama	2	2	0	100
Ad Söylü Sözcükler - Karma	2	1	0	50
KARMA DİL BİLGİSİ	1	0	0	0
Bitişik ve Ayrı Yazılan Kelimeler	2	1	0	50
Noktalama İşaretleri - Karma	1	1	0	100
Noktalı Virgül	1	1	0	100
Paragrafı İkiye Ayırma	1	1	0	100
Paragrafta Anlatım Akışını Bozan Cümle	1	1	0	100
Cümlelerden Paragraf Oluşturma	1	1	0	100
Paragrafta Boş Bırakılan Yerleri Tamamlama	2	1	1	50
Paragrafta Ana Düşünce (Ana Fikir)	5	3	2	60
Paragrafın Yorumlanması	6	4	2	67
Paragrafta Yardımcı Düşünceler	7	5	0	71
Paragrafın Karşılık Olduğu Soruyu Belirleme	1	1	0	100

	Soru	Doğru	Yanlış	Boş	Net	Başarı
Matematik-1	30	15	5	10	13,75	% 46
Geometri	10	4	2	4	3,50	% 35
TYT Matematik	40	19	7	14	17,25	% 43
Cevap Anahtarı	A	DAEBBCDCECCEDBBADEADEACCCBDEBBACDDCADE				
Cevaplarınız		DAE BCB Ea E BABd DEC Cb cdBBdAeD				

	S	D	Y	B%
Matematik-1	0	0	0	0
RASYONEL SAYILAR	1	1	0	100
Üslü ifadeler	1	1	0	100
Köklü ifadeler	1	1	0	100
Ondalık Sayılar	1	0	0	0
Mutlak Değerli Denklemler	1	1	0	100
Aralık Kavramı ve Basit Eşitsizlikler	1	1	0	100
Fonksiyonlarda İşlemler	1	1	0	100
Bölünebilme Kuralları	1	0	0	0
KÜMELER	1	0	0	0
Sayı Basamakları	1	1	0	100
Rutin Olmayan Problemler	5	1	2	20
Önermeler ve Bileşik Önermeler	1	0	0	0
Mutlak Değer Özellikleri	1	1	0	100
VERİ	1	0	0	0
Tek ve Çift Sayılar	1	1	0	100
Birinci Dereceden Bir Bilinmeyenli Denklemler	1	1	0	100
Yaş Problemleri	1	1	0	100
Sayı Problemleri	1	0	1	0
Yüzde, Kar-Zarar Problemleri	1	0	0	0
Hareket Problemleri	1	1	0	100

	Soru	Doğru	Yanlış	Boş	Net	Başarı
Tarih-1	5	5	0	0	5,00	% 100
Coğrafya-1	5	5	0	0	5,00	% 100
Felsefe	5	5	0	0	5,00	% 100
Din Kült. ve Ahl. Bil.	5	4	1	0	3,75	% 75
Felsefe (Seçmeli)	5	0	0	5	0,00	% 0
TYT Sosyal	20	19	1	0	18,75	% 94
Cevap Anahtarı	A	ECEBDDAECEADBEDCAEBCBACDE				
Cevaplarınız		ECEBDDAECEADBEDCAcBC				

	S	D	Y	B%
Tarih-1	0	0	0	0
İlk ve Orta Çağlarda İÇ Asya'daki Türk siyasi teşekküllerinin güç ve yönetim yapısını açıklar.	1	1	0	100
Anadolu'daki ilk Türk siyasi teşekküllerinin birbirleriyle ve çevre devletlerle olan ilişkilerini uzlaşma ve çatışma bağlamında açıklar.	1	1	0	100
Avrupa düşüncesinde meydana gelen değişimleri ve bunların etkilerini analiz eder.	1	1	0	100
Mustafa Kemal'in Birinci Dünya Savaşı'na kadarki eğitim ve askerlik hayatını içinde bulunduğu toplumun siyasi, sosyal ve kültürel durumunu analiz eder.	1	1	0	100
Millî Mücadele sonucunda kazanılan diplomatik başarıları ülkemizin bağımsızlığı açısından değerlendirir.	1	1	0	100
Coğrafya-1	0	0	0	0
Yeryüzündeki farklı iklim tiplerinin özellikleri ve dağılımı hakkında çıkarımlarda bulunur.	1	1	0	100
Bitki toplulukları ve türlerini genel özelliklerine göre sınıflandırır.	1	1	0	100
Bilgileri haritalara aktarmada kullanılan yöntem ve teknikleri açıklar.	1	1	0	100
Afetlerin oluşum nedenlerini ve özelliklerini açıklar.	1	1	0	100
Türkiye'de nüfusun tarihsel seyri sosyal ve ekonomik faktörler açısından değerlendirir.	1	1	0	100
Felsefe	0	0	0	0
Felsefeyi Tanıma	1	1	0	100
Felsefe ile Düşünme	1	1	0	100
Ahlak felsefesinin konusunu ve problemlerini açıklar.	1	1	0	100
FELSEFENİN TEMEL KONULARI VE PROBLEMLERİ	1	1	0	100
Bilim felsefesinin konusunu ve problemlerini açıklar.	1	1	0	100
Din Kült. ve Ahl. Bil.	0	0	0	0
İslam'da ibadet kavramını ve ibadetin kapsamını açıklar.	1	1	0	100
İslam Düşüncesinde İtikadi, Siyasi ve Fikhi Yorumlar	1	1	0	100
Bazı genç sahabilere örnek olan özelliklerini örnek alır.	1	0	1	0

	Soru	Doğru	Yanlış	Boş	Net	Başarı
Fizik	7	4	3	0	3,25	% 46
Kimya	7	5	2	0	4,50	% 64
Biyoloji	6	5	1	0	4,75	% 79
TYT Fen	20	14	6	0	12,50	% 63
Cevap Anahtarı	A	BBADAACDEADECBBDCAE				
Cevaplarınız		eaADAAEdcAdCbBBDDCbE				

	S	D	Y	B%
Fizik	0	0	0	0
Yapışma (adezyon) ve birbirini tutma (kohezyon) olaylarını örneklerle açıklar.	1	0	1	0
Basınç ve basınç kuvveti kavramlarının katı, durgun sıvı ve gazlarda bağlı olduğu değişkenleri açıklar.	1	0	1	0
Renk	1	1	0	100
Sürtünme kuvvetinin bağlı olduğu değişkenleri analiz eder.	1	1	0	100
Elektrik akımı, direnç ve potansiyel farkı arasındaki ilişkiyi analiz eder.	1	1	0	100
İş, Enerji ve Güç	1	1	0	100
Kinîma	1	0	1	0
Kimya	0	0	0	0
Kimyanın Sembolik Dili	1	1	0	100
Atomun Yapısı	1	0	1	0
Güçlü Etkileşimler / Kovalent Bağ	1	1	0	100
Maddenin Fiziksel Hâlleri	1	1	0	100
Kimyasal Hesaplamalar / Sınırlayıcı Bileşen Hesaplamaları	1	0	1	0
Çözünme Süreci	1	1	0	100
Astiller ve Bazılar	1	1	0	100
Biyoloji	0	0	0	0
Eşeyli Üreme	1	1	0	100
Lizozom	1	1	0	100
Enzimler	1	1	0	100
Kan Grupları	1	1	0	100
Hayvanlar	1	0	1	0
Ekosistemde Madde ve Enerji Akışı	1	1	0	100

DİDAKTİK KALEM TYT 1

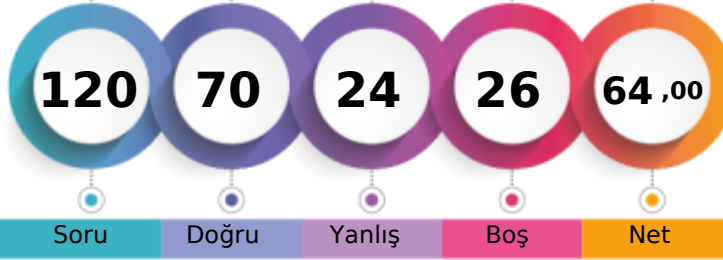

331,443 % 11,34

MANİSA / YUNUSEMRE
KEP AKADEMİ 12.SAYISAL12 - 12282
MERYEM ÇİÇEK

1. Öğrenci

Sizin yeriniz
(3742.)

Sonuncu Öğrenci

Soru Doğru Yanlış Boş Net

Şube Kurum İlçe İl Genel

Öğrenci Sıra No 21 90 106 223 3742 % 11,34

Sınava Katılan Öğrenci Sayısı 99 311 434 1876 32984

	Soru	Doğru	Yanlış	Boş	Net	Başarı
TYT Türkçe	40	33	5	2	31,75	% 79
Cevap Anahtarı	A CEBABDCAEEABDADCCEBDADCCCEBDACCADBEBDBAC					
Cevaplarınız	CEeA DCAEEABDAC CEBDdedCEBDACCeADBEBDBAC					

	S	D	Y	B%
Türkçe	0	0	0	0
Sözcükler Arası Anlam İlişkileri	2	2	0	100
Söz Öbeklerinde Anlam	1	1	0	100
Sözcükte Anlam	1	0	1	0
Verilen Sözlere Anlamlı Cümle Oluşturma	1	0	0	0
Parçadaki Cümlelerin İçerik ve Özellikleri	2	2	0	100
Cümleyi Yorumlama ve Açıklama	2	2	0	100
Ad Söylü Sözcükler - Karma	2	2	0	100
KARMA DİL BİLGİSİ	1	1	0	100
Bitişik ve Ayrı Yazılan Kelimeler	2	2	0	100
Noktalama İşaretleri - Karma	1	1	0	100
Noktalı Virgül	1	1	0	100
Paragrafı İkiye Ayırma	1	0	0	0
Paragrafta Anlatım Akışını Bozan Cümle	1	1	0	100
Cümlelerden Paragraf Oluşturma	1	1	0	100
Paragrafta Boş Bırakılan Yerleri Tamamlama	2	2	0	100
Paragrafta Ana Düşünce (Ana Fikir)	5	3	2	60
Paragrafın Yorumlanması	6	4	2	67
Paragrafta Yardımcı Düşünceler	7	7	0	100
Paragrafın Karşılık Olduğu Soruyu Belirleme	1	1	0	100

	Soru	Doğru	Yanlış	Boş	Net	Başarı
Matematik-1	30	12	9	9	9,75	% 33
Geometri	10	0	0	10	0,00	% 0
TYT Matematik	40	12	9	19	9,75	% 24
Cevap Anahtarı	A DAEBBCBDCCECCEDBABAEDADECACCBDEBCCADDCADE					
Cevaplarınız	bAEcebcD EeCaDBAB A D a C c					

	S	D	Y	B%
Matematik-1	0	0	0	0
RASYONEL SAYILAR	1	0	1	0
Üslü ifadeler	1	1	0	100
Köklü ifadeler	1	1	0	100
Ondalık Sayılar	1	0	1	0
Mutlak Değerli Denklemler	1	0	1	0
Aralık Kavramı ve Basit Eşitsizlikler	1	0	1	0
Fonksiyonlarda İşlemler	1	0	1	0
Bölünebilme Kuralları	1	1	0	100
KÜMELER	1	0	0	0
Sayı Basamakları	1	1	0	100
Rutin Olmayan Problemler	5	2	1	40
Önermeler ve Bileşik Önermeler	1	1	0	100
Mutlak Değer Özellikleri	1	0	1	0
VERİ	1	1	0	100
Tek ve Çift Sayılar	1	1	0	100
Birinci Dereceden Bir Bilinmeyenli Denklemler	1	1	0	100
Yaş Problemleri	1	1	0	100
Sayı Problemleri	1	0	0	0
Yüzde, Kar-Zarar Problemleri	1	0	0	0
Hareket Problemleri	1	0	0	0

	Soru	Doğru	Yanlış	Boş	Net	Başarı
Tarih-1	5	4	0	1	4,00	% 80
Coğrafya-1	5	3	2	0	2,50	% 50
Felsefe	5	5	0	0	5,00	% 100
Din Kült. ve Ahl. Bil.	5	4	1	0	3,75	% 75
Felsefe (Seçmeli)	5	0	0	5	0,00	% 0
TYT Sosyal	20	16	3	1	15,25	% 76
Cevap Anahtarı	A ECEBDDAECEADBEDCAEBCBACDE					
Cevaplarınız	ECEB eBECEADBEDCAEBd					

	S	D	Y	B%
Tarih-1	0	0	0	0
İlk ve Orta Çağlarda İÇ Asya'daki Türk siyasi teşekküllerinin güç ve yönetim yapısını açıklar.	1	1	0	100
Anadolu'daki ilk Türk siyasi teşekküllerinin birbirleriyle ve çevre devletlerle olan ilişkilerini uzlaşma ve çatışma bağlamında açıklar.	1	1	0	100
Avrupa düşüncesinde meydana gelen değişimleri ve bunların etkilerini analiz eder.	1	1	0	100
Mustafa Kemal'in Birinci Dünya Savaşı'na kadarki eğitim ve askerlik hayatını içinde bulunduğu toplumun siyasi, sosyal ve kültürel durumunu analiz eder.	1	1	0	100
Millî Mücadele sonucunda kazanılan diplomatik başarıları ülkemizin bağımsızlığı açısından değerlendirir.	1	0	0	0
Coğrafya-1	0	0	0	0
Yeryüzündeki farklı iklim tiplerinin özellikleri ve dağılışı hakkında çıkarımlarda bulunur.	1	0	1	0
Bitki toplulukları ve türlerini genel özelliklerine göre sınıflandırır.	1	0	1	0
Bilgileri haritalara aktarmada kullanılan yöntem ve teknikleri açıklar.	1	1	0	100
Afetlerin oluşum nedenlerini ve özelliklerini açıklar.	1	1	0	100
Türkiye'de nüfusun tarihsel seyri sosyal ve ekonomik faktörler açısından değerlendirir.	1	1	0	100
Felsefe	0	0	0	0
Felsefeyi Tanıma	1	1	0	100
Felsefe ile Düşünme	1	1	0	100
Ahlak felsefesinin konusunu ve problemlerini açıklar.	1	1	0	100
FELSEFENİN TEMEL KONULARI VE PROBLEMLERİ	1	1	0	100
Bilim felsefesinin konusunu ve problemlerini açıklar.	1	1	0	100
Din Kült. ve Ahl. Bil.	0	0	0	0
İslam'da ibadet kavramını ve ibadetin kapsamını açıklar.	1	1	0	100
İslam Düşüncesinde İtikadi, Siyasi ve Fikhi Yorumlar	1	1	0	100
Bazı genç sahabilere örnek olan özelliklerini örnek alır.	1	1	0	100

	Soru	Doğru	Yanlış	Boş	Net	Başarı
Fizik	7	4	3	0	3,25	% 46
Kimya	7	4	2	1	3,50	% 50
Biyoloji	6	1	2	3	0,50	% 8
TYT Fen	20	9	7	4	7,25	% 36
Cevap Anahtarı	A BBADAACDEADECBBDCAE					
Cevaplarınız	eBACAbCDEAD ec a Ce					

	S	D	Y	B%
Fizik	0	0	0	0
Yapışma (adezyon) ve birbirini tutma (kohezyon) olaylarını örneklerle açıklar.	1	0	1	0
Basınç ve basınç kuvveti kavramlarının katı, durgun sıvı ve gazlarda bağlı olduğu değişkenleri açıklar.	1	1	0	100
Renk	1	1	0	100
Sürtünme kuvvetinin bağlı olduğu değişkenleri analiz eder.	1	0	1	0
Elektrik akımı, direnç ve potansiyel farkı arasındaki ilişkiyi analiz eder.	1	1	0	100
İş, Enerji ve Güç	1	0	1	0
Kinîma	1	1	0	100
Kimya	0	0	0	0
Kimyanın Sembolik Dili	1	1	0	100
Atomun Yapısı	1	1	0	100
Güçlü Etkileşimler / Kovalent Bağ	1	1	0	100
Maddenin Fiziksel Hâlleri	1	1	0	100
Kimyasal Hesaplamalar / Sınırlayıcı Bileşen Hesaplamaları	1	0	0	0
Çözünme Süreci	1	0	1	0
Astifer ve Bazılar	1	0	1	0
Biyoloji	0	0	0	0
Eşeyli Üreme	1	0	0	0
Lizozom	1	0	1	0
Enzimler	1	0	0	0
Kan Grupları	1	1	0	100
Hayvanlar	1	0	1	0
Ekosistemde Madde ve Enerji Akışı	1	0	0	0

DİDAKTİK KALEM TYT 1

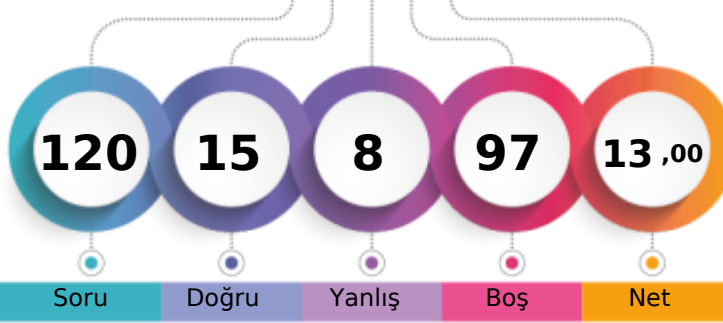

179,960 % 89,97

MANİSA / YUNUSEMRE
KEP AKADEMİ 12.SAYISAL12 - 12198
METE ŞEN

1. Öğrenci

Sizin yeriniz
(29677.)

Sonuncu Öğrenci

Soru

Doğru

Yanlış

Boş

Net

Şube

Kurum

İlçe

İl

Genel

Öğrenci Sıra No

93

294

409

1692

29677 % 89,97

Sınava Katılan Öğrenci Sayısı

99

311

434

1876

32984

		Soru	Doğru	Yanlış	Boş	Net	Başarı
TYT Türkçe		40	12	8	20	10,00	% 25
Cevap Anahtarı	A	CEBABDCAEEABDADCCEBDADCCBEBCDADDBEBDBAC					
Cevaplarınız		CbeAaDaAEdeBDACDbdBD					

	S	D	Y	B%
Türkçe	0	0	0	0
Sözcükler Arası Anlam İlişkileri	2	2	0	100
Söz Öbeklerinde Anlam	1	0	1	0
Sözcükte Anlam	1	0	1	0
Verilen Sözlere Anlamlı Cümle Oluşturma	1	0	1	0
Parçadaki Cümlelerin İçerik ve Özellikleri	2	2	0	100
Cümleyi Yorumlama ve Açıklama	2	1	1	50
Ad Söylü Sözcükler - Karma	2	1	1	50
KARMA DİL BİLGİSİ	1	0	1	0
Bitişik ve Ayrı Yazılan Kelimeler	2	2	0	100
Noktalamaya İşaretleri - Karma	1	1	0	100
Noktalı Virgül	1	1	0	100
Paragrafı İkiye Ayırma	1	1	0	100
Paragrafta Anlatım Akışını Bozan Cümle	1	0	1	0
Cümlelerden Paragraf Oluşturma	1	0	1	0
Paragrafta Boş Bırakılan Yerleri Tamamlama	2	1	0	50
Paragrafta Ana Düşünce (Ana Fikir)	5	0	0	0
Paragrafın Yorumlanması	6	0	0	0
Paragrafta Yardımcı Düşünceler	7	0	0	0
Paragrafın Karşılık Olduğu Soruyu Belirleme	1	0	0	0

		Soru	Doğru	Yanlış	Boş	Net	Başarı
TYT Matematik		40	0	0	40	0,00	% 0
Cevap Anahtarı	A	DAEBBCBDCECCEDBABAEDADECACCBDEBBACDDCADE					
Cevaplarınız							

	S	D	Y	B%
Matematik-1	0	0	0	0
RASYONEL SAYILAR	1	0	0	0
Üslü İfadeler	1	0	0	0
Kökü İfadeler	1	0	0	0
Ondalık Sayılar	1	0	0	0
Mutlak Değerli Denklemler	1	0	0	0
Aralık Kavramı ve Basit Eşitsizlikler	1	0	0	0
Fonksiyonlarda İşlemler	1	0	0	0
Bölünebilme Kuralları	1	0	0	0
KÜMELER	1	0	0	0
Sayı Basamakları	1	0	0	0
Rutin Olmayan Problemler	5	0	0	0
Önermeler ve Bileşik Önermeler	1	0	0	0
Mutlak Değer Özellikleri	1	0	0	0
VERİ	1	0	0	0
Tek ve Çift Sayılar	1	0	0	0
Birinci Dereceden Bir Bilinmeyenli Denklemler	1	0	0	0
Yaş Problemleri	1	0	0	0
Sayı Problemleri	1	0	0	0
Yüzde, Kar-Zarar Problemleri	1	0	0	0
Hareket Problemleri	1	0	0	0
Oran ve Orantı	2	0	0	0
Grafik Problemleri	2	0	0	0
Permütasyon	1	0	0	0
OLASILIK	1	0	0	0

		Soru	Doğru	Yanlış	Boş	Net	Başarı
Tarih-1		5	0	0	5	0,00	% 0
Coğrafya-1		5	1	0	4	1,00	% 20
Felsefe		5	0	0	5	0,00	% 0
Din Kült. ve Ahl. Bil.		5	2	0	3	2,00	% 40
Felsefe (Seçmeli)		5	0	0	5	0,00	% 0
TYT Sosyal		20	3	0	17	3,00	% 15
Cevap Anahtarı	A	ECEBDDAECEADBEDCAEBCBACDE					
Cevaplarınız		D BC					

	S	D	Y	B%
Tarih-1	0	0	0	0
İlk ve Orta Çağlarda İÇ Asya'daki Türk siyasi teşekküllerinin güç ve yönetim yapısını açıklar.	1	0	0	0
Anadolu'daki ilk Türk siyasi teşekküllerinin birbirleriyle ve çevre devletlerle olan ilişkilerini uzlaşma ve çatışma bağlamında açıklar.	1	0	0	0
Avrupa düşüncesinde meydana gelen değişimleri ve bunların etkilerini analiz eder.	1	0	0	0
Mustafa Kemal'in Birinci Dünya Savaşı'na kadarki eğitim ve askerlik hayatını içinde bulunduğu toplumun siyasi, sosyal ve Millî Mücadele sonucunda kazanılan diplomatik başarıları ülkemizin bağımsızlığı açısından değerlendirir.	1	0	0	0
Coğrafya-1	0	0	0	0
Yeryüzündeki farklı iklim tiplerinin özellikleri ve dağılışı hakkında çıkarımlarda bulunur.	1	1	0	100
Bitki toplulukları ve türlerini genel özelliklerine göre sınıflandırır.	1	0	0	0
Bilgileri haritalara aktarmada kullanılan yöntem ve teknikleri açıklar.	1	0	0	0
Afetlerin oluşum nedenlerini ve özelliklerini açıklar.	1	0	0	0
Türkiye'de nüfusun tarihsel seyrini sosyal ve ekonomik faktörler açısından değerlendirir.	1	0	0	0
Felsefe	0	0	0	0
Felsefeyi Tanıma	1	0	0	0
Felsefe ile Düşünme	1	0	0	0
Ahlak felsefesinin konusunu ve problemlerini açıklar.	1	0	0	0
FELSEFENİN TEMEL KONULARI VE PROBLEMLERİ	1	0	0	0
Bilim felsefesinin konusunu ve problemlerini açıklar.	1	0	0	0
Din Kült. ve Ahl. Bil.	0	0	0	0
İslam'da ibadet kavramını ve ibadetin kapsamını açıklar.	1	0	0	0
İslam Düşüncesinde İtikadi, Siyasi ve Fikhi Yorumlar	1	0	0	0
Bazı genç sahabilere örnek olan özelliklerini örnek alır.	1	0	0	0

		Soru	Doğru	Yanlış	Boş	Net	Başarı
TYT Fen		20	0	0	20	0,00	% 0
Cevap Anahtarı	A	BBADAACDEADECBBDCAE					
Cevaplarınız							

	S	D	Y	B%
Fizik	0	0	0	0
Yapışma (adezyon) ve birbirini tutma (kohezyon) olaylarını örneklerle açıklar.	1	0	0	0
Basınç ve basınç kuvveti kavramlarının katı, durgun sıvı ve gazlarda bağlı olduğu değişkenleri açıklar.	1	0	0	0
Renk	1	0	0	0
Sürtünme kuvvetinin bağlı olduğu değişkenleri analiz eder.	1	0	0	0
Elektrik akımı, direnç ve potansiyel farkı arasındaki ilişkileri analiz eder.	1	0	0	0
İş, Enerji ve Güç	1	0	0	0
Kırılma	1	0	0	0
Kimya	0	0	0	0
Kimyanın Sembolik Dili	1	0	0	0
Atomun Yapısı	1	0	0	0
Güçlü Etkileşimler / Kovalent Bağ	1	0	0	0
Maddenin Fiziksel Hâlleri	1	0	0	0
Kimyasal Hesaplamalar / Sınırlayıcı Bileşen Hesaplamaları	1	0	0	0
Çözünme Süreci	1	0	0	0
Asitler ve Bazlar	1	0	0	0
Biyoloji	0	0	0	0
Eşeyli Üreme	1	0	0	0
Lizozom	1	0	0	0
Enzimler	1	0	0	0
Kan Grupları	1	0	0	0
Hayvanlar	1	0	0	0
Ekosistemde Madde ve Enerji Akışı	1	0	0	0

DİDAKTİK KALEM TYT 1

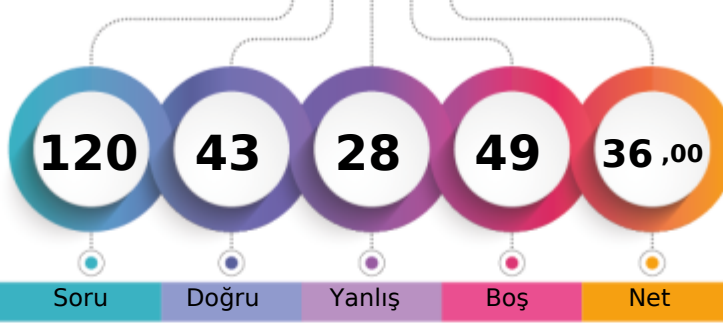

249,630 % 49,26

MANİSA / YUNUSEMRE
KEP AKADEMİ 12.SAYISAL12 - 12040
METEHAN TAŞKIN

1. Öğrenci

Sizin yeriniz
(16247.)

Sonuncu Öğrenci

Soru Doğru Yanlış Boş Net

Şube Kurum İlçe İl Genel

Öğrenci Sıra No 66 224 287 795 16247 % 49,26

Sınava Katılan Öğrenci Sayısı 99 311 434 1876 32984

	Soru	Doğru	Yanlış	Boş	Net	Başarı
TYT Türkçe	40	16	20	4	11,00	% 28
Cevap Anahtarı	B	BEACDCBAEEBACDAEDBCACDDAEBCCADDCDBDBACEB				
Cevaplarınız		eEAbabaec CDdaDBedeeDcDEBCC beDeeBeeEB				

	S	D	Y	B%
Türkçe	0	0	0	0
Sözcükler Arası Anlam İlişkileri	2	1	1	50
Söz Öbeklerinde Anlam	1	1	0	100
Sözcükte Anlam	1	0	1	0
Verilen Sözlere Anlamlı Cümle Oluşturma	1	0	1	0
Parçadaki Cümlelerin İçerik ve Özellikleri	2	0	2	0
Cümleyi Yorumlama ve Açıklama	2	0	2	0
Ad Söylü Sözcükler - Karma	2	0	1	0
KARMA DİL BİLGİSİ	1	0	0	0
Bitişik ve Ayrı Yazılan Kelimeler	2	1	0	50
Noktalama İşaretleri - Karma	1	0	1	0
Noktalı Virgül	1	1	0	100
Paragrafı İkiye Ayırma	1	1	0	100
Paragrafta Anlatım Akışını Bozan Cümle	1	0	1	0
Cümlelerden Paragraf Oluşturma	1	0	1	0
Paragrafta Boş Bırakılan Yerleri Tamamlama	2	2	0	100
Paragrafta Ana Düşünce (Ana Fikir)	5	3	2	60
Paragrafın Yorumlanması	6	4	2	67
Paragrafta Yardımcı Düşünceler	7	1	5	14
Paragrafın Karşılık Olduğu Soruyu Belirleme	1	1	0	100

	Soru	Doğru	Yanlış	Boş	Net	Başarı
Matematik-1	30	5	1	24	4,75	% 16
Geometri	10	0	0	10	0,00	% 0
TYT Matematik	40	5	1	34	4,75	% 12
Cevap Anahtarı	B	ADBBCEECBCDEDCBEBEADAACDECEBDCABBCCDEAD				
Cevaplarınız		DB dE E D				

	S	D	Y	B%
Matematik-1	0	0	0	0
RASYONEL SAYILAR	1	1	0	100
Üslü ifadeler	1	0	0	0
Köklü ifadeler	1	1	0	100
Ondalık Sayılar	1	1	0	100
Mutlak Değerli Denklemler	1	0	0	0
Aralık Kavramı ve Basit Eşitsizlikler	1	0	1	0
Fonksiyonlarda İşlemler	1	0	0	0
Bölünebilme Kuralları	1	0	0	0
KÜMELER	1	0	0	0
Sayı Basamakları	1	0	0	0
Rutin Olmayan Problemler	5	1	0	20
Önermeler ve Bileşik Önermeler	1	0	0	0
Mutlak Değer Özellikleri	1	1	0	100
VERİ	1	0	0	0
Tek ve Çift Sayılar	1	0	0	0
Birinci Dereceden Bir Bilinmeyenli Denklemler	1	0	0	0
Yaş Problemleri	1	0	0	0
Sayı Problemleri	1	0	0	0
Yüzde, Kar-Zarar Problemleri	1	0	0	0
Hareket Problemleri	1	0	0	0

	Soru	Doğru	Yanlış	Boş	Net	Başarı
Tarih-1	5	3	2	0	2,50	% 50
Coğrafya-1	5	2	1	2	1,75	% 35
Felsefe	5	4	1	0	3,75	% 75
Din Kült. ve Ahl. Bil.	5	4	1	0	3,75	% 75
Felsefe (Seçmeli)	5	0	0	5	0,00	% 0
TYT Sosyal	20	13	5	2	11,75	% 59
Cevap Anahtarı	B	CEDEBEDACEDADBECECABECBAD				
Cevaplarınız		aaDEBE CdaBbEEdCAB				

	S	D	Y	B%
Tarih-1	0	0	0	0
İlk ve Orta Çağlarda İÇ Asya'daki Türk siyasi teşekküllerinin güç ve yönetim yapısını açıklar.	1	0	1	0
Anadolu'daki ilk Türk siyasi teşekküllerinin birbirleriyle ve çevre devletlerle olan ilişkilerini uzlaşma ve çatışma bağlamında açıklar.	1	0	1	0
Avrupa düşüncesinde meydana gelen değişimleri ve bunların etkilerini analiz eder.	1	1	0	100
Mustafa Kemal'in Birinci Dünya Savaşı'na kadarki eğitim ve askerlik hayatını içinde bulunduğu toplumun siyasi, sosyal ve kültürel durumunu analiz eder.	1	1	0	100
Millî Mücadele sonucunda kazanılan diplomatik başarıları ülkemizin bağımsızlığı açısından değerlendirir.	1	1	0	100
Coğrafya-1	0	0	0	0
Yeryüzündeki farklı iklim tiplerinin özellikleri ve dağılımı hakkında çıkarımlarda bulunur.	1	0	0	0
Bitki toplulukları ve türlerini genel özelliklerine göre sınıflandırır.	1	0	0	0
Bilgileri haritalara aktarmada kullanılan yöntem ve teknikleri açıklar.	1	1	0	100
Afetlerin oluşum nedenlerini ve özelliklerini açıklar.	1	0	1	0
Türkiye'de nüfusun tarihsel seyri sosyal ve ekonomik faktörler açısından değerlendirir.	1	1	0	100
Felsefe	0	0	0	0
Felsefeyi Tanıma	1	1	0	100
Felsefe ile Düşünme	1	0	1	0
Ahlak felsefesinin konusunu ve problemlerini açıklar.	1	1	0	100
FELSEFENİN TEMEL KONULARI VE PROBLEMLERİ	1	1	0	100
Bilim felsefesinin konusunu ve problemlerini açıklar.	1	1	0	100
Din Kült. ve Ahl. Bil.	0	0	0	0
İslam'da ibadet kavramını ve ibadetin kapsamını açıklar.	1	1	0	100
İslam Düşüncesinde İtikadi, Siyasi ve Fikhi Yorumlar	1	1	0	100
Bazı genç şahabillerin öne çıkan özelliklerini örnek alır.	1	1	0	100

	Soru	Doğru	Yanlış	Boş	Net	Başarı
Fizik	7	5	0	2	5,00	% 71
Kimya	7	3	1	3	2,75	% 39
Biyoloji	6	1	1	4	0,75	% 13
TYT Fen	20	9	2	9	8,50	% 43
Cevap Anahtarı	B	ADBBCAADEADBCBBAEDC				
Cevaplarınız		ADBB AaD D CB e				

	S	D	Y	B%
Fizik	0	0	0	0
Yapışma (adezyon) ve birbirini tutma (kohezyon) olaylarını örneklerle açıklar.	1	1	0	100
Basınç ve basınç kuvveti kavramlarının katı, durgun sıvı ve gazlarda bağlı olduğu değişkenleri açıklar.	1	1	0	100
Renk	1	1	0	100
Sürtünme kuvvetinin bağlı olduğu değişkenleri analiz eder.	1	1	0	100
Elektrik akımı, direnç ve potansiyel farkı arasındaki ilişkiyi analiz eder.	1	0	0	0
İş, Enerji ve Güç	1	1	0	100
Kinîma	1	0	0	0
Kimya	0	0	0	0
Kimyanın Sembolik Dili	1	1	0	100
Atomun Yapısı	1	1	0	100
Güçlü Etkileşimler / Kovalent Bağ	1	0	0	0
Maddenin Fiziksel Hâlleri	1	1	0	100
Kimyasal Hesaplamalar / Sınırlayıcı Bileşen Hesaplamaları	1	0	0	0
Çözüm Süreci	1	1	0	100
Astirler ve Bazılar	1	0	0	0
Biyoloji	0	0	0	0
Eşeyli Üreme	1	0	0	0
Lizozom	1	1	0	100
Enzimler	1	0	0	0
Kan Grupları	1	0	1	0
Hayvanlar	1	0	0	0
Ekosistemde Madde ve Enerji Akışı	1	0	0	0

DİDAKTİK KALEM TYT 1

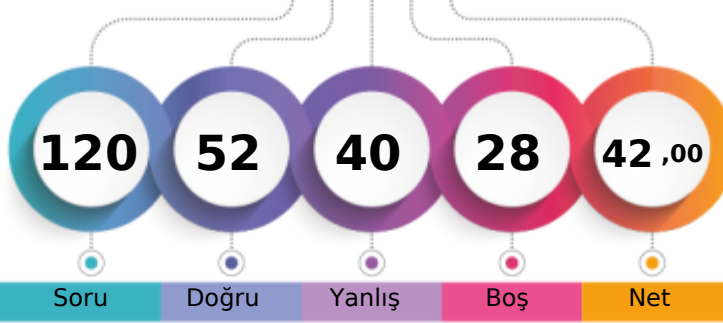

266,718 % 38,31

MANİSA / YUNUSEMRE
KEP AKADEMİ 12.SAYISAL12 - 0
MİRZA EJİM

1. Öğrenci

Sizin yeriniz
(12637.)

Sonuncu Öğrenci

Soru Doğru Yanlış Boş Net

Şube Kurum İlçe İl Genel

Öğrenci Sıra No 59 201 249 617 12637 % 38,31

Sınava Katılan Öğrenci Sayısı 99 311 434 1876 32984

		Soru	Doğru	Yanlış	Boş	Net	Başarı
TYT Türkçe		40	21	15	4	17,25	% 43
Cevap Anahtarı	A	CEBABDCAEEABDADCCEBDADCCBEADCCDADBEEDBAC					
Cevaplarınız		CbeAeaCe cACcCEBDdeeCEBDAAeaADdEBDCAC					

	S	D	Y	B%
Türkçe	0	0	0	0
Sözcükler Arası Anlam İlişkileri	2	2	0	100
Söz Öbeklerinde Anlam	1	0	1	0
Sözcükte Anlam	1	0	1	0
Verilen Sözlere Anlamlı Cümle Oluşturma	1	0	1	0
Parçadaki Cümlelerin İçerik ve Özellikleri	2	1	1	50
Cümleyi Yorumlama ve Açıklama	2	1	1	50
Ad Söylü Sözcükler - Karma	2	0	0	0
KARMA DİL BİLGİSİ	1	0	0	0
Bitişik ve Ayrı Yazılan Kelimeler	2	0	1	0
Noktalama İşaretleri - Karma	1	1	0	100
Noktalı Virgül	1	1	0	100
Paragrafı İkiye Ayırma	1	0	1	0
Paragrafta Anlatım Akışını Bozan Cümle	1	1	0	100
Cümlelerden Paragraf Oluşturma	1	1	0	100
Paragrafta Boş Bırakılan Yerleri Tamamlama	2	2	0	100
Paragrafta Ana Düşünce (Ana Fikir)	5	1	4	20
Paragrafın Yorumlanması	6	2	4	33
Paragrafta Yardımcı Düşünceler	7	7	0	100
Paragrafın Karşılık Olduğu Soruyu Belirleme	1	1	0	100

		Soru	Doğru	Yanlış	Boş	Net	Başarı
Matematik-1		30	10	3	17	9,25	% 31
Geometri		10	4	1	5	3,75	% 38
TYT Matematik		40	14	4	22	13,00	% 33
Cevap Anahtarı	A	DAEBBCDCECCEDBABAEDADECACCBDEBBACDDCADE					
Cevaplarınız		b EBB D E eEDdA EA A DeA E					

	S	D	Y	B%
Matematik-1	0	0	0	0
RASYONEL SAYILAR	1	0	1	0
Üslü ifadeler	1	0	0	0
Köklü ifadeler	1	1	0	100
Ondalık Sayılar	1	1	0	100
Mutlak Değerli Denklemler	1	1	0	100
Aralık Kavramı ve Basit Eşitsizlikler	1	0	0	0
Fonksiyonlarda İşlemler	1	0	0	0
Bölünebilme Kuralları	1	1	0	100
KÜMELER	1	0	0	0
Sayı Basamakları	1	1	0	100
Rutin Olmayan Problemler	5	1	0	20
Önermeler ve Bileşik Önermeler	1	0	1	0
Mutlak Değer Özellikleri	1	1	0	100
VERİ	1	1	0	100
Tek ve Çift Sayılar	1	0	1	0
Birinci Dereceden Bir Bilinmeyenli Denklemler	1	1	0	100
Yaş Problemleri	1	0	0	0
Sayı Problemleri	1	1	0	100
Yüzde, Kar-Zarar Problemleri	1	0	0	0
Hareket Problemleri	1	0	0	0

		Soru	Doğru	Yanlış	Boş	Net	Başarı
Tarih-1		5	3	2	0	2,50	% 50
Coğrafya-1		5	1	4	0	0,00	% 0
Felsefe		5	4	1	0	3,75	% 75
Din Kült. ve Ahl. Bil.		5	3	2	0	2,50	% 50
Felsefe (Seçmeli)		5	0	0	5	0,00	% 0
TYT Sosyal		20	11	9	0	8,75	% 44
Cevap Anahtarı	A	ECEBDDAECEADBEDCAEBCBACDE					
Cevaplarınız		aCEaDbbddCADBcDCAbBd					

	S	D	Y	B%
Tarih-1	0	0	0	0
İlk ve Orta Çağlarda İÇ Asya'daki Türk siyasi teşekküllerinin güç ve yönetim yapısını açıklar.	1	0	1	0
Anadolu'daki ilk Türk siyasi teşekküllerinin birbirleriyle ve çevre devletlerle olan ilişkilerini uzlaşma ve çatışma bağlamında yorumlar.	1	1	0	100
Avrupa düşüncesinde meydana gelen değişimleri ve bunların etkilerini analiz eder.	1	1	0	100
Mustafa Kemal'in Birinci Dünya Savaşı'na kadarki eğitim ve askerlik hayatını içinde bulunduğu toplumun siyasi, sosyal ve kültürel durumunu değerlendirir.	1	1	0	100
Coğrafya-1	0	0	0	0
Yeryüzündeki farklı iklim tiplerinin özellikleri ve dağılımları hakkında çıkarımlarda bulunur.	1	0	1	0
Bitki toplulukları ve türlerini genel özelliklerine göre sınıflandırır.	1	0	1	0
Bilgileri haritalara aktarmada kullanılan yöntem ve teknikleri açıklar.	1	0	1	0
Afetlerin oluşum nedenlerini ve özelliklerini açıklar.	1	0	1	0
Türkiye'de nüfusun tarihsel seyri sosyal ve ekonomik faktörler açısından değerlendirir.	1	1	0	100
Felsefe	0	0	0	0
Felsefeyi Tanıma	1	1	0	100
Felsefe ile Düşünme	1	1	0	100
Ahlak felsefesinin konusunu ve problemlerini açıklar.	1	1	0	100
FELSEFENİN TEMEL KONULARI VE PROBLEMLERİ	1	0	1	0
Bilim felsefesinin konusunu ve problemlerini açıklar.	1	1	0	100
Din Kült. ve Ahl. Bil.	0	0	0	0
İslam'da ibadet kavramını ve ibadetin kapsamını açıklar.	1	1	0	100
İslam Düşüncesinde İtikadi, Siyasi ve Fikhi Yorumlar	1	1	0	100
Bazı genç sahiplerinin öne çıkan özelliklerini örnek alır.	1	0	1	0

		Soru	Doğru	Yanlış	Boş	Net	Başarı
Fizik		7	2	5	0	0,75	% 11
Kimya		7	1	5	1	-0,25	% 0
Biyoloji		6	3	2	1	2,50	% 42
TYT Fen		20	6	12	2	3,00	% 15
Cevap Anahtarı	A	BBADAACDEADECBBDCAE					
Cevaplarınız		BBcaebaDbeb beB DCba					

	S	D	Y	B%
Fizik	0	0	0	0
Yapışma (adezyon) ve birbirini tutma (kohezyon) olaylarını örneklerle açıklar.	1	1	0	100
Basınç ve basınç kuvveti kavramlarının katı, durgun sıvı ve gazlarda bağlı olduğu değişkenleri açıklar.	1	1	0	100
Renk	1	0	1	0
Sürtünme kuvvetinin bağlı olduğu değişkenleri analiz eder.	1	0	1	0
Elektrik akımı, direnç ve potansiyel farkı arasındaki ilişkiyi analiz eder.	1	0	1	0
İş, Enerji ve Güç	1	0	1	0
Kinîma	1	0	1	0
Kimya	0	0	0	0
Kimyanın Sembolik Dili	1	1	0	100
Atomun Yapısı	1	0	1	0
Güçlü Etkileşimler / Kovalent Bağ	1	0	1	0
Maddenin Fiziksel Hâlleri	1	0	1	0
Kimyasal Hesaplamalar / Sınırlayıcı Bileşen Hesaplamaları	1	0	0	0
Çözüm Süreci	1	0	1	0
Astirler ve Bazılar	1	0	1	0
Biyoloji	0	0	0	0
Eşeyli Üreme	1	1	0	100
Lizozom	1	0	0	0
Enzimler	1	1	0	100
Kan Grupları	1	1	0	100
Hayvanlar	1	0	1	0
Ekosistemde Madde ve Enerji Akışı	1	0	1	0

DİDAKTİK KALEM TYT 1



329,288

%

11,91

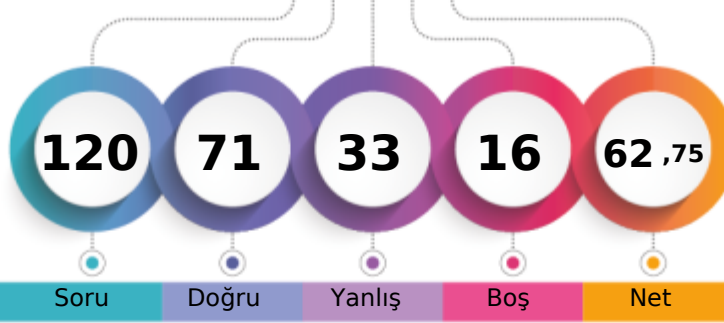
MANİSA / YUNUSEMRE
KEP AKADEMİ 12.SAYISAL12 - 12244
MUHAMMFD POLAT

1. Öğrenci

Sizin yeriniz
(3929.)

Sonuncu Öğrenci

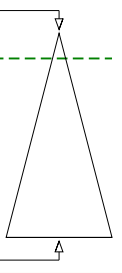

Soru Doğru Yanlış Boş Net

Şube Kurum İlçe İl Genel

Öğrenci Sıra No 22 93 109 231 3929 % 11,91

Sınava Katılan Öğrenci Sayısı 99 311 434 1876 32984

	Soru	Doğru	Yanlış	Boş	Net	Başarı
TYT Türkçe	40	23	13	4	19,75	% 49
Cevap Anahtarı	B	BEACDCBAEEBACDAEDBCACDDADEBCACDCDBDBACEB				
Cevaplarınız		eEdCDCcA	CDAacBCddDDADEdCCAbeeDBAeEB			

	S	D	Y	B%
Türkçe	0	0	0	0
Sözcükler Arası Anlam İlişkileri	2	1	1	50
Söz Öbeklerinde Anlam	1	1	0	100
Sözcükte Anlam	1	0	1	0
Verilen Sözlere Anlamlı Cümle Oluşturma	1	0	1	0
Parçadaki Cümlelerin İçerik ve Özellikleri	2	2	0	100
Cümleyi Yorumlama ve Açıklama	2	2	0	100
Ad Söylü Sözcükler - Karma	2	0	0	0
KARMA DİL BİLGİSİ	1	0	0	0
Bitişik ve Ayrı Yazılan Kelimeler	2	1	0	50
Noktalama İşaretleri - Karma	1	1	0	100
Noktalı Virgül	1	1	0	100
Paragrafı İkiye Ayırma	1	0	1	0
Paragrafta Anlatım Akışını Bozan Cümle	1	1	0	100
Cümlelerden Paragraf Oluşturma	1	0	1	0
Paragrafta Boş Bırakılan Yerleri Tamamlama	2	1	1	50
Paragrafta Ana Düşünce (Ana Fikir)	5	2	3	40
Paragrafın Yorumlanması	6	4	2	67
Paragrafta Yardımcı Düşünceler	7	5	2	71
Paragrafın Karşılık Olduğu Soruyu Belirleme	1	1	0	100

	Soru	Doğru	Yanlış	Boş	Net	Başarı
Matematik-1	30	19	1	10	18,75	% 63
Geometri	10	7	2	1	6,50	% 65
TYT Matematik	40	26	3	11	25,25	% 63
Cevap Anahtarı	B	ADBBCEECBCDEDCBBEADAACDECAEBDCABBCDDEAD				
Cevaplarınız		ADB CEEeB E CBB A AACDE C B CAaBCDDaA				

	S	D	Y	B%
Matematik-1	0	0	0	0
RASYONEL SAYILAR	1	1	0	100
Üslü ifadeler	1	1	0	100
Köklü ifadeler	1	1	0	100
Ondalık Sayılar	1	1	0	100
Mutlak Değerli Denklemler	1	0	0	0
Aralık Kavramı ve Basit Eşitsizlikler	1	1	0	100
Fonksiyonlarda İşlemler	1	1	0	100
Bölünebilme Kuralları	1	0	0	0
KÜMELER	1	0	0	0
Sayı Basamakları	1	1	0	100
Rutin Olmayan Problemler	5	2	1	40
Önermeler ve Bileşik Önermeler	1	1	0	100
Mutlak Değer Özellikleri	1	1	0	100
VERİ	1	0	0	0
Tek ve Çift Sayılar	1	1	0	100
Birinci Dereceden Bir Bilinmeyenli Denklemler	1	1	0	100
Yaş Problemleri	1	1	0	100
Sayı Problemleri	1	0	0	0
Yüzde, Kar-Zarar Problemleri	1	1	0	100
Hareket Problemleri	1	1	0	100

	Soru	Doğru	Yanlış	Boş	Net	Başarı
Tarih-1	5	2	2	1	1,50	% 30
Coğrafya-1	5	2	3	0	1,25	% 25
Felsefe	5	2	3	0	1,25	% 25
Din Kült. ve Ahl. Bil.	5	5	0	0	5,00	% 100
Felsefe (Seçmeli)	5	0	0	5	0,00	% 0
TYT Sosyal	20	11	8	1	9,00	% 45
Cevap Anahtarı	B	CEDEBEDACEDADBECECCABECBAD				
Cevaplarınız		bE cBdDAdcDaccECCAB				

	S	D	Y	B%
Tarih-1	0	0	0	0
İlk ve Orta Çağlarda İÇ Asya'daki Türk siyasi teşekküllerinin güç ve yönetim yapısını açıklar.	1	1	0	100
Anadolu'daki ilk Türk siyasi teşekküllerinin birbirleriyle ve çevre devletlerle olan ilişkilerini uzlaşma ve çatışma bağlamında açıklar.	1	0	1	0
Avrupa düşüncesinde meydana gelen değişimleri ve bunların etkilerini analiz eder.	1	0	1	0
Mustafa Kemal'in Birinci Dünya Savaşı'na kadarki eğitim ve askerlik hayatını içinde bulunduğu toplumun siyasi, sosyal ve kültürel durumunu analiz eder.	1	1	0	100
Millî Mücadele sonucunda kazanılan diplomatik başarıları ülkemizin bağımsızlığı açısından değerlendirir.	1	0	0	0
Coğrafya-1	0	0	0	0
Yeryüzündeki farklı iklim tiplerinin özellikleri ve dağılımı hakkında çıkarımlarda bulunur.	1	1	0	100
Bitki toplulukları ve türlerini genel özelliklerine göre sınıflandırır.	1	1	0	100
Bilgileri haritalara aktarmada kullanılan yöntem ve teknikleri açıklar.	1	0	1	0
Afetlerin oluşum nedenlerini ve özelliklerini açıklar.	1	0	1	0
Türkiye'de nüfusun tarihsel seyri sosyal ve ekonomik faktörler açısından değerlendirir.	1	0	1	0
Felsefe	0	0	0	0
Felsefeyi Tanıma	1	1	0	100
Felsefe ile Düşünme	1	0	1	0
Ahlak felsefesinin konusunu ve problemlerini açıklar.	1	0	1	0
FELSEFENİN TEMEL KONULARI VE PROBLEMLERİ	1	0	1	0
Bilim felsefesinin konusunu ve problemlerini açıklar.	1	1	0	100
Din Kült. ve Ahl. Bil.	0	0	0	0
İslam'da ibadet kavramını ve ibadetin kapsamını açıklar.	1	1	0	100
İslam Düşüncesinde İtikadi, Siyasi ve Fikhi Yorumlar	1	1	0	100
Bazı genç şahabilerin öne çıkan özelliklerini örnek alır.	1	1	0	100

	Soru	Doğru	Yanlış	Boş	Net	Başarı
Fizik	7	3	4	0	2,00	% 29
Kimya	7	5	2	0	4,50	% 64
Biyoloji	6	3	3	0	2,25	% 38
TYT Fen	20	11	9	0	8,75	% 44

	S	D	Y	B%
Fizik	0	0	0	0
Yapışma (adezyon) ve birbirini tutma (kohezyon) olaylarını örneklerle açıklar.	1	1	0	100
Basınç ve basınç kuvveti kavramlarının katı, durgun sıvı ve gazlarda bağlı olduğu değişkenleri açıklar.	1	1	0	100
Renk	1	0	1	0
Sürtünme kuvvetinin bağlı olduğu değişkenleri analiz eder.	1	0	1	0
Elektrik akımı, direnç ve potansiyel farkı arasındaki ilişkiyi analiz eder.	1	0	1	0
İş, Enerji ve Güç	1	1	0	100
Kinîma	1	0	1	0
Kimya	0	0	0	0
Kimyanın Sembolik Dili	1	1	0	100
Atomun Yapısı	1	1	0	100
Güçlü Etkileşimler / Kovalent Bağ	1	1	0	100
Maddenin Fiziksel Hâlleri	1	1	0	100
Kimyasal Hesaplamalar / Sınırlayıcı Bileşen Hesaplamaları	1	1	0	100
Çözünme Süreci	1	0	1	0
Astirler ve Bazılar	1	1	0	100
Biyoloji	0	0	0	0
Eşeyli Üreme	1	0	1	0
Lizozom	1	1	0	100
Enzimler	1	1	0	100
Kan Grupları	1	1	0	100
Hayvanlar	1	0	1	0
Ekosistemde Madde ve Enerji Akışı	1	0	1	0

	S	D	Y	B%
Fizik	0	0	0	0
Yapışma (adezyon) ve birbirini tutma (kohezyon) olaylarını örneklerle açıklar.	1	1	0	100
Basınç ve basınç kuvveti kavramlarının katı, durgun sıvı ve gazlarda bağlı olduğu değişkenleri açıklar.	1	1	0	100
Renk	1	0	1	0
Sürtünme kuvvetinin bağlı olduğu değişkenleri analiz eder.	1	0	1	0
Elektrik akımı, direnç ve potansiyel farkı arasındaki ilişkiyi analiz eder.	1	0	1	0
İş, Enerji ve Güç	1	1	0	100
Kinîma	1	0	1	0
Kimya	0	0	0	0
Kimyanın Sembolik Dili	1	1	0	100
Atomun Yapısı	1	1	0	100
Güçlü Etkileşimler / Kovalent Bağ	1	1	0	100
Maddenin Fiziksel Hâlleri	1	1	0	100
Kimyasal Hesaplamalar / Sınırlayıcı Bileşen Hesaplamaları	1	1	0	100
Çözünme Süreci	1	0	1	0
Astirler ve Bazılar	1	1	0	100
Biyoloji	0	0	0	0
Eşeyli Üreme	1	0	1	0
Lizozom	1	1	0	100
Enzimler	1	1	0	100
Kan Grupları	1	1	0	100
Hayvanlar	1	0	1	0
Ekosistemde Madde ve Enerji Akışı	1	0	1	0

DİDAKTİK KALEM TYT 1

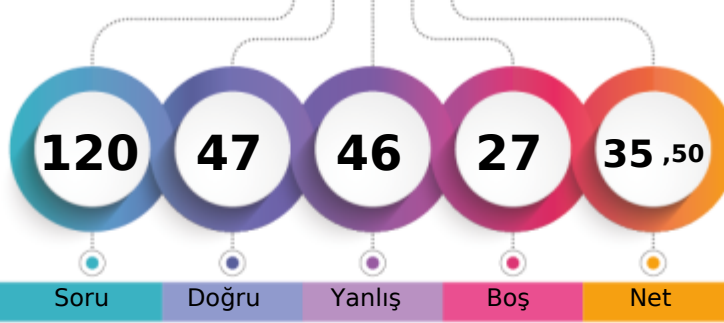

247,153 % 50,99

MANİSA / YUNUSEMRE
KEP AKADEMİ 12.SAYISAL12 - 16003
NEHİR ZEYREK

1. Öğrenci

Sizin yeriniz
(16818.)

Sonuncu Öğrenci

Soru Doğru Yanlış Boş Net

Şube Kurum İlçe İl Genel

Öğrenci Sıra No 71 235 299 835 16818 % 50,99

Sınava Katılan Öğrenci Sayısı 99 311 434 1876 32984

	Soru	Doğru	Yanlış	Boş	Net	Başarı
TYT Türkçe	40	22	17	1	17,75	% 44
Cevap Anahtarı	B BEACDCBAEEBACDAEDBCACDDAEBCCADCBDBACEB					
Cevaplarınız	eEdCDCaAddBbCDAdDBedeDcbDadeCADEbD BdCEB					

	S	D	Y	B%
Türkçe	0	0	0	0
Sözcükler Arası Anlam İlişkileri	2	1	1	50
Söz Öbeklerinde Anlam	1	1	0	100
Sözcükte Anlam	1	0	1	0
Verilen Sözlere Anlamlı Cümle Oluşturma	1	0	1	0
Parçadaki Cümlelerin İçerik ve Özellikleri	2	2	0	100
Cümleyi Yorumlama ve Açıklama	2	2	0	100
Ad Söylü Sözcükler - Karma	2	0	2	0
KARMA DİL BİLGİSİ	1	0	1	0
Bitişik ve Ayrı Yazılan Kelimeler	2	2	0	100
Noktalama İşaretleri - Karma	1	1	0	100
Noktalı Virgöl	1	1	0	100
Paragrafı İkiye Ayırma	1	1	0	100
Paragrafta Anlatım Akışını Bozan Cümle	1	0	1	0
Cümlelerden Paragraf Oluşturma	1	0	1	0
Paragrafta Boş Bırakılan Yerleri Tamamlama	2	1	1	50
Paragrafta Ana Düşünce (Ana Fikir)	5	4	1	80
Paragrafın Yorumlanması	6	2	4	33
Paragrafta Yardımcı Düşünceler	7	3	3	43
Paragrafın Karşılık Olduğu Soruyu Belirleme	1	1	0	100

	Soru	Doğru	Yanlış	Boş	Net	Başarı
Matematik-1	30	6	8	16	4,00	% 13
Geometri	10	0	0	10	0,00	% 0
TYT Matematik	40	6	8	26	4,00	% 10
Cevap Anahtarı	B ADBBCEECBCDEDCBEEADAACDECEBDCABBCDDEAD					
Cevaplarınız	AcecdEE c beCBc D					

	S	D	Y	B%
Matematik-1	0	0	0	0
RASYONEL SAYILAR	1	0	1	0
Üslü ifadeler	1	1	0	100
Köklü ifadeler	1	1	0	100
Ondalık Sayılar	1	0	1	0
Mutlak Değerli Denklemler	1	0	1	0
Aralık Kavramı ve Basit Eşitsizlikler	1	0	1	0
Fonksiyonlarda İşlemler	1	0	1	0
Bölünebilme Kuralları	1	0	0	0
KÜMELER	1	0	0	0
Sayı Basamakları	1	1	0	100
Rutin Olmayan Problemler	5	0	0	0
Önermeler ve Bileşik Önermeler	1	1	0	100
Mutlak Değer Özellikleri	1	0	1	0
VERİ	1	0	1	0
Tek ve Çift Sayılar	1	0	1	0
Birinci Dereceden Bir Bilinmeyenli Denklemler	1	0	0	0
Yaş Problemleri	1	1	0	100
Sayı Problemleri	1	0	0	0
Yüzde, Kar-Zarar Problemleri	1	0	0	0
Hareket Problemleri	1	0	0	0

	Soru	Doğru	Yanlış	Boş	Net	Başarı
Tarih-1	5	2	3	0	1,25	% 25
Coğrafya-1	5	1	4	0	0,00	% 0
Felsefe	5	4	1	0	3,75	% 75
Din Kült. ve Ahl. Bil.	5	3	2	0	2,50	% 50
Felsefe (Seçmeli)	5	0	0	5	0,00	% 0
TYT Sosyal	20	10	10	0	7,50	% 38
Cevap Anahtarı	B CEDEBEDACEDADBECECABECBAD					
Cevaplarınız	baaEBEcdbeDADBccdcCAB					

	S	D	Y	B%
Tarih-1	0	0	0	0
İlk ve Orta Çağlarda İÇ Asya'daki Türk siyasi teşekküllerinin güç ve yönetim yapısını açıklar.	1	0	1	0
Anadolu'daki ilk Türk siyasi teşekküllerinin birbirleriyle ve çevre devletlerle olan ilişkilerini uzlaşma ve çatışma bağlamında açıklar.	1	0	1	0
Avrupa düşüncesinde meydana gelen değişimleri ve bunların etkilerini analiz eder.	1	1	0	100
Mustafa Kemal'in Birinci Dünya Savaşı'na kadarki eğitim ve askerlik hayatını içinde bulunduğu toplumun siyasi, sosyal ve kültürel durumunu analiz eder.	1	1	0	100
Millî Mücadele sonucunda kazanılan diplomatik başarıları ülkemizin bağımsızlığı açısından değerlendirir.	1	0	1	0
Coğrafya-1	0	0	0	0
Yeryüzündeki farklı iklim tiplerinin özellikleri ve dağılışı hakkında çıkarımlarda bulunur.	1	0	1	0
Bitki toplulukları ve türlerini genel özelliklerine göre sınıflandırır.	1	0	1	0
Bilgileri haritalara aktarmada kullanılan yöntem ve teknikleri açıklar.	1	1	0	100
Afetlerin oluşum nedenlerini ve özelliklerini açıklar.	1	0	1	0
Türkiye'de nüfusun tarihsel seyri sosyal ve ekonomik faktörler açısından değerlendirir.	1	0	1	0
Felsefe	0	0	0	0
Felsefeyi Tanıma	1	1	0	100
Felsefe ile Düşünme	1	1	0	100
Ahlak felsefesinin konusunu ve problemlerini açıklar.	1	1	0	100
FELSEFENİN TEMEL KONULARI VE PROBLEMLERİ	1	0	1	0
Bilim felsefesinin konusunu ve problemlerini açıklar.	1	1	0	100
Din Kült. ve Ahl. Bil.	0	0	0	0
İslam'da ibadet kavramını ve ibadetin kapsamını açıklar.	1	1	0	100
İslam Düşüncesinde İtikadi, Siyasi ve Fikhi Yorumlar	1	1	0	100
Bazı genç sahabilere örnek olan özelliklerini örnek alır.	1	0	1	0

	Soru	Doğru	Yanlış	Boş	Net	Başarı
Fizik	7	3	4	0	2,00	% 29
Kimya	7	3	4	0	2,00	% 29
Biyoloji	6	3	3	0	2,25	% 38
TYT Fen	20	9	11	0	6,25	% 31
Cevap Anahtarı	B ADBBCCAEEADBCBBAEDC					
Cevaplarınız	cbBddAAEDddeBbdBdcDC					

	S	D	Y	B%
Fizik	0	0	0	0
Yapışma (adezyon) ve birbirini tutma (kohezyon) olaylarını örneklerle açıklar.	1	1	0	100
Basınç ve basınç kuvveti kavramlarının katı, durgun sıvı ve gazlarda bağlı olduğu değişkenleri açıklar.	1	0	1	0
Renk	1	0	1	0
Sürtünme kuvvetinin bağlı olduğu değişkenleri analiz eder.	1	0	1	0
Elektrik akımı, direnç ve potansiyel farkı arasındaki ilişkiyi analiz eder.	1	1	0	100
İş, Enerji ve Güç	1	1	0	100
Kinîma	1	0	1	0
Kimya	0	0	0	0
Kimyanın Sembolik Dili	1	1	0	100
Atomun Yapısı	1	1	0	100
Güçlü Etkileşimler / Kovalent Bağ	1	0	1	0
Maddenin Fiziksel Hâlleri	1	0	1	0
Kimyasal Hesaplamalar / Sınırlayıcı Bileşen Hesaplamaları	1	0	1	0
Çözüm Süreci	1	0	1	0
Astirler ve Bazılar	1	0	1	100
Biyoloji	0	0	0	0
Eşeyli Üreme	1	1	0	100
Lizozom	1	0	1	0
Enzimler	1	1	0	100
Kan Grupları	1	1	0	100
Hayvanlar	1	0	1	0
Ekosistemde Madde ve Enerji Akışı	1	0	1	0

DİDAKTİK KALEM TYT 1

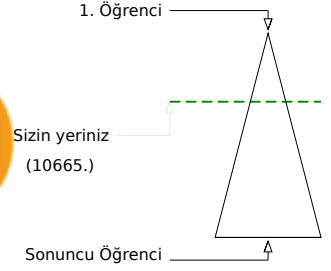
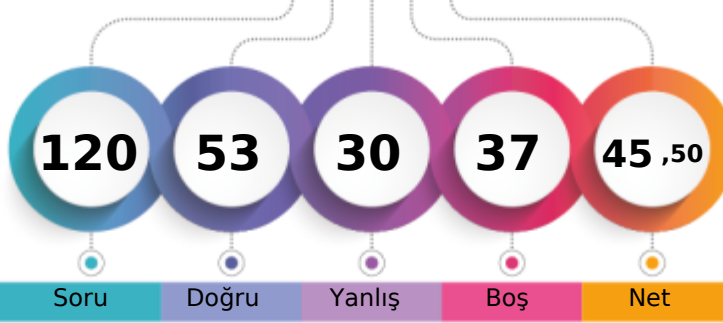

277,378 % 32,33

MANİSA / YUNUSEMRE
KEP AKADEMİ 12.SAYISAL12 - 12327
NİMET AKAY

	Şube	Kurum	İlçe	İl	Genel
Öğrenci Sıra No	56	188	226	542	10665 % 32,33
Sınava Katılan Öğrenci Sayısı	99	311	434	1876	32984

	Soru	Doğru	Yanlış	Boş	Net	Başarı
TYT Türkçe	40	21	15	4	17,25	% 43
Cevap Anahtarı	A CEBABDCAEEABDADCCEBDADCCCEBACCDDADBEEDBAC					
Cevaplarınız	C cABDdA BDbCeeaBDDdbEeDeCCedDdEeDBAC					

	S	D	Y	B%
Türkçe	0	0	0	0
Sözcükler Arası Anlam İlişkileri	2	2	0	100
Söz Öbeklerinde Anlam	1	0	0	0
Sözcükte Anlam	1	0	1	0
Verilen Sözlere Anlamlı Cümle Oluşturma	1	1	0	100
Parçadaki Cümlelerin İçerik ve Özellikleri	2	2	0	100
Cümleyi Yorumlama ve Açıklama	2	1	1	50
Ad Söylü Sözcükler - Karma	2	0	0	0
KARMA DİL BİLGİSİ	1	0	0	0
Bitişik ve Ayrı Yazılan Kelimeler	2	2	0	100
Noktalamaya İşaretleri - Karma	1	0	1	0
Noktalı Virgül	1	1	0	100
Paragrafı İkiye Ayırma	1	0	1	0
Paragrafta Anlatım Akışını Bozan Cümle	1	0	1	0
Cümlelerden Paragraf Oluşturma	1	0	1	0
Paragrafta Boş Bırakılan Yerleri Tamamlama	2	1	1	50
Paragrafta Ana Düşünce (Ana Fikir)	5	2	3	40
Paragrafın Yorumlanması	6	4	2	67
Paragrafta Yardımcı Düşünceler	7	4	3	57
Paragrafın Karşılık Olduğu Soruyu Belirleme	1	1	0	100

	Soru	Doğru	Yanlış	Boş	Net	Başarı
Matematik-1	30	10	1	19	9,75	% 33
Geometri	10	0	0	10	0,00	% 0
TYT Matematik	40	10	1	29	9,75	% 24
Cevap Anahtarı	A DAEBBCBDCCECCEDBABAEDADECACCBDEBBCADDCADE					
Cevaplarınız	e B D E CE EA D C C					

	S	D	Y	B%
Matematik-1	0	0	0	0
RASYONEL SAYILAR	1	0	1	0
Üslü ifadeler	1	0	0	0
Köklü ifadeler	1	0	0	0
Ondalık Sayılar	1	1	0	100
Mutlak Değerli Denklemler	1	0	0	0
Aralık Kavramı ve Basit Eşitsizlikler	1	0	0	0
Fonksiyonlarda İşlemler	1	0	0	0
Bölünebilme Kuralları	1	1	0	100
KÜMELER	1	0	0	0
Sayı Basamakları	1	1	0	100
Rutin Olmayan Problemler	5	2	0	40
Önermeler ve Bileşik Önermeler	1	1	0	100
Mutlak Değer Özellikleri	1	1	0	100
VERİ	1	0	0	0
Tek ve Çift Sayılar	1	0	0	0
Birinci Dereceden Bir Bilinmeyenli Denklemler	1	0	0	0
Yaş Problemleri	1	0	0	0
Sayı Problemleri	1	1	0	100
Yüzde, Kar-Zarar Problemleri	1	0	0	0
Hareket Problemleri	1	0	0	0

	Soru	Doğru	Yanlış	Boş	Net	Başarı
Tarih-1	5	4	1	0	3,75	% 75
Coğrafya-1	5	3	1	1	2,75	% 55
Felsefe	5	3	0	2	3,00	% 60
Din Kült. ve Ahl. Bil.	5	4	1	0	3,75	% 75
Felsefe (Seçmeli)	5	0	0	5	0,00	% 0
TYT Sosyal	20	14	3	3	13,25	% 66
Cevap Anahtarı	A ECEBDDAECEADBEDCAEBCBACDE					
Cevaplarınız	ECEBaD EEdA EDCEBEC					

	S	D	Y	B%
Tarih-1	0	0	0	0
İlk ve Orta Çağlarda İÇ Asya'daki Türk siyasi teşekküllerinin güç ve yönetim yapısını açıklar.	1	1	0	100
Anadolu'daki ilk Türk siyasi teşekküllerinin birbirleriyle ve çevre devletlerle olan ilişkilerini uzlaşma ve çatışma bağlamında açıklar.	1	1	0	100
Avrupa düşüncesinde meydana gelen değişimleri ve bunların etkilerini analiz eder.	1	1	0	100
Mustafa Kemal'in Birinci Dünya Savaşı'na kadarki eğitim ve askerlik hayatını içinde bulunduğu toplumun siyasi, sosyal ve kültürel durumunu analiz eder.	1	1	0	100
Millî Mücadele sonucunda kazanılan diplomatik başarıları ülkemizin bağımsızlığı açısından değerlendirir.	1	0	1	0
Coğrafya-1	0	0	0	0
Yeryüzündeki farklı iklim tiplerinin özellikleri ve dağılışı hakkında çıkarımlarda bulunur.	1	1	0	100
Bitki toplulukları ve türlerini genel özelliklerine göre sınıflandırır.	1	0	0	0
Bilgileri haritalara aktarmada kullanılan yöntem ve teknikleri açıklar.	1	1	0	100
Afetlerin oluşum nedenlerini ve özelliklerini açıklar.	1	1	0	100
Türkiye'de nüfusun tarihsel seyri sosyal ve ekonomik faktörler açısından değerlendirir.	1	0	1	0
Felsefe	0	0	0	0
Felsefeyi Tanıma	1	1	0	100
Felsefe ile Düşünme	1	0	0	0
Ahlak felsefesinin konusunu ve problemlerini açıklar.	1	0	0	0
FELSEFENİN TEMEL KONULARI VE PROBLEMLERİ	1	1	0	100
Bilim felsefesinin konusunu ve problemlerini açıklar.	1	1	0	100
Din Kült. ve Ahl. Bil.	0	0	0	0
İslam'da ibadet kavramını ve ibadetin kapsamını açıklar.	1	1	0	100
İslam Düşüncesinde İtikadi, Siyasi ve Fikhi Yorumlar	1	0	1	0
Bazı genç sahabilere örnek olan özelliklerini örnek alır.	1	1	0	100

	Soru	Doğru	Yanlış	Boş	Net	Başarı
Fizik	7	3	4	0	2,00	% 29
Kimya	7	3	3	1	2,25	% 32
Biyoloji	6	2	4	0	1,00	% 17
TYT Fen	20	8	11	1	5,25	% 26
Cevap Anahtarı	A BBADAACDEADECBBDCAE					
Cevaplarınız	BBcadAdDcee CBcBeCca					

	S	D	Y	B%
Fizik	0	0	0	0
Yapışma (adezyon) ve birbirini tutma (kohezyon) olaylarını örneklerle açıklar.	1	1	0	100
Basınç ve basınç kuvveti kavramlarının katı, durgun sıvı ve gazlarda bağlı olduğu değişkenleri açıklar.	1	1	0	100
Renk	1	0	1	0
Sürtünme kuvvetinin bağlı olduğu değişkenleri analiz eder.	1	0	1	0
Elektrik akımı, direnç ve potansiyel farkı arasındaki ilişkiyi analiz eder.	1	0	1	0
İş, Enerji ve Güç	1	1	0	100
Kinîma	1	0	1	0
Kimya	0	0	0	0
Kimyanın Sembolik Dili	1	1	0	100
Atomun Yapısı	1	0	1	0
Güçlü Etkileşimler / Kovalent Bağ	1	0	1	0
Maddenin Fiziksel Hâlleri	1	0	1	0
Kimyasal Hesaplamalar / Sınırlayıcı Bileşen Hesaplamaları	1	0	0	0
Çözünme Süreci	1	1	0	100
Astirler ve Bazılar	1	1	0	100
Biyoloji	0	0	0	0
Eşeyli Üreme	1	0	1	0
Lizozom	1	1	0	100
Enzimler	1	0	1	0
Kan Grupları	1	1	0	100
Hayvanlar	1	0	1	0
Ekosistemde Madde ve Enerji Akışı	1	0	1	0

DİDAKTİK KALEM TYT 1

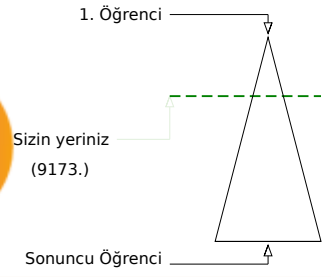
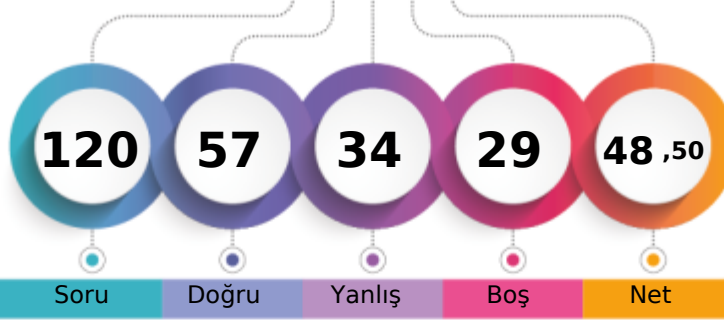

286,298 % 27,81

MANİSA / YUNUSEMRE
KEP AKADEMİ 12.SAYISAL12 - 12171
NİSA NUR SERT

	Şube	Kurum	İlçe	İl	Genel
Öğrenci Sıra No	46	158	192	459	9173 % 27,81
Sınava Katılan Öğrenci Sayısı	99	311	434	1876	32984

	Soru	Doğru	Yanlış	Boş	Net	Başarı
TYT Türkçe	40	23	15	2	19,25	% 48
Cevap Anahtarı	A CEBABDCAEEABDADCCEBDADCCCEBACCDDADBEEDBAC					
Cevaplarınız	CEadBDdA cABDeCDbEBDDaCeEDeeCeAdEeEBbCa					

Türkçe	S	D	Y	B%
Sözcükler Arası Anlam İlişkileri	2	1	1	50
Söz Öbeklerinde Anlam	1	1	0	100
Sözcükte Anlam	1	0	1	0
Verilen Sözlere Anlamlı Cümle Oluşturma	1	1	0	100
Parçadaki Cümlelerin İçerik ve Özellikleri	2	2	0	100
Cümleyi Yorumlama ve Açıklama	2	1	1	50
Ad Söylü Sözcükler - Karma	2	0	1	0
KARMA DİL BİLGİSİ	1	1	0	100
Bitişik ve Ayrı Yazılan Kelimeler	2	2	0	100
Noktalama İşaretleri - Karma	1	0	1	0
Noktalı Virgül	1	1	0	100
Paragrafı İkiye Ayırma	1	1	0	100
Paragrafta Anlatım Akışını Bozan Cümle	1	0	1	0
Cümlelerden Paragraf Oluşturma	1	1	0	100
Paragrafta Boş Bırakılan Yerleri Tamamlama	2	1	1	50
Paragrafta Ana Düşünce (Ana Fikir)	5	2	3	40
Paragrafın Yorumlanması	6	3	3	50
Paragrafta Yardımcı Düşünceler	7	4	2	57
Paragrafın Karşılık Olduğu Soruyu Belirleme	1	1	0	100

	Soru	Doğru	Yanlış	Boş	Net	Başarı
Matematik-1	30	11	6	13	9,50	% 32
Geometri	10	3	0	7	3,00	% 30
TYT Matematik	40	14	6	20	12,50	% 31
Cevap Anahtarı	A DAEBBCBDCECCEDBABAEDADECACCBDEBBACDDCADE					
Cevaplarınız	b EBcdBD E cABbA A C aB BC C					

Matematik-1	S	D	Y	B%
RASYONEL SAYILAR	1	0	1	0
Üslü ifadeler	1	0	0	0
Köklü ifadeler	1	1	0	100
Ondalık Sayılar	1	1	0	100
Mutlak Değerli Denklemler	1	0	1	0
Aralık Kavramı ve Basit Eşitsizlikler	1	0	1	0
Fonksiyonlarda İşlemler	1	1	0	100
Bölünebilme Kuralları	1	1	0	100
KÜMELER	1	0	0	0
Sayı Basamakları	1	1	0	100
Rutin Olmayan Problemler	5	1	1	20
Önermeler ve Bileşik Önermeler	1	0	0	0
Mutlak Değer Özellikleri	1	0	0	0
VERİ	1	0	0	0
Tek ve Çift Sayılar	1	0	1	0
Birinci Dereceden Bir Bilinmeyenli Denklemler	1	1	0	100
Yaş Problemleri	1	1	0	100
Sayı Problemleri	1	0	1	0
Yüzde, Kar-Zarar Problemleri	1	1	0	100
Hareket Problemleri	1	0	0	0

	Soru	Doğru	Yanlış	Boş	Net	Başarı
Tarih-1	5	1	1	3	0,75	% 15
Coğrafya-1	5	2	3	0	1,25	% 25
Felsefe	5	4	1	0	3,75	% 75
Din Kült. ve Ahl. Bil.	5	3	1	1	2,75	% 55
Felsefe (Seçmeli)	5	0	0	5	0,00	% 0
TYT Sosyal	20	10	6	4	8,50	% 43
Cevap Anahtarı	A ECEBDDAECEADBEDCAEBCBACDE					
Cevaplarınız	d E cbEdCABBEDCeEB					

Tarih-1	S	D	Y	B%
İlk ve Orta Çağlarda İÇ Asya'daki Türk siyasi teşekküllerinin güç ve yönetim yapısını açıklar.	1	0	1	0
Anadolu'daki ilk Türk siyasi teşekküllerinin birbirleriyle ve çevre devletlerle olan ilişkilerini uzlaşma ve çatışma bağlamında yorumlar.	1	0	0	0
Avrupa düşüncesinde meydana gelen değişimleri ve bunların etkilerini analiz eder.	1	1	0	100
Mustafa Kemal'in Birinci Dünya Savaşı'na kadarki eğitim ve askerlik hayatını içinde bulunduğu toplumun siyasi, sosyal ve kültürel durumunu değerlendirir.	1	0	0	0
Millî Mücadele sonucunda kazanılan diplomatik başarıları ülkemizin bağımsızlığı açısından değerlendirir.	1	0	0	0
Coğrafya-1	0	0	0	0
Yeryüzündeki farklı iklim tiplerinin özellikleri ve dağılışı hakkında çıkarımlarda bulunur.	1	0	1	0
Bitki toplulukları ve türlerini genel özelliklerine göre sınıflandırır.	1	0	1	0
Bilgileri haritalara aktarmada kullanılan yöntem ve teknikleri açıklar.	1	1	0	100
Afetlerin oluşum nedenlerini ve özelliklerini açıklar.	1	0	1	0
Türkiye'de nüfusun tarihsel seyri sosyal ve ekonomik faktörler açısından değerlendirir.	1	1	0	100
Felsefe	0	0	0	0
Felsefeyi Tanıma	1	1	0	100
Felsefe ile Düşünme	1	0	1	0
Ahlak felsefesinin konusunu ve problemlerini açıklar.	1	1	0	100
FELSEFENİN TEMEL KONULARI VE PROBLEMLERİ	1	1	0	100
Bilim felsefesinin konusunu ve problemlerini açıklar.	1	1	0	100
Din Kült. ve Ahl. Bil.	0	0	0	0
İslam'da ibadet kavramını ve ibadetin kapsamını açıklar.	1	1	0	100
İslam Düşüncesinde İtikadi, Siyasi ve Fikhi Yorumlar	1	0	1	0
Bazı genç sahabilere örnek olan özelliklerini örnek alır.	1	1	0	100

	Soru	Doğru	Yanlış	Boş	Net	Başarı
Fizik	7	5	2	0	4,50	% 64
Kimya	7	2	3	2	1,25	% 18
Biyoloji	6	3	2	1	2,50	% 42
TYT Fen	20	10	7	3	8,25	% 41
Cevap Anahtarı	A BBADAACDEADECBBDCAE					
Cevaplarınız	BBAAAEaDae C eBDCb					

Fizik	S	D	Y	B%
Yapışma (adezyon) ve birbirini tutma (kohezyon) olaylarını örneklerle açıklar.	1	1	0	100
Basınç ve basınç kuvveti kavramlarının katı, durgun sıvı ve gazlarda bağlı olduğu değişkenleri açıklar.	1	1	0	100
Renk	1	1	0	100
Sürtünme kuvvetinin bağlı olduğu değişkenleri analiz eder.	1	0	1	0
Elektrik akımı, direnç ve potansiyel farkı arasındaki ilişkiyi analiz eder.	1	1	0	100
İş, Enerji ve Güç	1	1	0	100
Kinîma	1	0	1	0
Kimya	0	0	0	0
Kimyanın Sembolik Dili	1	1	0	100
Atomun Yapısı	1	0	1	0
Güçlü Etkileşimler / Kovalent Bağ	1	0	1	0
Maddenin Fiziksel Hâlleri	1	0	1	0
Kimyasal Hesaplamalar / Sınırlayıcı Bileşen Hesaplamaları	1	0	0	0
Çözünme Süreci	1	1	0	100
Asitler ve Bazlar	1	0	0	0
Biyoloji	0	0	0	0
Eşeyli Üreme	1	0	1	0
Lizozom	1	1	0	100
Enzimler	1	1	0	100
Kan Grupları	1	1	0	100
Hayvanlar	1	0	1	0
Ekosistemde Madde ve Enerji Akışı	1	0	0	0

DİDAKTİK KALEM TYT 1

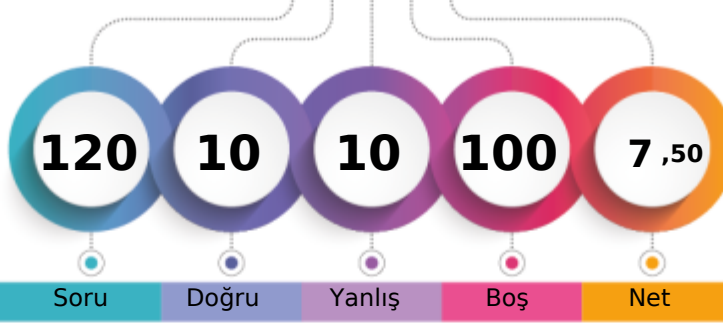

163,643 % 94,71

MANİSA / YUNUSEMRE
KEP AKADEMİ 12.SAYISAL12 - 12241
NİSANUR AYER

1. Öğrenci

Sizin yeriniz
(31239.)

Sonuncu Öğrenci

Soru Doğru Yanlış Boş Net

Şube Kurum İlçe İl Genel

Öğrenci Sıra No 98 306 427 1800 31239 % 94,71

Sınava Katılan Öğrenci Sayısı 99 311 434 1876 32984

		Soru	Doğru	Yanlış	Boş	Net	Başarı	
TYT Türkçe		40	10	9	21	7,75	% 19	
Cevap Anahtarı	B	BEACDCBAEEBACDAEDBCACDDADEBCCADCDDBDBACEB						
Cevaplarınız		BbddDacAEdaACDAacBC						

	S	D	Y	B%
Türkçe	0	0	0	0
Sözcükler Arası Anlam İlişkileri	2	0	2	0
Söz Öbeklerinde Anlam	1	0	1	0
Sözcükte Anlam	1	1	0	100
Verilen Sözlere Anlamlı Cümle Oluşturma	1	0	1	0
Parçadaki Cümlelerin İçerik ve Özellikleri	2	1	0	50
Cümleyi Yorumlama ve Açıklama	2	1	1	50
Ad Söylü Sözcükler - Karma	2	1	1	50
KARMA DİL BİLGİSİ	1	1	0	100
Bitişik ve Ayrı Yazılan Kelimeler	2	1	1	50
Noktalama İşaretleri - Karma	1	1	0	100
Noktalı Virgöl	1	1	0	100
Paragrafı İkiye Ayırma	1	0	1	0
Paragrafta Anlatım Akışını Bozan Cümle	1	1	0	100
Cümlelerden Paragraf Oluşturma	1	0	1	0
Paragrafta Boş Bırakılan Yerleri Tamamlama	2	1	0	50
Paragrafta Ana Düşünce (Ana Fikir)	5	0	0	0
Paragrafın Yorumlanması	6	0	0	0
Paragrafta Yardımcı Düşünceler	7	0	0	0
Paragrafın Karşılık Olduğu Soruyu Belirleme	1	0	0	0

		Soru	Doğru	Yanlış	Boş	Net	Başarı	
Matematik-1		30	0	1	29	-0,25	% 0	
Geometri		10	0	0	10	0,00	% 0	
TYT Matematik		40	0	1	39	-0,25	% 0	
Cevap Anahtarı	B	ADBBCEECBCEDEDCBBEADAACDECECEBDCABBCCDDEAD						
Cevaplarınız		b						

	S	D	Y	B%
Matematik-1	0	0	0	0
RASYONEL SAYILAR	1	0	1	0
Üslü İfadeler	1	0	0	0
Köklü İfadeler	1	0	0	0
Ondalık Sayılar	1	0	0	0
Mutlak Değerli Denklemler	1	0	0	0
Aralık Kavramı ve Basit Eşitsizlikler	1	0	0	0
Fonksiyonlarda İşlemler	1	0	0	0
Bölünebilme Kuralları	1	0	0	0
KÜMELER	1	0	0	0
Sayı Basamakları	1	0	0	0
Rutin Olmayan Problemler	5	0	0	0
Önermeler ve Bileşik Önermeler	1	0	0	0
Mutlak Değer Özellikleri	1	0	0	0
VERİ	1	0	0	0
Tek ve Çift Sayılar	1	0	0	0
Birinci Dereceden Bir Bilinmeyenli Denklemler	1	0	0	0
Yaş Problemleri	1	0	0	0
Sayı Problemleri	1	0	0	0
Yüzde, Kar-Zarar Problemleri	1	0	0	0
Hareket Problemleri	1	0	0	0

		Soru	Doğru	Yanlış	Boş	Net	Başarı	
TYT Sosyal		20	0	0	20	0,00	% 0	
Cevap Anahtarı	B	CEDEBEDACEDADBECECABECBAD						
Cevaplarınız								

	S	D	Y	B%
Tarih-1	0	0	0	0
İlk ve Orta Çağlarda İç Asya'daki Türk siyasi teşekküllerinin güç ve yönetim yapısını açıklar.	1	0	0	0
Anadolu'daki ilk Türk siyasi teşekküllerinin birbirleriyle ve çevre devletlerle olan ilişkilerini uzlaşma ve çatışma bağları	1	0	0	0
Avrupa düşüncesinde meydana gelen değişimleri ve bunların etkilerini analiz eder.	1	0	0	0
Mustafa Kemal'in Birinci Dünya Savaşı'na kadarki eğitim ve askerlik hayatını içinde bulunduğu toplumun siyasi, sosyal	1	0	0	0
Millî Mücadele sonucunda kazanılan diplomatik başarıları ülkemizin bağımsızlığı açısından değerlendirir.	1	0	0	0
Coğrafya-1	0	0	0	0
Yeryüzündeki farklı iklim tiplerinin özellikleri ve dağılışı hakkında çıkarımlarda bulunur.	1	0	0	0
Bitki toplulukları ve türlerini genel özelliklerine göre sınıflandırır.	1	0	0	0
Bilgileri haritalara aktarmada kullanılan yöntem ve teknikleri açıklar.	1	0	0	0
Afetlerin oluşum nedenlerini ve özelliklerini açıklar.	1	0	0	0
Türkiye'de nüfusun tarihsel seyri sosyal ve ekonomik faktörler açısından değerlendirir.	1	0	0	0
Felsefe	0	0	0	0
Felsefeyi Tanıma	1	0	0	0
Felsefe ile Düşünme	1	0	0	0
Ahlak felsefesinin konusunu ve problemlerini açıklar.	1	0	0	0
FELSEFENİN TEMEL KONULARI VE PROBLEMLERİ	1	0	0	0
Bilim felsefesinin konusunu ve problemlerini açıklar.	1	0	0	0
Din Küt. ve Ahl. Bil.	0	0	0	0
İslam'da ibadet kavramını ve ibadetin kapsamını açıklar.	1	0	0	0
İslam Düşüncesinde İtikadi, Siyasi ve Fikhi Yorumlar	1	0	0	0
Bazı genç sahibilerin öne çıkan özelliklerini örnek alır.	1	0	0	0
Bilgi ve İnanç	1	0	0	0
Kaynağı ve unsurları bakımından din tanımlarını karşılaştırır.	1	0	0	0
Felsefe (Seçmeli)	0	0	0	0
Siyaset felsefesinin konusunu ve problemlerini açıklar.	1	0	0	0
Varlık felsefesinin konusunu ve problemlerini açıklar.	1	0	0	0
Bilgi felsefesinin konusunu ve problemlerini açıklar.	1	0	0	0
Sanat felsefesinin konusunu ve problemlerini açıklar.	1	0	0	0
Din felsefesinin konusunu ve sorularını açıklar.	1	0	0	0

		Soru	Doğru	Yanlış	Boş	Net	Başarı	
TYT Fen		20	0	0	20	0,00	% 0	
Cevap Anahtarı	B	ADBCCAEEDEADBCBBAEDC						
Cevaplarınız								

	S	D	Y	B%
Fizik	0	0	0	0
Yapışma (adezyon) ve birbirini tutma (kohezyon) olaylarını örneklerle açıklar.	1	0	0	0
Basınç ve basınç kuvveti kavramlarının katı, durgun sıvı ve gazlarda bağlı olduğu değişkenleri açıklar.	1	0	0	0
Renk	1	0	0	0
Sürtünme kuvvetinin bağlı olduğu değişkenleri analiz eder.	1	0	0	0
Elektrik akımı, direnç ve potansiyel farkı arasındaki ilişkiyi analiz eder.	1	0	0	0
İş, Enerji ve Güç	1	0	0	0
Kırılma	1	0	0	0
Kimya	0	0	0	0
Kimyanın Sembolik Dili	1	0	0	0
Atomun Yapısı	1	0	0	0
Güçlü Etkileşimler / Kovalent Bağ	1	0	0	0
Maddenin Fiziksel Hâlleri	1	0	0	0
Kimyasal Hesaplamalar / Sınırlayıcı Bileşen Hesaplamaları	1	0	0	0
Çözünme Süreci	1	0	0	0
Asitler ve Bazlar	1	0	0	0
Biyoloji	0	0	0	0
Eşeyli Üreme	1	0	0	0
Lizozom	1	0	0	0
Enzimler	1	0	0	0
Kan Grupları	1	0	0	0
Hayvanlar	1	0	0	0
Ekosistemde Madde ve Enerji Akışı	1	0	0	0

DİDAKTİK KALEM TYT 1

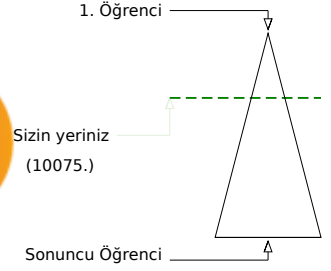
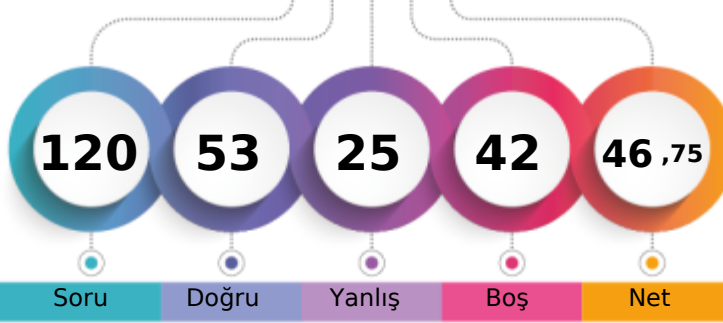

280,795 % 30,55

MANİSA / YUNUSEMRE
KEP AKADEMİ 12.SAYISAL12 - 12196
NİSANUR YÜYEN

Soru Doğru Yanlış Boş Net

Şube Kurum İlçe İl Genel

Öğrenci Sıra No 54 177 212 516 10075 % 30,55

Sınava Katılan Öğrenci Sayısı 99 311 434 1876 32984

	Soru	Doğru	Yanlış	Boş	Net	Başarı
TYT Türkçe	40	24	12	4	21,00	% 53
Cevap Anahtarı	B BEACDCBAEEBACDAEDBCACDDADEBCCADCDDBDBACEB					
Cevaplarınız	eEA DaBAE acCDb DBCdeDeeDaBeCbDCDBDB CEB					

	S	D	Y	B%
Türkçe	0	0	0	0
Sözcükler Arası Anlam İlişkileri	2	1	0	50
Söz Öbeklerinde Anlam	1	1	0	100
Sözcükte Anlam	1	0	1	0
Verilen Sözlere Anlamlı Cümle Oluşturma	1	1	0	100
Parçadaki Cümlelerin İçerik ve Özellikleri	2	2	0	100
Cümleyi Yorumlama ve Açıklama	2	1	1	50
Ad Söylü Sözcükler - Karma	2	1	0	50
KARMA DİL BİLGİSİ	1	0	1	0
Bitişik ve Ayrı Yazılan Kelimeler	2	1	1	50
Noktalama İşaretleri - Karma	1	0	1	0
Noktalı Virgöl	1	1	0	100
Paragrafı İkiye Ayırma	1	1	0	100
Paragrafta Anlatım Akışını Bozan Cümle	1	1	0	100
Cümlelerden Paragraf Oluşturma	1	0	0	0
Paragrafta Boş Bırakılan Yerleri Tamamlama	2	2	0	100
Paragrafta Ana Düşünce (Ana Fikir)	5	4	1	80
Paragrafın Yorumlanması	6	3	3	50
Paragrafta Yardımcı Düşünceler	7	3	3	43
Paragrafın Karşılık Olduğu Soruyu Belirleme	1	1	0	100

	Soru	Doğru	Yanlış	Boş	Net	Başarı
Matematik-1	30	9	3	18	8,25	% 28
Geometri	10	3	0	7	3,00	% 30
TYT Matematik	40	12	3	25	11,25	% 28
Cevap Anahtarı	B ADBBCEECBCDEDCBBEADAACDECEBDCABBCDDEAD					
Cevaplarınız	aBcaEE B DC A CD B D A					

	S	D	Y	B%
Matematik-1	0	0	0	0
RASYONEL SAYILAR	1	0	1	0
Üslü ifadeler	1	0	0	0
Köklü ifadeler	1	1	0	100
Ondalık Sayılar	1	1	0	100
Mutlak Değerli Denklemler	1	0	1	0
Aralık Kavramı ve Basit Eşitsizlikler	1	0	1	0
Fonksiyonlarda İşlemler	1	1	0	100
Bölünebilme Kuralları	1	0	0	0
KÜMELER	1	0	0	0
Sayı Basamakları	1	1	0	100
Rutin Olmayan Problemler	5	1	0	20
Önermeler ve Bileşik Önermeler	1	1	0	100
Mutlak Değer Özellikleri	1	0	0	0
VERİ	1	1	0	100
Tek ve Çift Sayılar	1	0	0	0
Birinci Dereceden Bir Bilinmeyenli Denklemler	1	1	0	100
Yaş Problemleri	1	0	0	0
Sayı Problemleri	1	0	0	0
Yüzde, Kar-Zarar Problemleri	1	0	0	0
Hareket Problemleri	1	0	0	0

	Soru	Doğru	Yanlış	Boş	Net	Başarı
Tarih-1	5	1	2	2	0,50	% 10
Coğrafya-1	5	2	2	1	1,50	% 30
Felsefe	5	2	3	0	1,25	% 25
Din Kült. ve Ahl. Bil.	5	3	1	1	2,75	% 55
Felsefe (Seçmeli)	5	0	0	5	0,00	% 0
TYT Sosyal	20	8	8	4	6,00	% 30
Cevap Anahtarı	B CEDEBEDACEDADBECECCABECBAD					
Cevaplarınız	c EaaD CçDAeccEC eB					

	S	D	Y	B%
Tarih-1	0	0	0	0
İlk ve Orta Çağlarda İÇ Asya'daki Türk siyasi teşekküllerinin güç ve yönetim yapısını açıklar.	1	0	1	0
Anadolu'daki ilk Türk siyasi teşekküllerinin birbirleriyle ve çevre devletlerle olan ilişkilerini uzlaşma ve çatışma bağlamında açıklar.	1	0	0	0
Avrupa düşüncesinde meydana gelen değişimleri ve bunların etkilerini analiz eder.	1	1	0	100
Mustafa Kemal'in Birinci Dünya Savaşı'na kadarki eğitim ve askerlik hayatını içinde bulunduğu toplumun siyasi, sosyal ve kültürel durumunu analiz eder.	1	0	1	0
Millî Mücadele sonucunda kazanılan diplomatik başarıları ülkemizin bağımsızlığı açısından değerlendirir.	1	0	0	0
Coğrafya-1	0	0	0	0
Yeryüzündeki farklı iklim tiplerinin özellikleri ve dağılışı hakkında çıkarımlarda bulunur.	1	1	0	100
Bitki toplulukları ve türlerini genel özelliklerine göre sınıflandırır.	1	0	0	0
Bilgileri haritalara aktarmada kullanılan yöntem ve teknikleri açıklar.	1	0	1	0
Afetlerin oluşum nedenlerini ve özelliklerini açıklar.	1	0	1	0
Türkiye'de nüfusun tarihsel seyri sosyal ve ekonomik faktörler açısından değerlendirir.	1	1	0	100
Felsefe	0	0	0	0
Felsefeyi Tanıma	1	1	0	100
Felsefe ile Düşünme	1	0	1	0
Ahlak felsefesinin konusunu ve problemlerini açıklar.	1	0	1	0
FELSEFENİN TEMEL KONULARI VE PROBLEMLERİ	1	0	1	0
Bilim felsefesinin konusunu ve problemlerini açıklar.	1	1	0	100
Din Kült. ve Ahl. Bil.	0	0	0	0
İslam'da ibadet kavramını ve ibadetin kapsamını açıklar.	1	0	0	0
İslam Düşüncesinde İtikadi, Siyasi ve Fikhi Yorumlar	1	0	1	0
Bazı genç sahabilere örnek olan özelliklerini örnek alır.	1	1	0	100

	Soru	Doğru	Yanlış	Boş	Net	Başarı
Fizik	7	4	1	2	3,75	% 54
Kimya	7	4	1	2	3,75	% 54
Biyoloji	6	1	0	5	1,00	% 17
TYT Fen	20	9	2	9	8,50	% 43
Cevap Anahtarı	B ADBBCCAEEADBCBBAEDC					
Cevaplarınız	ADBd AcD DBC B					

	S	D	Y	B%
Fizik	0	0	0	0
Yapışma (adezyon) ve birbirini tutma (kohezyon) olaylarını örneklerle açıklar.	1	1	0	100
Basınç ve basınç kuvveti kavramlarının katı, durgun sıvı ve gazlarda bağlı olduğu değişkenleri açıklar.	1	0	1	0
Renk	1	1	0	100
Sürtünme kuvvetinin bağlı olduğu değişkenleri analiz eder.	1	1	0	100
Elektrik akımı, direnç ve potansiyel farkı arasındaki ilişkiyi analiz eder.	1	0	0	0
İş, Enerji ve Güç	1	1	0	100
Kinîma	1	0	0	0
Kimya	0	0	0	0
Kimyanın Sembolik Dili	1	1	0	100
Atomun Yapısı	1	0	1	0
Güçlü Etkileşimler / Kovalent Bağ	1	0	0	0
Maddenin Fiziksel Hâlleri	1	1	0	100
Kimyasal Hesaplamalar / Sınırlayıcı Bileşen Hesaplamaları	1	0	0	0
Çözüm Süreci	1	1	0	100
Asitler ve Bazlar	1	1	0	100
Biyoloji	0	0	0	0
Eşeyli Üreme	1	1	0	100
Lizozom	1	0	0	0
Enzimler	1	0	0	0
Kan Grupları	1	0	0	0
Hayvanlar	1	0	0	0
Ekosistemde Madde ve Enerji Akışı	1	0	0	0

DİDAKTİK KALEM TYT 1

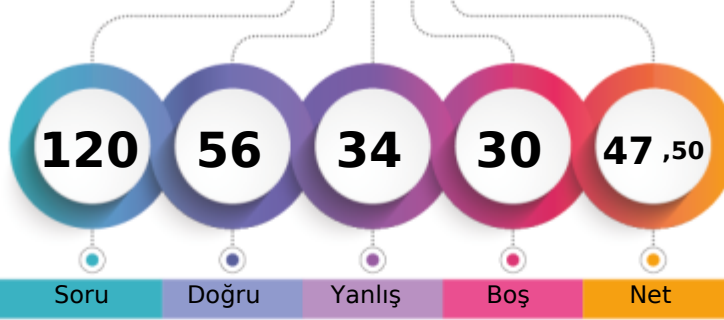

283,055 % 29,42

MANİSA / YUNUSEMRE
KEP AKADEMİ 12.SAYISAL12 - 12330
ONUR TUNÇ

1. Öğrenci

Sizin yeriniz
(9703.)

Sonuncu Öğrenci

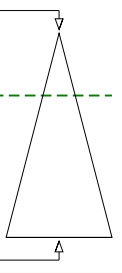

Şube	Kurum	İlçe	İl	Genel
Öğrenci Sıra No	51	167	201	487
Sınava Katılan Öğrenci Sayısı	99	311	434	1876
				9703 % 29,42
				32984

	Soru	Doğru	Yanlış	Boş	Net	Başarı
TYT Türkçe	40	23	14	3	19,50	% 49
Cevap Anahtarı	A CEBABDCAEEABDADCDEBDACCDEBBDACCDBEBDBAC					
Cevaplarınız	CE ABDbe a dDcCDeaBDdcCbEdBdCcEADBEbDBec					

	S	D	Y	B%
Türkçe	0	0	0	0
Sözcükler Arası Anlam İlişkileri	2	2	0	100
Söz Öbeklerinde Anlam	1	1	0	100
Sözcükte Anlam	1	0	0	0
Verilen Sözlere Anlamlı Cümle Oluşturma	1	1	0	100
Parçadaki Cümlelerin İçerik ve Özellikleri	2	2	0	100
Cümleyi Yorumlama ve Açıklama	2	0	2	0
Ad Söylü Sözcükler - Karma	2	0	1	0
KARMA DİL BİLGİSİ	1	0	0	0
Bitişik ve Ayrı Yazılan Kelimeler	2	1	1	50
Noktalama İşaretleri - Karma	1	0	1	0
Noktalı Virgöl	1	1	0	100
Paragrafı İkiye Ayırma	1	1	0	100
Paragrafta Anlatım Akışını Bozan Cümle	1	0	1	0
Cümlelerden Paragraf Oluşturma	1	0	1	0
Paragrafta Boş Bırakılan Yerleri Tamamlama	2	1	1	50
Paragrafta Ana Düşünce (Ana Fikir)	5	3	2	60
Paragrafın Yorumlanması	6	5	1	83
Paragrafta Yardımcı Düşünceler	7	4	3	57
Paragrafın Karşılık Olduğu Soruyu Belirleme	1	1	0	100

	Soru	Doğru	Yanlış	Boş	Net	Başarı
Matematik-1	30	9	3	18	8,25	% 28
Geometri	10	4	2	4	3,50	% 35
TYT Matematik	40	13	5	22	11,75	% 29
Cevap Anahtarı	A DAEBBCBDCCECCEDBABAEDADECACCBDEBBDACDCADE					
Cevaplarınız	D EBBC D E Cc cA d c CA D aE					

	S	D	Y	B%
Matematik-1	0	0	0	0
RASYONEL SAYILAR	1	1	0	100
Üslü ifadeler	1	0	0	0
Köklü ifadeler	1	1	0	100
Ondalık Sayılar	1	1	0	100
Mutlak Değerli Denklemler	1	1	0	100
Aralık Kavramı ve Basit Eşitsizlikler	1	1	0	100
Fonksiyonlarda İşlemler	1	0	0	0
Bölünebilme Kuralları	1	1	0	100
KÜMELER	1	0	0	0
Sayı Basamakları	1	1	0	100
Rutin Olmayan Problemler	5	0	0	0
Önermeler ve Bileşik Önermeler	1	1	0	100
Mutlak Değer Özellikleri	1	0	1	0
VERİ	1	0	0	0
Tek ve Çift Sayılar	1	0	1	0
Birinci Dereceden Bir Bilinmeyenli Denklemler	1	1	0	100
Yaş Problemleri	1	0	0	0
Sayı Problemleri	1	0	1	0
Yüzde, Kar-Zarar Problemleri	1	0	0	0
Hareket Problemleri	1	0	0	0

	Soru	Doğru	Yanlış	Boş	Net	Başarı
Tarih-1	5	4	1	0	3,75	% 75
Coğrafya-1	5	1	3	1	0,25	% 5
Felsefe	5	4	1	0	3,75	% 75
Din Kült. ve Ahl. Bil.	5	5	0	0	5,00	% 100
Felsefe (Seçmeli)	5	0	0	5	0,00	% 0
TYT Sosyal	20	14	5	1	12,75	% 64
Cevap Anahtarı	A ECEBDDAECEADBEDCAEBCBACDE					
Cevaplarınız	EbeBDD acdAbBEDCAEBC					

	S	D	Y	B%
Tarih-1	0	0	0	0
İlk ve Orta Çağlarda İÇ Asya'daki Türk siyasi teşekküllerinin güç ve yönetim yapısını açıklar.	1	1	0	100
Anadolu'daki ilk Türk siyasi teşekküllerinin birbirleriyle ve çevre devletlerle olan ilişkilerini uzlaşma ve çatışma bağlamında açıklar.	1	0	1	0
Avrupa düşüncesinde meydana gelen değişimleri ve bunların etkilerini analiz eder.	1	1	0	100
Mustafa Kemal'in Birinci Dünya Savaşı'na kadarki eğitim ve askerlik hayatını içinde bulunduğu toplumun siyasi, sosyal ve kültürel durumunu analiz eder.	1	1	0	100
Millî Mücadele sonucunda kazanılan diplomatik başarıları ülkemizin bağımsızlığı açısından değerlendirir.	1	1	0	100
Coğrafya-1	0	0	0	0
Yeryüzündeki farklı iklim tiplerinin özellikleri ve dağılışı hakkında çıkarımlarda bulunur.	1	1	0	100
Bitki toplulukları ve türlerini genel özelliklerine göre sınıflandırır.	1	0	0	0
Bilgileri haritalara aktarmada kullanılan yöntem ve teknikleri açıklar.	1	0	1	0
Afetlerin oluşum nedenlerini ve özelliklerini açıklar.	1	0	1	0
Türkiye'de nüfusun tarihsel seyri sosyal ve ekonomik faktörler açısından değerlendirir.	1	0	1	0
Felsefe	0	0	0	0
Felsefeyi Tanıma	1	1	0	100
Felsefe ile Düşünme	1	0	1	0
Ahlak felsefesinin konusunu ve problemlerini açıklar.	1	1	0	100
FELSEFENİN TEMEL KONULARI VE PROBLEMLERİ	1	1	0	100
Bilim felsefesinin konusunu ve problemlerini açıklar.	1	1	0	100
Din Kült. ve Ahl. Bil.	0	0	0	0
İslam'da ibadet kavramını ve ibadetin kapsamını açıklar.	1	1	0	100
İslam Düşüncesinde İtikadi, Siyasi ve Fikhi Yorumlar	1	1	0	100
Bazı genç sahabilere örnek olan özelliklerini örnek alır.	1	1	0	100

	Soru	Doğru	Yanlış	Boş	Net	Başarı
Fizik	7	3	3	1	2,25	% 32
Kimya	7	2	3	2	1,25	% 18
Biyoloji	6	1	4	1	0,00	% 0
TYT Fen	20	6	10	4	3,50	% 18
Cevap Anahtarı	A BBADAACDEADECBBDCAE					
Cevaplarınız	BBbabA Dd b bBdBc da					

	S	D	Y	B%
Fizik	0	0	0	0
Yapışma (adezyon) ve birbirini tutma (kohezyon) olaylarını örneklerle açıklar.	1	1	0	100
Basınç ve basınç kuvveti kavramlarının katı, durgun sıvı ve gazlarda bağlı olduğu değişkenleri açıklar.	1	1	0	100
Renk	1	0	1	0
Sürtünme kuvvetinin bağlı olduğu değişkenleri analiz eder.	1	0	1	0
Elektrik akımı, direnç ve potansiyel farkı arasındaki ilişkiyi analiz eder.	1	0	1	0
İş, Enerji ve Güç	1	1	0	100
Kinîma	1	0	0	0
Kimya	0	0	0	0
Kimyanın Sembolik Dili	1	1	0	100
Atomun Yapısı	1	0	1	0
Güçlü Etkileşimler / Kovalent Bağ	1	0	0	0
Maddenin Fiziksel Hâlleri	1	0	1	0
Kimyasal Hesaplamalar / Sınırlayıcı Bileşen Hesaplamaları	1	0	0	0
Çözünme Süreci	1	0	1	0
Asitler ve Bazlar	1	0	0	100
Biyoloji	0	0	0	0
Eşeyli Üreme	1	0	1	0
Lizozom	1	1	0	100
Enzimler	1	0	1	0
Kan Grupları	1	0	0	0
Hayvanlar	1	0	1	0
Ekosistemde Madde ve Enerji Akışı	1	0	1	0

DİDAKTİK KALEM TYT 1

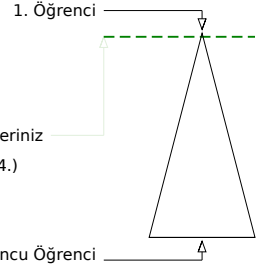
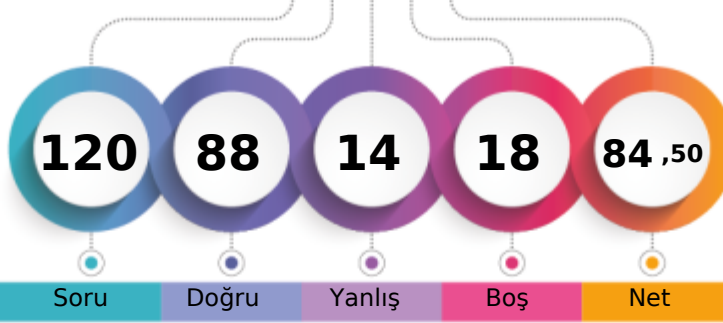

394,180 % 1,68

MANİSA / YUNUSEMRE
KEP AKADEMİ 12.SAYISAL12 - 12343
RAMAZAN EFE

	Şube	Kurum	İlçe	İl	Genel
Öğrenci Sıra No	2	15	19	33	554 % 1,68
Sınava Katılan Öğrenci Sayısı	99	311	434	1876	32984

	Soru	Doğru	Yanlış	Boş	Net	Başarı
TYT Türkçe	40	29	8	3	27,00	% 68
Cevap Anahtarı	A CEBABDCAEEABDADCCEBDADCCBEADACCDADBEEDBAC					
Cevaplarınız	CbeABDCA cABDcCaCbBDAde EBDc CDADBEEDBAC					

	S	D	Y	B%
Türkçe	0	0	0	0
Sözcükler Arası Anlam İlişkileri	2	2	0	100
Söz Öbeklerinde Anlam	1	0	1	0
Sözcükte Anlam	1	0	1	0
Verilen Sözlere Anlamlı Cümle Oluşturma	1	1	0	100
Parçadaki Cümlelerin İçerik ve Özellikleri	2	2	0	100
Cümleyi Yorumlama ve Açıklama	2	2	0	100
Ad Söylü Sözcükler - Karma	2	0	1	0
KARMA DİL BİLGİSİ	1	1	0	100
Bitişik ve Ayrı Yazılan Kelimeler	2	2	0	100
Noktalama İşaretleri - Karma	1	0	1	0
Noktalı Virgül	1	1	0	100
Paragrafı İkiye Ayırma	1	0	1	0
Paragrafta Anlatım Akışını Bozan Cümle	1	1	0	100
Cümlelerden Paragraf Oluşturma	1	0	1	0
Paragrafta Boş Bırakılan Yerleri Tamamlama	2	2	0	100
Paragrafta Ana Düşünce (Ana Fikir)	5	5	0	100
Paragrafın Yorumlanması	6	4	1	67
Paragrafta Yardımcı Düşünceler	7	5	1	71
Paragrafın Karşılık Olduğu Soruyu Belirleme	1	1	0	100

	Soru	Doğru	Yanlış	Boş	Net	Başarı
Matematik-1	30	21	2	7	20,50	% 68
Geometri	10	8	0	2	8,00	% 80
TYT Matematik	40	29	2	9	28,50	% 71
Cevap Anahtarı	A DAEBBCBDCCECCEDBABAEDADECACCBDEBBACDDCADE					
Cevaplarınız	DAEBEaB E CEDBAB ADADEC C B E BCA DCADE					

	S	D	Y	B%
Matematik-1	0	0	0	0
RASYONEL SAYILAR	1	1	0	100
Üslü İfadeler	1	1	0	100
Köklü İfadeler	1	1	0	100
Ondalık Sayılar	1	1	0	100
Mutlak Değerli Denklemler	1	0	1	0
Aralık Kavramı ve Basit Eşitsizlikler	1	0	1	0
Fonksiyonlarda İşlemler	1	1	0	100
Bölünebilme Kuralları	1	0	0	0
KÜMELER	1	0	0	0
Sayı Basamakları	1	1	0	100
Rutin Olmayan Problemler	5	3	0	60
Önermeler ve Bileşik Önermeler	1	1	0	100
Mutlak Değer Özellikleri	1	1	0	100
VERİ	1	1	0	100
Tek ve Çift Sayılar	1	1	0	100
Birinci Dereceden Bir Bilinmeyenli Denklemler	1	1	0	100
Yaş Problemleri	1	1	0	100
Sayı Problemleri	1	0	0	0
Yüzde, Kar-Zarar Problemleri	1	1	0	100
Hareket Problemleri	1	1	0	100

	Soru	Doğru	Yanlış	Boş	Net	Başarı
Tarih-1	5	5	0	0	5,00	% 100
Coğrafya-1	5	3	2	0	2,50	% 50
Felsefe	5	5	0	0	5,00	% 100
Din Kült. ve Ahl. Bil.	5	4	0	1	4,00	% 80
Felsefe (Seçmeli)	5	0	0	5	0,00	% 0
TYT Sosyal	20	17	2	1	16,50	% 83
Cevap Anahtarı	A ECEBDDAECEADBEDCAEBCBACDE					
Cevaplarınız	ECEBDDbdECAEDBEDCAEB					

	S	D	Y	B%
Tarih-1	0	0	0	0
İlk ve Orta Çağlarda İÇ Asya'daki Türk siyasi teşekküllerinin güç ve yönetim yapısını açıklar.	1	1	0	100
Anadolu'daki ilk Türk siyasi teşekküllerinin birbirleriyle ve çevre devletlerle olan ilişkilerini uzlaşma ve çatışma bağlamında açıklar.	1	1	0	100
Avrupa düşüncesinde meydana gelen değişimleri ve bunların etkilerini analiz eder.	1	1	0	100
Mustafa Kemal'in Birinci Dünya Savaşı'na kadarki eğitim ve askerlik hayatını içinde bulunduğu toplumun siyasi, sosyal ve kültürel durumunu analiz eder.	1	1	0	100
Millî Mücadele sonucunda kazanılan diplomatik başarıları ülkemizin bağımsızlığı açısından değerlendirir.	1	1	0	100
Coğrafya-1	0	0	0	0
Yeryüzündeki farklı iklim tiplerinin özellikleri ve dağılışı hakkında çıkarımlarda bulunur.	1	1	0	100
Bitki toplulukları ve türlerini genel özelliklerine göre sınıflandırır.	1	0	1	0
Bilgileri haritalara aktarmada kullanılan yöntem ve teknikleri açıklar.	1	0	1	0
Afetlerin oluşum nedenlerini ve özelliklerini açıklar.	1	1	0	100
Türkiye'de nüfusun tarihsel seyri sosyal ve ekonomik faktörler açısından değerlendirir.	1	1	0	100
Felsefe	0	0	0	0
Felsefeyi Tanıma	1	1	0	100
Felsefe ile Düşünme	1	1	0	100
Ahlak felsefesinin konusunu ve problemlerini açıklar.	1	1	0	100
FELSEFENİN TEMEL KONULARI VE PROBLEMLERİ	1	1	0	100
Bilim felsefesinin konusunu ve problemlerini açıklar.	1	1	0	100
Din Kült. ve Ahl. Bil.	0	0	0	0
İslam'da ibadet kavramını ve ibadetin kapsamını açıklar.	1	1	0	100
İslam Düşüncesinde İtikadi, Siyasi ve Fikhi Yorumlar	1	1	0	100
Bazı genç sahabilere örnek olan özelliklerini örnek alır.	1	1	0	100

	Soru	Doğru	Yanlış	Boş	Net	Başarı
Fizik	7	5	0	2	5,00	% 71
Kimya	7	4	2	1	3,50	% 50
Biyoloji	6	4	0	2	4,00	% 67
TYT Fen	20	13	2	5	12,50	% 63
Cevap Anahtarı	A BBADAACDEADECBBDCAE					
Cevaplarınız	BBA A CDEAe CcBBDC					

	S	D	Y	B%
Fizik	0	0	0	0
Yapışma (adezyon) ve birbirini tutma (kohezyon) olaylarını örneklerle açıklar.	1	1	0	100
Basınç ve basınç kuvveti kavramlarının katı, durgun sıvı ve gazlarda bağlı olduğu değişkenleri açıklar.	1	1	0	100
Renk	1	1	0	100
Sürtünme kuvvetinin bağlı olduğu değişkenleri analiz eder.	1	0	0	0
Elektrik akımı, direnç ve potansiyel farkı arasındaki ilişkiyi analiz eder.	1	1	0	100
İş, Enerji ve Güç	1	0	0	0
Kinîma	1	1	0	100
Kimya	0	0	0	0
Kimyanın Sembolik Dili	1	1	0	100
Atomun Yapısı	1	1	0	100
Güçlü Etkileşimler / Kovalent Bağ	1	1	0	100
Maddenin Fiziksel Hâlleri	1	0	1	0
Kimyasal Hesaplamalar / Sınırlayıcı Bileşen Hesaplamaları	1	0	0	0
Çözünme Süreci	1	1	0	100
Astifer ve Bazılar	1	0	1	0
Biyoloji	0	0	0	0
Eşeyli Üreme	1	1	0	100
Lizozom	1	1	0	100
Enzimler	1	1	0	100
Kan Grupları	1	1	0	100
Hayvanlar	1	0	0	0
Ekosistemde Madde ve Enerji Akışı	1	0	0	0

DİDAKTİK KALEM TYT 1

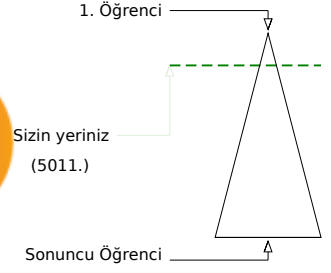
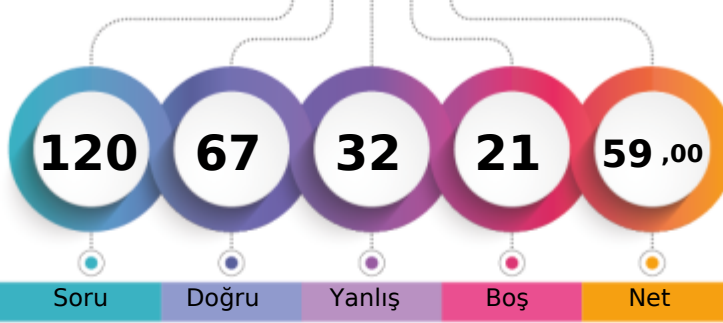

318,143 % 15,19

MANİSA / YUNUSEMRE
KEP AKADEMİ 12.SAYISAL12 - 12204
RANA ATLI

Soru Doğru Yanlış Boş Net

Şube Kurum İlçe İl Genel

Öğrenci Sıra No 32 116 133 277 5011 % 15,19

Sınava Katılan Öğrenci Sayısı 99 311 434 1876 32984

	Soru	Doğru	Yanlış	Boş	Net	Başarı
TYT Türkçe	40	23	17	0	18,75	% 47
Cevap Anahtarı	A CEBABDCAEEABDADCDEBDACCDBACDADBEBDBAC					
Cevaplarınız	CEeAcDCAdbbaDADCDEBDdeCeabDACCDCceEebcAe					

	S	D	Y	B%
Türkçe	0	0	0	0
Sözcükler Arası Anlam İlişkileri	2	2	0	100
Söz Öbeklerinde Anlam	1	1	0	100
Sözcükte Anlam	1	0	1	0
Verilen Sözlere Anlamlı Cümle Oluşturma	1	0	1	0
Parçadaki Cümlelerin İçerik ve Özellikleri	2	2	0	100
Cümleyi Yorumlama ve Açıklama	2	2	0	100
Ad Söylü Sözcükler - Karma	2	0	2	0
KARMA DİL BİLGİSİ	1	0	1	0
Bitişik ve Ayrı Yazılan Kelimeler	2	1	1	50
Noktalama İşaretleri - Karma	1	1	0	100
Noktalı Virgöl	1	1	0	100
Paragrafı İkiye Ayırma	1	1	0	100
Paragrafta Anlatım Akışını Bozan Cümle	1	1	0	100
Cümlelerden Paragraf Oluşturma	1	1	0	100
Paragrafta Boş Bırakılan Yerleri Tamamlama	2	2	0	100
Paragrafta Ana Düşünce (Ana Fikir)	5	3	2	60
Paragrafın Yorumlanması	6	2	4	33
Paragrafta Yardımcı Düşünceler	7	2	5	29
Paragrafın Karşılık Olduğu Soruyu Belirleme	1	1	0	100

	Soru	Doğru	Yanlış	Boş	Net	Başarı
Matematik-1	30	14	3	13	13,25	% 44
Geometri	10	2	0	8	2,00	% 20
TYT Matematik	40	16	3	21	15,25	% 38
Cevap Anahtarı	A DAEBBCDCECCEDBABAEDADECACCBDEBBACDDCADE					
Cevaplarınız	DAEBcC b bE BABA D C C B A					

	S	D	Y	B%
Matematik-1	0	0	0	0
RASYONEL SAYILAR	1	1	0	100
Üslü ifadeler	1	1	0	100
Köklü ifadeler	1	1	0	100
Ondalık Sayılar	1	1	0	100
Mutlak Değerli Denklemler	1	0	1	0
Aralık Kavramı ve Basit Eşitsizlikler	1	1	0	100
Fonksiyonlarda İşlemler	1	0	0	0
Bölünebilme Kuralları	1	0	0	0
KÜMELER	1	0	1	0
Sayı Basamakları	1	0	0	0
Rutin Olmayan Problemler	5	2	0	40
Önermeler ve Bileşik Önermeler	1	0	1	0
Mutlak Değer Özellikleri	1	1	0	100
VERİ	1	0	0	0
Tek ve Çift Sayılar	1	1	0	100
Birinci Dereceden Bir Bilinmeyenli Denklemler	1	1	0	100
Yaş Problemleri	1	1	0	100
Sayı Problemleri	1	1	0	100
Yüzde, Kar-Zarar Problemleri	1	0	0	0
Hareket Problemleri	1	0	0	0

	Soru	Doğru	Yanlış	Boş	Net	Başarı
Tarih-1	5	4	1	0	3,75	% 75
Coğrafya-1	5	3	2	0	2,50	% 50
Felsefe	5	5	0	0	5,00	% 100
Din Kült. ve Ahl. Bil.	5	4	1	0	3,75	% 75
Felsefe (Seçmeli)	5	0	0	5	0,00	% 0
TYT Sosyal	20	16	4	0	15,00	% 75
Cevap Anahtarı	A ECEBDDAECEADBEDCAEBCBACDE					
Cevaplarınız	EaEBDDbEcCADBEDCAEBd					

	S	D	Y	B%
Tarih-1	0	0	0	0
İlk ve Orta Çağlarda İÇ Asya'daki Türk siyasi teşekküllerinin güç ve yönetim yapısını açıklar.	1	1	0	100
Anadolu'daki ilk Türk siyasi teşekküllerinin birbirleriyle ve çevre devletlerle olan ilişkilerini uzlaşma ve çatışma bağlamında açıklar.	1	0	1	0
Avrupa düşüncesinde meydana gelen değişimleri ve bunların etkilerini analiz eder.	1	1	0	100
Mustafa Kemal'in Birinci Dünya Savaşı'na kadarki eğitim ve askerlik hayatını içinde bulunduğu toplumun siyasi, sosyal ve kültürel durumunu analiz eder.	1	1	0	100
Millî Mücadele sonucunda kazanılan diplomatik başarıları ülkemizin bağımsızlığı açısından değerlendirir.	1	1	0	100
Coğrafya-1	0	0	0	0
Yeryüzündeki farklı iklim tiplerinin özellikleri ve dağılışı hakkında çıkarımlarda bulunur.	1	1	0	100
Bitki toplulukları ve türlerini genel özelliklerine göre sınıflandırır.	1	0	1	0
Bilgileri haritalara aktarmada kullanılan yöntem ve teknikleri açıklar.	1	1	0	100
Afetlerin oluşum nedenlerini ve özelliklerini açıklar.	1	0	1	0
Türkiye'de nüfusun tarihsel seyri sosyal ve ekonomik faktörler açısından değerlendirir.	1	1	0	100
Felsefe	0	0	0	0
Felsefeyi Tanıma	1	1	0	100
Felsefe ile Düşünme	1	1	0	100
Ahlak felsefesinin konusunu ve problemlerini açıklar.	1	1	0	100
FELSEFENİN TEMEL KONULARI VE PROBLEMLERİ	1	1	0	100
Bilim felsefesinin konusunu ve problemlerini açıklar.	1	1	0	100
Din Kült. ve Ahl. Bil.	0	0	0	0
İslam'da ibadet kavramını ve ibadetin kapsamını açıklar.	1	1	0	100
İslam Düşüncesinde İtikadi, Siyasi ve Fikhi Yorumlar	1	1	0	100
Bazı genç sahabilere örnek olan özelliklerini örnek alır.	1	1	0	100

	Soru	Doğru	Yanlış	Boş	Net	Başarı
Fizik	7	5	2	0	4,50	% 64
Kimya	7	3	4	0	2,00	% 29
Biyoloji	6	4	2	0	3,50	% 58
TYT Fen	20	12	8	0	10,00	% 50
Cevap Anahtarı	A BBADAACDEADECBBDCAE					
Cevaplarınız	BBAAeACDaeDcaBBaDCAa					

	S	D	Y	B%
Fizik	0	0	0	0
Yapışma (adezyon) ve birbirini tutma (kohezyon) olaylarını örneklerle açıklar.	1	1	0	100
Basınç ve basınç kuvveti kavramlarının katı, durgun sıvı ve gazlarda bağlı olduğu değişkenleri açıklar.	1	1	0	100
Renk	1	1	0	100
Sürtünme kuvvetinin bağlı olduğu değişkenleri analiz eder.	1	0	1	0
Elektrik akımı, direnç ve potansiyel farkı arasındaki ilişkiyi analiz eder.	1	0	1	0
İş, Enerji ve Güç	1	1	0	100
Kinîma	1	1	0	100
Kimya	0	0	0	0
Kimyanın Sembolik Dili	1	1	0	100
Atomun Yapısı	1	0	1	0
Güçlü Etkileşimler / Kovalent Bağ	1	0	1	0
Maddenin Fiziksel Hâlleri	1	1	0	100
Kimyasal Hesaplamalar / Sınırlayıcı Bileşen Hesaplamaları	1	0	1	0
Çözünme Süreci	1	0	1	0
Astifer ve Bazılar	1	1	0	100
Biyoloji	0	0	0	0
Eşeyli Üreme	1	1	0	100
Lizozom	1	0	1	0
Enzimler	1	1	0	100
Kan Grupları	1	1	0	100
Hayvanlar	1	1	0	100
Ekosistemde Madde ve Enerji Akışı	1	0	1	0

DİDAKTİK KALEM TYT 1

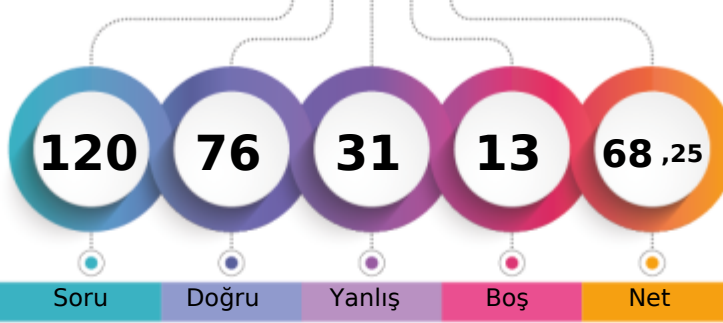

345,550 % 7,97

MANİSA / YUNUSEMRE
KEP AKADEMİ 12.SAYISAL12 - 12070
RANA ŞANLI

1. Öğrenci

Sizin yeriniz
(2629.)

Sonuncu Öğrenci

Soru Doğru Yanlış Boş Net

Şube Kurum İlçe İl Genel

Öğrenci Sıra No 15 71 84 178 2629 % 7,97

Sınava Katılan Öğrenci Sayısı 99 311 434 1876 32984

	Soru	Doğru	Yanlış	Boş	Net	Başarı
TYT Türkçe	40	26	14	0	22,50	% 56
Cevap Anahtarı	B BEACDCBAEEBACDAEDBCACDDAEBCCADCBDBACEB					
Cevaplarınız	eEACcdBAEEdbCDAbDBedaDBADEBCCeDeDdDBAeEB					

	S	D	Y	B%
Türkçe	0	0	0	0
Sözcükler Arası Anlam İlişkileri	2	2	0	100
Söz Öbeklerinde Anlam	1	1	0	100
Sözcükte Anlam	1	0	1	0
Verilen Sözlere Anlamlı Cümle Oluşturma	1	1	0	100
Parçadaki Cümlelerin İçerik ve Özellikleri	2	1	1	50
Cümleyi Yorumlama ve Açıklama	2	1	1	50
Ad Söylü Sözcükler - Karma	2	2	0	100
KARMA DİL BİLGİSİ	1	0	1	0
Bitişik ve Ayrı Yazılan Kelimeler	2	1	1	50
Noktalama İşaretleri - Karma	1	1	0	100
Noktalı Virgöl	1	1	0	100
Paragrafı İkiye Ayırma	1	1	0	100
Paragrafta Anlatım Akışını Bozan Cümle	1	0	1	0
Cümlelerden Paragraf Oluşturma	1	0	1	0
Paragrafta Boş Bırakılan Yerleri Tamamlama	2	2	0	100
Paragrafta Ana Düşünce (Ana Fikir)	5	3	2	60
Paragrafın Yorumlanması	6	3	3	50
Paragrafta Yardımcı Düşünceler	7	5	2	71
Paragrafın Karşılık Olduğu Soruyu Belirleme	1	1	0	100

	Soru	Doğru	Yanlış	Boş	Net	Başarı
Matematik-1	30	15	7	8	13,25	% 44
Geometri	10	8	0	2	8,00	% 80
TYT Matematik	40	23	7	10	21,25	% 53
Cevap Anahtarı	B ADBBCEECBCDEDCBEBEADAACDECEBDCABBCDDEAD					
Cevaplarınız	AeBedE DEaCBBdAa ACD C aEB CABBC DEA					

	S	D	Y	B%
Matematik-1	0	0	0	0
RASYONEL SAYILAR	1	0	1	0
Üslü ifadeler	1	1	0	100
Köklü ifadeler	1	1	0	100
Ondalık Sayılar	1	1	0	100
Mutlak Değerli Denklemler	1	0	1	0
Aralık Kavramı ve Basit Eşitsizlikler	1	0	1	0
Fonksiyonlarda İşlemler	1	0	0	0
Bölünebilme Kuralları	1	1	0	100
KÜMELER	1	0	0	0
Sayı Basamakları	1	0	0	0
Rutin Olmayan Problemler	5	3	1	60
Önermeler ve Bileşik Önermeler	1	1	0	100
Mutlak Değer Özellikleri	1	1	0	100
VERİ	1	0	1	0
Tek ve Çift Sayılar	1	1	0	100
Birinci Dereceden Bir Bilinmeyenli Denklemler	1	1	0	100
Yaş Problemleri	1	1	0	100
Sayı Problemleri	1	0	1	0
Yüzde, Kar-Zarar Problemleri	1	0	0	0
Hareket Problemleri	1	0	0	0

	Soru	Doğru	Yanlış	Boş	Net	Başarı
Tarih-1	5	4	0	1	4,00	% 80
Coğrafya-1	5	2	2	1	1,50	% 30
Felsefe	5	5	0	0	5,00	% 100
Din Kült. ve Ahl. Bil.	5	5	0	0	5,00	% 100
Felsefe (Seçmeli)	5	0	0	5	0,00	% 0
TYT Sosyal	20	16	2	2	15,50	% 78
Cevap Anahtarı	B CEDEBEDACEDADBECECCABECBAD					
Cevaplarınız	CEDE Ec dEDADBECECCAB					

	S	D	Y	B%
Tarih-1	0	0	0	0
İlk ve Orta Çağlarda İÇ Asya'daki Türk siyasi teşekküllerinin güç ve yönetim yapısını açıklar.	1	1	0	100
Anadolu'daki ilk Türk siyasi teşekküllerinin birbirleriyle ve çevre devletlerle olan ilişkilerini uzlaşma ve çatışma bağlamında açıklar.	1	1	0	100
Avrupa düşüncesinde meydana gelen değişimleri ve bunların etkilerini analiz eder.	1	1	0	100
Mustafa Kemal'in Birinci Dünya Savaşı'na kadarki eğitim ve askerlik hayatını içinde bulunduğu toplumun siyasi, sosyal ve kültürel durumunu analiz eder.	1	1	0	100
Millî Mücadele sonucunda kazanılan diplomatik başarıları ülkemizin bağımsızlığı açısından değerlendirir.	1	1	0	100
Coğrafya-1	0	0	0	0
Yeryüzündeki farklı iklim tiplerinin özellikleri ve dağılışı hakkında çıkarımlarda bulunur.	1	0	1	0
Bitki toplulukları ve türlerini genel özelliklerine göre sınıflandırır.	1	0	0	0
Bilgileri haritalara aktarmada kullanılan yöntem ve teknikleri açıklar.	1	1	0	100
Afetlerin oluşum nedenlerini ve özelliklerini açıklar.	1	1	0	100
Türkiye'de nüfusun tarihsel seyri sosyal ve ekonomik faktörler açısından değerlendirir.	1	0	1	0
Felsefe	0	0	0	0
Felsefeyi Tanıma	1	1	0	100
Felsefe ile Düşünme	1	1	0	100
Ahlak felsefesinin konusunu ve problemlerini açıklar.	1	1	0	100
FELSEFENİN TEMEL KONULARI VE PROBLEMLERİ	1	1	0	100
Bilim felsefesinin konusunu ve problemlerini açıklar.	1	1	0	100
Din Kült. ve Ahl. Bil.	0	0	0	0
İslam'da ibadet kavramını ve ibadetin kapsamını açıklar.	1	1	0	100
İslam Düşüncesinde İtikadi, Siyasi ve Fikhi Yorumlar	1	1	0	100
Bazı genç şahabilerin öne çıkan özelliklerini örnek alır.	1	1	0	100

	Soru	Doğru	Yanlış	Boş	Net	Başarı
Fizik	7	4	3	0	3,25	% 46
Kimya	7	3	3	1	2,25	% 32
Biyoloji	6	4	2	0	3,50	% 58
TYT Fen	20	11	8	1	9,00	% 45
Cevap Anahtarı	B ADBBCCAEEADBCBBAEDC					
Cevaplarınız	baBBCCaED ceBaBacEDC					

	S	D	Y	B%
Fizik	0	0	0	0
Yapışma (adezyon) ve birbirini tutma (kohezyon) olaylarını örneklerle açıklar.	1	1	0	100
Basınç ve basınç kuvveti kavramlarının katı, durgun sıvı ve gazlarda bağlı olduğu değişkenleri açıklar.	1	1	0	100
Renk	1	0	1	0
Sürtünme kuvvetinin bağlı olduğu değişkenleri analiz eder.	1	0	1	0
Elektrik akımı, direnç ve potansiyel farkı arasındaki ilişkiyi analiz eder.	1	0	1	0
İş, Enerji ve Güç	1	1	0	100
Kinîma	1	0	1	0
Kimya	0	0	0	0
Kimyanın Sembolik Dili	1	1	0	100
Atomun Yapısı	1	1	0	100
Güçlü Etkileşimler / Kovalent Bağ	1	0	1	0
Maddenin Fiziksel Hâlleri	1	0	1	0
Kimyasal Hesaplamalar / Sınırlayıcı Bileşen Hesaplamaları	1	0	0	0
Çözüm Süreci	1	0	1	0
Astirler ve Bazılar	1	1	0	100
Biyoloji	0	0	0	0
Eşeyli Üreme	1	0	1	0
Lizozom	1	1	0	100
Enzimler	1	1	0	100
Kan Grupları	1	1	0	100
Hayvanlar	1	0	1	0
Ekosistemde Madde ve Enerji Akışı	1	1	0	100

DİDAKTİK KALEM TYT 1

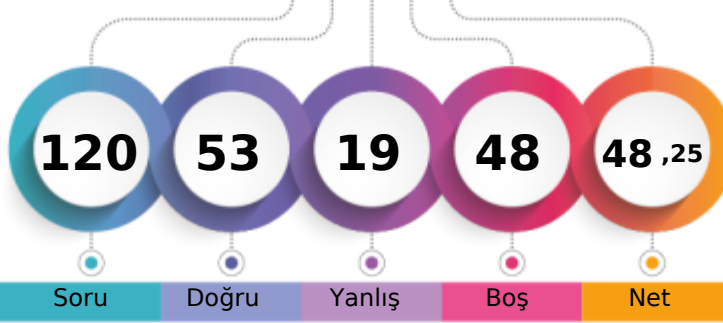

285,658 % 28,09

MANİSA / YUNUSEMRE
KEP AKADEMİ 12.SAYISAL12 - 12147
RAVZANUR AYTON

1. Öğrenci

Sizin yeriniz
(9265.)

Sonuncu Öğrenci

Soru Doğru Yanlış Boş Net

Şube Kurum İlçe İl Genel

Öğrenci Sıra No 49 162 196 466 9265 % 28,09

Sınava Katılan Öğrenci Sayısı 99 311 434 1876 32984

	Soru	Doğru	Yanlış	Boş	Net	Başarı
TYT Türkçe	40	20	9	11	17,75	% 44
Cevap Anahtarı	A CEBABDCAEEABDADCCEBDADCCBEBCACDADBEBCBAC					
Cevaplarınız	CbeABAca ABDbCDeEcDcDe CCD BEBcB					

	S	D	Y	B%
Türkçe	0	0	0	0
Sözcükler Arası Anlam İlişkileri	2	2	0	100
Söz Öbeklerinde Anlam	1	0	1	0
Sözcükte Anlam	1	0	1	0
Verilen Sözlere Anlamlı Cümle Oluşturma	1	1	0	100
Parçadaki Cümlelerin İçerik ve Özellikleri	2	1	1	50
Cümleyi Yorumlama ve Açıklama	2	2	0	100
Ad Söylü Sözcükler - Karma	2	0	0	0
KARMA DİL BİLGİSİ	1	1	0	100
Bitişik ve Ayrı Yazılan Kelimeler	2	2	0	100
Noktalama İşaretleri - Karma	1	0	1	0
Noktalı Virgöl	1	1	0	100
Paragrafı İkiye Ayırma	1	1	0	100
Paragrafta Anlatım Akışını Bozan Cümle	1	0	1	0
Cümlelerden Paragraf Oluşturma	1	1	0	100
Paragrafta Boş Bırakılan Yerleri Tamamlama	2	0	1	0
Paragrafta Ana Düşünce (Ana Fikir)	5	4	1	80
Paragrafın Yorumlanması	6	4	1	67
Paragrafta Yardımcı Düşünceler	7	0	1	0
Paragrafın Karşılık Olduğu Soruyu Belirleme	1	0	0	0

	Soru	Doğru	Yanlış	Boş	Net	Başarı
Matematik-1	30	9	2	19	8,50	% 28
Geometri	10	3	1	6	2,75	% 28
TYT Matematik	40	12	3	25	11,25	% 28
Cevap Anahtarı	A DAEBBCDCECCEDBBAEADADECACCBDEBBCADDCADE					
Cevaplarınız	DAEB c E E cA A C B DCb					

	S	D	Y	B%
Matematik-1	0	0	0	0
RASYONEL SAYILAR	1	1	0	100
Üslü İfadeler	1	1	0	100
Köklü İfadeler	1	1	0	100
Ondalık Sayılar	1	1	0	100
Mutlak Değerli Denklemler	1	0	0	0
Aralık Kavramı ve Basit Eşitsizlikler	1	0	0	0
Fonksiyonlarda İşlemler	1	0	1	0
Bölünebilme Kuralları	1	0	0	0
KÜMELER	1	0	0	0
Sayı Basamakları	1	1	0	100
Rutin Olmayan Problemler	5	1	0	20
Önermeler ve Bileşik Önermeler	1	0	0	0
Mutlak Değer Özellikleri	1	1	0	100
VERİ	1	0	0	0
Tek ve Çift Sayılar	1	0	1	0
Birinci Dereceden Bir Bilinmeyenli Denklemler	1	1	0	100
Yaş Problemleri	1	0	0	0
Sayı Problemleri	1	0	0	0
Yüzde, Kar-Zarar Problemleri	1	0	0	0
Hareket Problemleri	1	0	0	0

	Soru	Doğru	Yanlış	Boş	Net	Başarı
Tarih-1	5	5	0	0	5,00	% 100
Coğrafya-1	5	0	3	2	-0,75	% 0
Felsefe	5	5	0	0	5,00	% 100
Din Kült. ve Ahl. Bil.	5	4	1	0	3,75	% 75
Felsefe (Seçmeli)	5	0	0	5	0,00	% 0
TYT Sosyal	20	14	4	2	13,00	% 65
Cevap Anahtarı	A ECEBDDAECEADBEDCAEBCBACDE					
Cevaplarınız	ECEBD acdADBEDCAEBd					

	S	D	Y	B%
Tarih-1	0	0	0	0
İlk ve Orta Çağlarda İÇ Asya'daki Türk siyasi teşekküllerinin güç ve yönetim yapısını açıklar.	1	1	0	100
Anadolu'daki ilk Türk siyasi teşekküllerinin birbirleriyle ve çevre devletlerle olan ilişkilerini uzlaşma ve çatışma bağlamında açıklar.	1	1	0	100
Avrupa düşüncesinde meydana gelen değişimleri ve bunların etkilerini analiz eder.	1	1	0	100
Mustafa Kemal'in Birinci Dünya Savaşı'na kadarki eğitim ve askerlik hayatını içinde bulunduğu toplumun siyasi, sosyal ve kültürel durumunu değerlendirir.	1	1	0	100
Millî Mücadele sonucunda kazanılan diplomatik başarıları ülkemizin bağımsızlığı açısından değerlendirir.	1	1	0	100
Coğrafya-1	0	0	0	0
Yeryüzündeki farklı iklim tiplerinin özellikleri ve dağılışı hakkında çıkarımlarda bulunur.	1	0	0	0
Bitki toplulukları ve türlerini genel özelliklerine göre sınıflandırır.	1	0	0	0
Bilgileri haritalara aktarmada kullanılan yöntem ve teknikleri açıklar.	1	0	1	0
Afetlerin oluşum nedenlerini ve özelliklerini açıklar.	1	0	1	0
Türkiye'de nüfusun tarihsel seyri sosyal ve ekonomik faktörler açısından değerlendirir.	1	0	1	0
Felsefe	0	0	0	0
Felsefeyi Tanıma	1	1	0	100
Felsefe ile Düşünme	1	1	0	100
Ahlak felsefesinin konusunu ve problemlerini açıklar.	1	1	0	100
FELSEFENİN TEMEL KONULARI VE PROBLEMLERİ	1	1	0	100
Bilim felsefesinin konusunu ve problemlerini açıklar.	1	1	0	100
Din Kült. ve Ahl. Bil.	0	0	0	0
İslam'da ibadet kavramını ve ibadetin kapsamını açıklar.	1	1	0	100
İslam Düşüncesinde İtikadi, Siyasi ve Fikhi Yorumlar	1	1	0	100
Bazı genç sahabilere örnek olan özelliklerini örnek alır.	1	1	0	100

	Soru	Doğru	Yanlış	Boş	Net	Başarı
Fizik	7	4	0	3	4,00	% 57
Kimya	7	3	3	1	2,25	% 32
Biyoloji	6	0	0	6	0,00	% 0
TYT Fen	20	7	3	10	6,25	% 31
Cevap Anahtarı	A BBADAACDEADECBBDCAE					
Cevaplarınız	BBA A DaeD aB					

	S	D	Y	B%
Fizik	0	0	0	0
Yapışma (adezyon) ve birbirini tutma (kohezyon) olaylarını örneklerle açıklar.	1	1	0	100
Basınç ve basınç kuvveti kavramlarının katı, durgun sıvı ve gazlarda bağlı olduğu değişkenleri açıklar.	1	1	0	100
Renk	1	1	0	100
Sürtünme kuvvetinin bağlı olduğu değişkenleri analiz eder.	1	0	0	0
Elektrik akımı, direnç ve potansiyel farkı arasındaki ilişkiyi analiz eder.	1	0	0	0
İş, Enerji ve Güç	1	1	0	100
Kinîma	1	0	0	0
Kimya	0	0	0	0
Kimyanın Sembolik Dili	1	1	0	100
Atomun Yapısı	1	1	0	100
Güçlü Etkileşimler / Kovalent Bağ	1	0	1	0
Maddenin Fiziksel Hâlleri	1	1	0	100
Kimyasal Hesaplamalar / Sınırlayıcı Bileşen Hesaplamaları	1	0	0	0
Çözünme Süreci	1	0	1	0
Astıtlar ve Bazılar	1	1	0	100
Biyoloji	0	0	0	0
Eşeyli Üreme	1	0	0	0
Lizozom	1	0	0	0
Enzimler	1	0	0	0
Kan Grupları	1	0	0	0
Hayvanlar	1	0	0	0
Ekosistemde Madde ve Enerji Akışı	1	0	0	0

DİDAKTİK KALEM TYT 1



296,260 % 23,33

MANİSA / YUNUSEMRE
KEP AKADEMİ 12.SAYISAL

12 - 12014
RÜMEYSA MARAŞLI

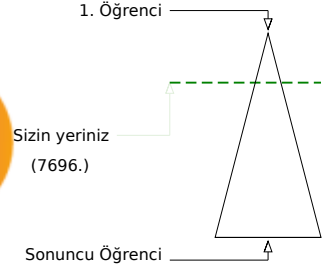
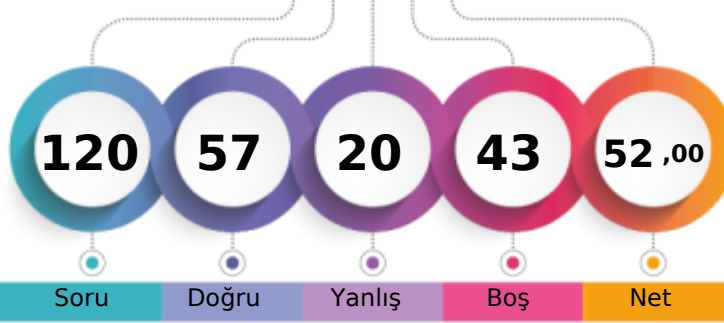

Şube	Kurum	İlçe	İl	Genel
Öğrenci Sıra No	44	146	171	393
Sınava Katılan Öğrenci Sayısı	99	311	434	1876
				7696 % 23,33
				32984

	Soru	Doğru	Yanlış	Boş	Net	Başarı
TYT Türkçe	40	28	12	0	25,00	% 63
Cevap Anahtarı	B	BEACDCBAEEBACDAEDBCACDDAEBCCADCDDBDBACEB				
Cevaplarınız		cbACDDBAEdaACDAaDBdAbDeADEBCCdDCaBDBACcB				

	S	D	Y	B%
Türkçe	0	0	0	0
Sözcükler Arası Anlam İlişkileri	2	2	0	100
Söz Öbeklerinde Anlam	1	0	1	0
Sözcükte Anlam	1	0	1	0
Verilen Sözlere Anlamlı Cümle Oluşturma	1	1	0	100
Parçadaki Cümlelerin İçerik ve Özellikleri	2	2	0	100
Cümleyi Yorumlama ve Açıklama	2	1	1	50
Ad Söylü Sözcükler - Karma	2	1	1	50
KARMA DİL BİLGİSİ	1	1	0	100
Bitişik ve Ayrı Yazılan Kelimeler	2	1	1	50
Noktalama İşaretleri - Karma	1	1	0	100
Noktalı Virgül	1	1	0	100
Paragrafı İkiye Ayırma	1	1	0	100
Paragrafta Anlatım Akışını Bozan Cümle	1	0	1	0
Cümlelerden Paragraf Oluşturma	1	0	1	0
Paragrafta Boş Bırakılan Yerleri Tamamlama	2	2	0	100
Paragrafta Ana Düşünce (Ana Fikir)	5	3	2	60
Paragrafın Yorumlanması	6	4	2	67
Paragrafta Yardımcı Düşünceler	7	6	1	86
Paragrafın Karşılık Olduğu Soruyu Belirleme	1	1	0	100

	Soru	Doğru	Yanlış	Boş	Net	Başarı
Matematik-1	30	16	3	11	15,25	% 51
Geometri	10	0	0	10	0,00	% 0
TYT Matematik	40	16	3	21	15,25	% 38
Cevap Anahtarı	B	ADBBCEECBCDEDCBBEADAACDECEBDCABBCCDDEAD				
		Ae BCEECB DECCBBEaAA				

	S	D	Y	B%
Matematik-1	0	0	0	0
RASYONEL SAYILAR	1	0	1	0
Üslü ifadeler	1	1	0	100
Kökü ifadeler	1	1	0	100
Ondalık Sayılar	1	0	0	0
Mutlak Değerli Denklemler	1	1	0	100
Aralık Kavramı ve Basit Eşitsizlikler	1	1	0	100
Fonksiyonlarda İşlemler	1	1	0	100
Bölünebilme Kuralları	1	1	0	100
KÜMELER	1	0	0	0
Sayı Basamakları	1	1	0	100
Rutin Olmayan Problemler	5	2	1	40
Önermeler ve Bileşik Önermeler	1	1	0	100
Mutlak Değer Özellikleri	1	1	0	100
VERİ	1	0	1	0
Tek ve Çift Sayılar	1	1	0	100
Birinci Dereceden Bir Bilinmeyenli Denklemler	1	1	0	100
Yaş Problemleri	1	1	0	100
Sayı Problemleri	1	1	0	100
Yüzde, Kar-Zarar Problemleri	1	1	0	100
Hareket Problemleri	1	0	0	0

	Soru	Doğru	Yanlış	Boş	Net	Başarı
TYT Sosyal	20	0	0	20	0,00	% 0
Cevap Anahtarı	B	CEDEBEDACEDADBECCABECBAD				
Cevaplarınız						

	S	D	Y	B%
Tarih-1	0	0	0	0
İlk ve Orta Çağlarda İç Asya'daki Türk siyasi teşekküllerinin güç ve yönetim yapısını açıklar.	1	0	0	0
Anadolu'daki ilk Türk siyasi teşekküllerinin birbirleriyle ve çevre devletlerle olan ilişkilerini uzlaşma ve çatışma bağları	1	0	0	0
Avrupa düşüncesinde meydana gelen değişimleri ve bunların etkilerini analiz eder.	1	0	0	0
Mustafa Kemal'in Birinci Dünya Savaşı'na kadarki eğitim ve askerlik hayatını içinde bulunduğu toplumun siyasi, sosyal	1	0	0	0
Millî Mücadele sonucunda kazanılan diplomatik başarıları ülkemizin bağımsızlığı açısından değerlendirir.	1	0	0	0
Coğrafya-1	0	0	0	0
Yeryüzündeki farklı iklim tiplerinin özellikleri ve dağılışı hakkında çıkarımlarda bulunur.	1	0	0	0
Bitki toplulukları ve türlerini genel özelliklerine göre sınıflandırır.	1	0	0	0
Bilgileri haritalara aktarmada kullanılan yöntem ve teknikleri açıklar.	1	0	0	0
Afetlerin oluşum nedenlerini ve özelliklerini açıklar.	1	0	0	0
Türkiye'de nüfusun tarihsel seyri sosyal ve ekonomik faktörler açısından değerlendirir.	1	0	0	0
Felsefe	0	0	0	0
Felsefeyi Tanıma	1	0	0	0
Felsefe ile Düşünme	1	0	0	0
Ahlak felsefesinin konusunu ve problemlerini açıklar.	1	0	0	0
FELSEFENİN TEMEL KONULARI VE PROBLEMLERİ	1	0	0	0
Bilim felsefesinin konusunu ve problemlerini açıklar.	1	0	0	0
Din Küt. ve Ahl. Bil.	0	0	0	0
İslam'da ibadet kavramını ve ibadetin kapsamını açıklar.	1	0	0	0
İslam Düşüncesinde İtikadi, Siyasi ve Fikhi Yorumlar	1	0	0	0
Bazı genç sahibilerin öne çıkan özelliklerini örnek alır.	1	0	0	0
Bilgi ve İnanç	1	0	0	0
Kaynağı ve unsurları bakımından din tanımlarını karşılaştırır.	1	0	0	0
Felsefe (Seçmeli)	0	0	0	0
Siyaset felsefesinin konusunu ve problemlerini açıklar.	1	0	0	0
Varlık felsefesinin konusunu ve problemlerini açıklar.	1	0	0	0
Bilgi felsefesinin konusunu ve problemlerini açıklar.	1	0	0	0
Sanat felsefesinin konusunu ve problemlerini açıklar.	1	0	0	0
Din felsefesinin konusunu ve sorularını açıklar.	1	0	0	0

	Soru	Doğru	Yanlış	Boş	Net	Başarı
Fizik	7	6	0	1	6,00	% 86
Kimya	7	3	3	1	2,25	% 32
Biyoloji	6	4	2	0	3,50	% 58
TYT Fen	20	13	5	2	11,75	% 59
Cevap Anahtarı	B	ADBBCAAEEADCBBAEDC				
		A BBCCAAd ADcaBBdcDC				

	S	D	Y	B%
Fizik	0	0	0	0
Yapışma (adezyon) ve birbirini tutma (kohezyon) olaylarını örneklerle açıklar.	1	1	0	100
Basınç ve basınç kuvveti kavramlarının katı, durgun sıvı ve gazlarda bağlı olduğu değişkenleri açıklar.	1	1	0	100
Renk	1	1	0	100
Sürtünme kuvvetinin bağlı olduğu değişkenleri analiz eder.	1	0	0	0
Elektrik akımı, direnç ve potansiyel farkı arasındaki ilişkileri analiz eder.	1	1	0	100
İş, Enerji ve Güç	1	1	0	100
Kinîma	1	1	0	100
Kimya	0	0	0	0
Kimyanın Sembolik Dili	1	1	0	100
Atomun Yapısı	1	0	1	0
Güçlü Etkileşimler / Kovalent Bağ	1	1	0	100
Maddenin Fiziksel Hâlleri	1	1	0	100
Kimyasal Hesaplamalar / Sınırlayıcı Bileşen Hesaplamaları	1	0	0	0
Çözünme Süreci	1	0	1	0
Asitler ve Bazlar	1	0	1	0
Biyoloji	0	0	0	0
Eşeyli Üreme	1	1	0	100
Lizozom	1	1	0	100
Enzimler	1	1	0	100
Kan Grupları	1	1	0	100
Hayvanlar	1	0	1	0
Ekosistemde Madde ve Enerji Akışı	1	0	1	0

DİDAKTİK KALEM TYT 1



342,883

%

8,52

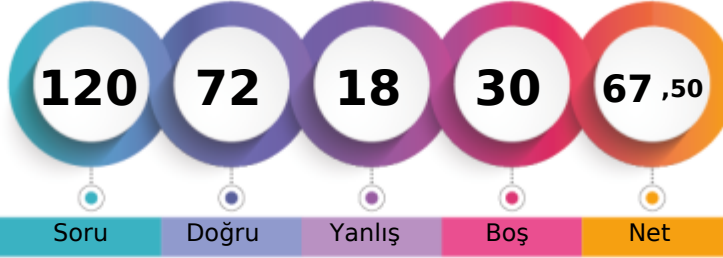
MANİSA / YUNUSEMRE
KEP AKADEMİ 12.SAYISAL12 - 12145
RUMEYSYA TAŞDEMİR

1. Öğrenci

Sizin yeriniz
(2809.)

Sonuncu Öğrenci

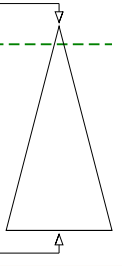

Soru Doğru Yanlış Boş Net

Şube Kurum İlçe İl Genel

Öğrenci Sıra No 17 73 87 184 2809 % 8,52

Sınava Katılan Öğrenci Sayısı 99 311 434 1876 32984

	Soru	Doğru	Yanlış	Boş	Net	Başarı
TYT Türkçe	40	28	9	3	25,75	% 64
Cevap Anahtarı	B BEACDCBAEEBACDAEDBCACDDAEBCCADCDDBACEB					
Cevaplarınız	eb CDCBA BACDdbDBCdeDeADEBCCAeCDdDBACEB					

	S	D	Y	B%
Türkçe	0	0	0	0
Sözcükler Arası Anlam İlişkileri	2	1	0	50
Söz Öbeklerinde Anlam	1	0	1	0
Sözcükte Anlam	1	0	1	0
Verilen Sözlere Anlamlı Cümle Oluşturma	1	1	0	100
Parçadaki Cümlelerin İçerik ve Özellikleri	2	2	0	100
Cümleyi Yorumlama ve Açıklama	2	2	0	100
Ad Söylü Sözcükler - Karma	2	0	0	0
KARMA DİL BİLGİSİ	1	1	0	100
Bitişik ve Ayrı Yazılan Kelimeler	2	2	0	100
Noktalama İşaretleri - Karma	1	0	1	0
Noktalı Virgöl	1	1	0	100
Paragrafı İkiye Ayırma	1	1	0	100
Paragrafta Anlatım Akışını Bozan Cümle	1	1	0	100
Cümlelerden Paragraf Oluşturma	1	0	1	0
Paragrafta Boş Bırakılan Yerleri Tamamlama	2	2	0	100
Paragrafta Ana Düşünce (Ana Fikir)	5	3	2	60
Paragrafın Yorumlanması	6	4	2	67
Paragrafta Yardımcı Düşünceler	7	6	1	86
Paragrafın Karşılık Olduğu Soruyu Belirleme	1	1	0	100

	Soru	Doğru	Yanlış	Boş	Net	Başarı
Matematik-1	30	14	2	14	13,50	% 45
Geometri	10	3	3	4	2,25	% 23
TYT Matematik	40	17	5	18	15,75	% 39
Cevap Anahtarı	B ADBBCEECBCDEDCBBEADAACDEACACEBDCABBCCDDEAD					
Cevaplarınız	ADB E ED BBdA d CD C C B A Be Da a					

	S	D	Y	B%
Matematik-1	0	0	0	0
RASYONEL SAYILAR	1	1	0	100
Üslü ifadeler	1	1	0	100
Köklü ifadeler	1	1	0	100
Ondalık Sayılar	1	1	0	100
Mutlak Değerli Denklemler	1	0	0	0
Aralık Kavramı ve Basit Eşitsizlikler	1	0	0	0
Fonksiyonlarda İşlemler	1	0	0	0
Bölünebilme Kuralları	1	0	0	0
KÜMELER	1	0	0	0
Sayı Basamakları	1	0	0	0
Rutin Olmayan Problemler	5	2	0	40
Önermeler ve Bileşik Önermeler	1	0	0	0
Mutlak Değer Özellikleri	1	1	0	100
VERİ	1	1	0	100
Tek ve Çift Sayılar	1	1	0	100
Birinci Dereceden Bir Bilinmeyenli Denklemler	1	1	0	100
Yaş Problemleri	1	1	0	100
Sayı Problemleri	1	0	1	0
Yüzde, Kar-Zarar Problemleri	1	0	1	0
Hareket Problemleri	1	0	0	0

	Soru	Doğru	Yanlış	Boş	Net	Başarı
Tarih-1	5	5	0	0	5,00	% 100
Coğrafya-1	5	3	1	1	2,75	% 55
Felsefe	5	5	0	0	5,00	% 100
Din Küll. ve Ahl. Bil.	5	4	1	0	3,75	% 75
Felsefe (Seçmeli)	5	0	0	5	0,00	% 0
TYT Sosyal	20	17	2	1	16,50	% 83
Cevap Anahtarı	B CEDEBEDACEDADBECECABECBAD					
Cevaplarınız	CEDEB DbcEDADBEEdCAB					

	S	D	Y	B%
Tarih-1	0	0	0	0
İlk ve Orta Çağlarda İÇ Asya'daki Türk siyasi teşekküllerinin güç ve yönetim yapısını açıklar.	1	1	0	100
Anadolu'daki ilk Türk siyasi teşekküllerinin birbirleriyle ve çevre devletlerle olan ilişkilerini uzlaşma ve çatışma bağlamında açıklar.	1	1	0	100
Avrupa düşüncesinde meydana gelen değişimleri ve bunların etkilerini analiz eder.	1	1	0	100
Mustafa Kemal'in Birinci Dünya Savaşı'na kadarki eğitim ve askerlik hayatını içinde bulunduğu toplumun siyasi, sosyal ve kültürel durumunu analiz eder.	1	1	0	100
Millî Mücadele sonucunda kazanılan diplomatik başarıları ülkemizin bağımsızlığı açısından değerlendirir.	1	1	0	100
Coğrafya-1	0	0	0	0
Yeryüzündeki farklı iklim tiplerinin özellikleri ve dağılışı hakkında çıkarımlarda bulunur.	1	1	0	100
Bitki toplulukları ve türlerini genel özelliklerine göre sınıflandırır.	1	0	1	0
Bilgileri haritalara aktarmada kullanılan yöntem ve teknikleri açıklar.	1	0	0	0
Afetlerin oluşum nedenlerini ve özelliklerini açıklar.	1	1	0	100
Türkiye'de nüfusun tarihsel seyri sosyal ve ekonomik faktörler açısından değerlendirir.	1	1	0	100
Felsefe	0	0	0	0
Felsefeyi Tanıma	1	1	0	100
Felsefe ile Düşünme	1	1	0	100
Ahlak felsefesinin konusunu ve problemlerini açıklar.	1	1	0	100
FELSEFENİN TEMEL KONULARI VE PROBLEMLERİ	1	1	0	100
Bilim felsefesinin konusunu ve problemlerini açıklar.	1	1	0	100
Din Küll. ve Ahl. Bil.	0	0	0	0
İslam'da ibadet kavramını ve ibadetin kapsamını açıklar.	1	1	0	100
İslam Düşüncesinde İtikadi, Siyasi ve Fikhi Yorumlar	1	1	0	100
Bazı genç sahabilere örnek olan özelliklerini örnek alır.	1	1	0	100

	Soru	Doğru	Yanlış	Boş	Net	Başarı
Fizik	7	1	2	4	0,50	% 7
Kimya	7	4	0	3	4,00	% 57
Biyoloji	6	5	0	1	5,00	% 83
TYT Fen	20	10	2	8	9,50	% 48

	Soru	Doğru	Yanlış	Boş	Net	Başarı
Fizik	7	1	2	4	0,50	% 7
Cevap Anahtarı	B ADBBCCAEEDEADBCBBAEDC					
Cevaplarınız	aB b D AD CBB EDC					

	S	D	Y	B%
Fizik	0	0	0	0
Yapışma (adezyon) ve birbirini tutma (kohezyon) olaylarını örneklerle açıklar.	1	1	0	100
Basınç ve basınç kuvveti kavramlarının katı, durgun sıvı ve gazlarda bağlı olduğu değişkenleri açıklar.	1	0	0	0
Renk	1	0	0	0
Sürtünme kuvvetinin bağlı olduğu değişkenleri analiz eder.	1	0	1	0
Elektrik akımı, direnç ve potansiyel farkı arasındaki ilişkiyi analiz eder.	1	0	0	0
İş, Enerji ve Güç	1	0	1	0
Kinîma	1	0	0	0
Kimya	0	0	0	0
Kimyanın Sembolik Dili	1	1	0	100
Atomun Yapısı	1	0	0	0
Güçlü Etkileşimler / Kovalent Bağ	1	1	0	100
Maddenin Fiziksel Hâlleri	1	1	0	100
Kimyasal Hesaplamalar / Sınırlayıcı Bileşen Hesaplamaları	1	0	0	0
Çözünme Süreci	1	1	0	100
Astiller ve Bazılar	1	0	0	0
Biyoloji	0	0	0	0
Eşeyli Üreme	1	1	0	100
Lizozom	1	1	0	100
Enzimler	1	1	0	100
Kan Grupları	1	1	0	100
Hayvanlar	1	0	0	0
Ekosistemde Madde ve Enerji Akışı	1	1	0	100

DİDAKTİK KALEM TYT 1

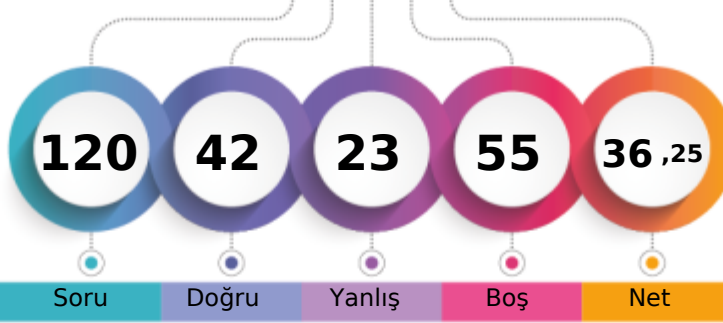

249,310 % 49,51

MANİSA / YUNUSEMRE
KEP AKADEMİ 12.SAYISAL12 - 12051
RÜMEYSA TETİK

1. Öğrenci

Sizin yeriniz
(16331.)

Sonuncu Öğrenci

Soru Doğru Yanlış Boş Net

Şube Kurum İlçe İl Genel

Öğrenci Sıra No 67 225 288 799 16331 % 49,51

Sınava Katılan Öğrenci Sayısı 99 311 434 1876 32984

		Soru	Doğru	Yanlış	Boş	Net	Başarı
TYT Türkçe		40	20	10	10	17,50	% 44
Cevap Anahtarı	A	CEBABDCAEEABDADCCEBDADCCCEBDACCDDADBEBDBAC					
Cevaplarınız	C BA DCA dBaA De aDdDC EBDDeCce dE eeAC						

Türkçe	S	D	Y	B%
Sözcükler Arası Anlam İlişkileri	2	2	0	100
Söz Öbeklerinde Anlam	1	0	0	0
Sözcükte Anlam	1	1	0	100
Verilen Sözlere Anlamlı Cümle Oluşturma	1	0	0	0
Parçadaki Cümlelerin İçerik ve Özellikleri	2	2	0	100
Cümleyi Yorumlama ve Açıklama	2	2	0	100
Ad Söylü Sözcükler - Karma	2	0	0	0
KARMA DİL BİLGİSİ	1	0	1	0
Bitişik ve Ayrı Yazılan Kelimeler	2	1	1	50
Noktalama İşaretleri - Karma	1	1	0	100
Noktalı Virgöl	1	0	0	0
Paragrafı İkiye Ayırma	1	1	0	100
Paragrafta Anlatım Akışını Bozan Cümle	1	0	1	0
Cümlelerden Paragraf Oluşturma	1	0	0	0
Paragrafta Boş Bırakılan Yerleri Tamamlama	2	1	1	50
Paragrafta Ana Düşünce (Ana Fikir)	5	2	3	40
Paragrafın Yorumlanması	6	4	1	67
Paragrafta Yardımcı Düşünceler	7	2	2	29
Paragrafın Karşılık Olduğu Soruyu Belirleme	1	1	0	100

		Soru	Doğru	Yanlış	Boş	Net	Başarı
Matematik-1		30	6	4	20	5,00	% 17
Geometri		10	0	0	10	0,00	% 0
TYT Matematik		40	6	4	30	5,00	% 13
Cevap Anahtarı	A	DAEBBCDCECCEDBABAEDADECACCBDEBBCADDCADE					
Cevaplarınız	bAEB e D eC Be						

Matematik-1	S	D	Y	B%
RASYONEL SAYILAR	1	0	1	0
Üslü İfadeler	1	1	0	100
Köklü İfadeler	1	1	0	100
Ondalık Sayılar	1	1	0	100
Mutlak Değerli Denklemler	1	0	0	0
Aralık Kavramı ve Basit Eşitsizlikler	1	0	1	0
Fonksiyonlarda İşlemler	1	0	0	0
Bölünebilme Kuralları	1	1	0	100
KÜMELER	1	0	0	0
Sayı Basamakları	1	0	0	0
Rutin Olmayan Problemler	5	0	1	0
Önermeler ve Bileşik Önermeler	1	1	0	100
Mutlak Değer Özellikleri	1	0	0	0
VERİ	1	0	0	0
Tek ve Çift Sayılar	1	1	0	100
Birinci Dereceden Bir Bilinmeyenli Denklemler	1	0	1	0
Yaş Problemleri	1	0	0	0
Sayı Problemleri	1	0	0	0
Yüzde, Kar-Zarar Problemleri	1	0	0	0
Hareket Problemleri	1	0	0	0

		Soru	Doğru	Yanlış	Boş	Net	Başarı
Tarih-1		5	3	0	2	3,00	% 60
Coğrafya-1		5	1	2	2	0,50	% 10
Felsefe		5	4	1	0	3,75	% 75
Din Kült. ve Ahl. Bil.		5	4	1	0	3,75	% 75
Felsefe (Seçmeli)		5	0	0	5	0,00	% 0
TYT Sosyal		20	12	4	4	11,00	% 55
Cevap Anahtarı	A	ECEBDDAECEADBEBCAEBBCACDE					
Cevaplarınız	E B D adCADBaDaAEBC						

Tarih-1	S	D	Y	B%
İlk ve Orta Çağlarda İÇ Asya'daki Türk siyasi teşekküllerinin güç ve yönetim yapısını açıklar.	1	0	0	0
Anadolu'daki ilk Türk siyasi teşekküllerinin birbirleriyle ve çevre devletlerle olan ilişkilerini uzlaşma ve çatışma bağlamında açıklar.	1	0	0	0
Avrupa düşüncesinde meydana gelen değişimleri ve bunların etkilerini analiz eder.	1	1	0	100
Mustafa Kemal'in Birinci Dünya Savaşı'na kadarki eğitim ve askerlik hayatını içinde bulunduğu toplumun siyasi, sosyal ve kültürel durumunu analiz eder.	1	1	0	100
Millî Mücadele sonucunda kazanılan diplomatik başarıları ülkemizin bağımsızlığı açısından değerlendirir.	1	1	0	100
Coğrafya-1	0	0	0	0
Yeryüzündeki farklı iklim tiplerinin özellikleri ve dağılışı hakkında çıkarımlarda bulunur.	1	0	0	0
Bitki toplulukları ve türlerini genel özelliklerine göre sınıflandırır.	1	0	0	0
Bilgileri haritalara aktarmada kullanılan yöntem ve teknikleri açıklar.	1	0	1	0
Afetlerin oluşum nedenlerini ve özelliklerini açıklar.	1	0	1	0
Türkiye'de nüfusun tarihsel seyri sosyal ve ekonomik faktörler açısından değerlendirir.	1	1	0	100
Felsefe	0	0	0	0
Felsefeyi Tanıma	1	1	0	100
Felsefe ile Düşünme	1	1	0	100
Ahlak felsefesinin konusunu ve problemlerini açıklar.	1	1	0	100
FELSEFENİN TEMEL KONULARI VE PROBLEMLERİ	1	0	1	0
Bilim felsefesinin konusunu ve problemlerini açıklar.	1	1	0	100
Din Kült. ve Ahl. Bil.	0	0	0	0
İslam'da ibadet kavramını ve ibadetin kapsamını açıklar.	1	0	1	0
İslam Düşüncesinde İtikadi, Siyasi ve Fikhi Yorumlar	1	1	0	100
Bazı genç sahabilere örnek olan özelliklerini örnek alır.	1	1	0	100

		Soru	Doğru	Yanlış	Boş	Net	Başarı
Fizik		7	1	1	5	0,75	% 11
Kimya		7	2	3	2	1,25	% 18
Biyoloji		6	1	1	4	0,75	% 13
TYT Fen		20	4	5	11	2,75	% 14
Cevap Anahtarı	A	BBADAACDEADECBBDCAE					
Cevaplarınız	B c aaAD e e D						

Fizik	S	D	Y	B%
Yapışma (adezyon) ve birbirini tutma (kohezyon) olaylarını örneklerle açıklar.	1	1	0	100
Basınç ve basınç kuvveti kavramlarının katı, durgun sıvı ve gazlarda bağlı olduğu değişkenleri açıklar.	1	0	0	0
Renk	1	0	1	0
Sürtünme kuvvetinin bağlı olduğu değişkenleri analiz eder.	1	0	0	0
Elektrik akımı, direnç ve potansiyel farkı arasındaki ilişkiyi analiz eder.	1	0	0	0
İş, Enerji ve Güç	1	0	0	0
Kinîma	1	0	0	0
Kimya	0	0	0	0
Kimyanın Sembolik Dili	1	0	1	0
Atomun Yapısı	1	0	1	0
Güçlü Etkileşimler / Kovalent Bağ	1	1	0	100
Maddenin Fiziksel Hâlleri	1	1	0	100
Kimyasal Hesaplamalar / Sınırlayıcı Bileşen Hesaplamaları	1	0	0	0
Çözüm Süreci	1	0	1	0
Astirler ve Bazılar	1	0	0	0
Biyoloji	0	0	0	0
Eşeyli Üreme	1	0	1	0
Lizozom	1	0	0	0
Enzimler	1	1	0	100
Kan Grupları	1	0	0	0
Hayvanlar	1	0	0	0
Ekosistemde Madde ve Enerji Akışı	1	0	0	0

DİDAKTİK KALEM TYT 1

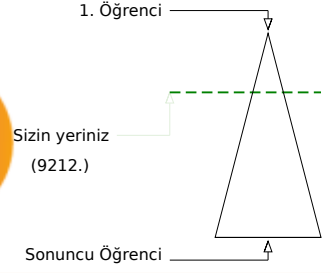
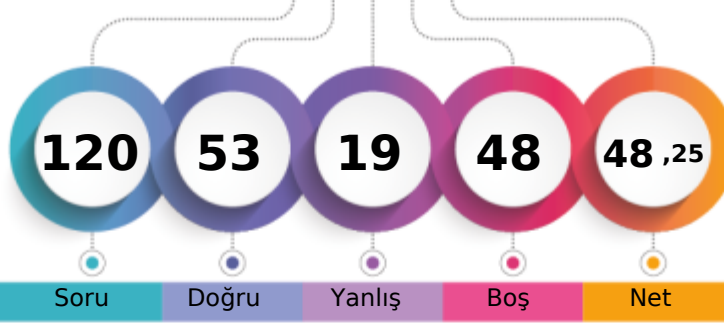

285,988 % 27,93

MANİSA / YUNUSEMRE
KEP AKADEMİ 12.SAYISAL12 - 0
S CEYLİN

Soru Doğru Yanlış Boş Net

Şube Kurum İlçe İl Genel

Öğrenci Sıra No 47 159 193 463 9212 % 27,93

Sınava Katılan Öğrenci Sayısı 99 311 434 1876 32984

	Soru	Doğru	Yanlış	Boş	Net	Başarı
TYT Türkçe	40	18	9	13	15,75	% 39
Cevap Anahtarı	B BEACDCBAEEBACDAEDBCACDDAEDBCACDCDBDBACEB					
Cevaplarınız	ebd acBA CDcEDBC D DEdC A eadDBAC					

	S	D	Y	B%
Türkçe	0	0	0	0
Sözcükler Arası Anlam İlişkileri	2	0	1	0
Söz Öbeklerinde Anlam	1	0	1	0
Sözcükte Anlam	1	0	1	0
Verilen Sözlere Anlamlı Cümle Oluşturma	1	1	0	100
Parçadaki Cümlelerin İçerik ve Özellikleri	2	1	1	50
Cümleyi Yorumlama ve Açıklama	2	2	0	100
Ad Söylü Sözcükler - Karma	2	0	0	0
KARMA DİL BİLGİSİ	1	0	0	0
Bitişik ve Ayrı Yazılan Kelimeler	2	1	0	50
Noktalama İşaretleri - Karma	1	0	1	0
Noktalı Virgöl	1	1	0	100
Paragrafı İkiye Ayırma	1	1	0	100
Paragrafta Anlatım Akışını Bozan Cümle	1	1	0	100
Cümlelerden Paragraf Oluşturma	1	1	0	100
Paragrafta Boş Bırakılan Yerleri Tamamlama	2	1	1	50
Paragrafta Ana Düşünce (Ana Fikir)	5	0	2	0
Paragrafın Yorumlanması	6	2	1	33
Paragrafta Yardımcı Düşünceler	7	5	0	71
Paragrafın Karşılık Olduğu Soruyu Belirleme	1	1	0	100

	Soru	Doğru	Yanlış	Boş	Net	Başarı
Matematik-1	30	11	3	16	10,25	% 34
Geometri	10	7	1	2	6,75	% 68
TYT Matematik	40	18	4	18	17,00	% 43
Cevap Anahtarı	B ADBBCEECBCDEDCBBEADAACDECEBDCBACBCCDDEAD					
Cevaplarınız	DBB ddc E dBB A A CD C B B C D EAa					

	S	D	Y	B%
Matematik-1	0	0	0	0
RASYONEL SAYILAR	1	1	0	100
Üslü ifadeler	1	0	0	0
Köklü ifadeler	1	0	1	0
Ondalık Sayılar	1	1	0	100
Mutlak Değerli Denklemler	1	1	0	100
Aralık Kavramı ve Basit Eşitsizlikler	1	0	0	0
Fonksiyonlarda İşlemler	1	0	0	0
Bölünebilme Kuralları	1	0	0	0
KÜMELER	1	0	0	0
Sayı Basamakları	1	0	1	0
Rutin Olmayan Problemler	5	2	0	40
Önermeler ve Bileşik Önermeler	1	0	1	0
Mutlak Değer Özellikleri	1	1	0	100
VERİ	1	0	0	0
Tek ve Çift Sayılar	1	1	0	100
Birinci Dereceden Bir Bilinmeyenli Denklemler	1	1	0	100
Yaş Problemleri	1	1	0	100
Sayı Problemleri	1	0	0	0
Yüzde, Kar-Zarar Problemleri	1	1	0	100
Hareket Problemleri	1	0	0	0

	Soru	Doğru	Yanlış	Boş	Net	Başarı
Tarih-1	5	2	1	2	1,75	% 35
Coğrafya-1	5	1	0	4	1,00	% 20
Felsefe	5	2	0	3	2,00	% 40
Din Kült. ve Ahl. Bil.	5	3	1	1	2,75	% 55
Felsefe (Seçmeli)	5	0	0	5	0,00	% 0
TYT Sosyal	20	8	2	10	7,50	% 38
Cevap Anahtarı	B CEDEBEDACEDADBECECCABECBAD					
Cevaplarınız	EDa E A B dCC B					

	S	D	Y	B%
Tarih-1	0	0	0	0
İlk ve Orta Çağlarda İÇ Asya'daki Türk siyasi teşekküllerinin güç ve yönetim yapısını açıklar.	1	1	0	100
Anadolu'daki ilk Türk siyasi teşekküllerinin birbirleriyle ve çevre devletlerle olan ilişkilerini uzlaşma ve çatışma bağlamında açıklar.	1	0	0	0
Avrupa düşüncesinde meydana gelen değişimleri ve bunların etkilerini analiz eder.	1	0	1	0
Mustafa Kemal'in Birinci Dünya Savaşı'na kadarki eğitim ve askerlik hayatını içinde bulunduğu toplumun siyasi, sosyal ve kültürel durumunu analiz eder.	1	1	0	100
Coğrafya-1	0	0	0	0
Yeryüzündeki farklı iklim tiplerinin özellikleri ve dağılımı hakkında çıkarımlarda bulunur.	1	0	0	0
Bitki toplulukları ve türlerini genel özelliklerine göre sınıflandırır.	1	0	0	0
Bilgileri haritalara aktarmada kullanılan yöntem ve teknikleri açıklar.	1	1	0	100
Afetlerin oluşum nedenlerini ve özelliklerini açıklar.	1	0	0	0
Türkiye'de nüfusun tarihsel seyri sosyal ve ekonomik faktörler açısından değerlendirir.	1	0	0	0
Felsefe	0	0	0	0
Felsefeyi Tanıma	1	1	0	100
Felsefe ile Düşünme	1	0	0	0
Ahlak felsefesinin konusunu ve problemlerini açıklar.	1	1	0	100
FELSEFENİN TEMEL KONULARI VE PROBLEMLERİ	1	0	0	0
Bilim felsefesinin konusunu ve problemlerini açıklar.	1	0	0	0
Din Kült. ve Ahl. Bil.	0	0	0	0
İslam'da ibadet kavramını ve ibadetin kapsamını açıklar.	1	1	0	100
İslam Düşüncesinde İtikadi, Siyasi ve Fikhi Yorumlar	1	0	0	0
Bazı genç sahabilere örnek olan özelliklerini örnek alır.	1	0	1	0

	Soru	Doğru	Yanlış	Boş	Net	Başarı
Fizik	7	3	0	4	3,00	% 43
Kimya	7	2	2	3	1,50	% 21
Biyoloji	6	4	2	0	3,50	% 58
TYT Fen	20	9	4	7	8,00	% 40
Cevap Anahtarı	B ADBBCCAEEADBCBBAEDC					
Cevaplarınız	DB AcD Ae BaeEDC					

	S	D	Y	B%
Fizik	0	0	0	0
Yapışma (adezyon) ve birbirini tutma (kohezyon) olaylarını örneklerle açıklar.	1	1	0	100
Basınç ve basınç kuvveti kavramlarının katı, durgun sıvı ve gazlarda bağlı olduğu değişkenleri açıklar.	1	0	0	0
Renk	1	0	0	0
Sürtünme kuvvetinin bağlı olduğu değişkenleri analiz eder.	1	1	0	100
Elektrik akımı, direnç ve potansiyel farkı arasındaki ilişkiyi analiz eder.	1	0	0	0
İş, Enerji ve Güç	1	1	0	100
Kinîma	1	0	0	0
Kimya	0	0	0	0
Kimyanın Sembolik Dili	1	1	0	100
Atomun Yapısı	1	0	1	0
Güçlü Etkileşimler / Kovalent Bağ	1	1	0	100
Maddenin Fiziksel Hâlleri	1	0	1	0
Kimyasal Hesaplamalar / Sınırlayıcı Bileşen Hesaplamaları	1	0	0	0
Çözüm Süreci	1	0	0	0
Astirler ve Bazılar	1	0	0	0
Biyoloji	0	0	0	0
Eşeyli Üreme	1	0	1	0
Lizozom	1	1	0	100
Enzimler	1	1	0	100
Kan Grupları	1	1	0	100
Hayvanlar	1	0	1	0
Ekosistemde Madde ve Enerji Akışı	1	1	0	100

DİDAKTİK KALEM TYT 1

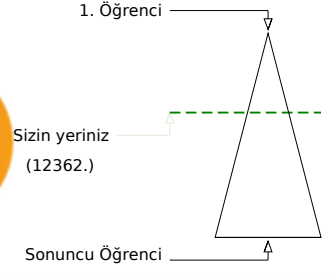
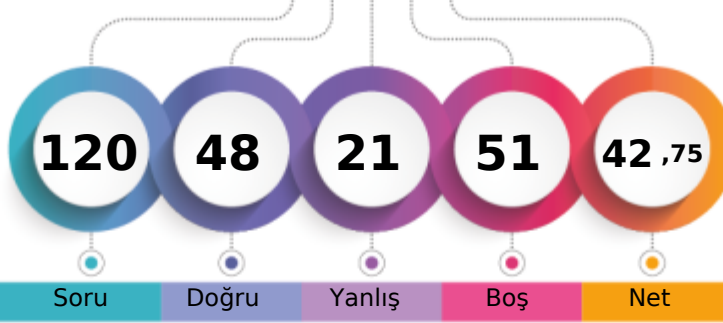

268,293 % 37,48

MANİSA / YUNUSEMRE
KEP AKADEMİ 12.SAYISAL12 - 12063
SARP SÜTUNÇ

	Şube	Kurum	İlçe	İl	Genel
Öğrenci Sıra No	58	199	247	609	12362
Sınava Katılan Öğrenci Sayısı	99	311	434	1876	32984
					% 37,48

	Soru	Doğru	Yanlış	Boş	Net	Başarı
TYT Türkçe	40	26	11	3	23,25	% 58
Cevap Anahtarı	B	BEACDCBAEEBACDAEDBCACDDAEBCCADCCDBDBACEB				
Cevaplarınız		ebACDCBA B CDdEDBedbDDADadbcADeDdDBACEB				

	S	D	Y	B%
Türkçe	0	0	0	0
Sözcükler Arası Anlam İlişkileri	2	2	0	100
Söz Öbeklerinde Anlam	1	0	1	0
Sözcükte Anlam	1	0	1	0
Verilen Sözlere Anlamlı Cümle Oluşturma	1	1	0	100
Parçadaki Cümlelerin İçerik ve Özellikleri	2	2	0	100
Cümleyi Yorumlama ve Açıklama	2	2	0	100
Ad Söylü Sözcükler - Karma	2	0	0	0
KARMA DİL BİLGİSİ	1	0	0	0
Bitişik ve Ayrı Yazılan Kelimeler	2	2	0	100
Noktalamaya İşaretleri - Karma	1	0	1	0
Noktalı Virgül	1	1	0	100
Paragrafı İkiye Ayırma	1	1	0	100
Paragrafta Anlatım Akışını Bozan Cümle	1	0	1	0
Cümlelerden Paragraf Oluşturma	1	1	0	100
Paragrafta Boş Bırakılan Yerleri Tamamlama	2	1	1	50
Paragrafta Ana Düşünce (Ana Fikir)	5	3	2	60
Paragrafın Yorumlanması	6	3	3	50
Paragrafta Yardımcı Düşünceler	7	6	1	86
Paragrafın Karşılık Olduğu Soruyu Belirleme	1	1	0	100

	Soru	Doğru	Yanlış	Boş	Net	Başarı
TYT Matematik	40	0	0	40	0,00	% 0
Cevap Anahtarı	B	ADBBCEECBCDEDCBBEADAACDEACACEBDCABBCCDDEAD				
Cevaplarınız						

	S	D	Y	B%
Matematik-1	0	0	0	0
RASYONEL SAYILAR	1	0	0	0
Üslü İfadeler	1	0	0	0
Kökü İfadeler	1	0	0	0
Ondalık Sayılar	1	0	0	0
Mutlak Değerli Denklemler	1	0	0	0
Aralık Kavramı ve Basit Eşitsizlikler	1	0	0	0
Fonksiyonlarda İşlemler	1	0	0	0
Bölünebilme Kuralları	1	0	0	0
KÜMELER	1	0	0	0
Sayı Basamakları	1	0	0	0
Rutin Olmayan Problemler	5	0	0	0
Önermeler ve Bileşik Önermeler	1	0	0	0
Mutlak Değer Özellikleri	1	0	0	0
VERİ	1	0	0	0
Tek ve Çift Sayılar	1	0	0	0
Birinci Dereceden Bir Bilinmeyenli Denklemler	1	0	0	0
Yaş Problemleri	1	0	0	0
Sayı Problemleri	1	0	0	0
Yüzde, Kar-Zarar Problemleri	1	0	0	0
Hareket Problemleri	1	0	0	0
Oran ve Orantı	2	0	0	0
Grafik Problemleri	2	0	0	0
Permütasyon	1	0	0	0
OLASILIK	1	0	0	0

	Soru	Doğru	Yanlış	Boş	Net	Başarı
Tarih-1	5	4	1	0	3,75	% 75
Coğrafya-1	5	1	2	2	0,50	% 10
Felsefe	5	5	0	0	5,00	% 100
Din Kült. ve Ahl. Bil.	5	5	0	0	5,00	% 100
Felsefe (Seçmeli)	5	0	0	5	0,00	% 0
TYT Sosyal	20	15	3	2	14,25	% 71
Cevap Anahtarı	B	CEDEBEDACEDADBECECCABECBAD				
Cevaplarınız		CEDEac CcDADBECECCAB				

	S	D	Y	B%
Tarih-1	0	0	0	0
İlk ve Orta Çağlarda İÇ Asya'daki Türk siyasi teşekküllerinin güç ve yönetim yapısını açıklar.	1	1	0	100
Anadolu'daki ilk Türk siyasi teşekküllerinin birbirleriyle ve çevre devletlerle olan ilişkilerini uzlaşma ve çatışma bağlamında açıklar.	1	1	0	100
Avrupa düşüncesinde meydana gelen değişimleri ve bunların etkilerini analiz eder.	1	1	0	100
Mustafa Kemal'in Birinci Dünya Savaşı'na kadarki eğitim ve askerlik hayatını içinde bulunduğu toplumun siyasi, sosyal ve kültürel durumunu analiz eder.	1	0	1	0
Millî Mücadele sonucunda kazanılan diplomatik başarıları ülkemizin bağımsızlığı açısından değerlendirir.	1	1	0	100
Coğrafya-1	0	0	0	0
Yeryüzündeki farklı iklim tiplerinin özellikleri ve dağılışı hakkında çıkarımlarda bulunur.	1	0	0	0
Bitki toplulukları ve türlerini genel özelliklerine göre sınıflandırır.	1	0	0	0
Bilgileri haritalara aktarmada kullanılan yöntem ve teknikleri açıklar.	1	0	1	0
Afetlerin oluşum nedenlerini ve özelliklerini açıklar.	1	0	1	0
Türkiye'de nüfusun tarihsel seyri sosyal ve ekonomik faktörler açısından değerlendirir.	1	1	0	100
Felsefe	0	0	0	0
Felsefeyi Tanıma	1	1	0	100
Felsefe ile Düşünme	1	1	0	100
Ahlak felsefesinin konusunu ve problemlerini açıklar.	1	1	0	100
FELSEFENİN TEMEL KONULARI VE PROBLEMLERİ	1	1	0	100
Bilim felsefesinin konusunu ve problemlerini açıklar.	1	1	0	100
Din Kült. ve Ahl. Bil.	0	0	0	0
İslam'da ibadet kavramını ve ibadetin kapsamını açıklar.	1	1	0	100
İslam Düşüncesinde İtikadi, Siyasi ve Fikhi Yorumlar	1	1	0	100
Bazı genç şahabilerin öne çıkan özelliklerini örnek alır.	1	1	0	100

	Soru	Doğru	Yanlış	Boş	Net	Başarı
Fizik	7	3	2	2	2,50	% 36
Kimya	7	1	2	4	0,50	% 7
Biyoloji	6	3	3	0	2,25	% 38
TYT Fen	20	7	7	6	5,25	% 26
Cevap Anahtarı	B	ADBBCAADEADBCBBAEDC				
Cevaplarınız		dbBB A D ee BBbbDe				

	S	D	Y	B%
Fizik	0	0	0	0
Yapışma (adezyon) ve birbirini tutma (kohezyon) olaylarını örneklerle açıklar.	1	1	0	100
Basınç ve basınç kuvveti kavramlarının katı, durgun sıvı ve gazlarda bağlı olduğu değişkenleri açıklar.	1	1	0	100
Renk	1	0	1	0
Sürtünme kuvvetinin bağlı olduğu değişkenleri analiz eder.	1	0	1	0
Elektrik akımı, direnç ve potansiyel farkı arasındaki ilişkiyi analiz eder.	1	0	0	0
İş, Enerji ve Güç	1	1	0	100
Kinîma	1	0	0	0
Kimya	0	0	0	0
Kimyanın Sembolik Dili	1	1	0	100
Atomun Yapısı	1	0	0	0
Güçlü Etkileşimler / Kovalent Bağ	1	0	1	0
Maddenin Fiziksel Hâlleri	1	0	1	0
Kimyasal Hesaplamalar / Sınırlayıcı Bileşen Hesaplamaları	1	0	0	0
Çözünme Süreci	1	0	0	0
Astirler ve Bazılar	1	0	0	0
Biyoloji	0	0	0	0
Eşeyli Üreme	1	1	0	100
Lizozom	1	1	0	100
Enzimler	1	1	0	100
Kan Grupları	1	0	1	0
Hayvanlar	1	0	1	0
Ekosistemde Madde ve Enerji Akışı	1	0	1	0

DİDAKTİK KALEM TYT 1



352,593

%

6,62

MANİSA / YUNUSEMRE
KEP AKADEMİ 12.SAYISAL

12 - 12011
SELEMENUR ADIYAMAN

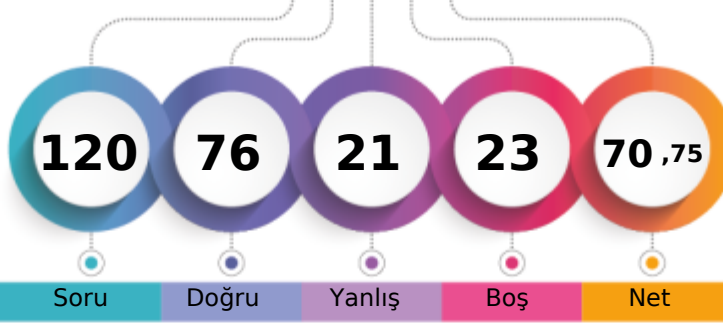

1. Öğrenci

Sizin yeriniz
(2183.)

Sonuncu Öğrenci

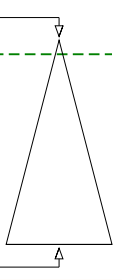

Soru Doğru Yanlış Boş Net

Şube Kurum İlçe İl Genel

Öğrenci Sıra No 12 57 67 146 2183 % 6,62

Sınava Katılan Öğrenci Sayısı 99 311 434 1876 32984

	Soru	Doğru	Yanlış	Boş	Net	Başarı
TYT Türkçe	40	28	7	5	26,25	% 66
Cevap Anahtarı	A CEBABDCAEEABDADCCEBDADCCBEADCCDADBEBDBAC					
Cevaplarınız	CbeABDCA EABDADCabBdDe eEBD CCDAD EBDBA					

	S	D	Y	B%
Türkçe	0	0	0	0
Sözcükler Arası Anlam İlişkileri	2	2	0	100
Söz Öbeklerinde Anlam	1	0	1	0
Sözcükte Anlam	1	0	1	0
Verilen Sözlere Anlamlı Cümle Oluşturma	1	1	0	100
Parçadaki Cümlelerin İçerik ve Özellikleri	2	2	0	100
Cümleyi Yorumlama ve Açıklama	2	2	0	100
Ad Söylü Sözcükler - Karma	2	1	0	50
KARMA DİL BİLGİSİ	1	1	0	100
Bitişik ve Ayrı Yazılan Kelimeler	2	2	0	100
Noktalama İşaretleri - Karma	1	1	0	100
Noktalı Virgöl	1	1	0	100
Paragrafı İkiye Ayırma	1	1	0	100
Paragrafta Anlatım Akışını Bozan Cümle	1	0	1	0
Cümlelerden Paragraf Oluşturma	1	0	1	0
Paragrafta Boş Bırakılan Yerleri Tamamlama	2	2	0	100
Paragrafta Ana Düşünce (Ana Fikir)	5	3	1	60
Paragrafın Yorumlanması	6	4	1	67
Paragrafta Yardımcı Düşünceler	7	4	1	57
Paragrafın Karşılık Olduğu Soruyu Belirleme	1	1	0	100

	Soru	Doğru	Yanlış	Boş	Net	Başarı
Matematik-1	30	17	3	10	16,25	% 54
Geometri	10	6	1	3	5,75	% 58
TYT Matematik	40	23	4	13	22,00	% 55
Cevap Anahtarı	A DAEBBCBDCCECCEDBABAEDADECACCBDEBBCCADDCADE					
Cevaplarınız	DAEBBabBb ECCE BABdA A C C BCADD A a					

	S	D	Y	B%
Matematik-1	0	0	0	0
RASYONEL SAYILAR	1	1	0	100
Üslü ifadeler	1	1	0	100
Köklü ifadeler	1	1	0	100
Ondalık Sayılar	1	1	0	100
Mutlak Değerli Denklemler	1	1	0	100
Aralık Kavramı ve Basit Eşitsizlikler	1	0	1	0
Fonksiyonlarda İşlemler	1	1	0	100
Bölünebilme Kuralları	1	0	1	0
KÜMELER	1	0	0	0
Sayı Basamakları	1	1	0	100
Rutin Olmayan Problemler	5	3	0	60
Önermeler ve Bileşik Önermeler	1	1	0	100
Mutlak Değer Özellikleri	1	1	0	100
VERİ	1	0	0	0
Tek ve Çift Sayılar	1	1	0	100
Birinci Dereceden Bir Bilinmeyenli Denklemler	1	1	0	100
Yaş Problemleri	1	1	0	100
Sayı Problemleri	1	0	1	0
Yüzde, Kar-Zarar Problemleri	1	1	0	100
Hareket Problemleri	1	0	0	0

	Soru	Doğru	Yanlış	Boş	Net	Başarı
Tarih-1	5	4	0	1	4,00	% 80
Coğrafya-1	5	2	3	0	1,25	% 25
Felsefe	5	5	0	0	5,00	% 100
Din Kült. ve Ahl. Bil.	5	4	1	0	3,75	% 75
Felsefe (Seçmeli)	5	0	0	5	0,00	% 0
TYT Sosyal	20	15	4	1	14,00	% 70
Cevap Anahtarı	A ECEBDDAECEADBEDEBCBACDE					
Cevaplarınız	E EBDDbacCADBDEaEBC					

	S	D	Y	B%
Tarih-1	0	0	0	0
İlk ve Orta Çağlarda İÇ Asya'daki Türk siyasi teşekküllerinin güç ve yönetim yapısını açıklar.	1	1	0	100
Anadolu'daki ilk Türk siyasi teşekküllerinin birbirleriyle ve çevre devletlerle olan ilişkilerini uzlaşma ve çatışma bağlamında açıklar.	1	0	0	0
Avrupa düşüncesinde meydana gelen değişimleri ve bunların etkilerini analiz eder.	1	1	0	100
Mustafa Kemal'in Birinci Dünya Savaşı'na kadarki eğitim ve askerlik hayatını içinde bulunduğu toplumun siyasi, sosyal ve kültürel durumunu analiz eder.	1	1	0	100
Millî Mücadele sonucunda kazanılan diplomatik başarıları ülkemizin bağımsızlığı açısından değerlendirir.	1	1	0	100
Coğrafya-1	0	0	0	0
Yeryüzündeki farklı iklim tiplerinin özellikleri ve dağılışı hakkında çıkarımlarda bulunur.	1	1	0	100
Bitki toplulukları ve türlerini genel özelliklerine göre sınıflandırır.	1	0	1	0
Bilgileri haritalara aktarmada kullanılan yöntem ve teknikleri açıklar.	1	0	1	0
Afetlerin oluşum nedenlerini ve özelliklerini açıklar.	1	0	1	0
Türkiye'de nüfusun tarihsel seyri sosyal ve ekonomik faktörler açısından değerlendirir.	1	1	0	100
Felsefe	0	0	0	0
Felsefeyi Tanıma	1	1	0	100
Felsefe ile Düşünme	1	1	0	100
Ahlak felsefesinin konusunu ve problemlerini açıklar.	1	1	0	100
FELSEFENİN TEMEL KONULARI VE PROBLEMLERİ	1	1	0	100
Bilim felsefesinin konusunu ve problemlerini açıklar.	1	1	0	100
Din Kült. ve Ahl. Bil.	0	0	0	0
İslam'da ibadet kavramını ve ibadetin kapsamını açıklar.	1	0	1	0
İslam düşüncesinde İtikadi, Siyasi ve Fikhi Yorumlar	1	1	0	100
Bazı genç şahabillerin öne çıkan özelliklerini örnek alır.	1	1	0	100

	Soru	Doğru	Yanlış	Boş	Net	Başarı
Fizik	7	4	1	2	3,75	% 54
Kimya	7	3	3	1	2,25	% 32
Biyoloji	6	3	2	1	2,50	% 42
TYT Fen	20	10	6	4	8,50	% 43
Cevap Anahtarı	A BBADAACDEADECBBDCAE					
Cevaplarınız	BBA cA DcAb bDbB CbE					

	S	D	Y	B%
Fizik	0	0	0	0
Yapışma (adezyon) ve birbirini tutma (kohezyon) olaylarını örneklerle açıklar.	1	1	0	100
Basınç ve basınç kuvveti kavramlarının katı, durgun sıvı ve gazlarda bağlı olduğu değişkenleri açıklar.	1	1	0	100
Renk	1	1	0	100
Sürtünme kuvvetinin bağlı olduğu değişkenleri analiz eder.	1	0	0	0
Elektrik akımı, direnç ve potansiyel farkı arasındaki ilişkiyi analiz eder.	1	0	1	0
İş, Enerji ve Güç	1	1	0	100
Kinîma	1	0	0	0
Kimya	0	0	0	0
Kimyanın Sembolik Dili	1	1	0	100
Atomun Yapısı	1	0	1	0
Güçlü Etkileşimler / Kovalent Bağ	1	1	0	100
Maddenin Fiziksel Hâlleri	1	0	1	0
Kimyasal Hesaplamalar / Sınırlayıcı Bileşen Hesaplamaları	1	0	0	0
Çözünme Süreci	1	0	1	0
Astiller ve Bazılar	1	1	0	100
Biyoloji	0	0	0	0
Eşeyli Üreme	1	0	1	0
Lizozom	1	1	0	100
Enzimler	1	0	0	0
Kan Grupları	1	1	0	100
Hayvanlar	1	0	1	0
Ekosistemde Madde ve Enerji Akışı	1	1	0	100

DİDAKTİK KALEM TYT 1



190,383 % 86,10

MANİSA / YUNUSEMRE
KEP AKADEMİ 12.SAYISAL

12 - 122
SILA GÜZEL

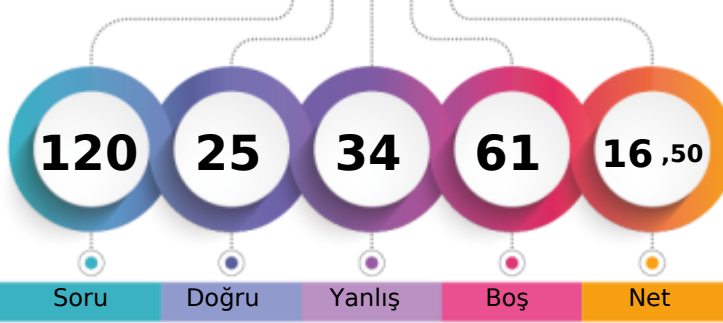

1. Öğrenci

Sizin yeriniz
(28400.)

Sonuncu Öğrenci

Soru Doğru Yanlış Boş Net

Şube Kurum İlçe İl Genel

Öğrenci Sıra No 90 287 398 1604 28400 % 86,10

Sınava Katılan Öğrenci Sayısı 99 311 434 1876 32984

		Soru	Doğru	Yanlış	Boş	Net	Başarı	
TYT Türkçe		40	14	13	13	10,75	% 27	
Cevap Anahtarı	B	BEACDCBAEEBACDAEDBCACDDAEBCCADCBDBACEB						
Cevaplarınız		eEdCDAbc d CDdEDBbedDDcDbB Ce e						

	S	D	Y	B%
Türkçe	0	0	0	0
Sözcükler Arası Anlam İlişkileri	2	1	1	50
Söz Öbeklerinde Anlam	1	1	0	100
Sözcükte Anlam	1	0	1	0
Verilen Sözlere Anlamlı Cümle Oluşturma	1	1	0	100
Parçadaki Cümlelerin İçerik ve Özellikleri	2	2	0	100
Cümleyi Yorumlama ve Açıklama	2	0	2	0
Ad Söylü Sözcükler - Karma	2	0	0	0
KARMA DİL BİLGİSİ	1	0	0	0
Bitişik ve Ayrı Yazılan Kelimeler	2	1	1	50
Noktalamaya İşaretleri - Karma	1	0	1	0
Noktalı Virgül	1	1	0	100
Paragrafı İkiye Ayırma	1	1	0	100
Paragrafta Anlatım Akışını Bozan Cümle	1	0	1	0
Cümlelerden Paragraf Oluşturma	1	1	0	100
Paragrafta Boş Bırakılan Yerleri Tamamlama	2	2	0	100
Paragrafta Ana Düşünce (Ana Fikir)	5	1	1	20
Paragrafın Yorumlanması	6	1	3	17
Paragrafta Yardımcı Düşünceler	7	0	2	0
Paragrafın Karşılık Olduğu Soruyu Belirleme	1	1	0	100

		Soru	Doğru	Yanlış	Boş	Net	Başarı	
TYT Matematik		40	0	0	40	0,00	% 0	
Cevap Anahtarı	B	ADBBCEECBCDEDCBBEADAACDEACACEBDCABBCCDDEAD						
Cevaplarınız								

	S	D	Y	B%
Matematik-1	0	0	0	0
RASYONEL SAYILAR	1	0	0	0
Üslü İfadeler	1	0	0	0
Kökü İfadeler	1	0	0	0
Ondalık Sayılar	1	0	0	0
Mutlak Değerli Denklemler	1	0	0	0
Aralık Kavramı ve Basit Eşitsizlikler	1	0	0	0
Fonksiyonlarda İşlemler	1	0	0	0
Bölünebilme Kuralları	1	0	0	0
KÜMELER	1	0	0	0
Sayı Basamakları	1	0	0	0
Rutin Olmayan Problemler	5	0	0	0
Önermeler ve Bileşik Önermeler	1	0	0	0
Mutlak Değer Özellikleri	1	0	0	0
VERİ	1	0	0	0
Tek ve Çift Sayılar	1	0	0	0
Birinci Dereceden Bir Bilinmeyenli Denklemler	1	0	0	0
Yaş Problemleri	1	0	0	0
Sayı Problemleri	1	0	0	0
Yüzde, Kar-Zarar Problemleri	1	0	0	0
Hareket Problemleri	1	0	0	0
Oran ve Orantı	2	0	0	0
Grafik Problemleri	2	0	0	0
Permütasyon	1	0	0	0
OLASILIK	1	0	0	0

		Soru	Doğru	Yanlış	Boş	Net	Başarı	
Tarih-1		5	4	1	0	3,75	% 75	
Coğrafya-1		5	0	4	1	-1,00	% 0	
Felsefe		5	4	1	0	3,75	% 75	
Din Kült. ve Ahl. Bil.		5	1	2	2	0,50	% 10	
Felsefe (Seçmeli)		5	0	0	5	0,00	% 0	
TYT Sosyal		20	9	8	3	7,00	% 35	
Cevap Anahtarı	B	CEDEBEDACEDADBECECCABECBAD						
Cevaplarınız		bEDEBAb bDdAbBed bB						

	S	D	Y	B%
Tarih-1	0	0	0	0
İlk ve Orta Çağlarda İÇ Asya'daki Türk siyasi teşekküllerinin güç ve yönetim yapısını açıklar.	1	1	0	100
Anadolu'daki ilk Türk siyasi teşekküllerinin birbirleriyle ve çevre devletlerle olan ilişkilerini uzlaşma ve çatışma bağlamında açıklar.	1	0	1	0
Avrupa düşüncesinde meydana gelen değişimleri ve bunların etkilerini analiz eder.	1	1	0	100
Mustafa Kemal'in Birinci Dünya Savaşı'na kadarki eğitim ve askerlik hayatını içinde bulunduğu toplumun siyasi, sosyal ve kültürel durumunu analiz eder.	1	1	0	100
Millî Mücadele sonucunda kazanılan diplomatik başarıları ülkemizin bağımsızlığı açısından değerlendirir.	1	1	0	100
Coğrafya-1	0	0	0	0
Yeryüzündeki farklı iklim tiplerinin özellikleri ve dağılımları hakkında çıkarımlarda bulunur.	1	0	1	0
Bitki toplulukları ve türlerini genel özelliklerine göre sınıflandırır.	1	0	0	0
Bilgileri haritalara aktarmada kullanılan yöntem ve teknikleri açıklar.	1	0	1	0
Afetlerin oluşum nedenlerini ve özelliklerini açıklar.	1	0	1	0
Türkiye'de nüfusun tarihsel seyri sosyal ve ekonomik faktörler açısından değerlendirir.	1	0	1	0
Felsefe	0	0	0	0
Felsefeyi Tanıma	1	1	0	100
Felsefe ile Düşünme	1	0	1	0
Ahlak felsefesinin konusunu ve problemlerini açıklar.	1	1	0	100
FELSEFENİN TEMEL KONULARI VE PROBLEMLERİ	1	1	0	100
Bilim felsefesinin konusunu ve problemlerini açıklar.	1	1	0	100
Din Kült. ve Ahl. Bil.	0	0	0	0
İslam'da ibadet kavramını ve ibadetin kapsamını açıklar.	1	0	0	0
İslam Düşüncesinde İtikadi, Siyasi ve Fikhi Yorumlar	1	0	1	0
Bazı genç sahabilere örnek olan özelliklerini örnek alır.	1	0	1	0

		Soru	Doğru	Yanlış	Boş	Net	Başarı	
Fizik		7	0	6	1	-1,50	% 0	
Kimya		7	1	3	3	0,25	% 4	
Biyoloji		6	1	4	1	0,00	% 0	
TYT Fen		20	2	13	5	-1,25	% 0	
Cevap Anahtarı	B	ADBBCAADEADBCBBAEDC						
Cevaplarınız		caaab b Ddbe eab Dd						

	S	D	Y	B%
Fizik	0	0	0	0
Yapışma (adezyon) ve birbirini tutma (kohezyon) olaylarını örneklerle açıklar.	1	0	1	0
Basınç ve basınç kuvveti kavramlarının katı, durgun sıvı ve gazlarda bağlı olduğu değişkenleri açıklar.	1	0	1	0
Renk	1	0	1	0
Sürtünme kuvvetinin bağlı olduğu değişkenleri analiz eder.	1	0	1	0
Elektrik akımı, direnç ve potansiyel farkı arasındaki ilişkiyi analiz eder.	1	0	0	0
İş, Enerji ve Güç	1	0	1	0
Kinîma	1	0	1	0
Kimya	0	0	0	0
Kimyanın Sembolik Dili	1	1	0	100
Atomun Yapısı	1	0	0	0
Güçlü Etkileşimler / Kovalent Bağ	1	0	1	0
Maddenin Fiziksel Hâlleri	1	0	1	0
Kimyasal Hesaplamalar / Sınırlayıcı Bileşen Hesaplamaları	1	0	1	0
Çözünme Süreci	1	0	0	0
Astirler ve Bazılar	1	0	0	0
Biyoloji	0	0	0	0
Eşeyli Üreme	1	0	1	0
Lizozom	1	0	1	0
Enzimler	1	1	0	100
Kan Grupları	1	0	1	0
Hayvanlar	1	0	1	0
Ekosistemde Madde ve Enerji Akışı	1	0	0	0

DİDAKTİK KALEM TYT 1

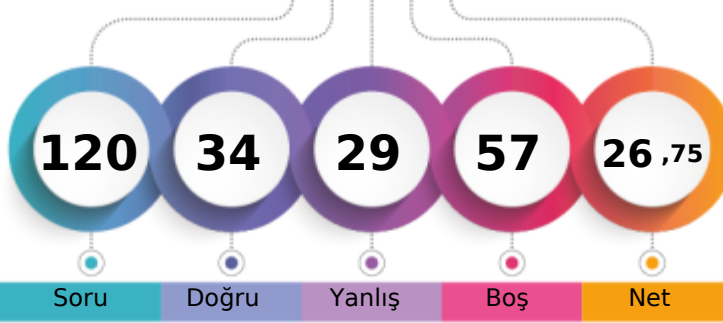

220,665 % 69,38

MANİSA / YUNUSEMRE
KEP AKADEMİ 12.SAYISAL12 - 12172
SİMGE KARABULUT

1. Öğrenci

Sizin yeriniz
(22884.)

Sonuncu Öğrenci

Soru

Doğru

Yanlış

Boş

Net

Şube

Kurum

İlçe

İl

Genel

Öğrenci Sıra No

79

264

353

1197

22884 % 69,38

Sınava Katılan Öğrenci Sayısı

99

311

434

1876

32984

	Soru	Doğru	Yanlış	Boş	Net	Başarı
TYT Türkçe	40	21	16	3	17,00	% 43
Cevap Anahtarı	A CEBABDCAEEABDADCCEBDADCCBEADCCDADBEBDBAC					
Cevaplarınız	CdBdBdCAaceabDbCDdaBeADaCadc CC A cEBDBdC					

	S	D	Y	B%
Türkçe	0	0	0	0
Sözcükler Arası Anlam İlişkileri	2	1	1	50
Söz Öbeklerinde Anlam	1	0	1	0
Sözcükte Anlam	1	1	0	100
Verilen Sözlere Anlamlı Cümle Oluşturma	1	1	0	100
Parçadaki Cümlelerin İçerik ve Özellikleri	2	1	1	50
Cümleyi Yorumlama ve Açıklama	2	2	0	100
Ad Söylü Sözcükler - Karma	2	0	2	0
KARMA DİL BİLGİSİ	1	0	1	0
Bitişik ve Ayrı Yazılan Kelimeler	2	1	1	50
Noktalama İşaretleri - Karma	1	0	1	0
Noktalı Virgül	1	1	0	100
Paragrafı İkiye Ayırma	1	1	0	100
Paragrafta Anlatım Akışını Bozan Cümle	1	0	1	0
Cümlelerden Paragraf Oluşturma	1	0	1	0
Paragrafta Boş Bırakılan Yerleri Tamamlama	2	1	1	50
Paragrafta Ana Düşünce (Ana Fikir)	5	3	1	60
Paragrafın Yorumlanması	6	4	2	67
Paragrafta Yardımcı Düşünceler	7	4	1	57
Paragrafın Karşılık Olduğu Soruyu Belirleme	1	0	1	0

	Soru	Doğru	Yanlış	Boş	Net	Başarı
Matematik-1	30	3	4	23	2,00	% 7
Geometri	10	0	0	10	0,00	% 0
TYT Matematik	40	3	4	33	2,00	% 5
Cevap Anahtarı	A DAEBBCDCECCEDBABAEDADECACCBDEBBCADDCADE					
Cevaplarınız	D E c c d Ca					

	S	D	Y	B%
Matematik-1	0	0	0	0
RASYONEL SAYILAR	1	1	0	100
Üslü ifadeler	1	0	0	0
Köklü ifadeler	1	1	0	100
Ondalık Sayılar	1	0	0	0
Mutlak Değerli Denklemler	1	0	1	0
Aralık Kavramı ve Basit Eşitsizlikler	1	0	0	0
Fonksiyonlarda İşlemler	1	0	0	0
Bölünebilme Kuralları	1	0	1	0
KÜMELER	1	0	0	0
Sayı Basamakları	1	0	1	0
Rutin Olmayan Problemler	5	0	0	0
Önermeler ve Bileşik Önermeler	1	1	0	100
Mutlak Değer Özellikleri	1	0	1	0
VERİ	1	0	0	0
Tek ve Çift Sayılar	1	0	0	0
Birinci Dereceden Bir Bilinmeyenli Denklemler	1	0	0	0
Yaş Problemleri	1	0	0	0
Sayı Problemleri	1	0	0	0
Yüzde, Kar-Zarar Problemleri	1	0	0	0
Hareket Problemleri	1	0	0	0

	Soru	Doğru	Yanlış	Boş	Net	Başarı
Tarih-1	5	0	1	4	-0,25	% 0
Coğrafya-1	5	0	2	3	-0,50	% 0
Felsefe	5	4	1	0	3,75	% 75
Din Kült. ve Ahl. Bil.	5	3	2	0	2,50	% 50
Felsefe (Seçmeli)	5	0	0	5	0,00	% 0
TYT Sosyal	20	7	6	7	5,50	% 28
Cevap Anahtarı	A ECEBDDAECEADBEDCAEBCBACDE					
Cevaplarınız	a e d ADBeaCbDcBC					

	S	D	Y	B%
Tarih-1	0	0	0	0
İlk ve Orta Çağlarda İÇ Asya'daki Türk siyasi teşekküllerinin güç ve yönetim yapısını açıklar.	1	0	0	0
Anadolu'daki ilk Türk siyasi teşekküllerinin birbirleriyle ve çevre devletlerle olan ilişkilerini uzlaşma ve çatışma bağlamında yorumlar.	1	0	0	0
Avrupa düşüncesinde meydana gelen değişimleri ve bunların etkilerini analiz eder.	1	0	1	0
Mustafa Kemal'in Birinci Dünya Savaşı'na kadarki eğitim ve askerlik hayatını içinde bulunduğu toplumun siyasi, sosyal ve kültürel durumunu değerlendirir.	1	0	0	0
Millî Mücadele sonucunda kazanılan diplomatik başarıları ülkemizin bağımsızlığı açısından değerlendirir.	1	0	0	0
Coğrafya-1	0	0	0	0
Yeryüzündeki farklı iklim tiplerinin özellikleri ve dağılışı hakkında çıkarımlarda bulunur.	1	0	1	0
Bitki toplulukları ve türlerini genel özelliklerine göre sınıflandırır.	1	0	0	0
Bilgileri haritalara aktarmada kullanılan yöntem ve teknikleri açıklar.	1	0	0	0
Afetlerin oluşum nedenlerini ve özelliklerini açıklar.	1	0	1	0
Türkiye'de nüfusun tarihsel seyri sosyal ve ekonomik faktörler açısından değerlendirir.	1	0	0	0
Felsefe	0	0	0	0
Felsefeyi Tanıma	1	1	0	100
Felsefe ile Düşünme	1	1	0	100
Ahlak felsefesinin konusunu ve problemlerini açıklar.	1	1	0	100
FELSEFENİN TEMEL KONULARI VE PROBLEMLERİ	1	1	0	100
Bilim felsefesinin konusunu ve problemlerini açıklar.	1	0	1	0
Din Kült. ve Ahl. Bil.	0	0	0	0
İslam'da ibadet kavramını ve ibadetin kapsamını açıklar.	1	1	0	100
İslam Düşüncesinde İtikadi, Siyasi ve Fikhi Yorumlar	1	0	1	0
Bazı genç sahiplerinin öne çıkan özelliklerini örnek alır.	1	0	1	0

	Soru	Doğru	Yanlış	Boş	Net	Başarı
Fizik	7	3	0	4	3,00	% 43
Kimya	7	0	2	5	-0,50	% 0
Biyoloji	6	0	1	5	-0,25	% 0
TYT Fen	20	3	3	14	2,25	% 11
Cevap Anahtarı	A BBADAACDEADECBBDCAE					
Cevaplarınız	B A A b a d					

	S	D	Y	B%
Fizik	0	0	0	0
Yapışma (adezyon) ve birbirini tutma (kohezyon) olaylarını örneklerle açıklar.	1	1	0	100
Basınç ve basınç kuvveti kavramlarının katı, durgun sıvı ve gazlarda bağlı olduğu değişkenleri açıklar.	1	0	0	0
Renk	1	1	0	100
Sürtünme kuvvetinin bağlı olduğu değişkenleri analiz eder.	1	0	0	0
Elektrik akımı, direnç ve potansiyel farkı arasındaki ilişkiyi analiz eder.	1	0	0	0
İş, Enerji ve Güç	1	1	0	100
Kinîma	1	0	0	0
Kimya	0	0	0	0
Kimyanın Sembolik Dili	1	0	0	0
Atomun Yapısı	1	0	1	0
Güçlü Etkileşimler / Kovalent Bağ	1	0	0	0
Maddenin Fiziksel Hâlleri	1	0	0	0
Kimyasal Hesaplamalar / Sınırlayıcı Bileşen Hesaplamaları	1	0	0	0
Çözünme Süreci	1	0	1	0
Astirler ve Bazılar	1	0	0	0
Biyoloji	0	0	0	0
Eşeyli Üreme	1	0	0	0
Lizozom	1	0	1	0
Enzimler	1	0	0	0
Kan Grupları	1	0	0	0
Hayvanlar	1	0	0	0
Ekosistemde Madde ve Enerji Akışı	1	0	0	0

DİDAKTİK KALEM TYT 1



239,685 % 56,37

MANİSA / YUNUSEMRE
KEP AKADEMİ 12.SAYISAL

12 - 12143
SUDE CİRMAN

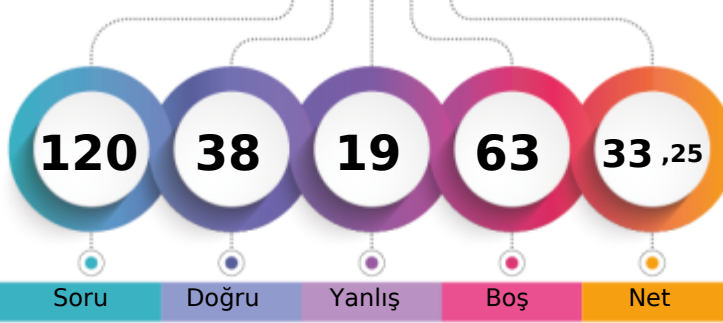

1. Öğrenci

Sizin yeriniz
(18593.)

Sonuncu Öğrenci

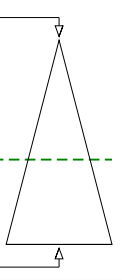

Soru Doğru Yanlış Boş Net

Şube Kurum İlçe İl Genel

Öğrenci Sıra No 74 247 319 949 18593 % 56,37

Sınava Katılan Öğrenci Sayısı 99 311 434 1876 32984

		Soru	Doğru	Yanlış	Boş	Net	Başarı	
TYT Türkçe		40	24	12	4	21,00	% 53	
Cevap Anahtarı	B	BEACDCBAEEBACDAEDBCACDDADEBCCADCDDBDBACEB						
Cevaplarınız		BbAbDaBa e CcdEDBeAdDDADaBeCADCDdDB CED						

	S	D	Y	B%
Türkçe	0	0	0	0
Sözcükler Arası Anlam İlişkileri	2	1	1	50
Söz Öbeklerinde Anlam	1	0	1	0
Sözcükte Anlam	1	1	0	100
Verilen Sözlere Anlamlı Cümle Oluşturma	1	1	0	100
Parçadaki Cümlelerin İçerik ve Özellikleri	2	2	0	100
Cümleyi Yorumlama ve Açıklama	2	1	1	50
Ad Söylü Sözcükler - Karma	2	0	0	0
KARMA DİL BİLGİSİ	1	0	0	0
Bitişik ve Ayrı Yazılan Kelimeler	2	0	2	0
Noktalama İşaretleri - Karma	1	0	1	0
Noktalı Virgöl	1	1	0	100
Paragrafı İkiye Ayırma	1	1	0	100
Paragrafta Anlatım Akışını Bozan Cümle	1	0	1	0
Cümlelerden Paragraf Oluşturma	1	1	0	100
Paragrafta Boş Bırakılan Yerleri Tamamlama	2	2	0	100
Paragrafta Ana Düşünce (Ana Fikir)	5	4	1	80
Paragrafın Yorumlanması	6	3	3	50
Paragrafta Yardımcı Düşünceler	7	5	1	71
Paragrafın Karşılık Olduğu Soruyu Belirleme	1	1	0	100

		Soru	Doğru	Yanlış	Boş	Net	Başarı	
Matematik-1		30	5	5	20	3,75	% 13	
Geometri		10	0	0	10	0,00	% 0	
TYT Matematik		40	5	5	30	3,75	% 9	
Cevap Anahtarı	B	ADBBCEECBCDEDCBEEADAACDECECEBDCABBCCDDEAD						
Cevaplarınız		DB CE b ae Bc e						

	S	D	Y	B%
Matematik-1	0	0	0	0
RASYONEL SAYILAR	1	1	0	100
Üslü ifadeler	1	0	0	0
Köklü ifadeler	1	1	0	100
Ondalık Sayılar	1	1	0	100
Mutlak Değerli Denklemler	1	0	0	0
Aralık Kavramı ve Basit Eşitsizlikler	1	1	0	100
Fonksiyonlarda İşlemler	1	0	0	0
Bölünebilme Kuralları	1	0	0	0
KÜMELER	1	0	1	0
Sayı Basamakları	1	0	0	0
Rutin Olmayan Problemler	5	0	1	0
Önermeler ve Bileşik Önermeler	1	0	0	0
Mutlak Değer Özellikleri	1	0	1	0
VERİ	1	0	1	0
Tek ve Çift Sayılar	1	0	1	0
Birinci Dereceden Bir Bilinmeyenli Denklemler	1	0	0	0
Yaş Problemleri	1	1	0	100
Sayı Problemleri	1	0	0	0
Yüzde, Kar-Zarar Problemleri	1	0	0	0
Hareket Problemleri	1	0	0	0

		Soru	Doğru	Yanlış	Boş	Net	Başarı	
Tarih-1		5	0	0	5	0,00	% 0	
Coğrafya-1		5	1	1	3	0,75	% 15	
Felsefe		5	4	0	1	4,00	% 80	
Din Kült. ve Ahl. Bil.		5	4	1	0	3,75	% 75	
Felsefe (Seçmeli)		5	0	0	5	0,00	% 0	
TYT Sosyal		20	9	2	9	8,50	% 43	
Cevap Anahtarı	B	CEDEBEDACEDADBECECCABECBAD						
Cevaplarınız		CçDA BEEçCAB						

	S	D	Y	B%
Tarih-1	0	0	0	0
İlk ve Orta Çağlarda İÇ Asya'daki Türk siyasi teşekküllerinin güç ve yönetim yapısını açıklar.	1	0	0	0
Anadolu'daki ilk Türk siyasi teşekküllerinin birbirleriyle ve çevre devletlerle olan ilişkilerini uzlaşma ve çatışma bağlamında açıklar.	1	0	0	0
Avrupa düşüncesinde meydana gelen değişimleri ve bunların etkilerini analiz eder.	1	0	0	0
Mustafa Kemal'in Birinci Dünya Savaşı'na kadarki eğitim ve askerlik hayatını içinde bulunduğu toplumun siyasi, sosyal ve Millî Mücadele sonucunda kazanılan diplomatik başarıları ülkemizin bağımsızlığı açısından değerlendirir.	1	0	0	0
Coğrafya-1	0	0	0	0
Yeryüzündeki farklı iklim tiplerinin özellikleri ve dağılışı hakkında çıkarımlarda bulunur.	1	0	0	0
Bitki toplulukları ve türlerini genel özelliklerine göre sınıflandırır.	1	0	0	0
Bilgileri haritalara aktarmada kullanılan yöntem ve teknikleri açıklar.	1	0	0	0
Afetlerin oluşum nedenlerini ve özelliklerini açıklar.	1	0	1	0
Türkiye'de nüfusun tarihsel seyri sosyal ve ekonomik faktörler açısından değerlendirir.	1	1	0	100
Felsefe	0	0	0	0
Felsefeyi Tanıma	1	1	0	100
Felsefe ile Düşünme	1	0	0	0
Ahlak felsefesinin konusunu ve problemlerini açıklar.	1	1	0	100
FELSEFENİN TEMEL KONULARI VE PROBLEMLERİ	1	1	0	100
Bilim felsefesinin konusunu ve problemlerini açıklar.	1	1	0	100
Din Kült. ve Ahl. Bil.	0	0	0	0
İslam'da ibadet kavramını ve ibadetin kapsamını açıklar.	1	1	0	100
İslam Düşüncesinde İtikadi, Siyasi ve Fikhi Yorumlar	1	1	0	100
Bazı genç şahabilerin öne çıkan özelliklerini örnek alır.	1	1	0	100

		Soru	Doğru	Yanlış	Boş	Net	Başarı	
TYT Fen		20	0	0	20	0,00	% 0	
Cevap Anahtarı	B	ADBCCAEEDEADBCBBAEDC						
Cevaplarınız								

	S	D	Y	B%
Fizik	0	0	0	0
Yapışma (adezyon) ve birbirini tutma (kohezyon) olaylarını örneklerle açıklar.	1	0	0	0
Basınç ve basınç kuvveti kavramlarının katı, durgun sıvı ve gazlarda bağlı olduğu değişkenleri açıklar.	1	0	0	0
Renk	1	0	0	0
Sürtünme kuvvetinin bağlı olduğu değişkenleri analiz eder.	1	0	0	0
Elektrik akımı, direnç ve potansiyel farkı arasındaki ilişkiyi analiz eder.	1	0	0	0
İş, Enerji ve Güç	1	0	0	0
Kırılma	1	0	0	0
Kimya	0	0	0	0
Kimyanın Sembolik Dili	1	0	0	0
Atomun Yapısı	1	0	0	0
Güçlü Etkileşimler / Kovalent Bağ	1	0	0	0
Maddenin Fiziksel Hâlleri	1	0	0	0
Kimyasal Hesaplamalar / Sınırlayıcı Bileşen Hesaplamaları	1	0	0	0
Çözünme Süreci	1	0	0	0
Asitler ve Bazlar	1	0	0	0
Biyoloji	0	0	0	0
Eşeyli Üreme	1	0	0	0
Lizozom	1	0	0	0
Enzimler	1	0	0	0
Kan Grupları	1	0	0	0
Hayvanlar	1	0	0	0
Ekosistemde Madde ve Enerji Akışı	1	0	0	0

DİDAKTİK KALEM TYT 1

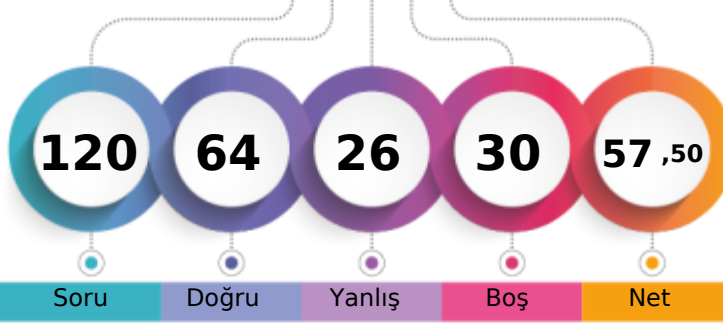

312,668 % 16,90

MANİSA / YUNUSEMRE
KEP AKADEMİ 12.SAYISAL12 - 12043
SUDE DEMİRHAN

1. Öğrenci

Sizin yeriniz
(5575.)

Sonuncu Öğrenci

Soru Doğru Yanlış Boş Net

Şube Kurum İlçe İl Genel

Öğrenci Sıra No 35 124 143 302 5575 % 16,90

Sınava Katılan Öğrenci Sayısı 99 311 434 1876 32984

	Soru	Doğru	Yanlış	Boş	Net	Başarı
TYT Türkçe	40	27	11	2	24,25	% 61
Cevap Anahtarı	A CEBABDCAEEABDADCCEBDADCCCEBDACCDDADBEEDBAC					
Cevaplarınız	ebBABACAEEbBDACeCEBDdDaCE DAeC AdDEBeBAE					

	S	D	Y	B%
Türkçe	0	0	0	0
Sözcükler Arası Anlam İlişkileri	2	1	1	50
Söz Öbeklerinde Anlam	1	0	1	0
Sözcükte Anlam	1	1	0	100
Verilen Sözlere Anlamlı Cümle Oluşturma	1	1	0	100
Parçadaki Cümlelerin İçerik ve Özellikleri	2	1	1	50
Cümleyi Yorumlama ve Açıklama	2	2	0	100
Ad Soylu Sözcükler - Karma	2	2	0	100
KARMA DİL BİLGİSİ	1	0	1	0
Bitişik ve Ayrı Yazılan Kelimeler	2	2	0	100
Noktalama İşaretleri - Karma	1	1	0	100
Noktalı Virgöl	1	1	0	100
Paragrafı İkiye Ayırma	1	0	1	0
Paragrafta Anlatım Akışını Bozan Cümle	1	1	0	100
Cümlelerden Paragraf Oluşturma	1	1	0	100
Paragrafta Boş Bırakılan Yerleri Tamamlama	2	1	0	50
Paragrafta Ana Düşünce (Ana Fikir)	5	2	2	40
Paragrafın Yorumlanması	6	4	2	67
Paragrafta Yardımcı Düşünceler	7	5	2	71
Paragrafın Karşılık Olduğu Soruyu Belirleme	1	1	0	100

	Soru	Doğru	Yanlış	Boş	Net	Başarı
Matematik-1	30	13	4	13	12,00	% 40
Geometri	10	5	0	5	5,00	% 50
TYT Matematik	40	18	4	18	17,00	% 43
Cevap Anahtarı	A DAEBBCBDCECCEDBABAEDADECACCBDEBBCCADDCADE					
Cevaplarınız	aAEBeCB E C DBAB dD C b BBC D A					

	S	D	Y	B%
Matematik-1	0	0	0	0
RASYONEL SAYILAR	1	0	1	0
Üslü ifadeler	1	1	0	100
Köklü ifadeler	1	1	0	100
Ondalık Sayılar	1	1	0	100
Mutlak Değerli Denklemler	1	0	1	0
Aralık Kavramı ve Basit Eşitsizlikler	1	1	0	100
Fonksiyonlarda İşlemler	1	1	0	100
Bölünebilme Kuralları	1	0	0	0
KÜMELER	1	0	0	0
Sayı Basamakları	1	1	0	100
Rutin Olmayan Problemler	5	1	1	20
Önermeler ve Bileşik Önermeler	1	1	0	100
Mutlak Değer Özellikleri	1	0	0	0
VERİ	1	1	0	100
Tek ve Çift Sayılar	1	1	0	100
Birinci Dereceden Bir Bilinmeyenli Denklemler	1	1	0	100
Yaş Problemleri	1	1	0	100
Sayı Problemleri	1	0	0	0
Yüzde, Kar-Zarar Problemleri	1	0	1	0
Hareket Problemleri	1	0	0	0

	Soru	Doğru	Yanlış	Boş	Net	Başarı
Tarih-1	5	3	0	2	3,00	% 60
Coğrafya-1	5	3	2	0	2,50	% 50
Felsefe	5	4	0	1	4,00	% 80
Din Kült. ve Ahl. Bil.	5	3	2	0	2,50	% 50
Felsefe (Seçmeli)	5	0	0	5	0,00	% 0
TYT Sosyal	20	13	4	3	12,00	% 60
Cevap Anahtarı	A ECEBDDAECEADBEDCAEBCBACDE					
Cevaplarınız	E E DDbEebADB DdAEbD					

	S	D	Y	B%
Tarih-1	0	0	0	0
İlk ve Orta Çağlarda İÇ Asya'daki Türk siyasi teşekküllerinin güç ve yönetim yapısını açıklar.	1	1	0	100
Anadolu'daki ilk Türk siyasi teşekküllerinin birbirleriyle ve çevre devletlerle olan ilişkilerini uzlaşma ve çatışma bağlamında açıklar.	1	0	0	0
Avrupa düşüncesinde meydana gelen değişimleri ve bunların etkilerini analiz eder.	1	1	0	100
Mustafa Kemal'in Birinci Dünya Savaşı'na kadarki eğitim ve askerlik hayatını içinde bulunduğu toplumun siyasi, sosyal ve kültürel durumunu analiz eder.	1	1	0	100
Millî Mücadele sonucunda kazanılan diplomatik başarıları ülkemizin bağımsızlığı açısından değerlendirir.	1	1	0	100
Coğrafya-1	0	0	0	0
Yeryüzündeki farklı iklim tiplerinin özellikleri ve dağılışı hakkında çıkarımlarda bulunur.	1	1	0	100
Bitki toplulukları ve türlerini genel özelliklerine göre sınıflandırır.	1	0	1	0
Bilgileri haritalara aktarmada kullanılan yöntem ve teknikleri açıklar.	1	1	0	100
Afetlerin oluşum nedenlerini ve özelliklerini açıklar.	1	1	0	100
Türkiye'de nüfusun tarihsel seyri sosyal ve ekonomik faktörler açısından değerlendirir.	1	0	1	0
Felsefe	0	0	0	0
Felsefeyi Tanıma	1	1	0	100
Felsefe ile Düşünme	1	1	0	100
Ahlak felsefesinin konusunu ve problemlerini açıklar.	1	1	0	100
FELSEFENİN TEMEL KAVRAMLARI VE PROBLEMLERİ	1	0	0	0
Bilim felsefesinin konusunu ve problemlerini açıklar.	1	1	0	100
Din Kült. ve Ahl. Bil.	0	0	0	0
İslam'da ibadet kavramını ve ibadetin kapsamını açıklar.	1	0	1	0
İslam Düşüncesinde İtikadi, Siyasi ve Fikhi Yorumlar	1	1	0	100
Bazı genç sahabilere örnek olan özelliklerini örnek alır.	1	1	0	100

	Soru	Doğru	Yanlış	Boş	Net	Başarı
Fizik	7	2	2	3	1,50	% 21
Kimya	7	1	3	3	0,25	% 4
Biyoloji	6	3	2	1	2,50	% 42
TYT Fen	20	6	7	7	4,25	% 21
Cevap Anahtarı	A BBADAACDEADECBBDCAE					
Cevaplarınız	BBc b aEeb c aCAE					

	S	D	Y	B%
Fizik	0	0	0	0
Yapışma (adezyon) ve birbirini tutma (kohezyon) olaylarını örneklerle açıklar.	1	1	0	100
Basınç ve basınç kuvveti kavramlarının katı, durgun sıvı ve gazlarda bağlı olduğu değişkenleri açıklar.	1	1	0	100
Renk	1	0	1	0
Sürtünme kuvvetinin bağlı olduğu değişkenleri analiz eder.	1	0	0	0
Elektrik akımı, direnç ve potansiyel farkı arasındaki ilişkiyi analiz eder.	1	0	0	0
İş, Enerji ve Güç	1	0	1	0
Kinîma	1	0	0	0
Kimya	0	0	0	0
Kimyanın Sembolik Dili	1	0	1	0
Atomun Yapısı	1	1	0	100
Güçlü Etkileşimler / Kovalent Bağ	1	0	1	0
Maddenin Fiziksel Hâlleri	1	0	1	0
Kimyasal Hesaplamalar / Sınırlayıcı Bileşen Hesaplamaları	1	0	0	0
Çözünme Süreci	1	0	0	0
Asitler ve Bazlar	1	0	0	0
Biyoloji	0	0	0	0
Eşeyli Üreme	1	0	1	0
Lizozom	1	0	0	0
Enzimler	1	0	1	0
Kan Grupları	1	1	0	100
Hayvanlar	1	1	0	100
Ekosistemde Madde ve Enerji Akışı	1	1	0	100

DİDAKTİK KALEM TYT 1

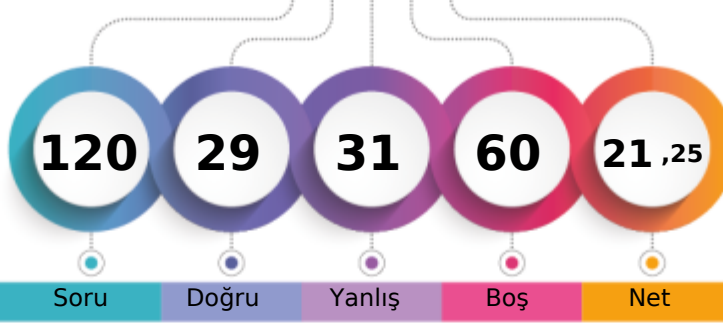

205,555 % 78,50

MANİSA / YUNUSEMRE
KEP AKADEMİ 12.SAYISAL12 - 12195
SUDENAZ YUMUK

1. Öğrenci

Sizin yeriniz
(25892.)

Sonuncu Öğrenci

Soru

Doğru

Yanlış

Boş

Net

Şube

Kurum

İlçe

İl

Genel

Öğrenci Sıra No

85

275

374

1414

25892 % 78,50

Sınava Katılan Öğrenci Sayısı

99

311

434

1876

32984

	Soru	Doğru	Yanlış	Boş	Net	Başarı
TYT Türkçe	40	8	12	20	5,00	% 13
Cevap Anahtarı	B	BEACDCBAEEBACDAEDBCACDDADEBCCADCDDBACEB				
Cevaplarınız		abACcbce	Cab eBe			d BACEe

	S	D	Y	B%
Türkçe	0	0	0	0
Sözcükler Arası Anlam İlişkileri	2	2	0	100
Söz Öbeklerinde Anlam	1	0	1	0
Sözcükte Anlam	1	0	1	0
Verilen Sözlere Anlamlı Cümle Oluşturma	1	0	1	0
Parçadaki Cümlelerin İçerik ve Özellikleri	2	0	1	0
Cümleyi Yorumlama ve Açıklama	2	0	2	0
Ad Söylü Sözcükler - Karma	2	0	0	0
KARMA DİL BİLGİSİ	1	0	0	0
Bitişik ve Ayrı Yazılan Kelimeler	2	0	1	0
Noktalama İşaretleri - Karma	1	0	1	0
Noktalı Virgöl	1	1	0	100
Paragrafı İkiye Ayırma	1	0	1	0
Paragrafta Anlatım Akışını Bozan Cümle	1	0	1	0
Cümlelerden Paragraf Oluşturma	1	0	0	0
Paragrafta Boş Bırakılan Yerleri Tamamlama	2	1	0	50
Paragrafta Ana Düşünce (Ana Fikir)	5	1	1	20
Paragrafın Yorumlanması	6	1	1	17
Paragrafta Yardımcı Düşünceler	7	2	0	29
Paragrafın Karşılık Olduğu Soruyu Belirleme	1	0	0	0

	Soru	Doğru	Yanlış	Boş	Net	Başarı
Matematik-1	30	12	4	14	11,00	% 37
Geometri	10	0	0	10	0,00	% 0
TYT Matematik	40	12	4	24	11,00	% 28
Cevap Anahtarı	B	ADBBCEECBCDEDCBBEADAACDEACBCEBDCABBCCDDEAD				
Cevaplarınız		AbBBCEEE B	ADAAC	cb d		

	S	D	Y	B%
Matematik-1	0	0	0	0
RASYONEL SAYILAR	1	0	1	0
Üslü ifadeler	1	1	0	100
Köklü ifadeler	1	1	0	100
Ondalık Sayılar	1	1	0	100
Mutlak Değerli Denklemler	1	1	0	100
Aralık Kavramı ve Basit Eşitsizlikler	1	1	0	100
Fonksiyonlarda İşlemler	1	1	0	100
Bölünebilme Kuralları	1	0	0	0
KÜMELER	1	0	0	0
Sayı Basamakları	1	1	0	100
Rutin Olmayan Problemler	5	2	1	40
Önermeler ve Bileşik Önermeler	1	0	0	0
Mutlak Değer Özellikleri	1	0	0	0
VERİ	1	0	0	0
Tek ve Çift Sayılar	1	0	0	0
Birinci Dereceden Bir Bilinmeyenli Denklemler	1	1	0	100
Yaş Problemleri	1	0	0	0
Sayı Problemleri	1	0	0	0
Yüzde, Kar-Zarar Problemleri	1	1	0	100
Hareket Problemleri	1	0	1	0

	Soru	Doğru	Yanlış	Boş	Net	Başarı
Tarih-1	5	0	1	4	-0,25	% 0
Coğrafya-1	5	1	4	0	0,00	% 0
Felsefe	5	1	1	3	0,75	% 15
Din Kült. ve Ahl. Bil.	5	4	0	1	4,00	% 80
Felsefe (Seçmeli)	5	0	0	5	0,00	% 0
TYT Sosyal	20	6	6	8	4,50	% 23
Cevap Anahtarı	B	CEDEBEDACEDADBECECCABECBAD				
Cevaplarınız		d dceCc Ae EC AB				

	S	D	Y	B%
Tarih-1	0	0	0	0
İlk ve Orta Çağlarda İÇ Asya'daki Türk siyasi teşekküllerinin güç ve yönetim yapısını açıklar.	1	0	1	0
Anadolu'daki ilk Türk siyasi teşekküllerinin birbirleriyle ve çevre devletlerle olan ilişkilerini uzlaşma ve çatışma bağlamında açıklar.	1	0	0	0
Avrupa düşüncesinde meydana gelen değişimleri ve bunların etkilerini analiz eder.	1	0	0	0
Mustafa Kemal'in Birinci Dünya Savaşı'na kadarki eğitim ve askerlik hayatını içinde bulunduğu toplumun siyasi, sosyal ve kültürel durumunu analiz eder.	1	0	0	0
Millî Mücadele sonucunda kazanılan diplomatik başarıları ülkemizin bağımsızlığı açısından değerlendirir.	1	0	0	0
Coğrafya-1	0	0	0	0
Yeryüzündeki farklı iklim tiplerinin özellikleri ve dağılışı hakkında çıkarımlarda bulunur.	1	0	1	0
Bitki toplulukları ve türlerini genel özelliklerine göre sınıflandırır.	1	0	1	0
Bilgileri haritalara aktarmada kullanılan yöntem ve teknikleri açıklar.	1	0	1	0
Afetlerin oluşum nedenlerini ve özelliklerini açıklar.	1	0	1	0
Türkiye'de nüfusun tarihsel seyri sosyal ve ekonomik faktörler açısından değerlendirir.	1	1	0	100
Felsefe	0	0	0	0
Felsefeyi Tanıma	1	1	0	100
Felsefe ile Düşünme	1	0	1	0
Ahlak felsefesinin konusunu ve problemlerini açıklar.	1	0	0	0
FELSEFENİN TEMEL KONULARI VE PROBLEMLERİ	1	0	0	0
Bilim felsefesinin konusunu ve problemlerini açıklar.	1	0	0	0
Din Kült. ve Ahl. Bil.	0	0	0	0
İslam'da ibadet kavramını ve ibadetin kapsamını açıklar.	1	0	0	0
İslam Düşüncesinde İtikadi, Siyasi ve Fikhi Yorumlar	1	1	0	100
Bazı genç şahabillerin öne çıkan özelliklerini örnek alır.	1	1	0	100

	Soru	Doğru	Yanlış	Boş	Net	Başarı
Fizik	7	1	5	1	-0,25	% 0
Kimya	7	2	1	4	1,75	% 25
Biyoloji	6	0	3	3	-0,75	% 0
TYT Fen	20	3	9	8	0,75	% 4
Cevap Anahtarı	B	ADBBCAADEADBCBBAEDC				
Cevaplarınız		ccad cAAd D ad e				

	S	D	Y	B%
Fizik	0	0	0	0
Yapışma (adezyon) ve birbirini tutma (kohezyon) olaylarını örneklerle açıklar.	1	0	1	0
Basınç ve basınç kuvveti kavramlarının katı, durgun sıvı ve gazlarda bağlı olduğu değişkenleri açıklar.	1	0	1	0
Renk	1	0	1	0
Sürtünme kuvvetinin bağlı olduğu değişkenleri analiz eder.	1	0	1	0
Elektrik akımı, direnç ve potansiyel farkı arasındaki ilişkiyi analiz eder.	1	0	1	0
İş, Enerji ve Güç	1	1	0	100
Kinîma	1	0	0	0
Kimya	0	0	0	0
Kimyanın Sembolik Dili	1	1	0	100
Atomun Yapısı	1	1	0	100
Güçlü Etkileşimler / Kovalent Bağ	1	0	0	0
Maddenin Fiziksel Hâlleri	1	1	0	100
Kimyasal Hesaplamalar / Sınırlayıcı Bileşen Hesaplamaları	1	0	0	0
Çözünme Süreci	1	0	0	0
Astiller ve Bazılar	1	0	0	0
Biyoloji	0	0	0	0
Eşeyli Üreme	1	0	1	0
Lizozom	1	0	0	0
Enzimler	1	0	0	0
Kan Grupları	1	0	1	0
Hayvanlar	1	0	1	0
Ekosistemde Madde ve Enerji Akışı	1	0	0	0

DİDAKTİK KALEM TYT 1

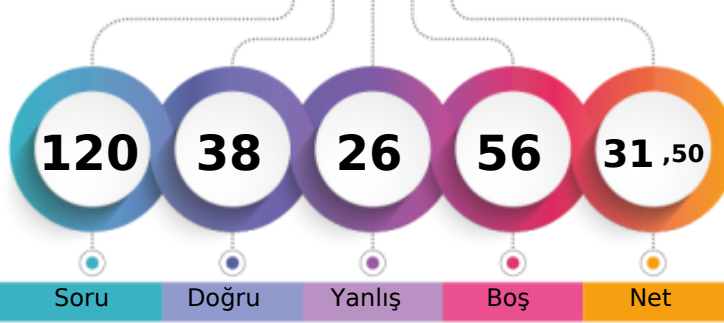

235,310 % 59,40

MANİSA / YUNUSEMRE
KEP AKADEMİ 12.SAYISAL12 - 12273
SÜHEDA BORAZAN

1. Öğrenci

Sizin yeriniz
(19593.)

Sonucu Öğrenci

Soru Doğru Yanlış Boş Net

Şube Kurum İlçe İl Genel

Öğrenci Sıra No 75 251 327 1000 19593 % 59,40

Sınava Katılan Öğrenci Sayısı 99 311 434 1876 32984

	Soru	Doğru	Yanlış	Boş	Net	Başarı
TYT Türkçe	40	17	12	11	14,00	% 35
Cevap Anahtarı	B BEACDCBAEEBACDAEDBCACDDADEBCCADDCDBDBACEB					
Cevaplarınız	eEAb CBA bCcA ccb D b bBCC De dDBdCEB					

	S	D	Y	B%
Türkçe	0	0	0	0
Sözcükler Arası Anlam İlişkileri	2	1	1	50
Söz Öbeklerinde Anlam	1	1	0	100
Sözcükte Anlam	1	0	1	0
Verilen Sözlere Anlamlı Cümle Oluşturma	1	1	0	100
Parçadaki Cümlelerin İçerik ve Özellikleri	2	1	0	50
Cümleyi Yorumlama ve Açıklama	2	2	0	100
Ad Söylü Sözcükler - Karma	2	0	0	0
KARMA DİL BİLGİSİ	1	0	1	0
Bitişik ve Ayrı Yazılan Kelimeler	2	0	1	0
Noktalama İşaretleri - Karma	1	1	0	100
Noktalı Virgöl	1	1	0	100
Paragrafı İkiye Ayırma	1	0	1	0
Paragrafta Anlatım Akışını Bozan Cümle	1	0	1	0
Cümlelerden Paragraf Oluşturma	1	0	0	0
Paragrafta Boş Bırakılan Yerleri Tamamlama	2	1	1	50
Paragrafta Ana Düşünce (Ana Fikir)	5	2	1	40
Paragrafın Yorumlanması	6	2	2	33
Paragrafta Yardımcı Düşünceler	7	4	2	57
Paragrafın Karşılık Olduğu Soruyu Belirleme	1	0	0	0

	Soru	Doğru	Yanlış	Boş	Net	Başarı
Matematik-1	30	11	1	18	10,75	% 36
Geometri	10	2	0	8	2,00	% 20
TYT Matematik	40	13	1	26	12,75	% 32
Cevap Anahtarı	B ADBBCEECBCDEDCBBEADAACDECEBDCABBCDDEAD					
Cevaplarınız	Ac B EE CBB A A D C BB					

	S	D	Y	B%
Matematik-1	0	0	0	0
RASYONEL SAYILAR	1	0	1	0
Üslü İfadeler	1	1	0	100
Köklü İfadeler	1	1	0	100
Ondalık Sayılar	1	0	0	0
Mutlak Değerli Denklemler	1	1	0	100
Aralık Kavramı ve Basit Eşitsizlikler	1	0	0	0
Fonksiyonlarda İşlemler	1	0	0	0
Bölünebilme Kuralları	1	0	0	0
KÜMELER	1	0	0	0
Sayı Basamakları	1	1	0	100
Rutin Olmayan Problemler	5	3	0	60
Önermeler ve Bileşik Önermeler	1	1	0	100
Mutlak Değer Özellikleri	1	0	0	0
VERİ	1	0	0	0
Tek ve Çift Sayılar	1	1	0	100
Birinci Dereceden Bir Bilinmeyenli Denklemler	1	1	0	100
Yaş Problemleri	1	1	0	100
Sayı Problemleri	1	0	0	0
Yüzde, Kar-Zarar Problemleri	1	0	0	0
Hareket Problemleri	1	0	0	0

	Soru	Doğru	Yanlış	Boş	Net	Başarı
Tarih-1	5	2	1	2	1,75	% 35
Coğrafya-1	5	1	2	2	0,50	% 10
Felsefe	5	0	0	5	0,00	% 0
Din Kült. ve Ahl. Bil.	5	3	2	0	2,50	% 50
Felsefe (Seçmeli)	5	0	0	5	0,00	% 0
TYT Sosyal	20	6	5	9	4,75	% 24
Cevap Anahtarı	B CEDEBEDACEDADBECECABECBAD					
Cevaplarınız	dDE E bd ECdAe					

	S	D	Y	B%
Tarih-1	0	0	0	0
İlk ve Orta Çağlarda İÇ Asya'daki Türk siyasi teşekküllerinin güç ve yönetim yapısını açıklar.	1	0	1	0
Anadolu'daki ilk Türk siyasi teşekküllerinin birbirleriyle ve çevre devletlerle olan ilişkilerini uzlaşma ve çatışma bağlamında açıklar.	1	0	0	0
Avrupa düşüncesinde meydana gelen değişimleri ve bunların etkilerini analiz eder.	1	1	0	100
Mustafa Kemal'in Birinci Dünya Savaşı'na kadarki eğitim ve askerlik hayatını içinde bulunduğu toplumun siyasi, sosyal ve kültürel durumunu analiz eder.	1	1	0	100
Coğrafya-1	0	0	0	0
Yeryüzündeki farklı iklim tiplerinin özellikleri ve dağılımı hakkında çıkarımlarda bulunur.	1	0	0	0
Bitki toplulukları ve türlerini genel özelliklerine göre sınıflandırır.	1	0	0	0
Bilgileri haritalara aktarmada kullanılan yöntem ve teknikleri açıklar.	1	1	0	100
Afetlerin oluşum nedenlerini ve özelliklerini açıklar.	1	0	1	0
Türkiye'de nüfusun tarihsel seyri sosyal ve ekonomik faktörler açısından değerlendirir.	1	0	1	0
Felsefe	0	0	0	0
Felsefeyi Tanıma	1	0	0	0
Felsefe ile Düşünme	1	0	0	0
Ahlak felsefesinin konusunu ve problemlerini açıklar.	1	0	0	0
FELSEFENİN TEMEL KONULARI VE PROBLEMLERİ	1	0	0	0
Bilim felsefesinin konusunu ve problemlerini açıklar.	1	0	0	0
Din Kült. ve Ahl. Bil.	0	0	0	0
İslam'da ibadet kavramını ve ibadetin kapsamını açıklar.	1	0	1	0
İslam Düşüncesinde İtikadi, Siyasi ve Fikhi Yorumlar	1	1	0	100
Bazı genç sahabilere örnek olan özelliklerini örnek alır.	1	1	0	100

	Soru	Doğru	Yanlış	Boş	Net	Başarı
Fizik	7	2	4	1	1,00	% 14
Kimya	7	0	1	6	-0,25	% 0
Biyoloji	6	0	3	3	-0,75	% 0
TYT Fen	20	2	8	10	0,00	% 0
Cevap Anahtarı	B ADBBCCAEDADBCBBAEDC					
Cevaplarınız	baBd dA b cc e					

	S	D	Y	B%
Fizik	0	0	0	0
Yapışma (adezyon) ve birbirini tutma (kohezyon) olaylarını örneklerle açıklar.	1	1	0	100
Basınç ve basınç kuvveti kavramlarının katı, durgun sıvı ve gazlarda bağlı olduğu değişkenleri açıklar.	1	0	1	0
Renk	1	0	1	0
Sürtünme kuvvetinin bağlı olduğu değişkenleri analiz eder.	1	0	1	0
Elektrik akımı, direnç ve potansiyel farkı arasındaki ilişkiyi analiz eder.	1	0	1	0
İş, Enerji ve Güç	1	1	0	100
Kinma	1	0	0	0
Kimya	0	0	0	0
Kimyanın Sembolik Dili	1	0	0	0
Atomun Yapısı	1	0	0	0
Güçlü Etkileşimler / Kovalent Bağ	1	0	0	0
Maddenin Fiziksel Hâlleri	1	0	1	0
Kimyasal Hesaplamalar / Sınırlayıcı Bileşen Hesaplamaları	1	0	0	0
Çözünme Süreci	1	0	0	0
Astirler ve Bazılar	1	0	0	0
Biyoloji	0	0	0	0
Eşeyli Üreme	1	0	1	0
Lizozom	1	0	0	0
Enzimler	1	0	0	0
Kan Grupları	1	0	1	0
Hayvanlar	1	0	1	0
Ekosistemde Madde ve Enerji Akışı	1	0	0	0

DİDAKTİK KALEM TYT 1



190,285 % 86,15

MANİSA / YUNUSEMRE
KEP AKADEMİ 12.SAYISAL

12 - 56544
SÜMEYRA ANGI

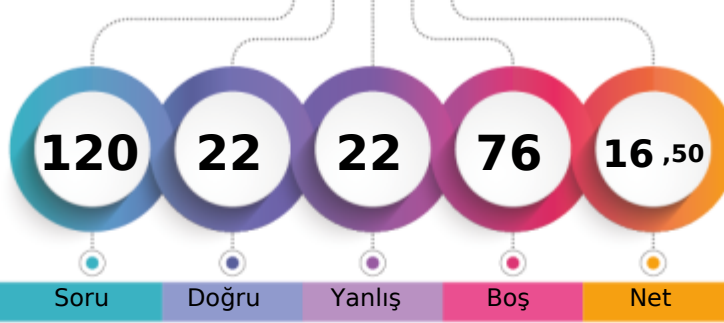

1. Öğrenci

Sizin yeriniz
(28415.)

Sonuncu Öğrenci

Genel

Şube	Kurum	İlçe	İl	Genel
Öğrenci Sıra No	91	288	399	1606
Sınava Katılan Öğrenci Sayısı	99	311	434	1876
				28415
				% 86,15

	Soru	Doğru	Yanlış	Boş	Net	Başarı
TYT Türkçe	40	17	18	5	12,50	% 31
Cevap Anahtarı	B	BEACDCBAEEBACDAEDBCACDDAEBCCADDCBDBACEB				
Cevaplarınız		dddCaCbb eeCadEeBCd DDcDadCCaCDDdDcdC				

	S	D	Y	B%
Türkçe	0	0	0	0
Sözcükler Arası Anlam İlişkileri	2	1	1	50
Söz Öbeklerinde Anlam	1	0	1	0
Sözcükte Anlam	1	0	1	0
Verilen Sözlere Anlamlı Cümle Oluşturma	1	1	0	100
Parçadaki Cümlelerin İçerik ve Özellikleri	2	1	1	50
Cümleyi Yorumlama ve Açıklama	2	1	1	50
Ad Söylü Sözcükler - Karma	2	0	0	0
KARMA DİL BİLGİSİ	1	0	1	0
Bitişik ve Ayrı Yazılan Kelimeler	2	0	2	0
Noktalama İşaretleri - Karma	1	0	1	0
Noktalı Virgül	1	1	0	100
Paragrafı İkiye Ayırma	1	0	1	0
Paragrafta Anlatım Akışını Bozan Cümle	1	1	0	100
Cümlelerden Paragraf Oluşturma	1	1	0	100
Paragrafta Boş Bırakılan Yerleri Tamamlama	2	1	1	50
Paragrafta Ana Düşünce (Ana Fikir)	5	2	2	40
Paragrafın Yorumlanması	6	2	2	33
Paragrafta Yardımcı Düşünceler	7	4	3	57
Paragrafın Karşılık Olduğu Soruyu Belirleme	1	1	0	100

	Soru	Doğru	Yanlış	Boş	Net	Başarı
TYT Sosyal	20	0	0	20	0,00	% 0
Cevap Anahtarı	B	CEDEBEDACEDADBECCABECBAD				
Cevaplarınız						

	S	D	Y	B%
Tarih-1	0	0	0	0
İlk ve Orta Çağlarda İç Asya'daki Türk siyasi teşekküllerinin güç ve yönetim yapısını açıklar.	1	0	0	0
Anadolu'daki ilk Türk siyasi teşekküllerinin birbirleriyle ve çevre devletlerle olan ilişkilerini uzlaşma ve çatışma bağları	1	0	0	0
Avrupa düşüncesinde meydana gelen değişimleri ve bunların etkilerini analiz eder.	1	0	0	0
Mustafa Kemal'in Birinci Dünya Savaşı'na kadarki eğitim ve askerlik hayatını içinde bulunduğu toplumun siyasi, sosyal	1	0	0	0
Millî Mücadele sonucunda kazanılan diplomatik başarıları ülkemizin bağımsızlığı açısından değerlendirir.	1	0	0	0
Coğrafya-1	0	0	0	0
Yeryüzündeki farklı iklim tiplerinin özellikleri ve dağılışı hakkında çıkarımlarda bulunur.	1	0	0	0
Bitki toplulukları ve türlerini genel özelliklerine göre sınıflandırır.	1	0	0	0
Bilgileri haritalara aktarmada kullanılan yöntem ve teknikleri açıklar.	1	0	0	0
Afetlerin oluşum nedenlerini ve özelliklerini açıklar.	1	0	0	0
Türkiye'de nüfusun tarihsel seyri sosyal ve ekonomik faktörler açısından değerlendirir.	1	0	0	0
Felsefe	0	0	0	0
Felsefeyi Tanıma	1	0	0	0
Felsefe ile Düşünme	1	0	0	0
Ahlak felsefesinin konusunu ve problemlerini açıklar.	1	0	0	0
FELSEFENİN TEMEL KONULARI VE PROBLEMLERİ	1	0	0	0
Bilim felsefesinin konusunu ve problemlerini açıklar.	1	0	0	0
Din Küt. ve Ahl. Bil.	0	0	0	0
İslam'da ibadet kavramını ve ibadetin kapsamını açıklar.	1	0	0	0
İslam Düşüncesinde İtikadi, Siyasi ve Fikhi Yorumlar	1	0	0	0
Bazı genç sahiplerin öne çıkan özelliklerini örnek alır.	1	0	0	0
Bilgi ve İnanç	1	0	0	0
Kaynağı ve unsurları bakımından din tanımlarını karşılaştırır.	1	0	0	0
Felsefe (Seçmeli)	0	0	0	0
Siyaset felsefesinin konusunu ve problemlerini açıklar.	1	0	0	0
Varlık felsefesinin konusunu ve problemlerini açıklar.	1	0	0	0
Bilgi felsefesinin konusunu ve problemlerini açıklar.	1	0	0	0
Sanat felsefesinin konusunu ve problemlerini açıklar.	1	0	0	0
Din felsefesinin konusunu ve sorularını açıklar.	1	0	0	0

	Soru	Doğru	Yanlış	Boş	Net	Başarı
Matematik-1	30	3	4	23	2,00	% 7
Geometri	10	0	0	10	0,00	% 0
TYT Matematik	40	3	4	33	2,00	% 5
Cevap Anahtarı	B	ADBBCEECBCDEDCBEEADAACDECECEBDCABBCCDDEAD				
Cevaplarınız		b d E eEaC				

	S	D	Y	B%
Matematik-1	0	0	0	0
RASYONEL SAYILAR	1	0	0	0
Üslü ifadeler	1	0	1	0
Kökü ifadeler	1	1	0	100
Ondalık Sayılar	1	0	1	0
Mutlak Değerli Denklemler	1	0	0	0
Aralık Kavramı ve Basit Eşitsizlikler	1	0	0	0
Fonksiyonlarda İşlemler	1	0	0	0
Bölünebilme Kuralları	1	0	1	0
KÜMELER	1	0	0	0
Sayı Basamakları	1	0	0	0
Rutin Olmayan Problemler	5	0	0	0
Önermeler ve Bileşik Önermeler	1	1	0	100
Mutlak Değer Özellikleri	1	1	0	100
VERİ	1	0	1	0
Tek ve Çift Sayılar	1	0	0	0
Birinci Dereceden Bir Bilinmeyenli Denklemler	1	0	0	0
Yaş Problemleri	1	0	0	0
Sayı Problemleri	1	0	0	0
Yüzde, Kar-Zarar Problemleri	1	0	0	0
Hareket Problemleri	1	0	0	0

	Soru	Doğru	Yanlış	Boş	Net	Başarı
Fizik	7	1	0	6	1,00	% 14
Kimya	7	1	0	6	1,00	% 14
Biyoloji	6	0	0	6	0,00	% 0
TYT Fen	20	2	0	18	2,00	% 10
Cevap Anahtarı	B	ADBBCCAEEADBCBBAEDC				
Cevaplarınız		A D				

	S	D	Y	B%
Fizik	0	0	0	0
Yapışma (adezyon) ve birbirini tutma (kohezyon) olaylarını örneklerle açıklar.	1	0	0	0
Basınç ve basınç kuvveti kavramlarının katı, durgun sıvı ve gazlarda bağlı olduğu değişkenleri açıklar.	1	0	0	0
Renk	1	0	0	0
Sürtünme kuvvetinin bağlı olduğu değişkenleri analiz eder.	1	0	0	0
Elektrik akımı, direnç ve potansiyel farkı arasındaki ilişkileri analiz eder.	1	0	0	0
İş, Enerji ve Güç	1	1	0	100
Kinîma	1	0	0	0
Kimya	0	0	0	0
Kimyanın Sembolik Dili	1	1	0	100
Atomun Yapısı	1	0	0	0
Güçlü Etkileşimler / Kovalent Bağ	1	0	0	0
Maddenin Fiziksel Hâlleri	1	0	0	0
Kimyasal Hesaplamalar / Sınırlayıcı Bileşen Hesaplamaları	1	0	0	0
Çözünme Süreci	1	0	0	0
Asitler ve Bazlar	1	0	0	0
Biyoloji	0	0	0	0
Eşeyli Üreme	1	0	0	0
Lizozom	1	0	0	0
Enzimler	1	0	0	0
Kan Grupları	1	0	0	0
Hayvanlar	1	0	0	0
Ekosistemde Madde ve Enerji Akışı	1	0	0	0

DİDAKTİK KALEM TYT 1

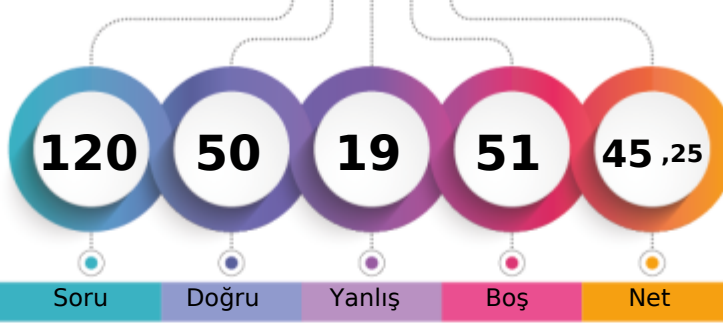

276,595 % 32,79

MANİSA / YUNUSEMRE
KEP AKADEMİ 12.SAYISAL12 - 12229
TALHA GÜRCAN

1. Öğrenci

Sizin yeriniz
(10817.)

Sonuncu Öğrenci

Soru Doğru Yanlış Boş Net

Şube Kurum İlçe İl Genel

Öğrenci Sıra No 57 190 229 549 10817 % 32,79

Sınava Katılan Öğrenci Sayısı 99 311 434 1876 32984

	Soru	Doğru	Yanlış	Boş	Net	Başarı
TYT Türkçe	40	20	8	12	18,00	% 45
Cevap Anahtarı	A CEBABDCAEEABDADCCEBDADCCCEBACCDDADBEEDBAC					
Cevaplarınız	CEaAcD A a eCDe BDdDbCEBbACC DBEB					

	S	D	Y	B%
Türkçe	0	0	0	0
Sözcükler Arası Anlam İlişkileri	2	2	0	100
Söz Öbeklerinde Anlam	1	1	0	100
Sözcükte Anlam	1	0	1	0
Verilen Sözlere Anlamlı Cümle Oluşturma	1	0	1	0
Parçadaki Cümlelerin İçerik ve Özellikleri	2	2	0	100
Cümleyi Yorumlama ve Açıklama	2	1	0	50
Ad Söylü Sözcükler - Karma	2	0	0	0
KARMA DİL BİLGİSİ	1	0	0	0
Bitişik ve Ayrı Yazılan Kelimeler	2	0	1	0
Noktalama İşaretleri - Karma	1	0	1	0
Noktalı Virgöl	1	1	0	100
Paragrafı İkiye Ayırma	1	1	0	100
Paragrafta Anlatım Akışını Bozan Cümle	1	0	1	0
Cümlelerden Paragraf Oluşturma	1	0	0	0
Paragrafta Boş Bırakılan Yerleri Tamamlama	2	2	0	100
Paragrafta Ana Düşünce (Ana Fikir)	5	3	1	60
Paragrafın Yorumlanması	6	4	1	67
Paragrafta Yardımcı Düşünceler	7	3	0	43
Paragrafın Karşılık Olduğu Soruyu Belirleme	1	0	1	0

	Soru	Doğru	Yanlış	Boş	Net	Başarı
Matematik-1	30	7	1	22	6,75	% 23
Geometri	10	4	0	6	4,00	% 40
TYT Matematik	40	11	1	28	10,75	% 27
Cevap Anahtarı	A DAEBBCBDCCECCEDBABAEDADECACCBDEBBCCADDCADE					
Cevaplarınız	D EB E Ae D C B DD A					

	S	D	Y	B%
Matematik-1	0	0	0	0
RASYONEL SAYILAR	1	1	0	100
Üslü İfadeler	1	0	0	0
Köklü İfadeler	1	1	0	100
Ondalık Sayılar	1	1	0	100
Mutlak Değerli Denklemler	1	0	0	0
Aralık Kavramı ve Basit Eşitsizlikler	1	0	0	0
Fonksiyonlarda İşlemler	1	0	0	0
Bölünebilme Kuralları	1	0	0	0
KÜMELER	1	0	0	0
Sayı Basamakları	1	1	0	100
Rutin Olmayan Problemler	5	1	0	20
Önermeler ve Bileşik Önermeler	1	0	0	0
Mutlak Değer Özellikleri	1	0	0	0
VERİ	1	0	0	0
Tek ve Çift Sayılar	1	0	0	0
Birinci Dereceden Bir Bilinmeyenli Denklemler	1	1	0	100
Yaş Problemleri	1	0	1	0
Sayı Problemleri	1	0	0	0
Yüzde, Kar-Zarar Problemleri	1	0	0	0
Hareket Problemleri	1	0	0	0

	Soru	Doğru	Yanlış	Boş	Net	Başarı
Tarih-1	5	4	1	0	3,75	% 75
Coğrafya-1	5	2	3	0	1,25	% 25
Felsefe	5	3	1	1	2,75	% 55
Din Kült. ve Ahl. Bil.	5	2	1	2	1,75	% 35
Felsefe (Seçmeli)	5	0	0	5	0,00	% 0
TYT Sosyal	20	11	6	3	9,50	% 48
Cevap Anahtarı	A ECEBDDAECEADBEDCAEBCBACDE					
Cevaplarınız	ECEaDDbEcbADBc EBd					

	S	D	Y	B%
Tarih-1	0	0	0	0
İlk ve Orta Çağlarda İÇ Asya'daki Türk siyasi teşekküllerinin güç ve yönetim yapısını açıklar.	1	1	0	100
Anadolu'daki ilk Türk siyasi teşekküllerinin birbirleriyle ve çevre devletlerle olan ilişkilerini uzlaşma ve çatışma bağlamında açıklar.	1	1	0	100
Avrupa düşüncesinde meydana gelen değişimleri ve bunların etkilerini analiz eder.	1	1	0	100
Mustafa Kemal'in Birinci Dünya Savaşı'na kadarki eğitim ve askerlik hayatını içinde bulunduğu toplumun siyasi, sosyal ve kültürel durumunu analiz eder.	1	0	1	0
Millî Mücadele sonucunda kazanılan diplomatik başarıları ülkemizin bağımsızlığı açısından değerlendirir.	1	1	0	100
Coğrafya-1	0	0	0	0
Yeryüzündeki farklı iklim tiplerinin özellikleri ve dağılımı hakkında çıkarımlarda bulunur.	1	1	0	100
Bitki toplulukları ve türlerini genel özelliklerine göre sınıflandırır.	1	0	1	0
Bilgileri haritalara aktarmada kullanılan yöntem ve teknikleri açıklar.	1	1	0	100
Afetlerin oluşum nedenlerini ve özelliklerini açıklar.	1	0	1	0
Türkiye'de nüfusun tarihsel seyri sosyal ve ekonomik faktörler açısından değerlendirir.	1	0	1	0
Felsefe	0	0	0	0
Felsefeyi Tanıma	1	1	0	100
Felsefe ile Düşünme	1	1	0	100
Ahlak felsefesinin konusunu ve problemlerini açıklar.	1	1	0	100
FELSEFENİN TEMEL KONULARI VE PROBLEMLERİ	1	0	1	0
Bilim felsefesinin konusunu ve problemlerini açıklar.	1	0	0	0
Din Kült. ve Ahl. Bil.	0	0	0	0
İslam'da ibadet kavramını ve ibadetin kapsamını açıklar.	1	0	0	0
İslam Düşüncesinde İtikadi, Siyasi ve Fikhi Yorumlar	1	0	0	0
Bazı genç sahabilere örnek olan özelliklerini örnek alır.	1	1	0	100

	Soru	Doğru	Yanlış	Boş	Net	Başarı
Fizik	7	5	1	1	4,75	% 68
Kimya	7	1	1	5	0,75	% 11
Biyoloji	6	2	2	2	1,50	% 25
TYT Fen	20	8	4	8	7,00	% 35
Cevap Anahtarı	A BBADAACDEADECBBDCAE					
Cevaplarınız	BBcD AC a D dBa E					

	S	D	Y	B%
Fizik	0	0	0	0
Yapışma (adezyon) ve birbirini tutma (kohezyon) olaylarını örneklerle açıklar.	1	1	0	100
Basınç ve basınç kuvveti kavramlarının katı, durgun sıvı ve gazlarda bağlı olduğu değişkenleri açıklar.	1	1	0	100
Renk	1	0	1	0
Sürtünme kuvvetinin bağlı olduğu değişkenleri analiz eder.	1	1	0	100
Elektrik akımı, direnç ve potansiyel farkı arasındaki ilişkiyi analiz eder.	1	0	0	0
İş, Enerji ve Güç	1	1	0	100
Kinîma	1	1	0	100
Kimya	0	0	0	0
Kimyanın Sembolik Dili	1	0	0	0
Atomun Yapısı	1	0	1	0
Güçlü Etkileşimler / Kovalent Bağ	1	0	0	0
Maddenin Fiziksel Hâlleri	1	1	0	100
Kimyasal Hesaplamalar / Sınırlayıcı Bileşen Hesaplamaları	1	0	0	0
Çözünme Süreci	1	0	0	0
Astirler ve Bazılar	1	0	0	0
Biyoloji	0	0	0	0
Eşeyli Üreme	1	0	1	0
Lizozom	1	1	0	100
Enzimler	1	0	1	0
Kan Grupları	1	0	0	0
Hayvanlar	1	0	0	0
Ekosistemde Madde ve Enerji Akışı	1	1	0	100

DİDAKTİK KALEM TYT 1



343,433

%

8,42

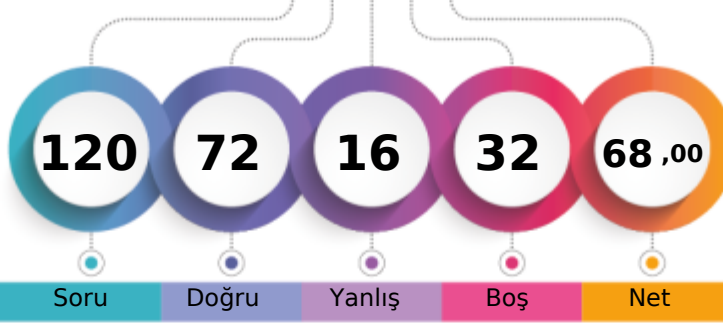
MANİSA / YUNUSEMRE
KEP AKADEMİ 12.SAYISAL12 - 12054
TOPRAK GÜCÜKOĞLU

1. Öğrenci

Sizin yeriniz
(2777.)

Sonuncu Öğrenci

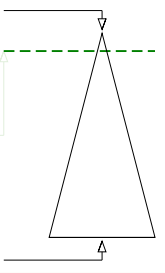

Soru Doğru Yanlış Boş Net

Şube Kurum İlçe İl Genel

Öğrenci Sıra No 16 72 86 183 2777 % 8,42

Sınava Katılan Öğrenci Sayısı 99 311 434 1876 32984

	Soru	Doğru	Yanlış	Boş	Net	Başarı
TYT Türkçe	40	33	5	2	31,75	% 79
Cevap Anahtarı	A CEBABDCAEEABDADCDEBDADCCDEBBDACCDDADBEEDBAC					
Cevaplarınız	CEBACaCA EA DACDeEBDDcCEBDaEaCDADBEEDBAC					

	S	D	Y	B%
Türkçe	0	0	0	0
Sözcükler Arası Anlam İlişkileri	2	2	0	100
Söz Öbeklerinde Anlam	1	1	0	100
Sözcükte Anlam	1	1	0	100
Verilen Sözlere Anlamlı Cümle Oluşturma	1	0	1	0
Parçadaki Cümlelerin İçerik ve Özellikleri	2	1	1	50
Cümleyi Yorumlama ve Açıklama	2	2	0	100
Ad Söylü Sözcükler - Karma	2	1	0	50
KARMA DİL BİLGİSİ	1	1	0	100
Bitişik ve Ayrı Yazılan Kelimeler	2	1	0	50
Noktalama İşaretleri - Karma	1	1	0	100
Noktalı Virgöl	1	1	0	100
Paragrafı İkiye Ayırma	1	1	0	100
Paragrafta Anlatım Akışını Bozan Cümle	1	0	1	0
Cümlelerden Paragraf Oluşturma	1	1	0	100
Paragrafta Boş Bırakılan Yerleri Tamamlama	2	2	0	100
Paragrafta Ana Düşünce (Ana Fikir)	5	4	1	80
Paragrafın Yorumlanması	6	5	1	83
Paragrafta Yardımcı Düşünceler	7	7	0	100
Paragrafın Karşılık Olduğu Soruyu Belirleme	1	1	0	100

	Soru	Doğru	Yanlış	Boş	Net	Başarı
Matematik-1	30	17	3	10	16,25	% 54
Geometri	10	0	0	10	0,00	% 0
TYT Matematik	40	17	3	20	16,25	% 41
Cevap Anahtarı	A DAEBBCBDCECCEDBBAEADADECACCBDEBBDACDDCADE					
Cevaplarınız	DAEBB BD E CEDBA dAcDDEC					

	S	D	Y	B%
Matematik-1	0	0	0	0
RASYONEL SAYILAR	1	1	0	100
Üslü ifadeler	1	1	0	100
Köklü ifadeler	1	1	0	100
Ondalık Sayılar	1	1	0	100
Mutlak Değerli Denklemler	1	1	0	100
Aralık Kavramı ve Basit Eşitsizlikler	1	0	0	0
Fonksiyonlarda İşlemler	1	1	0	100
Bölünebilme Kuralları	1	1	0	100
KÜMELER	1	0	0	0
Sayı Basamakları	1	1	0	100
Rutin Olmayan Problemler	5	2	1	40
Önermeler ve Bileşik Önermeler	1	1	0	100
Mutlak Değer Özellikleri	1	1	0	100
VERİ	1	1	0	100
Tek ve Çift Sayılar	1	1	0	100
Birinci Dereceden Bir Bilinmeyenli Denklemler	1	1	0	100
Yaş Problemleri	1	0	0	0
Sayı Problemleri	1	0	1	0
Yüzde, Kar-Zarar Problemleri	1	0	1	0
Hareket Problemleri	1	1	0	100

	Soru	Doğru	Yanlış	Boş	Net	Başarı
Tarih-1	5	5	0	0	5,00	% 100
Coğrafya-1	5	1	4	0	0,00	% 0
Felsefe	5	5	0	0	5,00	% 100
Din Kült. ve Ahl. Bil.	5	5	0	0	5,00	% 100
Felsefe (Seçmeli)	5	0	0	5	0,00	% 0
TYT Sosyal	20	16	4	0	15,00	% 75
Cevap Anahtarı	A ECEBDDAEACADBEDCAEBCBACDE					
Cevaplarınız	ECEBDDbdceADBEDCAEBC					

	S	D	Y	B%
Tarih-1	0	0	0	0
İlk ve Orta Çağlarda İÇ Asya'daki Türk siyasi teşekküllerinin güç ve yönetim yapısını açıklar.	1	1	0	100
Anadolu'daki ilk Türk siyasi teşekküllerinin birbirleriyle ve çevre devletlerle olan ilişkilerini uzlaşma ve çatışma bağlamında açıklar.	1	1	0	100
Avrupa düşüncesinde meydana gelen değişimleri ve bunların etkilerini analiz eder.	1	1	0	100
Mustafa Kemal'in Birinci Dünya Savaşı'na kadarki eğitim ve askerlik hayatını içinde bulunduğu toplumun siyasi, sosyal ve kültürel durumunu analiz eder.	1	1	0	100
Millî Mücadele sonucunda kazanılan diplomatik başarıları ülkemizin bağımsızlığı açısından değerlendirir.	1	1	0	100
Coğrafya-1	0	0	0	0
Yeryüzündeki farklı iklim tiplerinin özellikleri ve dağılışı hakkında çıkarımlarda bulunur.	1	1	0	100
Bitki toplulukları ve türlerini genel özelliklerine göre sınıflandırır.	1	0	1	0
Bilgileri haritalara aktarmada kullanılan yöntem ve teknikleri açıklar.	1	0	1	0
Afetlerin oluşum nedenlerini ve özelliklerini açıklar.	1	0	1	0
Türkiye'de nüfusun tarihsel seyri sosyal ve ekonomik faktörler açısından değerlendirir.	1	0	1	0
Felsefe	0	0	0	0
Felsefeyi Tanıma	1	1	0	100
Felsefe ile Düşünme	1	1	0	100
Ahlak felsefesinin konusunu ve problemlerini açıklar.	1	1	0	100
FELSEFENİN TEMEL KONULARI VE PROBLEMLERİ	1	1	0	100
Bilim felsefesinin konusunu ve problemlerini açıklar.	1	1	0	100
Din Kült. ve Ahl. Bil.	0	0	0	0
İslam'da ibadet kavramını ve ibadetin kapsamını açıklar.	1	1	0	100
İslam Düşüncesinde İtikadi, Siyasi ve Fikhi Yorumlar	1	1	0	100
Bazı genç şahabilerin öne çıkan özelliklerini örnek alır.	1	1	0	100

	Soru	Doğru	Yanlış	Boş	Net	Başarı
Fizik	7	3	2	2	2,50	% 36
Kimya	7	3	2	2	2,50	% 36
Biyoloji	6	0	0	6	0,00	% 0
TYT Fen	20	6	4	10	5,00	% 25
Cevap Anahtarı	A BBADAACDEADECBBDCAE					
Cevaplarınız	BBb AeDEeDc					

	S	D	Y	B%
Fizik	0	0	0	0
Yapışma (adezyon) ve birbirini tutma (kohezyon) olaylarını örneklerle açıklar.	1	1	0	100
Basınç ve basınç kuvveti kavramlarının katı, durgun sıvı ve gazlarda bağlı olduğu değişkenleri açıklar.	1	1	0	100
Renk	1	0	1	0
Sürtünme kuvvetinin bağlı olduğu değişkenleri analiz eder.	1	0	0	0
Elektrik akımı, direnç ve potansiyel farkı arasındaki ilişkiyi analiz eder.	1	0	0	0
İş, Enerji ve Güç	1	1	0	100
Kirılma	1	0	1	0
Kimya	0	0	0	0
Kimyanın Sembolik Dili	1	1	0	100
Atomun Yapısı	1	1	0	100
Güçlü Etkileşimler / Kovalent Bağ	1	0	1	0
Maddenin Fiziksel Hâlleri	1	1	0	100
Kimyasal Hesaplamalar / Sınırlayıcı Bileşen Hesaplamaları	1	0	1	0
Çözünme Süreci	1	0	0	0
Astifer ve Bazılar	1	0	0	0
Biyoloji	0	0	0	0
Eşeyli Üreme	1	0	0	0
Lizozom	1	0	0	0
Enzimler	1	0	0	0
Kan Grupları	1	0	0	0
Hayvanlar	1	0	0	0
Ekosistemde Madde ve Enerji Akışı	1	0	0	0

DİDAKTİK KALEM TYT 1

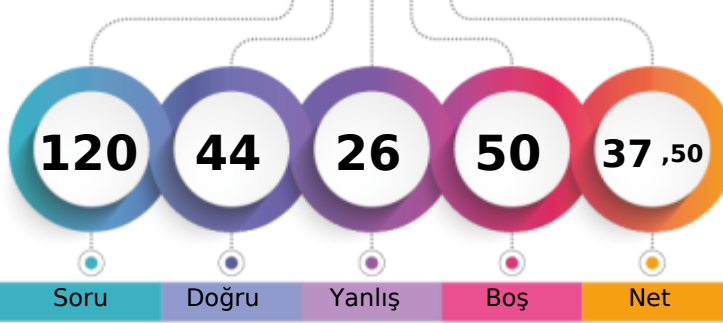

252,643 % 47,30

MANİSA / YUNUSEMRE
KEP AKADEMİ 12.SAYISAL12 - 12321
UMUT YILMAZ

1. Öğrenci

Sizin yeriniz
(15601.)

Sonuncu Öğrenci

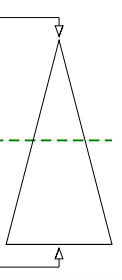

Soru Doğru Yanlış Boş Net

Şube Kurum İlçe İl Genel

Öğrenci Sıra No 64 217 278 764 15601 % 47,30

Sınava Katılan Öğrenci Sayısı 99 311 434 1876 32984

	Soru	Doğru	Yanlış	Boş	Net	Başarı
TYT Türkçe	40	24	13	3	20,75	% 52
Cevap Anahtarı	B BEACDCBAEEBACDAEDBCACDDADEBCCADCDDBDBACEB					
Cevaplarınız	eaACDaBA a CaAbDBCbCDDeDeDbCdCbdbDBACEB					

	S	D	Y	B%
Türkçe	0	0	0	0
Sözcükler Arası Anlam İlişkileri	2	2	0	100
Söz Öbeklerinde Anlam	1	0	1	0
Sözcükte Anlam	1	0	1	0
Verilen Sözlere Anlamlı Cümle Oluşturma	1	1	0	100
Parçadaki Cümlelerin İçerik ve Özellikleri	2	2	0	100
Cümleyi Yorumlama ve Açıklama	2	1	1	50
Ad Söylü Sözcükler - Karma	2	0	0	0
KARMA DİL BİLGİSİ	1	0	0	0
Bitişik ve Ayrı Yazılan Kelimeler	2	0	2	0
Noktalama İşaretleri - Karma	1	1	0	100
Noktalı Virgül	1	1	0	100
Paragrafı İkiye Ayırma	1	1	0	100
Paragrafta Anlatım Akışını Bozan Cümle	1	1	0	100
Cümlelerden Paragraf Oluşturma	1	0	1	0
Paragrafta Boş Bırakılan Yerleri Tamamlama	2	1	1	50
Paragrafta Ana Düşünce (Ana Fikir)	5	2	3	40
Paragrafın Yorumlanması	6	6	0	100
Paragrafta Yardımcı Düşünceler	7	4	3	57
Paragrafın Karşılık Olduğu Soruyu Belirleme	1	1	0	100

	Soru	Doğru	Yanlış	Boş	Net	Başarı
Matematik-1	30	2	1	27	1,75	% 6
Geometri	10	1	0	9	1,00	% 10
TYT Matematik	40	3	1	36	2,75	% 7
Cevap Anahtarı	B ADBBCEECBCDEDCBBEADAACDECAEBDCABBCDDEAD					
Cevaplarınız	AD e B					

	S	D	Y	B%
Matematik-1	0	0	0	0
RASYONEL SAYILAR	1	1	0	100
Üslü ifadeler	1	1	0	100
Köklü ifadeler	1	0	0	0
Ondalık Sayılar	1	0	0	0
Mutlak Değerli Denklemler	1	0	0	0
Aralık Kavramı ve Basit Eşitsizlikler	1	0	0	0
Fonksiyonlarda İşlemler	1	0	0	0
Bölünebilme Kuralları	1	0	0	0
KÜMELER	1	0	0	0
Sayı Basamakları	1	0	0	0
Rutin Olmayan Problemler	5	0	0	0
Önermeler ve Bileşik Önermeler	1	0	0	0
Mutlak Değer Özellikleri	1	0	0	0
VERİ	1	0	0	0
Tek ve Çift Sayılar	1	0	1	0
Birinci Dereceden Bir Bilinmeyenli Denklemler	1	0	0	0
Yaş Problemleri	1	0	0	0
Sayı Problemleri	1	0	0	0
Yüzde, Kar-Zarar Problemleri	1	0	0	0
Hareket Problemleri	1	0	0	0

	Soru	Doğru	Yanlış	Boş	Net	Başarı
Tarih-1	5	3	2	0	2,50	% 50
Coğrafya-1	5	3	0	2	3,00	% 60
Felsefe	5	3	2	0	2,50	% 50
Din Kült. ve Ahl. Bil.	5	4	1	0	3,75	% 75
Felsefe (Seçmeli)	5	0	0	5	0,00	% 0
TYT Sosyal	20	13	5	2	11,75	% 59
Cevap Anahtarı	B CEDEBEDACEDADBECECABECBAD					
Cevaplarınız	CEaEeE CEaAdcEECaAB					

	S	D	Y	B%
Tarih-1	0	0	0	0
İlk ve Orta Çağlarda İÇ Asya'daki Türk siyasi teşekküllerinin güç ve yönetim yapısını açıklar.	1	1	0	100
Anadolu'daki ilk Türk siyasi teşekküllerinin birbirleriyle ve çevre devletlerle olan ilişkilerini uzlaşma ve çatışma bağlamında açıklar.	1	1	0	100
Avrupa düşüncesinde meydana gelen değişimleri ve bunların etkilerini analiz eder.	1	1	0	100
Mustafa Kemal'in Birinci Dünya Savaşı'na kadarki eğitim ve askerlik hayatını içinde bulunduğu toplumun siyasi, sosyal ve kültürel durumunu analiz eder.	1	0	1	0
Millî Mücadele sonucunda kazanılan diplomatik başarıları ülkemizin bağımsızlığı açısından değerlendirir.	1	0	1	0
Coğrafya-1	0	0	0	0
Yeryüzündeki farklı iklim tiplerinin özellikleri ve dağılışı hakkında çıkarımlarda bulunur.	1	0	0	0
Bitki toplulukları ve türlerini genel özelliklerine göre sınıflandırır.	1	0	0	0
Bilgileri haritalara aktarmada kullanılan yöntem ve teknikleri açıklar.	1	1	0	100
Afetlerin oluşum nedenlerini ve özelliklerini açıklar.	1	1	0	100
Türkiye'de nüfusun tarihsel seyri sosyal ve ekonomik faktörler açısından değerlendirir.	1	1	0	100
Felsefe	0	0	0	0
Felsefeyi Tanıma	1	1	0	100
Felsefe ile Düşünme	1	1	0	100
Ahlak felsefesinin konusunu ve problemlerini açıklar.	1	0	1	0
FELSEFENİN TEMEL KONULARI VE PROBLEMLERİ	1	1	0	100
Bilim felsefesinin konusunu ve problemlerini açıklar.	1	0	1	0
Din Kült. ve Ahl. Bil.	0	0	0	0
İslam'da ibadet kavramını ve ibadetin kapsamını açıklar.	1	0	1	0
İslam Düşüncesinde İtikadi, Siyasi ve Fikhi Yorumlar	1	1	0	100
Bazı genç sahabilere örnek olan özelliklerini örnek alır.	1	1	0	100

	Soru	Doğru	Yanlış	Boş	Net	Başarı
Fizik	7	3	3	1	2,25	% 32
Kimya	7	1	1	5	0,75	% 11
Biyoloji	6	0	3	3	-0,75	% 0
TYT Fen	20	4	7	9	2,25	% 11
Cevap Anahtarı	B ADBBCCAEEADBCBBAEDC					
Cevaplarınız	A BBaebE a dba					

	S	D	Y	B%
Fizik	0	0	0	0
Yapışma (adezyon) ve birbirini tutma (kohezyon) olaylarını örneklerle açıklar.	1	1	0	100
Basınç ve basınç kuvveti kavramlarının katı, durgun sıvı ve gazlarda bağlı olduğu değişkenleri açıklar.	1	1	0	100
Renk	1	1	0	100
Sürtünme kuvvetinin bağlı olduğu değişkenleri analiz eder.	1	0	0	0
Elektrik akımı, direnç ve potansiyel farkı arasındaki ilişkiyi analiz eder.	1	0	1	0
İş, Enerji ve Güç	1	0	1	0
Kinîma	1	0	1	0
Kimya	0	0	0	0
Kimyanın Sembolik Dili	1	0	0	0
Atomun Yapısı	1	1	0	100
Güçlü Etkileşimler / Kovalent Bağ	1	0	0	0
Maddenin Fiziksel Hâlleri	1	0	1	0
Kimyasal Hesaplamalar / Sınırlayıcı Bileşen Hesaplamaları	1	0	0	0
Çözünme Süreci	1	0	0	0
Astifer ve Bazılar	1	0	0	0
Biyoloji	0	0	0	0
Eşeyli Üreme	1	0	1	0
Lizozom	1	0	0	0
Enzimler	1	0	0	0
Kan Grupları	1	0	0	0
Hayvanlar	1	0	1	0
Ekosistemde Madde ve Enerji Akışı	1	0	1	0

DİDAKTİK KALEM TYT 1

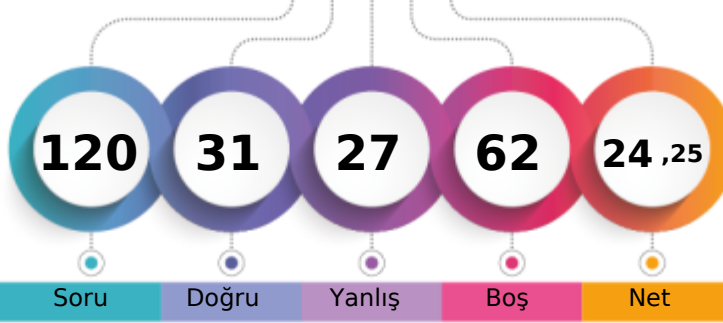

214,958 % 73,06

MANİSA / YUNUSEMRE
KEP AKADEMİ 12.SAYISAL12 - 0
YAĞIZ AYDIN

1. Öğrenci

Sizin yeriniz
(24097.)

Sonuncu Öğrenci

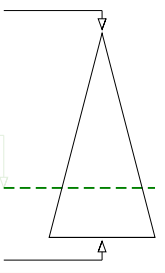

Soru Doğru Yanlış Boş Net

Şube Kurum İlçe İl Genel

Öğrenci Sıra No 82 271 363 1287 24097 % 73,06

Sınava Katılan Öğrenci Sayısı 99 311 434 1876 32984

	Soru	Doğru	Yanlış	Boş	Net	Başarı
TYT Türkçe	40	6	9	25	3,75	% 9
Cevap Anahtarı	A CEBABDCAEEABDADCCEBDADCCBEADCCDADBEEDBAC					
Cevaplarınız	CbeAecCA e adB dDe					

	S	D	Y	B%
Türkçe	0	0	0	0
Sözcükler Arası Anlam İlişkileri	2	2	0	100
Söz Öbeklerinde Anlam	1	0	1	0
Sözcükte Anlam	1	0	1	0
Verilen Sözlere Anlamlı Cümle Oluşturma	1	0	1	0
Parçadaki Cümlelerin İçerik ve Özellikleri	2	0	1	0
Cümleyi Yorumlama ve Açıklama	2	2	0	100
Ad Söylü Sözcükler - Karma	2	0	0	0
KARMA DİL BİLGİSİ	1	0	0	0
Bitişik ve Ayrı Yazılan Kelimeler	2	0	1	0
Noktalama İşaretleri - Karma	1	0	0	0
Noktalı Virgöl	1	0	0	0
Paragrafı İkiye Ayırma	1	0	0	0
Paragrafta Anlatım Akışını Bozan Cümle	1	0	1	0
Cümlelerden Paragraf Oluşturma	1	0	1	0
Paragrafta Boş Bırakılan Yerleri Tamamlama	2	1	0	50
Paragrafta Ana Düşünce (Ana Fikir)	5	0	1	0
Paragrafın Yorumlanması	6	1	1	17
Paragrafta Yardımcı Düşünceler	7	0	0	0
Paragrafın Karşılık Olduğu Soruyu Belirleme	1	0	0	0

	Soru	Doğru	Yanlış	Boş	Net	Başarı
Matematik-1	30	5	6	19	3,50	% 12
Geometri	10	3	0	7	3,00	% 30
TYT Matematik	40	8	6	26	6,50	% 16
Cevap Anahtarı	A DAEBBCDCECCEDBABAEDADECACCBDEBBACDDCADE					
Cevaplarınız	b aB c b a A A D C e BC D					

	S	D	Y	B%
Matematik-1	0	0	0	0
RASYONEL SAYILAR	1	0	1	0
Üslü ifadeler	1	0	0	0
Köklü ifadeler	1	0	1	0
Ondalık Sayılar	1	1	0	100
Mutlak Değerli Denklemler	1	0	0	0
Aralık Kavramı ve Basit Eşitsizlikler	1	0	0	0
Fonksiyonlarda İşlemler	1	0	0	0
Bölünebilme Kuralları	1	0	1	0
KÜMELER	1	0	0	0
Sayı Basamakları	1	0	1	0
Rutin Olmayan Problemler	5	2	1	40
Önermeler ve Bileşik Önermeler	1	0	0	0
Mutlak Değer Özellikleri	1	0	1	0
VERİ	1	0	0	0
Tek ve Çift Sayılar	1	0	0	0
Birinci Dereceden Bir Bilinmeyenli Denklemler	1	1	0	100
Yaş Problemleri	1	0	0	0
Sayı Problemleri	1	0	0	0
Yüzde, Kar-Zarar Problemleri	1	0	0	0
Hareket Problemleri	1	0	0	0

	Soru	Doğru	Yanlış	Boş	Net	Başarı
Tarih-1	5	4	1	0	3,75	% 75
Coğrafya-1	5	1	4	0	0,00	% 0
Felsefe	5	2	3	0	1,25	% 25
Din Kült. ve Ahl. Bil.	5	4	1	0	3,75	% 75
Felsefe (Seçmeli)	5	0	0	5	0,00	% 0
TYT Sosyal	20	11	9	0	8,75	% 44
Cevap Anahtarı	A ECEBDDAECEADBEDCAEBCBACDE					
Cevaplarınız	ECEaDbbacCADcdCcBEBc					

	S	D	Y	B%
Tarih-1	0	0	0	0
İlk ve Orta Çağlarda İÇ Asya'daki Türk siyasi teşekküllerinin güç ve yönetim yapısını açıklar.	1	1	0	100
Anadolu'daki ilk Türk siyasi teşekküllerinin birbirleriyle ve çevre devletlerle olan ilişkilerini uzlaşma ve çatışma bağlamında açıklar.	1	1	0	100
Avrupa düşüncesinde meydana gelen değişimleri ve bunların etkilerini analiz eder.	1	1	0	100
Mustafa Kemal'in Birinci Dünya Savaşı'na kadarki eğitim ve askerlik hayatını içinde bulunduğu toplumun siyasi, sosyal ve kültürel durumunu analiz eder.	1	0	1	0
Millî Mücadele sonucunda kazanılan diplomatik başarıları ülkemizin bağımsızlığı açısından değerlendirir.	1	1	0	100
Coğrafya-1	0	0	0	0
Yeryüzündeki farklı iklim tiplerinin özellikleri ve dağılışı hakkında çıkarımlarda bulunur.	1	0	1	0
Bitki toplulukları ve türlerini genel özelliklerine göre sınıflandırır.	1	0	1	0
Bilgileri haritalara aktarmada kullanılan yöntem ve teknikleri açıklar.	1	0	1	0
Afetlerin oluşum nedenlerini ve özelliklerini açıklar.	1	0	1	0
Türkiye'de nüfusun tarihsel seyri sosyal ve ekonomik faktörler açısından değerlendirir.	1	1	0	100
Felsefe	0	0	0	0
Felsefeyi Tanıma	1	1	0	100
Felsefe ile Düşünme	1	1	0	100
Ahlak felsefesinin konusunu ve problemlerini açıklar.	1	0	1	0
FELSEFENİN TEMEL KONULARI VE PROBLEMLERİ	1	0	1	0
Bilim felsefesinin konusunu ve problemlerini açıklar.	1	0	1	0
Din Kült. ve Ahl. Bil.	0	0	0	0
İslam'da ibadet kavramını ve ibadetin kapsamını açıklar.	1	1	0	100
İslam Düşüncesinde İtikadi, Siyasi ve Fikhi Yorumlar	1	0	1	0
Bazı genç sahabilere örnek olan özelliklerini örnek alır.	1	1	0	100

	Soru	Doğru	Yanlış	Boş	Net	Başarı
Fizik	7	2	2	3	1,50	% 21
Kimya	7	4	1	2	3,75	% 54
Biyoloji	6	0	0	6	0,00	% 0
TYT Fen	20	6	3	11	5,25	% 26
Cevap Anahtarı	A BBADAACDEADECBBDCAE					
Cevaplarınız	BBc b Da D CB					

	S	D	Y	B%
Fizik	0	0	0	0
Yapışma (adezyon) ve birbirini tutma (kohezyon) olaylarını örneklerle açıklar.	1	1	0	100
Basınç ve basınç kuvveti kavramlarının katı, durgun sıvı ve gazlarda bağlı olduğu değişkenleri açıklar.	1	1	0	100
Renk	1	0	1	0
Sürtünme kuvvetinin bağlı olduğu değişkenleri analiz eder.	1	0	0	0
Elektrik akımı, direnç ve potansiyel farkı arasındaki ilişkiyi analiz eder.	1	0	0	0
İş, Enerji ve Güç	1	0	1	0
Kinîma	1	0	0	0
Kimya	0	0	0	0
Kimyanın Sembolik Dili	1	1	0	100
Atomun Yapısı	1	0	1	0
Güçlü Etkileşimler / Kovalent Bağ	1	0	0	0
Maddenin Fiziksel Hâlleri	1	1	0	100
Kimyasal Hesaplamalar / Sınırlayıcı Bileşen Hesaplamaları	1	0	0	0
Çözünme Süreci	1	1	0	100
Astirler ve Bazılar	1	1	0	100
Biyoloji	0	0	0	0
Eşeyli Üreme	1	0	0	0
Lizozom	1	0	0	0
Enzimler	1	0	0	0
Kan Grupları	1	0	0	0
Hayvanlar	1	0	0	0
Ekosistemde Madde ve Enerji Akışı	1	0	0	0

DİDAKTİK KALEM TYT 1

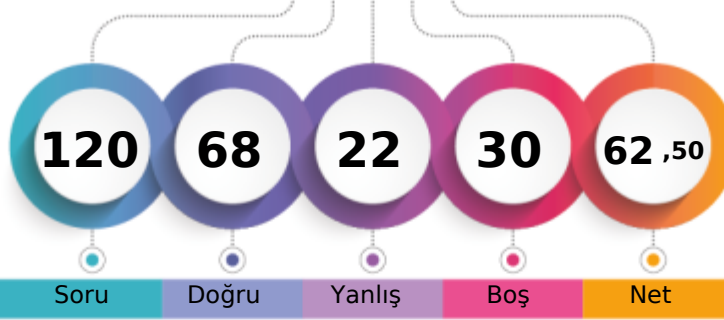

327,258 % 12,43

MANİSA / YUNUSEMRE
KEP AKADEMİ 12.SAYISAL12 - 12170
ZEHRİ ZAMAN

1. Öğrenci

Sizin yeriniz
(4101.)

Sonucu Öğrenci

Soru Doğru Yanlış Boş Net

Şube Kurum İlçe İl Genel

Öğrenci Sıra No 23 101 117 241 4101 % 12,43

Sınava Katılan Öğrenci Sayısı 99 311 434 1876 32984

	Soru	Doğru	Yanlış	Boş	Net	Başarı
TYT Türkçe	40	32	7	1	30,25	% 76
Cevap Anahtarı	A CEBABDCAEEABDADCCEBDADCCBEADCCDADBEEDBAC					
Cevaplarınız	CbeeBDCA EeBDADCCEBDADAceDdACCdADdEBDBAC					

	S	D	Y	B%
Türkçe	0	0	0	0
Sözcükler Arası Anlam İlişkileri	2	1	1	50
Söz Öbeklerinde Anlam	1	0	1	0
Sözcükte Anlam	1	0	1	0
Verilen Sözlere Anlamlı Cümle Oluşturma	1	1	0	100
Parçadaki Cümlelerin İçerik ve Özellikleri	2	2	0	100
Cümleyi Yorumlama ve Açıklama	2	2	0	100
Ad Söylü Sözcükler - Karma	2	1	0	50
KARMA DİL BİLGİSİ	1	0	1	0
Bitişik ve Ayrı Yazılan Kelimeler	2	2	0	100
Noktalama İşaretleri - Karma	1	1	0	100
Noktalı Virgül	1	1	0	100
Paragrafı İkiye Ayırma	1	1	0	100
Paragrafta Anlatım Akışını Bozan Cümle	1	1	0	100
Cümlelerden Paragraf Oluşturma	1	1	0	100
Paragrafta Boş Bırakılan Yerleri Tamamlama	2	1	1	50
Paragrafta Ana Düşünce (Ana Fikir)	5	4	1	80
Paragrafın Yorumlanması	6	5	1	83
Paragrafta Yardımcı Düşünceler	7	7	0	100
Paragrafın Karşılık Olduğu Soruyu Belirleme	1	1	0	100

	Soru	Doğru	Yanlış	Boş	Net	Başarı
Matematik-1	30	13	2	15	12,50	% 42
Geometri	10	1	0	9	1,00	% 10
TYT Matematik	40	14	2	24	13,50	% 34
Cevap Anahtarı	A DAEBBCDCECCEDBBAEADADECACCBDEBBACDDCADE					
Cevaplarınız	eAEBB c E CE BAB A C C D					

	S	D	Y	B%
Matematik-1	0	0	0	0
RASYONEL SAYILAR	1	0	1	0
Üslü İfadeler	1	1	0	100
Köklü İfadeler	1	1	0	100
Ondalık Sayılar	1	1	0	100
Mutlak Değerli Denklemler	1	1	0	100
Aralık Kavramı ve Basit Eşitsizlikler	1	0	0	0
Fonksiyonlarda İşlemler	1	0	1	0
Bölünebilme Kuralları	1	0	0	0
KÜMELER	1	0	0	0
Sayı Basamakları	1	1	0	100
Rutin Olmayan Problemler	5	2	0	40
Önermeler ve Bileşik Önermeler	1	1	0	100
Mutlak Değer Özellikleri	1	1	0	100
VERİ	1	0	0	0
Tek ve Çift Sayılar	1	1	0	100
Birinci Dereceden Bir Bilinmeyenli Denklemler	1	1	0	100
Yaş Problemleri	1	1	0	100
Sayı Problemleri	1	0	0	0
Yüzde, Kar-Zarar Problemleri	1	0	0	0
Hareket Problemleri	1	0	0	0

	Soru	Doğru	Yanlış	Boş	Net	Başarı
Tarih-1	5	2	2	1	1,50	% 30
Coğrafya-1	5	1	4	0	0,00	% 0
Felsefe	5	4	1	0	3,75	% 75
Din Kült. ve Ahl. Bil.	5	3	2	0	2,50	% 50
Felsefe (Seçmeli)	5	0	0	5	0,00	% 0
TYT Sosyal	20	10	9	1	7,75	% 39
Cevap Anahtarı	A ECEBDDAECEADBECDCAEBCBACDE					
Cevaplarınız	dbE DDbccdAeBEDCBeBe					

	S	D	Y	B%
Tarih-1	0	0	0	0
İlk ve Orta Çağlarda İÇ Asya'daki Türk siyasi teşekküllerinin güç ve yönetim yapısını açıklar.	1	0	1	0
Anadolu'daki ilk Türk siyasi teşekküllerinin birbirleriyle ve çevre devletlerle olan ilişkilerini uzlaşma ve çatışma bağlamında açıklar.	1	0	1	0
Avrupa düşüncesinde meydana gelen değişimleri ve bunların etkilerini analiz eder.	1	1	0	100
Mustafa Kemal'in Birinci Dünya Savaşı'na kadarki eğitim ve askerlik hayatını içinde bulunduğu toplumun siyasi, sosyal ve kültürel durumunu analiz eder.	1	1	0	100
Millî Mücadele sonucunda kazanılan diplomatik başarıları ülkemizin bağımsızlığı açısından değerlendirir.	1	1	0	100
Coğrafya-1	0	0	0	0
Yeryüzündeki farklı iklim tiplerinin özellikleri ve dağılışı hakkında çıkarımlarda bulunur.	1	1	0	100
Bitki toplulukları ve türlerini genel özelliklerine göre sınıflandırır.	1	0	1	0
Bilgileri haritalara aktarmada kullanılan yöntem ve teknikleri açıklar.	1	0	1	0
Afetlerin oluşum nedenlerini ve özelliklerini açıklar.	1	0	1	0
Türkiye'de nüfusun tarihsel seyri sosyal ve ekonomik faktörler açısından değerlendirir.	1	0	1	0
Felsefe	0	0	0	0
Felsefeyi Tanıma	1	1	0	100
Felsefe ile Düşünme	1	0	1	0
Ahlak felsefesinin konusunu ve problemlerini açıklar.	1	1	0	100
FELSEFENİN TEMEL KONULARI VE PROBLEMLERİ	1	1	0	100
Bilim felsefesinin konusunu ve problemlerini açıklar.	1	1	0	100
Din Kült. ve Ahl. Bil.	0	0	0	0
İslam'da ibadet kavramını ve ibadetin kapsamını açıklar.	1	1	0	100
İslam Düşüncesinde İtikadi, Siyasi ve Fikhi Yorumlar	1	0	1	0
Bazı genç sahabilere örnek olan özelliklerini örnek alır.	1	1	0	100

	Soru	Doğru	Yanlış	Boş	Net	Başarı
Fizik	7	5	0	2	5,00	% 71
Kimya	7	5	1	1	4,75	% 68
Biyoloji	6	2	3	1	1,25	% 21
TYT Fen	20	12	4	4	11,00	% 55
Cevap Anahtarı	A BBADAACDEADECBBDCAE					
Cevaplarınız	BBAD A DcAd CBdBa dE					

	S	D	Y	B%
Fizik	0	0	0	0
Yapışma (adezyon) ve birbirini tutma (kohezyon) olaylarını örneklerle açıklar.	1	1	0	100
Basınç ve basınç kuvveti kavramlarının katı, durgun sıvı ve gazlarda bağlı olduğu değişkenleri açıklar.	1	1	0	100
Renk	1	1	0	100
Sürtünme kuvvetinin bağlı olduğu değişkenleri analiz eder.	1	1	0	100
Elektrik akımı, direnç ve potansiyel farkı arasındaki ilişkiyi analiz eder.	1	0	0	0
İş, Enerji ve Güç	1	1	0	100
Kinîma	1	0	0	0
Kimya	0	0	0	0
Kimyanın Sembolik Dili	1	1	0	100
Atomun Yapısı	1	0	1	0
Güçlü Etkileşimler / Kovalent Bağ	1	1	0	100
Maddenin Fiziksel Hâlleri	1	1	0	100
Kimyasal Hesaplamalar / Sınırlayıcı Bileşen Hesaplamaları	1	0	0	0
Çözünme Süreci	1	1	0	100
Asitler ve Bazlar	1	1	0	100
Biyoloji	0	0	0	0
Eşeyli Üreme	1	0	1	0
Lizozom	1	1	0	100
Enzimler	1	0	1	0
Kan Grupları	1	0	0	0
Hayvanlar	1	0	1	0
Ekosistemde Madde ve Enerji Akışı	1	1	0	100

DİDAKTİK KALEM TYT 1

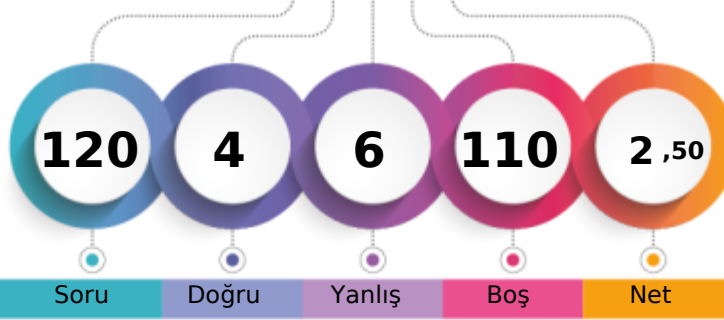

149,225 % 97,11

MANİSA / YUNUSEMRE
KEP AKADEMİ 12.SAYISAL12 - 0
ZEKİ BATIN KAYA

1. Öğrenci

Sizin yeriniz
(32030.)

Sonuncu Öğrenci

Soru Doğru Yanlış Boş Net

Şube Kurum İlçe İl Genel

Öğrenci Sıra No 99 311 433 1841 32030 % 97,11

Sınava Katılan Öğrenci Sayısı 99 311 434 1876 32984

		Soru	Doğru	Yanlış	Boş	Net	Başarı	
TYT Türkçe		40	4	6	30	2,50	% 6	
Cevap Anahtarı	B	BEACDCBAEEBACDAEDBCACDDADEBCCADCDDBDACEB						
Cevaplarınız		BbddDacAeD						

	S	D	Y	B%
Türkçe	0	0	0	0
Sözcükler Arası Anlam İlişkileri	2	0	2	0
Söz Öbeklerinde Anlam	1	0	1	0
Sözcükte Anlam	1	1	0	100
Verilen Sözlere Anımlı Cümle Oluşturma	1	0	1	0
Parçadaki Cümlelerin İçerik ve Özellikleri	2	1	0	50
Cümleyi Yorumlama ve Açıklama	2	1	1	50
Ad Soylu Sözcükler - Karma	2	1	1	50
KARMA DİL BİLGİSİ	1	0	0	0
Bitişik ve Ayrı Yazılan Kelimeler	2	0	0	0
Noktalama İşaretleri - Karma	1	0	0	0
Noktalı Virgül	1	0	0	0
Paragrafı İkiye Ayırma	1	0	0	0
Paragrafta Anlatım Akışını Bozan Cümle	1	0	0	0
Cümlelerden Paragraf Oluşturma	1	0	0	0
Paragrafta Boş Bırakılan Yerleri Tamamlama	2	0	0	0
Paragrafta Ana Düşünce (Ana Fikir)	5	0	0	0
Paragrafın Yorumlanması	6	0	0	0
Paragrafta Yardımcı Düşünceler	7	0	0	0
Paragrafın Karşılık Olduğu Soruyu Belirleme	1	0	0	0

		Soru	Doğru	Yanlış	Boş	Net	Başarı	
TYT Matematik		40	0	0	40	0,00	% 0	
Cevap Anahtarı	B	ADBBCEECBCDEDCBBEADAACDECAECEBDCABBCCDDEAD						
Cevaplarınız								

	S	D	Y	B%
Matematik-1	0	0	0	0
RASYONEL SAYILAR	1	0	0	0
Üslü İfadeler	1	0	0	0
Kökü İfadeler	1	0	0	0
Ondalık Sayılar	1	0	0	0
Mutlak Değerli Denklemler	1	0	0	0
Aralık Kavramı ve Basit Eşitsizlikler	1	0	0	0
Fonksiyonlarda İşlemler	1	0	0	0
Bölünebilme Kuralları	1	0	0	0
KÜMELER	1	0	0	0
Sayı Basamakları	1	0	0	0
Rutin Olmayan Problemler	5	0	0	0
Önermeler ve Bileşik Önermeler	1	0	0	0
Mutlak Değer Özellikleri	1	0	0	0
VERİ	1	0	0	0
Tek ve Çift Sayılar	1	0	0	0
Birinci Dereceden Bir Bilinmeyenli Denklemler	1	0	0	0
Yaş Problemleri	1	0	0	0
Sayı Problemleri	1	0	0	0
Yüzde, Kar-Zarar Problemleri	1	0	0	0
Hareket Problemleri	1	0	0	0
Oran ve Orantı	2	0	0	0
Grafik Problemleri	2	0	0	0
Permütasyon	1	0	0	0
OLASILIK	1	0	0	0

		Soru	Doğru	Yanlış	Boş	Net	Başarı	
TYT Sosyal		20	0	0	20	0,00	% 0	
Cevap Anahtarı	B	CEDEBEDACEDADBECECABECBAD						
Cevaplarınız								

	S	D	Y	B%
Tarih-1	0	0	0	0
İlk ve Orta Çağlarda İç Asya'daki Türk siyasi teşekküllerinin güç ve yönetim yapısını açıklar.	1	0	0	0
Anadolu'daki ilk Türk siyasi teşekküllerinin birbirleriyle ve çevre devletlerle olan ilişkilerini uzlaşma ve çatışma bağları	1	0	0	0
Avrupa düşüncesinde meydana gelen değişimleri ve bunların etkilerini analiz eder.	1	0	0	0
Mustafa Kemal'in Birinci Dünya Savaşı'na kadarki eğitim ve askerlik hayatını içinde bulunduğu toplumun siyasi, sosyal	1	0	0	0
Millî Mücadele sonucunda kazanılan diplomatik başarıları ülkemizin bağımsızlığı açısından değerlendirir.	1	0	0	0
Coğrafya-1	0	0	0	0
Yeryüzündeki farklı iklim tiplerinin özellikleri ve dağılışı hakkında çıkarımlarda bulunur.	1	0	0	0
Bitki toplulukları ve türlerini genel özelliklerine göre sınıflandırır.	1	0	0	0
Bilgileri haritalara aktarmada kullanılan yöntem ve teknikleri açıklar.	1	0	0	0
Afetlerin oluşum nedenlerini ve özelliklerini açıklar.	1	0	0	0
Türkiye'de nüfusun tarihsel seyri sosyal ve ekonomik faktörler açısından değerlendirir.	1	0	0	0
Felsefe	0	0	0	0
Felsefeyi Tanıma	1	0	0	0
Felsefe ile Düşünme	1	0	0	0
Ahlak felsefesinin konusunu ve problemlerini açıklar.	1	0	0	0
FELSEFENİN TEMEL KONULARI VE PROBLEMLERİ	1	0	0	0
Bilim felsefesinin konusunu ve problemlerini açıklar.	1	0	0	0
Din Küt. ve Ahl. Bil.	0	0	0	0
İslam'da ibadet kavramını ve ibadetin kapsamını açıklar.	1	0	0	0
İslam Düşüncesinde İtikadi, Siyasi ve Fikhi Yorumlar	1	0	0	0
Bazı genç sahibilerin öne çıkan özelliklerini örnek alır.	1	0	0	0
Bilgi ve İnanç	1	0	0	0
Kaynağı ve unsurları bakımından din tanımlarını karşılaştırır.	1	0	0	0
Felsefe (Seçmeli)	0	0	0	0
Siyaset felsefesinin konusunu ve problemlerini açıklar.	1	0	0	0
Varlık felsefesinin konusunu ve problemlerini açıklar.	1	0	0	0
Bilgi felsefesinin konusunu ve problemlerini açıklar.	1	0	0	0
Sanat felsefesinin konusunu ve problemlerini açıklar.	1	0	0	0
Din felsefesinin konusunu ve sorularını açıklar.	1	0	0	0

		Soru	Doğru	Yanlış	Boş	Net	Başarı	
TYT Fen		20	0	0	20	0,00	% 0	
Cevap Anahtarı	B	ADBBCAAEEDEADBCBBAAEDC						
Cevaplarınız								

	S	D	Y	B%
Fizik	0	0	0	0
Yapışma (adezyon) ve birbirini tutma (kohezyon) olaylarını örneklerle açıklar.	1	0	0	0
Basınç ve basınç kuvveti kavramlarının katı, durgun sıvı ve gazlarda bağlı olduğu değişkenleri açıklar.	1	0	0	0
Renk	1	0	0	0
Sürtünme kuvvetinin bağlı olduğu değişkenleri analiz eder.	1	0	0	0
Elektrik akımı, direnç ve potansiyel farkı arasındaki ilişkiyi analiz eder.	1	0	0	0
İş, Enerji ve Güç	1	0	0	0
Kırılma	1	0	0	0
Kimya	0	0	0	0
Kimyanın Sembolik Dili	1	0	0	0
Atomun Yapısı	1	0	0	0
Güçlü Etkileşimler / Kovalent Bağ	1	0	0	0
Maddenin Fiziksel Hâlleri	1	0	0	0
Kimyasal Hesaplamalar / Sınırlayıcı Bileşen Hesaplamaları	1	0	0	0
Çözünme Süreci	1	0	0	0
Asitler ve Bazlar	1	0	0	0
Biyoloji	0	0	0	0
Eşeyli Üreme	1	0	0	0
Lizozom	1	0	0	0
Enzimler	1	0	0	0
Kan Grupları	1	0	0	0
Hayvanlar	1	0	0	0
Ekosistemde Madde ve Enerji Akışı	1	0	0	0

DİDAKTİK KALEM TYT 1



378,240

%

3,03

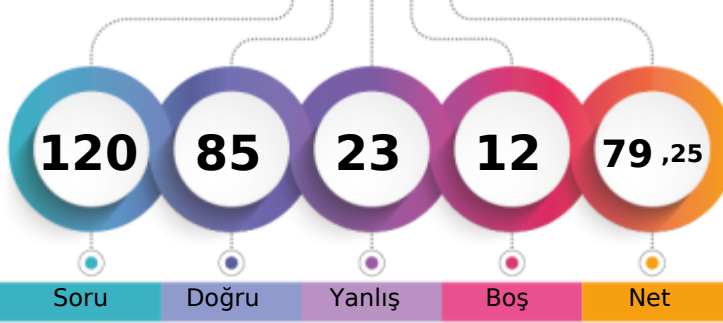
MANİSA / YUNUSEMRE
KEP AKADEMİ 12.SAYISAL12 - 12274
ZEYN P AKBAYRAM

1. Öğrenci

Sizin yeriniz
(998.)

Sonuncu Öğrenci

Soru Doğru Yanlış Boş Net

Şube Kurum İlçe İl Genel

Öğrenci Sıra No 3 21 26 59 998 % 3,03

Sınava Katılan Öğrenci Sayısı 99 311 434 1876 32984

	Soru	Doğru	Yanlış	Boş	Net	Başarı
TYT Türkçe	40	29	10	1	26,50	% 66
Cevap Anahtarı	B	BEACDCBAEEBACDAEDBCACDDAEBCCADCDDBDBACEB				
Cevaplarınız		BbACDCBAE BACDAbDBCdaDDADEdCCADdadbBAeEB				

	S	D	Y	B%
Türkçe	0	0	0	0
Sözcükler Arası Anlam İlişkileri	2	2	0	100
Söz Öbeklerinde Anlam	1	0	1	0
Sözcükte Anlam	1	1	0	100
Verilen Sözlere Anlamlı Cümle Oluşturma	1	1	0	100
Parçadaki Cümlelerin İçerik ve Özellikleri	2	2	0	100
Cümleyi Yorumlama ve Açıklama	2	2	0	100
Ad Söylü Sözcükler - Karma	2	1	0	50
KARMA DİL BİLGİSİ	1	1	0	100
Bitişik ve Ayrı Yazılan Kelimeler	2	2	0	100
Noktalama İşaretleri - Karma	1	1	0	100
Noktalı Virgöl	1	1	0	100
Paragrafı İkiye Ayırma	1	1	0	100
Paragrafta Anlatım Akışını Bozan Cümle	1	1	0	100
Cümlelerden Paragraf Oluşturma	1	0	1	0
Paragrafta Boş Bırakılan Yerleri Tamamlama	2	1	1	50
Paragrafta Ana Düşünce (Ana Fikir)	5	2	3	40
Paragrafın Yorumlanması	6	4	2	67
Paragrafta Yardımcı Düşünceler	7	5	2	71
Paragrafın Karşılık Olduğu Soruyu Belirleme	1	1	0	100

	Soru	Doğru	Yanlış	Boş	Net	Başarı
Matematik-1	30	20	2	8	19,50	% 65
Geometri	10	9	0	1	9,00	% 90
TYT Matematik	40	29	2	9	28,50	% 71
Cevap Anahtarı	B	ADBBCEECBCDEDCBBEADAACDECAEBDCABBCDDEAD				
Cevaplarınız		ADBeCE CB DEDCBB A AACD C C cCABB DDEAD				

	S	D	Y	B%
Matematik-1	0	0	0	0
RASYONEL SAYILAR	1	1	0	100
Üslü İfadeler	1	1	0	100
Köklü İfadeler	1	1	0	100
Ondalık Sayılar	1	1	0	100
Mutlak Değerli Denklemler	1	0	1	0
Aralık Kavramı ve Basit Eşitsizlikler	1	1	0	100
Fonksiyonlarda İşlemler	1	1	0	100
Bölünebilme Kuralları	1	1	0	100
KÜMELER	1	0	0	0
Sayı Basamakları	1	0	0	0
Rutin Olmayan Problemler	5	4	0	80
Önermeler ve Bileşik Önermeler	1	1	0	100
Mutlak Değer Özellikleri	1	1	0	100
VERİ	1	1	0	100
Tek ve Çift Sayılar	1	1	0	100
Birinci Dereceden Bir Bilinmeyenli Denklemler	1	1	0	100
Yaş Problemleri	1	1	0	100
Sayı Problemleri	1	0	0	0
Yüzde, Kar-Zarar Problemleri	1	1	0	100
Hareket Problemleri	1	0	0	0

	Soru	Doğru	Yanlış	Boş	Net	Başarı
Tarih-1	5	5	0	0	5,00	% 100
Coğrafya-1	5	2	1	2	1,75	% 35
Felsefe	5	5	0	0	5,00	% 100
Din Kült. ve Ahl. Bil.	5	4	1	0	3,75	% 75
Felsefe (Seçmeli)	5	0	0	5	0,00	% 0
TYT Sosyal	20	16	2	2	15,50	% 78
Cevap Anahtarı	B	CEDEBEDACEDADBECECABECBAD				
Cevaplarınız		CEDEBE CđDADBECCeB				

	S	D	Y	B%
Tarih-1	0	0	0	0
İlk ve Orta Çağlarda İÇ Asya'daki Türk siyasi teşekküllerinin güç ve yönetim yapısını açıklar.	1	1	0	100
Anadolu'daki ilk Türk siyasi teşekküllerinin birbirleriyle ve çevre devletlerle olan ilişkilerini uzlaşma ve çatışma bağlamında açıklar.	1	1	0	100
Avrupa düşüncesinde meydana gelen değişimleri ve bunların etkilerini analiz eder.	1	1	0	100
Mustafa Kemal'in Birinci Dünya Savaşı'na kadarki eğitim ve askerlik hayatını içinde bulunduğu toplumun siyasi, sosyal ve kültürel durumunu analiz eder.	1	1	0	100
Millî Mücadele sonucunda kazanılan diplomatik başarıları ülkemizin bağımsızlığı açısından değerlendirir.	1	1	0	100
Coğrafya-1	0	0	0	0
Yeryüzündeki farklı iklim tiplerinin özellikleri ve dağılımı hakkında çıkarımlarda bulunur.	1	0	0	0
Bitki toplulukları ve türlerini genel özelliklerine göre sınıflandırır.	1	0	0	0
Bilgileri haritalara aktarmada kullanılan yöntem ve teknikleri açıklar.	1	1	0	100
Afetlerin oluşum nedenlerini ve özelliklerini açıklar.	1	0	1	0
Türkiye'de nüfusun tarihsel seyri sosyal ve ekonomik faktörler açısından değerlendirir.	1	1	0	100
Felsefe	0	0	0	0
Felsefeyi Tanıma	1	1	0	100
Felsefe ile Düşünme	1	1	0	100
Ahlak felsefesinin konusunu ve problemlerini açıklar.	1	1	0	100
FELSEFENİN TEMEL KONULARI VE PROBLEMLERİ	1	1	0	100
Bilim felsefesinin konusunu ve problemlerini açıklar.	1	1	0	100
Din Kült. ve Ahl. Bil.	0	0	0	0
İslam'da ibadet kavramını ve ibadetin kapsamını açıklar.	1	1	0	100
İslam Düşüncesinde İtikadi, Siyasi ve Fikhi Yorumlar	1	0	1	0
Bazı genç sahabilere örnek olan özelliklerini örnek alır.	1	1	0	100

	Soru	Doğru	Yanlış	Boş	Net	Başarı
Fizik	7	5	2	0	4,50	% 64
Kimya	7	4	3	0	3,25	% 46
Biyoloji	6	2	4	0	1,00	% 17
TYT Fen	20	11	9	0	8,75	% 44
Cevap Anahtarı	B	ADBBCAAEEADBCBBAEDC				
Cevaplarınız		baBBCAAAdBaEBcBadceC				

	S	D	Y	B%
Fizik	0	0	0	0
Yapışma (adezyon) ve birbirini tutma (kohezyon) olaylarını örneklerle açıklar.	1	1	0	100
Basınç ve basınç kuvveti kavramlarının katı, durgun sıvı ve gazlarda bağlı olduğu değişkenleri açıklar.	1	1	0	100
Renk	1	0	1	0
Sürtünme kuvvetinin bağlı olduğu değişkenleri analiz eder.	1	0	1	0
Elektrik akımı, direnç ve potansiyel farkı arasındaki ilişkiyi analiz eder.	1	1	0	100
İş, Enerji ve Güç	1	1	0	100
Kinîma	1	1	0	100
Kimya	0	0	0	0
Kimyanın Sembolik Dili	1	1	0	100
Atomun Yapısı	1	0	1	0
Güçlü Etkileşimler / Kovalent Bağ	1	1	0	100
Maddenin Fiziksel Hâlleri	1	0	1	0
Kimyasal Hesaplamalar / Sınırlayıcı Bileşen Hesaplamaları	1	0	1	0
Çözüm Süreci	1	1	0	100
Astıtlar ve Bazılar	1	1	0	100
Biyoloji	0	0	0	0
Eşeyli Üreme	1	0	1	0
Lizozom	1	1	0	100
Enzimler	1	0	1	0
Kan Grupları	1	1	0	100
Hayvanlar	1	0	1	0
Ekosistemde Madde ve Enerji Akışı	1	0	1	0

DİDAKTİK KALEM TYT 1

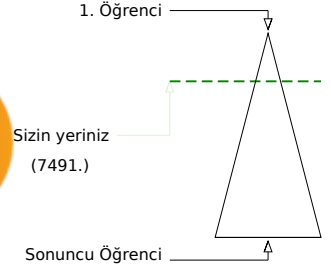
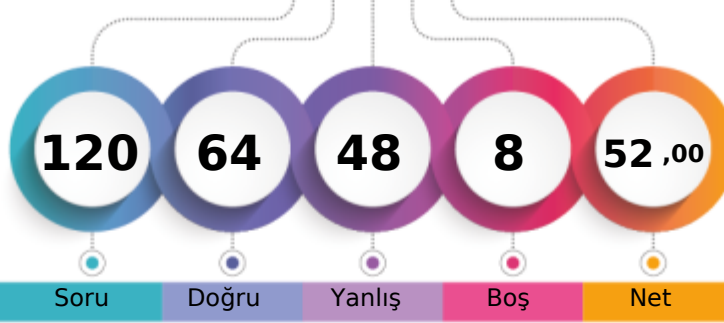

297,638 % 22,71

MANİSA / YUNUSEMRE
KEP AKADEMİ 12.SAYISAL12 - 0
ZEYN*

	Şube	Kurum	İlçe	İl	Genel
Öğrenci Sıra No	41	143	165	376	7491 % 22,71
Sınava Katılan Öğrenci Sayısı	99	311	434	1876	32984

	Soru	Doğru	Yanlış	Boş	Net	Başarı
TYT Türkçe	40	19	19	2	14,25	% 36
Cevap Anahtarı	A CEBABDCAEEABDADCDEBDADCCDEBACCDDADBEBDBAC					
Cevaplarınız	CbcAeDdA abdDcdcbccDdDCCCEBDCcCDD dEaDBcC					

	S	D	Y	B%
Türkçe	0	0	0	0
Sözcükler Arası Anlam İlişkileri	2	2	0	100
Söz Öbeklerinde Anlam	1	0	1	0
Sözcükte Anlam	1	0	1	0
Verilen Sözlere Anlamlı Cümle Oluşturma	1	0	1	0
Parçadaki Cümlelerin İçerik ve Özellikleri	2	2	0	100
Cümleyi Yorumlama ve Açıklama	2	1	1	50
Ad Söylü Sözcükler - Karma	2	0	1	0
KARMA DİL BİLGİSİ	1	0	1	0
Bitişik ve Ayrı Yazılan Kelimeler	2	1	1	50
Noktalama İşaretleri - Karma	1	0	1	0
Noktalı Virgöl	1	0	1	0
Paragrafı İkiye Ayırma	1	0	1	0
Paragrafta Anlatım Akışını Bozan Cümle	1	0	1	0
Cümlelerden Paragraf Oluşturma	1	0	1	0
Paragrafta Boş Bırakılan Yerleri Tamamlama	2	1	1	50
Paragrafta Ana Düşünce (Ana Fikir)	5	3	2	60
Paragrafın Yorumlanması	6	5	1	83
Paragrafta Yardımcı Düşünceler	7	3	3	43
Paragrafın Karşılık Olduğu Soruyu Belirleme	1	1	0	100

	Soru	Doğru	Yanlış	Boş	Net	Başarı
Matematik-1	30	13	11	6	10,25	% 34
Geometri	10	7	3	0	6,25	% 63
TYT Matematik	40	20	14	6	16,50	% 41
Cevap Anahtarı	A DAEBBCDCECCEDBBAEADADECACCBDEBCCADDCADE					
Cevaplarınız	ccEeedcDC aCEeBABA ADbc CC dBBdADDeAdB					

	S	D	Y	B%
Matematik-1	0	0	0	0
RASYONEL SAYILAR	1	0	1	0
Üslü ifadeler	1	0	1	0
Köklü ifadeler	1	1	0	100
Ondalık Sayılar	1	0	1	0
Mutlak Değerli Denklemler	1	0	1	0
Aralık Kavramı ve Basit Eşitsizlikler	1	0	1	0
Fonksiyonlarda İşlemler	1	0	1	0
Bölünebilme Kuralları	1	1	0	100
KÜMELER	1	1	0	100
Sayı Basamakları	1	0	1	0
Rutin Olmayan Problemler	5	2	1	40
Önermeler ve Bileşik Önermeler	1	1	0	100
Mutlak Değer Özellikleri	1	1	0	100
VERİ	1	0	1	0
Tek ve Çift Sayılar	1	1	0	100
Birinci Dereceden Bir Bilinmeyenli Denklemler	1	1	0	100
Yaş Problemleri	1	1	0	100
Sayı Problemleri	1	0	1	0
Yüzde, Kar-Zarar Problemleri	1	1	0	100
Hareket Problemleri	1	0	1	0

	Soru	Doğru	Yanlış	Boş	Net	Başarı
Tarih-1	5	4	1	0	3,75	% 75
Coğrafya-1	5	2	3	0	1,25	% 25
Felsefe	5	3	2	0	2,50	% 50
Din Kült. ve Ahl. Bil.	5	3	2	0	2,50	% 50
Felsefe (Seçmeli)	5	0	0	5	0,00	% 0
TYT Sosyal	20	12	8	0	10,00	% 50
Cevap Anahtarı	A ECEBDDAECEADBEDCAEBCBACDE					
Cevaplarınız	ECcBDDbdEeAccEDCeEBd					

	S	D	Y	B%
Tarih-1	0	0	0	0
İlk ve Orta Çağlarda İÇ Asya'daki Türk siyasi teşekküllerinin güç ve yönetim yapısını açıklar.	1	1	0	100
Anadolu'daki ilk Türk siyasi teşekküllerinin birbirleriyle ve çevre devletlerle olan ilişkilerini uzlaşma ve çatışma bağlamında yorumlar.	1	1	0	100
Avrupa düşüncesinde meydana gelen değişimleri ve bunların etkilerini analiz eder.	1	0	1	0
Mustafa Kemal'in Birinci Dünya Savaşı'na kadarki eğitim ve askerlik hayatını içinde bulunduğu toplumun siyasi, sosyal ve kültürel durumunu değerlendirir.	1	1	0	100
Millî Mücadele sonucunda kazanılan diplomatik başarıları ülkemizin bağımsızlığı açısından değerlendirir.	1	1	0	100
Coğrafya-1	0	0	0	0
Yeryüzündeki farklı iklim tiplerinin özellikleri ve dağılışı hakkında çıkarımlarda bulunur.	1	1	0	100
Bitki toplulukları ve türlerini genel özelliklerine göre sınıflandırır.	1	0	1	0
Bilgileri haritalara aktarmada kullanılan yöntem ve teknikleri açıklar.	1	0	1	0
Afetlerin oluşum nedenlerini ve özelliklerini açıklar.	1	1	0	100
Türkiye'de nüfusun tarihsel seyri sosyal ve ekonomik faktörler açısından değerlendirir.	1	0	1	0
Felsefe	0	0	0	0
Felsefeyi Tanıma	1	1	0	100
Felsefe ile Düşünme	1	0	1	0
Ahlak felsefesinin konusunu ve problemlerini açıklar.	1	0	1	0
FELSEFENİN TEMEL KONULARI VE PROBLEMLERİ	1	1	0	100
Bilim felsefesinin konusunu ve problemlerini açıklar.	1	1	0	100
Din Kült. ve Ahl. Bil.	0	0	0	0
İslam'da ibadet kavramını ve ibadetin kapsamını açıklar.	1	1	0	100
İslam Düşüncesinde İtikadi, Siyasi ve Fikhi Yorumlar	1	0	1	0
Bazı genç sahabilere örnek olan özelliklerini örnek alır.	1	1	0	100

	Soru	Doğru	Yanlış	Boş	Net	Başarı
Fizik	7	3	4	0	2,00	% 29
Kimya	7	5	2	0	4,50	% 64
Biyoloji	6	5	1	0	4,75	% 79
TYT Fen	20	13	7	0	11,25	% 56
Cevap Anahtarı	A BBADAACDEADECBBDCAE					
Cevaplarınız	BBbacAaDbAddCBBBDcDE					

	S	D	Y	B%
Fizik	0	0	0	0
Yapışma (adezyon) ve birbirini tutma (kohezyon) olaylarını örneklerle açıklar.	1	1	0	100
Basınç ve basınç kuvveti kavramlarının katı, durgun sıvı ve gazlarda bağlı olduğu değişkenleri açıklar.	1	1	0	100
Renk	1	0	1	0
Sürtünme kuvvetinin bağlı olduğu değişkenleri analiz eder.	1	0	1	0
Elektrik akımı, direnç ve potansiyel farkı arasındaki ilişkiyi analiz eder.	1	0	1	0
İş, Enerji ve Güç	1	1	0	100
Kinîma	1	0	1	0
Kimya	0	0	0	0
Kimyanın Sembolik Dili	1	1	0	100
Atomun Yapısı	1	0	1	0
Güçlü Etkileşimler / Kovalent Bağ	1	1	0	100
Maddenin Fiziksel Hâlleri	1	1	0	100
Kimyasal Hesaplamalar / Sınırlayıcı Bileşen Hesaplamaları	1	1	0	100
Çözünme Süreci	1	1	0	100
Astirler ve Bazılar	1	1	0	100
Biyoloji	0	0	0	0
Eşeyli Üreme	1	1	0	100
Lizozom	1	1	0	100
Enzimler	1	1	0	100
Kan Grupları	1	1	0	100
Hayvanlar	1	0	1	0
Ekosistemde Madde ve Enerji Akışı	1	1	0	100

DİDAKTİK KALEM TYT 1

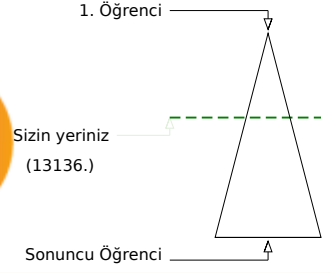
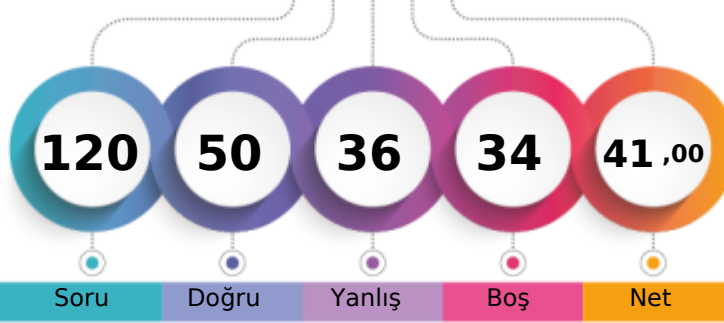

264,113 % 39,83

MANİSA / YUNUSEMRE
KEP AKADEMİ 12.SAYISAL12 - 12318
ZY

Soru Doğru Yanlış Boş Net

Şube Kurum İlçe İl Genel

Öğrenci Sıra No 60 205 253 640 13136 % 39,83

Sınava Katılan Öğrenci Sayısı 99 311 434 1876 32984

	Soru	Doğru	Yanlış	Boş	Net	Başarı
TYT Türkçe	40	19	17	4	14,75	% 37
Cevap Anahtarı	B	BEACDCBAEEBACDAEDBCACDDADEBCCADCDDBDBACEB				
Cevaplarınız		edAbdCaA e CDdEeBdeCDD DcaCCADeDdcBAbda				

	S	D	Y	B%
Türkçe	0	0	0	0
Sözcükler Arası Anlam İlişkileri	2	1	1	50
Söz Öbeklerinde Anlam	1	0	1	0
Sözcükte Anlam	1	0	1	0
Verilen Sözlere Anlamlı Cümle Oluşturma	1	0	1	0
Parçadaki Cümlelerin İçerik ve Özellikleri	2	2	0	100
Cümleyi Yorumlama ve Açıklama	2	2	0	100
Ad Söylü Sözcükler - Karma	2	0	0	0
KARMA DİL BİLGİSİ	1	0	0	0
Bitişik ve Ayrı Yazılan Kelimeler	2	1	1	50
Noktalama İşaretleri - Karma	1	0	1	0
Noktalı Virgöl	1	1	0	100
Paragrafı İkiye Ayırma	1	0	1	0
Paragrafta Anlatım Akışını Bozan Cümle	1	0	1	0
Cümlelerden Paragraf Oluşturma	1	1	0	100
Paragrafta Boş Bırakılan Yerleri Tamamlama	2	1	1	50
Paragrafta Ana Düşünce (Ana Fikir)	5	2	3	40
Paragrafın Yorumlanması	6	3	3	50
Paragrafta Yardımcı Düşünceler	7	4	2	57
Paragrafın Karşılık Olduğu Soruyu Belirleme	1	1	0	100

	Soru	Doğru	Yanlış	Boş	Net	Başarı
Matematik-1	30	9	7	14	7,25	% 24
Geometri	10	5	1	4	4,75	% 48
TYT Matematik	40	14	8	18	12,00	% 30
Cevap Anahtarı	B	ADBBCEECBCDEDCBEEADAACDECEBDCABBCDDEAD				
Cevaplarınız		ecBeCEE a E CBa A a a E a BC D AD				

	S	D	Y	B%
Matematik-1	0	0	0	0
RASYONEL SAYILAR	1	0	1	0
Üslü ifadeler	1	0	1	0
Köklü ifadeler	1	1	0	100
Ondalık Sayılar	1	1	0	100
Mutlak Değerli Denklemler	1	0	1	0
Aralık Kavramı ve Basit Eşitsizlikler	1	1	0	100
Fonksiyonlarda İşlemler	1	0	0	0
Bölünebilme Kuralları	1	0	0	0
KÜMELER	1	0	1	0
Sayı Basamakları	1	1	0	100
Rutin Olmayan Problemler	5	0	1	0
Önermeler ve Bileşik Önermeler	1	1	0	100
Mutlak Değer Özellikleri	1	1	0	100
VERİ	1	0	0	0
Tek ve Çift Sayılar	1	0	1	0
Birinci Dereceden Bir Bilinmeyenli Denklemler	1	1	0	100
Yaş Problemleri	1	1	0	100
Sayı Problemleri	1	0	0	0
Yüzde, Kar-Zarar Problemleri	1	0	0	0
Hareket Problemleri	1	0	0	0

	Soru	Doğru	Yanlış	Boş	Net	Başarı
Tarih-1	5	1	1	3	0,75	% 15
Coğrafya-1	5	3	2	0	2,50	% 50
Felsefe	5	2	0	3	2,00	% 40
Din Kült. ve Ahl. Bil.	5	4	1	0	3,75	% 75
Felsefe (Seçmeli)	5	0	0	5	0,00	% 0
TYT Sosyal	20	10	4	6	9,00	% 45
Cevap Anahtarı	B	CEDEBEDACEDADBECECCABECBAD				
Cevaplarınız		c E aDbCEDA dCCAB				

	S	D	Y	B%
Tarih-1	0	0	0	0
İlk ve Orta Çağlarda İÇ Asya'daki Türk siyasi teşekküllerinin güç ve yönetim yapısını açıklar.	1	0	1	0
Anadolu'daki ilk Türk siyasi teşekküllerinin birbirleriyle ve çevre devletlerle olan ilişkilerini uzlaşma ve çatışma bağlamında açıklar.	1	0	0	0
Avrupa düşüncesinde meydana gelen değişimleri ve bunların etkilerini analiz eder.	1	1	0	100
Mustafa Kemal'in Birinci Dünya Savaşı'na kadarki eğitim ve askerlik hayatını içinde bulunduğu toplumun siyasi, sosyal ve kültürel durumunu analiz eder.	1	0	0	0
Millî Mücadele sonucunda kazanılan diplomatik başarıları ülkemizin bağımsızlığı açısından değerlendirir.	1	0	0	0
Coğrafya-1	0	0	0	0
Yeryüzündeki farklı iklim tiplerinin özellikleri ve dağılışı hakkında çıkarımlarda bulunur.	1	1	0	100
Bitki toplulukları ve türlerini genel özelliklerine göre sınıflandırır.	1	0	1	0
Bilgileri haritalara aktarmada kullanılan yöntem ve teknikleri açıklar.	1	0	1	0
Afetlerin oluşum nedenlerini ve özelliklerini açıklar.	1	1	0	100
Türkiye'de nüfusun tarihsel seyri sosyal ve ekonomik faktörler açısından değerlendirir.	1	1	0	100
Felsefe	0	0	0	0
Felsefeyi Tanıma	1	1	0	100
Felsefe ile Düşünme	1	0	0	0
Ahlak felsefesinin konusunu ve problemlerini açıklar.	1	0	0	0
FELSEFENİN TEMEL KONULARI VE PROBLEMLERİ	1	0	0	0
Bilim felsefesinin konusunu ve problemlerini açıklar.	1	1	0	100
Din Kült. ve Ahl. Bil.	0	0	0	0
İslam'da ibadet kavramını ve ibadetin kapsamını açıklar.	1	1	0	100
İslam Düşüncesinde İtikadi, Siyasi ve Fikhi Yorumlar	1	1	0	100
Bazı genç sahabilere örnek olan özelliklerini örnek alır.	1	0	1	0

	Soru	Doğru	Yanlış	Boş	Net	Başarı
Fizik	7	3	3	1	2,25	% 32
Kimya	7	3	1	3	2,75	% 39
Biyoloji	6	1	3	2	0,25	% 4
TYT Fen	20	7	7	6	5,25	% 26
Cevap Anahtarı	B	ADBBCAAEEADBCBBAEDC				
Cevaplarınız		baBBE Ac AD Cca aD				

	S	D	Y	B%
Fizik	0	0	0	0
Yapışma (adezyon) ve birbirini tutma (kohezyon) olaylarını örneklerle açıklar.	1	1	0	100
Basınç ve basınç kuvveti kavramlarının katı, durgun sıvı ve gazlarda bağlı olduğu değişkenleri açıklar.	1	1	0	100
Renk	1	0	1	0
Sürtünme kuvvetinin bağlı olduğu değişkenleri analiz eder.	1	0	1	0
Elektrik akımı, direnç ve potansiyel farkı arasındaki ilişkiyi analiz eder.	1	0	0	0
İş, Enerji ve Güç	1	1	0	100
Kinîma	1	0	1	0
Kimya	0	0	0	0
Kimyanın Sembolik Dili	1	0	0	0
Atomun Yapısı	1	0	1	0
Güçlü Etkileşimler / Kovalent Bağ	1	1	0	100
Maddenin Fiziksel Hâlleri	1	1	0	100
Kimyasal Hesaplamalar / Sınırlayıcı Bileşen Hesaplamaları	1	0	0	0
Çözüm Süreci	1	1	0	100
Astirler ve Bazılar	1	0	0	0
Biyoloji	0	0	0	0
Eşeyli Üreme	1	0	1	0
Lizozom	1	0	1	0
Enzimler	1	1	0	100
Kan Grupları	1	0	0	0
Hayvanlar	1	0	0	0
Ekosistemde Madde ve Enerji Akışı	1	0	1	0

DİDAKTİK KALEM TYT 1



279,483 % 31,19

MANİSA / YUNUSEMRE
KEP AKADEMİ 12.SAYISAL

12A - 12416
A ARDA İŞBİLİR

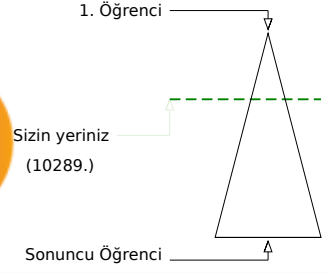
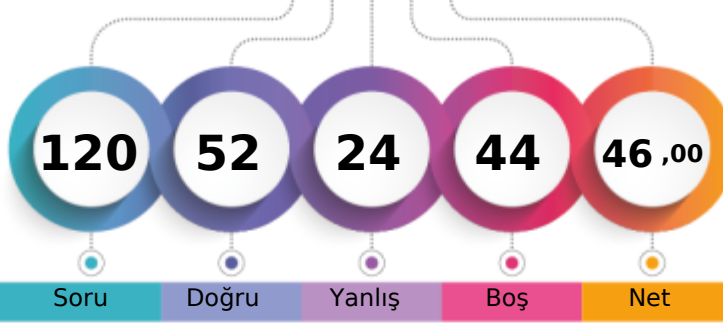

Soru Doğru Yanlış Boş Net

	Şube	Kurum	İlçe	İl	Genel
Öğrenci Sıra No	43	181	217	525	10289 % 31,19
Sınava Katılan Öğrenci Sayısı	56	311	434	1876	32984

	Soru	Doğru	Yanlış	Boş	Net	Başarı
TYT Türkçe	40	17	13	10	13,75	% 34
Cevap Anahtarı	B	BEACDCBAEEBACDAEDBCACDDADEBCCADCDDBDBACEB				
Cevaplarınız		aEACcdBec	CDdd	BCdbDeAda	Cc	DBAeEB

	S	D	Y	B%
Türkçe	0	0	0	0
Sözcükler Arası Anlam İlişkileri	2	2	0	100
Söz Öbeklerinde Anlam	1	1	0	100
Sözcükte Anlam	1	0	1	0
Verilen Sözlere Anlamlı Cümle Oluşturma	1	1	0	100
Parçadaki Cümlelerin İçerik ve Özellikleri	2	1	1	50
Cümleyi Yorumlama ve Açıklama	2	0	2	0
Ad Söylü Sözcükler - Karma	2	0	1	0
KARMA DİL BİLGİSİ	1	0	0	0
Bitişik ve Ayrı Yazılan Kelimeler	2	1	0	50
Noktalama İşaretleri - Karma	1	0	1	0
Noktalı Virgöl	1	1	0	100
Paragrafı İkiye Ayırma	1	0	0	0
Paragrafta Anlatım Akışını Bozan Cümle	1	1	0	100
Cümlelerden Paragraf Oluşturma	1	0	1	0
Paragrafta Boş Bırakılan Yerleri Tamamlama	2	1	0	50
Paragrafta Ana Düşünce (Ana Fikir)	5	1	2	20
Paragrafın Yorumlanması	6	3	3	50
Paragrafta Yardımcı Düşünceler	7	3	1	43
Paragrafın Karşılık Olduğu Soruyu Belirleme	1	1	0	100

	Soru	Doğru	Yanlış	Boş	Net	Başarı
Matematik-1	30	9	2	19	8,50	% 28
Geometri	10	1	0	9	1,00	% 10
TYT Matematik	40	10	2	28	9,50	% 24
Cevap Anahtarı	B	ADBBCEECBCDEDCBBEADAACDECECEBDCABBCCDDEAD				
Cevaplarınız		ADBc	EE	DE	C	B e

	S	D	Y	B%
Matematik-1	0	0	0	0
RASYONEL SAYILAR	1	1	0	100
Üslü İfadeler	1	1	0	100
Köklü İfadeler	1	1	0	100
Ondalık Sayılar	1	1	0	100
Mutlak Değerli Denklemler	1	0	1	0
Aralık Kavramı ve Basit Eşitsizlikler	1	0	0	0
Fonksiyonlarda İşlemler	1	0	0	0
Bölünebilme Kuralları	1	1	0	100
KÜMELER	1	0	0	0
Sayı Basamakları	1	1	0	100
Rutin Olmayan Problemler	5	0	0	0
Önermeler ve Bileşik Önermeler	1	1	0	100
Mutlak Değer Özellikleri	1	1	0	100
VERİ	1	0	0	0
Tek ve Çift Sayılar	1	1	0	100
Birinci Dereceden Bir Bilinmeyenli Denklemler	1	0	1	0
Yaş Problemleri	1	0	0	0
Sayı Problemleri	1	0	0	0
Yüzde, Kar-Zarar Problemleri	1	0	0	0
Hareket Problemleri	1	0	0	0

	Soru	Doğru	Yanlış	Boş	Net	Başarı
Tarih-1	5	5	0	0	5,00	% 100
Coğrafya-1	5	2	2	1	1,50	% 30
Felsefe	5	4	1	0	3,75	% 75
Din Kült. ve Ahl. Bil.	5	4	1	0	3,75	% 75
Felsefe (Seçmeli)	5	0	0	5	0,00	% 0
TYT Sosyal	20	15	4	1	14,00	% 70
Cevap Anahtarı	B	CEDEBEDACEDADBECECABECBAD				
Cevaplarınız		CEDEB	DbCc	DADb	CECCdB	

	S	D	Y	B%
Tarih-1	0	0	0	0
İlk ve Orta Çağlarda İÇ Asya'daki Türk siyasi teşekküllerinin güç ve yönetim yapısını açıklar.	1	1	0	100
Anadolu'daki ilk Türk siyasi teşekküllerinin birbirleriyle ve çevre devletlerle olan ilişkilerini uzlaşma ve çatışma bağlamında açıklar.	1	1	0	100
Avrupa düşüncesinde meydana gelen değişimleri ve bunların etkilerini analiz eder.	1	1	0	100
Mustafa Kemal'in Birinci Dünya Savaşı'na kadarki eğitim ve askerlik hayatını içinde bulunduğu toplumun siyasi, sosyal ve kültürel durumunu analiz eder.	1	1	0	100
Millî Mücadele sonucunda kazanılan diplomatik başarıları ülkemizin bağımsızlığı açısından değerlendirir.	1	1	0	100
Coğrafya-1	0	0	0	0
Yeryüzündeki farklı iklim tiplerinin özellikleri ve dağılışı hakkında çıkarımlarda bulunur.	1	1	0	100
Bitki toplulukları ve türlerini genel özelliklerine göre sınıflandırır.	1	0	1	0
Bilgileri haritalara aktarmada kullanılan yöntem ve teknikleri açıklar.	1	0	0	0
Afetlerin oluşum nedenlerini ve özelliklerini açıklar.	1	0	1	0
Türkiye'de nüfusun tarihsel seyri sosyal ve ekonomik faktörler açısından değerlendirir.	1	1	0	100
Felsefe	0	0	0	0
Felsefeyi Tanıma	1	1	0	100
Felsefe ile Düşünme	1	1	0	100
Ahlak felsefesinin konusunu ve problemlerini açıklar.	1	1	0	100
FELSEFENİN TEMEL KONULARI VE PROBLEMLERİ	1	0	1	0
Bilim felsefesinin konusunu ve problemlerini açıklar.	1	1	0	100
Din Kült. ve Ahl. Bil.	0	0	0	0
İslam'da ibadet kavramını ve ibadetin kapsamını açıklar.	1	1	0	100
İslam Düşüncesinde İtikadi, Siyasi ve Fikhi Yorumlar	1	0	1	0
Bazı genç sahabilere örnek olan özelliklerini örnek alır.	1	1	0	100

	Soru	Doğru	Yanlış	Boş	Net	Başarı
Fizik	7	5	0	2	5,00	% 71
Kimya	7	3	2	2	2,50	% 36
Biyoloji	6	2	3	1	1,25	% 21
TYT Fen	20	10	5	5	8,75	% 44
Cevap Anahtarı	B	ADBBCAAEEDEADBCBBAEDC				
Cevaplarınız		A	BB	AAEc	dD	CBdeEa

	S	D	Y	B%
Fizik	0	0	0	0
Yapışma (adezyon) ve birbirini tutma (kohezyon) olaylarını örneklerle açıklar.	1	1	0	100
Basınç ve basınç kuvveti kavramlarının katı, durgun sıvı ve gazlarda bağlı olduğu değişkenleri açıklar.	1	1	0	100
Renk	1	1	0	100
Sürtünme kuvvetinin bağlı olduğu değişkenleri analiz eder.	1	0	0	0
Elektrik akımı, direnç ve potansiyel farkı arasındaki ilişkiyi analiz eder.	1	1	0	100
İş, Enerji ve Güç	1	1	0	100
Kinîma	1	0	0	0
Kimya	0	0	0	0
Kimyanın Sembolik Dili	1	0	1	0
Atomun Yapısı	1	1	0	100
Güçlü Etkileşimler / Kovalent Bağ	1	0	1	0
Maddenin Fiziksel Hâlleri	1	1	0	100
Kimyasal Hesaplamalar / Sınırlayıcı Bileşen Hesaplamaları	1	0	0	0
Çözüm Süreci	1	1	0	100
Astirler ve Bazılar	1	0	0	0
Biyoloji	0	0	0	0
Eşeyli Üreme	1	0	1	0
Lizozom	1	1	0	100
Enzimler	1	0	1	0
Kan Grupları	1	0	0	0
Hayvanlar	1	0	1	0
Ekosistemde Madde ve Enerji Akışı	1	1	0	100

DİDAKTİK KALEM TYT 1



342,688

8,56

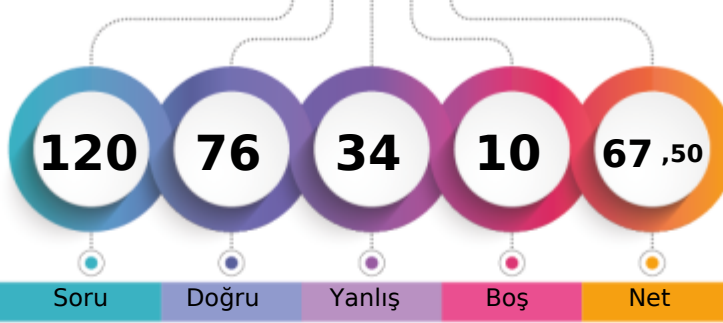
MANİSA / YUNUSEMRE
KEP AKADEMİ 12.SAYISAL12A - 12180
AHMED FURKAN KAFADAR

1. Öğrenci

Sizin yeriniz
(2822.)

Sonuncu Öğrenci

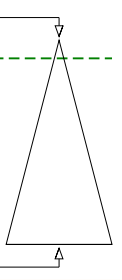

Soru Doğru Yanlış Boş Net

Şube Kurum İlçe İl Genel

Öğrenci Sıra No 24 74 88 185 2822 % 8,56

Sınava Katılan Öğrenci Sayısı 56 311 434 1876 32984

	Soru	Doğru	Yanlış	Boş	Net	Başarı
TYT Türkçe	40	29	11	0	26,25	% 66
Cevap Anahtarı	A CEBABDCAEEABDADCCEBDADCCBEADCCDADBEEDBAC					
Cevaplarınız	bEeABDCAdEAdDACDCbBDdDbCEBaACcEAcBEbBbAC					

Türkçe	S	D	Y	B%
Sözcükler Arası Anlam İlişkileri	2	1	1	50
Söz Öbeklerinde Anlam	1	1	0	100
Sözcükte Anlam	1	0	1	0
Verilen Sözlere Anlamlı Cümle Oluşturma	1	1	0	100
Parçadaki Cümlelerin İçerik ve Özellikleri	2	2	0	100
Cümleyi Yorumlama ve Açıklama	2	2	0	100
Ad Söylü Sözcükler - Karma	2	1	1	50
KARMA DİL BİLGİSİ	1	1	0	100
Bitişik ve Ayrı Yazılan Kelimeler	2	1	1	50
Noktalama İşaretleri - Karma	1	1	0	100
Noktalı Virgöl	1	1	0	100
Paragrafı İkiye Ayırma	1	1	0	100
Paragrafta Anlatım Akışını Bozan Cümle	1	1	0	100
Cümlelerden Paragraf Oluşturma	1	0	1	0
Paragrafta Boş Bırakılan Yerleri Tamamlama	2	2	0	100
Paragrafta Ana Düşünce (Ana Fikir)	5	3	2	60
Paragrafın Yorumlanması	6	5	1	83
Paragrafta Yardımcı Düşünceler	7	5	2	71
Paragrafın Karşılık Olduğu Soruyu Belirleme	1	0	1	0

	Soru	Doğru	Yanlış	Boş	Net	Başarı
Matematik-1	30	17	4	9	16,00	% 53
Geometri	10	7	2	1	6,50	% 65
TYT Matematik	40	24	6	10	22,50	% 56
Cevap Anahtarı	A DAEBBBDCECCEDBABAEDADECACCBDEBBACDDCADE					
Cevaplarınız	DAEB Ce dECCED B D D C c aCBcEBbBADDeA E					

Matematik-1	S	D	Y	B%
RASYONEL SAYILAR	1	1	0	100
Üslü İfadeler	1	1	0	100
Köklü İfadeler	1	1	0	100
Ondalık Sayılar	1	1	0	100
Mutlak Değerli Denklemler	1	0	0	0
Aralık Kavramı ve Basit Eşitsizlikler	1	1	0	100
Fonksiyonlarda İşlemler	1	0	1	0
Bölünebilme Kuralları	1	0	0	0
KÜMELER	1	0	1	0
Sayı Basamakları	1	1	0	100
Rutin Olmayan Problemler	5	4	0	80
Önermeler ve Bileşik Önermeler	1	1	0	100
Mutlak Değer Özellikleri	1	1	0	100
VERİ	1	1	0	100
Tek ve Çift Sayılar	1	0	0	0
Birinci Dereceden Bir Bilinmeyenli Denklemler	1	0	0	0
Yaş Problemleri	1	1	0	100
Sayı Problemleri	1	0	0	0
Yüzde, Kar-Zarar Problemleri	1	0	0	0
Hareket Problemleri	1	0	0	0

	Soru	Doğru	Yanlış	Boş	Net	Başarı
Tarih-1	5	4	1	0	3,75	% 75
Coğrafya-1	5	3	2	0	2,50	% 50
Felsefe	5	3	2	0	2,50	% 50
Din Kült. ve Ahl. Bil.	5	4	1	0	3,75	% 75
Felsefe (Seçmeli)	5	0	0	5	0,00	% 0
TYT Sosyal	20	14	6	0	12,50	% 63
Cevap Anahtarı	A ECEBDDAECEADBEDCAEBCBACDE					
Cevaplarınız	dCEBDDbaECAbBcDcEeBc					

Tarih-1	S	D	Y	B%
İlk ve Orta Çağlarda İÇ Asya'daki Türk siyasi teşekküllerinin güç ve yönetim yapısını açıklar.	1	0	1	0
Anadolu'daki ilk Türk siyasi teşekküllerinin birbirleriyle ve çevre devletlerle olan ilişkilerini uzlaşma ve çatışma bağlamında yorumlar.	1	1	0	100
Avrupa düşüncesinde meydana gelen değişimleri ve bunların etkilerini analiz eder.	1	1	0	100
Mustafa Kemal'in Birinci Dünya Savaşı'na kadarki eğitim ve askerlik hayatını içinde bulunduğu toplumun siyasi, sosyal ve kültürel durumunu değerlendirir.	1	1	0	100
Millî Mücadele sonucunda kazanılan diplomatik başarıları ülkemizin bağımsızlığı açısından değerlendirir.	1	1	0	100
Coğrafya-1	0	0	0	0
Yeryüzündeki farklı iklim tiplerinin özellikleri ve dağılışı hakkında çıkarımlarda bulunur.	1	1	0	100
Bitki toplulukları ve türlerini genel özelliklerine göre sınıflandırır.	1	0	1	0
Bilgileri haritalara aktarmada kullanılan yöntem ve teknikleri açıklar.	1	0	1	0
Afetlerin oluşum nedenlerini ve özelliklerini açıklar.	1	1	0	100
Türkiye'de nüfusun tarihsel seyri sosyal ve ekonomik faktörler açısından değerlendirir.	1	1	0	100
Felsefe	0	0	0	0
Felsefeyi Tanıma	1	1	0	100
Felsefe ile Düşünme	1	0	1	0
Ahlak felsefesinin konusunu ve problemlerini açıklar.	1	1	0	100
FELSEFENİN TEMEL KONULARI VE PROBLEMLERİ	1	0	1	0
Bilim felsefesinin konusunu ve problemlerini açıklar.	1	1	0	100
Din Kült. ve Ahl. Bil.	0	0	0	0
İslam'da ibadet kavramını ve ibadetin kapsamını açıklar.	1	1	0	100
İslam Düşüncesinde İtikadi, Siyasi ve Fikhi Yorumlar	1	0	1	0
Bazı genç sahabilere örnek olan özelliklerini örnek alır.	1	1	0	100

	Soru	Doğru	Yanlış	Boş	Net	Başarı
Fizik	7	4	3	0	3,25	% 46
Kimya	7	1	6	0	-0,50	% 0
Biyoloji	6	4	2	0	3,50	% 58
TYT Fen	20	9	11	0	6,25	% 31
Cevap Anahtarı	A BBADAACDEADECBBDCAE					
Cevaplarınız	BBbaAcDddecbaBBcDcE					

Fizik	S	D	Y	B%
Yapışma (adezyon) ve birbirini tutma (kohezyon) olaylarını örneklerle açıklar.	1	1	0	100
Basınç ve basınç kuvveti kavramlarının katı, durgun sıvı ve gazlarda bağlı olduğu değişkenleri açıklar.	1	1	0	100
Renk	1	0	1	0
Sürtünme kuvvetinin bağlı olduğu değişkenleri analiz eder.	1	0	1	0
Elektrik akımı, direnç ve potansiyel farkı arasındaki ilişkiyi analiz eder.	1	1	0	100
İş, Enerji ve Güç	1	0	1	0
Kinîma	1	1	0	100
Kimya	0	0	0	0
Kimyanın Sembolik Dili	1	1	0	100
Atomun Yapısı	1	0	1	0
Güçlü Etkileşimler / Kovalent Bağ	1	0	1	0
Maddenin Fiziksel Hâlleri	1	0	1	0
Kimyasal Hesaplamalar / Sınırlayıcı Bileşen Hesaplamaları	1	0	1	0
Çözünme Süreci	1	0	1	0
Astiller ve Bazılar	1	0	1	0
Biyoloji	0	0	0	0
Eşeyli Üreme	1	1	0	100
Lizozom	1	1	0	100
Enzimler	1	0	1	0
Kan Grupları	1	1	0	100
Hayvanlar	1	0	1	0
Ekosistemde Madde ve Enerji Akışı	1	1	0	100

DİDAKTİK KALEM TYT 1

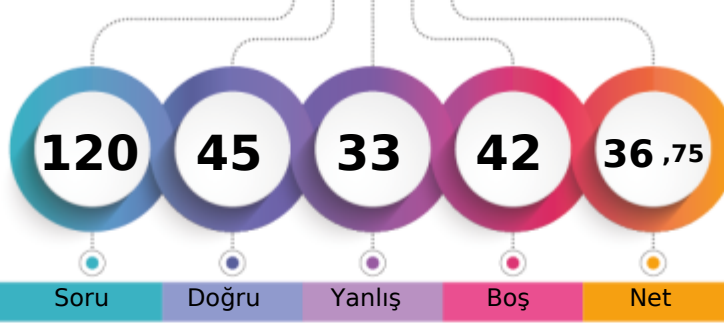

251,158 % 48,22

MANİSA / YUNUSEMRE
KEP AKADEMİ 12.SAYISAL12A - 12060
AHMET FUAT GEDİK

1. Öğrenci

Sizin yeriniz
(15906.)

Sonuncu Öğrenci

Soru Doğru Yanlış Boş Net

Şube Kurum İlçe İl Genel

Öğrenci Sıra No 49 220 282 779 15906 % 48,22

Sınava Katılan Öğrenci Sayısı 56 311 434 1876 32984

	Soru	Doğru	Yanlış	Boş	Net	Başarı
TYT Türkçe	40	20	17	3	15,75	% 39
Cevap Anahtarı	A CEBABDCAEEABDADCCEBDADCCCEBACCDDADBEBDBAC					
Cevaplarınız	CbadBDeA BDeCaeEBDDdDCEebCCcbbdaBDBAC					

	S	D	Y	B%
Türkçe	0	0	0	0
Sözcükler Arası Anlam İlişkileri	2	1	1	50
Söz Öbeklerinde Anlam	1	0	1	0
Sözcükte Anlam	1	0	1	0
Verilen Sözlere Anlamlı Cümle Oluşturma	1	1	0	100
Parçadaki Cümlelerin İçerik ve Özellikleri	2	2	0	100
Cümleyi Yorumlama ve Açıklama	2	1	1	50
Ad Söylü Sözcükler - Karma	2	0	0	0
KARMA DİL BİLGİSİ	1	0	0	0
Bitişik ve Ayrı Yazılan Kelimeler	2	2	0	100
Noktalama İşaretleri - Karma	1	0	1	0
Noktalı Virgöl	1	1	0	100
Paragrafı İkiye Ayırma	1	0	1	0
Paragrafta Anlatım Akışını Bozan Cümle	1	0	1	0
Cümlelerden Paragraf Oluşturma	1	1	0	100
Paragrafta Boş Bırakılan Yerleri Tamamlama	2	1	1	50
Paragrafta Ana Düşünce (Ana Fikir)	5	1	4	20
Paragrafın Yorumlanması	6	5	1	83
Paragrafta Yardımcı Düşünceler	7	4	3	57
Paragrafın Karşılık Olduğu Soruyu Belirleme	1	0	1	0

	Soru	Doğru	Yanlış	Boş	Net	Başarı
Matematik-1	30	10	3	17	9,25	% 31
Geometri	10	0	1	9	-0,25	% 0
TYT Matematik	40	10	4	26	9,00	% 23
Cevap Anahtarı	A DAEBBCBDCCECCEDBABAEDADECACCBDEBBCCADDCADE					
Cevaplarınız	D EB a C Be EAD e C C a					

	S	D	Y	B%
Matematik-1	0	0	0	0
RASYONEL SAYILAR	1	1	0	100
Üslü ifadeler	1	0	0	0
Köklü ifadeler	1	1	0	100
Ondalık Sayılar	1	1	0	100
Mutlak Değerli Denklemler	1	0	0	0
Aralık Kavramı ve Basit Eşitsizlikler	1	0	1	0
Fonksiyonlarda İşlemler	1	0	0	0
Bölünebilme Kuralları	1	0	0	0
KÜMELER	1	0	0	0
Sayı Basamakları	1	0	0	0
Rutin Olmayan Problemler	5	3	1	60
Önermeler ve Bileşik Önermeler	1	1	0	100
Mutlak Değer Özellikleri	1	0	0	0
VERİ	1	0	0	0
Tek ve Çift Sayılar	1	1	0	100
Birinci Dereceden Bir Bilinmeyenli Denklemler	1	0	1	0
Yaş Problemleri	1	0	0	0
Sayı Problemleri	1	1	0	100
Yüzde, Kar-Zarar Problemleri	1	0	0	0
Hareket Problemleri	1	0	0	0

	Soru	Doğru	Yanlış	Boş	Net	Başarı
Tarih-1	5	3	2	0	2,50	% 50
Coğrafya-1	5	2	3	0	1,25	% 25
Felsefe	5	2	2	1	1,50	% 30
Din Kült. ve Ahl. Bil.	5	2	3	0	1,25	% 25
Felsefe (Seçmeli)	5	0	0	5	0,00	% 0
TYT Sosyal	20	9	10	1	6,50	% 33
Cevap Anahtarı	A ECEBDDAECEADBEDCAEBCBACDE					
Cevaplarınız	EaEBebeaECaCB cCbcbD					

	S	D	Y	B%
Tarih-1	0	0	0	0
İlk ve Orta Çağlarda İÇ Asya'daki Türk siyasi teşekküllerinin güç ve yönetim yapısını açıklar.	1	1	0	100
Anadolu'daki ilk Türk siyasi teşekküllerinin birbirleriyle ve çevre devletlerle olan ilişkilerini uzlaşma ve çatışma bağlamında açıklar.	1	0	1	0
Avrupa düşüncesinde meydana gelen değişimleri ve bunların etkilerini analiz eder.	1	1	0	100
Mustafa Kemal'in Birinci Dünya Savaşı'na kadarki eğitim ve askerlik hayatını içinde bulunduğu toplumun siyasi, sosyal ve kültürel durumunu analiz eder.	1	1	0	100
Millî Mücadele sonucunda kazanılan diplomatik başarıları ülkemizin bağımsızlığı açısından değerlendirir.	1	0	1	0
Coğrafya-1	0	0	0	0
Yeryüzündeki farklı iklim tiplerinin özellikleri ve dağılımı hakkında çıkarımlarda bulunur.	1	0	1	0
Bitki toplulukları ve türlerini genel özelliklerine göre sınıflandırır.	1	0	1	0
Bilgileri haritalara aktarmada kullanılan yöntem ve teknikleri açıklar.	1	0	1	0
Afetlerin oluşum nedenlerini ve özelliklerini açıklar.	1	1	0	100
Türkiye'de nüfusun tarihsel seyri sosyal ve ekonomik faktörler açısından değerlendirir.	1	1	0	100
Felsefe	0	0	0	0
Felsefeyi Tanıma	1	1	0	100
Felsefe ile Düşünme	1	0	1	0
Ahlak felsefesinin konusunu ve problemlerini açıklar.	1	1	0	100
FELSEFENİN TEMEL KONULARI VE PROBLEMLERİ	1	0	0	0
Bilim felsefesinin konusunu ve problemlerini açıklar.	1	0	1	0
Din Kült. ve Ahl. Bil.	0	0	0	0
İslam'da ibadet kavramını ve ibadetin kapsamını açıklar.	1	1	0	100
İslam Düşüncesinde İtikadi, Siyasi ve Fikhi Yorumlar	1	0	1	0
Bazı genç şahabilerin öne çıkan özelliklerini örnek alır.	1	0	1	0

	Soru	Doğru	Yanlış	Boş	Net	Başarı
Fizik	7	5	0	2	5,00	% 71
Kimya	7	1	2	4	0,50	% 7
Biyoloji	6	0	0	6	0,00	% 0
TYT Fen	20	6	2	12	5,50	% 28
Cevap Anahtarı	A BBADAACDEADECBBDCAE					
Cevaplarınız	BBAD A Da b					

	S	D	Y	B%
Fizik	0	0	0	0
Yapışma (adezyon) ve birbirini tutma (kohezyon) olaylarını örneklerle açıklar.	1	1	0	100
Basınç ve basınç kuvveti kavramlarının katı, durgun sıvı ve gazlarda bağlı olduğu değişkenleri açıklar.	1	1	0	100
Renk	1	1	0	100
Sürtünme kuvvetinin bağlı olduğu değişkenleri analiz eder.	1	1	0	100
Elektrik akımı, direnç ve potansiyel farkı arasındaki ilişkiyi analiz eder.	1	0	0	0
İş, Enerji ve Güç	1	1	0	100
Kinîma	1	0	0	0
Kimya	0	0	0	0
Kimyanın Sembolik Dili	1	1	0	100
Atomun Yapısı	1	0	1	0
Güçlü Etkileşimler / Kovalent Bağ	1	0	0	0
Maddenin Fiziksel Hâlleri	1	0	1	0
Kimyasal Hesaplamalar / Sınırlayıcı Bileşen Hesaplamaları	1	0	0	0
Çözünme Süreci	1	0	0	0
Astirler ve Bazılar	1	0	0	0
Biyoloji	0	0	0	0
Eşeyli Üreme	1	0	0	0
Lizozom	1	0	0	0
Enzimler	1	0	0	0
Kan Grupları	1	0	0	0
Hayvanlar	1	0	0	0
Ekosistemde Madde ve Enerji Akışı	1	0	0	0

DİDAKTİK KALEM TYT 1

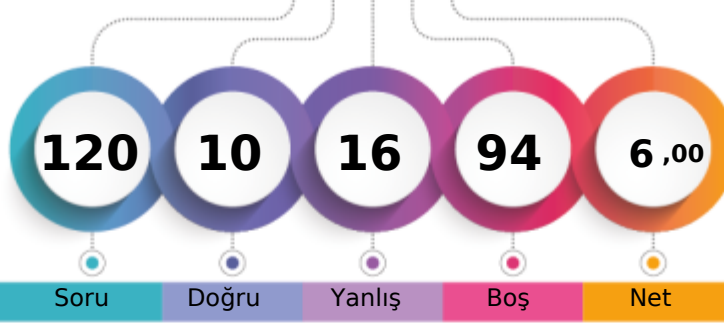

159,275 % 95,59

MANİSA / YUNUSEMRE
KEP AKADEMİ 12.SAYISAL12A - 12114
AHMET NECATİ GÜRCAN

1. Öğrenci

Sizin yeriniz
(31531.)

Sonuncu Öğrenci

↑

Soru Doğru Yanlış Boş Net

Şube Kurum İlçe İl Genel

Öğrenci Sıra No 56 309 430 1811 31531 % 95,59

Sınava Katılan Öğrenci Sayısı 56 311 434 1876 32984

	Soru	Doğru	Yanlış	Boş	Net	Başarı
TYT Türkçe	40	8	6	26	6,50	% 16
Cevap Anahtarı	A CEBABDCAEEABDADCCEBDADCCBBDACCDDADBBEBDBAC					
Cevaplarınız	bEcABD A dC e C a D a					

	S	D	Y	B%
Türkçe	0	0	0	0
Sözcükler Arası Anlam İlişkileri	2	1	1	50
Söz Öbeklerinde Anlam	1	1	0	100
Sözcükte Anlam	1	0	1	0
Verilen Sözlere Anlamlı Cümle Oluşturma	1	1	0	100
Parçadaki Cümlelerin İçerik ve Özellikleri	2	1	1	50
Cümleyi Yorumlama ve Açıklama	2	1	0	50
Ad Söylü Sözcükler - Karma	2	0	0	0
KARMA DİL BİLGİSİ	1	0	0	0
Bitişik ve Ayrı Yazılan Kelimeler	2	0	0	0
Noktalama İşaretleri - Karma	1	0	1	0
Noktalı Virgül	1	1	0	100
Paragrafı İkiye Ayırma	1	0	0	0
Paragrafta Anlatım Akışını Bozan Cümle	1	0	0	0
Cümlelerden Paragraf Oluşturma	1	0	0	0
Paragrafta Boş Bırakılan Yerleri Tamamlama	2	0	0	0
Paragrafta Ana Düşünce (Ana Fikir)	5	0	0	0
Paragrafın Yorumlanması	6	1	0	17
Paragrafta Yardımcı Düşünceler	7	1	1	14
Paragrafın Karşılık Olduğu Soruyu Belirleme	1	0	1	0

	Soru	Doğru	Yanlış	Boş	Net	Başarı
Matematik-1	30	1	5	24	-0,25	% 0
Geometri	10	0	1	9	-0,25	% 0
TYT Matematik	40	1	6	33	-0,50	% 0
Cevap Anahtarı	A DAEBBCBDCECCEDBBADEADADECACCBDEBBCCADDCADE					
	E a d c e b a					

	S	D	Y	B%
Matematik-1	0	0	0	0
RASYONEL SAYILAR	1	0	0	0
Üslü ifadeler	1	0	0	0
Kökü ifadeler	1	1	0	100
Ondalık Sayılar	1	0	0	0
Mutlak Değerli Denklemler	1	0	0	0
Aralık Kavramı ve Basit Eşitsizlikler	1	0	1	0
Fonksiyonlarda İşlemler	1	0	0	0
Bölünebilme Kuralları	1	0	0	0
KÜMELER	1	0	0	0
Sayı Basamakları	1	0	1	0
Rutin Olmayan Problemler	5	0	2	0
Önermeler ve Bileşik Önermeler	1	0	0	0
Mutlak Değer Özellikleri	1	0	0	0
VERİ	1	0	0	0
Tek ve Çift Sayılar	1	0	0	0
Birinci Dereceden Bir Bilinmeyenli Denklemler	1	0	0	0
Yaş Problemleri	1	0	1	0
Sayı Problemleri	1	0	0	0
Yüzde, Kar-Zarar Problemleri	1	0	0	0
Hareket Problemleri	1	0	0	0

	Soru	Doğru	Yanlış	Boş	Net	Başarı
TYT Sosyal	20	0	0	20	0,00	% 0
Cevap Anahtarı	A ECEBDDAECECADBEDCAEBCEBACDE					
Cevaplarınız						

	S	D	Y	B%
Tarih-1	0	0	0	0
İlk ve Orta Çağlarda İç Asya'daki Türk siyasi teşekküllerinin güç ve yönetim yapısını açıklar.	1	0	0	0
Anadolu'daki ilk Türk siyasi teşekküllerinin birbirleriyle ve çevre devletlerle olan ilişkilerini uzlaşma ve çatışma bağları	1	0	0	0
Avrupa düşüncesinde meydana gelen değişimleri ve bunların etkilerini analiz eder.	1	0	0	0
Mustafa Kemal'in Birinci Dünya Savaşı'na kadarki eğitim ve askerlik hayatını içinde bulunduğu toplumun siyasi, sosyal	1	0	0	0
Milî Mücadele sonucunda kazanılan diplomatik başarıları ülkemizin bağımsızlığı açısından değerlendirir.	1	0	0	0
Coğrafya-1	0	0	0	0
Yeryüzündeki farklı iklim tiplerinin özellikleri ve dağılışı hakkında çıkarımlarda bulunur.	1	0	0	0
Bitki toplulukları ve türlerini genel özelliklerine göre sınıflandırır.	1	0	0	0
Bilgileri haritalara aktarmada kullanılan yöntem ve teknikleri açıklar.	1	0	0	0
Afetlerin oluşum nedenlerini ve özelliklerini açıklar.	1	0	0	0
Türkiye'de nüfusun tarihsel seyri sosyal ve ekonomik faktörler açısından değerlendirir.	1	0	0	0
Felsefe	0	0	0	0
Felsefeyi Tanıma	1	0	0	0
Felsefe ile Düşünme	1	0	0	0
Ahlak felsefesinin konusunu ve problemlerini açıklar.	1	0	0	0
FELSEFENİN TEMEL KONULARI VE PROBLEMLERİ	1	0	0	0
Bilim felsefesinin konusunu ve problemlerini açıklar.	1	0	0	0
Din Küt. ve Ahl. Bil.	0	0	0	0
İslam'da ibadet kavramını ve ibadetin kapsamını açıklar.	1	0	0	0
İslam Düşüncesinde İtikadi, Siyasi ve Fikhi Yorumlar	1	0	0	0
Bazı genç sahibilerin öne çıkan özelliklerini örnek alır.	1	0	0	0
Bilgi ve İnanç	1	0	0	0
Kaynağı ve unsurları bakımından din tanımlarını karşılaştırır.	1	0	0	0
Felsefe (Seçmeli)	0	0	0	0
Siyaset felsefesinin konusunu ve problemlerini açıklar.	1	0	0	0
Varlık felsefesinin konusunu ve problemlerini açıklar.	1	0	0	0
Bilgi felsefesinin konusunu ve problemlerini açıklar.	1	0	0	0
Sanat felsefesinin konusunu ve problemlerini açıklar.	1	0	0	0
Din felsefesinin konusunu ve sorularını açıklar.	1	0	0	0

	Soru	Doğru	Yanlış	Boş	Net	Başarı
Fizik	7	0	2	5	-0,50	% 0
Kimya	7	0	1	6	-0,25	% 0
Biyoloji	6	1	1	4	0,75	% 13
TYT Fen	20	1	4	15	0,00	% 0
Cevap Anahtarı	A BBADAACDEADECBBDCAE					
	e a c B e					

	S	D	Y	B%
Fizik	0	0	0	0
Yapışma (adezyon) ve birbirini tutma (kohezyon) olaylarını örneklerle açıklar.	1	0	1	0
Basınç ve basınç kuvveti kavramlarının katı, durgun sıvı ve gazlarda bağlı olduğu değişkenleri açıklar.	1	0	0	0
Renk	1	0	0	0
Sürtünme kuvvetinin bağlı olduğu değişkenleri analiz eder.	1	0	1	0
Elektrik akımı, direnç ve potansiyel farkı arasındaki ilişkiyi analiz eder.	1	0	0	0
İş, Enerji ve Güç	1	0	0	0
Kırılma	1	0	0	0
Kimya	0	0	0	0
Kimyanın Sembolik Dili	1	0	0	0
Atomun Yapısı	1	0	0	0
Güçlü Etkileşimler / Kovalent Bağ	1	0	0	0
Maddenin Fiziksel Hâlleri	1	0	0	0
Kimyasal Hesaplamalar / Sınırlayıcı Bileşen Hesaplamaları	1	0	1	0
Çözünme Süreci	1	0	0	0
Asitler ve Bazlar	1	0	0	0
Biyoloji	0	0	0	0
Eşeyli Üreme	1	0	0	0
Lizozom	1	1	0	100
Enzimler	1	0	0	0
Kan Grupları	1	0	0	0
Hayvanlar	1	0	1	0
Ekosistemde Madde ve Enerji Akışı	1	0	0	0

DİDAKTİK KALEM TYT 1

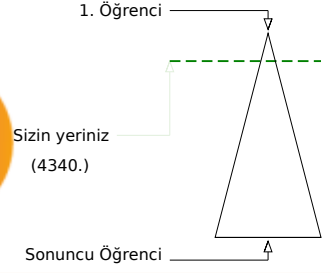
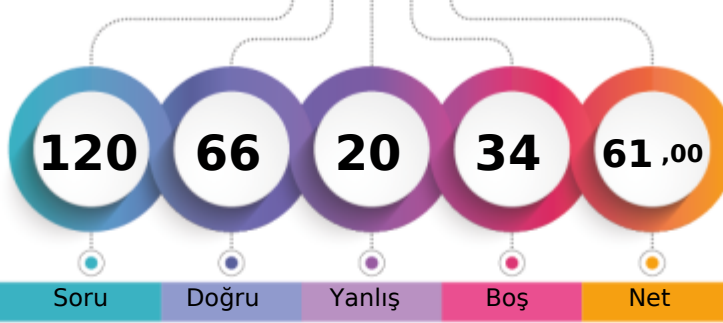

324,888 % 13,16

MANİSA / YUNUSEMRE
KEP AKADEMİ 12.SAYISAL12A - 12102
ALİ OSMAN ÇOBAN

Soru Doğru Yanlış Boş Net

Şube Kurum İlçe İl Genel

Öğrenci Sıra No 29 106 122 252 4340 % 13,16

Sınava Katılan Öğrenci Sayısı 56 311 434 1876 32984

		Soru	Doğru	Yanlış	Boş	Net	Başarı
TYT Türkçe		40	17	11	12	14,25	% 36
Cevap Anahtarı	A	CEBABDCAEEABDADCDEBDADCCDEBACCDDADBEBDBAC					
Cevaplarınız		CdeABDCA DdCDdEBcdedCEBDAeC b d					

	S	D	Y	B%
Türkçe	0	0	0	0
Sözcükler Arası Anlam İlişkileri	2	2	0	100
Söz Öbeklerinde Anlam	1	0	1	0
Sözcükte Anlam	1	0	1	0
Verilen Sözlere Anlamlı Cümle Oluşturma	1	1	0	100
Parçadaki Cümlelerin İçerik ve Özellikleri	2	1	1	50
Cümleyi Yorumlama ve Açıklama	2	2	0	100
Ad Söylü Sözcükler - Karma	2	0	0	0
KARMA DİL BİLGİSİ	1	0	0	0
Bitişik ve Ayrı Yazılan Kelimeler	2	1	0	50
Noktalama İşaretleri - Karma	1	0	1	0
Noktalı Virgül	1	1	0	100
Paragrafı İkiye Ayırma	1	1	0	100
Paragrafta Anlatım Akışını Bozan Cümle	1	0	1	0
Cümlelerden Paragraf Oluşturma	1	1	0	100
Paragrafta Boş Bırakılan Yerleri Tamamlama	2	2	0	100
Paragrafta Ana Düşünce (Ana Fikir)	5	1	2	20
Paragrafın Yorumlanması	6	1	3	17
Paragrafta Yardımcı Düşünceler	7	2	1	29
Paragrafın Karşılık Olduğu Soruyu Belirleme	1	1	0	100

		Soru	Doğru	Yanlış	Boş	Net	Başarı
Matematik-1		30	12	2	16	11,50	% 38
Geometri		10	5	1	4	4,75	% 48
TYT Matematik		40	17	3	20	16,25	% 41
Cevap Anahtarı	A	DAEBBCBDCCECCEDBABAEDADECACCBEBBCADDCADE					
Cevaplarınız		DAE dB CE AB D CA C d BCAC CA					

	S	D	Y	B%
Matematik-1	0	0	0	0
RASYONEL SAYILAR	1	1	0	100
Üslü İfadeler	1	1	0	100
Köklü İfadeler	1	1	0	100
Ondalık Sayılar	1	0	0	0
Mutlak Değerli Denklemler	1	0	0	0
Aralık Kavramı ve Basit Eşitsizlikler	1	0	1	0
Fonksiyonlarda İşlemler	1	1	0	100
Bölünebilme Kuralları	1	0	0	0
KÜMELER	1	0	0	0
Sayı Basamakları	1	0	0	0
Rutin Olmayan Problemler	5	2	0	40
Önermeler ve Bileşik Önermeler	1	1	0	100
Mutlak Değer Özellikleri	1	1	0	100
VERİ	1	0	0	0
Tek ve Çift Sayılar	1	0	0	0
Birinci Dereceden Bir Bilinmeyenli Denklemler	1	1	0	100
Yaş Problemleri	1	1	0	100
Sayı Problemleri	1	0	0	0
Yüzde, Kar-Zarar Problemleri	1	0	0	0
Hareket Problemleri	1	0	0	0

		Soru	Doğru	Yanlış	Boş	Net	Başarı
Tarih-1		5	5	0	0	5,00	% 100
Coğrafya-1		5	3	2	0	2,50	% 50
Felsefe		5	5	0	0	5,00	% 100
Din Kült. ve Ahl. Bil.		5	5	0	0	5,00	% 100
Felsefe (Seçmeli)		5	0	0	5	0,00	% 0
TYT Sosyal		20	18	2	0	17,50	% 88
Cevap Anahtarı	A	ECEBDDAEECADBEDCAEBCBACDE					
Cevaplarınız		ECEBDDbaECADBEDCAEBC					

	S	D	Y	B%
Tarih-1	0	0	0	0
İlk ve Orta Çağlarda İÇ Asya'daki Türk siyasi teşekküllerinin güç ve yönetim yapısını açıklar.	1	1	0	100
Anadolu'daki ilk Türk siyasi teşekküllerinin birbirleriyle ve çevre devletlerle olan ilişkilerini uzlaşma ve çatışma bağlamında açıklar.	1	1	0	100
Avrupa düşüncesinde meydana gelen değişimleri ve bunların etkilerini analiz eder.	1	1	0	100
Mustafa Kemal'in Birinci Dünya Savaşı'na kadarki eğitim ve askerlik hayatını içinde bulunduğu toplumun siyasi, sosyal ve kültürel durumunu analiz eder.	1	1	0	100
Millî Mücadele sonucunda kazanılan diplomatik başarıları ülkemizin bağımsızlığı açısından değerlendirir.	1	1	0	100
Coğrafya-1	0	0	0	0
Yeryüzündeki farklı iklim tiplerinin özellikleri ve dağılışı hakkında çıkarımlarda bulunur.	1	1	0	100
Bitki toplulukları ve türlerini genel özelliklerine göre sınıflandırır.	1	0	1	0
Bilgileri haritalara aktarmada kullanılan yöntem ve teknikleri açıklar.	1	0	1	0
Afetlerin oluşum nedenlerini ve özelliklerini açıklar.	1	1	0	100
Türkiye'de nüfusun tarihsel seyri sosyal ve ekonomik faktörler açısından değerlendirir.	1	1	0	100
Felsefe	0	0	0	0
Felsefeyi Tanıma	1	1	0	100
Felsefe ile Düşünme	1	1	0	100
Ahlak felsefesinin konusunu ve problemlerini açıklar.	1	1	0	100
FELSEFENİN TEMEL KONULARI VE PROBLEMLERİ	1	1	0	100
Bilim felsefesinin konusunu ve problemlerini açıklar.	1	1	0	100
Din Kült. ve Ahl. Bil.	0	0	0	0
İslam'da ibadet kavramını ve ibadetin kapsamını açıklar.	1	1	0	100
İslam Düşüncesinde İtikadi, Siyasi ve Fikhi Yorumlar	1	1	0	100
Bazı genç sahabilere örnek olan özelliklerini örnek alır.	1	1	0	100

		Soru	Doğru	Yanlış	Boş	Net	Başarı
Fizik		7	5	1	1	4,75	% 68
Kimya		7	5	2	0	4,50	% 64
Biyoloji		6	4	1	1	3,75	% 63
TYT Fen		20	14	4	2	13,00	% 65
Cevap Anahtarı	A	BBADAACDEADECBBDCAE					
Cevaplarınız		BB DcACDEADaCcBBDCd					

	S	D	Y	B%
Fizik	0	0	0	0
Yapışma (adezyon) ve birbirini tutma (kohezyon) olaylarını örneklerle açıklar.	1	1	0	100
Basınç ve basınç kuvveti kavramlarının katı, durgun sıvı ve gazlarda bağlı olduğu değişkenleri açıklar.	1	1	0	100
Renk	1	0	0	0
Sürtünme kuvvetinin bağlı olduğu değişkenleri analiz eder.	1	1	0	100
Elektrik akımı, direnç ve potansiyel farkı arasındaki ilişkiyi analiz eder.	1	1	0	100
İş, Enerji ve Güç	1	1	0	100
Kinîma	1	1	0	100
Kimya	0	0	0	0
Kimyanın Sembolik Dili	1	1	0	100
Atomun Yapısı	1	1	0	100
Güçlü Etkileşimler / Kovalent Bağ	1	1	0	100
Maddenin Fiziksel Hâlleri	1	1	0	100
Kimyasal Hesaplamalar / Sınırlayıcı Bileşen Hesaplamaları	1	1	0	100
Çözünme Süreci	1	1	0	100
Astlar ve Bazılar	1	0	1	0
Biyoloji	0	0	0	0
Eşeyli Üreme	1	1	0	100
Lizozom	1	1	0	100
Enzimler	1	1	0	100
Kan Grupları	1	1	0	100
Hayvanlar	1	0	1	0
Ekosistemde Madde ve Enerji Akışı	1	0	0	0

DİDAKTİK KALEM TYT 1



291,413 % 25,49

MANİSA / YUNUSEMRE
KEP AKADEMİ 12.SAYISAL

12A - 12013
ALPER KEREM YALÇIN

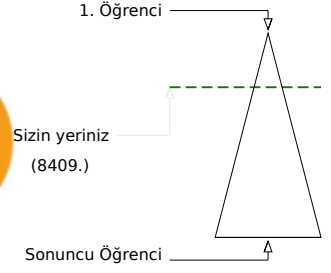
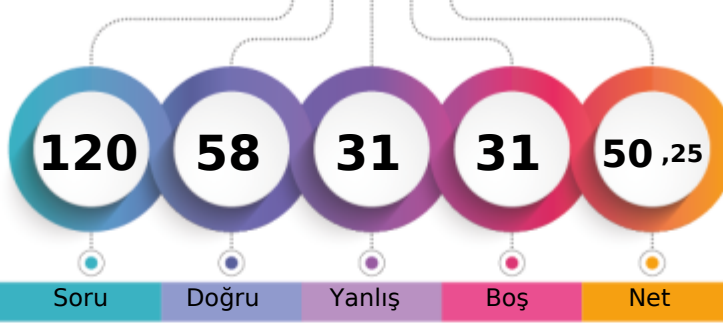

	Şube	Kurum	İlçe	İl	Genel
Öğrenci Sıra No	37	151	179	422	8409
Sınava Katılan Öğrenci Sayısı	56	311	434	1876	32984
					% 25,49

	Soru	Doğru	Yanlış	Boş	Net	Başarı
TYT Türkçe	40	23	11	6	20,25	% 51
Cevap Anahtarı	A CEBABDCAEEABDADCCEBDADCCCEBBDACCDDADBEEDBAC					
Cevaplarınız	CdeABDCA ACDCaBddeeCaBDaEeCe DdEBDBdC					

	S	D	Y	B%
Türkçe	0	0	0	0
Sözcükler Arası Anlam İlişkileri	2	2	0	100
Söz Öbeklerinde Anlam	1	0	1	0
Sözcükte Anlam	1	0	1	0
Verilen Sözlere Anlamlı Cümle Oluşturma	1	1	0	100
Parçadaki Cümlelerin İçerik ve Özellikleri	2	2	0	100
Cümleyi Yorumlama ve Açıklama	2	2	0	100
Ad Söylü Sözcükler - Karma	2	0	0	0
KARMA DİL BİLGİSİ	1	0	0	0
Bitişik ve Ayrı Yazılan Kelimeler	2	0	0	0
Noktalama İşaretleri - Karma	1	1	0	100
Noktalı Virgül	1	1	0	100
Paragrafı İkiye Ayırma	1	1	0	100
Paragrafta Anlatım Akışını Bozan Cümle	1	1	0	100
Cümlelerden Paragraf Oluşturma	1	0	1	0
Paragrafta Boş Bırakılan Yerleri Tamamlama	2	2	0	100
Paragrafta Ana Düşünce (Ana Fikir)	5	2	3	40
Paragrafın Yorumlanması	6	2	4	33
Paragrafta Yardımcı Düşünceler	7	5	1	71
Paragrafın Karşılık Olduğu Soruyu Belirleme	1	1	0	100

	Soru	Doğru	Yanlış	Boş	Net	Başarı
Matematik-1	30	11	5	14	9,75	% 33
Geometri	10	4	1	5	3,75	% 38
TYT Matematik	40	15	6	19	13,50	% 34
Cevap Anahtarı	A DAEBBCBDCCECCEDBABAEDADECACCBEEDBCADDCADE					
Cevaplarınız	D EB cc E CE A d DdD C bB BbAD A					

	S	D	Y	B%
Matematik-1	0	0	0	0
RASYONEL SAYILAR	1	1	0	100
Üslü ifadeler	1	0	0	0
Köklü ifadeler	1	1	0	100
Ondalık Sayılar	1	1	0	100
Mutlak Değerli Denklemler	1	0	0	0
Aralık Kavramı ve Basit Eşitsizlikler	1	0	0	0
Fonksiyonlarda İşlemler	1	0	1	0
Bölünebilme Kuralları	1	0	1	0
KÜMELER	1	0	0	0
Sayı Basamakları	1	1	0	100
Rutin Olmayan Problemler	5	2	1	40
Önermeler ve Bileşik Önermeler	1	1	0	100
Mutlak Değer Özellikleri	1	1	0	100
VERİ	1	0	0	0
Tek ve Çift Sayılar	1	0	0	0
Birinci Dereceden Bir Bilinmeyenli Denklemler	1	1	0	100
Yaş Problemleri	1	0	0	0
Sayı Problemleri	1	0	1	0
Yüzde, Kar-Zarar Problemleri	1	0	1	0
Hareket Problemleri	1	0	0	0

	Soru	Doğru	Yanlış	Boş	Net	Başarı
Tarih-1	5	3	1	1	2,75	% 55
Coğrafya-1	5	1	4	0	0,00	% 0
Felsefe	5	3	1	1	2,75	% 55
Din Kült. ve Ahl. Bil.	5	4	1	0	3,75	% 75
Felsefe (Seçmeli)	5	0	0	5	0,00	% 0
TYT Sosyal	20	11	7	2	9,25	% 46
Cevap Anahtarı	A ECEBDDAECEADBEDCAEBCBACDE					
Cevaplarınız	ECE ebbEabAeB DCAEBd					

	S	D	Y	B%
Tarih-1	0	0	0	0
İlk ve Orta Çağlarda İÇ Asya'daki Türk siyasi teşekküllerinin güç ve yönetim yapısını açıklar.	1	1	0	100
Anadolu'daki ilk Türk siyasi teşekküllerinin birbirleriyle ve çevre devletlerle olan ilişkilerini uzlaşma ve çatışma bağlamında yorumlar.	1	1	0	100
Avrupa düşüncesinde meydana gelen değişimleri ve bunların etkilerini analiz eder.	1	1	0	100
Mustafa Kemal'in Birinci Dünya Savaşı'na kadarki eğitim ve askerlik hayatını içinde bulunduğu toplumun siyasi, sosyal ve kültürel durumunu değerlendirir.	1	0	0	0
Millî Mücadele sonucunda kazanılan diplomatik başarıları ülkemizin bağımsızlığı açısından değerlendirir.	1	0	1	0
Coğrafya-1	0	0	0	0
Yeryüzündeki farklı iklim tiplerinin özellikleri ve dağılışı hakkında çıkarımlarda bulunur.	1	0	1	0
Bitki toplulukları ve türlerini genel özelliklerine göre sınıflandırır.	1	0	1	0
Bilgileri haritalara aktarmada kullanılan yöntem ve teknikleri açıklar.	1	1	0	100
Afetlerin oluşum nedenlerini ve özelliklerini açıklar.	1	0	1	0
Türkiye'de nüfusun tarihsel seyri sosyal ve ekonomik faktörler açısından değerlendirir.	1	0	1	0
Felsefe	0	0	0	0
Felsefeyi Tanıma	1	1	0	100
Felsefe ile Düşünme	1	0	1	0
Ahlak felsefesinin konusunu ve problemlerini açıklar.	1	1	0	100
FELSEFENİN TEMEL KONULARI VE PROBLEMLERİ	1	0	0	0
Bilim felsefesinin konusunu ve problemlerini açıklar.	1	1	0	100
Din Kült. ve Ahl. Bil.	0	0	0	0
İslam'da ibadet kavramını ve ibadetin kapsamını açıklar.	1	1	0	100
İslam Düşüncesinde İtikadi, Siyasi ve Fikhi Yorumlar	1	1	0	100
Bazı genç sahabilere örnek olan özelliklerini örnek alır.	1	1	0	100

	Soru	Doğru	Yanlış	Boş	Net	Başarı
Fizik	7	4	2	1	3,50	% 50
Kimya	7	2	3	2	1,25	% 18
Biyoloji	6	3	2	1	2,50	% 42
TYT Fen	20	9	7	4	7,25	% 36
Cevap Anahtarı	A BBADAACDEADECBBDCAE					
Cevaplarınız	BBAA AaDceD e dBD bE					

	S	D	Y	B%
Fizik	0	0	0	0
Yapışma (adezyon) ve birbirini tutma (kohezyon) olaylarını örneklerle açıklar.	1	1	0	100
Basınç ve basınç kuvveti kavramlarının katı, durgun sıvı ve gazlarda bağlı olduğu değişkenleri açıklar.	1	1	0	100
Renk	1	1	0	100
Sürtünme kuvvetinin bağlı olduğu değişkenleri analiz eder.	1	0	1	0
Elektrik akımı, direnç ve potansiyel farkı arasındaki ilişkiyi analiz eder.	1	0	0	0
İş, Enerji ve Güç	1	1	0	100
Kinîma	1	0	1	0
Kimya	0	0	0	0
Kimyanın Sembolik Dili	1	1	0	100
Atomun Yapısı	1	0	1	0
Güçlü Etkileşimler / Kovalent Bağ	1	0	1	0
Maddenin Fiziksel Hâlleri	1	1	0	100
Kimyasal Hesaplamalar / Sınırlayıcı Bileşen Hesaplamaları	1	0	0	0
Çözünme Süreci	1	0	1	0
Asitler ve Bazlar	1	0	0	0
Biyoloji	0	0	0	0
Eşeyli Üreme	1	0	1	0
Lizozom	1	1	0	100
Enzimler	1	1	0	100
Kan Grupları	1	0	0	0
Hayvanlar	1	0	1	0
Ekosistemde Madde ve Enerji Akışı	1	1	0	100

DİDAKTİK KALEM TYT 1



353,323

%

6,45

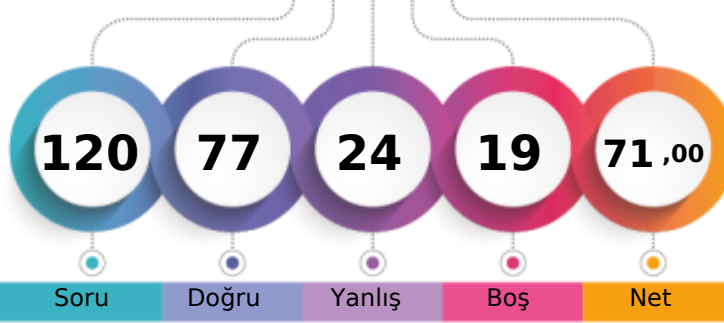
MANİSA / YUNUSEMRE
KEP AKADEMİ 12.SAYISAL12A - 12165
ARDA BULDU

1. Öğrenci

Sizin yeriniz
(2129.)

Sonuncu Öğrenci

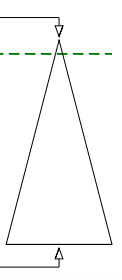

Şube	Kurum	İlçe	İl	Genel
Öğrenci Sıra No	21	55	64	141
Sınava Katılan Öğrenci Sayısı	56	311	434	1876
				2129 % 6,45
				32984

	Soru	Doğru	Yanlış	Boş	Net	Başarı
TYT Türkçe	40	30	9	1	27,75	% 69
Cevap Anahtarı	B	BEACDCBAEEBACDAEDBCACDDAEBCCADCDDBACEB				
Cevaplarınız		BdACDDbCedBACDAaBDCdCDDAEBCCb bDBDeACEB				

	S	D	Y	B%
Türkçe	0	0	0	0
Sözcükler Arası Anlam İlişkileri	2	2	0	100
Söz Öbeklerinde Anlam	1	0	1	0
Sözcükte Anlam	1	1	0	100
Verilen Sözlere Anlamlı Cümle Oluşturma	1	1	0	100
Parçadaki Cümlelerin İçerik ve Özellikleri	2	2	0	100
Cümleyi Yorumlama ve Açıklama	2	0	2	0
Ad Söylü Sözcükler - Karma	2	1	1	50
KARMA DİL BİLGİSİ	1	1	0	100
Bitişik ve Ayrı Yazılan Kelimeler	2	2	0	100
Noktalama İşaretleri - Karma	1	1	0	100
Noktalı Virgül	1	1	0	100
Paragrafı İkiye Ayırma	1	1	0	100
Paragrafta Anlatım Akışını Bozan Cümle	1	1	0	100
Cümlelerden Paragraf Oluşturma	1	0	1	0
Paragrafta Boş Bırakılan Yerleri Tamamlama	2	2	0	100
Paragrafta Ana Düşünce (Ana Fikir)	5	4	1	80
Paragrafın Yorumlanması	6	4	2	67
Paragrafta Yardımcı Düşünceler	7	5	1	71
Paragrafın Karşılık Olduğu Soruyu Belirleme	1	1	0	100

	Soru	Doğru	Yanlış	Boş	Net	Başarı
Matematik-1	30	10	7	13	8,25	% 28
Geometri	10	7	0	3	7,00	% 70
TYT Matematik	40	17	7	16	15,25	% 38
Cevap Anahtarı	B	ADBBCEECBCDEDCBEEADAACDECAEBDCABBCDDEAD				
Cevaplarınız		bDcBdEEaBeDE dB aD E CA BCDDE				

	S	D	Y	B%
Matematik-1	0	0	0	0
RASYONEL SAYILAR	1	1	0	100
Üslü ifadeler	1	0	1	0
Köklü ifadeler	1	1	0	100
Ondalık Sayılar	1	0	1	0
Mutlak Değerli Denklemler	1	1	0	100
Aralık Kavramı ve Basit Eşitsizlikler	1	0	1	0
Fonksiyonlarda İşlemler	1	1	0	100
Bölünebilme Kuralları	1	1	0	100
KÜMELER	1	0	1	0
Sayı Basamakları	1	1	0	100
Rutin Olmayan Problemler	5	1	1	20
Önermeler ve Bileşik Önermeler	1	0	1	0
Mutlak Değer Özellikleri	1	1	0	100
VERİ	1	0	0	0
Tek ve Çift Sayılar	1	0	0	0
Birinci Dereceden Bir Bilinmeyenli Denklemler	1	0	0	0
Yaş Problemleri	1	1	0	100
Sayı Problemleri	1	0	0	0
Yüzde, Kar-Zarar Problemleri	1	0	0	0
Hareket Problemleri	1	0	0	0

	Soru	Doğru	Yanlış	Boş	Net	Başarı
Tarih-1	5	5	0	0	5,00	% 100
Coğrafya-1	5	3	1	1	2,75	% 55
Felsefe	5	3	2	0	2,50	% 50
Din Kült. ve Ahl. Bil.	5	5	0	0	5,00	% 100
Felsefe (Seçmeli)	5	0	0	5	0,00	% 0
TYT Sosyal	20	16	3	1	15,25	% 76
Cevap Anahtarı	B	CEDEBEDACEDADBECECCABECBAD				
Cevaplarınız		CEDEB DbCEcAeBECECCAB				

	S	D	Y	B%
Tarih-1	0	0	0	0
İlk ve Orta Çağlarda İÇ Asya'daki Türk siyasi teşekküllerinin güç ve yönetim yapısını açıklar.	1	1	0	100
Anadolu'daki ilk Türk siyasi teşekküllerinin birbirleriyle ve çevre devletlerle olan ilişkilerini uzlaşma ve çatışma bağlamında açıklar.	1	1	0	100
Avrupa düşüncesinde meydana gelen değişimleri ve bunların etkilerini analiz eder.	1	1	0	100
Mustafa Kemal'in Birinci Dünya Savaşı'na kadarki eğitim ve askerlik hayatını içinde bulunduğu toplumun siyasi, sosyal ve kültürel durumunu analiz eder.	1	1	0	100
Millî Mücadele sonucunda kazanılan diplomatik başarıları ülkemizin bağımsızlığı açısından değerlendirir.	1	1	0	100
Coğrafya-1	0	0	0	0
Yeryüzündeki farklı iklim tiplerinin özellikleri ve dağılışı hakkında çıkarımlarda bulunur.	1	1	0	100
Bitki toplulukları ve türlerini genel özelliklerine göre sınıflandırır.	1	0	1	0
Bilgileri haritalara aktarmada kullanılan yöntem ve teknikleri açıklar.	1	0	0	0
Afetlerin oluşum nedenlerini ve özelliklerini açıklar.	1	1	0	100
Türkiye'de nüfusun tarihsel seyri sosyal ve ekonomik faktörler açısından değerlendirir.	1	1	0	100
Felsefe	0	0	0	0
Felsefeyi Tanıma	1	1	0	100
Felsefe ile Düşünme	1	0	1	0
Ahlak felsefesinin konusunu ve problemlerini açıklar.	1	1	0	100
FELSEFENİN TEMEL KONULARI VE PROBLEMLERİ	1	1	0	100
Bilim felsefesinin konusunu ve problemlerini açıklar.	1	0	1	0
Din Kült. ve Ahl. Bil.	0	0	0	0
İslam'da ibadet kavramını ve ibadetin kapsamını açıklar.	1	1	0	100
İslam Düşüncesinde İtikadi, Siyasi ve Fikhi Yorumlar	1	1	0	100
Bazı genç sahabilere örnek olan özelliklerini örnek alır.	1	1	0	100

	Soru	Doğru	Yanlış	Boş	Net	Başarı
Fizik	7	5	2	0	4,50	% 64
Kimya	7	4	2	1	3,50	% 50
Biyoloji	6	5	1	0	4,75	% 79
TYT Fen	20	14	5	1	12,75	% 64
Cevap Anahtarı	B	ADBBCAAEDEADBCBBAEDC				
Cevaplarınız		bDBBCCaEaDaAD bBBdEDC				

	S	D	Y	B%
Fizik	0	0	0	0
Yapışma (adezyon) ve birbirini tutma (kohezyon) olaylarını örneklerle açıklar.	1	1	0	100
Basınç ve basınç kuvveti kavramlarının katı, durgun sıvı ve gazlarda bağlı olduğu değişkenleri açıklar.	1	1	0	100
Renk	1	0	1	0
Sürtünme kuvvetinin bağlı olduğu değişkenleri analiz eder.	1	1	0	100
Elektrik akımı, direnç ve potansiyel farkı arasındaki ilişkiyi analiz eder.	1	0	1	0
İş, Enerji ve Güç	1	1	0	100
Kinîma	1	1	0	100
Kimya	0	0	0	0
Kimyanın Sembolik Dili	1	1	0	100
Atomun Yapısı	1	1	0	100
Güçlü Etkileşimler / Kovalent Bağ	1	1	0	100
Maddenin Fiziksel Hâlleri	1	1	0	100
Kimyasal Hesaplamalar / Sınırlayıcı Bileşen Hesaplamaları	1	0	1	0
Çözünme Süreci	1	0	1	0
Astiller ve Bazlar	1	0	0	0
Biyoloji	0	0	0	0
Eşeyli Üreme	1	1	0	100
Lizozom	1	1	0	100
Enzimler	1	1	0	100
Kan Grupları	1	1	0	100
Hayvanlar	1	0	1	0
Ekosistemde Madde ve Enerji Akışı	1	1	0	100

DİDAKTİK KALEM TYT 1

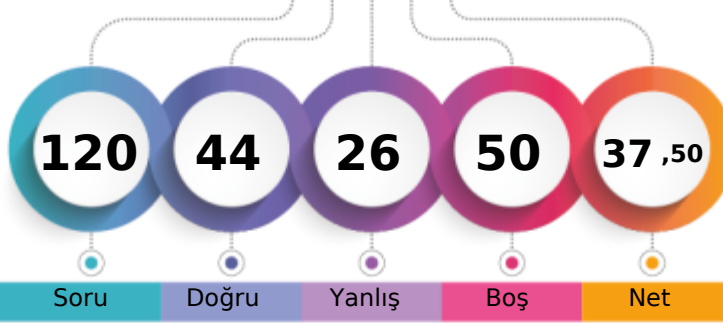

253,363 % 46,78

MANİSA / YUNUSEMRE
KEP AKADEMİ 12.SAYISAL12A - 12272
ARDA DEMİR

1. Öğrenci

Sizin yeriniz
(15430.)

Sonuncu Öğrenci

Soru Doğru Yanlış Boş Net

Şube Kurum İlçe İl Genel

Öğrenci Sıra No 48 215 275 756 15430 % 46,78

Sınava Katılan Öğrenci Sayısı 56 311 434 1876 32984

		Soru	Doğru	Yanlış	Boş	Net	Başarı
TYT Türkçe		40	19	13	8	15,75	% 39
Cevap Anahtarı	A	CEBABDCAEEABDADCCEBDADCCBEADCCDADBEBDBAC					
Cevaplarınız		CdabcadA BDeCbdb DADa EdD CCD dEBDBAC					

Türkçe	S	D	Y	B%
Sözcükler Arası Anlam İlişkileri	2	1	1	50
Söz Öbeklerinde Anlam	1	0	1	0
Sözcükte Anlam	1	0	1	0
Verilen Sözlere Anlamlı Cümle Oluşturma	1	0	1	0
Parçadaki Cümlelerin İçerik ve Özellikleri	2	1	1	50
Cümleyi Yorumlama ve Açıklama	2	1	1	50
Ad Söylü Sözcükler - Karma	2	0	0	0
KARMA DİL BİLGİSİ	1	0	0	0
Bitişik ve Ayrı Yazılan Kelimeler	2	2	0	100
Noktalama İşaretleri - Karma	1	0	1	0
Noktalı Virgöl	1	1	0	100
Paragrafı İkiye Ayırma	1	0	1	0
Paragrafta Anlatım Akışını Bozan Cümle	1	0	1	0
Cümlelerden Paragraf Oluşturma	1	0	1	0
Paragrafta Boş Bırakılan Yerleri Tamamlama	2	0	1	0
Paragrafta Ana Düşünce (Ana Fikir)	5	4	1	80
Paragrafın Yorumlanması	6	5	1	83
Paragrafta Yardımcı Düşünceler	7	3	0	43
Paragrafın Karşılık Olduğu Soruyu Belirleme	1	1	0	100

		Soru	Doğru	Yanlış	Boş	Net	Başarı
Matematik-1		30	6	1	23	5,75	% 19
Geometri		10	0	0	10	0,00	% 0
TYT Matematik		40	6	1	33	5,75	% 14
Cevap Anahtarı	A	DAEBBCBDCCECCEDBABAEDADECACCBDEBBCADDCADE					
Cevaplarınız		D EBe CE A					

Matematik-1	S	D	Y	B%
RASYONEL SAYILAR	1	1	0	100
Üslü ifadeler	1	0	0	0
Köklü ifadeler	1	1	0	100
Ondalık Sayılar	1	1	0	100
Mutlak Değerli Denklemler	1	0	1	0
Aralık Kavramı ve Basit Eşitsizlikler	1	0	0	0
Fonksiyonlarda İşlemler	1	0	0	0
Bölünebilme Kuralları	1	0	0	0
KÜMELER	1	0	0	0
Sayı Basamakları	1	0	0	0
Rutin Olmayan Problemler	5	0	0	0
Önermeler ve Bileşik Önermeler	1	1	0	100
Mutlak Değer Özellikleri	1	1	0	100
VERİ	1	0	0	0
Tek ve Çift Sayılar	1	0	0	0
Birinci Dereceden Bir Bilinmeyenli Denklemler	1	1	0	100
Yaş Problemleri	1	0	0	0
Sayı Problemleri	1	0	0	0
Yüzde, Kar-Zarar Problemleri	1	0	0	0
Hareket Problemleri	1	0	0	0

		Soru	Doğru	Yanlış	Boş	Net	Başarı
Tarih-1		5	4	0	1	4,00	% 80
Coğrafya-1		5	3	1	1	2,75	% 55
Felsefe		5	4	0	1	4,00	% 80
Din Kült. ve Ahl. Bil.		5	2	3	0	1,25	% 25
Felsefe (Seçmeli)		5	0	0	5	0,00	% 0
TYT Sosyal		20	13	4	3	12,00	% 60
Cevap Anahtarı	A	ECEBDDAECECADBEDCAEBCBACDE					
Cevaplarınız		E EBD E cCAD EDCbcBd					

Tarih-1	S	D	Y	B%
İlk ve Orta Çağlarda İÇ Asya'daki Türk siyasi teşekküllerinin güç ve yönetim yapısını açıklar.	1	1	0	100
Anadolu'daki ilk Türk siyasi teşekküllerinin birbirleriyle ve çevre devletlerle olan ilişkilerini uzlaşma ve çatışma bağlamında yorumlar.	1	0	0	0
Avrupa düşüncesinde meydana gelen değişimleri ve bunların etkilerini analiz eder.	1	1	0	100
Mustafa Kemal'in Birinci Dünya Savaşı'na kadarki eğitim ve askerlik hayatını içinde bulunduğu toplumun siyasi, sosyal ve kültürel durumunu değerlendirir.	1	1	0	100
Millî Mücadele sonucunda kazanılan diplomatik başarıları ülkemizin bağımsızlığı açısından değerlendirir.	1	1	0	100
Coğrafya-1	0	0	0	0
Yeryüzündeki farklı iklim tiplerinin özellikleri ve dağılışı hakkında çıkarımlarda bulunur.	1	1	0	100
Bitki toplulukları ve türlerini genel özelliklerine göre sınıflandırır.	1	0	0	0
Bilgileri haritalara aktarmada kullanılan yöntem ve teknikleri açıklar.	1	1	0	100
Afetlerin oluşum nedenlerini ve özelliklerini açıklar.	1	0	1	0
Türkiye'de nüfusun tarihsel seyri sosyal ve ekonomik faktörler açısından değerlendirir.	1	1	0	100
Felsefe	0	0	0	0
Felsefeyi Tanıma	1	1	0	100
Felsefe ile Düşünme	1	1	0	100
Ahlak felsefesinin konusunu ve problemlerini açıklar.	1	0	0	0
FELSEFENİN TEMEL KONULARI VE PROBLEMLERİ	1	1	0	100
Bilim felsefesinin konusunu ve problemlerini açıklar.	1	1	0	100
Din Kült. ve Ahl. Bil.	0	0	0	0
İslam'da ibadet kavramını ve ibadetin kapsamını açıklar.	1	1	0	100
İslam Düşüncesinde İtikadi, Siyasi ve Fikhi Yorumlar	1	0	1	0
Bazı genç sahabilere örnek olan özelliklerini örnek alır.	1	0	1	0

		Soru	Doğru	Yanlış	Boş	Net	Başarı
Fizik		7	3	2	2	2,50	% 36
Kimya		7	2	3	2	1,25	% 18
Biyoloji		6	1	3	2	0,25	% 4
TYT Fen		20	6	8	6	4,00	% 20
Cevap Anahtarı	A	BBADAACDEADECBBDCAE					
Cevaplarınız		BBce A Da e eBecD b					

Fizik	S	D	Y	B%
Yapışma (adezyon) ve birbirini tutma (kohezyon) olaylarını örneklerle açıklar.	1	1	0	100
Basınç ve basınç kuvveti kavramlarının katı, durgun sıvı ve gazlarda bağlı olduğu değişkenleri açıklar.	1	1	0	100
Renk	1	0	1	0
Sürtünme kuvvetinin bağlı olduğu değişkenleri analiz eder.	1	0	1	0
Elektrik akımı, direnç ve potansiyel farkı arasındaki ilişkiyi analiz eder.	1	0	0	0
İş, Enerji ve Güç	1	1	0	100
Kinîma	1	0	0	0
Kimya	0	0	0	0
Kimyanın Sembolik Dili	1	1	0	100
Atomun Yapısı	1	0	1	0
Güçlü Etkileşimler / Kovalent Bağ	1	0	0	0
Maddenin Fiziksel Hâlleri	1	0	1	0
Kimyasal Hesaplamalar / Sınırlayıcı Bileşen Hesaplamaları	1	0	0	0
Çözünme Süreci	1	0	1	0
Asitler ve Bazlar	1	0	0	100
Biyoloji	0	0	0	0
Eşeyli Üreme	1	0	1	0
Lizozom	1	0	1	0
Enzimler	1	1	0	100
Kan Grupları	1	0	0	0
Hayvanlar	1	0	0	0
Ekosistemde Madde ve Enerji Akışı	1	0	1	0

DİDAKTİK KALEM TYT 1

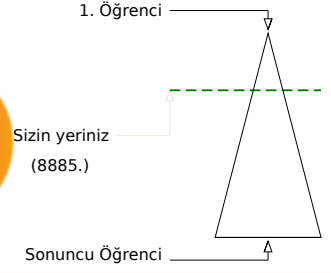
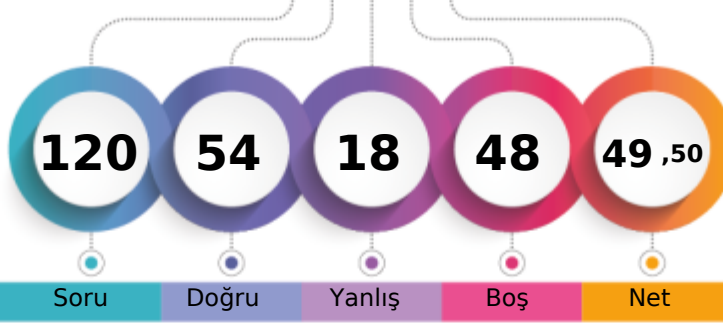

288,038 % 26,94

MANİSA / YUNUSEMRE
KEP AKADEMİ 12.SAYISAL12A - 0
ARDA ERGİN

	Şube	Kurum	İlçe	İl	Genel
Öğrenci Sıra No	38	156	189	447	8885 % 26,94
Sınava Katılan Öğrenci Sayısı	56	311	434	1876	32984

	Soru	Doğru	Yanlış	Boş	Net	Başarı
TYT Türkçe	40	29	7	4	27,25	% 68
Cevap Anahtarı	B	BEACDCBAEEBACDAEDBCACDDADEBCCADCDBDBACEB				
Cevaplarınız		eEACDCBA B CDAEDBCd DeeDeECCADeDdBACEB				

	S	D	Y	B%
Türkçe	0	0	0	0
Sözcükler Arası Anlam İlişkileri	2	2	0	100
Söz Öbeklerinde Anlam	1	1	0	100
Sözcükte Anlam	1	0	1	0
Verilen Sözlere Anlamlı Cümle Oluşturma	1	1	0	100
Parçadaki Cümlelerin İçerik ve Özellikleri	2	2	0	100
Cümleyi Yorumlama ve Açıklama	2	2	0	100
Ad Söylü Sözcükler - Karma	2	0	0	0
KARMA DİL BİLGİSİ	1	0	0	0
Bitişik ve Ayrı Yazılan Kelimeler	2	2	0	100
Noktalama İşaretleri - Karma	1	1	0	100
Noktalı Virgöl	1	1	0	100
Paragrafı İkiye Ayırma	1	1	0	100
Paragrafta Anlatım Akışını Bozan Cümle	1	1	0	100
Cümlelerden Paragraf Oluşturma	1	1	0	100
Paragrafta Boş Bırakılan Yerleri Tamamlama	2	1	1	50
Paragrafta Ana Düşünce (Ana Fikir)	5	3	2	60
Paragrafın Yorumlanması	6	3	2	50
Paragrafta Yardımcı Düşünceler	7	6	1	86
Paragrafın Karşılık Olduğu Soruyu Belirleme	1	1	0	100

	Soru	Doğru	Yanlış	Boş	Net	Başarı
Matematik-1	30	7	2	21	6,50	% 22
Geometri	10	1	0	9	1,00	% 10
TYT Matematik	40	8	2	30	7,50	% 19
Cevap Anahtarı	B	ADBBCEECBCDEDCBBEADAACDEACACEBDCABBCCDDEAD				
Cevaplarınız		cB C C BdA C C A				

	S	D	Y	B%
Matematik-1	0	0	0	0
RASYONEL SAYILAR	1	0	1	0
Üslü ifadeler	1	0	0	0
Köklü ifadeler	1	0	0	0
Ondalık Sayılar	1	1	0	100
Mutlak Değerli Denklemler	1	0	0	0
Aralık Kavramı ve Basit Eşitsizlikler	1	0	0	0
Fonksiyonlarda İşlemler	1	0	0	0
Bölünebilme Kuralları	1	0	0	0
KÜMELER	1	0	0	0
Sayı Basamakları	1	0	0	0
Rutin Olmayan Problemler	5	2	0	40
Önermeler ve Bileşik Önermeler	1	1	0	100
Mutlak Değer Özellikleri	1	0	0	0
VERİ	1	0	0	0
Tek ve Çift Sayılar	1	1	0	100
Birinci Dereceden Bir Bilinmeyenli Denklemler	1	1	0	100
Yaş Problemleri	1	0	0	0
Sayı Problemleri	1	0	1	0
Yüzde, Kar-Zarar Problemleri	1	0	0	0
Hareket Problemleri	1	0	0	0

	Soru	Doğru	Yanlış	Boş	Net	Başarı
Tarih-1	5	2	1	2	1,75	% 35
Coğrafya-1	5	3	1	1	2,75	% 55
Felsefe	5	4	0	1	4,00	% 80
Din Kült. ve Ahl. Bil.	5	4	0	1	4,00	% 80
Felsefe (Seçmeli)	5	0	0	5	0,00	% 0
TYT Sosyal	20	13	2	5	12,50	% 63
Cevap Anahtarı	B	CEDEBEDACEDADBECECABECBAD				
Cevaplarınız		EbE DbcEDA BEE CAB				

	S	D	Y	B%
Tarih-1	0	0	0	0
İlk ve Orta Çağlarda İÇ Asya'daki Türk siyasi teşekküllerinin güç ve yönetim yapısını açıklar.	1	1	0	100
Anadolu'daki ilk Türk siyasi teşekküllerinin birbirleriyle ve çevre devletlerle olan ilişkilerini uzlaşma ve çatışma bağlamında açıklar.	1	0	0	0
Avrupa düşüncesinde meydana gelen değişimleri ve bunların etkilerini analiz eder.	1	1	0	100
Mustafa Kemal'in Birinci Dünya Savaşı'na kadarki eğitim ve askerlik hayatını içinde bulunduğu toplumun siyasi, sosyal ve kültürel durumunu analiz eder.	1	0	1	0
Millî Mücadele sonucunda kazanılan diplomatik başarıları ülkemizin bağımsızlığı açısından değerlendirir.	1	0	1	0
Coğrafya-1	0	0	0	0
Yeryüzündeki farklı iklim tiplerinin özellikleri ve dağılışı hakkında çıkarımlarda bulunur.	1	1	0	100
Bitki toplulukları ve türlerini genel özelliklerine göre sınıflandırır.	1	0	1	0
Bilgileri haritalara aktarmada kullanılan yöntem ve teknikleri açıklar.	1	0	0	0
Afetlerin oluşum nedenlerini ve özelliklerini açıklar.	1	1	0	100
Türkiye'de nüfusun tarihsel seyri sosyal ve ekonomik faktörler açısından değerlendirir.	1	1	0	100
Felsefe	0	0	0	0
Felsefeyi Tanıma	1	1	0	100
Felsefe ile Düşünme	1	0	0	0
Ahlak felsefesinin konusunu ve problemlerini açıklar.	1	1	0	100
FELSEFENİN TEMEL KONULARI VE PROBLEMLERİ	1	1	0	100
Bilim felsefesinin konusunu ve problemlerini açıklar.	1	1	0	100
Din Kült. ve Ahl. Bil.	0	0	0	0
İslam'da ibadet kavramını ve ibadetin kapsamını açıklar.	1	1	0	100
İslam Düşüncesinde İtikadi, Siyasi ve Fikhi Yorumlar	1	1	0	100
Bazı genç sahabilere örnek olan özelliklerini örnek alır.	1	1	0	100

	Soru	Doğru	Yanlış	Boş	Net	Başarı
Fizik	7	4	1	2	3,75	% 54
Kimya	7	0	3	4	-0,75	% 0
Biyoloji	6	0	3	3	-0,75	% 0
TYT Fen	20	4	7	9	2,25	% 11
Cevap Anahtarı	B	ADBBCAADEADBCBBAEDC				
Cevaplarınız		c BB AAac b db e				

	S	D	Y	B%
Fizik	0	0	0	0
Yapışma (adezyon) ve birbirini tutma (kohezyon) olaylarını örneklerle açıklar.	1	1	0	100
Basınç ve basınç kuvveti kavramlarının katı, durgun sıvı ve gazlarda bağlı olduğu değişkenleri açıklar.	1	1	0	100
Renk	1	0	1	0
Sürtünme kuvvetinin bağlı olduğu değişkenleri analiz eder.	1	0	0	0
Elektrik akımı, direnç ve potansiyel farkı arasındaki ilişkiyi analiz eder.	1	1	0	100
İş, Enerji ve Güç	1	1	0	100
Kinîma	1	0	0	0
Kimya	0	0	0	0
Kimyanın Sembolik Dili	1	0	1	0
Atomun Yapısı	1	0	1	0
Güçlü Etkileşimler / Kovalent Bağ	1	0	0	0
Maddenin Fiziksel Hâlleri	1	0	1	0
Kimyasal Hesaplamalar / Sınırlayıcı Bileşen Hesaplamaları	1	0	0	0
Çözünme Süreci	1	0	0	0
Astifer ve Bazılar	1	0	0	0
Biyoloji	0	0	0	0
Eşeyli Üreme	1	0	1	0
Lizozom	1	0	0	0
Enzimler	1	0	0	0
Kan Grupları	1	0	1	0
Hayvanlar	1	0	1	0
Ekosistemde Madde ve Enerji Akışı	1	0	0	0

DİDAKTİK KALEM TYT 1

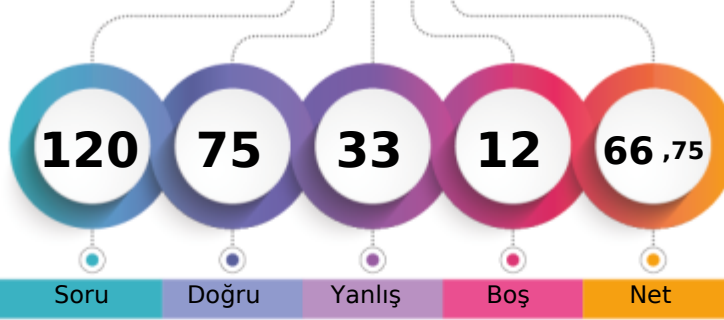

341,698 % 8,79

MANİSA / YUNUSEMRE
KEP AKADEMİ 12.SAYISAL12A - 12038
ARDA ETYEMEZ

1. Öğrenci

Sizin yeriniz
(2898.)

Sonuncu Öğrenci

Soru Doğru Yanlış Boş Net

Şube Kurum İlçe İl Genel

Öğrenci Sıra No 25 75 89 189 2898 % 8,79

Sınava Katılan Öğrenci Sayısı 56 311 434 1876 32984

	Soru	Doğru	Yanlış	Boş	Net	Başarı
TYT Türkçe	40	22	17	1	17,75	% 44
Cevap Anahtarı	B	BEACDCBAEEBACDAEDBCACDDAEBCCADCDDBBACEB				
Cevaplarınız		ebdbcbCAEAaBACDbEeBeddDDdEdaCA eDBDeACEc				

	S	D	Y	B%
Türkçe	0	0	0	0
Sözcükler Arası Anlam İlişkileri	2	0	2	0
Söz Öbeklerinde Anlam	1	0	1	0
Sözcükte Anlam	1	0	1	0
Verilen Sözlere Anlamlı Cümle Oluşturma	1	1	0	100
Parçadaki Cümlelerin İçerik ve Özellikleri	2	1	1	50
Cümleyi Yorumlama ve Açıklama	2	2	0	100
Ad Söylü Sözcükler - Karma	2	1	1	50
KARMA DİL BİLGİSİ	1	1	0	100
Bitişik ve Ayrı Yazılan Kelimeler	2	2	0	100
Noktalama İşaretleri - Karma	1	0	1	0
Noktalı Virgöl	1	1	0	100
Paragrafı İkiye Ayırma	1	0	1	0
Paragrafta Anlatım Akışını Bozan Cümle	1	0	1	0
Cümlelerden Paragraf Oluşturma	1	1	0	100
Paragrafta Boş Bırakılan Yerleri Tamamlama	2	1	1	50
Paragrafta Ana Düşünce (Ana Fikir)	5	4	1	80
Paragrafın Yorumlanması	6	2	4	33
Paragrafta Yardımcı Düşünceler	7	4	2	57
Paragrafın Karşılık Olduğu Soruyu Belirleme	1	1	0	100

	Soru	Doğru	Yanlış	Boş	Net	Başarı
Matematik-1	30	19	4	7	18,00	% 60
Geometri	10	6	2	2	5,50	% 55
TYT Matematik	40	25	6	9	23,50	% 59
Cevap Anahtarı	B	ADBBCEECBCDEDCBBEADAACDECAEBDCBABCDDDEAD				
Cevaplarınız		ADBBCEECaEde C B A CD bACEBc BBecDEAD				

	S	D	Y	B%
Matematik-1	0	0	0	0
RASYONEL SAYILAR	1	1	0	100
Üslü ifadeler	1	1	0	100
Köklü ifadeler	1	1	0	100
Ondalık Sayılar	1	1	0	100
Mutlak Değerli Denklemler	1	1	0	100
Aralık Kavramı ve Basit Eşitsizlikler	1	1	0	100
Fonksiyonlarda İşlemler	1	0	1	0
Bölünebilme Kuralları	1	1	0	100
KÜMELER	1	0	1	0
Sayı Basamakları	1	1	0	100
Rutin Olmayan Problemler	5	2	1	40
Önermeler ve Bileşik Önermeler	1	1	0	100
Mutlak Değer Özellikleri	1	1	0	100
VERİ	1	0	0	0
Tek ve Çift Sayılar	1	1	0	100
Birinci Dereceden Bir Bilinmeyenli Denklemler	1	1	0	100
Yaş Problemleri	1	0	0	0
Sayı Problemleri	1	0	0	0
Yüzde, Kar-Zarar Problemleri	1	0	0	0
Hareket Problemleri	1	0	0	0

	Soru	Doğru	Yanlış	Boş	Net	Başarı
Tarih-1	5	5	0	0	5,00	% 100
Coğrafya-1	5	3	2	0	2,50	% 50
Felsefe	5	4	1	0	3,75	% 75
Din Kült. ve Ahl. Bil.	5	4	1	0	3,75	% 75
Felsefe (Seçmeli)	5	0	0	5	0,00	% 0
TYT Sosyal	20	16	4	0	15,00	% 75
Cevap Anahtarı	B	CEDEBEDACEDADBECECCABECBAD				
Cevaplarınız		CEDEBEDbCcDADBcdCCAB				

	S	D	Y	B%
Tarih-1	0	0	0	0
İlk ve Orta Çağlarda İÇ Asya'daki Türk siyasi teşekküllerinin güç ve yönetim yapısını açıklar.	1	1	0	100
Anadolu'daki ilk Türk siyasi teşekküllerinin birbirleriyle ve çevre devletlerle olan ilişkilerini uzlaşma ve çatışma bağlamında açıklar.	1	1	0	100
Avrupa düşüncesinde meydana gelen değişimleri ve bunların etkilerini analiz eder.	1	1	0	100
Mustafa Kemal'in Birinci Dünya Savaşı'na kadarki eğitim ve askerlik hayatını içinde bulunduğu toplumun siyasi, sosyal ve kültürel durumunu analiz eder.	1	1	0	100
Millî Mücadele sonucunda kazanılan diplomatik başarıları ülkemizin bağımsızlığı açısından değerlendirir.	1	1	0	100
Coğrafya-1	0	0	0	0
Yeryüzündeki farklı iklim tiplerinin özellikleri ve dağılışı hakkında çıkarımlarda bulunur.	1	1	0	100
Bitki toplulukları ve türlerini genel özelliklerine göre sınıflandırır.	1	0	1	0
Bilgileri haritalara aktarmada kullanılan yöntem ve teknikleri açıklar.	1	1	0	100
Afetlerin oluşum nedenlerini ve özelliklerini açıklar.	1	0	1	0
Türkiye'de nüfusun tarihsel seyri sosyal ve ekonomik faktörler açısından değerlendirir.	1	1	0	100
Felsefe	0	0	0	0
Felsefeyi Tanıma	1	1	0	100
Felsefe ile Düşünme	1	1	0	100
Ahlak felsefesinin konusunu ve problemlerini açıklar.	1	1	0	100
FELSEFENİN TEMEL KONULARI VE PROBLEMLERİ	1	0	1	0
Bilim felsefesinin konusunu ve problemlerini açıklar.	1	1	0	100
Din Kült. ve Ahl. Bil.	0	0	0	0
İslam'da ibadet kavramını ve ibadetin kapsamını açıklar.	1	1	0	100
İslam Düşüncesinde İtikadi, Siyasi ve Fikhi Yorumlar	1	1	0	100
Bazı genç sahabilere örnek olan özelliklerini örnek alır.	1	0	1	0

	Soru	Doğru	Yanlış	Boş	Net	Başarı
Fizik	7	5	1	1	4,75	% 68
Kimya	7	3	3	1	2,25	% 32
Biyoloji	6	4	2	0	3,50	% 58
TYT Fen	20	12	6	2	10,50	% 53
Cevap Anahtarı	B	ADBBCAAEDEADCBBAEDC				
Cevaplarınız		bDBB AAED cDaaBabEDC				

	S	D	Y	B%
Fizik	0	0	0	0
Yapışma (adezyon) ve birbirini tutma (kohezyon) olaylarını örneklerle açıklar.	1	1	0	100
Basınç ve basınç kuvveti kavramlarının katı, durgun sıvı ve gazlarda bağlı olduğu değişkenleri açıklar.	1	1	0	100
Renk	1	0	1	0
Sürtünme kuvvetinin bağlı olduğu değişkenleri analiz eder.	1	1	0	100
Elektrik akımı, direnç ve potansiyel farkı arasındaki ilişkiyi analiz eder.	1	1	0	100
İş, Enerji ve Güç	1	1	0	100
Kinîma	1	0	0	0
Kimya	0	0	0	0
Kimyanın Sembolik Dili	1	1	0	100
Atomun Yapısı	1	1	0	100
Güçlü Etkileşimler / Kovalent Bağ	1	0	1	0
Maddenin Fiziksel Hâlleri	1	1	0	100
Kimyasal Hesaplamalar / Sınırlayıcı Bileşen Hesaplamaları	1	0	0	0
Çözüm Süreci	1	0	1	0
Astirler ve Bazılar	1	0	1	0
Biyoloji	0	0	0	0
Eşeyli Üreme	1	0	1	0
Lizozom	1	1	0	100
Enzimler	1	1	0	100
Kan Grupları	1	1	0	100
Hayvanlar	1	0	1	0
Ekosistemde Madde ve Enerji Akışı	1	1	0	100

DİDAKTİK KALEM TYT 1

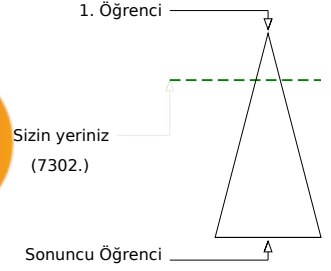
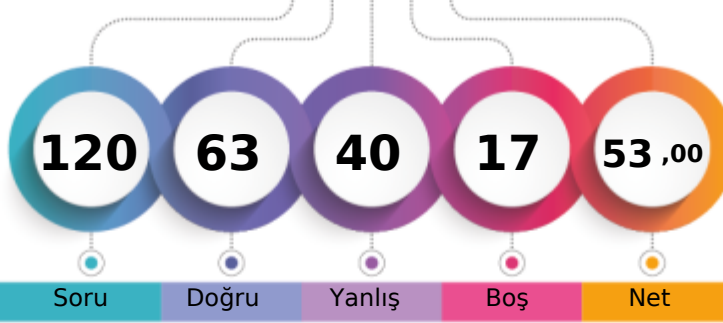

299,050 % 22,14

MANİSA / YUNUSEMRE
KEP AKADEMİ 12.SAYISAL12A - 12218
ARDA KOÇ

	Şube	Kurum	İlçe	İl	Genel
Öğrenci Sıra No	35	139	161	365	7302
Sınava Katılan Öğrenci Sayısı	56	311	434	1876	32984
					% 22,14

	Soru	Doğru	Yanlış	Boş	Net	Başarı
TYT Türkçe	40	27	12	1	24,00	% 60
Cevap Anahtarı	A CEBABDCAEEABDADCCEBDADCCCEBBDACCADDBEBDBAC					
Cevaplarınız	bEeABDCA cAaDdCDCEBDdeeCEBDCcCeAcBEBcBAC					

Türkçe	S	D	Y	B%
Sözcükler Arası Anlam İlişkileri	2	1	1	50
Söz Öbeklerinde Anlam	1	1	0	100
Sözcükte Anlam	1	0	1	0
Verilen Sözlere Anlamlı Cümle Oluşturma	1	1	0	100
Parçadaki Cümlelerin İçerik ve Özellikleri	2	2	0	100
Cümleyi Yorumlama ve Açıklama	2	2	0	100
Ad Söylü Sözcükler - Karma	2	0	1	0
KARMA DİL BİLGİSİ	1	1	0	100
Bitişik ve Ayrı Yazılan Kelimeler	2	1	1	50
Noktalama İşaretleri - Karma	1	0	1	0
Noktalı Virgöl	1	1	0	100
Paragrafı İkiye Ayırma	1	1	0	100
Paragrafta Anlatım Akışını Bozan Cümle	1	1	0	100
Cümlelerden Paragraf Oluşturma	1	1	0	100
Paragrafta Boş Bırakılan Yerleri Tamamlama	2	2	0	100
Paragrafta Ana Düşünce (Ana Fikir)	5	3	2	60
Paragrafın Yorumlanması	6	4	2	67
Paragrafta Yardımcı Düşünceler	7	4	3	57
Paragrafın Karşılık Olduğu Soruyu Belirleme	1	1	0	100

	Soru	Doğru	Yanlış	Boş	Net	Başarı
Matematik-1	30	12	6	12	10,50	% 35
Geometri	10	7	0	3	7,00	% 70
TYT Matematik	40	19	6	15	17,50	% 44
Cevap Anahtarı	A DAEBBCBDCCECCEDBABAEDADECACCBDEBBDACDCAE					
Cevaplarınız	ceEBc BD Ea E A dAD D C d B BCADD A E					

Matematik-1	S	D	Y	B%
RASYONEL SAYILAR	1	0	1	0
Üslü ifadeler	1	0	1	0
Köklü ifadeler	1	1	0	100
Ondalık Sayılar	1	1	0	100
Mutlak Değerli Denklemler	1	0	1	0
Aralık Kavramı ve Basit Eşitsizlikler	1	0	0	0
Fonksiyonlarda İşlemler	1	1	0	100
Bölünebilme Kuralları	1	1	0	100
KÜMELER	1	0	0	0
Sayı Basamakları	1	1	0	100
Rutin Olmayan Problemler	5	3	1	60
Önermeler ve Bileşik Önermeler	1	0	0	0
Mutlak Değer Özellikleri	1	1	0	100
VERİ	1	0	0	0
Tek ve Çift Sayılar	1	0	0	0
Birinci Dereceden Bir Bilinmeyenli Denklemler	1	1	0	100
Yaş Problemleri	1	0	0	0
Sayı Problemleri	1	0	1	0
Yüzde, Kar-Zarar Problemleri	1	0	0	0
Hareket Problemleri	1	0	0	0

	Soru	Doğru	Yanlış	Boş	Net	Başarı
Tarih-1	5	2	3	0	1,25	% 25
Coğrafya-1	5	2	3	0	1,25	% 25
Felsefe	5	4	1	0	3,75	% 75
Din Kült. ve Ahl. Bil.	5	3	2	0	2,50	% 50
Felsefe (Seçmeli)	5	0	0	5	0,00	% 0
TYT Sosyal	20	11	9	0	8,75	% 44
Cevap Anahtarı	A ECEBDDAECEADBEDCAEBCBACDE					
Cevaplarınız	dB Ea Dcb Ec C Ab BE De AE B d					

Tarih-1	S	D	Y	B%
İlk ve Orta Çağlarda İÇ Asya'daki Türk siyasi teşekküllerinin güç ve yönetim yapısını açıklar.	1	0	1	0
Anadolu'daki ilk Türk siyasi teşekküllerinin birbirleriyle ve çevre devletlerle olan ilişkilerini uzlaşma ve çatışma bağlamında açıklar.	1	0	1	0
Avrupa düşüncesinde meydana gelen değişimleri ve bunların etkilerini analiz eder.	1	1	0	100
Mustafa Kemal'in Birinci Dünya Savaşı'na kadarki eğitim ve askerlik hayatını içinde bulunduğu toplumun siyasi, sosyal ve kültürel durumunu analiz eder.	1	1	0	100
Millî Mücadele sonucunda kazanılan diplomatik başarıları ülkemizin bağımsızlığı açısından değerlendirir.	1	1	0	100
Coğrafya-1	0	0	0	0
Yeryüzündeki farklı iklim tiplerinin özellikleri ve dağılışı hakkında çıkarımlarda bulunur.	1	0	1	0
Bitki toplulukları ve türlerini genel özelliklerine göre sınıflandırır.	1	0	1	0
Bilgileri haritalara aktarmada kullanılan yöntem ve teknikleri açıklar.	1	1	0	100
Afetlerin oluşum nedenlerini ve özelliklerini açıklar.	1	0	1	0
Türkiye'de nüfusun tarihsel seyri sosyal ve ekonomik faktörler açısından değerlendirir.	1	1	0	100
Felsefe	0	0	0	0
Felsefeyi Tanıma	1	1	0	100
Felsefe ile Düşünme	1	0	1	0
Ahlak felsefesinin konusunu ve problemlerini açıklar.	1	1	0	100
FELSEFENİN TEMEL KONULARI VE PROBLEMLERİ	1	1	0	100
Bilim felsefesinin konusunu ve problemlerini açıklar.	1	1	0	100
Din Kült. ve Ahl. Bil.	0	0	0	0
İslam'da ibadet kavramını ve ibadetin kapsamını açıklar.	1	0	1	0
İslam Düşüncesinde İtikadi, Siyasi ve Fikhi Yorumlar	1	1	0	100
Bazı genç sahiplerinin öne çıkan özelliklerini örnek alır.	1	1	0	100

	Soru	Doğru	Yanlış	Boş	Net	Başarı
Fizik	7	3	3	1	2,25	% 32
Kimya	7	3	4	0	2,00	% 29
Biyoloji	6	0	6	0	-1,50	% 0
TYT Fen	20	6	13	1	2,75	% 14
Cevap Anahtarı	A BBADAACDEADECBBDCAE					
Cevaplarınız	BB Ae baDacDdaBdeadca					

Fizik	S	D	Y	B%
Yapışma (adezyon) ve birbirini tutma (kohezyon) olaylarını örneklerle açıklar.	1	1	0	100
Basınç ve basınç kuvveti kavramlarının katı, durgun sıvı ve gazlarda bağlı olduğu değişkenleri açıklar.	1	1	0	100
Renk	1	1	0	100
Sürtünme kuvvetinin bağlı olduğu değişkenleri analiz eder.	1	0	1	0
Elektrik akımı, direnç ve potansiyel farkı arasındaki ilişkiyi analiz eder.	1	0	0	0
İş, Enerji ve Güç	1	0	1	0
Kinîma	1	0	1	0
Kimya	0	0	0	0
Kimyanın Sembolik Dili	1	1	0	100
Atomun Yapısı	1	1	0	100
Güçlü Etkileşimler / Kovalent Bağ	1	0	1	0
Maddenin Fiziksel Hâlleri	1	1	0	100
Kimyasal Hesaplamalar / Sınırlayıcı Bileşen Hesaplamaları	1	1	0	100
Çözünme Süreci	1	0	1	0
Astıtlar ve Bazılar	1	1	0	100
Biyoloji	0	0	0	0
Eşeyli Üreme	1	0	1	0
Lizozom	1	0	1	0
Enzimler	1	0	1	0
Kan Grupları	1	0	1	0
Hayvanlar	1	0	1	0
Ekosistemde Madde ve Enerji Akışı	1	0	1	0

DİDAKTİK KALEM TYT 1

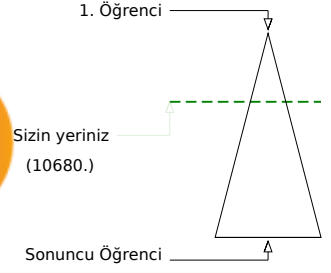
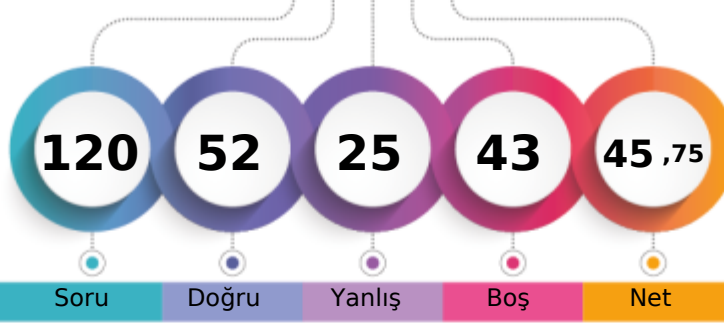

277,303 % 32,38

MANİSA / YUNUSEMRE
KEP AKADEMİ 12.SAYISAL12A - 12301
ARDA YILDIRIM

Soru Doğru Yanlış Boş Net

Şube	Kurum	İlçe	İl	Genel
Öğrenci Sıra No	45	189	228	544
Sınava Katılan Öğrenci Sayısı	56	311	434	1876
				10680 % 32,38
				32984

	Soru	Doğru	Yanlış	Boş	Net	Başarı
TYT Türkçe	40	26	11	3	23,25	% 58
Cevap Anahtarı	A CEBABDCAEEABDADCCEBDADCCCEBBDACCDDADBEBDBAC					
Cevaplarınız	CbeABDCE e DdCabEBDAdeCEBDAaCDACBEeDBAC					

	S	D	Y	B%
Türkçe	0	0	0	0
Sözcükler Arası Anlam İlişkileri	2	2	0	100
Söz Öbeklerinde Anlam	1	0	1	0
Sözcükte Anlam	1	0	1	0
Verilen Sözlere Anlamlı Cümle Oluşturma	1	1	0	100
Parçadaki Cümlelerin İçerik ve Özellikleri	2	2	0	100
Cümleyi Yorumlama ve Açıklama	2	1	1	50
Ad Söylü Sözcükler - Karma	2	0	0	0
KARMA DİL BİLGİSİ	1	0	1	0
Bitişik ve Ayrı Yazılan Kelimeler	2	1	0	50
Noktalamla İşaretleri - Karma	1	0	1	0
Noktalı Virgül	1	1	0	100
Paragrafı İkiye Ayırma	1	0	1	0
Paragrafta Anlatım Akışını Bozan Cümle	1	0	1	0
Cümlelerden Paragraf Oluşturma	1	1	0	100
Paragrafta Boş Bırakılan Yerleri Tamamlama	2	2	0	100
Paragrafta Ana Düşünce (Ana Fikir)	5	5	0	100
Paragrafın Yorumlanması	6	3	3	50
Paragrafta Yardımcı Düşünceler	7	6	1	86
Paragrafın Karşılık Olduğu Soruyu Belirleme	1	1	0	100

	Soru	Doğru	Yanlış	Boş	Net	Başarı
Matematik-1	30	14	4	12	13,00	% 43
Geometri	10	0	0	10	0,00	% 0
TYT Matematik	40	14	4	22	13,00	% 33
Cevap Anahtarı	A DAEBBCBDCCECCEDBABAEDADECACCBDEBBCADDCADE					
Cevaplarınız	D EB e D E EaBeB AbAD C C B					

	S	D	Y	B%
Matematik-1	0	0	0	0
RASYONEL SAYILAR	1	1	0	100
Üslü ifadeler	1	0	0	0
Köklü ifadeler	1	1	0	100
Ondalık Sayılar	1	1	0	100
Mutlak Değerli Denklemler	1	0	0	0
Aralık Kavramı ve Basit Eşitsizlikler	1	0	1	0
Fonksiyonlarda İşlemler	1	0	0	0
Bölünebilme Kuralları	1	1	0	100
KÜMELER	1	0	0	0
Sayı Basamakları	1	1	0	100
Rutin Olmayan Problemler	5	2	1	40
Önermeler ve Bileşik Önermeler	1	0	0	0
Mutlak Değer Özellikleri	1	1	0	100
VERİ	1	0	1	0
Tek ve Çift Sayılar	1	1	0	100
Birinci Dereceden Bir Bilinmeyenli Denklemler	1	0	1	0
Yaş Problemleri	1	1	0	100
Sayı Problemleri	1	0	0	0
Yüzde, Kar-Zarar Problemleri	1	1	0	100
Hareket Problemleri	1	0	0	0

	Soru	Doğru	Yanlış	Boş	Net	Başarı
Tarih-1	5	5	0	0	5,00	% 100
Coğrafya-1	5	1	4	0	0,00	% 0
Felsefe	5	0	0	5	0,00	% 0
Din Kült. ve Ahl. Bil.	5	1	2	2	0,50	% 10
Felsefe (Seçmeli)	5	0	0	5	0,00	% 0
TYT Sosyal	20	7	6	7	5,50	% 28
Cevap Anahtarı	A ECEBDDAECEADBEDCAEBCBACDE					
Cevaplarınız	ECEBDeBebcbb B					

	S	D	Y	B%
Tarih-1	0	0	0	0
İlk ve Orta Çağlarda İÇ Asya'daki Türk siyasi teşekküllerinin güç ve yönetim yapısını açıklar.	1	1	0	100
Anadolu'daki ilk Türk siyasi teşekküllerinin birbirleriyle ve çevre devletlerle olan ilişkilerini uzlaşma ve çatışma bağlamında açıklar.	1	1	0	100
Avrupa düşüncesinde meydana gelen değişimleri ve bunların etkilerini analiz eder.	1	1	0	100
Mustafa Kemal'in Birinci Dünya Savaşı'na kadarki eğitim ve askerlik hayatını içinde bulunduğu toplumun siyasi, sosyal ve kültürel durumunu analiz eder.	1	1	0	100
Millî Mücadele sonucunda kazanılan diplomatik başarıları ülkemizin bağımsızlığı açısından değerlendirir.	1	1	0	100
Coğrafya-1	0	0	0	0
Yeryüzündeki farklı iklim tiplerinin özellikleri ve dağılışı hakkında çıkarımlarda bulunur.	1	0	1	0
Bitki toplulukları ve türlerini genel özelliklerine göre sınıflandırır.	1	0	1	0
Bilgileri haritalara aktarmada kullanılan yöntem ve teknikleri açıklar.	1	1	0	100
Afetlerin oluşum nedenlerini ve özelliklerini açıklar.	1	0	1	0
Türkiye'de nüfusun tarihsel seyri sosyal ve ekonomik faktörler açısından değerlendirir.	1	0	1	0
Felsefe	0	0	0	0
Felsefeyi Tanıma	1	0	0	0
Felsefe ile Düşünme	1	0	0	0
Ahlak felsefesinin konusunu ve problemlerini açıklar.	1	0	0	0
FELSEFENİN TEMEL KONULARI VE PROBLEMLERİ	1	0	0	0
Bilim felsefesinin konusunu ve problemlerini açıklar.	1	0	0	0
Din Kült. ve Ahl. Bil.	0	0	0	0
İslam'da ibadet kavramını ve ibadetin kapsamını açıklar.	1	0	1	0
İslam Düşüncesinde İtikadi, Siyasi ve Fikhi Yorumlar	1	0	1	0
Bazı genç şahabilerin öne çıkan özelliklerini örnek alır.	1	0	0	0

	Soru	Doğru	Yanlış	Boş	Net	Başarı
Fizik	7	3	1	3	2,75	% 39
Kimya	7	2	3	2	1,25	% 18
Biyoloji	6	0	0	6	0,00	% 0
TYT Fen	20	5	4	11	4,00	% 20
Cevap Anahtarı	A BBADAACDEADECBBDCAE					
Cevaplarınız	BdA A DEee e					

	S	D	Y	B%
Fizik	0	0	0	0
Yapışma (adezyon) ve birbirini tutma (kohezyon) olaylarını örneklerle açıklar.	1	1	0	100
Basınç ve basınç kuvveti kavramlarının katı, durgun sıvı ve gazlarda bağlı olduğu değişkenleri açıklar.	1	0	1	0
Renk	1	1	0	100
Sürtünme kuvvetinin bağlı olduğu değişkenleri analiz eder.	1	0	0	0
Elektrik akımı, direnç ve potansiyel farkı arasındaki ilişkiyi analiz eder.	1	0	0	0
İş, Enerji ve Güç	1	1	0	100
Kinîma	1	0	0	0
Kimya	0	0	0	0
Kimyanın Sembolik Dili	1	1	0	100
Atomun Yapısı	1	1	0	100
Güçlü Etkileşimler / Kovalent Bağ	1	0	1	0
Maddenin Fiziksel Hâlleri	1	0	1	0
Kimyasal Hesaplamalar / Sınırlayıcı Bileşen Hesaplamaları	1	0	0	0
Çözünme Süreci	1	0	1	0
Astirler ve Bazılar	1	0	0	0
Biyoloji	0	0	0	0
Eşeyli Üreme	1	0	0	0
Lizozom	1	0	0	0
Enzimler	1	0	0	0
Kan Grupları	1	0	0	0
Hayvanlar	1	0	0	0
Ekosistemde Madde ve Enerji Akışı	1	0	0	0

DİDAKTİK KALEM TYT 1

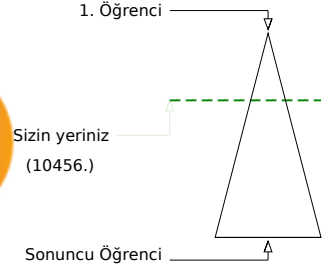
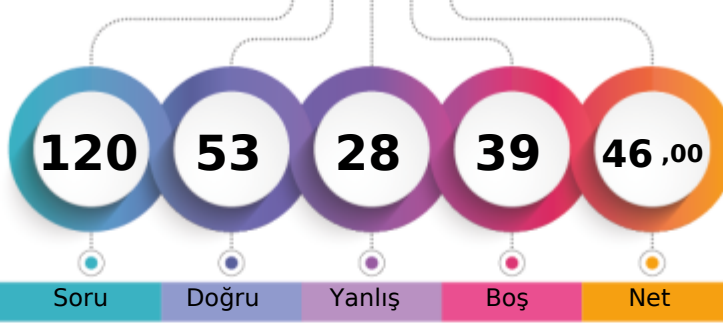

278,573 % 31,70

MANİSA / YUNUSEMRE
KEP AKADEMİ 12.SAYISAL12A - 12375
AYŞE NAZAR DÜKAR

Soru Doğru Yanlış Boş Net

Şube	Kurum	İlçe	İl	Genel
Öğrenci Sıra No	44	186	223	533
Sınava Katılan Öğrenci Sayısı	56	311	434	1876
				10456 % 31,70
				32984

	Soru	Doğru	Yanlış	Boş	Net	Başarı
TYT Türkçe	40	23	13	4	19,75	% 49
Cevap Anahtarı	B	BEACDCBAEEBACDAEDBCACDDAEBCCADCDDBDBACEB				
Cevaplarınız		aEACDCBAc BcCDAEDB deDDeDaBCCd e dDBdbcb				

Türkçe	S	D	Y	B%
Sözcükler Arası Anlam İlişkileri	2	2	0	100
Söz Öbeklerinde Anlam	1	1	0	100
Sözcükte Anlam	1	0	1	0
Verilen Sözlere Anlamli Cümle Oluşturma	1	1	0	100
Parçadaki Cümlelerin İçerik ve Özellikleri	2	2	0	100
Cümleyi Yorumlama ve Açıklama	2	2	0	100
Ad Söylü Sözcükler - Karma	2	0	1	0
KARMA DİL BİLGİSİ	1	0	1	0
Bitişik ve Ayrı Yazılan Kelimeler	2	2	0	100
Noktalama İşaretleri - Karma	1	1	0	100
Noktalı Virgül	1	1	0	100
Paragrafı İkiye Ayırma	1	1	0	100
Paragrafta Anlatım Akışını Bozan Cümle	1	0	0	0
Cümlelerden Paragraf Oluşturma	1	1	0	100
Paragrafta Boş Bırakılan Yerleri Tamamlama	2	2	0	100
Paragrafta Ana Düşünce (Ana Fikir)	5	1	3	20
Paragrafın Yorumlanması	6	3	3	50
Paragrafta Yardımcı Düşünceler	7	2	4	29
Paragrafın Karşılık Olduğu Soruyu Belirleme	1	1	0	100

	Soru	Doğru	Yanlış	Boş	Net	Başarı
Matematik-1	30	7	2	21	6,50	% 22
Geometri	10	3	1	6	2,75	% 28
TYT Matematik	40	10	3	27	9,25	% 23
Cevap Anahtarı	B	ADBBCEECBCDEDCBBEADAACDECECEBDCABBCCDDEAD				
Cevaplarınız		AbB EEb D C A bA B D				

Matematik-1	S	D	Y	B%
RASYONEL SAYILAR	1	0	1	0
Üslü İfadeler	1	1	0	100
Köklü İfadeler	1	1	0	100
Ondalık Sayılar	1	1	0	100
Mutlak Değerli Denklemler	1	0	0	0
Aralık Kavramı ve Basit Eşitsizlikler	1	0	0	0
Fonksiyonlarda İşlemler	1	0	0	0
Bölünebilme Kuralları	1	1	0	100
KÜMELER	1	0	0	0
Sayı Basamakları	1	1	0	100
Rutin Olmayan Problemler	5	0	1	0
Önermeler ve Bileşik Önermeler	1	1	0	100
Mutlak Değer Özellikleri	1	0	0	0
VERİ	1	0	0	0
Tek ve Çift Sayılar	1	0	0	0
Birinci Dereceden Bir Bilinmeyenli Denklemler	1	0	0	0
Yaş Problemleri	1	0	0	0
Sayı Problemleri	1	0	0	0
Yüzde, Kar-Zarar Problemleri	1	1	0	100
Hareket Problemleri	1	0	0	0

	Soru	Doğru	Yanlış	Boş	Net	Başarı
Tarih-1	5	4	1	0	3,75	% 75
Coğrafya-1	5	2	3	0	1,25	% 25
Felsefe	5	4	0	1	4,00	% 80
Din Kült. ve Ahl. Bil.	5	3	2	0	2,50	% 50
Felsefe (Seçmeli)	5	0	0	5	0,00	% 0
TYT Sosyal	20	13	6	1	11,50	% 58
Cevap Anahtarı	B	CEDEBEDACEDADBECECABECBAD				
Cevaplarınız		aEDEBEbbCd ADBEEdCbB				

Tarih-1	S	D	Y	B%
İlk ve Orta Çağlarda İÇ Asya'daki Türk siyasi teşekküllerinin güç ve yönetim yapısını açıklar.	1	1	0	100
Anadolu'daki ilk Türk siyasi teşekküllerinin birbirleriyle ve çevre devletlerle olan ilişkilerini uzlaşma ve çatışma bağlamında yorumlar.	1	0	1	0
Avrupa düşüncesinde meydana gelen değişimleri ve bunların etkilerini analiz eder.	1	1	0	100
Mustafa Kemal'in Birinci Dünya Savaşı'na kadarki eğitim ve askerlik hayatını içinde bulunduğu toplumun siyasi, sosyal ve kültürel durumunu değerlendirir.	1	1	0	100
Millî Mücadele sonucunda kazanılan diplomatik başarıları ülkemizin bağımsızlığı açısından değerlendirir.	1	1	0	100
Coğrafya-1	0	0	0	0
Yeryüzündeki farklı iklim tiplerinin özellikleri ve dağılışı hakkında çıkarımlarda bulunur.	1	0	1	0
Bitki toplulukları ve türlerini genel özelliklerine göre sınıflandırır.	1	0	1	0
Bilgileri haritalara aktarmada kullanılan yöntem ve teknikleri açıklar.	1	1	0	100
Afetlerin oluşum nedenlerini ve özelliklerini açıklar.	1	0	1	0
Türkiye'de nüfusun tarihsel seyri sosyal ve ekonomik faktörler açısından değerlendirir.	1	1	0	100
Felsefe	0	0	0	0
Felsefeyi Tanıma	1	1	0	100
Felsefe ile Düşünme	1	1	0	100
Ahlak felsefesinin konusunu ve problemlerini açıklar.	1	1	0	100
FELSEFENİN TEMEL KONULARI VE PROBLEMLERİ	1	1	0	100
Bilim felsefesinin konusunu ve problemlerini açıklar.	1	0	0	0
Din Kült. ve Ahl. Bil.	0	0	0	0
İslam'da ibadet kavramını ve ibadetin kapsamını açıklar.	1	1	0	100
İslam Düşüncesinde İtikadi, Siyasi ve Fikhi Yorumlar	1	0	1	0
Bazı genç sahabilere örnek olan özelliklerini örnek alır.	1	1	0	100

	Soru	Doğru	Yanlış	Boş	Net	Başarı
Fizik	7	4	2	1	3,50	% 50
Kimya	7	3	3	1	2,25	% 32
Biyoloji	6	0	1	5	-0,25	% 0
TYT Fen	20	7	6	7	5,50	% 28
Cevap Anahtarı	B	ADBBCAAEDEADCBBAEDC				
Cevaplarınız		AcBB eAED deBea				

Fizik	S	D	Y	B%
Yapışma (adezyon) ve birbirini tutma (kohezyon) olaylarını örneklerle açıklar.	1	1	0	100
Basınç ve basınç kuvveti kavramlarının katı, durgun sıvı ve gazlarda bağlı olduğu değişkenleri açıklar.	1	1	0	100
Renk	1	1	0	100
Sürtünme kuvvetinin bağlı olduğu değişkenleri analiz eder.	1	0	1	0
Elektrik akımı, direnç ve potansiyel farkı arasındaki ilişkiyi analiz eder.	1	0	1	0
İş, Enerji ve Güç	1	1	0	100
Kinîma	1	0	0	0
Kimya	0	0	0	0
Kimyanın Sembolik Dili	1	1	0	100
Atomun Yapısı	1	1	0	100
Güçlü Etkileşimler / Kovalent Bağ	1	0	1	0
Maddenin Fiziksel Hâlleri	1	0	1	0
Kimyasal Hesaplamalar / Sınırlayıcı Bileşen Hesaplamaları	1	0	0	0
Çözüm Süreci	1	0	1	0
Astirler ve Bazılar	1	1	0	100
Biyoloji	0	0	0	0
Eşeyli Üreme	1	0	0	0
Lizozom	1	0	1	0
Enzimler	1	0	0	0
Kan Grupları	1	0	0	0
Hayvanlar	1	0	0	0
Ekosistemde Madde ve Enerji Akışı	1	0	0	0

DİDAKTİK KALEM TYT 1



450,860

%

0,10

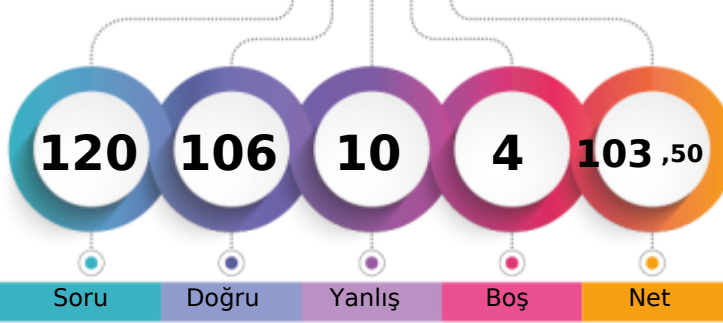
MANİSA / YUNUSEMRE
KEP AKADEMİ 12.SAYISAL12A - 12074
AYŞEGÜL ÇİÇEK

1. Öğrenci

Sizin yeriniz
(33.)

Sonuncu Öğrenci

Soru

Doğru

Yanlış

Boş

Net

Şube

Kurum

İlçe

İl

Genel

Öğrenci Sıra No

1

1

1

2

33

% 0,10

Sınava Katılan Öğrenci Sayısı

56

311

434

1876

32984

	Soru	Doğru	Yanlış	Boş	Net	Başarı
TYT Türkçe	40	35	4	1	34,00	% 85
Cevap Anahtarı	B	BEACDCBAEEBACDAEDBCACDDAEBCCADCDDBACEB				
Cevaplarınız		BdACDCBAE BACDAEDBCdbDDAEBCCADeDBDBACEB				

	S	D	Y	B%
Türkçe	0	0	0	0
Sözcükler Arası Anlam İlişkileri	2	2	0	100
Söz Öbeklerinde Anlam	1	0	1	0
Sözcükte Anlam	1	1	0	100
Verilen Sözlere Anlamlı Cümle Oluşturma	1	1	0	100
Parçadaki Cümlelerin İçerik ve Özellikleri	2	2	0	100
Cümleyi Yorumlama ve Açıklama	2	2	0	100
Ad Söylü Sözcükler - Karma	2	1	0	50
KARMA DİL BİLGİSİ	1	1	0	100
Bitişik ve Ayrı Yazılan Kelimeler	2	2	0	100
Noktalama İşaretleri - Karma	1	1	0	100
Noktalı Virgöl	1	1	0	100
Paragrafı İkiye Ayırma	1	1	0	100
Paragrafta Anlatım Akışını Bozan Cümle	1	1	0	100
Cümlelerden Paragraf Oluşturma	1	1	0	100
Paragrafta Boş Bırakılan Yerleri Tamamlama	2	2	0	100
Paragrafta Ana Düşünce (Ana Fikir)	5	4	1	80
Paragrafın Yorumlanması	6	4	2	67
Paragrafta Yardımcı Düşünceler	7	7	0	100
Paragrafın Karşılık Olduğu Soruyu Belirleme	1	1	0	100

	Soru	Doğru	Yanlış	Boş	Net	Başarı
Matematik-1	30	24	4	2	23,00	% 77
Geometri	10	10	0	0	10,00	% 100
TYT Matematik	40	34	4	2	33,00	% 83
Cevap Anahtarı	B	ADBBCEECBCDEDCBBEADAACDEACBECBCCBDEAD				
Cevaplarınız		ADBBEEECBCDE CBBdADAACDEaACdB CABBCDDEAD				

	S	D	Y	B%
Matematik-1	0	0	0	0
RASYONEL SAYILAR	1	1	0	100
Üslü İfadeler	1	1	0	100
Köklü İfadeler	1	1	0	100
Ondalık Sayılar	1	1	0	100
Mutlak Değerli Denklemler	1	1	0	100
Aralık Kavramı ve Basit Eşitsizlikler	1	0	1	0
Fonksiyonlarda İşlemler	1	1	0	100
Bölünebilme Kuralları	1	1	0	100
KÜMELER	1	1	0	100
Sayı Basamakları	1	1	0	100
Rutin Olmayan Problemler	5	4	1	80
Önermeler ve Bileşik Önermeler	1	1	0	100
Mutlak Değer Özellikleri	1	1	0	100
VERİ	1	0	0	0
Tek ve Çift Sayılar	1	1	0	100
Birinci Dereceden Bir Bilinmeyenli Denklemler	1	1	0	100
Yaş Problemleri	1	1	0	100
Sayı Problemleri	1	0	1	0
Yüzde, Kar-Zarar Problemleri	1	1	0	100
Hareket Problemleri	1	1	0	100

	Soru	Doğru	Yanlış	Boş	Net	Başarı
Tarih-1	5	5	0	0	5,00	% 100
Coğrafya-1	5	4	1	0	3,75	% 75
Felsefe	5	5	0	0	5,00	% 100
Din Kült. ve Ahl. Bil.	5	5	0	0	5,00	% 100
Felsefe (Seçmeli)	5	0	0	5	0,00	% 0
TYT Sosyal	20	19	1	0	18,75	% 94
Cevap Anahtarı	B	CEDEBEDACEDADBECECCABECBAD				
Cevaplarınız		CEDEBdDADCEADBECECCAB				

	S	D	Y	B%
Tarih-1	0	0	0	0
İlk ve Orta Çağlarda İÇ Asya'daki Türk siyasi teşekküllerinin güç ve yönetim yapısını açıklar.	1	1	0	100
Anadolu'daki ilk Türk siyasi teşekküllerinin birbirleriyle ve çevre devletlerle olan ilişkilerini uzlaşma ve çatışma bağlamında açıklar.	1	1	0	100
Avrupa düşüncesinde meydana gelen değişimleri ve bunların etkilerini analiz eder.	1	1	0	100
Mustafa Kemal'in Birinci Dünya Savaşı'na kadarki eğitim ve askerlik hayatını içinde bulunduğu toplumun siyasi, sosyal ve kültürel durumunu analiz eder.	1	1	0	100
Millî Mücadele sonucunda kazanılan diplomatik başarıları ülkemizin bağımsızlığı açısından değerlendirir.	1	1	0	100
Coğrafya-1	0	0	0	0
Yeryüzündeki farklı iklim tiplerinin özellikleri ve dağılışı hakkında çıkarımlarda bulunur.	1	1	0	100
Bitki toplulukları ve türlerini genel özelliklerine göre sınıflandırır.	1	1	0	100
Bilgileri haritalara aktarmada kullanılan yöntem ve teknikleri açıklar.	1	0	1	0
Afetlerin oluşum nedenlerini ve özelliklerini açıklar.	1	1	0	100
Türkiye'de nüfusun tarihsel seyri sosyal ve ekonomik faktörler açısından değerlendirir.	1	1	0	100
Felsefe	0	0	0	0
Felsefeyi Tanıma	1	1	0	100
Felsefe ile Düşünme	1	1	0	100
Ahlak felsefesinin konusunu ve problemlerini açıklar.	1	1	0	100
FELSEFENİN TEMEL KONULARI VE PROBLEMLERİ	1	1	0	100
Bilim felsefesinin konusunu ve problemlerini açıklar.	1	1	0	100
Din Kült. ve Ahl. Bil.	0	0	0	0
İslam'da ibadet kavramını ve ibadetin kapsamını açıklar.	1	1	0	100
İslam Düşüncesinde İtikadi, Siyasi ve Fikhi Yorumlar	1	1	0	100
Bazı genç sahabilere örnek olan özelliklerini örnek alır.	1	1	0	100

	Soru	Doğru	Yanlış	Boş	Net	Başarı
Fizik	7	6	0	1	6,00	% 86
Kimya	7	7	0	0	7,00	% 100
Biyoloji	6	5	1	0	4,75	% 79
TYT Fen	20	18	1	1	17,75	% 89
Cevap Anahtarı	B	ADBBCAAEEDEADCBBAEDC				
Cevaplarınız		ADBB C AEDEADCBBDedC				

	S	D	Y	B%
Fizik	0	0	0	0
Yapışma (adezyon) ve birbirini tutma (kohezyon) olaylarını örneklerle açıklar.	1	1	0	100
Basınç ve basınç kuvveti kavramlarının katı, durgun sıvı ve gazlarda bağlı olduğu değişkenleri açıklar.	1	1	0	100
Renk	1	1	0	100
Sürtünme kuvvetinin bağlı olduğu değişkenleri analiz eder.	1	1	0	100
Elektrik akımı, direnç ve potansiyel farkı arasındaki ilişkiyi analiz eder.	1	0	0	0
İş, Enerji ve Güç	1	1	0	100
Kinîma	1	1	0	100
Kimya	0	0	0	0
Kimyanın Sembolik Dili	1	1	0	100
Atomun Yapısı	1	1	0	100
Güçlü Etkileşimler / Kovalent Bağ	1	1	0	100
Maddenin Fiziksel Hâlleri	1	1	0	100
Kimyasal Hesaplamalar / Sınırlayıcı Bileşen Hesaplamaları	1	1	0	100
Çözünme Süreci	1	1	0	100
Astiller ve Bazılar	1	1	0	100
Biyoloji	0	0	0	0
Eşeyli Üreme	1	1	0	100
Lizozom	1	1	0	100
Enzimler	1	1	0	100
Kan Grupları	1	1	0	100
Hayvanlar	1	0	1	0
Ekosistemde Madde ve Enerji Akışı	1	1	0	100

DİDAKTİK KALEM TYT 1

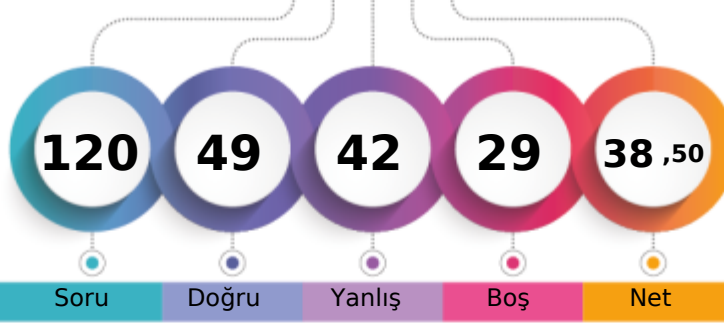

256,688 % 44,54

MANİSA / YUNUSEMRE
KEP AKADEMİ 12.SAYISAL12A - 12326
BELİNAY BARLIK

1. Öğrenci

Sizin yeriniz
(14691.)

Sonuncu Öğrenci

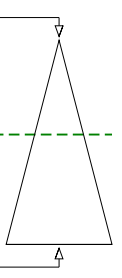

Soru Doğru Yanlış Boş Net

Şube Kurum İlçe İl Genel

Öğrenci Sıra No 47 211 264 713 14691 % 44,54

Sınava Katılan Öğrenci Sayısı 56 311 434 1876 32984

	Soru	Doğru	Yanlış	Boş	Net	Başarı
TYT Türkçe	40	18	19	3	13,25	% 33
Cevap Anahtarı	A CEBABDCAEEABDADCDEBDADCCDEBDACCDDADBEBDBAC					
Cevaplarınız	CbD AeDde BDACDeDcedEBDeCacdadEBcBAC					

	S	D	Y	B%
Türkçe	0	0	0	0
Sözcükler Arası Anlam İlişkileri	2	2	0	100
Söz Öbeklerinde Anlam	1	0	1	0
Sözcükte Anlam	1	0	1	0
Verilen Sözlere Anlamlı Cümle Oluşturma	1	0	1	0
Parçadaki Cümlelerin İçerik ve Özellikleri	2	2	0	100
Cümleyi Yorumlama ve Açıklama	2	0	2	0
Ad Söylü Sözcükler - Karma	2	0	0	0
KARMA DİL BİLGİSİ	1	0	0	0
Bitişik ve Ayrı Yazılan Kelimeler	2	2	0	100
Noktalama İşaretleri - Karma	1	1	0	100
Noktalı Virgül	1	1	0	100
Paragrafı İkiye Ayırma	1	1	0	100
Paragrafta Anlatım Akışını Bozan Cümle	1	0	1	0
Cümlelerden Paragraf Oluşturma	1	0	1	0
Paragrafta Boş Bırakılan Yerleri Tamamlama	2	1	1	50
Paragrafta Ana Düşünce (Ana Fikir)	5	1	4	20
Paragrafın Yorumlanması	6	4	2	67
Paragrafta Yardımcı Düşünceler	7	2	5	29
Paragrafın Karşılık Olduğu Soruyu Belirleme	1	1	0	100

	Soru	Doğru	Yanlış	Boş	Net	Başarı
Matematik-1	30	10	5	15	8,75	% 29
Geometri	10	1	2	7	0,50	% 5
TYT Matematik	40	11	7	22	9,25	% 23
Cevap Anahtarı	A DAEBBCBDCCECCEDBABAEDADECACCBDEBBCCADDCADE					
Cevaplarınız	c EB C E Cd eB e D C CB b a A c					

	S	D	Y	B%
Matematik-1	0	0	0	0
RASYONEL SAYILAR	1	0	1	0
Üslü ifadeler	1	0	0	0
Köklü ifadeler	1	1	0	100
Ondalık Sayılar	1	1	0	100
Mutlak Değerli Denklemler	1	0	0	0
Aralık Kavramı ve Basit Eşitsizlikler	1	1	0	100
Fonksiyonlarda İşlemler	1	0	0	0
Bölünebilme Kuralları	1	0	0	0
KÜMELER	1	0	0	0
Sayı Basamakları	1	1	0	100
Rutin Olmayan Problemler	5	2	1	40
Önermeler ve Bileşik Önermeler	1	1	0	100
Mutlak Değer Özellikleri	1	0	1	0
VERİ	1	0	0	0
Tek ve Çift Sayılar	1	0	0	0
Birinci Dereceden Bir Bilinmeyenli Denklemler	1	0	1	0
Yaş Problemleri	1	1	0	100
Sayı Problemleri	1	0	0	0
Yüzde, Kar-Zarar Problemleri	1	0	0	0
Hareket Problemleri	1	0	0	0

	Soru	Doğru	Yanlış	Boş	Net	Başarı
Tarih-1	5	4	1	0	3,75	% 75
Coğrafya-1	5	2	3	0	1,25	% 25
Felsefe	5	4	1	0	3,75	% 75
Din Kült. ve Ahl. Bil.	5	4	1	0	3,75	% 75
Felsefe (Seçmeli)	5	0	0	5	0,00	% 0
TYT Sosyal	20	14	6	0	12,50	% 63
Cevap Anahtarı	A ECEBDDAECEADBEDCAEBCBACDE					
Cevaplarınız	ECEdDcbEcCAcBEDCAEBd					

	S	D	Y	B%
Tarih-1	0	0	0	0
İlk ve Orta Çağlarda İÇ Asya'daki Türk siyasi teşekküllerinin güç ve yönetim yapısını açıklar.	1	1	0	100
Anadolu'daki ilk Türk siyasi teşekküllerinin birbirleriyle ve çevre devletlerle olan ilişkilerini uzlaşma ve çatışma bağlamında açıklar.	1	1	0	100
Avrupa düşüncesinde meydana gelen değişimleri ve bunların etkilerini analiz eder.	1	1	0	100
Mustafa Kemal'in Birinci Dünya Savaşı'na kadarki eğitim ve askerlik hayatını içinde bulunduğu toplumun siyasi, sosyal ve kültürel durumunu analiz eder.	1	0	1	0
Millî Mücadele sonucunda kazanılan diplomatik başarıları ülkemizin bağımsızlığı açısından değerlendirir.	1	1	0	100
Coğrafya-1	0	0	0	0
Yeryüzündeki farklı iklim tiplerinin özellikleri ve dağılışı hakkında çıkarımlarda bulunur.	1	0	1	0
Bitki toplulukları ve türlerini genel özelliklerine göre sınıflandırır.	1	0	1	0
Bilgileri haritalara aktarmada kullanılan yöntem ve teknikleri açıklar.	1	1	0	100
Afetlerin oluşum nedenlerini ve özelliklerini açıklar.	1	0	1	0
Türkiye'de nüfusun tarihsel seyri sosyal ve ekonomik faktörler açısından değerlendirir.	1	1	0	100
Felsefe	0	0	0	0
Felsefeyi Tanıma	1	1	0	100
Felsefe ile Düşünme	1	0	1	0
Ahlak felsefesinin konusunu ve problemlerini açıklar.	1	1	0	100
FELSEFENİN TEMEL KONULARI VE PROBLEMLERİ	1	1	0	100
Bilim felsefesinin konusunu ve problemlerini açıklar.	1	1	0	100
Din Kült. ve Ahl. Bil.	0	0	0	0
İslam'da ibadet kavramını ve ibadetin kapsamını açıklar.	1	1	0	100
İslam Düşüncesinde İtikadi, Siyasi ve Fikhi Yorumlar	1	1	0	100
Bazı genç şahabilerin öne çıkan özelliklerini örnek alır.	1	1	0	100

	Soru	Doğru	Yanlış	Boş	Net	Başarı
Fizik	7	2	3	2	1,25	% 18
Kimya	7	2	4	1	1,00	% 14
Biyoloji	6	2	3	1	1,25	% 21
TYT Fen	20	6	10	4	3,50	% 18
Cevap Anahtarı	A BBADAACDEADECBBDCAE					
Cevaplarınız	BBce ecaeD aBeec E					

	S	D	Y	B%
Fizik	0	0	0	0
Yapışma (adezyon) ve birbirini tutma (kohezyon) olaylarını örneklerle açıklar.	1	1	0	100
Basınç ve basınç kuvveti kavramlarının katı, durgun sıvı ve gazlarda bağlı olduğu değişkenleri açıklar.	1	1	0	100
Renk	1	0	1	0
Sürtünme kuvvetinin bağlı olduğu değişkenleri analiz eder.	1	0	1	0
Elektrik akımı, direnç ve potansiyel farkı arasındaki ilişkiyi analiz eder.	1	0	0	0
İş, Enerji ve Güç	1	0	0	0
Kinîma	1	0	1	0
Kimya	0	0	0	0
Kimyanın Sembolik Dili	1	0	1	0
Atomun Yapısı	1	0	1	0
Güçlü Etkileşimler / Kovalent Bağ	1	0	1	0
Maddenin Fiziksel Hâlleri	1	1	0	100
Kimyasal Hesaplamalar / Sınırlayıcı Bileşen Hesaplamaları	1	0	0	0
Çözünme Süreci	1	0	1	0
Astıtlar ve Bazılar	1	1	0	100
Biyoloji	0	0	0	0
Eşeyli Üreme	1	0	1	0
Lizozom	1	0	1	0
Enzimler	1	0	1	0
Kan Grupları	1	1	0	100
Hayvanlar	1	0	0	0
Ekosistemde Madde ve Enerji Akışı	1	1	0	100

DİDAKTİK KALEM TYT 1



374,598

%

3,40

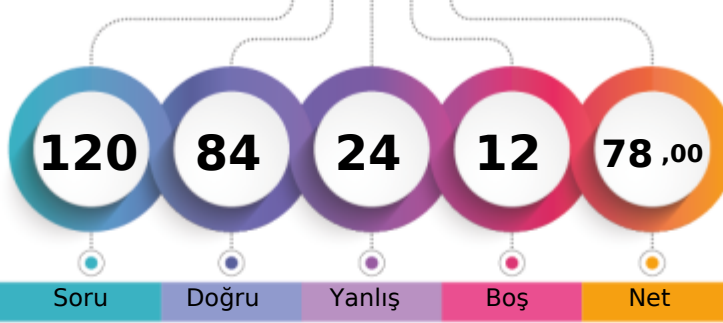
MANİSA / YUNUSEMRE
KEP AKADEMİ 12.SAYISAL12A - 12010
BERRA BAŞTÜRK

1. Öğrenci

Sizin yeriniz
(1120.)

Sonuncu Öğrenci

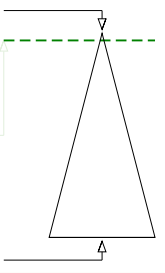

Şube	Kurum	İlçe	İl	Genel
Öğrenci Sıra No	11	25	30	67
Sınava Katılan Öğrenci Sayısı	56	311	434	1876
				1120 % 3,40
				32984

	Soru	Doğru	Yanlış	Boş	Net	Başarı
TYT Türkçe	40	29	11	0	26,25	% 66
Cevap Anahtarı	A	CEBABDCAEEABDADCCEBDADCCBEADCCDADBEEDBAC				
Cevaplarınız		CdeABDdAEEABDcDCBcDdDCCBEdeCCDdBEBaBAE				

	S	D	Y	B%
Türkçe	0	0	0	0
Sözcükler Arası Anlam İlişkileri	2	2	0	100
Söz Öbeklerinde Anlam	1	0	1	0
Sözcükte Anlam	1	0	1	0
Verilen Sözlere Anlamlı Cümle Oluşturma	1	1	0	100
Parçadaki Cümlelerin İçerik ve Özellikleri	2	2	0	100
Cümleyi Yorumlama ve Açıklama	2	1	1	50
Ad Söylü Sözcükler - Karma	2	2	0	100
KARMA DİL BİLGİSİ	1	1	0	100
Bitişik ve Ayrı Yazılan Kelimeler	2	2	0	100
Noktalama İşaretleri - Karma	1	0	1	0
Noktalı Virgül	1	1	0	100
Paragrafı İkiye Ayırma	1	1	0	100
Paragrafta Anlatım Akışını Bozan Cümle	1	1	0	100
Cümlelerden Paragraf Oluşturma	1	0	1	0
Paragrafta Boş Bırakılan Yerleri Tamamlama	2	1	1	50
Paragrafta Ana Düşünce (Ana Fikir)	5	4	1	80
Paragrafın Yorumlanması	6	6	0	100
Paragrafta Yardımcı Düşünceler	7	3	4	43
Paragrafın Karşılık Olduğu Soruyu Belirleme	1	1	0	100

	Soru	Doğru	Yanlış	Boş	Net	Başarı
Matematik-1	30	14	4	12	13,00	% 43
Geometri	10	10	0	0	10,00	% 100
TYT Matematik	40	24	4	12	23,00	% 58
Cevap Anahtarı	A	DAEBBCBDCECCEDBABAEDADECACCBDEBBACDDCADE				
Cevaplarınız		bAEBBeB ECC BABdA AD a BBCADDCADE				

	S	D	Y	B%
Matematik-1	0	0	0	0
RASYONEL SAYILAR	1	0	1	0
Üslü ifadeler	1	1	0	100
Köklü ifadeler	1	1	0	100
Ondalık Sayılar	1	1	0	100
Mutlak Değerli Denklemler	1	1	0	100
Aralık Kavramı ve Basit Eşitsizlikler	1	0	1	0
Fonksiyonlarda İşlemler	1	1	0	100
Bölünebilme Kuralları	1	0	0	0
KÜMELER	1	0	0	0
Sayı Basamakları	1	1	0	100
Rutin Olmayan Problemler	5	3	0	60
Önermeler ve Bileşik Önermeler	1	1	0	100
Mutlak Değer Özellikleri	1	0	0	0
VERİ	1	0	0	0
Tek ve Çift Sayılar	1	1	0	100
Birinci Dereceden Bir Bilinmeyenli Denklemler	1	1	0	100
Yaş Problemleri	1	1	0	100
Sayı Problemleri	1	0	1	0
Yüzde, Kar-Zarar Problemleri	1	1	0	100
Hareket Problemleri	1	0	0	0

	Soru	Doğru	Yanlış	Boş	Net	Başarı
Tarih-1	5	5	0	0	5,00	% 100
Coğrafya-1	5	4	1	0	3,75	% 75
Felsefe	5	4	1	0	3,75	% 75
Din Kült. ve Ahl. Bil.	5	5	0	0	5,00	% 100
Felsefe (Seçmeli)	5	0	0	5	0,00	% 0
TYT Sosyal	20	18	2	0	17,50	% 88
Cevap Anahtarı	A	ECEBDDAECEADBEDCAEBCBACDE				
Cevaplarınız		ECEBDDbECCADBcDCAEBC				

	S	D	Y	B%
Tarih-1	0	0	0	0
İlk ve Orta Çağlarda İÇ Asya'daki Türk siyasi teşekküllerinin güç ve yönetim yapısını açıklar.	1	1	0	100
Anadolu'daki ilk Türk siyasi teşekküllerinin birbirleriyle ve çevre devletlerle olan ilişkilerini uzlaşma ve çatışma bağlamında açıklar.	1	1	0	100
Avrupa düşüncesinde meydana gelen değişimleri ve bunların etkilerini analiz eder.	1	1	0	100
Mustafa Kemal'in Birinci Dünya Savaşı'na kadarki eğitim ve askerlik hayatını içinde bulunduğu toplumun siyasi, sosyal ve kültürel durumunu analiz eder.	1	1	0	100
Millî Mücadele sonucunda kazanılan diplomatik başarıları ülkemizin bağımsızlığı açısından değerlendirir.	1	1	0	100
Coğrafya-1	0	0	0	0
Yeryüzündeki farklı iklim tiplerinin özellikleri ve dağılışı hakkında çıkarımlarda bulunur.	1	1	0	100
Bitki toplulukları ve türlerini genel özelliklerine göre sınıflandırır.	1	0	1	0
Bilgileri haritalara aktarmada kullanılan yöntem ve teknikleri açıklar.	1	1	0	100
Afetlerin oluşum nedenlerini ve özelliklerini açıklar.	1	1	0	100
Türkiye'de nüfusun tarihsel seyri sosyal ve ekonomik faktörler açısından değerlendirir.	1	1	0	100
Felsefe	0	0	0	0
Felsefeyi Tanıma	1	1	0	100
Felsefe ile Düşünme	1	1	0	100
Ahlak felsefesinin konusunu ve problemlerini açıklar.	1	1	0	100
FELSEFENİN TEMEL KONULARI VE PROBLEMLERİ	1	0	1	0
Bilim felsefesinin konusunu ve problemlerini açıklar.	1	1	0	100
Din Kült. ve Ahl. Bil.	0	0	0	0
İslam'da ibadet kavramını ve ibadetin kapsamını açıklar.	1	1	0	100
İslam Düşüncesinde İtikadi, Siyasi ve Fikhi Yorumlar	1	1	0	100
Bazı genç sahabilere örnek olan özelliklerini örnek alır.	1	1	0	100

	Soru	Doğru	Yanlış	Boş	Net	Başarı
Fizik	7	5	2	0	4,50	% 64
Kimya	7	4	3	0	3,25	% 46
Biyoloji	6	4	2	0	3,50	% 58
TYT Fen	20	13	7	0	11,25	% 56
Cevap Anahtarı	A	BBADAACDEADECBBDCAE				
Cevaplarınız		BBaAAAdcDaaBaBDCCe				

	S	D	Y	B%
Fizik	0	0	0	0
Yapışma (adezyon) ve birbirini tutma (kohezyon) olaylarını örneklerle açıklar.	1	1	0	100
Basınç ve basınç kuvveti kavramlarının katı, durgun sıvı ve gazlarda bağlı olduğu değişkenleri açıklar.	1	1	0	100
Renk	1	1	0	100
Sürtünme kuvvetinin bağlı olduğu değişkenleri analiz eder.	1	0	1	0
Elektrik akımı, direnç ve potansiyel farkı arasındaki ilişkiyi analiz eder.	1	1	0	100
İş, Enerji ve Güç	1	1	0	100
Kinîma	1	0	1	0
Kimya	0	0	0	0
Kimyanın Sembolik Dili	1	1	0	100
Atomun Yapısı	1	0	1	0
Güçlü Etkileşimler / Kovalent Bağ	1	1	0	100
Maddenin Fiziksel Hâlleri	1	1	0	100
Kimyasal Hesaplamalar / Sınırlayıcı Bileşen Hesaplamaları	1	0	1	0
Çözünme Süreci	1	0	1	0
Astiller ve Bazılar	1	1	0	100
Biyoloji	0	0	0	0
Eşeyli Üreme	1	0	1	0
Lizozom	1	1	0	100
Enzimler	1	1	0	100
Kan Grupları	1	1	0	100
Hayvanlar	1	0	1	0
Ekosistemde Madde ve Enerji Akışı	1	1	0	100

DİDAKTİK KALEM TYT 1



373,595

%

3,51

MANİSA / YUNUSEMRE
KEP AKADEMİ 12.SAYISAL

12A - 12018
BURAK KAYGISIZ

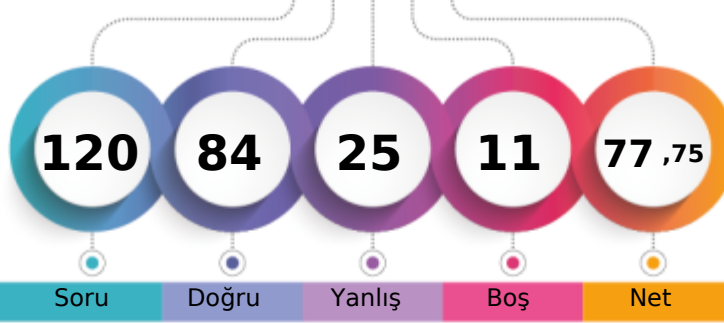

1. Öğrenci

Sizin yeriniz
(1157.)

Sonuncu Öğrenci

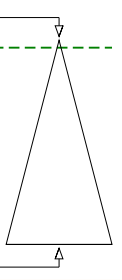

Şube	Kurum	İlçe	İl	Genel
Öğrenci Sıra No	12	27	32	70
Sınava Katılan Öğrenci Sayısı	56	311	434	1876
				1157 % 3,51
				32984

	Soru	Doğru	Yanlış	Boş	Net	Başarı
TYT Türkçe	40	30	8	2	28,00	% 70
Cevap Anahtarı	A CEBABDCAEEABDADCDEBDADCCDEBACCDDADBEEDBAC					
Cevaplarınız	CEBACdDAeBdBdCcDCeBDDdDeBEBD CCDADBEEDBA					

Türkçe	S	D	Y	B%
Sözcükler Arası Anlam İlişkileri	2	2	0	100
Söz Öbeklerinde Anlam	1	1	0	100
Sözcükte Anlam	1	1	0	100
Verilen Sözlere Anlamlı Cümle Oluşturma	1	0	1	0
Parçadaki Cümlelerin İçerik ve Özellikleri	2	2	0	100
Cümleyi Yorumlama ve Açıklama	2	1	1	50
Ad Söylü Sözcükler - Karma	2	1	1	50
KARMA DİL BİLGİSİ	1	0	1	0
Bitişik ve Ayrı Yazılan Kelimeler	2	2	0	100
Noktalama İşaretleri - Karma	1	0	1	0
Noktalı Virgül	1	1	0	100
Paragrafı İkiye Ayırma	1	1	0	100
Paragrafta Anlatım Akışını Bozan Cümle	1	1	0	100
Cümlelerden Paragraf Oluşturma	1	1	0	100
Paragrafta Boş Bırakılan Yerleri Tamamlama	2	2	0	100
Paragrafta Ana Düşünce (Ana Fikir)	5	4	1	80
Paragrafın Yorumlanması	6	5	1	83
Paragrafta Yardımcı Düşünceler	7	4	1	57
Paragrafın Karşılık Olduğu Soruyu Belirleme	1	1	0	100

	Soru	Doğru	Yanlış	Boş	Net	Başarı
Matematik-1	30	21	3	6	20,25	% 68
Geometri	10	5	5	0	3,75	% 38
TYT Matematik	40	26	8	6	24,00	% 60
Cevap Anahtarı	A DAEBBCDCECCEDBABAEDADECACCBDEBBACDDCADE					
Cevaplarınız	DdEBBC D ECCE Bc EADADEC CCB ddBCdDddDd					

Matematik-1	S	D	Y	B%
RASYONEL SAYILAR	1	1	0	100
Üslü ifadeler	1	0	1	0
Köklü ifadeler	1	1	0	100
Ondalık Sayılar	1	1	0	100
Mutlak Değerli Denklemler	1	1	0	100
Aralık Kavramı ve Basit Eşitsizlikler	1	1	0	100
Fonksiyonlarda İşlemler	1	0	0	0
Bölünebilme Kuralları	1	1	0	100
KÜMELER	1	0	0	0
Sayı Basamakları	1	1	0	100
Rutin Olmayan Problemler	5	5	0	100
Önermeler ve Bileşik Önermeler	1	1	0	100
Mutlak Değer Özellikleri	1	1	0	100
VERİ	1	0	0	0
Tek ve Çift Sayılar	1	1	0	100
Birinci Dereceden Bir Bilinmeyenli Denklemler	1	0	1	0
Yaş Problemleri	1	0	0	0
Sayı Problemleri	1	1	0	100
Yüzde, Kar-Zarar Problemleri	1	1	0	100
Hareket Problemleri	1	1	0	100

	Soru	Doğru	Yanlış	Boş	Net	Başarı
Tarih-1	5	4	1	0	3,75	% 75
Coğrafya-1	5	2	3	0	1,25	% 25
Felsefe	5	5	0	0	5,00	% 100
Din Kült. ve Ahl. Bil.	5	5	0	0	5,00	% 100
Felsefe (Seçmeli)	5	0	0	5	0,00	% 0
TYT Sosyal	20	16	4	0	15,00	% 75
Cevap Anahtarı	A ECEBDDAECEADBEDCAEBCBACDE					
Cevaplarınız	EeEBDeAdcCAdBEDCAEBC					

Tarih-1	S	D	Y	B%
İlk ve Orta Çağlarda İÇ Asya'daki Türk siyasi teşekküllerinin güç ve yönetim yapısını açıklar.	1	1	0	100
Anadolu'daki ilk Türk siyasi teşekküllerinin birbirleriyle ve çevre devletlerle olan ilişkilerini uzlaşma ve çatışma bağlamında açıklar.	1	0	1	0
Avrupa düşüncesinde meydana gelen değişimleri ve bunların etkilerini analiz eder.	1	1	0	100
Mustafa Kemal'in Birinci Dünya Savaşı'na kadarki eğitim ve askerlik hayatını içinde bulunduğu toplumun siyasi, sosyal ve kültürel durumunu analiz eder.	1	1	0	100
Millî Mücadele sonucunda kazanılan diplomatik başarıları ülkemizin bağımsızlığı açısından değerlendirir.	1	1	0	100
Coğrafya-1	0	0	0	0
Yeryüzündeki farklı iklim tiplerinin özellikleri ve dağılışı hakkında çıkarımlarda bulunur.	1	0	1	0
Bitki toplulukları ve türlerini genel özelliklerine göre sınıflandırır.	1	1	0	100
Bilgileri haritalara aktarmada kullanılan yöntem ve teknikleri açıklar.	1	0	1	0
Afetlerin oluşum nedenlerini ve özelliklerini açıklar.	1	0	1	0
Türkiye'de nüfusun tarihsel seyri sosyal ve ekonomik faktörler açısından değerlendirir.	1	1	0	100
Felsefe	0	0	0	0
Felsefeyi Tanıma	1	1	0	100
Felsefe ile Düşünme	1	1	0	100
Ahlak felsefesinin konusunu ve problemlerini açıklar.	1	1	0	100
FELSEFENİN TEMEL KONULARI VE PROBLEMLERİ	1	1	0	100
Bilim felsefesinin konusunu ve problemlerini açıklar.	1	1	0	100
Din Kült. ve Ahl. Bil.	0	0	0	0
İslam'da ibadet kavramını ve ibadetin kapsamını açıklar.	1	1	0	100
İslam Düşüncesinde İtikadi, Siyasi ve Fikhi Yorumlar	1	1	0	100
Bazı genç sahabilere örnek olan özelliklerini örnek alır.	1	1	0	100

	Soru	Doğru	Yanlış	Boş	Net	Başarı
Fizik	7	4	1	2	3,75	% 54
Kimya	7	6	1	0	5,75	% 82
Biyoloji	6	2	3	1	1,25	% 21
TYT Fen	20	12	5	3	10,75	% 54
Cevap Anahtarı	A BBADAACDEADECBBDCAE					
Cevaplarınız	BBAA A DEADEaBB bCdc					

Fizik	S	D	Y	B%
Yapışma (adezyon) ve birbirini tutma (kohezyon) olaylarını örneklerle açıklar.	1	1	0	100
Basınç ve basınç kuvveti kavramlarının katı, durgun sıvı ve gazlarda bağlı olduğu değişkenleri açıklar.	1	1	0	100
Renk	1	1	0	100
Sürtünme kuvvetinin bağlı olduğu değişkenleri analiz eder.	1	0	1	0
Elektrik akımı, direnç ve potansiyel farkı arasındaki ilişkiyi analiz eder.	1	0	0	0
İş, Enerji ve Güç	1	1	0	100
Kinîma	1	0	0	0
Kimya	0	0	0	0
Kimyanın Sembolik Dili	1	1	0	100
Atomun Yapısı	1	1	0	100
Güçlü Etkileşimler / Kovalent Bağ	1	1	0	100
Maddenin Fiziksel Hâlleri	1	1	0	100
Kimyasal Hesaplamalar / Sınırlayıcı Bileşen Hesaplamaları	1	1	0	100
Çözünme Süreci	1	0	1	0
Astirler ve Bazılar	1	1	0	100
Biyoloji	0	0	0	0
Eşeyli Üreme	1	1	0	100
Lizozom	1	0	0	0
Enzimler	1	0	1	0
Kan Grupları	1	1	0	100
Hayvanlar	1	0	1	0
Ekosistemde Madde ve Enerji Akışı	1	0	1	0

DİDAKTİK KALEM TYT 1

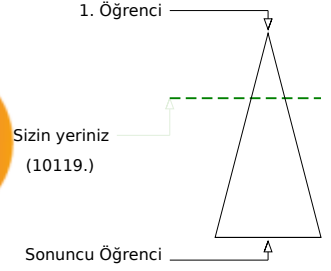
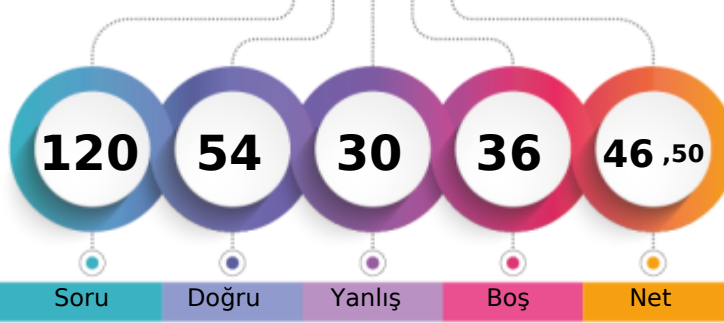

280,470 % 30,68

MANİSA / YUNUSEMRE
KEP AKADEMİ 12.SAYISAL12A - 12268
CEREN MALTA

Soru Doğru Yanlış Boş Net

Şube Kurum İlçe İl Genel

Öğrenci Sıra No 42 178 213 518 10119 % 30,68

Sınava Katılan Öğrenci Sayısı 56 311 434 1876 32984

	Soru	Doğru	Yanlış	Boş	Net	Başarı
TYT Türkçe	40	21	16	3	17,00	% 43
Cevap Anahtarı	B	BEACDCBAEEBACDAEDBCACDDAEBCCADCDDBACEB				
Cevaplarınız		edACcCBA dbCDcEDBbdeedDcaBCC DeDdDBAeEB				

	S	D	Y	B%
Türkçe	0	0	0	0
Sözcükler Arası Anlam İlişkileri	2	2	0	100
Söz Öbeklerinde Anlam	1	0	1	0
Sözcükte Anlam	1	0	1	0
Verilen Sözlere Anlamlı Cümle Oluşturma	1	1	0	100
Parçadaki Cümlelerin İçerik ve Özellikleri	2	0	2	0
Cümleyi Yorumlama ve Açıklama	2	2	0	100
Ad Söylü Sözcükler - Karma	2	0	0	0
KARMA DİL BİLGİSİ	1	0	1	0
Bitişik ve Ayrı Yazılan Kelimeler	2	1	1	50
Noktalama İşaretleri - Karma	1	0	1	0
Noktalı Virgöl	1	1	0	100
Paragrafı İkiye Ayırma	1	1	0	100
Paragrafta Anlatım Akışını Bozan Cümle	1	0	1	0
Cümlelerden Paragraf Oluşturma	1	1	0	100
Paragrafta Boş Bırakılan Yerleri Tamamlama	2	2	0	100
Paragrafta Ana Düşünce (Ana Fikir)	5	3	2	60
Paragrafın Yorumlanması	6	3	3	50
Paragrafta Yardımcı Düşünceler	7	4	2	57
Paragrafın Karşılık Olduğu Soruyu Belirleme	1	0	1	0

	Soru	Doğru	Yanlış	Boş	Net	Başarı
Matematik-1	30	8	3	19	7,25	% 24
Geometri	10	3	0	7	3,00	% 30
TYT Matematik	40	11	3	26	10,25	% 26
Cevap Anahtarı	B	ADBBCEECBCDEDCBEEADAACDECAEBDCABBCDDEAD				
Cevaplarınız		aB aEE d E B A AC				A C D

	S	D	Y	B%
Matematik-1	0	0	0	0
RASYONEL SAYILAR	1	0	1	0
Üslü ifadeler	1	0	0	0
Köklü ifadeler	1	1	0	100
Ondalık Sayılar	1	1	0	100
Mutlak Değerli Denklemler	1	0	0	0
Aralık Kavramı ve Basit Eşitsizlikler	1	0	1	0
Fonksiyonlarda İşlemler	1	0	1	0
Bölünebilme Kuralları	1	0	0	0
KÜMELER	1	0	0	0
Sayı Basamakları	1	1	0	100
Rutin Olmayan Problemler	5	1	0	20
Önermeler ve Bileşik Önermeler	1	0	0	0
Mutlak Değer Özellikleri	1	1	0	100
VERİ	1	0	0	0
Tek ve Çift Sayılar	1	0	0	0
Birinci Dereceden Bir Bilinmeyenli Denklemler	1	1	0	100
Yaş Problemleri	1	1	0	100
Sayı Problemleri	1	0	0	0
Yüzde, Kar-Zarar Problemleri	1	0	0	0
Hareket Problemleri	1	0	0	0

	Soru	Doğru	Yanlış	Boş	Net	Başarı
Tarih-1	5	3	0	2	3,00	% 60
Coğrafya-1	5	3	2	0	2,50	% 50
Felsefe	5	5	0	0	5,00	% 100
Din Kült. ve Ahl. Bil.	5	3	2	0	2,50	% 50
Felsefe (Seçmeli)	5	0	0	5	0,00	% 0
TYT Sosyal	20	14	4	2	13,00	% 65
Cevap Anahtarı	B	CEDEBEDACEDADBECECABECBAD				
Cevaplarınız		EDE aDdCEDADBEEdCbB				

	S	D	Y	B%
Tarih-1	0	0	0	0
İlk ve Orta Çağlarda İÇ Asya'daki Türk siyasi teşekküllerinin güç ve yönetim yapısını açıklar.	1	1	0	100
Anadolu'daki ilk Türk siyasi teşekküllerinin birbirleriyle ve çevre devletlerle olan ilişkilerini uzlaşma ve çatışma bağlamında açıklar.	1	0	0	0
Avrupa düşüncesinde meydana gelen değişimleri ve bunların etkilerini analiz eder.	1	1	0	100
Mustafa Kemal'in Birinci Dünya Savaşı'na kadarki eğitim ve askerlik hayatını içinde bulunduğu toplumun siyasi, sosyal ve kültürel durumunu analiz eder.	1	1	0	100
Millî Mücadele sonucunda kazanılan diplomatik başarıları ülkemizin bağımsızlığı açısından değerlendirir.	1	1	0	100
Coğrafya-1	0	0	0	0
Yeryüzündeki farklı iklim tiplerinin özellikleri ve dağılışı hakkında çıkarımlarda bulunur.	1	1	0	100
Bitki toplulukları ve türlerini genel özelliklerine göre sınıflandırır.	1	0	1	0
Bilgileri haritalara aktarmada kullanılan yöntem ve teknikleri açıklar.	1	0	1	0
Afetlerin oluşum nedenlerini ve özelliklerini açıklar.	1	1	0	100
Türkiye'de nüfusun tarihsel seyri sosyal ve ekonomik faktörler açısından değerlendirir.	1	1	0	100
Felsefe	0	0	0	0
Felsefeyi Tanıma	1	1	0	100
Felsefe ile Düşünme	1	1	0	100
Ahlak felsefesinin konusunu ve problemlerini açıklar.	1	1	0	100
FELSEFENİN TEMEL KONULARI VE PROBLEMLERİ	1	1	0	100
Bilim felsefesinin konusunu ve problemlerini açıklar.	1	1	0	100
Din Kült. ve Ahl. Bil.	0	0	0	0
İslam'da ibadet kavramını ve ibadetin kapsamını açıklar.	1	1	0	100
İslam Düşüncesinde İtikadi, Siyasi ve Fikhi Yorumlar	1	0	1	0
Bazı genç sahabilere örnek olan özelliklerini örnek alır.	1	1	0	100

	Soru	Doğru	Yanlış	Boş	Net	Başarı
Fizik	7	2	3	2	1,25	% 18
Kimya	7	3	3	1	2,25	% 32
Biyoloji	6	3	1	2	2,75	% 46
TYT Fen	20	8	7	5	6,25	% 31
Cevap Anahtarı	B	ADBBCAAEEADCBBAEDC				
Cevaplarınız		b Bd eAce cDBCBA DC				

	S	D	Y	B%
Fizik	0	0	0	0
Yapışma (adezyon) ve birbirini tutma (kohezyon) olaylarını örneklerle açıklar.	1	1	0	100
Basınç ve basınç kuvveti kavramlarının katı, durgun sıvı ve gazlarda bağlı olduğu değişkenleri açıklar.	1	0	1	0
Renk	1	0	1	0
Sürtünme kuvvetinin bağlı olduğu değişkenleri analiz eder.	1	0	0	0
Elektrik akımı, direnç ve potansiyel farkı arasındaki ilişkiyi analiz eder.	1	0	1	0
İş, Enerji ve Güç	1	1	0	100
Kinîma	1	0	0	0
Kimya	0	0	0	0
Kimyanın Sembolik Dili	1	0	1	0
Atomun Yapısı	1	0	1	0
Güçlü Etkileşimler / Kovalent Bağ	1	0	1	0
Maddenin Fiziksel Hâlleri	1	1	0	100
Kimyasal Hesaplamalar / Sınırlayıcı Bileşen Hesaplamaları	1	0	0	0
Çözünme Süreci	1	1	0	100
Astiller ve Bazılar	1	1	0	100
Biyoloji	0	0	0	0
Eşeyli Üreme	1	0	1	0
Lizozom	1	1	0	100
Enzimler	1	1	0	100
Kan Grupları	1	1	0	100
Hayvanlar	1	0	0	0
Ekosistemde Madde ve Enerji Akışı	1	0	0	0

DİDAKTİK KALEM TYT 1

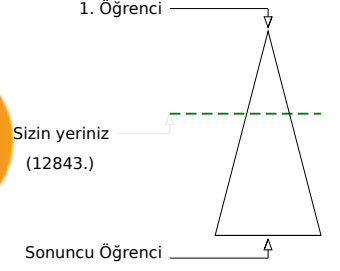
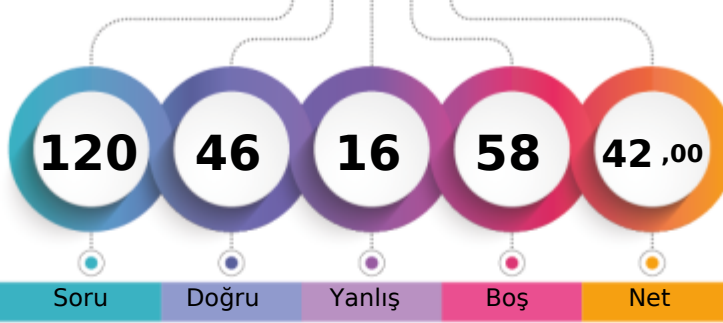

265,688 % 38,94

MANİSA / YUNUSEMRE
KEP AKADEMİ 12.SAYISAL12A - 12281
CEYDANUR ŞENKUŞ

Şube	Kurum	İlçe	İl	Genel
Öğrenci Sıra No	46	203	251	629
Sınava Katılan Öğrenci Sayısı	56	311	434	1876
				12843 % 38,94
				32984

	Soru	Doğru	Yanlış	Boş	Net	Başarı
TYT Türkçe	40	27	11	2	24,25	% 61
Cevap Anahtarı	A	CEBABBCEAEABDADCCEBBDACCDBEBDBAC				
Cevaplarınız	Cb	BDCAEcaDdbcDCCEBDDeCaBabeCDADBEBDBAC				

	S	D	Y	B%
Türkçe	0	0	0	0
Sözcükler Arası Anlam İlişkileri	2	1	0	50
Söz Öbeklerinde Anlam	1	0	1	0
Sözcükte Anlam	1	0	0	0
Verilen Sözlere Anlamlı Cümle Oluşturma	1	1	0	100
Parçadaki Cümlelerin İçerik ve Özellikleri	2	2	0	100
Cümleyi Yorumlama ve Açıklama	2	2	0	100
Ad Söylü Sözcükler - Karma	2	1	1	50
KARMA DİL BİLGİSİ	1	1	0	100
Bitişik ve Ayrı Yazılan Kelimeler	2	0	2	0
Noktalama İşaretleri - Karma	1	0	1	0
Noktalı Virgül	1	1	0	100
Paragrafı İkiye Ayırma	1	1	0	100
Paragrafta Anlatım Akışını Bozan Cümle	1	1	0	100
Cümlelerden Paragraf Oluşturma	1	1	0	100
Paragrafta Boş Bırakılan Yerleri Tamamlama	2	2	0	100
Paragrafta Ana Düşünce (Ana Fikir)	5	4	1	80
Paragrafın Yorumlanması	6	3	3	50
Paragrafta Yardımcı Düşünceler	7	6	1	86
Paragrafın Karşılık Olduğu Soruyu Belirleme	1	0	1	0

	Soru	Doğru	Yanlış	Boş	Net	Başarı
Matematik-1	30	3	1	26	2,75	% 9
Geometri	10	1	0	9	1,00	% 10
TYT Matematik	40	4	1	35	3,75	% 9
Cevap Anahtarı	A	DAEBBCBDCCECCEDBABAEDADECACCBDEBCCADDCADE				
Cevaplarınız	bAE	E				

	S	D	Y	B%
Matematik-1	0	0	0	0
RASYONEL SAYILAR	1	0	1	0
Üslü ifadeler	1	1	0	100
Köklü ifadeler	1	1	0	100
Ondalık Sayılar	1	0	0	0
Mutlak Değerli Denklemler	1	0	0	0
Aralık Kavramı ve Basit Eşitsizlikler	1	0	0	0
Fonksiyonlarda İşlemler	1	0	0	0
Bölünebilme Kuralları	1	0	0	0
KÜMELER	1	0	0	0
Sayı Basamakları	1	1	0	100
Rutin Olmayan Problemler	5	0	0	0
Önermeler ve Bileşik Önermeler	1	0	0	0
Mutlak Değer Özellikleri	1	0	0	0
VERİ	1	0	0	0
Tek ve Çift Sayılar	1	0	0	0
Birinci Dereceden Bir Bilinmeyenli Denklemler	1	0	0	0
Yaş Problemleri	1	0	0	0
Sayı Problemleri	1	0	0	0
Yüzde, Kar-Zarar Problemleri	1	0	0	0
Hareket Problemleri	1	0	0	0

	Soru	Doğru	Yanlış	Boş	Net	Başarı
Tarih-1	5	4	0	1	4,00	% 80
Coğrafya-1	5	2	3	0	1,25	% 25
Felsefe	5	5	0	0	5,00	% 100
Din Kült. ve Ahl. Bil.	5	4	1	0	3,75	% 75
Felsefe (Seçmeli)	5	0	0	5	0,00	% 0
TYT Sosyal	20	15	4	1	14,00	% 70
Cevap Anahtarı	A	ECEBDDAECEADBEDCAEBCBACDE				
Cevaplarınız	EC	BDeBecCADBEDCAEBd				

	S	D	Y	B%
Tarih-1	0	0	0	0
İlk ve Orta Çağlarda İÇ Asya'daki Türk siyasi teşekküllerinin güç ve yönetim yapısını açıklar.	1	1	0	100
Anadolu'daki ilk Türk siyasi teşekküllerinin birbirleriyle ve çevre devletlerle olan ilişkilerini uzlaşma ve çatışma bağlamında açıklar.	1	1	0	100
Avrupa düşüncesinde meydana gelen değişimleri ve bunların etkilerini analiz eder.	1	0	0	0
Mustafa Kemal'in Birinci Dünya Savaşı'na kadarki eğitim ve askerlik hayatını içinde bulunduğu toplumun siyasi, sosyal ve kültürel durumunu analiz eder.	1	1	0	100
Millî Mücadele sonucunda kazanılan diplomatik başarıları ülkemizin bağımsızlığı açısından değerlendirir.	1	1	0	100
Coğrafya-1	0	0	0	0
Yeryüzündeki farklı iklim tiplerinin özellikleri ve dağılımı hakkında çıkarımlarda bulunur.	1	0	1	0
Bitki toplulukları ve türlerini genel özelliklerine göre sınıflandırır.	1	0	1	0
Bilgileri haritalara aktarmada kullanılan yöntem ve teknikleri açıklar.	1	1	0	100
Afetlerin oluşum nedenlerini ve özelliklerini açıklar.	1	0	1	0
Türkiye'de nüfusun tarihsel seyri sosyal ve ekonomik faktörler açısından değerlendirir.	1	1	0	100
Felsefe	0	0	0	0
Felsefeyi Tanıma	1	1	0	100
Felsefe ile Düşünme	1	1	0	100
Ahlak felsefesinin konusunu ve problemlerini açıklar.	1	1	0	100
FELSEFENİN TEMEL KONULARI VE PROBLEMLERİ	1	1	0	100
Bilim felsefesinin konusunu ve problemlerini açıklar.	1	1	0	100
Din Kült. ve Ahl. Bil.	0	0	0	0
İslam'da ibadet kavramını ve ibadetin kapsamını açıklar.	1	1	0	100
İslam Düşüncesinde İtikadi, Siyasi ve Fikhi Yorumlar	1	1	0	100
Bazı genç sahabilere örnek olan özelliklerini örnek alır.	1	1	0	100

	Soru	Doğru	Yanlış	Boş	Net	Başarı
TYT Fen	20	0	0	20	0,00	% 0
Cevap Anahtarı	A	BBADAACDEADECBBDCAE				
Cevaplarınız						

	S	D	Y	B%
Fizik	0	0	0	0
Yapışma (adezyon) ve birbirini tutma (kohezyon) olaylarını örneklerle açıklar.	1	0	0	0
Basınç ve basınç kuvveti kavramlarının katı, durgun sıvı ve gazlarda bağlı olduğu değişkenleri açıklar.	1	0	0	0
Renk	1	0	0	0
Sürtünme kuvvetinin bağlı olduğu değişkenleri analiz eder.	1	0	0	0
Elektrik akımı, direnç ve potansiyel farkı arasındaki ilişkiyi analiz eder.	1	0	0	0
İş, Enerji ve Güç	1	0	0	0
Kırılma	1	0	0	0
Kimya	0	0	0	0
Kimyanın Sembolik Dili	1	0	0	0
Atomun Yapısı	1	0	0	0
Güçlü Etkileşimler / Kovalent Bağ	1	0	0	0
Maddenin Fiziksel Hâlleri	1	0	0	0
Kimyasal Hesaplamalar / Sınırlayıcı Bileşen Hesaplamaları	1	0	0	0
Çözünme Süreci	1	0	0	0
Asitler ve Bazlar	1	0	0	0
Biyoloji	0	0	0	0
Eşeyli Üreme	1	0	0	0
Lizozom	1	0	0	0
Enzimler	1	0	0	0
Kan Grupları	1	0	0	0
Hayvanlar	1	0	0	0
Ekosistemde Madde ve Enerji Akışı	1	0	0	0

DİDAKTİK KALEM TYT 1

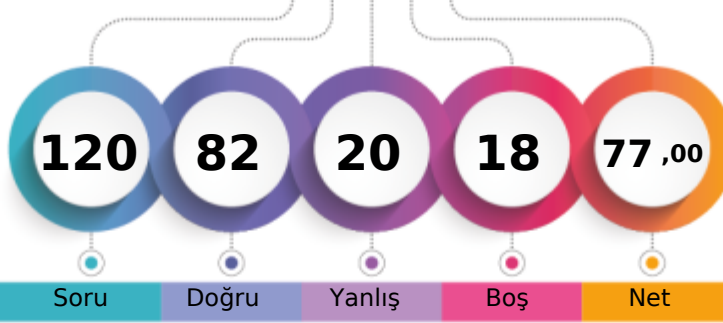

372,230 % 3,68

MANİSA / YUNUSEMRE
KEP AKADEMİ 12.SAYISAL12A - 12184
CEYLİN KAHRAMAN

1. Öğrenci

Sizin yeriniz
(1214.)

Sonuncu Öğrenci

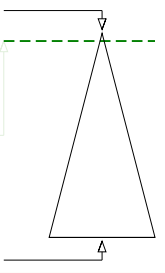

Soru Doğru Yanlış Boş Net

Şube Kurum İlçe İl Genel

Öğrenci Sıra No 13 30 35 76 1214 % 3,68

Sınava Katılan Öğrenci Sayısı 56 311 434 1876 32984

	Soru	Doğru	Yanlış	Boş	Net	Başarı
TYT Türkçe	40	23	8	9	21,00	% 53
Cevap Anahtarı	A CEBABDCAEEABDADCDEBDACCDEBDBAC					
Cevaplarınız	CbedBaCAEEABDAC C BDdDbEEDACCdbd					

Türkçe	S	D	Y	B%
Sözcükler Arası Anlam İlişkileri	2	1	1	50
Söz Öbeklerinde Anlam	1	0	1	0
Sözcükte Anlam	1	0	1	0
Verilen Sözlere Anlamlı Cümle Oluşturma	1	1	0	100
Parçadaki Cümlelerin İçerik ve Özellikleri	2	1	1	50
Cümleyi Yorumlama ve Açıklama	2	2	0	100
Ad Söylü Sözcükler - Karma	2	2	0	100
KARMA DİL BİLGİSİ	1	1	0	100
Bitişik ve Ayrı Yazılan Kelimeler	2	2	0	100
Noktalama İşaretleri - Karma	1	1	0	100
Noktalı Virgül	1	1	0	100
Paragrafı İkiye Ayırma	1	0	0	0
Paragrafta Anlatım Akışını Bozan Cümle	1	1	0	100
Cümlelerden Paragraf Oluşturma	1	0	0	0
Paragrafta Boş Bırakılan Yerleri Tamamlama	2	2	0	100
Paragrafta Ana Düşünce (Ana Fikir)	5	2	1	40
Paragrafın Yorumlanması	6	3	1	50
Paragrafta Yardımcı Düşünceler	7	2	2	29
Paragrafın Karşılık Olduğu Soruyu Belirleme	1	1	0	100

	Soru	Doğru	Yanlış	Boş	Net	Başarı
Matematik-1	30	21	2	7	20,50	% 68
Geometri	10	10	0	0	10,00	% 100
TYT Matematik	40	31	2	7	30,50	% 76
Cevap Anahtarı	A DAEBBCBDCCECEDBABEADADECACCBDEBBACDDCADE					
Cevaplarınız	DAEBcCBD ECCEDBABd ADEC CC BBCADDCADE					

Matematik-1	S	D	Y	B%
RASYONEL SAYILAR	1	1	0	100
Üslü ifadeler	1	1	0	100
Köklü ifadeler	1	1	0	100
Ondalık Sayılar	1	1	0	100
Mutlak Değerli Denklemler	1	0	1	0
Aralık Kavramı ve Basit Eşitsizlikler	1	1	0	100
Fonksiyonlarda İşlemler	1	1	0	100
Bölünebilme Kuralları	1	1	0	100
KÜMELER	1	0	0	0
Sayı Basamakları	1	1	0	100
Rutin Olmayan Problemler	5	3	0	60
Önermeler ve Bileşik Önermeler	1	1	0	100
Mutlak Değer Özellikleri	1	1	0	100
VERİ	1	1	0	100
Tek ve Çift Sayılar	1	1	0	100
Birinci Dereceden Bir Bilinmeyenli Denklemler	1	1	0	100
Yaş Problemleri	1	1	0	100
Sayı Problemleri	1	0	1	0
Yüzde, Kar-Zarar Problemleri	1	1	0	100
Hareket Problemleri	1	1	0	100

	Soru	Doğru	Yanlış	Boş	Net	Başarı
Tarih-1	5	5	0	0	5,00	% 100
Coğrafya-1	5	3	2	0	2,50	% 50
Felsefe	5	4	1	0	3,75	% 75
Din Kült. ve Ahl. Bil.	5	4	1	0	3,75	% 75
Felsefe (Seçmeli)	5	0	0	5	0,00	% 0
TYT Sosyal	20	16	4	0	15,00	% 75
Cevap Anahtarı	A ECEBDDAECEADBEDCAEBCBACDE					
Cevaplarınız	ECEBDDbEdCAaBEDCbEBC					

Tarih-1	S	D	Y	B%
İlk ve Orta Çağlarda İÇ Asya'daki Türk siyasi teşekküllerinin güç ve yönetim yapısını açıklar.	1	1	0	100
Anadolu'daki ilk Türk siyasi teşekküllerinin birbirleriyle ve çevre devletlerle olan ilişkilerini uzlaşma ve çatışma bağlamında açıklar.	1	1	0	100
Avrupa düşüncesinde meydana gelen değişimleri ve bunların etkilerini analiz eder.	1	1	0	100
Mustafa Kemal'in Birinci Dünya Savaşı'na kadarki eğitim ve askerlik hayatını içinde bulunduğu toplumun siyasi, sosyal ve kültürel durumunu analiz eder.	1	1	0	100
Millî Mücadele sonucunda kazanılan diplomatik başarıları ülkemizin bağımsızlığı açısından değerlendirir.	1	1	0	100
Coğrafya-1	0	0	0	0
Yeryüzündeki farklı iklim tiplerinin özellikleri ve dağılımı hakkında çıkarımlarda bulunur.	1	1	0	100
Bitki toplulukları ve türlerini genel özelliklerine göre sınıflandırır.	1	0	1	0
Bilgileri haritalara aktarmada kullanılan yöntem ve teknikleri açıklar.	1	1	0	100
Afetlerin oluşum nedenlerini ve özelliklerini açıklar.	1	0	1	0
Türkiye'de nüfusun tarihsel seyri sosyal ve ekonomik faktörler açısından değerlendirir.	1	1	0	100
Felsefe	0	0	0	0
Felsefeyi Tanıma	1	1	0	100
Felsefe ile Düşünme	1	0	1	0
Ahlak felsefesinin konusunu ve problemlerini açıklar.	1	1	0	100
FELSEFENİN TEMEL KONULARI VE PROBLEMLERİ	1	1	0	100
Bilim felsefesinin konusunu ve problemlerini açıklar.	1	1	0	100
Din Kült. ve Ahl. Bil.	0	0	0	0
İslam'da ibadet kavramını ve ibadetin kapsamını açıklar.	1	1	0	100
İslam Düşüncesinde İtikadi, Siyasi ve Fikhi Yorumlar	1	0	1	0
Bazı genç sahabilere örnek olan özelliklerini örnek alır.	1	1	0	100

	Soru	Doğru	Yanlış	Boş	Net	Başarı
Fizik	7	4	2	1	3,50	% 50
Kimya	7	5	1	1	4,75	% 68
Biyoloji	6	3	3	0	2,25	% 38
TYT Fen	20	12	6	2	10,50	% 53
Cevap Anahtarı	A BBADAACDEADECBBDCAE					
Cevaplarınız	BBaAA DaAD CBBBeCbb					

Fizik	S	D	Y	B%
Yapışma (adezyon) ve birbirini tutma (kohezyon) olaylarını örneklerle açıklar.	1	1	0	100
Basınç ve basınç kuvveti kavramlarının katı, durgun sıvı ve gazlarda bağlı olduğu değişkenleri açıklar.	1	1	0	100
Renk	1	0	1	0
Sürtünme kuvvetinin bağlı olduğu değişkenleri analiz eder.	1	0	1	0
Elektrik akımı, direnç ve potansiyel farkı arasındaki ilişkiyi analiz eder.	1	1	0	100
İş, Enerji ve Güç	1	1	0	100
Kinîma	1	0	0	0
Kimya	0	0	0	0
Kimyanın Sembolik Dili	1	1	0	100
Atomun Yapısı	1	0	1	0
Güçlü Etkileşimler / Kovalent Bağ	1	1	0	100
Maddenin Fiziksel Hâlleri	1	1	0	100
Kimyasal Hesaplamalar / Sınırlayıcı Bileşen Hesaplamaları	1	0	0	0
Çözünme Süreci	1	1	0	100
Astiller ve Bazılar	1	1	0	100
Biyoloji	0	0	0	0
Eşeyli Üreme	1	1	0	100
Lizozom	1	1	0	100
Enzimler	1	0	1	0
Kan Grupları	1	1	0	100
Hayvanlar	1	0	1	0
Ekosistemde Madde ve Enerji Akışı	1	0	1	0

DİDAKTİK KALEM TYT 1



426,455

%

0,38

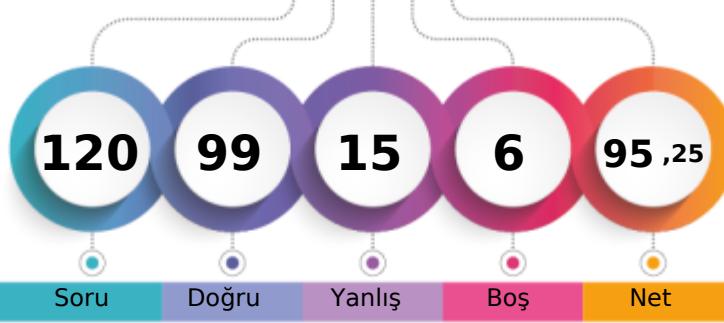
MANİSA / YUNUSEMRE
KEP AKADEMİ 12.SAYISAL12A - 12059
CEYLİN YÜCEL

1. Öğrenci

Sizin yeriniz
(124.)

Sonuncu Öğrenci

Soru Doğru Yanlış Boş Net

Şube Kurum İlçe İl Genel

Öğrenci Sıra No

4

5

5

6

124 % 0,38

Sınava Katılan Öğrenci Sayısı

56

311

434

1876

32984

	Soru	Doğru	Yanlış	Boş	Net	Başarı
TYT Türkçe	40	32	8	0	30,00	% 75
Cevap Anahtarı	A	CEBABDCAEEABDADCCEBDADCCCEBDACCDDADBEEDBAC				
Cevaplarınız		CbeAcDaAEEABDbCDCEBDdDCCEBDACCDDADeEBDBAe				

	S	D	Y	B%
Türkçe	0	0	0	0
Sözcükler Arası Anlam İlişkileri	2	2	0	100
Söz Öbeklerinde Anlam	1	0	1	0
Sözcükte Anlam	1	0	1	0
Verilen Sözlere Anlamlı Cümle Oluşturma	1	0	1	0
Parçadaki Cümlelerin İçerik ve Özellikleri	2	2	0	100
Cümleyi Yorumlama ve Açıklama	2	1	1	50
Ad Söylü Sözcükler - Karma	2	2	0	100
KARMA DİL BİLGİSİ	1	1	0	100
Bitişik ve Ayrı Yazılan Kelimeler	2	2	0	100
Noktalama İşaretleri - Karma	1	0	1	0
Noktalı Virgül	1	1	0	100
Paragrafı İkiye Ayırma	1	1	0	100
Paragrafta Anlatım Akışını Bozan Cümle	1	1	0	100
Cümlelerden Paragraf Oluşturma	1	1	0	100
Paragrafta Boş Bırakılan Yerleri Tamamlama	2	2	0	100
Paragrafta Ana Düşünce (Ana Fikir)	5	3	2	60
Paragrafın Yorumlanması	6	6	0	100
Paragrafta Yardımcı Düşünceler	7	6	1	86
Paragrafın Karşılık Olduğu Soruyu Belirleme	1	1	0	100

	Soru	Doğru	Yanlış	Boş	Net	Başarı
Matematik-1	30	24	2	4	23,50	% 78
Geometri	10	7	1	2	6,75	% 68
TYT Matematik	40	31	3	6	30,25	% 76
Cevap Anahtarı	A	DAEBBCDCECCEDBBAEADADECACCBDEBBACDDCADE				
Cevaplarınız		DAEB CB ECCEDBABdADADEaAC BDE BCA DCCDE				

	S	D	Y	B%
Matematik-1	0	0	0	0
RASYONEL SAYILAR	1	1	0	100
Üslü İfadeler	1	1	0	100
Köklü İfadeler	1	1	0	100
Ondalık Sayılar	1	1	0	100
Mutlak Değerli Denklemler	1	0	0	0
Aralık Kavramı ve Basit Eşitsizlikler	1	1	0	100
Fonksiyonlarda İşlemler	1	1	0	100
Bölünebilme Kuralları	1	0	0	0
KÜMELER	1	0	0	0
Sayı Basamakları	1	1	0	100
Rutin Olmayan Problemler	5	4	0	80
Önermeler ve Bileşik Önermeler	1	1	0	100
Mutlak Değer Özellikleri	1	1	0	100
VERİ	1	1	0	100
Tek ve Çift Sayılar	1	1	0	100
Birinci Dereceden Bir Bilinmeyenli Denklemler	1	1	0	100
Yaş Problemleri	1	1	0	100
Sayı Problemleri	1	0	1	0
Yüzde, Kar-Zarar Problemleri	1	1	0	100
Hareket Problemleri	1	1	0	100

	Soru	Doğru	Yanlış	Boş	Net	Başarı
Tarih-1	5	4	1	0	3,75	% 75
Coğrafya-1	5	4	1	0	3,75	% 75
Felsefe	5	5	0	0	5,00	% 100
Din Kült. ve Ahl. Bil.	5	5	0	0	5,00	% 100
Felsefe (Seçmeli)	5	0	0	5	0,00	% 0
TYT Sosyal	20	18	2	0	17,50	% 88
Cevap Anahtarı	A	ECEBDDAECEADBEDCAEBCBACDE				
Cevaplarınız		EbEBDDAbECADBEDCAEBC				

	S	D	Y	B%
Tarih-1	0	0	0	0
İlk ve Orta Çağlarda İÇ Asya'daki Türk siyasi teşekküllerinin güç ve yönetim yapısını açıklar.	1	1	0	100
Anadolu'daki ilk Türk siyasi teşekküllerinin birbirleriyle ve çevre devletlerle olan ilişkilerini uzlaşma ve çatışma bağlamında açıklar.	1	0	1	0
Avrupa düşüncesinde meydana gelen değişimleri ve bunların etkilerini analiz eder.	1	1	0	100
Mustafa Kemal'in Birinci Dünya Savaşı'na kadarki eğitim ve askerlik hayatını içinde bulunduğu toplumun siyasi, sosyal ve kültürel durumunu analiz eder.	1	1	0	100
Millî Mücadele sonucunda kazanılan diplomatik başarıları ülkemizin bağımsızlığı açısından değerlendirir.	1	1	0	100
Coğrafya-1	0	0	0	0
Yeryüzündeki farklı iklim tiplerinin özellikleri ve dağılışı hakkında çıkarımlarda bulunur.	1	1	0	100
Bitki toplulukları ve türlerini genel özelliklerine göre sınıflandırır.	1	1	0	100
Bilgileri haritalara aktarmada kullanılan yöntem ve teknikleri açıklar.	1	0	1	0
Afetlerin oluşum nedenlerini ve özelliklerini açıklar.	1	1	0	100
Türkiye'de nüfusun tarihsel seyri sosyal ve ekonomik faktörler açısından değerlendirir.	1	1	0	100
Felsefe	0	0	0	0
Felsefeyi Tanıma	1	1	0	100
Felsefe ile Düşünme	1	1	0	100
Ahlak felsefesinin konusunu ve problemlerini açıklar.	1	1	0	100
FELSEFENİN TEMEL KONULARI VE PROBLEMLERİ	1	1	0	100
Bilim felsefesinin konusunu ve problemlerini açıklar.	1	1	0	100
Din Kült. ve Ahl. Bil.	0	0	0	0
İslam'da ibadet kavramını ve ibadetin kapsamını açıklar.	1	1	0	100
İslam Düşüncesinde İtikadi, Siyasi ve Fikhi Yorumlar	1	1	0	100
Bazı genç sahabilere örnek olan özelliklerini örnek alır.	1	1	0	100

	Soru	Doğru	Yanlış	Boş	Net	Başarı
Fizik	7	6	1	0	5,75	% 82
Kimya	7	6	1	0	5,75	% 82
Biyoloji	6	6	0	0	6,00	% 100
TYT Fen	20	18	2	0	17,50	% 88
Cevap Anahtarı	A	BBADAACDEADECBBDCAE				
Cevaplarınız		BBADAAeDEADcCBBBDCAE				

	S	D	Y	B%
Fizik	0	0	0	0
Yapışma (adezyon) ve birbirini tutma (kohezyon) olaylarını örneklerle açıklar.	1	1	0	100
Basınç ve basınç kuvveti kavramlarının katı, durgun sıvı ve gazlarda bağlı olduğu değişkenleri açıklar.	1	1	0	100
Renk	1	1	0	100
Sürtünme kuvvetinin bağlı olduğu değişkenleri analiz eder.	1	1	0	100
Elektrik akımı, direnç ve potansiyel farkı arasındaki ilişkiyi analiz eder.	1	1	0	100
İş, Enerji ve Güç	1	1	0	100
Kinîma	1	0	1	0
Kimya	0	0	0	0
Kimyanın Sembolik Dili	1	1	0	100
Atomun Yapısı	1	1	0	100
Güçlü Etkileşimler / Kovalent Bağ	1	1	0	100
Maddenin Fiziksel Hâlleri	1	1	0	100
Kimyasal Hesaplamalar / Sınırlayıcı Bileşen Hesaplamaları	1	0	1	0
Çözünme Süreci	1	1	0	100
Astiller ve Bazılar	1	1	0	100
Biyoloji	0	0	0	0
Eşeyli Üreme	1	1	0	100
Lizozom	1	1	0	100
Enzimler	1	1	0	100
Kan Grupları	1	1	0	100
Hayvanlar	1	1	0	100
Ekosistemde Madde ve Enerji Akışı	1	1	0	100

DİDAKTİK KALEM TYT 1



299,370 % 21,98

MANİSA / YUNUSEMRE
KEP AKADEMİ 12.SAYISAL

12A - 16002
DOĞA ÖZ

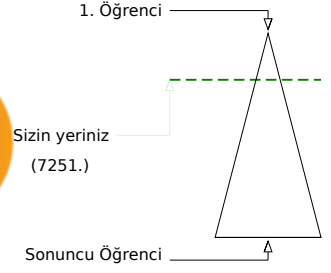
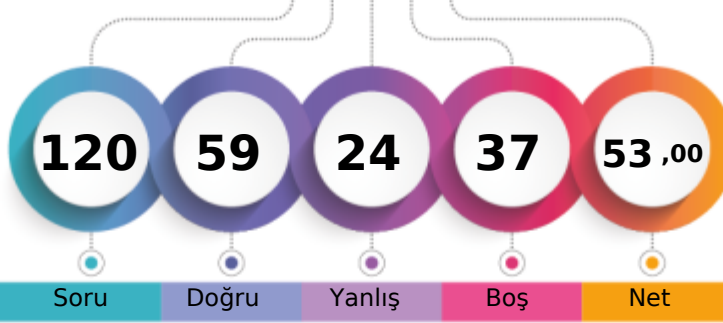

	Şube	Kurum	İlçe	İl	Genel
Öğrenci Sıra No	34	138	160	362	7251 % 21,98
Sınava Katılan Öğrenci Sayısı	56	311	434	1876	32984

	Soru	Doğru	Yanlış	Boş	Net	Başarı
TYT Türkçe	40	25	8	7	23,00	% 58
Cevap Anahtarı	A CEBABDCAEEABDADCCEBDADCCBEADCCDADBEBDBAC					
Cevaplarınız	bEeABDCA e Db DCEBDdeC EBDA C AddeBDBAe					

	S	D	Y	B%
Türkçe	0	0	0	0
Sözcükler Arası Anlam İlişkileri	2	1	1	50
Söz Öbeklerinde Anlam	1	1	0	100
Sözcükte Anlam	1	0	1	0
Verilen Sözlere Anlamlı Cümle Oluşturma	1	1	0	100
Parçadaki Cümlelerin İçerik ve Özellikleri	2	2	0	100
Cümleyi Yorumlama ve Açıklama	2	2	0	100
Ad Söylü Sözcükler - Karma	2	0	0	0
KARMA DİL BİLGİSİ	1	0	1	0
Bitişik ve Ayrı Yazılan Kelimeler	2	1	0	50
Noktalama İşaretleri - Karma	1	0	1	0
Noktalı Virgül	1	0	0	0
Paragrafı İkiye Ayırma	1	1	0	100
Paragrafta Anlatım Akışını Bozan Cümle	1	1	0	100
Cümlelerden Paragraf Oluşturma	1	1	0	100
Paragrafta Boş Bırakılan Yerleri Tamamlama	2	2	0	100
Paragrafta Ana Düşünce (Ana Fikir)	5	2	2	40
Paragrafın Yorumlanması	6	4	1	67
Paragrafta Yardımcı Düşünceler	7	5	1	71
Paragrafın Karşılık Olduğu Soruyu Belirleme	1	1	0	100

	Soru	Doğru	Yanlış	Boş	Net	Başarı
Matematik-1	30	10	6	14	8,50	% 28
Geometri	10	2	1	7	1,75	% 18
TYT Matematik	40	12	7	21	10,25	% 26
Cevap Anahtarı	A DAEBBCBDCCECCEDBABAEDADECACCBDEBBCCADDCADE					
Cevaplarınız	bAE D E Ca dd bAD D Cd C B e A					

	S	D	Y	B%
Matematik-1	0	0	0	0
RASYONEL SAYILAR	1	0	1	0
Üslü İfadeler	1	1	0	100
Köklü İfadeler	1	1	0	100
Ondalık Sayılar	1	0	0	0
Mutlak Değerli Denklemler	1	0	0	0
Aralık Kavramı ve Basit Eşitsizlikler	1	0	0	0
Fonksiyonlarda İşlemler	1	0	0	0
Bölünebilme Kuralları	1	1	0	100
KÜMELER	1	0	0	0
Sayı Basamakları	1	1	0	100
Rutin Olmayan Problemler	5	4	0	80
Önermeler ve Bileşik Önermeler	1	1	0	100
Mutlak Değer Özellikleri	1	0	1	0
VERİ	1	0	0	0
Tek ve Çift Sayılar	1	0	1	0
Birinci Dereceden Bir Bilinmeyenli Denklemler	1	0	1	0
Yaş Problemleri	1	0	0	0
Sayı Problemleri	1	0	1	0
Yüzde, Kar-Zarar Problemleri	1	0	0	0
Hareket Problemleri	1	0	0	0

	Soru	Doğru	Yanlış	Boş	Net	Başarı
Tarih-1	5	2	0	3	2,00	% 40
Coğrafya-1	5	3	1	1	2,75	% 55
Felsefe	5	5	0	0	5,00	% 100
Din Kült. ve Ahl. Bil.	5	3	2	0	2,50	% 50
Felsefe (Seçmeli)	5	0	0	5	0,00	% 0
TYT Sosyal	20	13	3	4	12,25	% 61
Cevap Anahtarı	A ECEBDDAECEADBEDCAEBCBACDE					
Cevaplarınız	E E D EcCADBEDabEBC					

	S	D	Y	B%
Tarih-1	0	0	0	0
İlk ve Orta Çağlarda İÇ Asya'daki Türk siyasi teşekküllerinin güç ve yönetim yapısını açıklar.	1	1	0	100
Anadolu'daki ilk Türk siyasi teşekküllerinin birbirleriyle ve çevre devletlerle olan ilişkilerini uzlaşma ve çatışma bağlamında açıklar.	1	0	0	0
Avrupa düşüncesinde meydana gelen değişimleri ve bunların etkilerini analiz eder.	1	1	0	100
Mustafa Kemal'in Birinci Dünya Savaşı'na kadarki eğitim ve askerlik hayatını içinde bulunduğu toplumun siyasi, sosyal ve kültürel durumunu analiz eder.	1	0	0	0
Millî Mücadele sonucunda kazanılan diplomatik başarıları ülkemizin bağımsızlığı açısından değerlendirir.	1	0	0	0
Coğrafya-1	0	0	0	0
Yeryüzündeki farklı iklim tiplerinin özellikleri ve dağılışı hakkında çıkarımlarda bulunur.	1	1	0	100
Bitki toplulukları ve türlerini genel özelliklerine göre sınıflandırır.	1	0	0	0
Bilgileri haritalara aktarmada kullanılan yöntem ve teknikleri açıklar.	1	1	0	100
Afetlerin oluşum nedenlerini ve özelliklerini açıklar.	1	0	1	0
Türkiye'de nüfusun tarihsel seyri sosyal ve ekonomik faktörler açısından değerlendirir.	1	1	0	100
Felsefe	0	0	0	0
Felsefeyi Tanıma	1	1	0	100
Felsefe ile Düşünme	1	1	0	100
Ahlak felsefesinin konusunu ve problemlerini açıklar.	1	1	0	100
FELSEFENİN TEMEL KONULARI VE PROBLEMLERİ	1	1	0	100
Bilim felsefesinin konusunu ve problemlerini açıklar.	1	1	0	100
Din Kült. ve Ahl. Bil.	0	0	0	0
İslam'da ibadet kavramını ve ibadetin kapsamını açıklar.	1	0	1	0
İslam Düşüncesinde İtikadi, Siyasi ve Fikhi Yorumlar	1	0	1	0
Bazı genç sahabilere örnek olan özelliklerini örnek alır.	1	1	0	100

	Soru	Doğru	Yanlış	Boş	Net	Başarı
Fizik	7	1	2	4	0,50	% 7
Kimya	7	4	3	0	3,25	% 46
Biyoloji	6	4	1	1	3,75	% 63
TYT Fen	20	9	6	5	7,50	% 38
Cevap Anahtarı	A BBADAACDEADECBBDCAE					
Cevaplarınız	Bd a DcAddCaaB CAE					

	S	D	Y	B%
Fizik	0	0	0	0
Yapışma (adezyon) ve birbirini tutma (kohezyon) olaylarını örneklerle açıklar.	1	1	0	100
Basınç ve basınç kuvveti kavramlarının katı, durgun sıvı ve gazlarda bağlı olduğu değişkenleri açıklar.	1	0	1	0
Renk	1	0	0	0
Sürtünme kuvvetinin bağlı olduğu değişkenleri analiz eder.	1	0	1	0
Elektrik akımı, direnç ve potansiyel farkı arasındaki ilişkiyi analiz eder.	1	0	0	0
İş, Enerji ve Güç	1	0	0	0
Kinîma	1	0	0	0
Kimya	0	0	0	0
Kimyanın Sembolik Dili	1	1	0	100
Atomun Yapısı	1	0	1	0
Güçlü Etkileşimler / Kovalent Bağ	1	1	0	100
Maddenin Fiziksel Hâlleri	1	1	0	100
Kimyasal Hesaplamalar / Sınırlayıcı Bileşen Hesaplamaları	1	1	0	100
Çözüm Süreci	1	1	0	100
Astirler ve Bazılar	1	0	1	0
Biyoloji	0	0	0	0
Eşeyli Üreme	1	0	1	0
Lizozom	1	1	0	100
Enzimler	1	0	0	0
Kan Grupları	1	1	0	100
Hayvanlar	1	1	0	100
Ekosistemde Madde ve Enerji Akışı	1	1	0	100

DİDAKTİK KALEM TYT 1

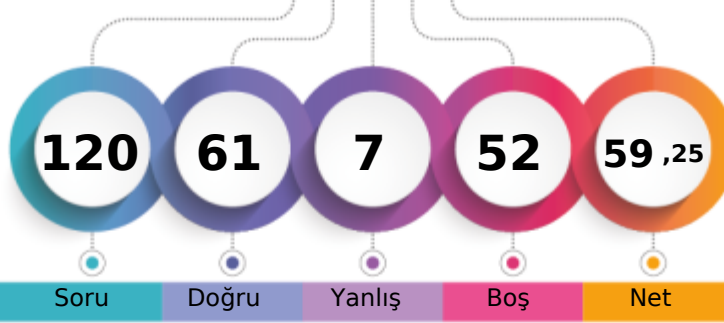

318,830 % 15,00

MANİSA / YUNUSEMRE
KEP AKADEMİ 12.SAYISAL12A - 12128
DOĞAÇ MAZİ

1. Öğrenci

Sizin yeriniz
(4947.)

Sonuncu Öğrenci

Soru Doğru Yanlış Boş Net

Şube Kurum İlçe İl Genel

Öğrenci Sıra No 30 114 131 272 4947 % 15,00

Sınava Katılan Öğrenci Sayısı 56 311 434 1876 32984

	Soru	Doğru	Yanlış	Boş	Net	Başarı
TYT Türkçe	40	21	2	17	20,50	% 51
Cevap Anahtarı	B	BEACDCBAEEBACDAEDBCACDDADEBCCADCDDBDBACEB				
Cevaplarınız		aEAC CBAE C	CACD D	CCADCDB	Aa	

	S	D	Y	B%
Türkçe	0	0	0	0
Sözcükler Arası Anlam İlişkileri	2	2	0	100
Söz Öbeklerinde Anlam	1	1	0	100
Sözcükte Anlam	1	0	1	0
Verilen Sözlere Anlamlı Cümle Oluşturma	1	1	0	100
Parçadaki Cümlelerin İçerik ve Özellikleri	2	1	0	50
Cümleyi Yorumlama ve Açıklama	2	2	0	100
Ad Soylu Sözcükler - Karma	2	1	0	50
KARMA DİL BİLGİSİ	1	0	0	0
Bitişik ve Ayrı Yazılan Kelimeler	2	0	0	0
Noktalama İşaretleri - Karma	1	0	0	0
Noktalı Virgöl	1	1	0	100
Paragrafı İkiye Ayırma	1	0	0	0
Paragrafta Anlatım Akışını Bozan Cümle	1	1	0	100
Cümlelerden Paragraf Oluşturma	1	0	0	0
Paragrafta Boş Bırakılan Yerleri Tamamlama	2	0	0	0
Paragrafta Ana Düşünce (Ana Fikir)	5	4	0	80
Paragrafın Yorumlanması	6	2	0	33
Paragrafta Yardımcı Düşünceler	7	4	1	57
Paragrafın Karşılık Olduğu Soruyu Belirleme	1	1	0	100

	Soru	Doğru	Yanlış	Boş	Net	Başarı
Matematik-1	30	21	0	9	21,00	% 70
Geometri	10	0	0	10	0,00	% 0
TYT Matematik	40	21	0	19	21,00	% 53
Cevap Anahtarı	B	ADBBCEECBCDEDCBBEADAACDEACACEBDCABBCCDDEAD				
Cevaplarınız		ADBBCEECBCD D BBEADA	CAC			

	S	D	Y	B%
Matematik-1	0	0	0	0
RASYONEL SAYILAR	1	1	0	100
Üslü ifadeler	1	1	0	100
Köklü ifadeler	1	1	0	100
Ondalık Sayılar	1	1	0	100
Mutlak Değerli Denklemler	1	1	0	100
Aralık Kavramı ve Basit Eşitsizlikler	1	1	0	100
Fonksiyonlarda İşlemler	1	1	0	100
Bölünebilme Kuralları	1	1	0	100
KÜMELER	1	1	0	100
Sayı Basamakları	1	1	0	100
Rutin Olmayan Problemler	5	3	0	60
Önermeler ve Bileşik Önermeler	1	0	0	0
Mutlak Değer Özellikleri	1	0	0	0
VERİ	1	1	0	100
Tek ve Çift Sayılar	1	1	0	100
Birinci Dereceden Bir Bilinmeyenli Denklemler	1	1	0	100
Yaş Problemleri	1	1	0	100
Sayı Problemleri	1	1	0	100
Yüzde, Kar-Zarar Problemleri	1	1	0	100
Hareket Problemleri	1	0	0	0

	Soru	Doğru	Yanlış	Boş	Net	Başarı
Tarih-1	5	3	2	0	2,50	% 50
Coğrafya-1	5	1	2	2	0,50	% 10
Felsefe	5	0	0	5	0,00	% 0
Din Kült. ve Ahl. Bil.	5	1	1	3	0,75	% 15
Felsefe (Seçmeli)	5	0	0	5	0,00	% 0
TYT Sosyal	20	5	5	10	3,75	% 19
Cevap Anahtarı	B	CEDEBEDACEDADBECECCABECBAD				
Cevaplarınız		baDEB bCc	d C			

	S	D	Y	B%
Tarih-1	0	0	0	0
İlk ve Orta Çağlarda İÇ Asya'daki Türk siyasi teşekküllerinin güç ve yönetim yapısını açıklar.	1	0	1	0
Anadolu'daki ilk Türk siyasi teşekküllerinin birbirleriyle ve çevre devletlerle olan ilişkilerini uzlaşma ve çatışma bağlamında açıklar.	1	0	1	0
Avrupa düşüncesinde meydana gelen değişimleri ve bunların etkilerini analiz eder.	1	1	0	100
Mustafa Kemal'in Birinci Dünya Savaşı'na kadarki eğitim ve askerlik hayatını içinde bulunduğu toplumun siyasi, sosyal ve kültürel durumunu analiz eder.	1	1	0	100
Millî Mücadele sonucunda kazanılan diplomatik başarıları ülkemizin bağımsızlığı açısından değerlendirir.	1	1	0	100
Coğrafya-1	0	0	0	0
Yeryüzündeki farklı iklim tiplerinin özellikleri ve dağılışı hakkında çıkarımlarda bulunur.	1	0	0	0
Bitki toplulukları ve türlerini genel özelliklerine göre sınıflandırır.	1	0	1	0
Bilgileri haritalara aktarmada kullanılan yöntem ve teknikleri açıklar.	1	0	0	0
Afetlerin oluşum nedenlerini ve özelliklerini açıklar.	1	0	1	0
Türkiye'de nüfusun tarihsel seyri sosyal ve ekonomik faktörler açısından değerlendirir.	1	1	0	100
Felsefe	0	0	0	0
Felsefeyi Tanıma	1	0	0	0
Felsefe ile Düşünme	1	0	0	0
Ahlak felsefesinin konusunu ve problemlerini açıklar.	1	0	0	0
FELSEFENİN TEMEL KONULARI VE PROBLEMLERİ	1	0	0	0
Bilim felsefesinin konusunu ve problemlerini açıklar.	1	0	0	0
Din Kült. ve Ahl. Bil.	0	0	0	0
İslam'da ibadet kavramını ve ibadetin kapsamını açıklar.	1	1	0	100
İslam Düşüncesinde İtikadi, Siyasi ve Fikhi Yorumlar	1	0	0	0
Bazı genç sahabilere örnek olan özelliklerini örnek alır.	1	0	1	0

	Soru	Doğru	Yanlış	Boş	Net	Başarı
Fizik	7	7	0	0	7,00	% 100
Kimya	7	3	0	4	3,00	% 43
Biyoloji	6	4	0	2	4,00	% 67
TYT Fen	20	14	0	6	14,00	% 70
Cevap Anahtarı	B	ADBBCAAEEDEADBCBBAEDC				
Cevaplarınız		ADBBCAAEEDE	AEDC			

	S	D	Y	B%
Fizik	0	0	0	0
Yapışma (adezyon) ve birbirini tutma (kohezyon) olaylarını örneklerle açıklar.	1	1	0	100
Basınç ve basınç kuvveti kavramlarının katı, durgun sıvı ve gazlarda bağlı olduğu değişkenleri açıklar.	1	1	0	100
Renk	1	1	0	100
Sürtünme kuvvetinin bağlı olduğu değişkenleri analiz eder.	1	1	0	100
Elektrik akımı, direnç ve potansiyel farkı arasındaki ilişkiyi analiz eder.	1	1	0	100
İş, Enerji ve Güç	1	1	0	100
Kinîma	1	1	0	100
Kimya	0	0	0	0
Kimyanın Sembolik Dili	1	1	0	100
Atomun Yapısı	1	1	0	100
Güçlü Etkileşimler / Kovalent Bağ	1	0	0	0
Maddenin Fiziksel Hâlleri	1	0	0	0
Kimyasal Hesaplamalar / Sınırlayıcı Bileşen Hesaplamaları	1	1	0	100
Çözünme Süreci	1	0	0	0
Astiller ve Bazılar	1	0	0	0
Biyoloji	0	0	0	0
Eşeyli Üreme	1	0	0	0
Lizozom	1	0	0	0
Enzimler	1	1	0	100
Kan Grupları	1	1	0	100
Hayvanlar	1	1	0	100
Ekosistemde Madde ve Enerji Akışı	1	1	0	100

DİDAKTİK KALEM TYT 1



429,538

%

0,32

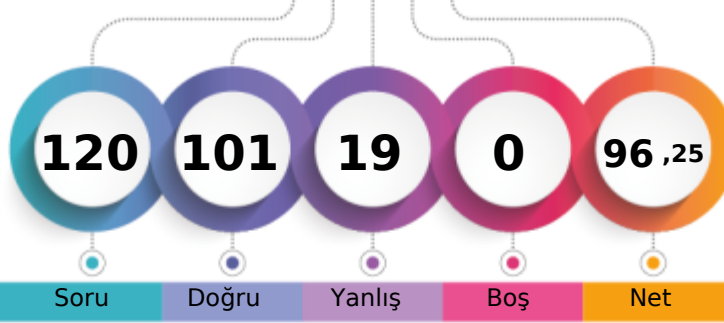
MANİSA / YUNUSEMRE
KEP AKADEMİ 12.SAYISAL12A - 12002
EFE ÖZGÜVEN

1. Öğrenci

Sizin yeriniz
(106.)

Sonuncu Öğrenci

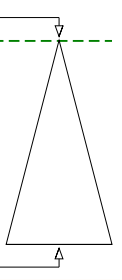

Soru Doğru Yanlış Boş Net

Şube Kurum İlçe İl Genel

Öğrenci Sıra No 3 4 4 5 106 % 0,32

Sınava Katılan Öğrenci Sayısı 56 311 434 1876 32984

	Soru	Doğru	Yanlış	Boş	Net	Başarı
TYT Türkçe	40	31	9	0	28,75	% 72
Cevap Anahtarı	B	BEACDCBAEEBACDAEDBCACDDAEBCCADCBDBACEB				
Cevaplarınız		ebdCDCBAEaBbCDAEDBCdeDDADEdCCADCDedBACEB				

	S	D	Y	B%
Türkçe	0	0	0	0
Sözcükler Arası Anlam İlişkileri	2	1	1	50
Söz Öbeklerinde Anlam	1	0	1	0
Sözcükte Anlam	1	0	1	0
Verilen Sözlere Anlamlı Cümle Oluşturma	1	1	0	100
Parçadaki Cümlelerin İçerik ve Özellikleri	2	2	0	100
Cümleyi Yorumlama ve Açıklama	2	2	0	100
Ad Söylü Sözcükler - Karma	2	1	1	50
KARMA DİL BİLGİSİ	1	0	1	0
Bitişik ve Ayrı Yazılan Kelimeler	2	2	0	100
Noktalama İşaretleri - Karma	1	1	0	100
Noktalı Virgül	1	1	0	100
Paragrafı İkiye Ayırma	1	1	0	100
Paragrafta Anlatım Akışını Bozan Cümle	1	1	0	100
Cümlelerden Paragraf Oluşturma	1	1	0	100
Paragrafta Boş Bırakılan Yerleri Tamamlama	2	1	1	50
Paragrafta Ana Düşünce (Ana Fikir)	5	3	2	60
Paragrafın Yorumlanması	6	5	1	83
Paragrafta Yardımcı Düşünceler	7	7	0	100
Paragrafın Karşılık Olduğu Soruyu Belirleme	1	1	0	100

	Soru	Doğru	Yanlış	Boş	Net	Başarı
Matematik-1	30	25	5	0	23,75	% 79
Geometri	10	10	0	0	10,00	% 100
TYT Matematik	40	35	5	0	33,75	% 84
Cevap Anahtarı	B	ADBBCEECBCEDEDCBBEADAACDECAEBDCABBCDDEAD				
Cevaplarınız		ADaBCEECBbDeeCBBdADAACDEbACEBDCABBCDDEAD				

	S	D	Y	B%
Matematik-1	0	0	0	0
RASYONEL SAYILAR	1	1	0	100
Üslü ifadeler	1	1	0	100
Köklü ifadeler	1	1	0	100
Ondalık Sayılar	1	0	1	0
Mutlak Değerli Denklemler	1	1	0	100
Aralık Kavramı ve Basit Eşitsizlikler	1	1	0	100
Fonksiyonlarda İşlemler	1	1	0	100
Bölünebilme Kuralları	1	1	0	100
KÜMELER	1	0	1	0
Sayı Basamakları	1	1	0	100
Rutin Olmayan Problemler	5	4	1	80
Önermeler ve Bileşik Önermeler	1	1	0	100
Mutlak Değer Özellikleri	1	1	0	100
VERİ	1	0	1	0
Tek ve Çift Sayılar	1	1	0	100
Birinci Dereceden Bir Bilinmeyenli Denklemler	1	1	0	100
Yaş Problemleri	1	1	0	100
Sayı Problemleri	1	0	1	0
Yüzde, Kar-Zarar Problemleri	1	1	0	100
Hareket Problemleri	1	1	0	100

	Soru	Doğru	Yanlış	Boş	Net	Başarı
Tarih-1	5	5	0	0	5,00	% 100
Coğrafya-1	5	5	0	0	5,00	% 100
Felsefe	5	4	1	0	3,75	% 75
Din Kült. ve Ahl. Bil.	5	5	0	0	5,00	% 100
Felsefe (Seçmeli)	5	0	0	5	0,00	% 0
TYT Sosyal	20	19	1	0	18,75	% 94
Cevap Anahtarı	B	CEDEBEDACEDADBECECCABECBAD				
Cevaplarınız		CEDEBEDACEbADBECECCAB				

	S	D	Y	B%
Tarih-1	0	0	0	0
İlk ve Orta Çağlarda İÇ Asya'daki Türk siyasi teşekküllerinin güç ve yönetim yapısını açıklar.	1	1	0	100
Anadolu'daki ilk Türk siyasi teşekküllerinin birbirleriyle ve çevre devletlerle olan ilişkilerini uzlaşma ve çatışma bağlamında açıklar.	1	1	0	100
Avrupa düşüncesinde meydana gelen değişimleri ve bunların etkilerini analiz eder.	1	1	0	100
Mustafa Kemal'in Birinci Dünya Savaşı'na kadarki eğitim ve askerlik hayatını içinde bulunduğu toplumun siyasi, sosyal ve kültürel durumunu analiz eder.	1	1	0	100
Millî Mücadele sonucunda kazanılan diplomatik başarıları ülkemizin bağımsızlığı açısından değerlendirir.	1	1	0	100
Coğrafya-1	0	0	0	0
Yeryüzündeki farklı iklim tiplerinin özellikleri ve dağılımı hakkında çıkarımlarda bulunur.	1	1	0	100
Bitki toplulukları ve türlerini genel özelliklerine göre sınıflandırır.	1	1	0	100
Bilgileri haritalara aktarmada kullanılan yöntem ve teknikleri açıklar.	1	1	0	100
Afetlerin oluşum nedenlerini ve özelliklerini açıklar.	1	1	0	100
Türkiye'de nüfusun tarihsel seyri sosyal ve ekonomik faktörler açısından değerlendirir.	1	1	0	100
Felsefe	0	0	0	0
Felsefeyi Tanıma	1	1	0	100
Felsefe ile Düşünme	1	1	0	100
Ahlak felsefesinin konusunu ve problemlerini açıklar.	1	1	0	100
FELSEFENİN TEMEL KONULARI VE PROBLEMLERİ	1	1	0	100
Bilim felsefesinin konusunu ve problemlerini açıklar.	1	0	1	0
Din Kült. ve Ahl. Bil.	0	0	0	0
İslam'da ibadet kavramını ve ibadetin kapsamını açıklar.	1	1	0	100
İslam Düşüncesinde İtikadi, Siyasi ve Fikhi Yorumlar	1	1	0	100
Bazı genç şahabillerin öne çıkan özelliklerini örnek alır.	1	1	0	100

	Soru	Doğru	Yanlış	Boş	Net	Başarı
Fizik	7	5	2	0	4,50	% 64
Kimya	7	6	1	0	5,75	% 82
Biyoloji	6	5	1	0	4,75	% 79
TYT Fen	20	16	4	0	15,00	% 75
Cevap Anahtarı	B	ADBBCAAEDeADBCBBAEDC				
Cevaplarınız		baBBCAAEDbADBCBaAEDC				

	S	D	Y	B%
Fizik	0	0	0	0
Yapışma (adezyon) ve birbirini tutma (kohezyon) olaylarını örneklerle açıklar.	1	1	0	100
Basınç ve basınç kuvveti kavramlarının katı, durgun sıvı ve gazlarda bağlı olduğu değişkenleri açıklar.	1	1	0	100
Renk	1	0	1	0
Sürtünme kuvvetinin bağlı olduğu değişkenleri analiz eder.	1	0	1	0
Elektrik akımı, direnç ve potansiyel farkı arasındaki ilişkiyi analiz eder.	1	1	0	100
İş, Enerji ve Güç	1	1	0	100
Kinîma	1	0	1	0
Kimya	0	0	0	0
Kimyanın Sembolik Dili	1	1	0	100
Atomun Yapısı	1	1	0	100
Güçlü Etkileşimler / Kovalent Bağ	1	1	0	100
Maddenin Fiziksel Hâlleri	1	1	0	100
Kimyasal Hesaplamalar / Sınırlayıcı Bileşen Hesaplamaları	1	0	1	0
Çözünme Süreci	1	1	0	100
Astiller ve Bazılar	1	1	0	100
Biyoloji	0	0	0	0
Eşeyli Üreme	1	0	1	0
Lizozom	1	1	0	100
Enzimler	1	1	0	100
Kan Grupları	1	1	0	100
Hayvanlar	1	1	0	100
Ekosistemde Madde ve Enerji Akışı	1	1	0	100

DİDAKTİK KALEM TYT 1

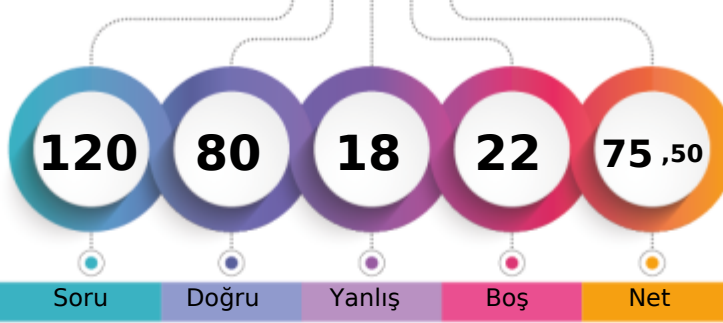

366,840 % 4,37

MANİSA / YUNUSEMRE
KEP AKADEMİ 12.SAYISAL12A - 12120
EGEMEN SAVAŞÇIOĞLU

1. Öğrenci

Sizin yeriniz
(1441.)

Sonuncu Öğrenci

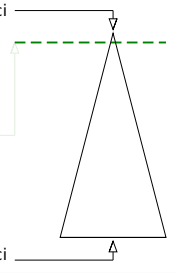

Şube	Kurum	İlçe	İl	Genel
Öğrenci Sıra No	16	36	42	94
Sınava Katılan Öğrenci Sayısı	56	311	434	1876
				1441 % 4,37
				32984

	Soru	Doğru	Yanlış	Boş	Net	Başarı
TYT Türkçe	40	29	8	3	27,00	% 68
Cevap Anahtarı	A CEBABDCAEEABDADCCEBDADCCBEADCCDADBEEDBAC					
Cevaplarınız	CEBACDCAE b DcCaCEBDdDbCEBDe CDdBEEDBAC					

	S	D	Y	B%
Türkçe	0	0	0	0
Sözcükler Arası Anlam İlişkileri	2	2	0	100
Söz Öbeklerinde Anlam	1	1	0	100
Sözcükte Anlam	1	1	0	100
Verilen Sözlere Anlamlı Cümle Oluşturma	1	0	1	0
Parçadaki Cümlelerin İçerik ve Özellikleri	2	2	0	100
Cümleyi Yorumlama ve Açıklama	2	2	0	100
Ad Söylü Sözcükler - Karma	2	1	0	50
KARMA DİL BİLGİSİ	1	0	1	0
Bitişik ve Ayrı Yazılan Kelimeler	2	1	0	50
Noktalama İşaretleri - Karma	1	0	1	0
Noktalı Virgöl	1	1	0	100
Paragrafı İkiye Ayırma	1	0	1	0
Paragrafta Anlatım Akışını Bozan Cümle	1	1	0	100
Cümlelerden Paragraf Oluşturma	1	1	0	100
Paragrafta Boş Bırakılan Yerleri Tamamlama	2	2	0	100
Paragrafta Ana Düşünce (Ana Fikir)	5	4	1	80
Paragrafın Yorumlanması	6	4	1	67
Paragrafta Yardımcı Düşünceler	7	5	2	71
Paragrafın Karşılık Olduğu Soruyu Belirleme	1	1	0	100

	Soru	Doğru	Yanlış	Boş	Net	Başarı
Matematik-1	30	19	2	9	18,50	% 62
Geometri	10	4	0	6	4,00	% 40
TYT Matematik	40	23	2	15	22,50	% 56
Cevap Anahtarı	A DAEBBCDCECCEDBBAEADADECACCBDEBBACDDCADE					
Cevaplarınız	c EB D EC EDBABaA AD CACCB E BC C E					

	S	D	Y	B%
Matematik-1	0	0	0	0
RASYONEL SAYILAR	1	0	1	0
Üslü ifadeler	1	0	0	0
Köklü ifadeler	1	1	0	100
Ondalık Sayılar	1	1	0	100
Mutlak Değerli Denklemler	1	0	0	0
Aralık Kavramı ve Basit Eşitsizlikler	1	0	0	0
Fonksiyonlarda İşlemler	1	0	0	0
Bölünebilme Kuralları	1	1	0	100
KÜMELER	1	0	0	0
Sayı Basamakları	1	1	0	100
Rutin Olmayan Problemler	5	4	0	80
Önermeler ve Bileşik Önermeler	1	0	0	0
Mutlak Değer Özellikleri	1	1	0	100
VERİ	1	1	0	100
Tek ve Çift Sayılar	1	1	0	100
Birinci Dereceden Bir Bilinmeyenli Denklemler	1	1	0	100
Yaş Problemleri	1	1	0	100
Sayı Problemleri	1	0	1	0
Yüzde, Kar-Zarar Problemleri	1	1	0	100
Hareket Problemleri	1	0	0	0

	Soru	Doğru	Yanlış	Boş	Net	Başarı
Tarih-1	5	5	0	0	5,00	% 100
Coğrafya-1	5	3	2	0	2,50	% 50
Felsefe	5	5	0	0	5,00	% 100
Din Kült. ve Ahl. Bil.	5	5	0	0	5,00	% 100
Felsefe (Seçmeli)	5	0	0	5	0,00	% 0
TYT Sosyal	20	18	2	0	17,50	% 88
Cevap Anahtarı	A ECEBDDAECEADBEDCAEBCBACDE					
Cevaplarınız	ECEBDDbdECADBEDCAEBC					

	S	D	Y	B%
Tarih-1	0	0	0	0
İlk ve Orta Çağlarda İÇ Asya'daki Türk siyasi teşekküllerinin güç ve yönetim yapısını açıklar.	1	1	0	100
Anadolu'daki ilk Türk siyasi teşekküllerinin birbirleriyle ve çevre devletlerle olan ilişkilerini uzlaşma ve çatışma bağlamında açıklar.	1	1	0	100
Avrupa düşüncesinde meydana gelen değişimleri ve bunların etkilerini analiz eder.	1	1	0	100
Mustafa Kemal'in Birinci Dünya Savaşı'na kadarki eğitim ve askerlik hayatını içinde bulunduğu toplumun siyasi, sosyal ve kültürel durumunu analiz eder.	1	1	0	100
Millî Mücadele sonucunda kazanılan diplomatik başarıları ülkemizin bağımsızlığı açısından değerlendirir.	1	1	0	100
Coğrafya-1	0	0	0	0
Yeryüzündeki farklı iklim tiplerinin özellikleri ve dağılışı hakkında çıkarımlarda bulunur.	1	1	0	100
Bitki toplulukları ve türlerini genel özelliklerine göre sınıflandırır.	1	0	1	0
Bilgileri haritalara aktarmada kullanılan yöntem ve teknikleri açıklar.	1	0	1	0
Afetlerin oluşum nedenlerini ve özelliklerini açıklar.	1	1	0	100
Türkiye'de nüfusun tarihsel seyri sosyal ve ekonomik faktörler açısından değerlendirir.	1	1	0	100
Felsefe	0	0	0	0
Felsefeyi Tanıma	1	1	0	100
Felsefe ile Düşünme	1	1	0	100
Ahlak felsefesinin konusunu ve problemlerini açıklar.	1	1	0	100
FELSEFENİN TEMEL KONULARI VE PROBLEMLERİ	1	1	0	100
Bilim felsefesinin konusunu ve problemlerini açıklar.	1	1	0	100
Din Kült. ve Ahl. Bil.	0	0	0	0
İslam'da ibadet kavramını ve ibadetin kapsamını açıklar.	1	1	0	100
İslam Düşüncesinde İtikadi, Siyasi ve Fikhi Yorumlar	1	1	0	100
Bazı genç sahabilere örnek olan özelliklerini örnek alır.	1	1	0	100

	Soru	Doğru	Yanlış	Boş	Net	Başarı
Fizik	7	4	2	1	3,50	% 50
Kimya	7	5	1	1	4,75	% 68
Biyoloji	6	1	3	2	0,25	% 4
TYT Fen	20	10	6	4	8,50	% 43
Cevap Anahtarı	A BBADAACDEADECBBDCAE					
Cevaplarınız	BaAc ACdCAD CBaB dd					

	S	D	Y	B%
Fizik	0	0	0	0
Yapışma (adezyon) ve birbirini tutma (kohezyon) olaylarını örneklerle açıklar.	1	1	0	100
Basınç ve basınç kuvveti kavramlarının katı, durgun sıvı ve gazlarda bağlı olduğu değişkenleri açıklar.	1	0	1	0
Renk	1	1	0	100
Sürtünme kuvvetinin bağlı olduğu değişkenleri analiz eder.	1	0	1	0
Elektrik akımı, direnç ve potansiyel farkı arasındaki ilişkiyi analiz eder.	1	0	0	0
İş, Enerji ve Güç	1	1	0	100
Kinîma	1	1	0	100
Kimya	0	0	0	0
Kimyanın Sembolik Dili	1	1	0	100
Atomun Yapısı	1	0	1	0
Güçlü Etkileşimler / Kovalent Bağ	1	1	0	100
Maddenin Fiziksel Hâlleri	1	1	0	100
Kimyasal Hesaplamalar / Sınırlayıcı Bileşen Hesaplamaları	1	0	0	0
Çözünme Süreci	1	1	0	100
Astifer ve Bazılar	1	1	0	100
Biyoloji	0	0	0	0
Eşeyli Üreme	1	0	1	0
Lizozom	1	1	0	100
Enzimler	1	0	0	0
Kan Grupları	1	0	0	0
Hayvanlar	1	0	1	0
Ekosistemde Madde ve Enerji Akışı	1	0	1	0

DİDAKTİK KALEM TYT 1

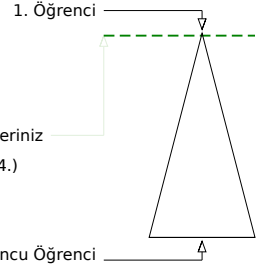
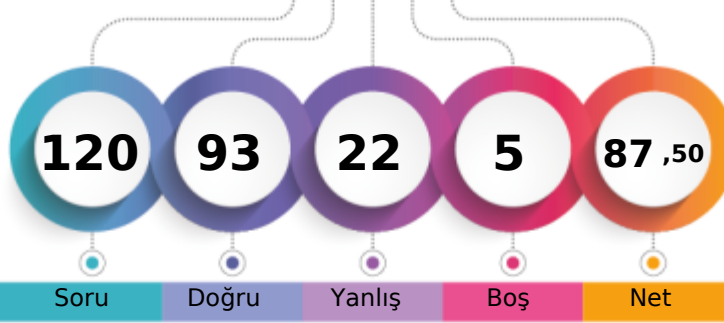

402,818 % 1,13

MANİSA / YUNUSEMRE
KEP AKADEMİ 12.SAYISAL12A - 12003
ELİF ÖZBEK

Soru Doğru Yanlış Boş Net

Şube	Kurum	İlçe	İl	Genel
Öğrenci Sıra No	8	13	15	24
Sınava Katılan Öğrenci Sayısı	56	311	434	1876
				374 % 1,13
				32984

	Soru	Doğru	Yanlış	Boş	Net	Başarı
TYT Türkçe	40	32	7	1	30,25	% 76
Cevap Anahtarı	A	CEBABDCAEEABDADCCEBDADCCBEBCACDADBEBCBAC				
Cevaplarınız		CbedBDCA EABDADCCEBDdDeEBDAaCDADBEBCBAC				

Türkçe	S	D	Y	B%
Sözcükler Arası Anlam İlişkileri	2	1	1	50
Söz Öbeklerinde Anlam	1	0	1	0
Sözcükte Anlam	1	0	1	0
Verilen Sözlere Anlamlı Cümle Oluşturma	1	1	0	100
Parçadaki Cümlelerin İçerik ve Özellikleri	2	2	0	100
Cümleyi Yorumlama ve Açıklama	2	2	0	100
Ad Söylü Sözcükler - Karma	2	1	0	50
KARMA DİL BİLGİSİ	1	1	0	100
Bitişik ve Ayrı Yazılan Kelimeler	2	2	0	100
Noktalama İşaretleri - Karma	1	1	0	100
Noktalı Virgül	1	1	0	100
Paragrafı İkiye Ayırma	1	1	0	100
Paragrafta Anlatım Akışını Bozan Cümle	1	1	0	100
Cümlelerden Paragraf Oluşturma	1	1	0	100
Paragrafta Boş Bırakılan Yerleri Tamamlama	2	2	0	100
Paragrafta Ana Düşünce (Ana Fikir)	5	4	1	80
Paragrafın Yorumlanması	6	4	2	67
Paragrafta Yardımcı Düşünceler	7	6	1	86
Paragrafın Karşılık Olduğu Soruyu Belirleme	1	1	0	100

	Soru	Doğru	Yanlış	Boş	Net	Başarı
Matematik-1	30	23	5	2	21,75	% 73
Geometri	10	7	1	2	6,75	% 68
TYT Matematik	40	30	6	4	28,50	% 71
Cevap Anahtarı	A	DAEBBCDCECCEDBABAEDADECACCCBEBCACDCADE				
Cevaplarınız		aAEBeCBD cCCEcBABAEDADEC CCBdBBcAcDCA				

Matematik-1	S	D	Y	B%
RASYONEL SAYILAR	1	0	1	0
Üslü İfadeler	1	1	0	100
Köklü İfadeler	1	1	0	100
Ondalık Sayılar	1	1	0	100
Mutlak Değerli Denklemler	1	0	1	0
Aralık Kavramı ve Basit Eşitsizlikler	1	1	0	100
Fonksiyonlarda İşlemler	1	1	0	100
Bölünebilme Kuralları	1	1	0	100
KÜMELER	1	0	0	0
Sayı Basamakları	1	0	1	0
Rutin Olmayan Problemler	5	5	0	100
Önermeler ve Bileşik Önermeler	1	1	0	100
Mutlak Değer Özellikleri	1	1	0	100
VERİ	1	0	1	0
Tek ve Çift Sayılar	1	1	0	100
Birinci Dereceden Bir Bilinmeyenli Denklemler	1	1	0	100
Yaş Problemleri	1	1	0	100
Sayı Problemleri	1	1	0	100
Yüzde, Kar-Zarar Problemleri	1	1	0	100
Hareket Problemleri	1	1	0	100

	Soru	Doğru	Yanlış	Boş	Net	Başarı
Tarih-1	5	4	1	0	3,75	% 75
Coğrafya-1	5	5	0	0	5,00	% 100
Felsefe	5	3	2	0	2,50	% 50
Din Kült. ve Ahl. Bil.	5	5	0	0	5,00	% 100
Felsefe (Seçmeli)	5	0	0	5	0,00	% 0
TYT Sosyal	20	17	3	0	16,25	% 81
Cevap Anahtarı	A	ECEBDDAECEADBEBCAEBBCACDE				
Cevaplarınız		ECEBbDAEeCAcBEcCAEBc				

Tarih-1	S	D	Y	B%
İlk ve Orta Çağlarda İÇ Asya'daki Türk siyasi teşekküllerinin güç ve yönetim yapısını açıklar.	1	1	0	100
Anadolu'daki ilk Türk siyasi teşekküllerinin birbirleriyle ve çevre devletlerle olan ilişkilerini uzlaşma ve çatışma bağlamında açıklar.	1	1	0	100
Avrupa düşüncesinde meydana gelen değişimleri ve bunların etkilerini analiz eder.	1	1	0	100
Mustafa Kemal'in Birinci Dünya Savaşı'na kadarki eğitim ve askerlik hayatını içinde bulunduğu toplumun siyasi, sosyal ve kültürel durumunu analiz eder.	1	1	0	100
Millî Mücadele sonucunda kazanılan diplomatik başarıları ülkemizin bağımsızlığı açısından değerlendirir.	1	0	1	0
Coğrafya-1	0	0	0	0
Yeryüzündeki farklı iklim tiplerinin özellikleri ve dağılımı hakkında çıkarımlarda bulunur.	1	1	0	100
Bitki toplulukları ve türlerini genel özelliklerine göre sınıflandırır.	1	1	0	100
Bilgileri haritalara aktarmada kullanılan yöntem ve teknikleri açıklar.	1	1	0	100
Afetlerin oluşum nedenlerini ve özelliklerini açıklar.	1	1	0	100
Türkiye'de nüfusun tarihsel seyri sosyal ve ekonomik faktörler açısından değerlendirir.	1	1	0	100
Felsefe	0	0	0	0
Felsefeyi Tanıma	1	1	0	100
Felsefe ile Düşünme	1	0	1	0
Ahlak felsefesinin konusunu ve problemlerini açıklar.	1	1	0	100
FELSEFENİN TEMEL KONULARI VE PROBLEMLERİ	1	1	0	100
Bilim felsefesinin konusunu ve problemlerini açıklar.	1	0	1	0
Din Kült. ve Ahl. Bil.	0	0	0	0
İslam'da ibadet kavramını ve ibadetin kapsamını açıklar.	1	1	0	100
İslam Düşüncesinde İtikadi, Siyasi ve Fikhi Yorumlar	1	1	0	100
Bazı genç sahabilere örnek olan özelliklerini örnek alır.	1	1	0	100

	Soru	Doğru	Yanlış	Boş	Net	Başarı
Fizik	7	4	3	0	3,25	% 46
Kimya	7	5	2	0	4,50	% 64
Biyoloji	6	5	1	0	4,75	% 79
TYT Fen	20	14	6	0	12,50	% 63
Cevap Anahtarı	A	BBADAACDEADECBBDCAE				
Cevaplarınız		BBAAAbADEADEeabBDcDE				

Fizik	S	D	Y	B%
Yapışma (adezyon) ve birbirini tutma (kohezyon) olaylarını örneklerle açıklar.	1	1	0	100
Basınç ve basınç kuvveti kavramlarının katı, durgun sıvı ve gazlarda bağlı olduğu değişkenleri açıklar.	1	1	0	100
Renk	1	1	0	100
Sürtünme kuvvetinin bağlı olduğu değişkenleri analiz eder.	1	0	1	0
Elektrik akımı, direnç ve potansiyel farkı arasındaki ilişkiyi analiz eder.	1	1	0	100
İş, Enerji ve Güç	1	0	1	0
Kinîma	1	0	1	0
Kimya	0	0	0	0
Kimyanın Sembolik Dili	1	1	0	100
Atomun Yapısı	1	1	0	100
Güçlü Etkileşimler / Kovalent Bağ	1	1	0	100
Maddenin Fiziksel Hâlleri	1	1	0	100
Kimyasal Hesaplamalar / Sınırlayıcı Bileşen Hesaplamaları	1	1	0	100
Çözünme Süreci	1	0	1	0
Astiller ve Bazılar	1	0	1	0
Biyoloji	0	0	0	0
Eşeyli Üreme	1	1	0	100
Lizozom	1	1	0	100
Enzimler	1	1	0	100
Kan Grupları	1	1	0	100
Hayvanlar	1	0	1	0
Ekosistemde Madde ve Enerji Akışı	1	1	0	100

DİDAKTİK KALEM TYT 1

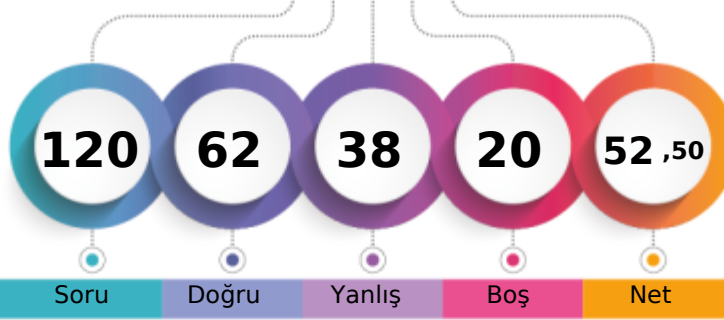

298,610 % 22,30

MANİSA / YUNUSEMRE
KEP AKADEMİ 12.SAYISAL12A - 12295
EMREH AN KORUK

1. Öğrenci

Sizin yeriniz
(7355.)

Sonuncu Öğrenci

Soru Doğru Yanlış Boş Net

Şube Kurum İlçe İl Genel

Öğrenci Sıra No 36 142 164 370 7355 % 22,30

Sınava Katılan Öğrenci Sayısı 56 311 434 1876 32984

	Soru	Doğru	Yanlış	Boş	Net	Başarı
TYT Türkçe	40	20	16	4	16,00	% 40
Cevap Anahtarı	B	BEACDCBAEEBACDAEDBCACDDAEBCCADCDDBDBACEB				
Cevaplarınız		BdACDbeAd bCDcdaB deaDADEBCCdDe eDcAcCb				

	S	D	Y	B%
Türkçe	0	0	0	0
Sözcükler Arası Anlam İlişkileri	2	2	0	100
Söz Öbeklerinde Anlam	1	0	1	0
Sözcükte Anlam	1	1	0	100
Verilen Sözlere Anlamlı Cümle Oluşturma	1	0	1	0
Parçadaki Cümlelerin İçerik ve Özellikleri	2	1	1	50
Cümleyi Yorumlama ve Açıklama	2	1	1	50
Ad Söylü Sözcükler - Karma	2	0	1	0
KARMA DİL BİLGİSİ	1	0	1	0
Bitişik ve Ayrı Yazılan Kelimeler	2	1	0	50
Noktalama İşaretleri - Karma	1	0	1	0
Noktalı Virgül	1	1	0	100
Paragrafı İkiye Ayırma	1	0	1	0
Paragrafta Anlatım Akışını Bozan Cümle	1	0	0	0
Cümlelerden Paragraf Oluşturma	1	0	1	0
Paragrafta Boş Bırakılan Yerleri Tamamlama	2	2	0	100
Paragrafta Ana Düşünce (Ana Fikir)	5	1	3	20
Paragrafın Yorumlanması	6	3	3	50
Paragrafta Yardımcı Düşünceler	7	6	1	86
Paragrafın Karşılık Olduğu Soruyu Belirleme	1	1	0	100

	Soru	Doğru	Yanlış	Boş	Net	Başarı
Matematik-1	30	15	5	10	13,75	% 46
Geometri	10	7	2	1	6,50	% 65
TYT Matematik	40	22	7	11	20,25	% 51
Cevap Anahtarı	B	ADBBCEECBCDEDCBBEADAACDEACACEBDCABBCCDDEAD				
Cevaplarınız		dDB EEC eD CeBeCDAaA D C B CdBdCDDEA				

	S	D	Y	B%
Matematik-1	0	0	0	0
RASYONEL SAYILAR	1	1	0	100
Üslü ifadeler	1	0	1	0
Köklü ifadeler	1	1	0	100
Ondalık Sayılar	1	1	0	100
Mutlak Değerli Denklemler	1	0	0	0
Aralık Kavramı ve Basit Eşitsizlikler	1	0	0	0
Fonksiyonlarda İşlemler	1	0	0	0
Bölünebilme Kuralları	1	1	0	100
KÜMELER	1	0	1	0
Sayı Basamakları	1	1	0	100
Rutin Olmayan Problemler	5	5	0	100
Önermeler ve Bileşik Önermeler	1	1	0	100
Mutlak Değer Özellikleri	1	0	0	0
VERİ	1	0	0	0
Tek ve Çift Sayılar	1	1	0	100
Birinci Dereceden Bir Bilinmeyenli Denklemler	1	0	1	0
Yaş Problemleri	1	0	1	0
Sayı Problemleri	1	1	0	100
Yüzde, Kar-Zarar Problemleri	1	1	0	100
Hareket Problemleri	1	0	0	0

	Soru	Doğru	Yanlış	Boş	Net	Başarı
Tarih-1	5	5	0	0	5,00	% 100
Coğrafya-1	5	4	1	0	3,75	% 75
Felsefe	5	3	1	1	2,75	% 55
Din Kült. ve Ahl. Bil.	5	2	3	0	1,25	% 25
Felsefe (Seçmeli)	5	0	0	5	0,00	% 0
TYT Sosyal	20	14	5	1	12,75	% 64
Cevap Anahtarı	B	CEDEBEDACEDADBECECABECBAD				
Cevaplarınız		CEDEBEDbCEDA cEaCebB				

	S	D	Y	B%
Tarih-1	0	0	0	0
İlk ve Orta Çağlarda İÇ Asya'daki Türk siyasi teşekküllerinin güç ve yönetim yapısını açıklar.	1	1	0	100
Anadolu'daki ilk Türk siyasi teşekküllerinin birbirleriyle ve çevre devletlerle olan ilişkilerini uzlaşma ve çatışma bağlamında açıklar.	1	1	0	100
Avrupa düşüncesinde meydana gelen değişimleri ve bunların etkilerini analiz eder.	1	1	0	100
Mustafa Kemal'in Birinci Dünya Savaşı'na kadarki eğitim ve askerlik hayatını içinde bulunduğu toplumun siyasi, sosyal ve kültürel durumunu analiz eder.	1	1	0	100
Millî Mücadele sonucunda kazanılan diplomatik başarıları ülkemizin bağımsızlığı açısından değerlendirir.	1	1	0	100
Coğrafya-1	0	0	0	0
Yeryüzündeki farklı iklim tiplerinin özellikleri ve dağılışı hakkında çıkarımlarda bulunur.	1	1	0	100
Bitki toplulukları ve türlerini genel özelliklerine göre sınıflandırır.	1	0	1	0
Bilgileri haritalara aktarmada kullanılan yöntem ve teknikleri açıklar.	1	1	0	100
Afetlerin oluşum nedenlerini ve özelliklerini açıklar.	1	1	0	100
Türkiye'de nüfusun tarihsel seyri sosyal ve ekonomik faktörler açısından değerlendirir.	1	1	0	100
Felsefe	0	0	0	0
Felsefeyi Tanıma	1	1	0	100
Felsefe ile Düşünme	1	0	0	0
Ahlak felsefesinin konusunu ve problemlerini açıklar.	1	0	1	0
FELSEFENİN TEMEL KONULARI VE PROBLEMLERİ	1	1	0	100
Bilim felsefesinin konusunu ve problemlerini açıklar.	1	1	0	100
Din Kült. ve Ahl. Bil.	0	0	0	0
İslam'da ibadet kavramını ve ibadetin kapsamını açıklar.	1	0	1	0
İslam Düşüncesinde İtikadi, Siyasi ve Fikhi Yorumlar	1	0	1	0
Bazı genç sahabilere örnek olan özelliklerini örnek alır.	1	0	1	0

	Soru	Doğru	Yanlış	Boş	Net	Başarı
Fizik	7	1	5	1	-0,25	% 0
Kimya	7	3	3	1	2,25	% 32
Biyoloji	6	2	2	2	1,50	% 25
TYT Fen	20	6	10	4	3,50	% 18
Cevap Anahtarı	B	ADBBCAADEADBCBBAEDC				
Cevaplarınız		caBe cb DdcDcCbDe				

	S	D	Y	B%
Fizik	0	0	0	0
Yapışma (adezyon) ve birbirini tutma (kohezyon) olaylarını örneklerle açıklar.	1	1	0	100
Basınç ve basınç kuvveti kavramlarının katı, durgun sıvı ve gazlarda bağlı olduğu değişkenleri açıklar.	1	0	1	0
Renk	1	0	1	0
Sürtünme kuvvetinin bağlı olduğu değişkenleri analiz eder.	1	0	1	0
Elektrik akımı, direnç ve potansiyel farkı arasındaki ilişkiyi analiz eder.	1	0	1	0
İş, Enerji ve Güç	1	0	1	0
Kinîma	1	0	0	0
Kimya	0	0	0	0
Kimyanın Sembolik Dili	1	1	0	100
Atomun Yapısı	1	0	0	0
Güçlü Etkileşimler / Kovalent Bağ	1	0	1	0
Maddenin Fiziksel Hâlleri	1	1	0	100
Kimyasal Hesaplamalar / Sınırlayıcı Bileşen Hesaplamaları	1	1	0	100
Çözünme Süreci	1	1	0	100
Astiller ve Bazılar	1	0	1	0
Biyoloji	0	0	0	0
Eşeyli Üreme	1	0	1	0
Lizozom	1	1	0	100
Enzimler	1	0	0	0
Kan Grupları	1	0	0	0
Hayvanlar	1	0	1	0
Ekosistemde Madde ve Enerji Akışı	1	1	0	100

DİDAKTİK KALEM TYT 1

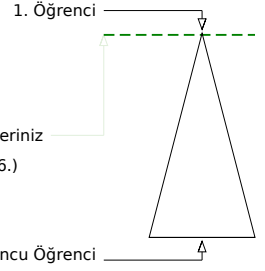
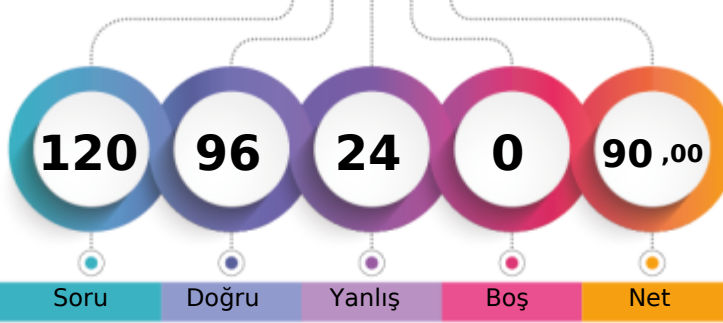

410,338 % 0,78

MANİSA / YUNUSEMRE
KEP AKADEMİ 12.SAYISAL12A - 6810
ENES SARGIN

Şube	Kurum	İlçe	İl	Genel
Öğrenci Sıra No	7	9	13	256 % 0,78
Sınava Katılan Öğrenci Sayısı	56	311	434	1876 32984

Soru	Doğru	Yanlış	Boş	Net	Başarı	
TYT Türkçe	40	33	7	0	31,25	% 78
Cevap Anahtarı	B BEACDCBAEEBACDAEDBCACDDAEBCCADCCDBDBACEB					
Cevaplarınız	edACDCBAEEBACDAEDBCdbDDAEdCCAdEdbDBBAeEB					

S	D	Y	B%
Türkçe	0	0	0
Sözcükler Arası Anlam İlişkileri	2	2	0 100
Söz Öbeklerinde Anlam	1	0	1 0
Sözcükte Anlam	1	0	1 0
Verilen Sözlere Anlamlı Cümle Oluşturma	1	1	0 100
Parçadaki Cümlelerin İçerik ve Özellikleri	2	2	0 100
Cümleyi Yorumlama ve Açıklama	2	2	0 100
Ad Söylü Sözcükler - Karma	2	2	0 100
KARMA DİL BİLGİSİ	1	1	0 100
Bitişik ve Ayrı Yazılan Kelimeler	2	2	0 100
Noktalama İşaretleri - Karma	1	1	0 100
Noktalı Virgöl	1	1	0 100
Paragrafı İkiye Ayırma	1	1	0 100
Paragrafta Anlatım Akışını Bozan Cümle	1	1	0 100
Cümlelerden Paragraf Oluşturma	1	1	0 100
Paragrafta Boş Bırakılan Yerleri Tamamlama	2	1	1 50
Paragrafta Ana Düşünce (Ana Fikir)	5	4	1 80
Paragrafın Yorumlanması	6	4	2 67
Paragrafta Yardımcı Düşünceler	7	6	1 86
Paragrafın Karşılık Olduğu Soruyu Belirleme	1	1	0 100

Soru	Doğru	Yanlış	Boş	Net	Başarı	
Matematik-1	30	24	6	0	22,50	% 75
Geometri	10	10	0	0	10,00	% 100
TYT Matematik	40	34	6	0	32,50	% 81
Cevap Anahtarı	B ADBBCEECBCDEDCBBEADAACDECAEBDCABBCCDDEAD					
Cevaplarınız	AcBBCEECBbDEcCBBdADAACDEbACEBcCABBCCDDEAD					

S	D	Y	B%
Matematik-1	0	0	0
RASYONEL SAYILAR	1	0	1 0
Üslü ifadeler	1	1	0 100
Köklü ifadeler	1	1	0 100
Ondalık Sayılar	1	1	0 100
Mutlak Değerli Denklemler	1	1	0 100
Aralık Kavramı ve Basit Eşitsizlikler	1	1	0 100
Fonksiyonlarda İşlemler	1	1	0 100
Bölünebilme Kuralları	1	1	0 100
KÜMELER	1	0	1 0
Sayı Basamakları	1	1	0 100
Rutin Olmayan Problemler	5	4	1 80
Önermeler ve Bileşik Önermeler	1	1	0 100
Mutlak Değer Özellikleri	1	1	0 100
VERİ	1	0	1 0
Tek ve Çift Sayılar	1	1	0 100
Birinci Dereceden Bir Bilinmeyenli Denklemler	1	1	0 100
Yaş Problemleri	1	1	0 100
Sayı Problemleri	1	0	1 0
Yüzde, Kar-Zarar Problemleri	1	1	0 100
Hareket Problemleri	1	1	0 100

Soru	Doğru	Yanlış	Boş	Net	Başarı	
Tarih-1	5	3	2	0	2,50	% 50
Coğrafya-1	5	3	2	0	2,50	% 50
Felsefe	5	2	3	0	1,25	% 25
Din Kült. ve Ahl. Bil.	5	5	0	0	5,00	% 100
Felsefe (Seçmeli)	5	0	0	5	0,00	% 0
TYT Sosyal	20	13	7	0	11,25	% 56
Cevap Anahtarı	B CEDEBEDACEDADBECECCABECBAD					
Cevaplarınız	CEaEcdDACdaAcBbECCAB					

S	D	Y	B%
Tarih-1	0	0	0
İlk ve Orta Çağlarda İÇ Asya'daki Türk siyasi teşekküllerinin güç ve yönetim yapısını açıklar.	1	1	0 100
Anadolu'daki ilk Türk siyasi teşekküllerinin birbirleriyle ve çevre devletlerle olan ilişkilerini uzlaşma ve çatışma bağlamında yorumlar.	1	1	0 100
Avrupa düşüncesinde meydana gelen değişimleri ve bunların etkilerini analiz eder.	1	1	0 100
Mustafa Kemal'in Birinci Dünya Savaşı'na kadarki eğitim ve askerlik hayatını içinde bulunduğu toplumun siyasi, sosyal ve kültürel durumunu değerlendirir.	1	0	1 0
Millî Mücadele sonucunda kazanılan diplomatik başarıları ülkemizin bağımsızlığı açısından değerlendirir.	1	0	1 0
Coğrafya-1	0	0	0
Yeryüzündeki farklı iklim tiplerinin özellikleri ve dağılışı hakkında çıkarımlarda bulunur.	1	1	0 100
Bitki toplulukları ve türlerini genel özelliklerine göre sınıflandırır.	1	1	0 100
Bilgileri haritalara aktarmada kullanılan yöntem ve teknikleri açıklar.	1	0	1 0
Afetlerin oluşum nedenlerini ve özelliklerini açıklar.	1	0	1 0
Türkiye'de nüfusun tarihsel seyri sosyal ve ekonomik faktörler açısından değerlendirir.	1	1	0 100
Felsefe	0	0	0
Felsefeyi Tanıma	1	1	0 100
Felsefe ile Düşünme	1	0	1 0
Ahlak felsefesinin konusunu ve problemlerini açıklar.	1	1	0 100
FELSEFENİN TEMEL KONULARI VE PROBLEMLERİ	1	0	1 0
Bilim felsefesinin konusunu ve problemlerini açıklar.	1	0	1 0
Din Kült. ve Ahl. Bil.	0	0	0
İslam'da ibadet kavramını ve ibadetin kapsamını açıklar.	1	1	0 100
İslam Düşüncesinde İtikadi, Siyasi ve Fikhi Yorumlar	1	1	0 100
Bazı genç şahabillerin öne çıkan özelliklerini örnek alır.	1	1	0 100

Soru	Doğru	Yanlış	Boş	Net	Başarı	
Fizik	7	7	0	0	7,00	% 100
Kimya	7	4	3	0	3,25	% 46
Biyoloji	6	5	1	0	4,75	% 79
TYT Fen	20	16	4	0	15,00	% 75
Cevap Anahtarı	B ADBBCCAEEDEADBCCBAEDC					
Cevaplarınız	ADBBCAAcDcADBabbDedC					

S	D	Y	B%
Fizik	0	0	0
Yapışma (adezyon) ve birbirini tutma (kohezyon) olaylarını örneklerle açıklar.	1	1	0 100
Basınç ve basınç kuvveti kavramlarının katı, durgun sıvı ve gazlarda bağlı olduğu değişkenleri açıklar.	1	1	0 100
Renk	1	1	0 100
Sürtünme kuvvetinin bağlı olduğu değişkenleri analiz eder.	1	1	0 100
Elektrik akımı, direnç ve potansiyel farkı arasındaki ilişkiyi analiz eder.	1	1	0 100
İş, Enerji ve Güç	1	1	0 100
Kinîma	1	1	0 100
Kimya	0	0	0
Kimyanın Sembolik Dili	1	1	0 100
Atomun Yapısı	1	0	1 0
Güçlü Etkileşimler / Kovalent Bağ	1	1	0 100
Maddenin Fiziksel Hâlleri	1	1	0 100
Kimyasal Hesaplamalar / Sınırlayıcı Bileşen Hesaplamaları	1	0	1 0
Çözünme Süreci	1	0	1 0
Astiller ve Bazılar	1	1	0 100
Biyoloji	0	0	0
Eşeyli Üreme	1	1	0 100
Lizozom	1	1	0 100
Enzimler	1	1	0 100
Kan Grupları	1	1	0 100
Hayvanlar	1	0	1 0
Ekosistemde Madde ve Enerji Akışı	1	1	0 100

DİDAKTİK KALEM TYT 1



283,395 % 29,23

MANİSA / YUNUSEMRE
KEP AKADEMİ 12.SAYISAL

12A - 12234
ENES SELEK

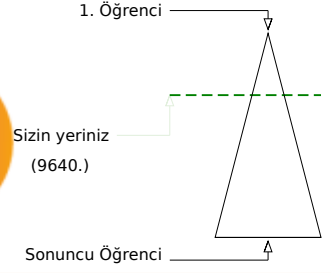
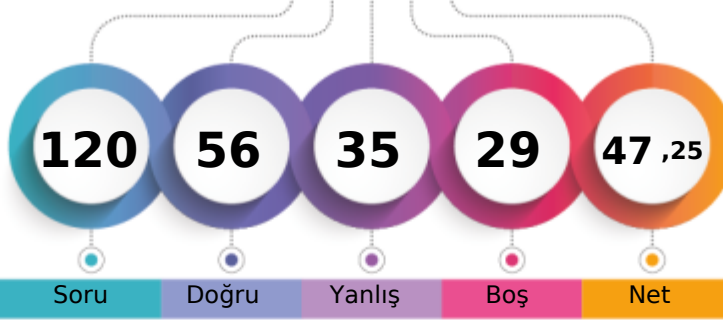

Soru Doğru Yanlış Boş Net

Şube	Kurum	İlçe	İl	Genel
Öğrenci Sıra No	39	166	200	483
Sınava Katılan Öğrenci Sayısı	56	311	434	1876
				9640 % 29,23
				32984

	Soru	Doğru	Yanlış	Boş	Net	Başarı
TYT Türkçe	40	17	20	3	12,00	% 30
Cevap Anahtarı	B	BEACDCBAEEBACDAEDBCACDDADEBCCADCDDBDBACEB				
Cevaplarınız		eEACDaaA EBdCDcEcdedeDeecddCaA d dDBcCdB				

Türkçe	S	D	Y	B%
Sözcükler Arası Anlam İlişkileri	2	2	0	100
Söz Öbeklerinde Anlam	1	1	0	100
Sözcükte Anlam	1	0	1	0
Verilen Sözlere Anlamlı Cümle Oluşturma	1	0	1	0
Parçadaki Cümlelerin İçerik ve Özellikleri	2	2	0	100
Cümleyi Yorumlama ve Açıklama	2	1	1	50
Ad Söylü Sözcükler - Karma	2	1	0	50
KARMA DİL BİLGİSİ	1	0	1	0
Bitişik ve Ayrı Yazılan Kelimeler	2	2	0	100
Noktalama İşaretleri - Karma	1	0	1	0
Noktalı Virgöl	1	1	0	100
Paragrafı İkiye Ayırma	1	0	1	0
Paragrafta Anlatım Akışını Bozan Cümle	1	0	1	0
Cümlelerden Paragraf Oluşturma	1	1	0	100
Paragrafta Boş Bırakılan Yerleri Tamamlama	2	0	2	0
Paragrafta Ana Düşünce (Ana Fikir)	5	0	4	0
Paragrafın Yorumlanması	6	2	4	33
Paragrafta Yardımcı Düşünceler	7	4	2	57
Paragrafın Karşılık Olduğu Soruyu Belirleme	1	0	1	0

	Soru	Doğru	Yanlış	Boş	Net	Başarı
Matematik-1	30	10	2	18	9,50	% 32
Geometri	10	3	0	7	3,00	% 30
TYT Matematik	40	13	2	25	12,50	% 31
Cevap Anahtarı	B	ADBBCEECBCDEDCBBEADAACDECEBDCBACBCDDEAD				
Cevaplarınız		ADB CE b a C B A A D AB D				

Matematik-1	S	D	Y	B%
RASYONEL SAYILAR	1	1	0	100
Üslü ifadeler	1	1	0	100
Köklü ifadeler	1	1	0	100
Ondalık Sayılar	1	1	0	100
Mutlak Değerli Denklemler	1	0	0	0
Aralık Kavramı ve Basit Eşitsizlikler	1	1	0	100
Fonksiyonlarda İşlemler	1	0	0	0
Bölünebilme Kuralları	1	0	0	0
KÜMELER	1	0	0	0
Sayı Basamakları	1	0	0	0
Rutin Olmayan Problemler	5	2	1	40
Önermeler ve Bileşik Önermeler	1	1	0	100
Mutlak Değer Özellikleri	1	0	1	0
VERİ	1	0	0	0
Tek ve Çift Sayılar	1	1	0	100
Birinci Dereceden Bir Bilinmeyenli Denklemler	1	1	0	100
Yaş Problemleri	1	0	0	0
Sayı Problemleri	1	0	0	0
Yüzde, Kar-Zarar Problemleri	1	0	0	0
Hareket Problemleri	1	0	0	0

	Soru	Doğru	Yanlış	Boş	Net	Başarı
Tarih-1	5	5	0	0	5,00	% 100
Coğrafya-1	5	4	1	0	3,75	% 75
Felsefe	5	4	1	0	3,75	% 75
Din Kült. ve Ahl. Bil.	5	4	1	0	3,75	% 75
Felsefe (Seçmeli)	5	0	0	5	0,00	% 0
TYT Sosyal	20	17	3	0	16,25	% 81
Cevap Anahtarı	B	CEDEBEDACEDADBECECABECBAD				
Cevaplarınız		CEDEBEDbCEDADBaECeAB				

Tarih-1	S	D	Y	B%
İlk ve Orta Çağlarda İÇ Asya'daki Türk siyasi teşekküllerinin güç ve yönetim yapısını açıklar.	1	1	0	100
Anadolu'daki ilk Türk siyasi teşekküllerinin birbirleriyle ve çevre devletlerle olan ilişkilerini uzlaşma ve çatışma bağlamında açıklar.	1	1	0	100
Avrupa düşüncesinde meydana gelen değişimleri ve bunların etkilerini analiz eder.	1	1	0	100
Mustafa Kemal'in Birinci Dünya Savaşı'na kadarki eğitim ve askerlik hayatını içinde bulunduğu toplumun siyasi, sosyal ve kültürel durumunu analiz eder.	1	1	0	100
Millî Mücadele sonucunda kazanılan diplomatik başarıları ülkemizin bağımsızlığı açısından değerlendirir.	1	1	0	100
Coğrafya-1	0	0	0	0
Yeryüzündeki farklı iklim tiplerinin özellikleri ve dağılışı hakkında çıkarımlarda bulunur.	1	1	0	100
Bitki toplulukları ve türlerini genel özelliklerine göre sınıflandırır.	1	0	1	0
Bilgileri haritalara aktarmada kullanılan yöntem ve teknikleri açıklar.	1	1	0	100
Afetlerin oluşum nedenlerini ve özelliklerini açıklar.	1	1	0	100
Türkiye'de nüfusun tarihsel seyri sosyal ve ekonomik faktörler açısından değerlendirir.	1	1	0	100
Felsefe	0	0	0	0
Felsefeyi Tanıma	1	1	0	100
Felsefe ile Düşünme	1	1	0	100
Ahlak felsefesinin konusunu ve problemlerini açıklar.	1	1	0	100
FELSEFENİN TEMEL KAVRAMLARI VE PROBLEMLERİ	1	0	1	0
Bilim felsefesinin konusunu ve problemlerini açıklar.	1	1	0	100
Din Kült. ve Ahl. Bil.	0	0	0	0
İslam'da ibadet kavramını ve ibadetin kapsamını açıklar.	1	0	1	0
İslam Düşüncesinde İtikadi, Siyasi ve Fikhi Yorumlar	1	1	0	100
Bazı genç sahabilere örnek olan özelliklerini örnek alır.	1	1	0	100

	Soru	Doğru	Yanlış	Boş	Net	Başarı
Fizik	7	2	4	1	1,00	% 14
Kimya	7	4	3	0	3,25	% 46
Biyoloji	6	3	3	0	2,25	% 38
TYT Fen	20	9	10	1	6,50	% 33
Cevap Anahtarı	B	ADBBCAAEDEADBCBBAEDC				
Cevaplarınız		eaeB AbcDcAdACBddEda				

Fizik	S	D	Y	B%
Yapışma (adezyon) ve birbirini tutma (kohezyon) olaylarını örneklerle açıklar.	1	0	1	0
Basınç ve basınç kuvveti kavramlarının katı, durgun sıvı ve gazlarda bağlı olduğu değişkenleri açıklar.	1	1	0	100
Renk	1	0	1	0
Sürtünme kuvvetinin bağlı olduğu değişkenleri analiz eder.	1	0	1	0
Elektrik akımı, direnç ve potansiyel farkı arasındaki ilişkiyi analiz eder.	1	1	0	100
İş, Enerji ve Güç	1	0	1	0
Kinîma	1	0	0	0
Kimya	0	0	0	0
Kimyanın Sembolik Dili	1	1	0	100
Atomun Yapısı	1	0	1	0
Güçlü Etkileşimler / Kovalent Bağ	1	1	0	100
Maddenin Fiziksel Hâlleri	1	1	0	100
Kimyasal Hesaplamalar / Sınırlayıcı Bileşen Hesaplamaları	1	0	1	0
Çözünme Süreci	1	1	0	100
Astirler ve Bazılar	1	0	1	0
Biyoloji	0	0	0	0
Eşeyli Üreme	1	0	1	0
Lizozom	1	1	0	100
Enzimler	1	1	0	100
Kan Grupları	1	0	1	0
Hayvanlar	1	0	1	0
Ekosistemde Madde ve Enerji Akışı	1	1	0	100

DİDAKTİK KALEM TYT 1



384,873

%

2,39

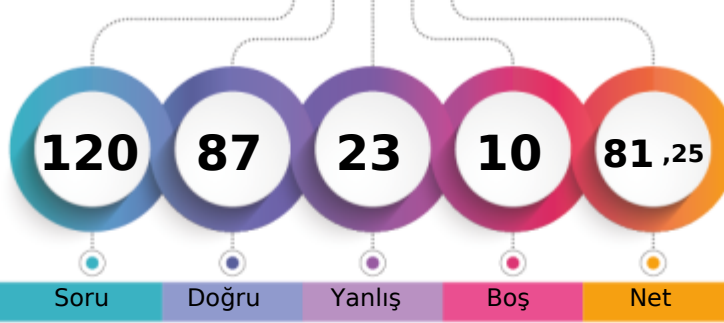
MANİSA / YUNUSEMRE
KEP AKADEMİ 12.SAYISAL12A - 12073
EREN DAĞDELEN

1. Öğrenci

Sizin yeriniz
(787.)

Sonuncu Öğrenci

Soru

Doğru

Yanlış

Boş

Net

Şube

Kurum

İlçe

İl

Genel

Öğrenci Sıra No

9

19

23

45

787 % 2,39

Sınava Katılan Öğrenci Sayısı

56

311

434

1876

32984

	Soru	Doğru	Yanlış	Boş	Net	Başarı
TYT Türkçe	40	27	11	2	24,25	% 61
Cevap Anahtarı	B	BEACDCBAEEBACDAEBCACDDAEBCACDCDBDBACEB				
Cevaplarınız		ebe DdBAEEBbCDA bBbACDeADEdeCADCcBDBACEB				

	S	D	Y	B%
Türkçe	0	0	0	0
Sözcükler Arası Anlam İlişkileri	2	0	1	0
Söz Öbeklerinde Anlam	1	0	1	0
Sözcükte Anlam	1	0	1	0
Verilen Sözlere Anlamlı Cümle Oluşturma	1	1	0	100
Parçadaki Cümlelerin İçerik ve Özellikleri	2	2	0	100
Cümleyi Yorumlama ve Açıklama	2	1	1	50
Ad Söylü Sözcükler - Karma	2	2	0	100
KARMA DİL BİLGİSİ	1	0	1	0
Bitişik ve Ayrı Yazılan Kelimeler	2	2	0	100
Noktalama İşaretleri - Karma	1	1	0	100
Noktalı Virgöl	1	1	0	100
Paragrafı İkiye Ayırma	1	0	1	0
Paragrafta Anlatım Akışını Bozan Cümle	1	0	1	0
Cümlelerden Paragraf Oluşturma	1	0	0	0
Paragrafta Boş Bırakılan Yerleri Tamamlama	2	1	1	50
Paragrafta Ana Düşünce (Ana Fikir)	5	4	1	80
Paragrafın Yorumlanması	6	5	1	83
Paragrafta Yardımcı Düşünceler	7	6	1	86
Paragrafın Karşılık Olduğu Soruyu Belirleme	1	1	0	100

	Soru	Doğru	Yanlış	Boş	Net	Başarı
Matematik-1	30	21	2	7	20,50	% 68
Geometri	10	7	2	1	6,50	% 65
TYT Matematik	40	28	4	8	27,00	% 68
Cevap Anahtarı	B	ADBBCEECBCDEDCBBEADAACDECAEBDCABBCCDEAD				
Cevaplarınız		ADBBCEEC DEDCBBA dACD CACdB CA BecDEAD				

	S	D	Y	B%
Matematik-1	0	0	0	0
RASYONEL SAYILAR	1	1	0	100
Üslü İfadeler	1	1	0	100
Köklü İfadeler	1	1	0	100
Ondalık Sayılar	1	1	0	100
Mutlak Değerli Denklemler	1	1	0	100
Aralık Kavramı ve Basit Eşitsizlikler	1	1	0	100
Fonksiyonlarda İşlemler	1	0	0	0
Bölünebilme Kuralları	1	1	0	100
KÜMELER	1	0	0	0
Sayı Basamakları	1	1	0	100
Rutin Olmayan Problemler	5	3	0	60
Önermeler ve Bileşik Önermeler	1	1	0	100
Mutlak Değer Özellikleri	1	1	0	100
VERİ	1	1	0	100
Tek ve Çift Sayılar	1	1	0	100
Birinci Dereceden Bir Bilinmeyenli Denklemler	1	1	0	100
Yaş Problemleri	1	1	0	100
Sayı Problemleri	1	0	0	0
Yüzde, Kar-Zarar Problemleri	1	0	1	0
Hareket Problemleri	1	0	0	0

	Soru	Doğru	Yanlış	Boş	Net	Başarı
Tarih-1	5	5	0	0	5,00	% 100
Coğrafya-1	5	1	4	0	0,00	% 0
Felsefe	5	5	0	0	5,00	% 100
Din Kült. ve Ahl. Bil.	5	4	1	0	3,75	% 75
Felsefe (Seçmeli)	5	0	0	5	0,00	% 0
TYT Sosyal	20	15	5	0	13,75	% 69
Cevap Anahtarı	B	CEDEBEDACEDADBECECABECBAD				
Cevaplarınız		CEDEBDdbecDADBECCeB				

	S	D	Y	B%
Tarih-1	0	0	0	0
İlk ve Orta Çağlarda İÇ Asya'daki Türk siyasi teşekküllerinin güç ve yönetim yapısını açıklar.	1	1	0	100
Anadolu'daki ilk Türk siyasi teşekküllerinin birbirleriyle ve çevre devletlerle olan ilişkilerini uzlaşma ve çatışma bağlamında açıklar.	1	1	0	100
Avrupa düşüncesinde meydana gelen değişimleri ve bunların etkilerini analiz eder.	1	1	0	100
Mustafa Kemal'in Birinci Dünya Savaşı'na kadarki eğitim ve askerlik hayatını içinde bulunduğu toplumun siyasi, sosyal ve kültürel durumunu analiz eder.	1	1	0	100
Millî Mücadele sonucunda kazanılan diplomatik başarıları ülkemizin bağımsızlığı açısından değerlendirir.	1	1	0	100
Coğrafya-1	0	0	0	0
Yeryüzündeki farklı iklim tiplerinin özellikleri ve dağılışı hakkında çıkarımlarda bulunur.	1	1	0	100
Bitki toplulukları ve türlerini genel özelliklerine göre sınıflandırır.	1	0	1	0
Bilgileri haritalara aktarmada kullanılan yöntem ve teknikleri açıklar.	1	0	1	0
Afetlerin oluşum nedenlerini ve özelliklerini açıklar.	1	0	1	0
Türkiye'de nüfusun tarihsel seyri sosyal ve ekonomik faktörler açısından değerlendirir.	1	0	1	0
Felsefe	0	0	0	0
Felsefeyi Tanıma	1	1	0	100
Felsefe ile Düşünme	1	1	0	100
Ahlak felsefesinin konusunu ve problemlerini açıklar.	1	1	0	100
FELSEFENİN TEMEL KONULARI VE PROBLEMLERİ	1	1	0	100
Bilim felsefesinin konusunu ve problemlerini açıklar.	1	1	0	100
Din Kült. ve Ahl. Bil.	0	0	0	0
İslam'da ibadet kavramını ve ibadetin kapsamını açıklar.	1	1	0	100
İslam Düşüncesinde İtikadi, Siyasi ve Fikhi Yorumlar	1	0	1	0
Bazı genç sahabilere örnek olan özelliklerini örnek alır.	1	1	0	100

	Soru	Doğru	Yanlış	Boş	Net	Başarı
Fizik	7	6	1	0	5,75	% 82
Kimya	7	5	2	0	4,50	% 64
Biyoloji	6	6	0	0	6,00	% 100
TYT Fen	20	17	3	0	16,25	% 81
Cevap Anahtarı	B	ADBBCAAEEDEADCBBAEDC				
Cevaplarınız		cDBBCAAEEDEADcbBBAEDC				

	S	D	Y	B%
Fizik	0	0	0	0
Yapışma (adezyon) ve birbirini tutma (kohezyon) olaylarını örneklerle açıklar.	1	1	0	100
Basınç ve basınç kuvveti kavramlarının katı, durgun sıvı ve gazlarda bağlı olduğu değişkenleri açıklar.	1	1	0	100
Renk	1	0	1	0
Sürtünme kuvvetinin bağlı olduğu değişkenleri analiz eder.	1	1	0	100
Elektrik akımı, direnç ve potansiyel farkı arasındaki ilişkiyi analiz eder.	1	1	0	100
İş, Enerji ve Güç	1	1	0	100
Kinîma	1	1	0	100
Kimya	0	0	0	0
Kimyanın Sembolik Dili	1	1	0	100
Atomun Yapısı	1	1	0	100
Güçlü Etkileşimler / Kovalent Bağ	1	1	0	100
Maddenin Fiziksel Hâlleri	1	1	0	100
Kimyasal Hesaplamalar / Sınırlayıcı Bileşen Hesaplamaları	1	1	0	100
Çözünme Süreci	1	0	1	0
Astirler ve Bazılar	1	0	1	0
Biyoloji	0	0	0	0
Eşeyli Üreme	1	1	0	100
Lizozom	1	1	0	100
Enzimler	1	1	0	100
Kan Grupları	1	1	0	100
Hayvanlar	1	1	0	100
Ekosistemde Madde ve Enerji Akışı	1	1	0	100

DİDAKTİK KALEM TYT 1

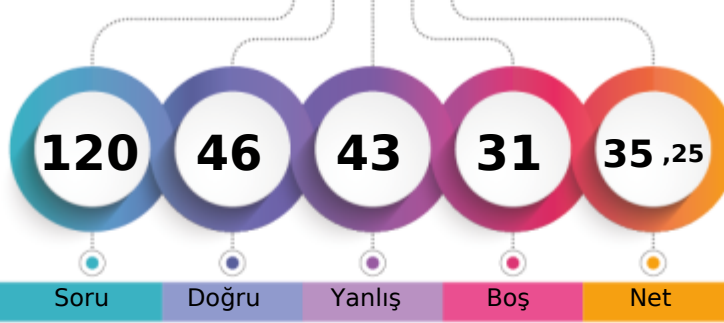

247,003 % 51,10

MANİSA / YUNUSEMRE
KEP AKADEMİ 12.SAYISAL12A - 1056
HAKTAN ÇELİK

1. Öğrenci

Sizin yeriniz
(16855.)

Sonuncu Öğrenci

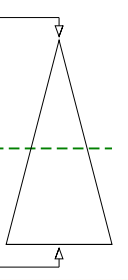

Soru Doğru Yanlış Boş Net

Şube Kurum İlçe İl Genel

Öğrenci Sıra No 52 237 301 837 16855 % 51,10

Sınava Katılan Öğrenci Sayısı 56 311 434 1876 32984

	Soru	Doğru	Yanlış	Boş	Net	Başarı
TYT Türkçe	40	17	19	4	12,25	% 31
Cevap Anahtarı	A CEBABDCAEEABDADCDEBDACCDEBDACCDDADBEEDBAC					
Cevaplarınız	CEeAcceA dcdCcC cDdDabbBDACCebDcEebcAC					

	S	D	Y	B%
Türkçe	0	0	0	0
Sözcükler Arası Anlam İlişkileri	2	2	0	100
Söz Öbeklerinde Anlam	1	1	0	100
Sözcükte Anlam	1	0	1	0
Verilen Sözlere Anlamlı Cümle Oluşturma	1	0	1	0
Parçadaki Cümlelerin İçerik ve Özellikleri	2	1	1	50
Cümleyi Yorumlama ve Açıklama	2	1	1	50
Ad Söylü Sözcükler - Karma	2	0	0	0
KARMA DİL BİLGİSİ	1	0	0	0
Bitişik ve Ayrı Yazılan Kelimeler	2	0	2	0
Noktalama İşaretleri - Karma	1	0	1	0
Noktalı Virgül	1	1	0	100
Paragrafı İkiye Ayırma	1	0	1	0
Paragrafta Anlatım Akışını Bozan Cümle	1	1	0	100
Cümlelerden Paragraf Oluşturma	1	0	0	0
Paragrafta Boş Bırakılan Yerleri Tamamlama	2	1	1	50
Paragrafta Ana Düşünce (Ana Fikir)	5	2	3	40
Paragrafın Yorumlanması	6	2	4	33
Paragrafta Yardımcı Düşünceler	7	4	3	57
Paragrafın Karşılık Olduğu Soruyu Belirleme	1	1	0	100

	Soru	Doğru	Yanlış	Boş	Net	Başarı
Matematik-1	30	9	8	13	7,00	% 23
Geometri	10	1	1	8	0,75	% 8
TYT Matematik	40	10	9	21	7,75	% 19
Cevap Anahtarı	A DAEBBCDCECCEDBABAEDADECACCBEEDBCCADDCADE					
Cevaplarınız	a EB edaCb ABaA DEb aC cC					

	S	D	Y	B%
Matematik-1	0	0	0	0
RASYONEL SAYILAR	1	0	1	0
Üslü ifadeler	1	0	0	0
Köklü ifadeler	1	1	0	100
Ondalık Sayılar	1	1	0	100
Mutlak Değerli Denklemler	1	0	0	0
Aralık Kavramı ve Basit Eşitsizlikler	1	0	0	0
Fonksiyonlarda İşlemler	1	0	0	0
Bölünebilme Kuralları	1	0	0	0
KÜMELER	1	0	1	0
Sayı Basamakları	1	0	1	0
Rutin Olmayan Problemler	5	3	1	60
Önemler ve Bileşik Önemler	1	1	0	100
Mutlak Değer Özellikleri	1	0	1	0
VERİ	1	0	0	0
Tek ve Çift Sayılar	1	0	0	0
Birinci Dereceden Bir Bilinmeyenli Denklemler	1	1	0	100
Yaş Problemleri	1	1	0	100
Sayı Problemleri	1	0	1	0
Yüzde, Kar-Zarar Problemleri	1	0	0	0
Hareket Problemleri	1	1	0	100

	Soru	Doğru	Yanlış	Boş	Net	Başarı
Tarih-1	5	4	0	1	4,00	% 80
Coğrafya-1	5	2	3	0	1,25	% 25
Felsefe	5	3	2	0	2,50	% 50
Din Kült. ve Ahl. Bil.	5	4	0	1	4,00	% 80
Felsefe (Seçmeli)	5	0	0	5	0,00	% 0
TYT Sosyal	20	13	5	2	11,75	% 59
Cevap Anahtarı	A ECEBDDAECEADBEDCAEBCBACDE					
Cevaplarınız	ECE DDbadCbDBEcc EBC					

	S	D	Y	B%
Tarih-1	0	0	0	0
İlk ve Orta Çağlarda İÇ Asya'daki Türk siyasi teşekküllerinin güç ve yönetim yapısını açıklar.	1	1	0	100
Anadolu'daki ilk Türk siyasi teşekküllerinin birbirleriyle ve çevre devletlerle olan ilişkilerini uzlaşma ve çatışma bağlamında açıklar.	1	1	0	100
Avrupa düşüncesinde meydana gelen değişimleri ve bunların etkilerini analiz eder.	1	1	0	100
Mustafa Kemal'in Birinci Dünya Savaşı'na kadarki eğitim ve askerlik hayatını içinde bulunduğu toplumun siyasi, sosyal ve kültürel durumunu analiz eder.	1	1	0	100
Millî Mücadele sonucunda kazanılan diplomatik başarıları ülkemizin bağımsızlığı açısından değerlendirir.	1	1	0	100
Coğrafya-1	0	0	0	0
Yeryüzündeki farklı iklim tiplerinin özellikleri ve dağılışı hakkında çıkarımlarda bulunur.	1	1	0	100
Bitki toplulukları ve türlerini genel özelliklerine göre sınıflandırır.	1	0	1	0
Bilgileri haritalara aktarmada kullanılan yöntem ve teknikleri açıklar.	1	0	1	0
Afetlerin oluşum nedenlerini ve özelliklerini açıklar.	1	0	1	0
Türkiye'de nüfusun tarihsel seyri sosyal ve ekonomik faktörler açısından değerlendirir.	1	1	0	100
Felsefe	0	0	0	0
Felsefeyi Tanıma	1	0	1	0
Felsefe ile Düşünme	1	1	0	100
Ahlak felsefesinin konusunu ve problemlerini açıklar.	1	1	0	100
FELSEFENİN TEMEL KONULARI VE PROBLEMLERİ	1	1	0	100
Bilim felsefesinin konusunu ve problemlerini açıklar.	1	0	1	0
Din Kült. ve Ahl. Bil.	0	0	0	0
İslam'da ibadet kavramını ve ibadetin kapsamını açıklar.	1	1	0	100
İslam Düşüncesinde İtikadi, Siyasi ve Fikhi Yorumlar	1	0	0	0
Bazı genç şahabilerin öne çıkan özelliklerini örnek alır.	1	1	0	100

	Soru	Doğru	Yanlış	Boş	Net	Başarı
Fizik	7	4	2	1	3,50	% 50
Kimya	7	2	3	2	1,25	% 18
Biyoloji	6	0	5	1	-1,25	% 0
TYT Fen	20	6	10	4	3,50	% 18
Cevap Anahtarı	A BBADAACDEADECBBDCAE					
Cevaplarınız	BdAD Aa bbDb Ba edba					

	S	D	Y	B%
Fizik	0	0	0	0
Yapışma (adezyon) ve birbirini tutma (kohezyon) olaylarını örneklerle açıklar.	1	1	0	100
Basınç ve basınç kuvveti kavramlarının katı, durgun sıvı ve gazlarda bağlı olduğu değişkenleri açıklar.	1	0	1	0
Renk	1	1	0	100
Sürtünme kuvvetinin bağlı olduğu değişkenleri analiz eder.	1	1	0	100
Elektrik akımı, direnç ve potansiyel farkı arasındaki ilişkiyi analiz eder.	1	0	0	0
İş, Enerji ve Güç	1	1	0	100
Kinîma	1	0	1	0
Kimya	0	0	0	0
Kimyanın Sembolik Dili	1	0	0	0
Atomun Yapısı	1	0	1	0
Güçlü Etkileşimler / Kovalent Bağ	1	0	1	0
Maddenin Fiziksel Hâlleri	1	1	0	100
Kimyasal Hesaplamalar / Sınırlayıcı Bileşen Hesaplamaları	1	0	1	0
Çözünme Süreci	1	0	0	0
Asitler ve Bazlar	1	1	0	100
Biyoloji	0	0	0	0
Eşeyli Üreme	1	0	1	0
Lizozom	1	0	0	0
Enzimler	1	0	1	0
Kan Grupları	1	0	1	0
Hayvanlar	1	0	1	0
Ekosistemde Madde ve Enerji Akışı	1	0	1	0

DİDAKTİK KALEM TYT 1



416,670

%

0,59

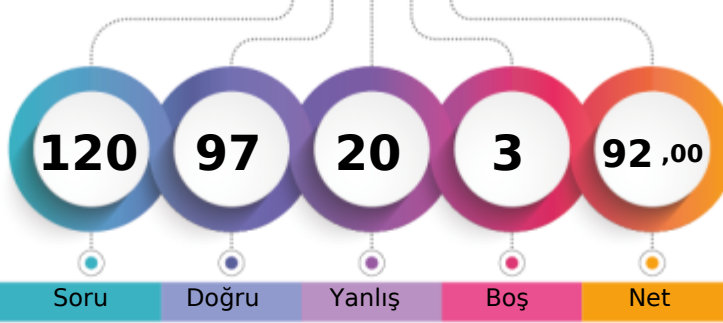
MANİSA / YUNUSEMRE
KEP AKADEMİ 12.SAYISAL12A - 12101
HÜSNIYE KARAGÖZ

1. Öğrenci

Sizin yeriniz
(196.)

Sonuncu Öğrenci

Soru

Doğru

Yanlış

Boş

Net

Şube

Kurum

İlçe

İl

Genel

Öğrenci Sıra No

6

8

8

9

196 % 0,59

Sınava Katılan Öğrenci Sayısı

56

311

434

1876

32984

		Soru	Doğru	Yanlış	Boş	Net	Başarı
TYT Türkçe		40	31	8	1	29,00	% 73
Cevap Anahtarı	A	CEBABDCAEEABDADCCEBDACCDBEDBDBAC					
Cevaplarınız		CbeAaDdAeCABDADCCEB dDeCEBDACCDBEeDBAC					

	S	D	Y	B%
Türkçe	0	0	0	0
Sözcükler Arası Anlam İlişkileri	2	2	0	100
Söz Öbeklerinde Anlam	1	0	1	0
Sözcükte Anlam	1	0	1	0
Verilen Sözlere Anlamlı Cümle Oluşturma	1	0	1	0
Parçadaki Cümlelerin İçerik ve Özellikleri	2	1	0	50
Cümleyi Yorumlama ve Açıklama	2	1	1	50
Ad Söylü Sözcükler - Karma	2	1	1	50
KARMA DİL BİLGİSİ	1	1	0	100
Bitişik ve Ayrı Yazılan Kelimeler	2	2	0	100
Noktalama İşaretleri - Karma	1	1	0	100
Noktalı Virgül	1	1	0	100
Paragrafı İkiye Ayırma	1	1	0	100
Paragrafta Anlatım Akışını Bozan Cümle	1	1	0	100
Cümlelerden Paragraf Oluşturma	1	1	0	100
Paragrafta Boş Bırakılan Yerleri Tamamlama	2	2	0	100
Paragrafta Ana Düşünce (Ana Fikir)	5	4	1	80
Paragrafın Yorumlanması	6	4	2	67
Paragrafta Yardımcı Düşünceler	7	7	0	100
Paragrafın Karşılık Olduğu Soruyu Belirleme	1	1	0	100

		Soru	Doğru	Yanlış	Boş	Net	Başarı
Matematik-1		30	26	2	2	25,50	% 85
Geometri		10	8	2	0	7,50	% 75
TYT Matematik		40	34	4	2	33,00	% 83
Cevap Anahtarı	A	DAEBBCBDCECCEDBABAEDADECACCBDEBBACDDCADE					
Cevaplarınız		DAEBBCBD ECCEdDABEA ADECACCBcEBBdAeDCADE					

	S	D	Y	B%
Matematik-1	0	0	0	0
RASYONEL SAYILAR	1	1	0	100
Üslü İfadeler	1	1	0	100
Köklü İfadeler	1	1	0	100
Ondalık Sayılar	1	1	0	100
Mutlak Değerli Denklemler	1	1	0	100
Aralık Kavramı ve Basit Eşitsizlikler	1	1	0	100
Fonksiyonlarda İşlemler	1	1	0	100
Bölünebilme Kuralları	1	1	0	100
KÜMELER	1	0	0	0
Sayı Basamakları	1	1	0	100
Rutin Olmayan Problemler	5	4	0	80
Önermeler ve Bileşik Önermeler	1	1	0	100
Mutlak Değer Özellikleri	1	1	0	100
VERİ	1	1	0	100
Tek ve Çift Sayılar	1	0	1	0
Birinci Dereceden Bir Bilinmeyenli Denklemler	1	1	0	100
Yaş Problemleri	1	1	0	100
Sayı Problemleri	1	1	0	100
Yüzde, Kar-Zarar Problemleri	1	1	0	100
Hareket Problemleri	1	1	0	100

		Soru	Doğru	Yanlış	Boş	Net	Başarı
Tarih-1		5	4	1	0	3,75	% 75
Coğrafya-1		5	2	3	0	1,25	% 25
Felsefe		5	5	0	0	5,00	% 100
Din Kült. ve Ahl. Bil.		5	5	0	0	5,00	% 100
Felsefe (Seçmeli)		5	0	0	5	0,00	% 0
TYT Sosyal		20	16	4	0	15,00	% 75
Cevap Anahtarı	A	ECEBDDAEECADBEDCAEBCBACDE					
Cevaplarınız		EdEBDDbcEbADBEDCAEBC					

	S	D	Y	B%
Tarih-1	0	0	0	0
İlk ve Orta Çağlarda İÇ Asya'daki Türk siyasi teşekküllerinin güç ve yönetim yapısını açıklar.	1	1	0	100
Anadolu'daki ilk Türk siyasi teşekküllerinin birbirleriyle ve çevre devletlerle olan ilişkilerini uzlaşma ve çatışma bağlamında açıklar.	1	0	1	0
Avrupa düşüncesinde meydana gelen değişimleri ve bunların etkilerini analiz eder.	1	1	0	100
Mustafa Kemal'in Birinci Dünya Savaşı'na kadarki eğitim ve askerlik hayatını içinde bulunduğu toplumun siyasi, sosyal ve kültürel durumunu analiz eder.	1	1	0	100
Millî Mücadele sonucunda kazanılan diplomatik başarıları ülkemizin bağımsızlığı açısından değerlendirir.	1	1	0	100
Coğrafya-1	0	0	0	0
Yeryüzündeki farklı iklim tiplerinin özellikleri ve dağılışı hakkında çıkarımlarda bulunur.	1	1	0	100
Bitki toplulukları ve türlerini genel özelliklerine göre sınıflandırır.	1	0	1	0
Bilgileri haritalara aktarmada kullanılan yöntem ve teknikleri açıklar.	1	0	1	0
Afetlerin oluşum nedenlerini ve özelliklerini açıklar.	1	1	0	100
Türkiye'de nüfusun tarihsel seyri sosyal ve ekonomik faktörler açısından değerlendirir.	1	0	1	0
Felsefe	0	0	0	0
Felsefeyi Tanıma	1	1	0	100
Felsefe ile Düşünme	1	1	0	100
Ahlak felsefesinin konusunu ve problemlerini açıklar.	1	1	0	100
FELSEFENİN TEMEL KONULARI VE PROBLEMLERİ	1	1	0	100
Bilim felsefesinin konusunu ve problemlerini açıklar.	1	1	0	100
Din Kült. ve Ahl. Bil.	0	0	0	0
İslam'da ibadet kavramını ve ibadetin kapsamını açıklar.	1	1	0	100
İslam Düşüncesinde İtikadi, Siyasi ve Fikhi Yorumlar	1	1	0	100
Bazı genç sahabilere örnek olan özelliklerini örnek alır.	1	1	0	100

		Soru	Doğru	Yanlış	Boş	Net	Başarı
Fizik		7	5	2	0	4,50	% 64
Kimya		7	7	0	0	7,00	% 100
Biyoloji		6	4	2	0	3,50	% 58
TYT Fen		20	16	4	0	15,00	% 75
Cevap Anahtarı	A	BBADAACDEADECBBDCAE					
Cevaplarınız		BBAAAbCDEADECBdBDCcE					

	S	D	Y	B%
Fizik	0	0	0	0
Yapışma (adezyon) ve birbirini tutma (kohezyon) olaylarını örneklerle açıklar.	1	1	0	100
Basınç ve basınç kuvveti kavramlarının katı, durgun sıvı ve gazlarda bağlı olduğu değişkenleri açıklar.	1	1	0	100
Renk	1	1	0	100
Sürtünme kuvvetinin bağlı olduğu değişkenleri analiz eder.	1	0	1	0
Elektrik akımı, direnç ve potansiyel farkı arasındaki ilişkiyi analiz eder.	1	1	0	100
İş, Enerji ve Güç	1	0	1	0
Kinîma	1	1	0	100
Kimya	0	0	0	0
Kimyanın Sembolik Dili	1	1	0	100
Atomun Yapısı	1	1	0	100
Güçlü Etkileşimler / Kovalent Bağ	1	1	0	100
Maddenin Fiziksel Hâlleri	1	1	0	100
Kimyasal Hesaplamalar / Sınırlayıcı Bileşen Hesaplamaları	1	1	0	100
Çözünme Süreci	1	1	0	100
Asitler ve Bazlar	1	1	0	100
Biyoloji	0	0	0	0
Eşeyli Üreme	1	0	1	0
Lizozom	1	1	0	100
Enzimler	1	1	0	100
Kan Grupları	1	1	0	100
Hayvanlar	1	0	1	0
Ekosistemde Madde ve Enerji Akışı	1	1	0	100

DİDAKTİK KALEM TYT 1



357,548

%

5,69

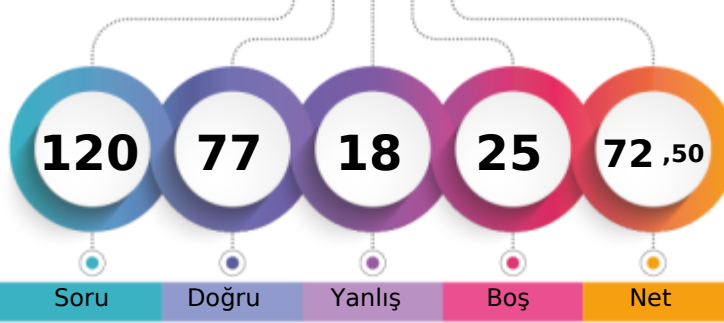
MANİSA / YUNUSEMRE
KEP AKADEMİ 12.SAYISAL12A - 12033
IŞIK DEFNE ERDEMĞİL

1. Öğrenci

Sizin yeriniz
(1877.)

Sonuncu Öğrenci

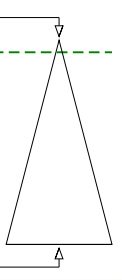

Soru Doğru Yanlış Boş Net

Şube Kurum İlçe İl Genel

Öğrenci Sıra No 19 51 59 128 1877 % 5,69

Sınava Katılan Öğrenci Sayısı 56 311 434 1876 32984

	Soru	Doğru	Yanlış	Boş	Net	Başarı
TYT Türkçe	40	31	7	2	29,25	% 73
Cevap Anahtarı	A CEBABDCAEEABDADCCEBDADCCCEBDACCADDBEBDBAC					
Cevaplarınız	CbeABDaA EABDADCCEBDADCCCEdDA CabDdEBDBAC					

	S	D	Y	B%
Türkçe	0	0	0	0
Sözcükler Arası Anlam İlişkileri	2	2	0	100
Söz Öbeklerinde Anlam	1	0	1	0
Sözcükte Anlam	1	0	1	0
Verilen Sözlere Anlamlı Cümle Oluşturma	1	1	0	100
Parçadaki Cümlelerin İçerik ve Özellikleri	2	2	0	100
Cümleyi Yorumlama ve Açıklama	2	1	1	50
Ad Söylü Sözcükler - Karma	2	1	0	50
KARMA DİL BİLGİSİ	1	1	0	100
Bitişik ve Ayrı Yazılan Kelimeler	2	2	0	100
Noktalama İşaretleri - Karma	1	1	0	100
Noktalı Virgöl	1	1	0	100
Paragrafı İkiye Ayırma	1	1	0	100
Paragrafta Anlatım Akışını Bozan Cümle	1	1	0	100
Cümlelerden Paragraf Oluşturma	1	1	0	100
Paragrafta Boş Bırakılan Yerleri Tamamlama	2	1	1	50
Paragrafta Ana Düşünce (Ana Fikir)	5	3	2	60
Paragrafın Yorumlanması	6	5	0	83
Paragrafta Yardımcı Düşünceler	7	6	1	86
Paragrafın Karşılık Olduğu Soruyu Belirleme	1	1	0	100

	Soru	Doğru	Yanlış	Boş	Net	Başarı
Matematik-1	30	15	3	12	14,25	% 48
Geometri	10	9	0	1	9,00	% 90
TYT Matematik	40	24	3	13	23,25	% 58
Cevap Anahtarı	A DAEBBCBDCCECEDBABEADADECACCBDEBBCCADDCADE					
Cevaplarınız	DAEBcDb E CEDBA aA AD C BBCAD CADE					

	S	D	Y	B%
Matematik-1	0	0	0	0
RASYONEL SAYILAR	1	1	0	100
Üslü ifadeler	1	1	0	100
Köklü ifadeler	1	1	0	100
Ondalık Sayılar	1	1	0	100
Mutlak Değerli Denklemler	1	0	1	0
Aralık Kavramı ve Basit Eşitsizlikler	1	0	1	0
Fonksiyonlarda İşlemler	1	1	0	100
Bölünebilme Kuralları	1	0	0	0
KÜMELER	1	0	0	0
Sayı Basamakları	1	1	0	100
Rutin Olmayan Problemler	5	2	0	40
Önermeler ve Bileşik Önermeler	1	1	0	100
Mutlak Değer Özellikleri	1	1	0	100
VERİ	1	1	0	100
Tek ve Çift Sayılar	1	1	0	100
Birinci Dereceden Bir Bilinmeyenli Denklemler	1	1	0	100
Yaş Problemleri	1	0	0	0
Sayı Problemleri	1	0	1	0
Yüzde, Kar-Zarar Problemleri	1	1	0	100
Hareket Problemleri	1	0	0	0

	Soru	Doğru	Yanlış	Boş	Net	Başarı
Tarih-1	5	0	0	5	0,00	% 0
Coğrafya-1	5	3	2	0	2,50	% 50
Felsefe	5	4	1	0	3,75	% 75
Din Kült. ve Ahl. Bil.	5	4	1	0	3,75	% 75
Felsefe (Seçmeli)	5	0	0	5	0,00	% 0
TYT Sosyal	20	11	4	5	10,00	% 50
Cevap Anahtarı	A ECEBDDAECEADBEDCAEBCBACDE					
Cevaplarınız	DbEcCADBbdDAEBC					

	S	D	Y	B%
Tarih-1	0	0	0	0
İlk ve Orta Çağlarda İÇ Asya'daki Türk siyasi teşekküllerinin güç ve yönetim yapısını açıklar.	1	0	0	0
Anadolu'daki ilk Türk siyasi teşekküllerinin birbirleriyle ve çevre devletlerle olan ilişkilerini uzlaşma ve çatışma bağlamında açıklar.	1	0	0	0
Avrupa düşüncesinde meydana gelen değişimleri ve bunların etkilerini analiz eder.	1	0	0	0
Mustafa Kemal'in Birinci Dünya Savaşı'na kadarki eğitim ve askerlik hayatını içinde bulunduğu toplumun siyasi, sosyal ve kültürel durumunu analiz eder.	1	0	0	0
Millî Mücadele sonucunda kazanılan diplomatik başarıları ülkemizin bağımsızlığı açısından değerlendirir.	1	0	0	0
Coğrafya-1	0	0	0	0
Yeryüzündeki farklı iklim tiplerinin özellikleri ve dağılımı hakkında çıkarımlarda bulunur.	1	1	0	100
Bitki toplulukları ve türlerini genel özelliklerine göre sınıflandırır.	1	0	1	0
Bilgileri haritalara aktarmada kullanılan yöntem ve teknikleri açıklar.	1	1	0	100
Afetlerin oluşum nedenlerini ve özelliklerini açıklar.	1	0	1	0
Türkiye'de nüfusun tarihsel seyri sosyal ve ekonomik faktörler açısından değerlendirir.	1	1	0	100
Felsefe	0	0	0	0
Felsefeyi Tanıma	1	1	0	100
Felsefe ile Düşünme	1	1	0	100
Ahlak felsefesinin konusunu ve problemlerini açıklar.	1	1	0	100
FELSEFENİN TEMEL KONULARI VE PROBLEMLERİ	1	0	1	0
Bilim felsefesinin konusunu ve problemlerini açıklar.	1	1	0	100
Din Kült. ve Ahl. Bil.	0	0	0	0
İslam'da ibadet kavramını ve ibadetin kapsamını açıklar.	1	0	1	0
İslam Düşüncesinde İtikadi, Siyasi ve Fikhi Yorumlar	1	1	0	100
Bazı genç şahısların öne çıkan özelliklerini örnek alır.	1	1	0	100

	Soru	Doğru	Yanlış	Boş	Net	Başarı
Fizik	7	5	2	0	4,50	% 64
Kimya	7	3	2	2	2,50	% 36
Biyoloji	6	3	0	3	3,00	% 50
TYT Fen	20	11	4	5	10,00	% 50
Cevap Anahtarı	A BBADAACDEADECBBDCAE					
Cevaplarınız	BBaAAAdcAb C BDC					

	S	D	Y	B%
Fizik	0	0	0	0
Yapışma (adezyon) ve birbirini tutma (kohezyon) olaylarını örneklerle açıklar.	1	1	0	100
Basınç ve basınç kuvveti kavramlarının katı, durgun sıvı ve gazlarda bağlı olduğu değişkenleri açıklar.	1	1	0	100
Renk	1	1	0	100
Sürtünme kuvvetinin bağlı olduğu değişkenleri analiz eder.	1	0	1	0
Elektrik akımı, direnç ve potansiyel farkı arasındaki ilişkiyi analiz eder.	1	1	0	100
İş, Enerji ve Güç	1	1	0	100
Kinma	1	0	1	0
Kimya	0	0	0	0
Kimyanın Sembolik Dili	1	1	0	100
Atomun Yapısı	1	0	1	0
Güçlü Etkileşimler / Kovalent Bağ	1	1	0	100
Maddenin Fiziksel Hâlleri	1	0	1	0
Kimyasal Hesaplamalar / Sınırlayıcı Bileşen Hesaplamaları	1	0	0	0
Çözünme Süreci	1	1	0	100
Asitler ve Bazlar	1	0	0	0
Biyoloji	0	0	0	0
Eşeyli Üreme	1	0	0	0
Lizozom	1	1	0	100
Enzimler	1	1	0	100
Kan Grupları	1	1	0	100
Hayvanlar	1	0	0	0
Ekosistemde Madde ve Enerji Akışı	1	0	0	0

DİDAKTİK KALEM TYT 1

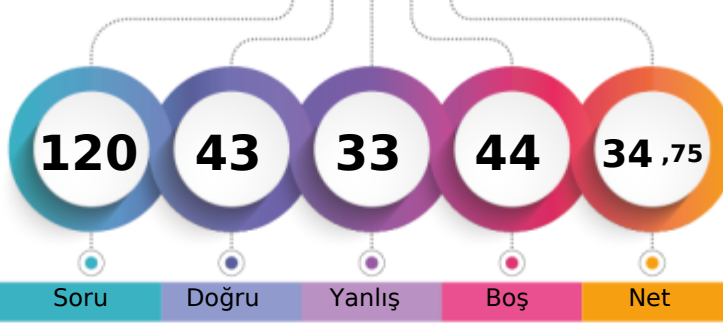

246,170 % 51,63

MANİSA / YUNUSEMRE
KEP AKADEMİ 12.SAYISAL12A - 12084
KAMİL KUMANLIOĞLU

1. Öğrenci

Sizin yeriniz
(17030.)

Sonuncu Öğrenci

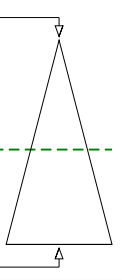

Soru Doğru Yanlış Boş Net

Şube Kurum İlçe İl Genel

Öğrenci Sıra No 53 238 302 846 17030 % 51,63

Sınava Katılan Öğrenci Sayısı 56 311 434 1876 32984

	Soru	Doğru	Yanlış	Boş	Net	Başarı
TYT Türkçe	40	10	10	20	7,50	% 19
Cevap Anahtarı	B BEACDCBAEEBACDAEBCACDDADEBCCADCDDBBACEB					
Cevaplarınız	e AdDC CDdacB dCDe bdAC e					

	S	D	Y	B%
Türkçe	0	0	0	0
Sözcükler Arası Anlam İlişkileri	2	1	1	50
Söz Öbeklerinde Anlam	1	0	0	0
Sözcükte Anlam	1	0	1	0
Verilen Sözlere Anlamlı Cümle Oluşturma	1	0	0	0
Parçadaki Cümlelerin İçerik ve Özellikleri	2	2	0	100
Cümleyi Yorumlama ve Açıklama	2	1	0	50
Ad Söylü Sözcükler - Karma	2	0	0	0
KARMA DİL BİLGİSİ	1	0	0	0
Bitişik ve Ayrı Yazılan Kelimeler	2	1	0	50
Noktalama İşaretleri - Karma	1	0	1	0
Noktalı Virgöl	1	1	0	100
Paragrafı İkiye Ayırma	1	0	1	0
Paragrafta Anlatım Akışını Bozan Cümle	1	0	0	0
Cümlelerden Paragraf Oluşturma	1	0	1	0
Paragrafta Boş Bırakılan Yerleri Tamamlama	2	1	0	50
Paragrafta Ana Düşünce (Ana Fikir)	5	0	1	0
Paragrafın Yorumlanması	6	1	3	17
Paragrafta Yardımcı Düşünceler	7	2	1	29
Paragrafın Karşılık Olduğu Soruyu Belirleme	1	0	0	0

	Soru	Doğru	Yanlış	Boş	Net	Başarı
Matematik-1	30	6	7	17	4,25	% 14
Geometri	10	6	2	2	5,50	% 55
TYT Matematik	40	12	9	19	9,75	% 24
Cevap Anahtarı	B ADBBCEECBCEDEDCBEEADAACDECEBDCABBBCDDEAD					
Cevaplarınız	AcB cd B d C e ACe a dABbb DEA					

	S	D	Y	B%
Matematik-1	0	0	0	0
RASYONEL SAYILAR	1	0	1	0
Üslü ifadeler	1	1	0	100
Köklü ifadeler	1	0	1	0
Ondalık Sayılar	1	1	0	100
Mutlak Değerli Denklemler	1	0	0	0
Aralık Kavramı ve Basit Eşitsizlikler	1	0	0	0
Fonksiyonlarda İşlemler	1	1	0	100
Bölünebilme Kuralları	1	0	0	0
KÜMELER	1	0	0	0
Sayı Basamakları	1	0	1	0
Rutin Olmayan Problemler	5	1	1	20
Önermeler ve Bileşik Önermeler	1	1	0	100
Mutlak Değer Özellikleri	1	0	1	0
VERİ	1	0	0	0
Tek ve Çift Sayılar	1	0	0	0
Birinci Dereceden Bir Bilinmeyenli Denklemler	1	0	1	0
Yaş Problemleri	1	0	0	0
Sayı Problemleri	1	0	0	0
Yüzde, Kar-Zarar Problemleri	1	0	0	0
Hareket Problemleri	1	0	0	0

	Soru	Doğru	Yanlış	Boş	Net	Başarı
Tarih-1	5	4	1	0	3,75	% 75
Coğrafya-1	5	3	2	0	2,50	% 50
Felsefe	5	4	1	0	3,75	% 75
Din Kült. ve Ahl. Bil.	5	3	2	0	2,50	% 50
Felsefe (Seçmeli)	5	0	0	5	0,00	% 0
TYT Sosyal	20	14	6	0	12,50	% 63
Cevap Anahtarı	B CEDEBEDACEDADBECECABECBAD					
Cevaplarınız	aEDEBdBdCEDADBcdCaAB					

	S	D	Y	B%
Tarih-1	0	0	0	0
İlk ve Orta Çağlarda İÇ Asya'daki Türk siyasi teşekküllerinin güç ve yönetim yapısını açıklar.	1	1	0	100
Anadolu'daki ilk Türk siyasi teşekküllerinin birbirleriyle ve çevre devletlerle olan ilişkilerini uzlaşma ve çatışma bağlamında açıklar.	1	0	1	0
Avrupa düşüncesinde meydana gelen değişimleri ve bunların etkilerini analiz eder.	1	1	0	100
Mustafa Kemal'in Birinci Dünya Savaşı'na kadarki eğitim ve askerlik hayatını içinde bulunduğu toplumun siyasi, sosyal ve kültürel durumunu analiz eder.	1	1	0	100
Millî Mücadele sonucunda kazanılan diplomatik başarıları ülkemizin bağımsızlığı açısından değerlendirir.	1	1	0	100
Coğrafya-1	0	0	0	0
Yeryüzündeki farklı iklim tiplerinin özellikleri ve dağılışı hakkında çıkarımlarda bulunur.	1	1	0	100
Bitki toplulukları ve türlerini genel özelliklerine göre sınıflandırır.	1	0	1	0
Bilgileri haritalara aktarmada kullanılan yöntem ve teknikleri açıklar.	1	0	1	0
Afetlerin oluşum nedenlerini ve özelliklerini açıklar.	1	1	0	100
Türkiye'de nüfusun tarihsel seyri sosyal ve ekonomik faktörler açısından değerlendirir.	1	1	0	100
Felsefe	0	0	0	0
Felsefeyi Tanıma	1	1	0	100
Felsefe ile Düşünme	1	1	0	100
Ahlak felsefesinin konusunu ve problemlerini açıklar.	1	1	0	100
FELSEFENİN TEMEL KONULARI VE PROBLEMLERİ	1	0	1	0
Bilim felsefesinin konusunu ve problemlerini açıklar.	1	1	0	100
Din Kült. ve Ahl. Bil.	0	0	0	0
İslam'da ibadet kavramını ve ibadetin kapsamını açıklar.	1	0	1	0
İslam Düşüncesinde İtikadi, Siyasi ve Fikhi Yorumlar	1	1	0	100
Bazı genç sahabilere örnek olan özelliklerini örnek alır.	1	0	1	0

	Soru	Doğru	Yanlış	Boş	Net	Başarı
Fizik	7	2	4	1	1,00	% 14
Kimya	7	2	3	2	1,25	% 18
Biyoloji	6	3	1	2	2,75	% 46
TYT Fen	20	7	8	5	5,00	% 25
Cevap Anahtarı	B ADBBCCAEEADBCBBAEDC					
Cevaplarınız	daBBae aD ebB BB E d					

	S	D	Y	B%
Fizik	0	0	0	0
Yapışma (adezyon) ve birbirini tutma (kohezyon) olaylarını örneklerle açıklar.	1	1	0	100
Basınç ve basınç kuvveti kavramlarının katı, durgun sıvı ve gazlarda bağlı olduğu değişkenleri açıklar.	1	1	0	100
Renk	1	0	1	0
Sürtünme kuvvetinin bağlı olduğu değişkenleri analiz eder.	1	0	1	0
Elektrik akımı, direnç ve potansiyel farkı arasındaki ilişkiyi analiz eder.	1	0	1	0
İş, Enerji ve Güç	1	0	0	0
Kinîma	1	0	1	0
Kimya	0	0	0	0
Kimyanın Sembolik Dili	1	1	0	100
Atomun Yapısı	1	0	1	0
Güçlü Etkileşimler / Kovalent Bağ	1	0	1	0
Maddenin Fiziksel Hâlleri	1	0	1	0
Kimyasal Hesaplamalar / Sınırlayıcı Bileşen Hesaplamaları	1	0	0	0
Çözüm Süreci	1	0	0	0
Asitler ve Bazlar	1	1	0	100
Biyoloji	0	0	0	0
Eşeyli Üreme	1	1	0	100
Lizozom	1	1	0	100
Enzimler	1	0	0	0
Kan Grupları	1	0	1	0
Hayvanlar	1	0	0	0
Ekosistemde Madde ve Enerji Akışı	1	1	0	100

DİDAKTİK KALEM TYT 1

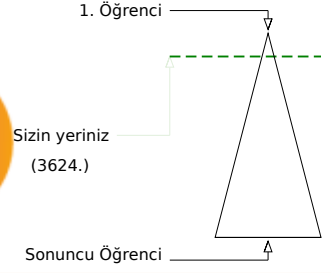
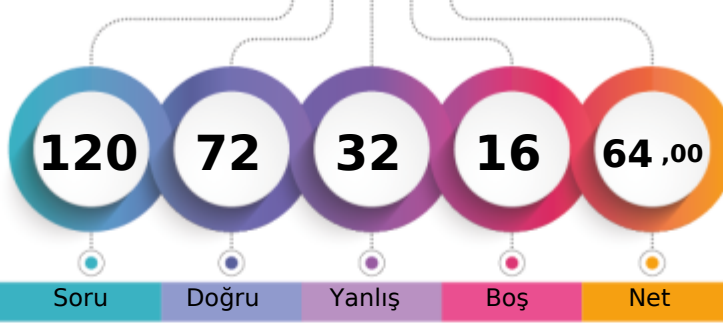

332,678 % 10,99

MANİSA / YUNUSEMRE
KEP AKADEMİ 12.SAYISAL12A - 12065
KIVANÇ ALTINTOPU

Soru Doğru Yanlış Boş Net

Şube Kurum İlçe İl Genel

Öğrenci Sıra No 26 86 102 217 3624 % 10,99

Sınava Katılan Öğrenci Sayısı 56 311 434 1876 32984

	Soru	Doğru	Yanlış	Boş	Net	Başarı
TYT Türkçe	40	26	11	3	23,25	% 58
Cevap Anahtarı	A CEBABDCAEEABDADCCEBBDACCDEBBDACCADBEBDBAC					
Cevaplarınız	CEeA DaA cA DcCaCdBdDDeBEBDeCCDADdEBDBAC					

	S	D	Y	B%
Türkçe	0	0	0	0
Sözcükler Arası Anlam İlişkileri	2	2	0	100
Söz Öbeklerinde Anlam	1	1	0	100
Sözcükte Anlam	1	0	1	0
Verilen Sözlere Anlamlı Cümle Oluşturma	1	0	0	0
Parçadaki Cümlelerin İçerik ve Özellikleri	2	2	0	100
Cümleyi Yorumlama ve Açıklama	2	1	1	50
Ad Söylü Sözcükler - Karma	2	0	1	0
KARMA DİL BİLGİSİ	1	1	0	100
Bitişik ve Ayrı Yazılan Kelimeler	2	1	0	50
Noktalama İşaretleri - Karma	1	0	1	0
Noktalı Virgül	1	1	0	100
Paragrafı İkiye Ayırma	1	0	1	0
Paragrafta Anlatım Akışını Bozan Cümle	1	1	0	100
Cümlelerden Paragraf Oluşturma	1	0	1	0
Paragrafta Boş Bırakılan Yerleri Tamamlama	2	2	0	100
Paragrafta Ana Düşünce (Ana Fikir)	5	3	2	60
Paragrafın Yorumlanması	6	5	1	83
Paragrafta Yardımcı Düşünceler	7	5	2	71
Paragrafın Karşılık Olduğu Soruyu Belirleme	1	1	0	100

	Soru	Doğru	Yanlış	Boş	Net	Başarı
Matematik-1	30	16	4	10	15,00	% 50
Geometri	10	3	6	1	1,50	% 15
TYT Matematik	40	19	10	11	16,50	% 41
Cevap Anahtarı	A DAEBBCBDCCECCEDBABAEDADECACCBDEBBDACDCADE					
Cevaplarınız	DAEBBC E CE BeBdA dD C C B cdBabcDeAb					

	S	D	Y	B%
Matematik-1	0	0	0	0
RASYONEL SAYILAR	1	1	0	100
Üslü İfadeler	1	1	0	100
Köklü İfadeler	1	1	0	100
Ondalık Sayılar	1	1	0	100
Mutlak Değerli Denklemler	1	1	0	100
Aralık Kavramı ve Basit Eşitsizlikler	1	1	0	100
Fonksiyonlarda İşlemler	1	0	0	0
Bölünebilme Kuralları	1	0	0	0
KÜMELER	1	0	0	0
Sayı Basamakları	1	1	0	100
Rutin Olmayan Problemler	5	2	0	40
Önermeler ve Bileşik Önermeler	1	1	0	100
Mutlak Değer Özellikleri	1	1	0	100
VERİ	1	0	0	0
Tek ve Çift Sayılar	1	1	0	100
Birinci Dereceden Bir Bilinmeyenli Denklemler	1	0	1	0
Yaş Problemleri	1	1	0	100
Sayı Problemleri	1	0	1	0
Yüzde, Kar-Zarar Problemleri	1	0	1	0
Hareket Problemleri	1	0	0	0

	Soru	Doğru	Yanlış	Boş	Net	Başarı
Tarih-1	5	4	1	0	3,75	% 75
Coğrafya-1	5	3	2	0	2,50	% 50
Felsefe	5	4	1	0	3,75	% 75
Din Kült. ve Ahl. Bil.	5	4	1	0	3,75	% 75
Felsefe (Seçmeli)	5	0	0	5	0,00	% 0
TYT Sosyal	20	15	5	0	13,75	% 69
Cevap Anahtarı	A ECEBDDAECEADBEDCAEBCBACDE					
Cevaplarınız	EdEBDDbdECAeBEDCbEBC					

	S	D	Y	B%
Tarih-1	0	0	0	0
İlk ve Orta Çağlarda İÇ Asya'daki Türk siyasi teşekküllerinin güç ve yönetim yapısını açıklar.	1	1	0	100
Anadolu'daki ilk Türk siyasi teşekküllerinin birbirleriyle ve çevre devletlerle olan ilişkilerini uzlaşma ve çatışma bağlamında açıklar.	1	0	1	0
Avrupa düşüncesinde meydana gelen değişimleri ve bunların etkilerini analiz eder.	1	1	0	100
Mustafa Kemal'in Birinci Dünya Savaşı'na kadarki eğitim ve askerlik hayatını içinde bulunduğu toplumun siyasi, sosyal ve kültürel durumunu analiz eder.	1	1	0	100
Millî Mücadele sonucunda kazanılan diplomatik başarıları ülkemizin bağımsızlığı açısından değerlendirir.	1	1	0	100
Coğrafya-1	0	0	0	0
Yeryüzündeki farklı iklim tiplerinin özellikleri ve dağılışı hakkında çıkarımlarda bulunur.	1	1	0	100
Bitki toplulukları ve türlerini genel özelliklerine göre sınıflandırır.	1	0	1	0
Bilgileri haritalara aktarmada kullanılan yöntem ve teknikleri açıklar.	1	0	1	0
Afetlerin oluşum nedenlerini ve özelliklerini açıklar.	1	1	0	100
Türkiye'de nüfusun tarihsel seyri sosyal ve ekonomik faktörler açısından değerlendirir.	1	1	0	100
Felsefe	0	0	0	0
Felsefeyi Tanıma	1	1	0	100
Felsefe ile Düşünme	1	0	1	0
Ahlak felsefesinin konusunu ve problemlerini açıklar.	1	1	0	100
FELSEFENİN TEMEL KONULARI VE PROBLEMLERİ	1	1	0	100
Bilim felsefesinin konusunu ve problemlerini açıklar.	1	1	0	100
Din Kült. ve Ahl. Bil.	0	0	0	0
İslam'da ibadet kavramını ve ibadetin kapsamını açıklar.	1	1	0	100
İslam Düşüncesinde İtikadi, Siyasi ve Fikhi Yorumlar	1	0	1	0
Bazı genç sahabilere örnek olan özelliklerini örnek alır.	1	1	0	100

	Soru	Doğru	Yanlış	Boş	Net	Başarı
Fizik	7	4	2	1	3,50	% 50
Kimya	7	5	2	0	4,50	% 64
Biyoloji	6	3	2	1	2,50	% 42
TYT Fen	20	12	6	2	10,50	% 53
Cevap Anahtarı	A BBADAACDEADECBBDCAE					
Cevaplarınız	BB aAbCDEADbeB BeCdE					

	S	D	Y	B%
Fizik	0	0	0	0
Yapışma (adezyon) ve birbirini tutma (kohezyon) olaylarını örneklerle açıklar.	1	1	0	100
Basınç ve basınç kuvveti kavramlarının katı, durgun sıvı ve gazlarda bağlı olduğu değişkenleri açıklar.	1	1	0	100
Renk	1	0	0	0
Sürtünme kuvvetinin bağlı olduğu değişkenleri analiz eder.	1	0	1	0
Elektrik akımı, direnç ve potansiyel farkı arasındaki ilişkiyi analiz eder.	1	1	0	100
İş, Enerji ve Güç	1	0	1	0
Kinîma	1	1	0	100
Kimya	0	0	0	0
Kimyanın Sembolik Dili	1	1	0	100
Atomun Yapısı	1	1	0	100
Güçlü Etkileşimler / Kovalent Bağ	1	1	0	100
Maddenin Fiziksel Hâlleri	1	1	0	100
Kimyasal Hesaplamalar / Sınırlayıcı Bileşen Hesaplamaları	1	0	1	0
Çözünme Süreci	1	0	1	0
Astlar ve Bazılar	1	1	0	100
Biyoloji	0	0	0	0
Eşeyli Üreme	1	0	0	0
Lizozom	1	1	0	100
Enzimler	1	0	1	0
Kan Grupları	1	1	0	100
Hayvanlar	1	0	1	0
Ekosistemde Madde ve Enerji Akışı	1	1	0	100

DİDAKTİK KALEM TYT 1

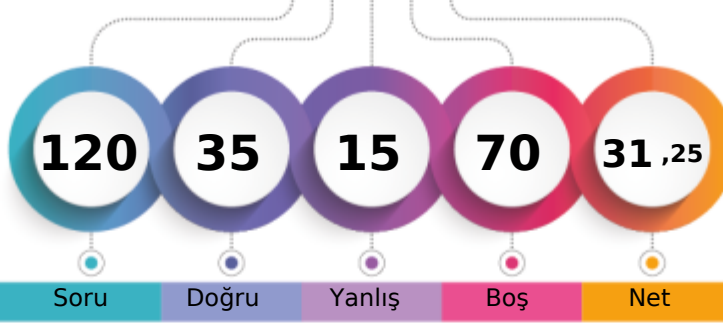

235,358 % 59,36

MANİSA / YUNUSEMRE
KEP AKADEMİ 12.SAYISAL12A - 12270
MEHMET POYRAZ HAN

1. Öğrenci

Sizin yeriniz
(19580.)

Sonuncu Öğrenci

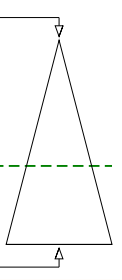

Soru Doğru Yanlış Boş Net

Şube Kurum İlçe İl Genel

Öğrenci Sıra No 54 250 326 999 19580 % 59,36

Sınava Katılan Öğrenci Sayısı 56 311 434 1876 32984

		Soru	Doğru	Yanlış	Boş	Net	Başarı
TYT Türkçe		40	14	9	17	11,75	% 29
Cevap Anahtarı	A	CEBABDCAEEABDADCCEBDADCCEBDACCDDADBEBDBAC					
Cevaplarınız		CdeecDCA E BDACDCdBDdebC e					

	S	D	Y	B%
Türkçe	0	0	0	0
Sözcükler Arası Anlam İlişkileri	2	1	1	50
Söz Öbeklerinde Anlam	1	0	1	0
Sözcükte Anlam	1	0	1	0
Verilen Sözlere Anlamlı Cümle Oluşturma	1	0	1	0
Parçadaki Cümlelerin İçerik ve Özellikleri	2	2	0	100
Cümleyi Yorumlama ve Açıklama	2	2	0	100
Ad Söylü Sözcükler - Karma	2	1	0	50
KARMA DİL BİLGİSİ	1	0	0	0
Bitişik ve Ayrı Yazılan Kelimeler	2	2	0	100
Noktalama İşaretleri - Karma	1	1	0	100
Noktalı Virgöl	1	1	0	100
Paragrafı İkiye Ayırma	1	1	0	100
Paragrafta Anlatım Akışını Bozan Cümle	1	1	0	100
Cümlelerden Paragraf Oluşturma	1	0	1	0
Paragrafta Boş Bırakılan Yerleri Tamamlama	2	1	1	50
Paragrafta Ana Düşünce (Ana Fikir)	5	0	1	0
Paragrafın Yorumlanması	6	0	2	0
Paragrafta Yardımcı Düşünceler	7	1	0	14
Paragrafın Karşılık Olduğu Soruyu Belirleme	1	0	0	0

		Soru	Doğru	Yanlış	Boş	Net	Başarı
TYT Sosyal		20	0	0	20	0,00	% 0
Cevap Anahtarı	A	ECEBDDAECEADBEDCAEBCBACDE					
Cevaplarınız							

	S	D	Y	B%
Tarih-1	0	0	0	0
İlk ve Orta Çağlarda İç Asya'daki Türk siyasi teşekküllerinin güç ve yönetim yapısını açıklar.	1	0	0	0
Anadolu'daki ilk Türk siyasi teşekküllerinin birbirleriyle ve çevre devletlerle olan ilişkilerini uzlaşma ve çatışma bağları	1	0	0	0
Avrupa düşüncesinde meydana gelen değişimleri ve bunların etkilerini analiz eder.	1	0	0	0
Mustafa Kemal'in Birinci Dünya Savaşı'na kadarki eğitim ve askerlik hayatını içinde bulunduğu toplumun siyasi, sosyal	1	0	0	0
Milî Mücadele sonucunda kazanılan diplomatik başarıları ülkemizin bağımsızlığı açısından değerlendirir.	1	0	0	0
Coğrafya-1	0	0	0	0
Yeryüzündeki farklı iklim tiplerinin özellikleri ve dağılışı hakkında çıkarımlarda bulunur.	1	0	0	0
Bitki toplulukları ve türlerini genel özelliklerine göre sınıflandırır.	1	0	0	0
Bilgileri haritalara aktarmada kullanılan yöntem ve teknikleri açıklar.	1	0	0	0
Afetlerin oluşum nedenlerini ve özelliklerini açıklar.	1	0	0	0
Türkiye'de nüfusun tarihsel seyri sosyal ve ekonomik faktörler açısından değerlendirir.	1	0	0	0
Felsefe	0	0	0	0
Felsefeyi Tanıma	1	0	0	0
Felsefe ile Düşünme	1	0	0	0
Ahlak felsefesinin konusunu ve problemlerini açıklar.	1	0	0	0
FELSEFENİN TEMEL KONULARI VE PROBLEMLERİ	1	0	0	0
Bilim felsefesinin konusunu ve problemlerini açıklar.	1	0	0	0
Din Küt. ve Ahl. Bil.	0	0	0	0
İslam'da ibadet kavramını ve ibadetin kapsamını açıklar.	1	0	0	0
İslam Düşüncesinde İtikadi, Siyasi ve Fikhi Yorumlar	1	0	0	0
Bazı genç sahabilerin öne çıkan özelliklerini örnek alır.	1	0	0	0
Bilgi ve İnanç	1	0	0	0
Kaynağı ve unsurları bakımından din tanımlarını karşılaştırır.	1	0	0	0
Felsefe (Seçmeli)	0	0	0	0
Siyaset felsefesinin konusunu ve problemlerini açıklar.	1	0	0	0
Varlık felsefesinin konusunu ve problemlerini açıklar.	1	0	0	0
Bilgi felsefesinin konusunu ve problemlerini açıklar.	1	0	0	0
Sanat felsefesinin konusunu ve problemlerini açıklar.	1	0	0	0
Din felsefesinin konusunu ve sorularını açıklar.	1	0	0	0

		Soru	Doğru	Yanlış	Boş	Net	Başarı
Matematik-1		30	7	1	22	6,75	% 23
Geometri		10	0	0	10	0,00	% 0
TYT Matematik		40	7	1	32	6,75	% 17
Cevap Anahtarı	A	DAEBBCDCECCEDBABAEDADECACCBDEBCCADDCADE					
		DAEB dD EC					

	S	D	Y	B%
Matematik-1	0	0	0	0
RASYONEL SAYILAR	1	1	0	100
Üslü ifadeler	1	1	0	100
Köklü ifadeler	1	1	0	100
Ondalık Sayılar	1	1	0	100
Mutlak Değerli Denklemler	1	0	0	0
Aralık Kavramı ve Basit Eşitsizlikler	1	0	0	0
Fonksiyonlarda İşlemler	1	0	1	0
Bölünebilme Kuralları	1	1	0	100
KÜMELER	1	0	0	0
Sayı Basamakları	1	1	0	100
Rutin Olmayan Problemler	5	1	0	20
Önermeler ve Bileşik Önermeler	1	0	0	0
Mutlak Değer Özellikleri	1	0	0	0
VERİ	1	0	0	0
Tek ve Çift Sayılar	1	0	0	0
Birinci Dereceden Bir Bilinmeyenli Denklemler	1	0	0	0
Yaş Problemleri	1	0	0	0
Sayı Problemleri	1	0	0	0
Yüzde, Kar-Zarar Problemleri	1	0	0	0
Hareket Problemleri	1	0	0	0

		Soru	Doğru	Yanlış	Boş	Net	Başarı
Fizik		7	5	1	1	4,75	% 68
Kimya		7	5	2	0	4,50	% 64
Biyoloji		6	4	2	0	3,50	% 58
TYT Fen		20	14	5	1	12,75	% 64
Cevap Anahtarı	A	BBADAACDEADECBBDCAE					
		BBAAA DEADabBBBDcCec					

	S	D	Y	B%
Fizik	0	0	0	0
Yapışma (adezyon) ve birbirini tutma (kohezyon) olaylarını örneklerle açıklar.	1	1	0	100
Basınç ve basınç kuvveti kavramlarının katı, durgun sıvı ve gazlarda bağlı olduğu değişkenleri açıklar.	1	1	0	100
Renk	1	1	0	100
Sürtünme kuvvetinin bağlı olduğu değişkenleri analiz eder.	1	0	1	0
Elektrik akımı, direnç ve potansiyel farkı arasındaki ilişkileri analiz eder.	1	1	0	100
İş, Enerji ve Güç	1	1	0	100
Kinîma	1	0	0	0
Kimya	0	0	0	0
Kimyanın Sembolik Dili	1	1	0	100
Atomun Yapısı	1	1	0	100
Güçlü Etkileşimler / Kovalent Bağ	1	1	0	100
Maddenin Fiziksel Hâlleri	1	1	0	100
Kimyasal Hesaplamalar / Sınırlayıcı Bileşen Hesaplamaları	1	0	1	0
Çözünme Süreci	1	0	1	0
Asitler ve Bazlar	1	1	0	100
Biyoloji	0	0	0	0
Eşeyli Üreme	1	1	0	100
Lizozom	1	1	0	100
Enzimler	1	1	0	100
Kan Grupları	1	1	0	100
Hayvanlar	1	0	1	0
Ekosistemde Madde ve Enerji Akışı	1	0	1	0

DİDAKTİK KALEM TYT 1



423,720

%

0,42

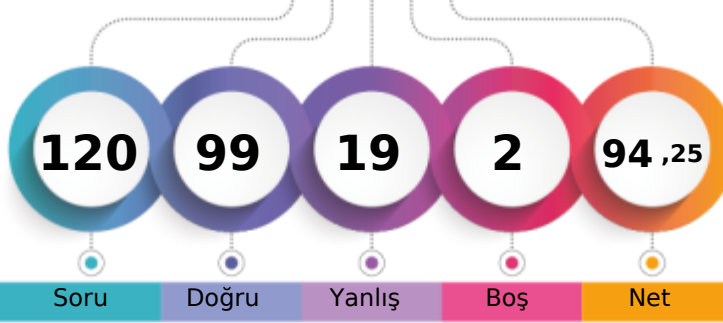
MANİSA / YUNUSEMRE
KEP AKADEMİ 12.SAYISAL12A - 12045
MEHMET SEMİH BULUT

1. Öğrenci

Sizin yeriniz
(140.)

Sonuncu Öğrenci

Soru

Doğru

Yanlış

Boş

Net

Şube

Kurum

İlçe

İl

Genel

Öğrenci Sıra No

5

6

6

7

140 % 0,42

Sınava Katılan Öğrenci Sayısı

56

311

434

1876

32984

	Soru	Doğru	Yanlış	Boş	Net	Başarı
TYT Türkçe	40	30	10	0	27,50	% 69
Cevap Anahtarı	B	BEACDCBAEEBACDAEDBCACDDAEBCCADCDDBACEB				
Cevaplarınız		eEACDCaAEEBACDAEDBddeDebDEBCCAcCeDeDBACEB				

	S	D	Y	B%
Türkçe	0	0	0	0
Sözcükler Arası Anlam İlişkileri	2	2	0	100
Söz Öbeklerinde Anlam	1	1	0	100
Sözcükte Anlam	1	0	1	0
Verilen Sözlere Anlamlı Cümle Oluşturma	1	0	1	0
Parçadaki Cümlelerin İçerik ve Özellikleri	2	2	0	100
Cümleyi Yorumlama ve Açıklama	2	2	0	100
Ad Söylü Sözcükler - Karma	2	2	0	100
KARMA DİL BİLGİSİ	1	1	0	100
Bitişik ve Ayrı Yazılan Kelimeler	2	2	0	100
Noktalama İşaretleri - Karma	1	1	0	100
Noktalı Virgül	1	1	0	100
Paragrafı İkiye Ayırma	1	1	0	100
Paragrafta Anlatım Akışını Bozan Cümle	1	0	1	0
Cümlelerden Paragraf Oluşturma	1	1	0	100
Paragrafta Boş Bırakılan Yerleri Tamamlama	2	2	0	100
Paragrafta Ana Düşünce (Ana Fikir)	5	3	2	60
Paragrafın Yorumlanması	6	3	3	50
Paragrafta Yardımcı Düşünceler	7	5	2	71
Paragrafın Karşılık Olduğu Soruyu Belirleme	1	1	0	100

	Soru	Doğru	Yanlış	Boş	Net	Başarı
Matematik-1	30	26	3	1	25,25	% 84
Geometri	10	9	1	0	8,75	% 88
TYT Matematik	40	35	4	1	34,00	% 85
Cevap Anahtarı	B	ADBBCEECBCDEDCBBEADAACDECAEBDCABBCCDEAD				
Cevaplarınız		ADBBCEECB DEDdBBcADAACDECeCEBDCABBdDEAD				

	S	D	Y	B%
Matematik-1	0	0	0	0
RASYONEL SAYILAR	1	1	0	100
Üslü İfadeler	1	1	0	100
Köklü İfadeler	1	1	0	100
Ondalık Sayılar	1	1	0	100
Mutlak Değerli Denklemler	1	1	0	100
Aralık Kavramı ve Basit Eşitsizlikler	1	1	0	100
Fonksiyonlarda İşlemler	1	1	0	100
Bölünebilme Kuralları	1	1	0	100
KÜMELER	1	0	0	0
Sayı Basamakları	1	1	0	100
Rutin Olmayan Problemler	5	5	0	100
Önermeler ve Bileşik Önermeler	1	0	1	0
Mutlak Değer Özellikleri	1	1	0	100
VERİ	1	1	0	100
Tek ve Çift Sayılar	1	1	0	100
Birinci Dereceden Bir Bilinmeyenli Denklemler	1	1	0	100
Yaş Problemleri	1	1	0	100
Sayı Problemleri	1	0	1	0
Yüzde, Kar-Zarar Problemleri	1	1	0	100
Hareket Problemleri	1	1	0	100

	Soru	Doğru	Yanlış	Boş	Net	Başarı
Tarih-1	5	5	0	0	5,00	% 100
Coğrafya-1	5	3	2	0	2,50	% 50
Felsefe	5	5	0	0	5,00	% 100
Din Kült. ve Ahl. Bil.	5	4	1	0	3,75	% 75
Felsefe (Seçmeli)	5	0	0	5	0,00	% 0
TYT Sosyal	20	17	3	0	16,25	% 81
Cevap Anahtarı	B	CEDEBEDACEDADBECECCABECBAD				
Cevaplarınız		CEDEBBdACcDADBECCeB				

	S	D	Y	B%
Tarih-1	0	0	0	0
İlk ve Orta Çağlarda İÇ Asya'daki Türk siyasi teşekküllerinin güç ve yönetim yapısını açıklar.	1	1	0	100
Anadolu'daki ilk Türk siyasi teşekküllerinin birbirleriyle ve çevre devletlerle olan ilişkilerini uzlaşma ve çatışma bağlamında açıklar.	1	1	0	100
Avrupa düşüncesinde meydana gelen değişimleri ve bunların etkilerini analiz eder.	1	1	0	100
Mustafa Kemal'in Birinci Dünya Savaşı'na kadarki eğitim ve askerlik hayatını içinde bulunduğu toplumun siyasi, sosyal ve kültürel durumunu analiz eder.	1	1	0	100
Millî Mücadele sonucunda kazanılan diplomatik başarıları ülkemizin bağımsızlığı açısından değerlendirir.	1	1	0	100
Coğrafya-1	0	0	0	0
Yeryüzündeki farklı iklim tiplerinin özellikleri ve dağılımı hakkında çıkarımlarda bulunur.	1	1	0	100
Bitki toplulukları ve türlerini genel özelliklerine göre sınıflandırır.	1	1	0	100
Bilgileri haritalara aktarmada kullanılan yöntem ve teknikleri açıklar.	1	0	1	0
Afetlerin oluşum nedenlerini ve özelliklerini açıklar.	1	0	1	0
Türkiye'de nüfusun tarihsel seyri sosyal ve ekonomik faktörler açısından değerlendirir.	1	1	0	100
Felsefe	0	0	0	0
Felsefeyi Tanıma	1	1	0	100
Felsefe ile Düşünme	1	1	0	100
Ahlak felsefesinin konusunu ve problemlerini açıklar.	1	1	0	100
FELSEFENİN TEMEL KONULARI VE PROBLEMLERİ	1	1	0	100
Bilim felsefesinin konusunu ve problemlerini açıklar.	1	1	0	100
Din Kült. ve Ahl. Bil.	0	0	0	0
İslam'da ibadet kavramını ve ibadetin kapsamını açıklar.	1	1	0	100
İslam Düşüncesinde İtikadi, Siyasi ve Fikhi Yorumlar	1	0	1	0
Bazı genç sahabilere örnek olan özelliklerini örnek alır.	1	1	0	100

	Soru	Doğru	Yanlış	Boş	Net	Başarı
Fizik	7	6	0	1	6,00	% 86
Kimya	7	5	2	0	4,50	% 64
Biyoloji	6	6	0	0	6,00	% 100
TYT Fen	20	17	2	1	16,50	% 83
Cevap Anahtarı	B	ADBBCAAEEDEADBCBBAEDC				
Cevaplarınız		DBBCAAaDEADBaBBAEDC				

	S	D	Y	B%
Fizik	0	0	0	0
Yapışma (adezyon) ve birbirini tutma (kohezyon) olaylarını örneklerle açıklar.	1	1	0	100
Basınç ve basınç kuvveti kavramlarının katı, durgun sıvı ve gazlarda bağlı olduğu değişkenleri açıklar.	1	1	0	100
Renk	1	0	0	0
Sürtünme kuvvetinin bağlı olduğu değişkenleri analiz eder.	1	1	0	100
Elektrik akımı, direnç ve potansiyel farkı arasındaki ilişkiyi analiz eder.	1	1	0	100
İş, Enerji ve Güç	1	1	0	100
Kinîma	1	1	0	100
Kimya	0	0	0	0
Kimyanın Sembolik Dili	1	1	0	100
Atomun Yapısı	1	0	1	0
Güçlü Etkileşimler / Kovalent Bağ	1	1	0	100
Maddenin Fiziksel Hâlleri	1	1	0	100
Kimyasal Hesaplamalar / Sınırlayıcı Bileşen Hesaplamaları	1	1	0	100
Çözünme Süreci	1	0	1	0
Astifer ve Bazılar	1	1	0	100
Biyoloji	0	0	0	0
Eşeyli Üreme	1	1	0	100
Lizozom	1	1	0	100
Enzimler	1	1	0	100
Kan Grupları	1	1	0	100
Hayvanlar	1	1	0	100
Ekosistemde Madde ve Enerji Akışı	1	1	0	100

DİDAKTİK KALEM TYT 1

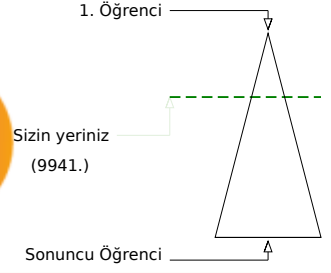
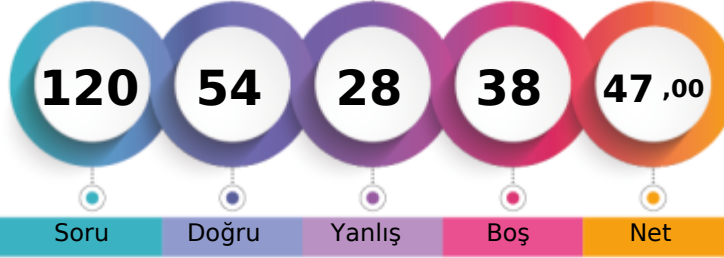

281,668 % 30,14

MANİSA / YUNUSEMRE
KEP AKADEMİ 12.SAYISAL12A - 12152
MELİH GEZER

Soru Doğru Yanlış Boş Net

Şube Kurum İlçe İl Genel

Öğrenci Sıra No 40 173 207 502 9941 % 30,14

Sınava Katılan Öğrenci Sayısı 56 311 434 1876 32984

	Soru	Doğru	Yanlış	Boş	Net	Başarı
TYT Türkçe	40	23	15	2	19,25	% 48
Cevap Anahtarı	A CEBABDCAEEABDADCCEBDADCCBEADCCDADBEBDBAC					
Cevaplarınız	CEeABDdAaEdaDACbeaBDdDCCeDdA CcdDecB BAB					

	S	D	Y	B%
Türkçe	0	0	0	0
Sözcükler Arası Anlam İlişkileri	2	2	0	100
Söz Öbeklerinde Anlam	1	1	0	100
Sözcükte Anlam	1	0	1	0
Verilen Sözlere Anlamlı Cümle Oluşturma	1	1	0	100
Parçadaki Cümlelerin İçerik ve Özellikleri	2	2	0	100
Cümleyi Yorumlama ve Açıklama	2	1	1	50
Ad Söylü Sözcükler - Karma	2	1	1	50
KARMA DİL BİLGİSİ	1	0	1	0
Bitişik ve Ayrı Yazılan Kelimeler	2	1	1	50
Noktalama İşaretleri - Karma	1	1	0	100
Noktalı Virgül	1	1	0	100
Paragrafı İkiye Ayırma	1	0	1	0
Paragrafta Anlatım Akışını Bozan Cümle	1	0	1	0
Cümlelerden Paragraf Oluşturma	1	0	1	0
Paragrafta Boş Bırakılan Yerleri Tamamlama	2	1	1	50
Paragrafta Ana Düşünce (Ana Fikir)	5	1	4	20
Paragrafın Yorumlanması	6	5	0	83
Paragrafta Yardımcı Düşünceler	7	4	2	57
Paragrafın Karşılık Olduğu Soruyu Belirleme	1	1	0	100

	Soru	Doğru	Yanlış	Boş	Net	Başarı
Matematik-1	30	7	3	20	6,25	% 21
Geometri	10	2	0	8	2,00	% 20
TYT Matematik	40	9	3	28	8,25	% 21
Cevap Anahtarı	A DAEBBCBDCCECCEDBABAEDADECACCBDEBBACDDCADE					
Cevaplarınız	c B dE dA A D C C A A					

	S	D	Y	B%
Matematik-1	0	0	0	0
RASYONEL SAYILAR	1	0	1	0
Üslü ifadeler	1	0	0	0
Köklü ifadeler	1	0	0	0
Ondalık Sayılar	1	1	0	100
Mutlak Değerli Denklemler	1	0	0	0
Aralık Kavramı ve Basit Eşitsizlikler	1	0	0	0
Fonksiyonlarda İşlemler	1	0	0	0
Bölünebilme Kuralları	1	0	0	0
KÜMELER	1	0	0	0
Sayı Basamakları	1	0	0	0
Rutin Olmayan Problemler	5	2	0	40
Önermeler ve Bileşik Önermeler	1	0	1	0
Mutlak Değer Özellikleri	1	1	0	100
VERİ	1	0	0	0
Tek ve Çift Sayılar	1	0	1	0
Birinci Dereceden Bir Bilinmeyenli Denklemler	1	1	0	100
Yaş Problemleri	1	0	0	0
Sayı Problemleri	1	0	0	0
Yüzde, Kar-Zarar Problemleri	1	0	0	0
Hareket Problemleri	1	0	0	0

	Soru	Doğru	Yanlış	Boş	Net	Başarı
Tarih-1	5	3	2	0	2,50	% 50
Coğrafya-1	5	4	1	0	3,75	% 75
Felsefe	5	4	1	0	3,75	% 75
Din Kült. ve Ahl. Bil.	5	4	1	0	3,75	% 75
Felsefe (Seçmeli)	5	0	0	5	0,00	% 0
TYT Sosyal	20	15	5	0	13,75	% 69
Cevap Anahtarı	A ECEBDDAECEADBEDCAEBCBACDE					
Cevaplarınız	dBEBDDAEcCADBcDCAEBd					

	S	D	Y	B%
Tarih-1	0	0	0	0
İlk ve Orta Çağlarda İÇ Asya'daki Türk siyasi teşekküllerinin güç ve yönetim yapısını açıklar.	1	0	1	0
Anadolu'daki ilk Türk siyasi teşekküllerinin birbirleriyle ve çevre devletlerle olan ilişkilerini uzlaşma ve çatışma bağlamında açıklar.	1	0	1	0
Avrupa düşüncesinde meydana gelen değişimleri ve bunların etkilerini analiz eder.	1	1	0	100
Mustafa Kemal'in Birinci Dünya Savaşı'na kadarki eğitim ve askerlik hayatını içinde bulunduğu toplumun siyasi, sosyal ve kültürel durumunu analiz eder.	1	1	0	100
Millî Mücadele sonucunda kazanılan diplomatik başarıları ülkemizin bağımsızlığı açısından değerlendirir.	1	1	0	100
Coğrafya-1	0	0	0	0
Yeryüzündeki farklı iklim tiplerinin özellikleri ve dağılışı hakkında çıkarımlarda bulunur.	1	1	0	100
Bitki toplulukları ve türlerini genel özelliklerine göre sınıflandırır.	1	1	0	100
Bilgileri haritalara aktarmada kullanılan yöntem ve teknikleri açıklar.	1	1	0	100
Afetlerin oluşum nedenlerini ve özelliklerini açıklar.	1	0	1	0
Türkiye'de nüfusun tarihsel seyri sosyal ve ekonomik faktörler açısından değerlendirir.	1	1	0	100
Felsefe	0	0	0	0
Felsefeyi Tanıma	1	1	0	100
Felsefe ile Düşünme	1	1	0	100
Ahlak felsefesinin konusunu ve problemlerini açıklar.	1	1	0	100
FELSEFENİN TEMEL KONULARI VE PROBLEMLERİ	1	0	1	0
Bilim felsefesinin konusunu ve problemlerini açıklar.	1	1	0	100
Din Kült. ve Ahl. Bil.	0	0	0	0
İslam'da ibadet kavramını ve ibadetin kapsamını açıklar.	1	1	0	100
İslam Düşüncesinde İtikadi, Siyasi ve Fikhi Yorumlar	1	1	0	100
Bazı genç şahabilerin öne çıkan özelliklerini örnek alır.	1	1	0	100

	Soru	Doğru	Yanlış	Boş	Net	Başarı
Fizik	7	5	1	1	4,75	% 68
Kimya	7	1	2	4	0,50	% 7
Biyoloji	6	1	2	3	0,50	% 8
TYT Fen	20	7	5	8	5,75	% 29
Cevap Anahtarı	A BBADAACDEADECBBDCAE					
Cevaplarınız	BBAbAA a D ca D c					

	S	D	Y	B%
Fizik	0	0	0	0
Yapışma (adezyon) ve birbirini tutma (kohezyon) olaylarını örneklerle açıklar.	1	1	0	100
Basınç ve basınç kuvveti kavramlarının katı, durgun sıvı ve gazlarda bağlı olduğu değişkenleri açıklar.	1	1	0	100
Renk	1	1	0	100
Sürtünme kuvvetinin bağlı olduğu değişkenleri analiz eder.	1	0	1	0
Elektrik akımı, direnç ve potansiyel farkı arasındaki ilişkiyi analiz eder.	1	1	0	100
İş, Enerji ve Güç	1	1	0	100
Kinîma	1	0	0	0
Kimya	0	0	0	0
Kimyanın Sembolik Dili	1	0	0	0
Atomun Yapısı	1	0	1	0
Güçlü Etkileşimler / Kovalent Bağ	1	0	0	0
Maddenin Fiziksel Hâlleri	1	1	0	100
Kimyasal Hesaplamalar / Sınırlayıcı Bileşen Hesaplamaları	1	0	0	0
Çözünme Süreci	1	0	0	0
Astirler ve Bazılar	1	0	1	0
Biyoloji	0	0	0	0
Eşeyli Üreme	1	0	1	0
Lizozom	1	0	0	0
Enzimler	1	1	0	100
Kan Grupları	1	0	0	0
Hayvanlar	1	0	0	0
Ekosistemde Madde ve Enerji Akışı	1	0	1	0

DİDAKTİK KALEM TYT 1



356,593

%

5,85

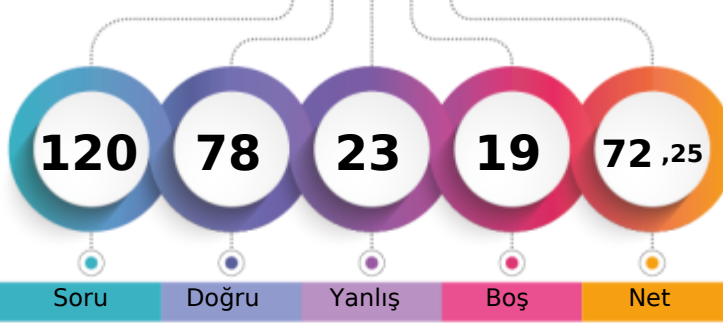
MANİSA / YUNUSEMRE
KEP AKADEMİ 12.SAYISAL12A - 12179
MERİÇ ATALAY

1. Öğrenci

Sizin yeriniz
(1931.)

Sonuncu Öğrenci

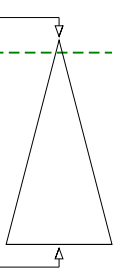

Soru Doğru Yanlış Boş Net

Şube Kurum İlçe İl Genel

Öğrenci Sıra No 20 52 60 131 1931 % 5,85

Sınava Katılan Öğrenci Sayısı 56 311 434 1876 32984

	Soru	Doğru	Yanlış	Boş	Net	Başarı
TYT Türkçe	40	33	7	0	31,25	% 78
Cevap Anahtarı	A CEBABDCAEEABDADCDEBDADCCBEADCCDADBEBDBAC					
Cevaplarınız	CbeABDCAEcABDADCdBDdDCCEBDbCCDADdEBDBAC					

	S	D	Y	B%
Türkçe	0	0	0	0
Sözcükler Arası Anlam İlişkileri	2	2	0	100
Söz Öbeklerinde Anlam	1	0	1	0
Sözcükte Anlam	1	0	1	0
Verilen Sözlere Anlamlı Cümle Oluşturma	1	1	0	100
Parçadaki Cümlelerin İçerik ve Özellikleri	2	2	0	100
Cümleyi Yorumlama ve Açıklama	2	2	0	100
Ad Söylü Sözcükler - Karma	2	1	1	50
KARMA DİL BİLGİSİ	1	1	0	100
Bitişik ve Ayrı Yazılan Kelimeler	2	2	0	100
Noktalama İşaretleri - Karma	1	1	0	100
Noktalı Virgül	1	1	0	100
Paragrafı İkiye Ayırma	1	1	0	100
Paragrafta Anlatım Akışını Bozan Cümle	1	1	0	100
Cümlelerden Paragraf Oluşturma	1	0	1	0
Paragrafta Boş Bırakılan Yerleri Tamamlama	2	2	0	100
Paragrafta Ana Düşünce (Ana Fikir)	5	3	2	60
Paragrafın Yorumlanması	6	6	0	100
Paragrafta Yardımcı Düşünceler	7	6	1	86
Paragrafın Karşılık Olduğu Soruyu Belirleme	1	1	0	100

	Soru	Doğru	Yanlış	Boş	Net	Başarı
Matematik-1	30	13	5	12	11,75	% 39
Geometri	10	4	1	5	3,75	% 38
TYT Matematik	40	17	6	17	15,50	% 39
Cevap Anahtarı	A DAEBBCBDCECCEDBBAEADADECACCBDEBBCADDCADE					
Cevaplarınız	DAEBEaB E CE BAB e D a Ce BC D A c					

	S	D	Y	B%
Matematik-1	0	0	0	0
RASYONEL SAYILAR	1	1	0	100
Üslü ifadeler	1	1	0	100
Köklü ifadeler	1	1	0	100
Ondalık Sayılar	1	1	0	100
Mutlak Değerli Denklemler	1	0	1	0
Aralık Kavramı ve Basit Eşitsizlikler	1	0	1	0
Fonksiyonlarda İşlemler	1	1	0	100
Bölünebilme Kuralları	1	0	0	0
KÜMELER	1	0	0	0
Sayı Basamakları	1	1	0	100
Rutin Olmayan Problemler	5	1	2	20
Önermeler ve Bileşik Önermeler	1	1	0	100
Mutlak Değer Özellikleri	1	1	0	100
VERİ	1	0	0	0
Tek ve Çift Sayılar	1	1	0	100
Birinci Dereceden Bir Bilinmeyenli Denklemler	1	1	0	100
Yaş Problemleri	1	1	0	100
Sayı Problemleri	1	0	0	0
Yüzde, Kar-Zarar Problemleri	1	0	0	0
Hareket Problemleri	1	0	0	0

	Soru	Doğru	Yanlış	Boş	Net	Başarı
Tarih-1	5	4	0	1	4,00	% 80
Coğrafya-1	5	2	3	0	1,25	% 25
Felsefe	5	4	1	0	3,75	% 75
Din Kült. ve Ahl. Bil.	5	5	0	0	5,00	% 100
Felsefe (Seçmeli)	5	0	0	5	0,00	% 0
TYT Sosyal	20	15	4	1	14,00	% 70
Cevap Anahtarı	A ECEBDDAECEADBEDCAEBCBACDE					
Cevaplarınız	ECEB DbdCCADBaDCAEBC					

	S	D	Y	B%
Tarih-1	0	0	0	0
İlk ve Orta Çağlarda İÇ Asya'daki Türk siyasi teşekküllerinin güç ve yönetim yapısını açıklar.	1	1	0	100
Anadolu'daki ilk Türk siyasi teşekküllerinin birbirleriyle ve çevre devletlerle olan ilişkilerini uzlaşma ve çatışma bağlamında açıklar.	1	1	0	100
Avrupa düşüncesinde meydana gelen değişimleri ve bunların etkilerini analiz eder.	1	1	0	100
Mustafa Kemal'in Birinci Dünya Savaşı'na kadarki eğitim ve askerlik hayatını içinde bulunduğu toplumun siyasi, sosyal ve kültürel durumunu analiz eder.	1	1	0	100
Millî Mücadele sonucunda kazanılan diplomatik başarıları ülkemizin bağımsızlığı açısından değerlendirir.	1	0	0	0
Coğrafya-1	0	0	0	0
Yeryüzündeki farklı iklim tiplerinin özellikleri ve dağılışı hakkında çıkarımlarda bulunur.	1	1	0	100
Bitki toplulukları ve türlerini genel özelliklerine göre sınıflandırır.	1	0	1	0
Bilgileri haritalara aktarmada kullanılan yöntem ve teknikleri açıklar.	1	0	1	0
Afetlerin oluşum nedenlerini ve özelliklerini açıklar.	1	0	1	0
Türkiye'de nüfusun tarihsel seyri sosyal ve ekonomik faktörler açısından değerlendirir.	1	1	0	100
Felsefe	0	0	0	0
Felsefeyi Tanıma	1	1	0	100
Felsefe ile Düşünme	1	1	0	100
Ahlak felsefesinin konusunu ve problemlerini açıklar.	1	1	0	100
FELSEFENİN TEMEL KONULARI VE PROBLEMLERİ	1	0	1	0
Bilim felsefesinin konusunu ve problemlerini açıklar.	1	1	0	100
Din Kült. ve Ahl. Bil.	0	0	0	0
İslam'da ibadet kavramını ve ibadetin kapsamını açıklar.	1	1	0	100
İslam Düşüncesinde İtikadi, Siyasi ve Fikhi Yorumlar	1	1	0	100
Bazı genç sahabilere örnek olan özelliklerini örnek alır.	1	1	0	100

	Soru	Doğru	Yanlış	Boş	Net	Başarı
Fizik	7	6	0	1	6,00	% 86
Kimya	7	3	4	0	2,00	% 29
Biyoloji	6	4	2	0	3,50	% 58
TYT Fen	20	13	6	1	11,50	% 58
Cevap Anahtarı	A BBADAACDEADECBBDCAE					
Cevaplarınız	BBADAA DEEdbaaBBDCCda					

	S	D	Y	B%
Fizik	0	0	0	0
Yapışma (adezyon) ve birbirini tutma (kohezyon) olaylarını örneklerle açıklar.	1	1	0	100
Basınç ve basınç kuvveti kavramlarının katı, durgun sıvı ve gazlarda bağlı olduğu değişkenleri açıklar.	1	1	0	100
Renk	1	1	0	100
Sürtünme kuvvetinin bağlı olduğu değişkenleri analiz eder.	1	1	0	100
Elektrik akımı, direnç ve potansiyel farkı arasındaki ilişkiyi analiz eder.	1	1	0	100
İş, Enerji ve Güç	1	1	0	100
Kinîma	1	0	0	0
Kimya	0	0	0	0
Kimyanın Sembolik Dili	1	1	0	100
Atomun Yapısı	1	1	0	100
Güçlü Etkileşimler / Kovalent Bağ	1	0	1	0
Maddenin Fiziksel Hâlleri	1	1	0	100
Kimyasal Hesaplamalar / Sınırlayıcı Bileşen Hesaplamaları	1	0	1	0
Çözünme Süreci	1	0	1	0
Astirler ve Bazılar	1	0	1	0
Biyoloji	0	0	0	0
Eşeyli Üreme	1	1	0	100
Lizozom	1	1	0	100
Enzimler	1	1	0	100
Kan Grupları	1	1	0	100
Hayvanlar	1	0	1	0
Ekosistemde Madde ve Enerji Akışı	1	0	1	0

DİDAKTİK KALEM TYT 1

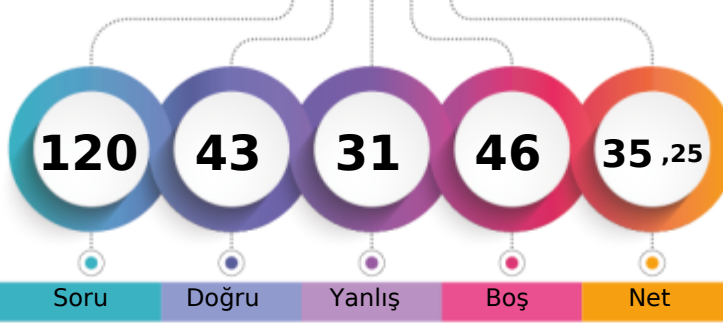

247,290 % 50,89

MANİSA / YUNUSEMRE
KEP AKADEMİ 12.SAYISAL12A - 12077
MERYEM YENAL

1. Öğrenci

Sizin yeriniz
(16786.)

Sonuncu Öğrenci

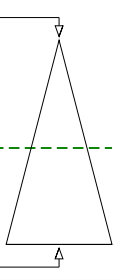

Soru Doğru Yanlış Boş Net

Şube Kurum İlçe İl Genel

Öğrenci Sıra No 51 233 297 832 16786 % 50,89

Sınava Katılan Öğrenci Sayısı 56 311 434 1876 32984

	Soru	Doğru	Yanlış	Boş	Net	Başarı
TYT Türkçe	40	15	18	7	10,50	% 26
Cevap Anahtarı	B	BEACDCBAEEBACDAEDBCACDDADEBCACDCDBDBACEB				
Cevaplarınız		BEdaDaBb	CDcbc	CddDDbcEBbac	e	dDBcCEa

	S	D	Y	B%
Türkçe	0	0	0	0
Sözcükler Arası Anlam İlişkileri	2	0	2	0
Söz Öbeklerinde Anlam	1	1	0	100
Sözcükte Anlam	1	1	0	100
Verilen Sözlere Anlamlı Cümle Oluşturma	1	1	0	100
Parçadaki Cümlelerin İçerik ve Özellikleri	2	2	0	100
Cümleyi Yorumlama ve Açıklama	2	0	2	0
Ad Söylü Sözcükler - Karma	2	0	0	0
KARMA DİL BİLGİSİ	1	0	0	0
Bitişik ve Ayrı Yazılan Kelimeler	2	1	0	50
Noktalama İşaretleri - Karma	1	0	1	0
Noktalı Virgöl	1	1	0	100
Paragrafı İkiye Ayırma	1	0	1	0
Paragrafta Anlatım Akışını Bozan Cümle	1	1	0	100
Cümlelerden Paragraf Oluşturma	1	0	1	0
Paragrafta Boş Bırakılan Yerleri Tamamlama	2	1	0	50
Paragrafta Ana Düşünce (Ana Fikir)	5	1	3	20
Paragrafın Yorumlanması	6	3	3	50
Paragrafta Yardımcı Düşünceler	7	2	4	29
Paragrafın Karşılık Olduğu Soruyu Belirleme	1	0	1	0

	Soru	Doğru	Yanlış	Boş	Net	Başarı
Matematik-1	30	5	4	21	4,00	% 13
Geometri	10	4	1	5	3,75	% 38
TYT Matematik	40	9	5	26	7,75	% 19
Cevap Anahtarı	B	ADBBCEECBCDEDCBEBEADAACDECAEBDCABBCDDEAD				
Cevaplarınız		b B EE	daC	da	b BB	DE

	S	D	Y	B%
Matematik-1	0	0	0	0
RASYONEL SAYILAR	1	0	1	0
Üslü ifadeler	1	0	0	0
Köklü ifadeler	1	1	0	100
Ondalık Sayılar	1	0	0	0
Mutlak Değerli Denklemler	1	1	0	100
Aralık Kavramı ve Basit Eşitsizlikler	1	0	0	0
Fonksiyonlarda İşlemler	1	0	0	0
Bölünebilme Kuralları	1	0	0	0
KÜMELER	1	0	0	0
Sayı Basamakları	1	1	0	100
Rutin Olmayan Problemler	5	0	0	0
Önermeler ve Bileşik Önermeler	1	1	0	100
Mutlak Değer Özellikleri	1	0	1	0
VERİ	1	0	1	0
Tek ve Çift Sayılar	1	0	0	0
Birinci Dereceden Bir Bilinmeyenli Denklemler	1	1	0	100
Yaş Problemleri	1	0	0	0
Sayı Problemleri	1	0	1	0
Yüzde, Kar-Zarar Problemleri	1	0	0	0
Hareket Problemleri	1	0	0	0

	Soru	Doğru	Yanlış	Boş	Net	Başarı
Tarih-1	5	3	0	2	3,00	% 60
Coğrafya-1	5	1	3	1	0,25	% 5
Felsefe	5	5	0	0	5,00	% 100
Din Kült. ve Ahl. Bil.	5	4	1	0	3,75	% 75
Felsefe (Seçmeli)	5	0	0	5	0,00	% 0
TYT Sosyal	20	13	4	3	12,00	% 60
Cevap Anahtarı	B	CEDEBEDACEDADBECECABECBAD				
Cevaplarınız		EDE ca	CcDADBECEBAb			

	S	D	Y	B%
Tarih-1	0	0	0	0
İlk ve Orta Çağlarda İÇ Asya'daki Türk siyasi teşekküllerinin güç ve yönetim yapısını açıklar.	1	1	0	100
Anadolu'daki ilk Türk siyasi teşekküllerinin birbirleriyle ve çevre devletlerle olan ilişkilerini uzlaşma ve çatışma bağlamında açıklar.	1	0	0	0
Avrupa düşüncesinde meydana gelen değişimleri ve bunların etkilerini analiz eder.	1	1	0	100
Mustafa Kemal'in Birinci Dünya Savaşı'na kadarki eğitim ve askerlik hayatını içinde bulunduğu toplumun siyasi, sosyal ve kültürel durumunu analiz eder.	1	1	0	100
Coğrafya-1	0	0	0	0
Yeryüzündeki farklı iklim tiplerinin özellikleri ve dağılışı hakkında çıkarımlarda bulunur.	1	0	1	0
Bitki toplulukları ve türlerini genel özelliklerine göre sınıflandırır.	1	0	0	0
Bilgileri haritalara aktarmada kullanılan yöntem ve teknikleri açıklar.	1	0	1	0
Afetlerin oluşum nedenlerini ve özelliklerini açıklar.	1	0	1	0
Türkiye'de nüfusun tarihsel seyri sosyal ve ekonomik faktörler açısından değerlendirir.	1	1	0	100
Felsefe	0	0	0	0
Felsefeyi Tanıma	1	1	0	100
Felsefe ile Düşünme	1	1	0	100
Ahlak felsefesinin konusunu ve problemlerini açıklar.	1	1	0	100
FELSEFENİN TEMEL KONULARI VE PROBLEMLERİ	1	1	0	100
Bilim felsefesinin konusunu ve problemlerini açıklar.	1	1	0	100
Din Kült. ve Ahl. Bil.	0	0	0	0
İslam'da ibadet kavramını ve ibadetin kapsamını açıklar.	1	0	1	0
İslam düşüncesinde İtikadi, Siyasi ve Fikhi Yorumlar	1	1	0	100
Bazı genç sahabilere örnek olan özelliklerini örnek alır.	1	1	0	100

	Soru	Doğru	Yanlış	Boş	Net	Başarı
Fizik	7	4	2	1	3,50	% 50
Kimya	7	2	2	3	1,50	% 21
Biyoloji	6	0	0	6	0,00	% 0
TYT Fen	20	6	4	10	5,00	% 25
Cevap Anahtarı	B	ADBBCAAEEADBCBBAEDC				
Cevaplarınız		ADBde	AaD	Ac		

	S	D	Y	B%
Fizik	0	0	0	0
Yapışma (adezyon) ve birbirini tutma (kohezyon) olaylarını örneklerle açıklar.	1	1	0	100
Basınç ve basınç kuvveti kavramlarının katı, durgun sıvı ve gazlarda bağlı olduğu değişkenleri açıklar.	1	0	1	0
Renk	1	1	0	100
Sürtünme kuvvetinin bağlı olduğu değişkenleri analiz eder.	1	1	0	100
Elektrik akımı, direnç ve potansiyel farkı arasındaki ilişkiyi analiz eder.	1	0	0	0
İş, Enerji ve Güç	1	1	0	100
Kinimya	1	0	1	0
Kimya	0	0	0	0
Kimyanın Sembolik Dili	1	1	0	100
Atomun Yapısı	1	0	1	0
Güçlü Etkileşimler / Kovalent Bağ	1	1	0	100
Maddenin Fiziksel Hâlleri	1	0	1	0
Kimyasal Hesaplamalar / Sınırlayıcı Bileşen Hesaplamaları	1	0	0	0
Çözünme Süreci	1	0	0	0
Astifer ve Bazılar	1	0	0	0
Biyoloji	0	0	0	0
Eşeyli Üreme	1	0	0	0
Lizozom	1	0	0	0
Enzimler	1	0	0	0
Kan Grupları	1	0	0	0
Hayvanlar	1	0	0	0
Ekosistemde Madde ve Enerji Akışı	1	0	0	0

DİDAKTİK KALEM TYT 1

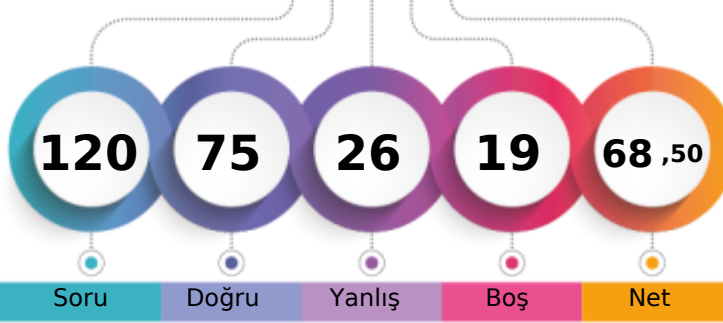

347,260 % 7,64

MANİSA / YUNUSEMRE
KEP AKADEMİ 12.SAYISAL12A - 12334
MUSTAFA ENES DAĞ

1. Öğrenci

Sizin yeriniz
(2521.)

Sonuncu Öğrenci

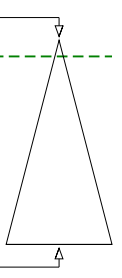

Soru Doğru Yanlış Boş Net

Şube Kurum İlçe İl Genel

Öğrenci Sıra No 23 69 81 173 2521 % 7,64

Sınava Katılan Öğrenci Sayısı 56 311 434 1876 32984

	Soru	Doğru	Yanlış	Boş	Net	Başarı
TYT Türkçe	40	19	12	9	16,00	% 40
Cevap Anahtarı	A CEBABDCAEEABDADCCEBDADCCBEADCCDADBEEDBAC					
Cevaplarınız	CdeABDdA BDACDCbBdDDeeABdDCCDb c e					

	S	D	Y	B%
Türkçe	0	0	0	0
Sözcükler Arası Anlam İlişkileri	2	2	0	100
Söz Öbeklerinde Anlam	1	0	1	0
Sözcükte Anlam	1	0	1	0
Verilen Sözlere Anlamlı Cümle Oluşturma	1	1	0	100
Parçadaki Cümlelerin İçerik ve Özellikleri	2	2	0	100
Cümleyi Yorumlama ve Açıklama	2	1	1	50
Ad Söylü Sözcükler - Karma	2	0	0	0
KARMA DİL BİLGİSİ	1	0	0	0
Bitişik ve Ayrı Yazılan Kelimeler	2	2	0	100
Noktalama İşaretleri - Karma	1	1	0	100
Noktalı Virgöl	1	1	0	100
Paragrafı İkiye Ayırma	1	1	0	100
Paragrafta Anlatım Akışını Bozan Cümle	1	1	0	100
Cümlelerden Paragraf Oluşturma	1	0	1	0
Paragrafta Boş Bırakılan Yerleri Tamamlama	2	2	0	100
Paragrafta Ana Düşünce (Ana Fikir)	5	2	1	40
Paragrafın Yorumlanması	6	2	3	33
Paragrafta Yardımcı Düşünceler	7	0	4	0
Paragrafın Karşılık Olduğu Soruyu Belirleme	1	1	0	100

	Soru	Doğru	Yanlış	Boş	Net	Başarı
Matematik-1	30	21	3	6	20,25	% 68
Geometri	10	7	1	2	6,75	% 68
TYT Matematik	40	28	4	8	27,00	% 68
Cevap Anahtarı	A DAEBBCBDCCECCEDBABAEDADECACCBDEBBACDDCADE					
Cevaplarınız	DAEBcC D ECCE BABdADAD a CCB EBBbADD AD					

	S	D	Y	B%
Matematik-1	0	0	0	0
RASYONEL SAYILAR	1	1	0	100
Üslü ifadeler	1	1	0	100
Köklü ifadeler	1	1	0	100
Ondalık Sayılar	1	1	0	100
Mutlak Değerli Denklemler	1	0	1	0
Aralık Kavramı ve Basit Eşitsizlikler	1	1	0	100
Fonksiyonlarda İşlemler	1	0	0	0
Bölünebilme Kuralları	1	1	0	100
KÜMELER	1	0	0	0
Sayı Basamakları	1	1	0	100
Rutin Olmayan Problemler	5	5	0	100
Önermeler ve Bileşik Önermeler	1	1	0	100
Mutlak Değer Özellikleri	1	1	0	100
VERİ	1	0	0	0
Tek ve Çift Sayılar	1	1	0	100
Birinci Dereceden Bir Bilinmeyenli Denklemler	1	1	0	100
Yaş Problemleri	1	1	0	100
Sayı Problemleri	1	0	1	0
Yüzde, Kar-Zarar Problemleri	1	1	0	100
Hareket Problemleri	1	0	0	0

	Soru	Doğru	Yanlış	Boş	Net	Başarı
Tarih-1	5	4	1	0	3,75	% 75
Coğrafya-1	5	2	3	0	1,25	% 25
Felsefe	5	4	1	0	3,75	% 75
Din Kült. ve Ahl. Bil.	5	5	0	0	5,00	% 100
Felsefe (Seçmeli)	5	0	0	5	0,00	% 0
TYT Sosyal	20	15	5	0	13,75	% 69
Cevap Anahtarı	A ECEBDDAECEADBEDCAEBCBACDE					
Cevaplarınız	ECEaDDbacCAeBEDCAEBC					

	S	D	Y	B%
Tarih-1	0	0	0	0
İlk ve Orta Çağlarda İÇ Asya'daki Türk siyasi teşekküllerinin güç ve yönetim yapısını açıklar.	1	1	0	100
Anadolu'daki ilk Türk siyasi teşekküllerinin birbirleriyle ve çevre devletlerle olan ilişkilerini uzlaşma ve çatışma bağlamında açıklar.	1	1	0	100
Avrupa düşüncesinde meydana gelen değişimleri ve bunların etkilerini analiz eder.	1	1	0	100
Mustafa Kemal'in Birinci Dünya Savaşı'na kadarki eğitim ve askerlik hayatını içinde bulunduğu toplumun siyasi, sosyal ve kültürel durumunu analiz eder.	1	1	0	100
Millî Mücadele sonucunda kazanılan diplomatik başarıları ülkemizin bağımsızlığı açısından değerlendirir.	1	1	0	100
Coğrafya-1	0	0	0	0
Yeryüzündeki farklı iklim tiplerinin özellikleri ve dağılışı hakkında çıkarımlarda bulunur.	1	1	0	100
Bitki toplulukları ve türlerini genel özelliklerine göre sınıflandırır.	1	0	1	0
Bilgileri haritalara aktarmada kullanılan yöntem ve teknikleri açıklar.	1	0	1	0
Afetlerin oluşum nedenlerini ve özelliklerini açıklar.	1	0	1	0
Türkiye'de nüfusun tarihsel seyri sosyal ve ekonomik faktörler açısından değerlendirir.	1	1	0	100
Felsefe	0	0	0	0
Felsefeyi Tanıma	1	1	0	100
Felsefe ile Düşünme	1	0	1	0
Ahlak felsefesinin konusunu ve problemlerini açıklar.	1	1	0	100
FELSEFENİN TEMEL KONULARI VE PROBLEMLERİ	1	1	0	100
Bilim felsefesinin konusunu ve problemlerini açıklar.	1	1	0	100
Din Kült. ve Ahl. Bil.	0	0	0	0
İslam'da ibadet kavramını ve ibadetin kapsamını açıklar.	1	1	0	100
İslam Düşüncesinde İtikadi, Siyasi ve Fikhi Yorumlar	1	1	0	100
Bazı genç sahabilere örnek olan özelliklerini örnek alır.	1	1	0	100

	Soru	Doğru	Yanlış	Boş	Net	Başarı
Fizik	7	4	2	1	3,50	% 50
Kimya	7	4	3	0	3,25	% 46
Biyoloji	6	5	0	1	5,00	% 83
TYT Fen	20	13	5	2	11,75	% 59
Cevap Anahtarı	A BBADAACDEADECBBDCAE					
Cevaplarınız	BBb AbCDEeDEaabbDC E					

	S	D	Y	B%
Fizik	0	0	0	0
Yapışma (adezyon) ve birbirini tutma (kohezyon) olaylarını örneklerle açıklar.	1	1	0	100
Basınç ve basınç kuvveti kavramlarının katı, durgun sıvı ve gazlarda bağlı olduğu değişkenleri açıklar.	1	1	0	100
Renk	1	0	1	0
Sürtünme kuvvetinin bağlı olduğu değişkenleri analiz eder.	1	0	0	0
Elektrik akımı, direnç ve potansiyel farkı arasındaki ilişkiyi analiz eder.	1	1	0	100
İş, Enerji ve Güç	1	0	1	0
Kinîma	1	1	0	100
Kimya	0	0	0	0
Kimyanın Sembolik Dili	1	1	0	100
Atomun Yapısı	1	1	0	100
Güçlü Etkileşimler / Kovalent Bağ	1	0	1	0
Maddenin Fiziksel Hâlleri	1	1	0	100
Kimyasal Hesaplamalar / Sınırlayıcı Bileşen Hesaplamaları	1	1	0	100
Çözünme Süreci	1	0	1	0
Astıtlar ve Bazılar	1	0	1	0
Biyoloji	0	0	0	0
Eşeyli Üreme	1	1	0	100
Lizozom	1	1	0	100
Enzimler	1	1	0	100
Kan Grupları	1	1	0	100
Hayvanlar	1	0	0	0
Ekosistemde Madde ve Enerji Akışı	1	1	0	100

DİDAKTİK KALEM TYT 1

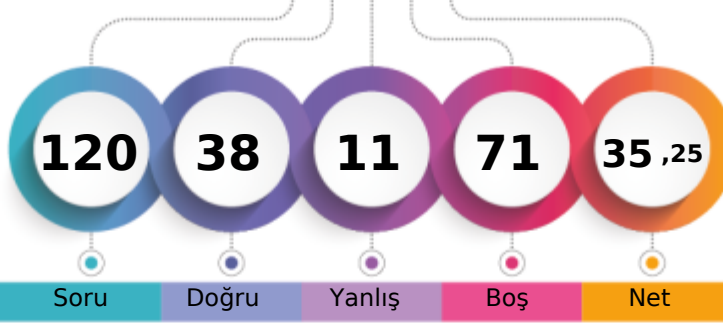

248,138 % 50,35

MANİSA / YUNUSEMRE
KEP AKADEMİ 12.SAYISAL12A - 12387
MUSTAFA TANRIKULU

1. Öğrenci

Sizin yeriniz
(16607.)

Sonuncu Öğrenci

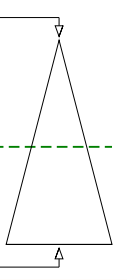

Soru Doğru Yanlış Boş Net

Şube Kurum İlçe İl Genel

Öğrenci Sıra No 50 229 293 814 16607 % 50,35

Sınava Katılan Öğrenci Sayısı 56 311 434 1876 32984

	Soru	Doğru	Yanlış	Boş	Net	Başarı
TYT Türkçe	40	4	1	35	3,75	% 9
Cevap Anahtarı	A CEBABDCAEEABDADCCEBDADCCBEADCCDADBEEDBAC					
Cevaplarınız	CEEA D					

	S	D	Y	B%
Türkçe	0	0	0	0
Sözcükler Arası Anlam İlişkileri	2	2	0	100
Söz Öbeklerinde Anlam	1	1	0	100
Sözcükte Anlam	1	0	1	0
Verilen Sözlere Anlamlı Cümle Oluşturma	1	0	0	0
Parçadaki Cümlelerin İçerik ve Özellikleri	2	1	0	50
Cümleyi Yorumlama ve Açıklama	2	0	0	0
Ad Söylü Sözcükler - Karma	2	0	0	0
KARMA DİL BİLGİSİ	1	0	0	0
Bitişik ve Ayrı Yazılan Kelimeler	2	0	0	0
Noktalamaya İşaretleri - Karma	1	0	0	0
Noktalı Virgül	1	0	0	0
Paragrafı İkiye Ayırma	1	0	0	0
Paragrafta Anlatım Akışını Bozan Cümle	1	0	0	0
Cümlelerden Paragraf Oluşturma	1	0	0	0
Paragrafta Boş Bırakılan Yerleri Tamamlama	2	0	0	0
Paragrafta Ana Düşünce (Ana Fikir)	5	0	0	0
Paragrafın Yorumlanması	6	0	0	0
Paragrafta Yardımcı Düşünceler	7	0	0	0
Paragrafın Karşılık Olduğu Soruyu Belirleme	1	0	0	0

	Soru	Doğru	Yanlış	Boş	Net	Başarı
Matematik-1	30	22	4	4	21,00	% 70
Geometri	10	7	3	0	6,25	% 63
TYT Matematik	40	29	7	4	27,25	% 68
Cevap Anahtarı	A DAEBBCDCECCEDBABAEDADECACCBDEBBACDDCADE					
	bAEBBeBD EeCE BABEADAD C CCBaEdBCaCDeADE					

	S	D	Y	B%
Matematik-1	0	0	0	0
RASYONEL SAYILAR	1	0	1	0
Üslü ifadeler	1	1	0	100
Kökü ifadeler	1	1	0	100
Ondalık Sayılar	1	1	0	100
Mutlak Değerli Denklemler	1	1	0	100
Aralık Kavramı ve Basit Eşitsizlikler	1	0	1	0
Fonksiyonlarda İşlemler	1	1	0	100
Bölünebilme Kuralları	1	1	0	100
KÜMELER	1	0	0	0
Sayı Basamakları	1	1	0	100
Rutin Olmayan Problemler	5	4	1	80
Önermeler ve Bileşik Önermeler	1	1	0	100
Mutlak Değer Özellikleri	1	1	0	100
VERİ	1	0	0	0
Tek ve Çift Sayılar	1	1	0	100
Birinci Dereceden Bir Bilinmeyenli Denklemler	1	1	0	100
Yaş Problemleri	1	1	0	100
Sayı Problemleri	1	1	0	100
Yüzde, Kar-Zarar Problemleri	1	1	0	100
Hareket Problemleri	1	0	0	0

	Soru	Doğru	Yanlış	Boş	Net	Başarı
TYT Sosyal	20	0	0	20	0,00	% 0
Cevap Anahtarı	A ECEBDDAECEADBEDCAEBCBACDE					
Cevaplarınız						

	S	D	Y	B%
Tarih-1	0	0	0	0
İlk ve Orta Çağlarda İç Asya'daki Türk siyasi teşekküllerinin güç ve yönetim yapısını açıklar.	1	0	0	0
Anadolu'daki ilk Türk siyasi teşekküllerinin birbirleriyle ve çevre devletlerle olan ilişkilerini uzlaşma ve çatışma bağları	1	0	0	0
Avrupa düşüncesinde meydana gelen değişimleri ve bunların etkilerini analiz eder.	1	0	0	0
Mustafa Kemal'in Birinci Dünya Savaşı'na kadarki eğitim ve askerlik hayatını içinde bulunduğu toplumun siyasi, sosyal	1	0	0	0
Millî Mücadele sonucunda kazanılan diplomatik başarıları ülkemizin bağımsızlığı açısından değerlendirir.	1	0	0	0
Coğrafya-1	0	0	0	0
Yeryüzündeki farklı iklim tiplerinin özellikleri ve dağılışı hakkında çıkarımlarda bulunur.	1	0	0	0
Bitki toplulukları ve türlerini genel özelliklerine göre sınıflandırır.	1	0	0	0
Bilgileri haritalara aktarmada kullanılan yöntem ve teknikleri açıklar.	1	0	0	0
Afetlerin oluşum nedenlerini ve özelliklerini açıklar.	1	0	0	0
Türkiye'de nüfusun tarihsel seyri sosyal ve ekonomik faktörler açısından değerlendirir.	1	0	0	0
Felsefe	0	0	0	0
Felsefeyi Tanıma	1	0	0	0
Felsefe ile Düşünme	1	0	0	0
Ahlak felsefesinin konusunu ve problemlerini açıklar.	1	0	0	0
FELSEFENİN TEMEL KONULARI VE PROBLEMLERİ	1	0	0	0
Bilim felsefesinin konusunu ve problemlerini açıklar.	1	0	0	0
Din Küt. ve Ahl. Bil.	0	0	0	0
İslam'da ibadet kavramını ve ibadetin kapsamını açıklar.	1	0	0	0
İslam Düşüncesinde İtikadi, Siyasi ve Fikhi Yorumlar	1	0	0	0
Bazı genç sahabilerin öne çıkan özelliklerini örnek alır.	1	0	0	0
Bilgi ve İnanç	1	0	0	0
Kaynağı ve unsurları bakımından din tanımlarını karşılaştırır.	1	0	0	0
Felsefe (Seçmeli)	0	0	0	0
Siyaset felsefesinin konusunu ve problemlerini açıklar.	1	0	0	0
Varlık felsefesinin konusunu ve problemlerini açıklar.	1	0	0	0
Bilgi felsefesinin konusunu ve problemlerini açıklar.	1	0	0	0
Sanat felsefesinin konusunu ve problemlerini açıklar.	1	0	0	0
Din felsefesinin konusunu ve sorularını açıklar.	1	0	0	0

	Soru	Doğru	Yanlış	Boş	Net	Başarı
Fizik	7	4	2	1	3,50	% 50
Kimya	7	1	1	5	0,75	% 11
Biyoloji	6	0	0	6	0,00	% 0
TYT Fen	20	5	3	12	4,25	% 21
Cevap Anahtarı	A BBADAACDEADECBBDCAE					
	BdADCa c D					

	S	D	Y	B%
Fizik	0	0	0	0
Yapışma (adezyon) ve birbirini tutma (kohezyon) olaylarını örneklerle açıklar.	1	1	0	100
Basınç ve basınç kuvveti kavramlarının katı, durgun sıvı ve gazlarda bağlı olduğu değişkenleri açıklar.	1	0	1	0
Renk	1	1	0	100
Sürtünme kuvvetinin bağlı olduğu değişkenleri analiz eder.	1	1	0	100
Elektrik akımı, direnç ve potansiyel farkı arasındaki ilişkileri analiz eder.	1	0	1	0
İş, Enerji ve Güç	1	1	0	100
Kinîma	1	0	0	0
Kimya	0	0	0	0
Kimyanın Sembolik Dili	1	0	0	0
Atomun Yapısı	1	0	1	0
Güçlü Etkileşimler / Kovalent Bağ	1	0	0	0
Maddenin Fiziksel Hâlleri	1	1	0	100
Kimyasal Hesaplamalar / Sınırlayıcı Bileşen Hesaplamaları	1	0	0	0
Çözünme Süreci	1	0	0	0
Asitler ve Bazlar	1	0	0	0
Biyoloji	0	0	0	0
Eşeyli Üreme	1	0	0	0
Lizozom	1	0	0	0
Enzimler	1	0	0	0
Kan Grupları	1	0	0	0
Hayvanlar	1	0	0	0
Ekosistemde Madde ve Enerji Akışı	1	0	0	0

DİDAKTİK KALEM TYT 1



384,405

%

2,45

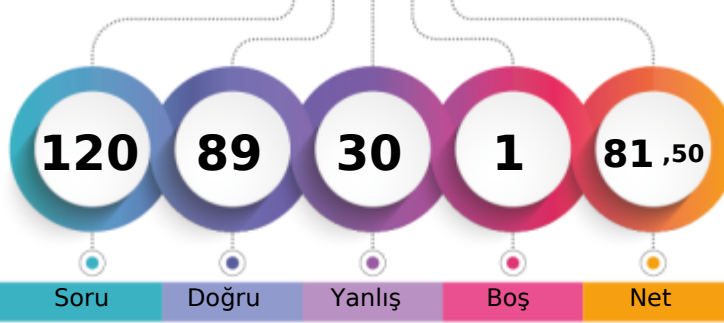
MANİSA / YUNUSEMRE
KEP AKADEMİ 12.SAYISAL12A - 12028
ONUR KULAN

1. Öğrenci

Sizin yeriniz
(808.)

Sonuncu Öğrenci

Soru

Doğru

Yanlış

Boş

Net

Şube

Kurum

İlçe

İl

Genel

Öğrenci Sıra No

10

20

25

48

808

% 2,45

Sınava Katılan Öğrenci Sayısı

56

311

434

1876

32984

	Soru	Doğru	Yanlış	Boş	Net	Başarı
TYT Türkçe	40	34	6	0	32,50	% 81
Cevap Anahtarı	B	BEACDCBAEEBACDAEDBCACDDAEBCCADCDDBBACEB				
Cevaplarınız		BbAbDdBAAEEBACDAeDBCAeDDeDEBCCADCDDBBACEB				

	S	D	Y	B%
Türkçe	0	0	0	0
Sözcükler Arası Anlam İlişkileri	2	1	1	50
Söz Öbeklerinde Anlam	1	0	1	0
Sözcükte Anlam	1	1	0	100
Verilen Sözlere Anlamlı Cümle Oluşturma	1	1	0	100
Parçadaki Cümlelerin İçerik ve Özellikleri	2	2	0	100
Cümleyi Yorumlama ve Açıklama	2	1	1	50
Ad Söylü Sözcükler - Karma	2	2	0	100
KARMA DİL BİLGİSİ	1	1	0	100
Bitişik ve Ayrı Yazılan Kelimeler	2	2	0	100
Noktalama İşaretleri - Karma	1	1	0	100
Noktalı Virgül	1	1	0	100
Paragrafı İkiye Ayırma	1	1	0	100
Paragrafta Anlatım Akışını Bozan Cümle	1	1	0	100
Cümlelerden Paragraf Oluşturma	1	0	1	0
Paragrafta Boş Bırakılan Yerleri Tamamlama	2	2	0	100
Paragrafta Ana Düşünce (Ana Fikir)	5	5	0	100
Paragrafın Yorumlanması	6	5	1	83
Paragrafta Yardımcı Düşünceler	7	6	1	86
Paragrafın Karşılık Olduğu Soruyu Belirleme	1	1	0	100

	Soru	Doğru	Yanlış	Boş	Net	Başarı
Matematik-1	30	17	12	1	14,00	% 47
Geometri	10	9	1	0	8,75	% 88
TYT Matematik	40	26	13	1	22,75	% 57
Cevap Anahtarı	B	ADBBCEECBCDEDCBBEADAACDEACACEBDCABBCCDEAD				
Cevaplarınız		ADBBCEEaaaaaa BBdAaAACDcbACdCbCABBCCeDEAD				

	S	D	Y	B%
Matematik-1	0	0	0	0
RASYONEL SAYILAR	1	1	0	100
Üslü ifadeler	1	1	0	100
Köklü ifadeler	1	1	0	100
Ondalık Sayılar	1	1	0	100
Mutlak Değerli Denklemler	1	1	0	100
Aralık Kavramı ve Basit Eşitsizlikler	1	1	0	100
Fonksiyonlarda İşlemler	1	0	1	0
Bölünebilme Kuralları	1	0	1	0
KÜMELER	1	0	1	0
Sayı Basamakları	1	1	0	100
Rutin Olmayan Problemler	5	2	3	40
Önermeler ve Bileşik Önermeler	1	0	0	0
Mutlak Değer Özellikleri	1	0	1	0
VERİ	1	0	1	0
Tek ve Çift Sayılar	1	1	0	100
Birinci Dereceden Bir Bilinmeyenli Denklemler	1	1	0	100
Yaş Problemleri	1	1	0	100
Sayı Problemleri	1	0	1	0
Yüzde, Kar-Zarar Problemleri	1	1	0	100
Hareket Problemleri	1	0	1	0

	Soru	Doğru	Yanlış	Boş	Net	Başarı
Tarih-1	5	4	1	0	3,75	% 75
Coğrafya-1	5	3	2	0	2,50	% 50
Felsefe	5	5	0	0	5,00	% 100
Din Kült. ve Ahl. Bil.	5	3	2	0	2,50	% 50
Felsefe (Seçmeli)	5	0	0	5	0,00	% 0
TYT Sosyal	20	15	5	0	13,75	% 69
Cevap Anahtarı	B	CEDEBEDACEDADBECECABECBAD				
Cevaplarınız		CEaEBDdAdEDADBEEdbAB				

	S	D	Y	B%
Tarih-1	0	0	0	0
İlk ve Orta Çağlarda İÇ Asya'daki Türk siyasi teşekküllerinin güç ve yönetim yapısını açıklar.	1	1	0	100
Anadolu'daki ilk Türk siyasi teşekküllerinin birbirleriyle ve çevre devletlerle olan ilişkilerini uzlaşma ve çatışma bağlamında açıklar.	1	1	0	100
Avrupa düşüncesinde meydana gelen değişimleri ve bunların etkilerini analiz eder.	1	1	0	100
Mustafa Kemal'in Birinci Dünya Savaşı'na kadarki eğitim ve askerlik hayatını içinde bulunduğu toplumun siyasi, sosyal ve kültürel durumunu analiz eder.	1	1	0	100
Millî Mücadele sonucunda kazanılan diplomatik başarıları ülkemizin bağımsızlığı açısından değerlendirir.	1	0	1	0
Coğrafya-1	0	0	0	0
Yeryüzündeki farklı iklim tiplerinin özellikleri ve dağılışı hakkında çıkarımlarda bulunur.	1	1	0	100
Bitki toplulukları ve türlerini genel özelliklerine göre sınıflandırır.	1	1	0	100
Bilgileri haritalara aktarmada kullanılan yöntem ve teknikleri açıklar.	1	0	1	0
Afetlerin oluşum nedenlerini ve özelliklerini açıklar.	1	1	0	100
Türkiye'de nüfusun tarihsel seyri sosyal ve ekonomik faktörler açısından değerlendirir.	1	0	1	0
Felsefe	0	0	0	0
Felsefeyi Tanıma	1	1	0	100
Felsefe ile Düşünme	1	1	0	100
Ahlak felsefesinin konusunu ve problemlerini açıklar.	1	1	0	100
FELSEFENİN TEMEL KONULARI VE PROBLEMLERİ	1	1	0	100
Bilim felsefesinin konusunu ve problemlerini açıklar.	1	1	0	100
Din Kült. ve Ahl. Bil.	0	0	0	0
İslam'da ibadet kavramını ve ibadetin kapsamını açıklar.	1	0	1	0
İslam Düşüncesinde İtikadi, Siyasi ve Fikhi Yorumlar	1	1	0	100
Bazı genç sahabilere örnek olan özelliklerini örnek alır.	1	1	0	100

	Soru	Doğru	Yanlış	Boş	Net	Başarı
Fizik	7	5	2	0	4,50	% 64
Kimya	7	4	3	0	3,25	% 46
Biyoloji	6	5	1	0	4,75	% 79
TYT Fen	20	14	6	0	12,50	% 63
Cevap Anahtarı	B	ADBBCAAEEDEADCBBAEDC				
Cevaplarınız		bDBBCEaAaDEbDaCBBdEDC				

	S	D	Y	B%
Fizik	0	0	0	0
Yapışma (adezyon) ve birbirini tutma (kohezyon) olaylarını örneklerle açıklar.	1	1	0	100
Basınç ve basınç kuvveti kavramlarının katı, durgun sıvı ve gazlarda bağlı olduğu değişkenleri açıklar.	1	1	0	100
Renk	1	0	1	0
Sürtünme kuvvetinin bağlı olduğu değişkenleri analiz eder.	1	1	0	100
Elektrik akımı, direnç ve potansiyel farkı arasındaki ilişkiyi analiz eder.	1	0	1	0
İş, Enerji ve Güç	1	1	0	100
Kinîma	1	1	0	100
Kimya	0	0	0	0
Kimyanın Sembolik Dili	1	1	0	100
Atomun Yapısı	1	0	1	0
Güçlü Etkileşimler / Kovalent Bağ	1	0	1	0
Maddenin Fiziksel Hâlleri	1	1	0	100
Kimyasal Hesaplamalar / Sınırlayıcı Bileşen Hesaplamaları	1	1	0	100
Çözünme Süreci	1	1	0	100
Astirler ve Bazılar	1	0	1	0
Biyoloji	0	0	0	0
Eşeyli Üreme	1	1	0	100
Lizozom	1	1	0	100
Enzimler	1	1	0	100
Kan Grupları	1	1	0	100
Hayvanlar	1	0	1	0
Ekosistemde Madde ve Enerji Akışı	1	1	0	100

DİDAKTİK KALEM TYT 1

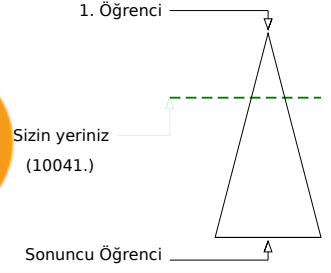
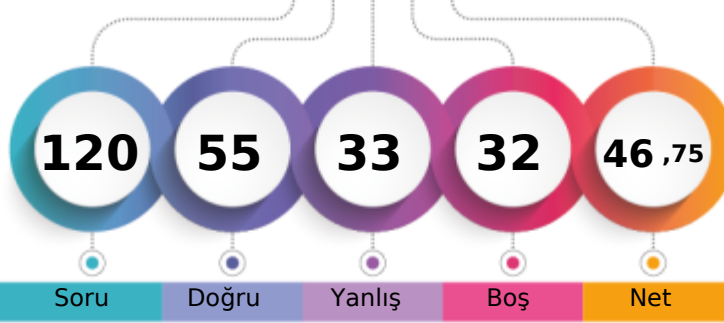

281,030 % 30,44

MANİSA / YUNUSEMRE
KEP AKADEMİ 12.SAYISAL12A - 12012
SAİD KAYAOĞLU

Soru Doğru Yanlış Boş Net

Şube	Kurum	İlçe	İl	Genel
Öğrenci Sıra No	41	176	211	10041 % 30,44
Sınava Katılan Öğrenci Sayısı	56	311	434	1876 32984

	Soru	Doğru	Yanlış	Boş	Net	Başarı
TYT Türkçe	40	22	14	4	18,50	% 46
Cevap Anahtarı	A CEBABDCAEEABDADCDEBDADCCDEBDACCDDADBEEDBAC					
Cevaplarınız	CbaAB CA ddbEcdEbdDcCEBdcCC cbBEbBde					

Türkçe	S	D	Y	B%
Sözcükler Arası Anlam İlişkileri	2	2	0	100
Söz Öbeklerinde Anlam	1	0	1	0
Sözcükte Anlam	1	0	1	0
Verilen Sözlere Anlamlı Cümle Oluşturma	1	1	0	100
Parçadaki Cümlelerin İçerik ve Özellikleri	2	1	0	50
Cümleyi Yorumlama ve Açıklama	2	2	0	100
Ad Söylü Sözcükler - Karma	2	0	0	0
KARMA DİL BİLGİSİ	1	0	1	0
Bitişik ve Ayrı Yazılan Kelimeler	2	0	2	0
Noktalama İşaretleri - Karma	1	0	1	0
Noktalı Virgül	1	1	0	100
Paragrafı İkiye Ayırma	1	1	0	100
Paragrafta Anlatım Akışını Bozan Cümle	1	0	1	0
Cümlelerden Paragraf Oluşturma	1	1	0	100
Paragrafta Boş Bırakılan Yerleri Tamamlama	2	2	0	100
Paragrafta Ana Düşünce (Ana Fikir)	5	3	1	60
Paragrafın Yorumlanması	6	6	0	100
Paragrafta Yardımcı Düşünceler	7	1	6	14
Paragrafın Karşılık Olduğu Soruyu Belirleme	1	1	0	100

	Soru	Doğru	Yanlış	Boş	Net	Başarı
Matematik-1	30	8	4	18	7,00	% 23
Geometri	10	0	0	10	0,00	% 0
TYT Matematik	40	8	4	28	7,00	% 18
Cevap Anahtarı	A DAEBBCDCECCEDBABAEDADECACCBDEBBCADDCADE					
Cevaplarınız	D EB Cc EeBA Ab b					

Matematik-1	S	D	Y	B%
RASYONEL SAYILAR	1	1	0	100
Üslü ifadeler	1	0	0	0
Köklü ifadeler	1	1	0	100
Ondalık Sayılar	1	1	0	100
Mutlak Değerli Denklemler	1	0	0	0
Aralık Kavramı ve Basit Eşitsizlikler	1	1	0	100
Fonksiyonlarda İşlemler	1	0	1	0
Bölünebilme Kuralları	1	0	0	0
KÜMELER	1	0	0	0
Sayı Basamakları	1	0	0	0
Rutin Olmayan Problemler	5	1	2	20
Önermeler ve Bileşik Önermeler	1	0	0	0
Mutlak Değer Özellikleri	1	1	0	100
VERİ	1	0	1	0
Tek ve Çift Sayılar	1	0	1	00
Birinci Dereceden Bir Bilinmeyenli Denklemler	1	1	0	100
Yaş Problemleri	1	0	0	0
Sayı Problemleri	1	0	0	0
Yüzde, Kar-Zarar Problemleri	1	0	0	0
Hareket Problemleri	1	0	0	0

	Soru	Doğru	Yanlış	Boş	Net	Başarı
Tarih-1	5	5	0	0	5,00	% 100
Coğrafya-1	5	4	1	0	3,75	% 75
Felsefe	5	3	2	0	2,50	% 50
Din Kült. ve Ahl. Bil.	5	4	1	0	3,75	% 75
Felsefe (Seçmeli)	5	0	0	5	0,00	% 0
TYT Sosyal	20	16	4	0	15,00	% 75
Cevap Anahtarı	A ECEBDDAECEADBEBCAEBBCACDE					
Cevaplarınız	ECEBDDAdeCADBcaCaDcBC					

Tarih-1	S	D	Y	B%
İlk ve Orta Çağlarda İÇ Asya'daki Türk siyasi teşekküllerinin güç ve yönetim yapısını açıklar.	1	1	0	100
Anadolu'daki ilk Türk siyasi teşekküllerinin birbirleriyle ve çevre devletlerle olan ilişkilerini uzlaşma ve çatışma bağlamında yorumlar.	1	1	0	100
Avrupa düşüncesinde meydana gelen değişimleri ve bunların etkilerini analiz eder.	1	1	0	100
Mustafa Kemal'in Birinci Dünya Savaşı'na kadarki eğitim ve askerlik hayatını içinde bulunduğu toplumun siyasi, sosyal ve kültürel durumunu değerlendirir.	1	1	0	100
Millî Mücadele sonucunda kazanılan diplomatik başarıları ülkemizin bağımsızlığı açısından değerlendirir.	1	1	0	100
Coğrafya-1	0	0	0	0
Yeryüzündeki farklı iklim tiplerinin özellikleri ve dağılımı hakkında çıkarımlarda bulunur.	1	1	0	100
Bitki toplulukları ve türlerini genel özelliklerine göre sınıflandırır.	1	1	0	100
Bilgileri haritalara aktarmada kullanılan yöntem ve teknikleri açıklar.	1	0	1	0
Afetlerin oluşum nedenlerini ve özelliklerini açıklar.	1	1	0	100
Türkiye'de nüfusun tarihsel seyri sosyal ve ekonomik faktörler açısından değerlendirir.	1	1	0	100
Felsefe	0	0	0	0
Felsefeyi Tanıma	1	1	0	100
Felsefe ile Düşünme	1	1	0	100
Ahlak felsefesinin konusunu ve problemlerini açıklar.	1	1	0	100
FELSEFENİN TEMEL KAVRAMLARI VE PROBLEMLERİ	1	0	1	0
Bilim felsefesinin konusunu ve problemlerini açıklar.	1	0	1	0
Din Kült. ve Ahl. Bil.	0	0	0	0
İslam'da ibadet kavramını ve ibadetin kapsamını açıklar.	1	1	0	100
İslam Düşüncesinde İtikadi, Siyasi ve Fikhi Yorumlar	1	1	0	100
Bazı genç şahısların öne çıkan özelliklerini örnek alır.	1	0	1	0

	Soru	Doğru	Yanlış	Boş	Net	Başarı
Fizik	7	5	2	0	4,50	% 64
Kimya	7	1	6	0	-0,50	% 0
Biyoloji	6	3	3	0	2,25	% 38
TYT Fen	20	9	11	0	6,25	% 31
Cevap Anahtarı	A BBADAACDEADECBBDCAE					
Cevaplarınız	BBAadACcaebdaBaBDeAb					

Fizik	S	D	Y	B%
Yapışma (adezyon) ve birbirini tutma (kohezyon) olaylarını örneklerle açıklar.	1	1	0	100
Basınç ve basınç kuvveti kavramlarının katı, durgun sıvı ve gazlarda bağlı olduğu değişkenleri açıklar.	1	1	0	100
Renk	1	1	0	100
Sürtünme kuvvetinin bağlı olduğu değişkenleri analiz eder.	1	0	1	0
Elektrik akımı, direnç ve potansiyel farkı arasındaki ilişkiyi analiz eder.	1	0	1	0
İş, Enerji ve Güç	1	1	0	100
Kinîma	1	1	0	100
Kimya	0	0	0	0
Kimyanın Sembolik Dili	1	0	1	0
Atomun Yapısı	1	0	1	0
Güçlü Etkileşimler / Kovalent Bağ	1	0	1	0
Maddenin Fiziksel Hâlleri	1	0	1	0
Kimyasal Hesaplamalar / Sınırlayıcı Bileşen Hesaplamaları	1	0	1	0
Çözünme Süreci	1	0	1	0
Astıtlar ve Bazılar	1	1	0	100
Biyoloji	0	0	0	0
Eşeyli Üreme	1	0	1	0
Lizozom	1	1	0	100
Enzimler	1	1	0	100
Kan Grupları	1	0	1	0
Hayvanlar	1	1	0	100
Ekosistemde Madde ve Enerji Akışı	1	0	1	0

DİDAKTİK KALEM TYT 1

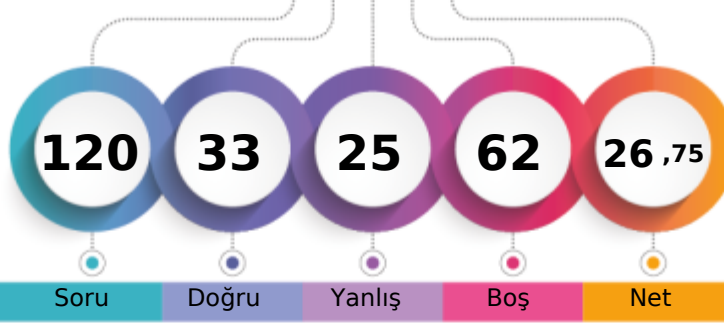

220,593 % 69,43

MANİSA / YUNUSEMRE
KEP AKADEMİ 12.SAYISAL12A - 12388
SALİH EFE ALAN

1. Öğrenci

Sizin yeriniz
(22900.)

Sonucu Öğrenci

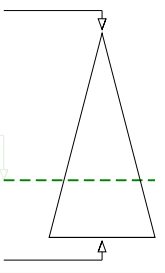

Şube Kurum İlçe İl Genel

Öğrenci Sıra No 55 265 354 1198 22900 % 69,43

Sınava Katılan Öğrenci Sayısı 56 311 434 1876 32984

	Soru	Doğru	Yanlış	Boş	Net	Başarı
TYT Türkçe	40	20	11	9	17,25	% 43
Cevap Anahtarı	A CEBABDCAEEABDADCCEBDADCCCEBDACCDDADBEEDBAC					
Cevaplarınız	CaeABcCA Db DbEBDdc EBDbCC AbBEc dC					

	S	D	Y	B%
Türkçe	0	0	0	0
Sözcükler Arası Anlam İlişkileri	2	2	0	100
Söz Öbeklerinde Anlam	1	0	1	0
Sözcükte Anlam	1	0	1	0
Verilen Sözlere Anlamlı Cümle Oluşturma	1	1	0	100
Parçadaki Cümlelerin İçerik ve Özellikleri	2	1	1	50
Cümleyi Yorumlama ve Açıklama	2	2	0	100
Ad Söylü Sözcükler - Karma	2	0	0	0
KARMA DİL BİLGİSİ	1	0	0	0
Bitişik ve Ayrı Yazılan Kelimeler	2	1	0	50
Noktalama İşaretleri - Karma	1	0	1	0
Noktalı Virgül	1	0	0	0
Paragrafı İkiye Ayırma	1	1	0	100
Paragrafta Anlatım Akışını Bozan Cümle	1	0	1	0
Cümlelerden Paragraf Oluşturma	1	1	0	100
Paragrafta Boş Bırakılan Yerleri Tamamlama	2	2	0	100
Paragrafta Ana Düşünce (Ana Fikir)	5	3	1	60
Paragrafın Yorumlanması	6	3	2	50
Paragrafta Yardımcı Düşünceler	7	2	3	29
Paragrafın Karşılık Olduğu Soruyu Belirleme	1	1	0	100

	Soru	Doğru	Yanlış	Boş	Net	Başarı
Matematik-1	30	2	5	23	0,75	% 3
Geometri	10	1	0	9	1,00	% 10
TYT Matematik	40	3	5	32	1,75	% 4
Cevap Anahtarı	A DAEBBCDCECCEDBABAEDADECACCBDEBBACDDCADE					
Cevaplarınız	e d D A d e a A					

	S	D	Y	B%
Matematik-1	0	0	0	0
RASYONEL SAYILAR	1	0	1	0
Üslü ifadeler	1	0	0	0
Köklü ifadeler	1	0	0	0
Ondalık Sayılar	1	0	1	0
Mutlak Değerli Denklemler	1	0	0	0
Aralık Kavramı ve Basit Eşitsizlikler	1	0	0	0
Fonksiyonlarda İşlemler	1	0	0	0
Bölünebilme Kuralları	1	1	0	100
KÜMELER	1	0	0	0
Sayı Basamakları	1	0	0	0
Rutin Olmayan Problemler	5	0	1	0
Önermeler ve Bileşik Önermeler	1	0	0	0
Mutlak Değer Özellikleri	1	0	0	0
VERİ	1	0	0	0
Tek ve Çift Sayılar	1	0	0	0
Birinci Dereceden Bir Bilinmeyenli Denklemler	1	1	0	100
Yaş Problemleri	1	0	0	0
Sayı Problemleri	1	0	1	0
Yüzde, Kar-Zarar Problemleri	1	0	0	0
Hareket Problemleri	1	0	0	0

	Soru	Doğru	Yanlış	Boş	Net	Başarı
Tarih-1	5	0	0	5	0,00	% 0
Coğrafya-1	5	1	3	1	0,25	% 5
Felsefe	5	4	1	0	3,75	% 75
Din Kült. ve Ahl. Bil.	5	3	2	0	2,50	% 50
Felsefe (Seçmeli)	5	0	0	5	0,00	% 0
TYT Sosyal	20	8	6	6	6,50	% 33
Cevap Anahtarı	A ECEBDDAECEADBEBCAEBBCACDE					
Cevaplarınız	b EdbADBEaadEBC					

	S	D	Y	B%
Tarih-1	0	0	0	0
İlk ve Orta Çağlarda İÇ Asya'daki Türk siyasi teşekküllerinin güç ve yönetim yapısını açıklar.	1	0	0	0
Anadolu'daki ilk Türk siyasi teşekküllerinin birbirleriyle ve çevre devletlerle olan ilişkilerini uzlaşma ve çatışma bağlamında yorumlar.	1	0	0	0
Avrupa düşüncesinde meydana gelen değişimleri ve bunların etkilerini analiz eder.	1	0	0	0
Mustafa Kemal'in Birinci Dünya Savaşı'na kadarki eğitim ve askerlik hayatını içinde bulunduğu toplumun siyasi, sosyal ve kültürel durumunu değerlendirir.	1	0	0	0
Millî Mücadele sonucunda kazanılan diplomatik başarıları ülkemizin bağımsızlığı açısından değerlendirir.	1	0	0	0
Coğrafya-1	0	0	0	0
Yeryüzündeki farklı iklim tiplerinin özellikleri ve dağılışı hakkında çıkarımlarda bulunur.	1	0	1	0
Bitki toplulukları ve türlerini genel özelliklerine göre sınıflandırır.	1	0	0	0
Bilgileri haritalara aktarmada kullanılan yöntem ve teknikleri açıklar.	1	1	0	100
Afetlerin oluşum nedenlerini ve özelliklerini açıklar.	1	0	1	0
Türkiye'de nüfusun tarihsel seyri sosyal ve ekonomik faktörler açısından değerlendirir.	1	0	1	0
Felsefe	0	0	0	0
Felsefeyi Tanıma	1	1	0	100
Felsefe ile Düşünme	1	1	0	100
Ahlak felsefesinin konusunu ve problemlerini açıklar.	1	1	0	100
FELSEFENİN TEMEL KONULARI VE PROBLEMLERİ	1	1	0	100
Bilim felsefesinin konusunu ve problemlerini açıklar.	1	0	1	0
Din Kült. ve Ahl. Bil.	0	0	0	0
İslam'da ibadet kavramını ve ibadetin kapsamını açıklar.	1	0	1	0
İslam Düşüncesinde İtikadi, Siyasi ve Fikhi Yorumlar	1	0	1	0
Bazı genç şahısların öne çıkan özelliklerini örnek alır.	1	1	0	100

	Soru	Doğru	Yanlış	Boş	Net	Başarı
Fizik	7	2	3	2	1,25	% 18
Kimya	7	0	0	7	0,00	% 0
Biyoloji	6	0	0	6	0,00	% 0
TYT Fen	20	2	3	15	1,25	% 6
Cevap Anahtarı	A BBADAACDEADECBBDCAE					
Cevaplarınız	BBca b					

	S	D	Y	B%
Fizik	0	0	0	0
Yapışma (adezyon) ve birbirini tutma (kohezyon) olaylarını örneklerle açıklar.	1	1	0	100
Basınç ve basınç kuvveti kavramlarının katı, durgun sıvı ve gazlarda bağlı olduğu değişkenleri açıklar.	1	1	0	100
Renk	1	0	1	0
Sürtünme kuvvetinin bağlı olduğu değişkenleri analiz eder.	1	0	1	0
Elektrik akımı, direnç ve potansiyel farkı arasındaki ilişkiyi analiz eder.	1	0	0	0
İş, Enerji ve Güç	1	0	1	0
Kinîma	1	0	0	0
Kimya	0	0	0	0
Kimyanın Sembolik Dili	1	0	0	0
Atomun Yapısı	1	0	0	0
Güçlü Etkileşimler / Kovalent Bağ	1	0	0	0
Maddenin Fiziksel Hâlleri	1	0	0	0
Kimyasal Hesaplamalar / Sınırlayıcı Bileşen Hesaplamaları	1	0	0	0
Çözünme Süreci	1	0	0	0
Astirler ve Bazılar	1	0	0	0
Biyoloji	0	0	0	0
Eşeyli Üreme	1	0	0	0
Lizozom	1	0	0	0
Enzimler	1	0	0	0
Kan Grupları	1	0	0	0
Hayvanlar	1	0	0	0
Ekosistemde Madde ve Enerji Akışı	1	0	0	0

DİDAKTİK KALEM TYT 1

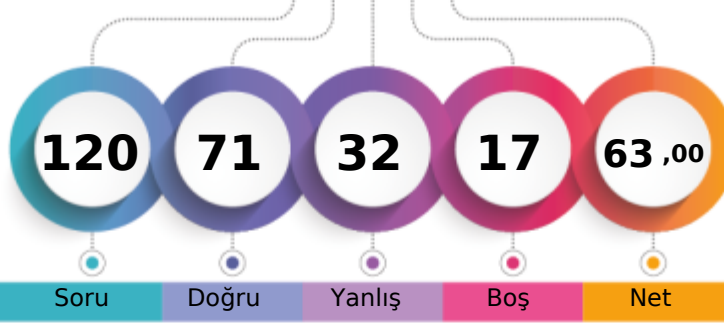

329,330 % 11,90

MANİSA / YUNUSEMRE
KEP AKADEMİ 12.SAYISAL12A - 12095
SEBAHATTİN ALP ŞAHİN

1. Öğrenci

Sizin yeriniz
(3924.)

Sonuncu Öğrenci

Soru Doğru Yanlış Boş Net

Şube Kurum İlçe İl Genel

Öğrenci Sıra No 27 92 108 230 3924 % 11,90

Sınava Katılan Öğrenci Sayısı 56 311 434 1876 32984

	Soru	Doğru	Yanlış	Boş	Net	Başarı
TYT Türkçe	40	28	12	0	25,00	% 63
Cevap Anahtarı	B	BEACDCBAEEBACDAEDBCACDDAEBCCADCBDBACEB				
Cevaplarınız		abACDCBAEEadCDAEDBbACDDAEBCCdDeedDcAcbe				

Türkçe	S	D	Y	B%
Sözcükler Arası Anlam İlişkileri	2	2	0	100
Söz Öbeklerinde Anlam	1	0	1	0
Sözcükte Anlam	1	0	1	0
Verilen Sözlere Anlamlı Cümle Oluşturma	1	1	0	100
Parçadaki Cümlelerin İçerik ve Özellikleri	2	2	0	100
Cümleyi Yorumlama ve Açıklama	2	2	0	100
Ad Söylü Sözcükler - Karma	2	2	0	100
KARMA DİL BİLGİSİ	1	0	1	0
Bitişik ve Ayrı Yazılan Kelimeler	2	1	1	50
Noktalama İşaretleri - Karma	1	1	0	100
Noktalı Virgöl	1	1	0	100
Paragrafı İkiye Ayırma	1	1	0	100
Paragrafta Anlatım Akışını Bozan Cümle	1	0	1	0
Cümlelerden Paragraf Oluşturma	1	1	0	100
Paragrafta Boş Bırakılan Yerleri Tamamlama	2	2	0	100
Paragrafta Ana Düşünce (Ana Fikir)	5	2	3	40
Paragrafın Yorumlanması	6	3	3	50
Paragrafta Yardımcı Düşünceler	7	6	1	86
Paragrafın Karşılık Olduğu Soruyu Belirleme	1	1	0	100

	Soru	Doğru	Yanlış	Boş	Net	Başarı
Matematik-1	30	16	4	10	15,00	% 50
Geometri	10	4	1	5	3,75	% 38
TYT Matematik	40	20	5	15	18,75	% 47
Cevap Anahtarı	B	ADBBCEECBCDEDCBBEADAACDECEBDCABBCDDEAD				
Cevaplarınız		AbBB EE DE CBd A A aD C CEBcaA B D A				

Matematik-1	S	D	Y	B%
RASYONEL SAYILAR	1	0	1	0
Üslü ifadeler	1	1	0	100
Köklü ifadeler	1	1	0	100
Ondalık Sayılar	1	1	0	100
Mutlak Değerli Denklemler	1	1	0	100
Aralık Kavramı ve Basit Eşitsizlikler	1	0	0	0
Fonksiyonlarda İşlemler	1	0	0	0
Bölünebilme Kuralları	1	1	0	100
KÜMELER	1	0	0	0
Sayı Basamakları	1	1	0	100
Rutin Olmayan Problemler	5	2	0	40
Önermeler ve Bileşik Önermeler	1	1	0	100
Mutlak Değer Özellikleri	1	1	0	100
VERİ	1	0	0	0
Tek ve Çift Sayılar	1	0	0	0
Birinci Dereceden Bir Bilinmeyenli Denklemler	1	1	0	100
Yaş Problemleri	1	1	0	100
Sayı Problemleri	1	0	0	0
Yüzde, Kar-Zarar Problemleri	1	1	0	100
Hareket Problemleri	1	0	0	0

	Soru	Doğru	Yanlış	Boş	Net	Başarı
Tarih-1	5	5	0	0	5,00	% 100
Coğrafya-1	5	2	3	0	1,25	% 25
Felsefe	5	3	2	0	2,50	% 50
Din Kült. ve Ahl. Bil.	5	3	2	0	2,50	% 50
Felsefe (Seçmeli)	5	0	0	5	0,00	% 0
TYT Sosyal	20	13	7	0	11,25	% 56
Cevap Anahtarı	B	CEDEBEDACEDADBECECABECBAD				
Cevaplarınız		CEDEBEDcdcdADecEdCbB				

Tarih-1	S	D	Y	B%
İlk ve Orta Çağlarda İÇ Asya'daki Türk siyasi teşekküllerinin güç ve yönetim yapısını açıklar.	1	1	0	100
Anadolu'daki ilk Türk siyasi teşekküllerinin birbirleriyle ve çevre devletlerle olan ilişkilerini uzlaşma ve çatışma bağlamında açıklar.	1	1	0	100
Avrupa düşüncesinde meydana gelen değişimleri ve bunların etkilerini analiz eder.	1	1	0	100
Mustafa Kemal'in Birinci Dünya Savaşı'na kadarki eğitim ve askerlik hayatını içinde bulunduğu toplumun siyasi, sosyal ve kültürel durumunu analiz eder.	1	1	0	100
Millî Mücadele sonucunda kazanılan diplomatik başarıları ülkemizin bağımsızlığı açısından değerlendirir.	1	1	0	100
Coğrafya-1	0	0	0	0
Yeryüzündeki farklı iklim tiplerinin özellikleri ve dağılışı hakkında çıkarımlarda bulunur.	1	1	0	100
Bitki toplulukları ve türlerini genel özelliklerine göre sınıflandırır.	1	0	1	0
Bilgileri haritalara aktarmada kullanılan yöntem ve teknikleri açıklar.	1	1	0	100
Afetlerin oluşum nedenlerini ve özelliklerini açıklar.	1	0	1	0
Türkiye'de nüfusun tarihsel seyri sosyal ve ekonomik faktörler açısından değerlendirir.	1	0	1	0
Felsefe	0	0	0	0
Felsefeyi Tanıma	1	1	0	100
Felsefe ile Düşünme	1	1	0	100
Ahlak felsefesinin konusunu ve problemlerini açıklar.	1	0	1	0
FELSEFENİN TEMEL KONULARI VE PROBLEMLERİ	1	0	1	0
Bilim felsefesinin konusunu ve problemlerini açıklar.	1	1	0	100
Din Kült. ve Ahl. Bil.	0	0	0	0
İslam'da ibadet kavramını ve ibadetin kapsamını açıklar.	1	1	0	100
İslam Düşüncesinde İtikadi, Siyasi ve Fikhi Yorumlar	1	0	1	0
Bazı genç sahabilere örnek olan özelliklerini örnek alır.	1	1	0	100

	Soru	Doğru	Yanlış	Boş	Net	Başarı
Fizik	7	3	3	1	2,25	% 32
Kimya	7	4	3	0	3,25	% 46
Biyoloji	6	3	2	1	2,50	% 42
TYT Fen	20	10	8	2	8,00	% 40
Cevap Anahtarı	B	ADBBCAAEDEADBCBBAEDC				
Cevaplarınız		baBd AAecEeDaCB cEeC				

Fizik	S	D	Y	B%
Yapışma (adezyon) ve birbirini tutma (kohezyon) olaylarını örneklerle açıklar.	1	1	0	100
Basınç ve basınç kuvveti kavramlarının katı, durgun sıvı ve gazlarda bağlı olduğu değişkenleri açıklar.	1	0	1	0
Renk	1	0	1	0
Sürtünme kuvvetinin bağlı olduğu değişkenleri analiz eder.	1	0	1	0
Elektrik akımı, direnç ve potansiyel farkı arasındaki ilişkiyi analiz eder.	1	1	0	100
İş, Enerji ve Güç	1	1	0	100
Kinîma	1	0	0	0
Kimya	0	0	0	0
Kimyanın Sembolik Dili	1	0	1	0
Atomun Yapısı	1	1	0	100
Güçlü Etkileşimler / Kovalent Bağ	1	0	1	0
Maddenin Fiziksel Hâlleri	1	1	0	100
Kimyasal Hesaplamalar / Sınırlayıcı Bileşen Hesaplamaları	1	1	0	100
Çözünme Süreci	1	1	0	100
Astirler ve Bazılar	1	0	1	0
Biyoloji	0	0	0	0
Eşeyli Üreme	1	0	0	0
Lizozom	1	1	0	100
Enzimler	1	0	1	0
Kan Grupları	1	1	0	100
Hayvanlar	1	0	1	0
Ekosistemde Madde ve Enerji Akışı	1	1	0	100

DİDAKTİK KALEM TYT 1

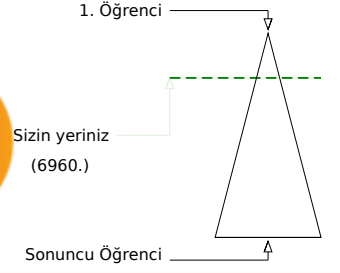
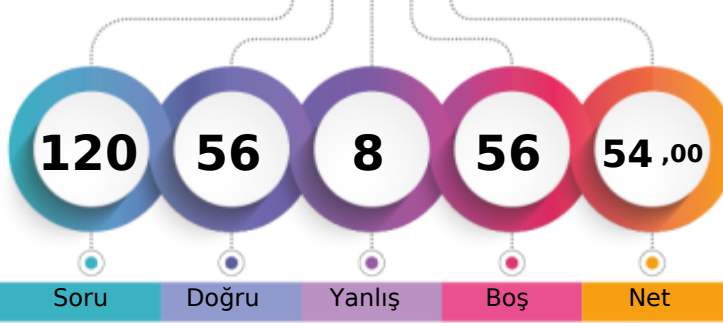

301,528 % 21,10

MANİSA / YUNUSEMRE
KEP AKADEMİ 12.SAYISAL12A - 12165
ŞEVKET BOZKAYA

	Şube	Kurum	İlçe	İl	Genel
Öğrenci Sıra No	32	135	156	349	6960 % 21,10
Sınava Katılan Öğrenci Sayısı	56	311	434	1876	32984

	Soru	Doğru	Yanlış	Boş	Net	Başarı
TYT Türkçe	40	30	7	3	28,25	% 71
Cevap Anahtarı	A CEBABDCAEEABDADCDEBDADCCDEBACCDDADBEBDBAC					
Cevaplarınız	CEeABDdA BDeCDCEBDDeCEdDACCDDdEBDBAC					

	S	D	Y	B%
Türkçe	0	0	0	0
Sözcükler Arası Anlam İlişkileri	2	2	0	100
Söz Öbeklerinde Anlam	1	1	0	100
Sözcükte Anlam	1	0	1	0
Verilen Sözlere Anlamlı Cümle Oluşturma	1	1	0	100
Parçadaki Cümlelerin İçerik ve Özellikleri	2	2	0	100
Cümleyi Yorumlama ve Açıklama	2	1	1	50
Ad Söylü Sözcükler - Karma	2	0	0	0
KARMA DİL BİLGİSİ	1	0	0	0
Bitişik ve Ayrı Yazılan Kelimeler	2	2	0	100
Noktalama İşaretleri - Karma	1	0	1	0
Noktalı Virgöl	1	1	0	100
Paragrafı İkiye Ayırma	1	1	0	100
Paragrafta Anlatım Akışını Bozan Cümle	1	1	0	100
Cümlelerden Paragraf Oluşturma	1	1	0	100
Paragrafta Boş Bırakılan Yerleri Tamamlama	2	1	1	50
Paragrafta Ana Düşünce (Ana Fikir)	5	3	2	60
Paragrafın Yorumlanması	6	5	1	83
Paragrafta Yardımcı Düşünceler	7	7	0	100
Paragrafın Karşılık Olduğu Soruyu Belirleme	1	1	0	100

	Soru	Doğru	Yanlış	Boş	Net	Başarı
Matematik-1	30	6	1	23	5,75	% 19
Geometri	10	0	0	10	0,00	% 0
TYT Matematik	40	6	1	33	5,75	% 14
Cevap Anahtarı	A DAEBBCBDCCECCEDBABAEDADECACCBEBCADDCADE					
Cevaplarınız	D EBC B CE					

	S	D	Y	B%
Matematik-1	0	0	0	0
RASYONEL SAYILAR	1	1	0	100
Üslü ifadeler	1	0	0	0
Köklü ifadeler	1	1	0	100
Ondalık Sayılar	1	1	0	100
Mutlak Değerli Denklemler	1	0	1	0
Aralık Kavramı ve Basit Eşitsizlikler	1	0	0	0
Fonksiyonlarda İşlemler	1	1	0	100
Bölünebilme Kuralları	1	0	0	0
KÜMELER	1	0	0	0
Sayı Basamakları	1	0	0	0
Rutin Olmayan Problemler	5	0	0	0
Önermeler ve Bileşik Önermeler	1	1	0	100
Mutlak Değer Özellikleri	1	1	0	100
VERİ	1	0	0	0
Tek ve Çift Sayılar	1	0	0	0
Birinci Dereceden Bir Bilinmeyenli Denklemler	1	0	0	0
Yaş Problemleri	1	0	0	0
Sayı Problemleri	1	0	0	0
Yüzde, Kar-Zarar Problemleri	1	0	0	0
Hareket Problemleri	1	0	0	0

	Soru	Doğru	Yanlış	Boş	Net	Başarı
Tarih-1	5	5	0	0	5,00	% 100
Coğrafya-1	5	2	0	3	2,00	% 40
Felsefe	5	5	0	0	5,00	% 100
Din Kült. ve Ahl. Bil.	5	5	0	0	5,00	% 100
Felsefe (Seçmeli)	5	0	0	5	0,00	% 0
TYT Sosyal	20	17	0	3	17,00	% 85
Cevap Anahtarı	A ECEBDDAEACADBEDCAEBCBACDE					
Cevaplarınız	ECEBD ECADBEDCAEBC					

	S	D	Y	B%
Tarih-1	0	0	0	0
İlk ve Orta Çağlarda İÇ Asya'daki Türk siyasi teşekküllerinin güç ve yönetim yapısını açıklar.	1	1	0	100
Anadolu'daki ilk Türk siyasi teşekküllerinin birbirleriyle ve çevre devletlerle olan ilişkilerini uzlaşma ve çatışma bağlamında açıklar.	1	1	0	100
Avrupa düşüncesinde meydana gelen değişimleri ve bunların etkilerini analiz eder.	1	1	0	100
Mustafa Kemal'in Birinci Dünya Savaşı'na kadarki eğitim ve askerlik hayatını içinde bulunduğu toplumun siyasi, sosyal ve kültürel durumunu analiz eder.	1	1	0	100
Millî Mücadele sonucunda kazanılan diplomatik başarıları ülkemizin bağımsızlığı açısından değerlendirir.	1	1	0	100
Coğrafya-1	0	0	0	0
Yeryüzündeki farklı iklim tiplerinin özellikleri ve dağılışı hakkında çıkarımlarda bulunur.	1	0	0	0
Bitki toplulukları ve türlerini genel özelliklerine göre sınıflandırır.	1	0	0	0
Bilgileri haritalara aktarmada kullanılan yöntem ve teknikleri açıklar.	1	0	0	0
Afetlerin oluşum nedenlerini ve özelliklerini açıklar.	1	1	0	100
Türkiye'de nüfusun tarihsel seyri sosyal ve ekonomik faktörler açısından değerlendirir.	1	1	0	100
Felsefe	0	0	0	0
Felsefeyi Tanıma	1	1	0	100
Felsefe ile Düşünme	1	1	0	100
Ahlak felsefesinin konusunu ve problemlerini açıklar.	1	1	0	100
FELSEFENİN TEMEL KONULARI VE PROBLEMLERİ	1	1	0	100
Bilim felsefesinin konusunu ve problemlerini açıklar.	1	1	0	100
Din Kült. ve Ahl. Bil.	0	0	0	0
İslam'da ibadet kavramını ve ibadetin kapsamını açıklar.	1	1	0	100
İslam Düşüncesinde İtikadi, Siyasi ve Fikhi Yorumlar	1	1	0	100
Bazı genç sahabilere örnek olan özelliklerini örnek alır.	1	1	0	100

	Soru	Doğru	Yanlış	Boş	Net	Başarı
Fizik	7	3	0	4	3,00	% 43
Kimya	7	0	0	7	0,00	% 0
Biyoloji	6	0	0	6	0,00	% 0
TYT Fen	20	3	0	17	3,00	% 15
Cevap Anahtarı	A BBADAACDEADECBBDCAE					
Cevaplarınız	BB A					

	S	D	Y	B%
Fizik	0	0	0	0
Yapışma (adezyon) ve birbirini tutma (kohezyon) olaylarını örneklerle açıklar.	1	1	0	100
Basınç ve basınç kuvveti kavramlarının katı, durgun sıvı ve gazlarda bağlı olduğu değişkenleri açıklar.	1	1	0	100
Renk	1	0	0	0
Sürtünme kuvvetinin bağlı olduğu değişkenleri analiz eder.	1	0	0	0
Elektrik akımı, direnç ve potansiyel farkı arasındaki ilişkiyi analiz eder.	1	0	0	0
İş, Enerji ve Güç	1	1	0	100
Kinîma	1	0	0	0
Kimya	0	0	0	0
Kimyanın Sembolik Dili	1	0	0	0
Atomun Yapısı	1	0	0	0
Güçlü Etkileşimler / Kovalent Bağ	1	0	0	0
Maddenin Fiziksel Hâlleri	1	0	0	0
Kimyasal Hesaplamalar / Sınırlayıcı Bileşen Hesaplamaları	1	0	0	0
Çözünme Süreci	1	0	0	0
Astifer ve Bazılar	1	0	0	0
Biyoloji	0	0	0	0
Eşeyli Üreme	1	0	0	0
Lizozom	1	0	0	0
Enzimler	1	0	0	0
Kan Grupları	1	0	0	0
Hayvanlar	1	0	0	0
Ekosistemde Madde ve Enerji Akışı	1	0	0	0

DİDAKTİK KALEM TYT 1



362,065

%

5,04

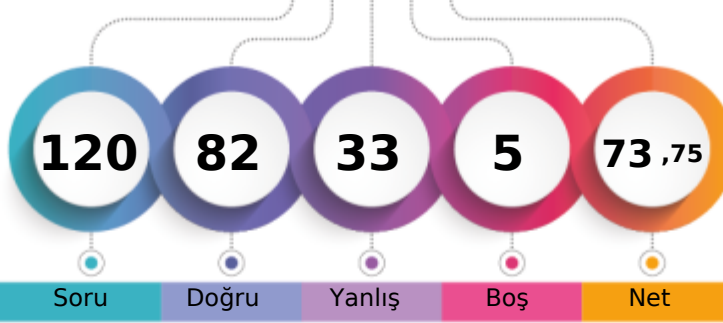
MANİSA / YUNUSEMRE
KEP AKADEMİ 12.SAYISAL12A - 12126
ULAŞ KUKUL

1. Öğrenci

Sizin yeriniz
(1661.)

Sonuncu Öğrenci

Soru Doğru Yanlış Boş Net

Şube Kurum İlçe İl Genel

Öğrenci Sıra No 18 43 51 114 1661 % 5,04

Sınava Katılan Öğrenci Sayısı 56 311 434 1876 32984

	Soru	Doğru	Yanlış	Boş	Net	Başarı
TYT Türkçe	40	27	12	1	24,00	% 60
Cevap Anahtarı	A	CEBABDCAEEABDADCCEBBDACCDBEBDBAC				
Cevaplarınız		CbeABDaA EbdcACDCEBDDaCaEaDACCeAdEeBDBAC				

	S	D	Y	B%
Türkçe	0	0	0	0
Sözcükler Arası Anlam İlişkileri	2	2	0	100
Söz Öbeklerinde Anlam	1	0	1	0
Sözcükte Anlam	1	0	1	0
Verilen Sözlere Anlamlı Cümle Oluşturma	1	1	0	100
Parçadaki Cümlelerin İçerik ve Özellikleri	2	2	0	100
Cümleyi Yorumlama ve Açıklama	2	1	1	50
Ad Söylü Sözcükler - Karma	2	1	0	50
KARMA DİL BİLGİSİ	1	0	1	0
Bitişik ve Ayrı Yazılan Kelimeler	2	0	2	0
Noktalama İşaretleri - Karma	1	1	0	100
Noktalı Virgöl	1	1	0	100
Paragrafı İkiye Ayırma	1	1	0	100
Paragrafta Anlatım Akışını Bozan Cümle	1	1	0	100
Cümlelerden Paragraf Oluşturma	1	1	0	100
Paragrafta Boş Bırakılan Yerleri Tamamlama	2	1	1	50
Paragrafta Ana Düşünce (Ana Fikir)	5	2	3	40
Paragrafın Yorumlanması	6	4	2	67
Paragrafta Yardımcı Düşünceler	7	7	0	100
Paragrafın Karşılık Olduğu Soruyu Belirleme	1	1	0	100

	Soru	Doğru	Yanlış	Boş	Net	Başarı
Matematik-1	30	20	7	3	18,25	% 61
Geometri	10	9	1	0	8,75	% 88
TYT Matematik	40	29	8	3	27,00	% 68
Cevap Anahtarı	A	DAEBBCBDCECCEDBABAEDADECACCBDEBBACDDCADE				
Cevaplarınız		DAEBBCBD ECCEaaAbdAbADEedC B dBBcAcDCADE				

	S	D	Y	B%
Matematik-1	0	0	0	0
RASYONEL SAYILAR	1	1	0	100
Üslü ifadeler	1	1	0	100
Köklü ifadeler	1	1	0	100
Ondalık Sayılar	1	1	0	100
Mutlak Değerli Denklemler	1	1	0	100
Aralık Kavramı ve Basit Eşitsizlikler	1	1	0	100
Fonksiyonlarda İşlemler	1	1	0	100
Bölünebilme Kuralları	1	1	0	100
KÜMELER	1	0	0	0
Sayı Basamakları	1	1	0	100
Rutin Olmayan Problemler	5	3	1	60
Önermeler ve Bileşik Önermeler	1	1	0	100
Mutlak Değer Özellikleri	1	1	0	100
VERİ	1	0	1	0
Tek ve Çift Sayılar	1	0	1	0
Birinci Dereceden Bir Bilinmeyenli Denklemler	1	1	0	100
Yaş Problemleri	1	1	0	100
Sayı Problemleri	1	0	1	0
Yüzde, Kar-Zarar Problemleri	1	1	0	100
Hareket Problemleri	1	1	0	100

	Soru	Doğru	Yanlış	Boş	Net	Başarı
Tarih-1	5	3	2	0	2,50	% 50
Coğrafya-1	5	3	2	0	2,50	% 50
Felsefe	5	3	2	0	2,50	% 50
Din Kült. ve Ahl. Bil.	5	4	1	0	3,75	% 75
Felsefe (Seçmeli)	5	0	0	5	0,00	% 0
TYT Sosyal	20	13	7	0	11,25	% 56
Cevap Anahtarı	A	ECEBDDAECEADBEDCAEBCBACDE				
Cevaplarınız		EeEBaDbbEaEaEbDcCbEBC				

	S	D	Y	B%
Tarih-1	0	0	0	0
İlk ve Orta Çağlarda İÇ Asya'daki Türk siyasi teşekküllerinin güç ve yönetim yapısını açıklar.	1	1	0	100
Anadolu'daki ilk Türk siyasi teşekküllerinin birbirleriyle ve çevre devletlerle olan ilişkilerini uzlaşma ve çatışma bağlamında açıklar.	1	0	1	0
Avrupa düşüncesinde meydana gelen değişimleri ve bunların etkilerini analiz eder.	1	1	0	100
Mustafa Kemal'in Birinci Dünya Savaşı'na kadarki eğitim ve askerlik hayatını içinde bulunduğu toplumun siyasi, sosyal ve kültürel durumunu analiz eder.	1	1	0	100
Millî Mücadele sonucunda kazanılan diplomatik başarıları ülkemizin bağımsızlığı açısından değerlendirir.	1	0	1	0
Coğrafya-1	0	0	0	0
Yeryüzündeki farklı iklim tiplerinin özellikleri ve dağılımı hakkında çıkarımlarda bulunur.	1	1	0	100
Bitki toplulukları ve türlerini genel özelliklerine göre sınıflandırır.	1	0	1	0
Bilgileri haritalara aktarmada kullanılan yöntem ve teknikleri açıklar.	1	0	1	0
Afetlerin oluşum nedenlerini ve özelliklerini açıklar.	1	1	0	100
Türkiye'de nüfusun tarihsel seyri sosyal ve ekonomik faktörler açısından değerlendirir.	1	1	0	100
Felsefe	0	0	0	0
Felsefeyi Tanıma	1	1	0	100
Felsefe ile Düşünme	1	0	1	0
Ahlak felsefesinin konusunu ve problemlerini açıklar.	1	1	0	100
FELSEFENİN TEMEL KONULARI VE PROBLEMLERİ	1	0	1	0
Bilim felsefesinin konusunu ve problemlerini açıklar.	1	1	0	100
Din Kült. ve Ahl. Bil.	0	0	0	0
İslam'da ibadet kavramını ve ibadetin kapsamını açıklar.	1	1	0	100
İslam Düşüncesinde İtikadi, Siyasi ve Fikhi Yorumlar	1	0	1	0
Bazı genç sahabilere örnek olan özelliklerini örnek alır.	1	1	0	100

	Soru	Doğru	Yanlış	Boş	Net	Başarı
Fizik	7	6	1	0	5,75	% 82
Kimya	7	3	3	1	2,25	% 32
Biyoloji	6	4	2	0	3,50	% 58
TYT Fen	20	13	6	1	11,50	% 58
Cevap Anahtarı	A	BBADAACDEADECBBDCAE				
Cevaplarınız		BBADAAeDaeD CcaBeCAE				

	S	D	Y	B%
Fizik	0	0	0	0
Yapışma (adezyon) ve birbirini tutma (kohezyon) olaylarını örneklerle açıklar.	1	1	0	100
Basınç ve basınç kuvveti kavramlarının katı, durgun sıvı ve gazlarda bağlı olduğu değişkenleri açıklar.	1	1	0	100
Renk	1	1	0	100
Sürtünme kuvvetinin bağlı olduğu değişkenleri analiz eder.	1	1	0	100
Elektrik akımı, direnç ve potansiyel farkı arasındaki ilişkiyi analiz eder.	1	1	0	100
İş, Enerji ve Güç	1	1	0	100
Kinîma	1	0	1	0
Kimya	0	0	0	0
Kimyanın Sembolik Dili	1	1	0	100
Atomun Yapısı	1	0	1	0
Güçlü Etkileşimler / Kovalent Bağ	1	0	1	0
Maddenin Fiziksel Hâlleri	1	1	0	100
Kimyasal Hesaplamalar / Sınırlayıcı Bileşen Hesaplamaları	1	0	0	0
Çözünme Süreci	1	1	0	100
Astlar ve Bazılar	1	0	1	0
Biyoloji	0	0	0	0
Eşeyli Üreme	1	0	1	0
Lizozom	1	1	0	100
Enzimler	1	0	1	0
Kan Grupları	1	1	0	100
Hayvanlar	1	1	0	100
Ekosistemde Madde ve Enerji Akışı	1	1	0	100

DİDAKTİK KALEM TYT 1

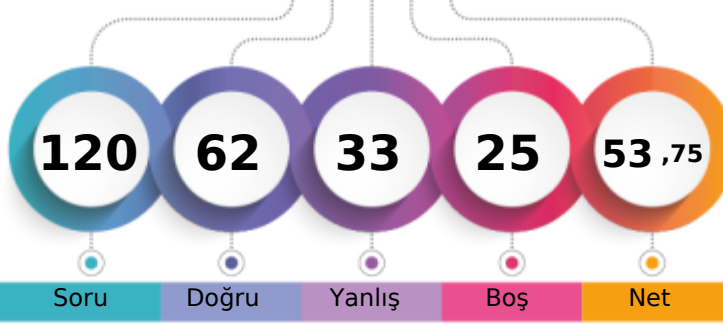

301,678 % 21,03

MANİSA / YUNUSEMRE
KEP AKADEMİ 12.SAYISAL12A - 12191
ÜLKÜ EDA ONAR

1. Öğrenci

Sizin yeriniz
(6937.)

Sonuncu Öğrenci

Soru Doğru Yanlış Boş Net

Şube Kurum İlçe İl Genel

Öğrenci Sıra No 31 134 155 347 6937 % 21,03

Sınava Katılan Öğrenci Sayısı 56 311 434 1876 32984

	Soru	Doğru	Yanlış	Boş	Net	Başarı
TYT Türkçe	40	26	13	1	22,75	% 57
Cevap Anahtarı	A	CEBABDCAEEABDADCDEBDADCCDEBACCDDADBEBDBAC				
Cevaplarınız		CbeAdDCAdbABDcDCCbBDADaeEdDcCCDA dEBbBAC				

Türkçe	S	D	Y	B%
Sözcükler Arası Anlam İlişkileri	2	2	0	100
Söz Öbeklerinde Anlam	1	0	1	0
Sözcükte Anlam	1	0	1	0
Verilen Sözlere Anlamlı Cümle Oluşturma	1	0	1	0
Parçadaki Cümlelerin İçerik ve Özellikleri	2	2	0	100
Cümleyi Yorumlama ve Açıklama	2	2	0	100
Ad Söylü Sözcükler - Karma	2	0	2	0
KARMA DİL BİLGİSİ	1	1	0	100
Bitişik ve Ayrı Yazılan Kelimeler	2	2	0	100
Noktalama İşaretleri - Karma	1	0	1	0
Noktalı Virgöl	1	1	0	100
Paragrafı İkiye Ayırma	1	1	0	100
Paragrafta Anlatım Akışını Bozan Cümle	1	1	0	100
Cümlelerden Paragraf Oluşturma	1	0	1	0
Paragrafta Boş Bırakılan Yerleri Tamamlama	2	1	1	50
Paragrafta Ana Düşünce (Ana Fikir)	5	4	1	80
Paragrafın Yorumlanması	6	5	1	83
Paragrafta Yardımcı Düşünceler	7	3	3	43
Paragrafın Karşılık Olduğu Soruyu Belirleme	1	1	0	100

	Soru	Doğru	Yanlış	Boş	Net	Başarı
Matematik-1	30	12	8	10	10,00	% 33
Geometri	10	2	1	7	1,75	% 18
TYT Matematik	40	14	9	17	11,75	% 29
Cevap Anahtarı	A	DAEBBCBDCECCEDBABAEDADECACCBDEBBACDDCADE				
Cevaplarınız		c EBcdB EdCEcdAe A AD C C c B A e				

Matematik-1	S	D	Y	B%
RASYONEL SAYILAR	1	0	1	0
Üslü ifadeler	1	0	0	0
Köklü ifadeler	1	1	0	100
Ondalık Sayılar	1	1	0	100
Mutlak Değerli Denklemler	1	0	1	0
Aralık Kavramı ve Basit Eşitsizlikler	1	0	1	0
Fonksiyonlarda İşlemler	1	1	0	100
Bölünebilme Kuralları	1	0	0	0
KÜMELER	1	0	0	0
Sayı Basamakları	1	1	0	100
Rutin Olmayan Problemler	5	2	1	40
Önermeler ve Bileşik Önermeler	1	1	0	100
Mutlak Değer Özellikleri	1	1	0	100
VERİ	1	0	1	0
Tek ve Çift Sayılar	1	0	1	0
Birinci Dereceden Bir Bilinmeyenli Denklemler	1	1	0	100
Yaş Problemleri	1	0	1	0
Sayı Problemleri	1	0	0	0
Yüzde, Kar-Zarar Problemleri	1	1	0	100
Hareket Problemleri	1	0	0	0

	Soru	Doğru	Yanlış	Boş	Net	Başarı
Tarih-1	5	4	0	1	4,00	% 80
Coğrafya-1	5	2	3	0	1,25	% 25
Felsefe	5	3	2	0	2,50	% 50
Din Kült. ve Ahl. Bil.	5	4	1	0	3,75	% 75
Felsefe (Seçmeli)	5	0	0	5	0,00	% 0
TYT Sosyal	20	13	6	1	11,50	% 58
Cevap Anahtarı	A	ECEBDDAECAEDBDECAEBCBACDE				
Cevaplarınız		E EBDDbacCADBcbCAEBd				

Tarih-1	S	D	Y	B%
İlk ve Orta Çağlarda İÇ Asya'daki Türk siyasi teşekküllerinin güç ve yönetim yapısını açıklar.	1	1	0	100
Anadolu'daki ilk Türk siyasi teşekküllerinin birbirleriyle ve çevre devletlerle olan ilişkilerini uzlaşma ve çatışma bağlamında yorumlar.	1	0	0	0
Avrupa düşüncesinde meydana gelen değişimleri ve bunların etkilerini analiz eder.	1	1	0	100
Mustafa Kemal'in Birinci Dünya Savaşı'na kadarki eğitim ve askerlik hayatını içinde bulunduğu toplumun siyasi, sosyal ve kültürel durumunu değerlendirir.	1	1	0	100
Millî Mücadele sonucunda kazanılan diplomatik başarıları ülkemizin bağımsızlığı açısından değerlendirir.	1	1	0	100
Coğrafya-1	0	0	0	0
Yeryüzündeki farklı iklim tiplerinin özellikleri ve dağılışı hakkında çıkarımlarda bulunur.	1	1	0	100
Bitki toplulukları ve türlerini genel özelliklerine göre sınıflandırır.	1	0	1	0
Bilgileri haritalara aktarmada kullanılan yöntem ve teknikleri açıklar.	1	0	1	0
Afetlerin oluşum nedenlerini ve özelliklerini açıklar.	1	0	1	0
Türkiye'de nüfusun tarihsel seyri sosyal ve ekonomik faktörler açısından değerlendirir.	1	1	0	100
Felsefe	0	0	0	0
Felsefeyi Tanıma	1	1	0	100
Felsefe ile Düşünme	1	1	0	100
Ahlak felsefesinin konusunu ve problemlerini açıklar.	1	1	0	100
FELSEFENİN TEMEL KONULARI VE PROBLEMLERİ	1	0	1	0
Bilim felsefesinin konusunu ve problemlerini açıklar.	1	0	1	0
Din Kült. ve Ahl. Bil.	0	0	0	0
İslam'da ibadet kavramını ve ibadetin kapsamını açıklar.	1	1	0	100
İslam Düşüncesinde İtikadi, Siyasi ve Fikhi Yorumlar	1	1	0	100
Bazı genç şahabilerin öne çıkan özelliklerini örnek alır.	1	1	0	100

	Soru	Doğru	Yanlış	Boş	Net	Başarı
Fizik	7	4	0	3	4,00	% 57
Kimya	7	2	4	1	1,00	% 14
Biyoloji	6	3	1	2	2,75	% 46
TYT Fen	20	9	5	6	7,75	% 39
Cevap Anahtarı	A	BBADAACDEADECBBDCAE				
Cevaplarınız		BBA A acdD Cc BD cE				

Fizik	S	D	Y	B%
Yapışma (adezyon) ve birbirini tutma (kohezyon) olaylarını örneklerle açıklar.	1	1	0	100
Basınç ve basınç kuvveti kavramlarının katı, durgun sıvı ve gazlarda bağlı olduğu değişkenleri açıklar.	1	1	0	100
Renk	1	1	0	100
Sürtünme kuvvetinin bağlı olduğu değişkenleri analiz eder.	1	0	0	0
Elektrik akımı, direnç ve potansiyel farkı arasındaki ilişkiyi analiz eder.	1	0	0	0
İş, Enerji ve Güç	1	1	0	100
Kinîma	1	0	0	0
Kimya	0	0	0	0
Kimyanın Sembolik Dili	1	0	1	0
Atomun Yapısı	1	0	1	0
Güçlü Etkileşimler / Kovalent Bağ	1	0	1	0
Maddenin Fiziksel Hâlleri	1	1	0	100
Kimyasal Hesaplamalar / Sınırlayıcı Bileşen Hesaplamaları	1	0	0	0
Çözünme Süreci	1	1	0	100
Astirler ve Bazılar	1	0	1	0
Biyoloji	0	0	0	0
Eşeyli Üreme	1	0	0	0
Lizozom	1	1	0	100
Enzimler	1	1	0	100
Kan Grupları	1	0	0	0
Hayvanlar	1	0	1	0
Ekosistemde Madde ve Enerji Akışı	1	1	0	100

DİDAKTİK KALEM TYT 1



367,103

%

4,33

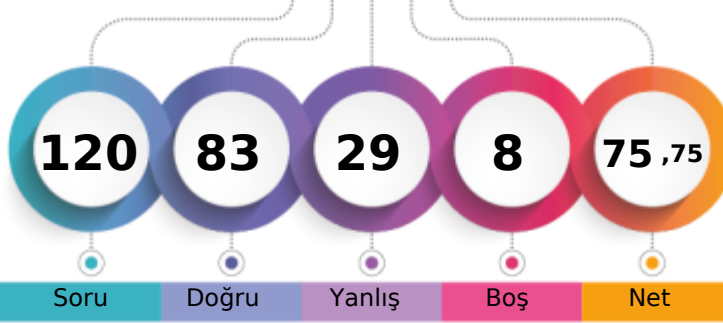
MANİSA / YUNUSEMRE
KEP AKADEMİ 12.SAYISAL12A - 12050
UMUT YURDUGÜL

1. Öğrenci

Sizin yeriniz
(1428.)

Sonuncu Öğrenci

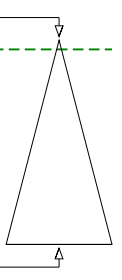

Soru Doğru Yanlış Boş Net

Şube Kurum İlçe İl Genel

Öğrenci Sıra No 15 35 41 92 1428 % 4,33

Sınava Katılan Öğrenci Sayısı 56 311 434 1876 32984

	Soru	Doğru	Yanlış	Boş	Net	Başarı
TYT Türkçe	40	33	7	0	31,25	% 78
Cevap Anahtarı	A	CEBABDCAEEABDADCCEBDADCCBEADCCDADBEEDBAC				
Cevaplarınız		CbeABDCAEbABDADCcABDdDeCEBDACCADdEBDBAC				

	S	D	Y	B%
Türkçe	0	0	0	0
Sözcükler Arası Anlam İlişkileri	2	2	0	100
Söz Öbeklerinde Anlam	1	0	1	0
Sözcükte Anlam	1	0	1	0
Verilen Sözlere Anlamlı Cümle Oluşturma	1	1	0	100
Parçadaki Cümlelerin İçerik ve Özellikleri	2	2	0	100
Cümleyi Yorumlama ve Açıklama	2	2	0	100
Ad Söylü Sözcükler - Karma	2	1	1	50
KARMA DİL BİLGİSİ	1	1	0	100
Bitişik ve Ayrı Yazılan Kelimeler	2	2	0	100
Noktalama İşaretleri - Karma	1	1	0	100
Noktalı Virgül	1	1	0	100
Paragrafı İkiye Ayırma	1	1	0	100
Paragrafta Anlatım Akışını Bozan Cümle	1	1	0	100
Cümlelerden Paragraf Oluşturma	1	0	1	0
Paragrafta Boş Bırakılan Yerleri Tamamlama	2	2	0	100
Paragrafta Ana Düşünce (Ana Fikir)	5	3	2	60
Paragrafın Yorumlanması	6	5	1	83
Paragrafta Yardımcı Düşünceler	7	7	0	100
Paragrafın Karşılık Olduğu Soruyu Belirleme	1	1	0	100

	Soru	Doğru	Yanlış	Boş	Net	Başarı
Matematik-1	30	16	10	4	13,50	% 45
Geometri	10	6	0	4	6,00	% 60
TYT Matematik	40	22	10	8	19,50	% 49
Cevap Anahtarı	A	DAEBBCDCECCEDBBAEADADECACCBDEBBACDDCADE				
Cevaplarınız		DAEBcCd d CbaDBABdAaAdCc bBcE B ADDCA				

	S	D	Y	B%
Matematik-1	0	0	0	0
RASYONEL SAYILAR	1	1	0	100
Üslü ifadeler	1	1	0	100
Köklü ifadeler	1	1	0	100
Ondalık Sayılar	1	1	0	100
Mutlak Değerli Denklemler	1	0	1	0
Aralık Kavramı ve Basit Eşitsizlikler	1	1	0	100
Fonksiyonlarda İşlemler	1	0	1	0
Bölünebilme Kuralları	1	0	0	0
KÜMELER	1	0	1	0
Sayı Basamakları	1	0	0	0
Rutin Olmayan Problemler	5	3	2	60
Önermeler ve Bileşik Önermeler	1	0	1	0
Mutlak Değer Özellikleri	1	0	1	0
VERİ	1	1	0	100
Tek ve Çift Sayılar	1	1	0	100
Birinci Dereceden Bir Bilinmeyenli Denklemler	1	1	0	100
Yaş Problemleri	1	1	0	100
Sayı Problemleri	1	0	1	0
Yüzde, Kar-Zarar Problemleri	1	1	0	100
Hareket Problemleri	1	0	1	0

	Soru	Doğru	Yanlış	Boş	Net	Başarı
Tarih-1	5	5	0	0	5,00	% 100
Coğrafya-1	5	1	4	0	0,00	% 0
Felsefe	5	5	0	0	5,00	% 100
Din Kült. ve Ahl. Bil.	5	5	0	0	5,00	% 100
Felsefe (Seçmeli)	5	0	0	5	0,00	% 0
TYT Sosyal	20	16	4	0	15,00	% 75
Cevap Anahtarı	A	ECEBDDAECEADBEDCAEBCBACDE				
Cevaplarınız		ECEBDCbcccADBEDCAEBC				

	S	D	Y	B%
Tarih-1	0	0	0	0
İlk ve Orta Çağlarda İÇ Asya'daki Türk siyasi teşekküllerinin güç ve yönetim yapısını açıklar.	1	1	0	100
Anadolu'daki ilk Türk siyasi teşekküllerinin birbirleriyle ve çevre devletlerle olan ilişkilerini uzlaşma ve çatışma bağlamında açıklar.	1	1	0	100
Avrupa düşüncesinde meydana gelen değişimleri ve bunların etkilerini analiz eder.	1	1	0	100
Mustafa Kemal'in Birinci Dünya Savaşı'na kadarki eğitim ve askerlik hayatını içinde bulunduğu toplumun siyasi, sosyal ve kültürel durumunu analiz eder.	1	1	0	100
Millî Mücadele sonucunda kazanılan diplomatik başarıları ülkemizin bağımsızlığı açısından değerlendirir.	1	1	0	100
Coğrafya-1	0	0	0	0
Yeryüzündeki farklı iklim tiplerinin özellikleri ve dağılımı hakkında çıkarımlarda bulunur.	1	0	1	0
Bitki toplulukları ve türlerini genel özelliklerine göre sınıflandırır.	1	0	1	0
Bilgileri haritalara aktarmada kullanılan yöntem ve teknikleri açıklar.	1	0	1	0
Afetlerin oluşum nedenlerini ve özelliklerini açıklar.	1	0	1	0
Türkiye'de nüfusun tarihsel seyri sosyal ve ekonomik faktörler açısından değerlendirir.	1	1	0	100
Felsefe	0	0	0	0
Felsefeyi Tanıma	1	1	0	100
Felsefe ile Düşünme	1	1	0	100
Ahlak felsefesinin konusunu ve problemlerini açıklar.	1	1	0	100
FELSEFENİN TEMEL KONULARI VE PROBLEMLERİ	1	1	0	100
Bilim felsefesinin konusunu ve problemlerini açıklar.	1	1	0	100
Din Kült. ve Ahl. Bil.	0	0	0	0
İslam'da ibadet kavramını ve ibadetin kapsamını açıklar.	1	1	0	100
İslam Düşüncesinde İtikadi, Siyasi ve Fikhi Yorumlar	1	1	0	100
Bazı genç şahabilerin öne çıkan özelliklerini örnek alır.	1	1	0	100

	Soru	Doğru	Yanlış	Boş	Net	Başarı
Fizik	7	4	3	0	3,25	% 46
Kimya	7	5	2	0	4,50	% 64
Biyoloji	6	3	3	0	2,25	% 38
TYT Fen	20	12	8	0	10,00	% 50
Cevap Anahtarı	A	BBADAACDEADECBBDCAE				
Cevaplarınız		BBcaAAEDEAeaCBaBaCcE				

	S	D	Y	B%
Fizik	0	0	0	0
Yapışma (adezyon) ve birbirini tutma (kohezyon) olaylarını örneklerle açıklar.	1	1	0	100
Basınç ve basınç kuvveti kavramlarının katı, durgun sıvı ve gazlarda bağlı olduğu değişkenleri açıklar.	1	1	0	100
Renk	1	0	1	0
Sürtünme kuvvetinin bağlı olduğu değişkenleri analiz eder.	1	0	1	0
Elektrik akımı, direnç ve potansiyel farkı arasındaki ilişkiyi analiz eder.	1	1	0	100
İş, Enerji ve Güç	1	1	0	100
Kinîma	1	0	1	0
Kimya	0	0	0	0
Kimyanın Sembolik Dili	1	1	0	100
Atomun Yapısı	1	1	0	100
Güçlü Etkileşimler / Kovalent Bağ	1	1	0	100
Maddenin Fiziksel Hâlleri	1	0	1	0
Kimyasal Hesaplamalar / Sınırlayıcı Bileşen Hesaplamaları	1	0	1	0
Çözünme Süreci	1	1	0	100
Astifer ve Bazılar	1	1	0	100
Biyoloji	0	0	0	0
Eşeyli Üreme	1	0	1	0
Lizozom	1	1	0	100
Enzimler	1	0	1	0
Kan Grupları	1	1	0	100
Hayvanlar	1	0	1	0
Ekosistemde Madde ve Enerji Akışı	1	1	0	100

DİDAKTİK KALEM TYT 1

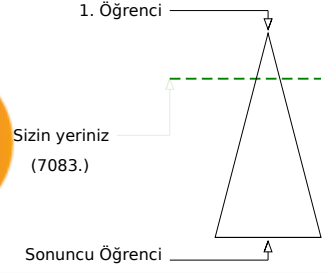
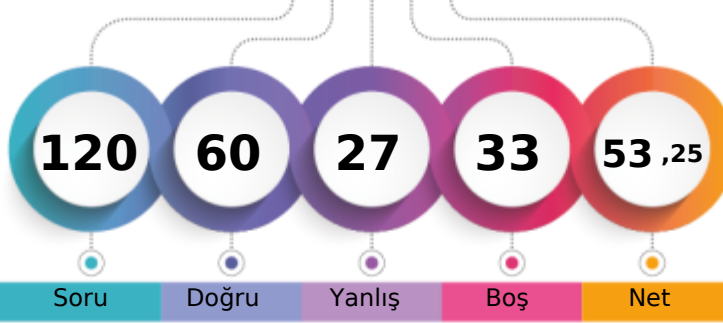

300,490 % 21,47

MANİSA / YUNUSEMRE
KEP AKADEMİ 12.SAYISAL12A - 12093
VESİLE DİZMAN

	Şube	Kurum	İlçe	İl	Genel
Öğrenci Sıra No	33	137	158	353	7083 % 21,47
Sınava Katılan Öğrenci Sayısı	56	311	434	1876	32984

	Soru	Doğru	Yanlış	Boş	Net	Başarı
TYT Türkçe	40	25	14	1	21,50	% 54
Cevap Anahtarı	B BEACDCBAEEBACDAEDBCACDDADEBCACDCDBDBACEB					
Cevaplarınız	eEACDCBA cBACDAdecadaDDcDEBCbcCDdbBACaB					

	S	D	Y	B%
Türkçe	0	0	0	0
Sözcükler Arası Anlam İlişkileri	2	2	0	100
Söz Öbeklerinde Anlam	1	1	0	100
Sözcükte Anlam	1	0	1	0
Verilen Sözlere Anlamlı Cümle Oluşturma	1	1	0	100
Parçadaki Cümlelerin İçerik ve Özellikleri	2	2	0	100
Cümleyi Yorumlama ve Açıklama	2	2	0	100
Ad Söylü Sözcükler - Karma	2	0	1	0
KARMA DİL BİLGİSİ	1	1	0	100
Bitişik ve Ayrı Yazılan Kelimeler	2	2	0	100
Noktalama İşaretleri - Karma	1	1	0	100
Noktalı Virgöl	1	1	0	100
Paragrafı İkiye Ayırma	1	0	1	0
Paragrafta Anlatım Akışını Bozan Cümle	1	0	1	0
Cümlelerden Paragraf Oluşturma	1	0	1	0
Paragrafta Boş Bırakılan Yerleri Tamamlama	2	1	1	50
Paragrafta Ana Düşünce (Ana Fikir)	5	2	3	40
Paragrafın Yorumlanması	6	5	1	83
Paragrafta Yardımcı Düşünceler	7	3	4	43
Paragrafın Karşılık Olduğu Soruyu Belirleme	1	1	0	100

	Soru	Doğru	Yanlış	Boş	Net	Başarı
Matematik-1	30	9	1	20	8,75	% 29
Geometri	10	3	0	7	3,00	% 30
TYT Matematik	40	12	1	27	11,75	% 29
Cevap Anahtarı	B ADBBCEECBCEDEDCBEBEADAACDECECEBDCABBCCDEAD					
Cevaplarınız	ADB CEE a C B A B AD					

	S	D	Y	B%
Matematik-1	0	0	0	0
RASYONEL SAYILAR	1	1	0	100
Üslü ifadeler	1	1	0	100
Köklü ifadeler	1	1	0	100
Ondalık Sayılar	1	1	0	100
Mutlak Değerli Denklemler	1	0	0	0
Aralık Kavramı ve Basit Eşitsizlikler	1	1	0	100
Fonksiyonlarda İşlemler	1	0	0	0
Bölünebilme Kuralları	1	0	0	0
KÜMELER	1	0	0	0
Sayı Basamakları	1	1	0	100
Rutin Olmayan Problemler	5	0	0	0
Önermeler ve Bileşik Önermeler	1	1	0	100
Mutlak Değer Özellikleri	1	0	1	0
VERİ	1	0	0	0
Tek ve Çift Sayılar	1	1	0	100
Birinci Dereceden Bir Bilinmeyenli Denklemler	1	1	0	100
Yaş Problemleri	1	0	0	0
Sayı Problemleri	1	0	0	0
Yüzde, Kar-Zarar Problemleri	1	0	0	0
Hareket Problemleri	1	0	0	0

	Soru	Doğru	Yanlış	Boş	Net	Başarı
Tarih-1	5	4	1	0	3,75	% 75
Coğrafya-1	5	0	2	3	-0,50	% 0
Felsefe	5	3	2	0	2,50	% 50
Din Kült. ve Ahl. Bil.	5	3	2	0	2,50	% 50
Felsefe (Seçmeli)	5	0	0	5	0,00	% 0
TYT Sosyal	20	10	7	3	8,25	% 41
Cevap Anahtarı	B CEDEBEDACEDADBECECABECBAD					
Cevaplarınız	aEDEBb dDAecEdCCbB					

	S	D	Y	B%
Tarih-1	0	0	0	0
İlk ve Orta Çağlarda İÇ Asya'daki Türk siyasi teşekküllerinin güç ve yönetim yapısını açıklar.	1	1	0	100
Anadolu'daki ilk Türk siyasi teşekküllerinin birbirleriyle ve çevre devletlerle olan ilişkilerini uzlaşma ve çatışma bağlamında açıklar.	1	0	1	0
Avrupa düşüncesinde meydana gelen değişimleri ve bunların etkilerini analiz eder.	1	1	0	100
Mustafa Kemal'in Birinci Dünya Savaşı'na kadarki eğitim ve askerlik hayatını içinde bulunduğu toplumun siyasi, sosyal ve kültürel durumunu analiz eder.	1	1	0	100
Millî Mücadele sonucunda kazanılan diplomatik başarıları ülkemizin bağımsızlığı açısından değerlendirir.	1	1	0	100
Coğrafya-1	0	0	0	0
Yeryüzündeki farklı iklim tiplerinin özellikleri ve dağılışı hakkında çıkarımlarda bulunur.	1	0	0	0
Bitki toplulukları ve türlerini genel özelliklerine göre sınıflandırır.	1	0	0	0
Bilgileri haritalara aktarmada kullanılan yöntem ve teknikleri açıklar.	1	0	1	0
Afetlerin oluşum nedenlerini ve özelliklerini açıklar.	1	0	1	0
Türkiye'de nüfusun tarihsel seyri sosyal ve ekonomik faktörler açısından değerlendirir.	1	0	0	0
Felsefe	0	0	0	0
Felsefeyi Tanıma	1	1	0	100
Felsefe ile Düşünme	1	0	1	0
Ahlak felsefesinin konusunu ve problemlerini açıklar.	1	0	1	0
FELSEFENİN TEMEL KONULARI VE PROBLEMLERİ	1	1	0	100
Bilim felsefesinin konusunu ve problemlerini açıklar.	1	1	0	100
Din Kült. ve Ahl. Bil.	0	0	0	0
İslam'da ibadet kavramını ve ibadetin kapsamını açıklar.	1	1	0	100
İslam Düşüncesinde İtikadi, Siyasi ve Fikhi Yorumlar	1	0	1	0
Bazı genç sahabilere örnek olan özelliklerini örnek alır.	1	0	1	0

	Soru	Doğru	Yanlış	Boş	Net	Başarı
Fizik	7	2	3	2	1,25	% 18
Kimya	7	5	2	0	4,50	% 64
Biyoloji	6	6	0	0	6,00	% 100
TYT Fen	20	13	5	2	11,75	% 59
Cevap Anahtarı	B ADBBCCAEEADBCBBAEDC					
Cevaplarınız	d Ba cAEaEADBbBAEDC					

	S	D	Y	B%
Fizik	0	0	0	0
Yapışma (adezyon) ve birbirini tutma (kohezyon) olaylarını örneklerle açıklar.	1	1	0	100
Basınç ve basınç kuvveti kavramlarının katı, durgun sıvı ve gazlarda bağlı olduğu değişkenleri açıklar.	1	0	1	0
Renk	1	0	1	0
Sürtünme kuvvetinin bağlı olduğu değişkenleri analiz eder.	1	0	0	0
Elektrik akımı, direnç ve potansiyel farkı arasındaki ilişkiyi analiz eder.	1	0	1	0
İş, Enerji ve Güç	1	1	0	100
Kinîma	1	0	0	0
Kimya	0	0	0	0
Kimyanın Sembolik Dili	1	0	1	0
Atomun Yapısı	1	1	0	100
Güçlü Etkileşimler / Kovalent Bağ	1	1	0	100
Maddenin Fiziksel Hâlleri	1	1	0	100
Kimyasal Hesaplamalar / Sınırlayıcı Bileşen Hesaplamaları	1	1	0	100
Çözünme Süreci	1	0	1	0
Asitler ve Bazlar	1	1	0	100
Biyoloji	0	0	0	0
Eşeyli Üreme	1	1	0	100
Lizozom	1	1	0	100
Enzimler	1	1	0	100
Kan Grupları	1	1	0	100
Hayvanlar	1	1	0	100
Ekosistemde Madde ve Enerji Akışı	1	1	0	100

DİDAKTİK KALEM TYT 1



327,978

%

12,22

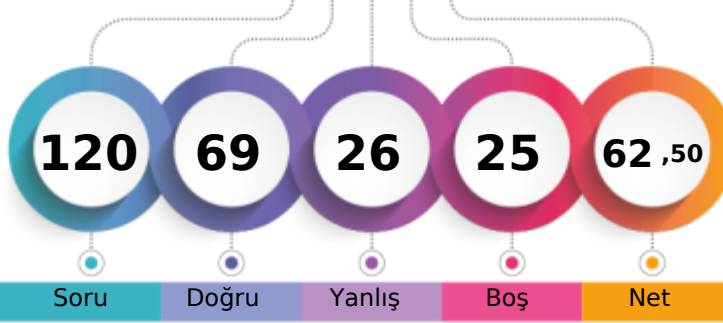
MANİSA / YUNUSEMRE
KEP AKADEMİ 12.SAYISAL12A - 12338
YAĞMUR ÖZSOYBAŞ

1. Öğrenci

Sizin yeriniz
(4030.)

Sonuncu Öğrenci

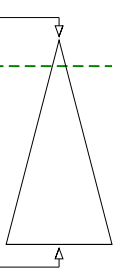

Soru Doğru Yanlış Boş Net

Şube Kurum İlçe İl Genel

Öğrenci Sıra No 28 97 113 237 4030 % 12,22

Sınava Katılan Öğrenci Sayısı 56 311 434 1876 32984

	Soru	Doğru	Yanlış	Boş	Net	Başarı
TYT Türkçe	40	27	11	2	24,25	% 61
Cevap Anahtarı	A CEBABDCAEEABDADCCEBDADCCCEBBDACCDDADBEEDBAC					
Cevaplarınız	CE*AaDCAEEAdDcC* EBD*DCCaBDACCa DdEaDBAe					

	S	D	Y	B%
Türkçe	0	0	0	0
Sözcükler Arası Anlam İlişkileri	2	2	0	100
Söz Öbeklerinde Anlam	1	1	0	100
Sözcükte Anlam	1	0	1	0
Verilen Sözlere Anlamlı Cümle Oluşturma	1	0	1	0
Parçadaki Cümlelerin İçerik ve Özellikleri	2	2	0	100
Cümleyi Yorumlama ve Açıklama	2	2	0	100
Ad Söylü Sözcükler - Karma	2	2	0	100
KARMA DİL BİLGİSİ	1	1	0	100
Bitişik ve Ayrı Yazılan Kelimeler	2	1	1	50
Noktalama İşaretleri - Karma	1	0	1	0
Noktalı Virgöl	1	1	0	100
Paragrafı İkiye Ayırma	1	0	1	0
Paragrafta Anlatım Akışını Bozan Cümle	1	0	0	0
Cümlelerden Paragraf Oluşturma	1	1	0	100
Paragrafta Boş Bırakılan Yerleri Tamamlama	2	2	0	100
Paragrafta Ana Düşünce (Ana Fikir)	5	2	3	40
Paragrafın Yorumlanması	6	4	2	67
Paragrafta Yardımcı Düşünceler	7	5	1	71
Paragrafın Karşılık Olduğu Soruyu Belirleme	1	1	0	100

	Soru	Doğru	Yanlış	Boş	Net	Başarı
Matematik-1	30	16	5	9	14,75	% 49
Geometri	10	1	0	9	1,00	% 10
TYT Matematik	40	17	5	18	15,75	% 39
Cevap Anahtarı	A DAEBBCBDCECCEDBBAEADADECACCBDEBBCCADDCADE					
Cevaplarınız	DAEBBCBDCECCdbB EA d C b c A					

	S	D	Y	B%
Matematik-1	0	0	0	0
RASYONEL SAYILAR	1	1	0	100
Üslü ifadeler	1	1	0	100
Köklü ifadeler	1	1	0	100
Ondalık Sayılar	1	1	0	100
Mutlak Değerli Denklemler	1	1	0	100
Aralık Kavramı ve Basit Eşitsizlikler	1	1	0	100
Fonksiyonlarda İşlemler	1	1	0	100
Bölünebilme Kuralları	1	1	0	100
KÜMELER	1	1	0	100
Sayı Basamakları	1	1	0	100
Rutin Olmayan Problemler	5	2	1	40
Önermeler ve Bileşik Önermeler	1	1	0	100
Mutlak Değer Özellikleri	1	0	1	0
VERİ	1	0	1	0
Tek ve Çift Sayılar	1	1	0	100
Birinci Dereceden Bir Bilinmeyenli Denklemler	1	0	0	0
Yaş Problemleri	1	0	0	0
Sayı Problemleri	1	1	0	100
Yüzde, Kar-Zarar Problemleri	1	0	1	0
Hareket Problemleri	1	0	0	0

	Soru	Doğru	Yanlış	Boş	Net	Başarı
Tarih-1	5	5	0	0	5,00	% 100
Coğrafya-1	5	2	1	2	1,75	% 35
Felsefe	5	3	2	0	2,50	% 50
Din Kült. ve Ahl. Bil.	5	4	1	0	3,75	% 75
Felsefe (Seçmeli)	5	0	0	5	0,00	% 0
TYT Sosyal	20	14	4	2	13,00	% 65
Cevap Anahtarı	A ECEBDDAECEADBEDCAEBCBACDE					
Cevaplarınız	ECEBD cECADcaDCAEBe					

	S	D	Y	B%
Tarih-1	0	0	0	0
İlk ve Orta Çağlarda İÇ Asya'daki Türk siyasi teşekküllerinin güç ve yönetim yapısını açıklar.	1	1	0	100
Anadolu'daki ilk Türk siyasi teşekküllerinin birbirleriyle ve çevre devletlerle olan ilişkilerini uzlaşma ve çatışma bağlamında açıklar.	1	1	0	100
Avrupa düşüncesinde meydana gelen değişimleri ve bunların etkilerini analiz eder.	1	1	0	100
Mustafa Kemal'in Birinci Dünya Savaşı'na kadarki eğitim ve askerlik hayatını içinde bulunduğu toplumun siyasi, sosyal ve kültürel durumunu analiz eder.	1	1	0	100
Millî Mücadele sonucunda kazanılan diplomatik başarıları ülkemizin bağımsızlığı açısından değerlendirir.	1	1	0	100
Coğrafya-1	0	0	0	0
Yeryüzündeki farklı iklim tiplerinin özellikleri ve dağılışı hakkında çıkarımlarda bulunur.	1	0	0	0
Bitki toplulukları ve türlerini genel özelliklerine göre sınıflandırır.	1	0	0	0
Bilgileri haritalara aktarmada kullanılan yöntem ve teknikleri açıklar.	1	0	1	0
Afetlerin oluşum nedenlerini ve özelliklerini açıklar.	1	1	0	100
Türkiye'de nüfusun tarihsel seyri sosyal ve ekonomik faktörler açısından değerlendirir.	1	1	0	100
Felsefe	0	0	0	0
Felsefeyi Tanıma	1	1	0	100
Felsefe ile Düşünme	1	1	0	100
Ahlak felsefesinin konusunu ve problemlerini açıklar.	1	0	1	0
FELSEFENİN TEMEL KONULARI VE PROBLEMLERİ	1	0	1	0
Bilim felsefesinin konusunu ve problemlerini açıklar.	1	1	0	100
Din Kült. ve Ahl. Bil.	0	0	0	0
İslam'da ibadet kavramını ve ibadetin kapsamını açıklar.	1	1	0	100
İslam Düşüncesinde İtikadi, Siyasi ve Fikhi Yorumlar	1	1	0	100
Bazı genç şahabilerin öne çıkan özelliklerini örnek alır.	1	1	0	100

	Soru	Doğru	Yanlış	Boş	Net	Başarı
Fizik	7	6	1	0	5,75	% 82
Kimya	7	3	4	0	2,00	% 29
Biyoloji	6	2	1	3	1,75	% 29
TYT Fen	20	11	6	3	9,50	% 48
Cevap Anahtarı	A BBADAACDEADECBBDCAE					
Cevaplarınız	BBdAACDEdcbBBBa					

	S	D	Y	B%
Fizik	0	0	0	0
Yapışma (adezyon) ve birbirini tutma (kohezyon) olaylarını örneklerle açıklar.	1	1	0	100
Basınç ve basınç kuvveti kavramlarının katı, durgun sıvı ve gazlarda bağlı olduğu değişkenleri açıklar.	1	1	0	100
Renk	1	0	1	0
Sürtünme kuvvetinin bağlı olduğu değişkenleri analiz eder.	1	1	0	100
Elektrik akımı, direnç ve potansiyel farkı arasındaki ilişkiyi analiz eder.	1	1	0	100
İş, Enerji ve Güç	1	1	0	100
Kinîma	1	1	0	100
Kimya	0	0	0	0
Kimyanın Sembolik Dili	1	1	0	100
Atomun Yapısı	1	1	0	100
Güçlü Etkileşimler / Kovalent Bağ	1	0	1	0
Maddenin Fiziksel Hâlleri	1	0	1	0
Kimyasal Hesaplamalar / Sınırlayıcı Bileşen Hesaplamaları	1	0	1	0
Çözünme Süreci	1	0	1	0
Astifer ve Bazılar	1	1	0	100
Biyoloji	0	0	0	0
Eşeyli Üreme	1	1	0	100
Lizozom	1	1	0	100
Enzimler	1	0	1	0
Kan Grupları	1	0	0	0
Hayvanlar	1	0	0	0
Ekosistemde Madde ve Enerji Akışı	1	0	0	0

DİDAKTİK KALEM TYT 1

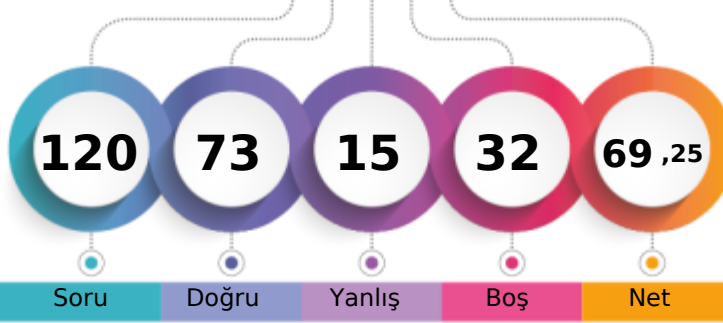

348,155 % 7,47

MANİSA / YUNUSEMRE
KEP AKADEMİ 12.SAYISAL12A - 12056
YUSUF ÜŞENMEZ

1. Öğrenci

Sizin yeriniz
(2463.)

Sonucu Öğrenci

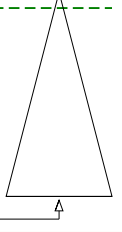

Soru

Doğru

Yanlış

Boş

Net

Şube

Kurum

İlçe

İl

Genel

Öğrenci Sıra No

22

67

78

168

2463 % 7,47

Sınava Katılan Öğrenci Sayısı

56

311

434

1876

32984

		Soru	Doğru	Yanlış	Boş	Net	Başarı	
TYT Türkçe		40	29	8	3	27,00	% 68	
Cevap Anahtarı	A	CEBABDCAEEABDADCCEBDADCCBEADCCDADBEEDBAC						
Cevaplarınız		CEeABDbA c DdCDCEBDDdbCEBDADCCdbBEEDBAe						

	S	D	Y	B%
Türkçe	0	0	0	0
Sözcükler Arası Anlam İlişkileri	2	2	0	100
Söz Öbeklerinde Anlam	1	1	0	100
Sözcükte Anlam	1	0	1	0
Verilen Sözlere Anlamlı Cümle Oluşturma	1	1	0	100
Parçadaki Cümlelerin İçerik ve Özellikleri	2	2	0	100
Cümleyi Yorumlama ve Açıklama	2	1	1	50
Ad Söylü Sözcükler - Karma	2	0	1	0
KARMA DİL BİLGİSİ	1	0	0	0
Bitişik ve Ayrı Yazılan Kelimeler	2	1	0	50
Noktalama İşaretleri - Karma	1	0	1	0
Noktalı Virgöl	1	1	0	100
Paragrafı İkiye Ayırma	1	1	0	100
Paragrafta Anlatım Akışını Bozan Cümle	1	1	0	100
Cümlelerden Paragraf Oluşturma	1	1	0	100
Paragrafta Boş Bırakılan Yerleri Tamamlama	2	2	0	100
Paragrafta Ana Düşünce (Ana Fikir)	5	4	1	80
Paragrafın Yorumlanması	6	5	1	83
Paragrafta Yardımcı Düşünceler	7	5	2	71
Paragrafın Karşılık Olduğu Soruyu Belirleme	1	1	0	100

		Soru	Doğru	Yanlış	Boş	Net	Başarı	
Matematik-1		30	12	2	16	11,50	% 38	
Geometri		10	0	0	10	0,00	% 0	
TYT Matematik		40	12	2	26	11,50	% 29	
Cevap Anahtarı	A	DAEBBCDCECCEDBABAEDADECACCBDEBBCADDCADE						
Cevaplarınız		DAEB Cc EaCEDBAB						

	S	D	Y	B%
Matematik-1	0	0	0	0
RASYONEL SAYILAR	1	1	0	100
Üslü İfadeler	1	1	0	100
Köklü İfadeler	1	1	0	100
Ondalık Sayılar	1	1	0	100
Mutlak Değerli Denklemler	1	0	0	0
Aralık Kavramı ve Basit Eşitsizlikler	1	1	0	100
Fonksiyonlarda İşlemler	1	0	1	0
Bölünebilme Kuralları	1	0	0	0
KÜMELER	1	0	0	0
Sayı Basamakları	1	1	0	100
Rutin Olmayan Problemler	5	0	1	0
Önermeler ve Bileşik Önermeler	1	1	0	100
Mutlak Değer Özellikleri	1	1	0	100
VERİ	1	1	0	100
Tek ve Çift Sayılar	1	1	0	100
Birinci Dereceden Bir Bilinmeyenli Denklemler	1	1	0	100
Yaş Problemleri	1	1	0	100
Sayı Problemleri	1	0	0	0
Yüzde, Kar-Zarar Problemleri	1	0	0	0
Hareket Problemleri	1	0	0	0

		Soru	Doğru	Yanlış	Boş	Net	Başarı	
Tarih-1		5	5	0	0	5,00	% 100	
Coğrafya-1		5	3	2	0	2,50	% 50	
Felsefe		5	5	0	0	5,00	% 100	
Din Kült. ve Ahl. Bil.		5	5	0	0	5,00	% 100	
Felsefe (Seçmeli)		5	0	0	5	0,00	% 0	
TYT Sosyal		20	18	2	0	17,50	% 88	
Cevap Anahtarı	A	ECEBDDAEECADBEDCAEBCBACDE						
Cevaplarınız		ECEBDDAdcCADBEDCAEBC						

	S	D	Y	B%
Tarih-1	0	0	0	0
İlk ve Orta Çağlarda İÇ Asya'daki Türk siyasi teşekküllerinin güç ve yönetim yapısını açıklar.	1	1	0	100
Anadolu'daki ilk Türk siyasi teşekküllerinin birbirleriyle ve çevre devletlerle olan ilişkilerini uzlaşma ve çatışma bağlamında açıklar.	1	1	0	100
Avrupa düşüncesinde meydana gelen değişimleri ve bunların etkilerini analiz eder.	1	1	0	100
Mustafa Kemal'in Birinci Dünya Savaşı'na kadarki eğitim ve askerlik hayatını içinde bulunduğu toplumun siyasi, sosyal ve kültürel durumunu analiz eder.	1	1	0	100
Millî Mücadele sonucunda kazanılan diplomatik başarıları ülkemizin bağımsızlığı açısından değerlendirir.	1	1	0	100
Coğrafya-1	0	0	0	0
Yeryüzündeki farklı iklim tiplerinin özellikleri ve dağılışı hakkında çıkarımlarda bulunur.	1	1	0	100
Bitki toplulukları ve türlerini genel özelliklerine göre sınıflandırır.	1	1	0	100
Bilgileri haritalara aktarmada kullanılan yöntem ve teknikleri açıklar.	1	0	1	0
Afetlerin oluşum nedenlerini ve özelliklerini açıklar.	1	0	1	0
Türkiye'de nüfusun tarihsel seyri sosyal ve ekonomik faktörler açısından değerlendirir.	1	1	0	100
Felsefe	0	0	0	0
Felsefeyi Tanıma	1	1	0	100
Felsefe ile Düşünme	1	1	0	100
Ahlak felsefesinin konusunu ve problemlerini açıklar.	1	1	0	100
FELSEFENİN TEMEL KONULARI VE PROBLEMLERİ	1	1	0	100
Bilim felsefesinin konusunu ve problemlerini açıklar.	1	1	0	100
Din Kült. ve Ahl. Bil.	0	0	0	0
İslam'da ibadet kavramını ve ibadetin kapsamını açıklar.	1	1	0	100
İslam Düşüncesinde İtikadi, Siyasi ve Fikhi Yorumlar	1	1	0	100
Bazı genç sahabilere örnek olan özelliklerini örnek alır.	1	1	0	100

		Soru	Doğru	Yanlış	Boş	Net	Başarı	
Fizik		7	7	0	0	7,00	% 100	
Kimya		7	3	3	1	2,25	% 32	
Biyoloji		6	4	0	2	4,00	% 67	
TYT Fen		20	14	3	3	13,25	% 66	
Cevap Anahtarı	A	BBADAACDEADECBBDCAE						
Cevaplarınız		BBADAACDaADca BBD E						

	S	D	Y	B%
Fizik	0	0	0	0
Yapışma (adezyon) ve birbirini tutma (kohezyon) olaylarını örneklerle açıklar.	1	1	0	100
Basınç ve basınç kuvveti kavramlarının katı, durgun sıvı ve gazlarda bağlı olduğu değişkenleri açıklar.	1	1	0	100
Renk	1	1	0	100
Sürtünme kuvvetinin bağlı olduğu değişkenleri analiz eder.	1	1	0	100
Elektrik akımı, direnç ve potansiyel farkı arasındaki ilişkiyi analiz eder.	1	1	0	100
İş, Enerji ve Güç	1	1	0	100
Kinîma	1	1	0	100
Kimya	0	0	0	0
Kimyanın Sembolik Dili	1	1	0	100
Atomun Yapısı	1	0	1	0
Güçlü Etkileşimler / Kovalent Bağ	1	1	0	100
Maddenin Fiziksel Hâlleri	1	1	0	100
Kimyasal Hesaplamalar / Sınırlayıcı Bileşen Hesaplamaları	1	0	1	0
Çözünme Süreci	1	0	1	0
Astifer ve Bazılar	1	0	0	0
Biyoloji	0	0	0	0
Eşeyli Üreme	1	1	0	100
Lizozom	1	1	0	100
Enzimler	1	1	0	100
Kan Grupları	1	0	0	0
Hayvanlar	1	0	0	0
Ekosistemde Madde ve Enerji Akışı	1	1	0	100

DİDAKTİK KALEM TYT 1



436,975

%

0,22

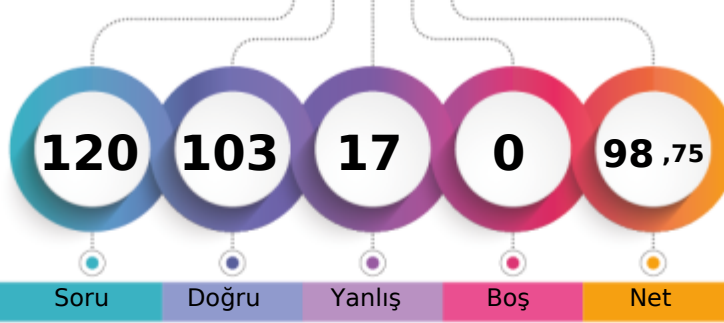
MANİSA / YUNUSEMRE
KEP AKADEMİ 12.SAYISAL12A - 0
ZEYNEP TOSUN

1. Öğrenci

Sizin yeriniz
(71.)

Sonuncu Öğrenci

Soru

Doğru

Yanlış

Boş

Net

Şube

Kurum

İlçe

İl

Genel

Öğrenci Sıra No

2

3

3

4

71

% 0,22

Sınava Katılan Öğrenci Sayısı

56

311

434

1876

32984

	Soru	Doğru	Yanlış	Boş	Net	Başarı
TYT Türkçe	40	32	8	0	30,00	% 75
Cevap Anahtarı	A CEBABDCAEEABDADCCEBDADCCBEADCCDADBEEDBAC					
Cevaplarınız	CbedBDcEEABDADCCEBDdDaeEBDACCADBEEDBec					

	S	D	Y	B%
Türkçe	0	0	0	0
Sözcükler Arası Anlam İlişkileri	2	1	1	50
Söz Öbeklerinde Anlam	1	0	1	0
Sözcükte Anlam	1	0	1	0
Verilen Sözlere Anlamlı Cümle Oluşturma	1	1	0	100
Parçadaki Cümlelerin İçerik ve Özellikleri	2	2	0	100
Cümleyi Yorumlama ve Açıklama	2	1	1	50
Ad Söylü Sözcükler - Karma	2	2	0	100
KARMA DİL BİLGİSİ	1	1	0	100
Bitişik ve Ayrı Yazılan Kelimeler	2	2	0	100
Noktalama İşaretleri - Karma	1	1	0	100
Noktalı Virgül	1	1	0	100
Paragrafı İkiye Ayırma	1	1	0	100
Paragrafta Anlatım Akışını Bozan Cümle	1	1	0	100
Cümlelerden Paragraf Oluşturma	1	1	0	100
Paragrafta Boş Bırakılan Yerleri Tamamlama	2	2	0	100
Paragrafta Ana Düşünce (Ana Fikir)	5	4	1	80
Paragrafın Yorumlanması	6	5	1	83
Paragrafta Yardımcı Düşünceler	7	5	2	71
Paragrafın Karşılık Olduğu Soruyu Belirleme	1	1	0	100

	Soru	Doğru	Yanlış	Boş	Net	Başarı
Matematik-1	30	27	3	0	26,25	% 88
Geometri	10	10	0	0	10,00	% 100
TYT Matematik	40	37	3	0	36,25	% 91
Cevap Anahtarı	A DAEBBCBDCECCEDBBADEADEACCCBDEBCCADDCADE					
Cevaplarınız	DAEBBCBDCEeCEDBAbdADADEACCCBdBBCADDCADE					

	S	D	Y	B%
Matematik-1	0	0	0	0
RASYONEL SAYILAR	1	1	0	100
Üslü ifadeler	1	1	0	100
Köklü ifadeler	1	1	0	100
Ondalık Sayılar	1	1	0	100
Mutlak Değerli Denklemler	1	1	0	100
Aralık Kavramı ve Basit Eşitsizlikler	1	1	0	100
Fonksiyonlarda İşlemler	1	1	0	100
Bölünebilme Kuralları	1	1	0	100
KÜMELER	1	1	0	100
Sayı Basamakları	1	1	0	100
Rutin Olmayan Problemler	5	4	1	80
Önermeler ve Bileşik Önermeler	1	1	0	100
Mutlak Değer Özellikleri	1	1	0	100
VERİ	1	1	0	100
Tek ve Çift Sayılar	1	1	0	100
Birinci Dereceden Bir Bilinmeyenli Denklemler	1	1	0	100
Yaş Problemleri	1	1	0	100
Sayı Problemleri	1	0	1	0
Yüzde, Kar-Zarar Problemleri	1	1	0	100
Hareket Problemleri	1	1	0	100

	Soru	Doğru	Yanlış	Boş	Net	Başarı
Tarih-1	5	5	0	0	5,00	% 100
Coğrafya-1	5	3	2	0	2,50	% 50
Felsefe	5	4	1	0	3,75	% 75
Din Kült. ve Ahl. Bil.	5	5	0	0	5,00	% 100
Felsefe (Seçmeli)	5	0	0	5	0,00	% 0
TYT Sosyal	20	17	3	0	16,25	% 81
Cevap Anahtarı	A ECEBDDAECEADBEDECAEBCBACDE					
Cevaplarınız	ECEBDDbCECADBEaCAEBC					

	S	D	Y	B%
Tarih-1	0	0	0	0
İlk ve Orta Çağlarda İÇ Asya'daki Türk siyasi teşekküllerinin güç ve yönetim yapısını açıklar.	1	1	0	100
Anadolu'daki ilk Türk siyasi teşekküllerinin birbirleriyle ve çevre devletlerle olan ilişkilerini uzlaşma ve çatışma bağlamında açıklar.	1	1	0	100
Avrupa düşüncesinde meydana gelen değişimleri ve bunların etkilerini analiz eder.	1	1	0	100
Mustafa Kemal'in Birinci Dünya Savaşı'na kadarki eğitim ve askerlik hayatını içinde bulunduğu toplumun siyasi, sosyal ve kültürel durumunu analiz eder.	1	1	0	100
Millî Mücadele sonucunda kazanılan diplomatik başarıları ülkemizin bağımsızlığı açısından değerlendirir.	1	1	0	100
Coğrafya-1	0	0	0	0
Yeryüzündeki farklı iklim tiplerinin özellikleri ve dağılımı hakkında çıkarımlarda bulunur.	1	1	0	100
Bitki toplulukları ve türlerini genel özelliklerine göre sınıflandırır.	1	0	1	0
Bilgileri haritalara aktarmada kullanılan yöntem ve teknikleri açıklar.	1	0	1	0
Afetlerin oluşum nedenlerini ve özelliklerini açıklar.	1	1	0	100
Türkiye'de nüfusun tarihsel seyri sosyal ve ekonomik faktörler açısından değerlendirir.	1	1	0	100
Felsefe	0	0	0	0
Felsefeyi Tanıma	1	1	0	100
Felsefe ile Düşünme	1	1	0	100
Ahlak felsefesinin konusunu ve problemlerini açıklar.	1	1	0	100
FELSEFENİN TEMEL KONULARI VE PROBLEMLERİ	1	1	0	100
Bilim felsefesinin konusunu ve problemlerini açıklar.	1	0	1	0
Din Kült. ve Ahl. Bil.	0	0	0	0
İslam'da ibadet kavramını ve ibadetin kapsamını açıklar.	1	1	0	100
İslam Düşüncesinde İtikadi, Siyasi ve Fikhi Yorumlar	1	1	0	100
Bazı genç sahabilere örnek olan özelliklerini örnek alır.	1	1	0	100

	Soru	Doğru	Yanlış	Boş	Net	Başarı
Fizik	7	7	0	0	7,00	% 100
Kimya	7	5	2	0	4,50	% 64
Biyoloji	6	5	1	0	4,75	% 79
TYT Fen	20	17	3	0	16,25	% 81
Cevap Anahtarı	A BBADAACDEADECBBDCAE					
Cevaplarınız	BBADAACDcADEeBBBDcDE					

	S	D	Y	B%
Fizik	0	0	0	0
Yapışma (adezyon) ve birbirini tutma (kohezyon) olaylarını örneklerle açıklar.	1	1	0	100
Basınç ve basınç kuvveti kavramlarının katı, durgun sıvı ve gazlarda bağlı olduğu değişkenleri açıklar.	1	1	0	100
Renk	1	1	0	100
Sürtünme kuvvetinin bağlı olduğu değişkenleri analiz eder.	1	1	0	100
Elektrik akımı, direnç ve potansiyel farkı arasındaki ilişkiyi analiz eder.	1	1	0	100
İş, Enerji ve Güç	1	1	0	100
Kinîma	1	1	0	100
Kimya	0	0	0	0
Kimyanın Sembolik Dili	1	1	0	100
Atomun Yapısı	1	0	1	0
Güçlü Etkileşimler / Kovalent Bağ	1	1	0	100
Maddenin Fiziksel Hâlleri	1	1	0	100
Kimyasal Hesaplamalar / Sınırlayıcı Bileşen Hesaplamaları	1	1	0	100
Çözünme Süreci	1	0	1	0
Astlar ve Bazılar	1	1	0	100
Biyoloji	0	0	0	0
Eşeyli Üreme	1	1	0	100
Lizozom	1	1	0	100
Enzimler	1	1	0	100
Kan Grupları	1	1	0	100
Hayvanlar	1	0	1	0
Ekosistemde Madde ve Enerji Akışı	1	1	0	100

DİDAKTİK KALEM TYT 1



366,550

%

4,42

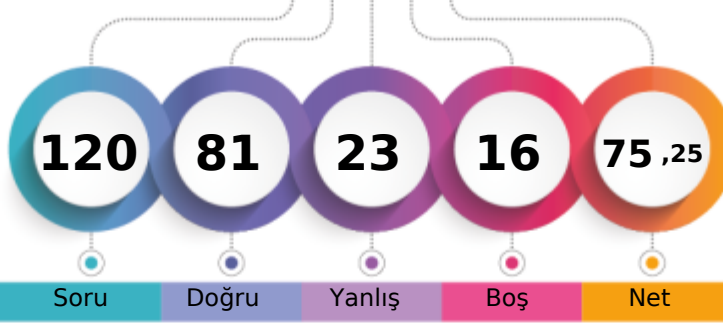
MANİSA / YUNUSEMRE
KEP AKADEMİ 12.SAYISAL12A - 12106
ZEYNEP ULUAĞAÇ

1. Öğrenci

Sizin yeriniz
(1457.)

Sonuncu Öğrenci

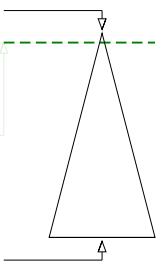

Soru Doğru Yanlış Boş Net

Şube Kurum İlçe İl Genel

Öğrenci Sıra No 17 37 43 95 1457 % 4,42

Sınava Katılan Öğrenci Sayısı 56 311 434 1876 32984

	Soru	Doğru	Yanlış	Boş	Net	Başarı
TYT Türkçe	40	28	10	2	25,50	% 64
Cevap Anahtarı	A CEBABDCAEEABDADCCEBDADCCCEBBDACCADBEBDBAC					
Cevaplarınız	CdaABDeA eBDcDCbBDAebCEdDeCCDADBEBDBAC					

	S	D	Y	B%
Türkçe	0	0	0	0
Sözcükler Arası Anlam İlişkileri	2	2	0	100
Söz Öbeklerinde Anlam	1	0	1	0
Sözcükte Anlam	1	0	1	0
Verilen Sözlere Anlamlı Cümle Oluşturma	1	1	0	100
Parçadaki Cümlelerin İçerik ve Özellikleri	2	2	0	100
Cümleyi Yorumlama ve Açıklama	2	1	1	50
Ad Söylü Sözcükler - Karma	2	0	0	0
KARMA DİL BİLGİSİ	1	0	1	0
Bitişik ve Ayrı Yazılan Kelimeler	2	2	0	100
Noktalama İşaretleri - Karma	1	0	1	0
Noktalı Virgöl	1	1	0	100
Paragrafı İkiye Ayırma	1	1	0	100
Paragrafta Anlatım Akışını Bozan Cümle	1	1	0	100
Cümlelerden Paragraf Oluşturma	1	0	1	0
Paragrafta Boş Bırakılan Yerleri Tamamlama	2	1	1	50
Paragrafta Ana Düşünce (Ana Fikir)	5	5	0	100
Paragrafın Yorumlanması	6	4	2	67
Paragrafta Yardımcı Düşünceler	7	6	1	86
Paragrafın Karşılık Olduğu Soruyu Belirleme	1	1	0	100

	Soru	Doğru	Yanlış	Boş	Net	Başarı
Matematik-1	30	18	3	9	17,25	% 58
Geometri	10	5	1	4	4,75	% 48
TYT Matematik	40	23	4	13	22,00	% 55
Cevap Anahtarı	A DAEBBCBDCCECCEDBABAEDADECACCBDEBBDACDAE					
Cevaplarınız	e EBc BD E CE BAB ADAD aAC B E B AeDCA					

	S	D	Y	B%
Matematik-1	0	0	0	0
RASYONEL SAYILAR	1	0	1	0
Üslü ifadeler	1	0	0	0
Köklü ifadeler	1	1	0	100
Ondalık Sayılar	1	1	0	100
Mutlak Değerli Denklemler	1	0	1	0
Aralık Kavramı ve Basit Eşitsizlikler	1	0	0	0
Fonksiyonlarda İşlemler	1	1	0	100
Bölünebilme Kuralları	1	1	0	100
KÜMELER	1	0	0	0
Sayı Basamakları	1	1	0	100
Rutin Olmayan Problemler	5	3	0	60
Önermeler ve Bileşik Önermeler	1	1	0	100
Mutlak Değer Özellikleri	1	1	0	100
VERİ	1	0	0	0
Tek ve Çift Sayılar	1	1	0	100
Birinci Dereceden Bir Bilinmeyenli Denklemler	1	1	0	100
Yaş Problemleri	1	1	0	100
Sayı Problemleri	1	0	0	0
Yüzde, Kar-Zarar Problemleri	1	1	0	100
Hareket Problemleri	1	0	0	0

	Soru	Doğru	Yanlış	Boş	Net	Başarı
Tarih-1	5	3	2	0	2,50	% 50
Coğrafya-1	5	2	3	0	1,25	% 25
Felsefe	5	5	0	0	5,00	% 100
Din Kült. ve Ahl. Bil.	5	4	1	0	3,75	% 75
Felsefe (Seçmeli)	5	0	0	5	0,00	% 0
TYT Sosyal	20	14	6	0	12,50	% 63
Cevap Anahtarı	A ECEBDDAECAEDBEDCAEBCBACDE					
Cevaplarınız	EbEdDDbadCADBEDCAdBC					

	S	D	Y	B%
Tarih-1	0	0	0	0
İlk ve Orta Çağlarda İÇ Asya'daki Türk siyasi teşekküllerinin güç ve yönetim yapısını açıklar.	1	1	0	100
Anadolu'daki ilk Türk siyasi teşekküllerinin birbirleriyle ve çevre devletlerle olan ilişkilerini uzlaşma ve çatışma bağlamında yorumlar.	1	0	1	0
Avrupa düşüncesinde meydana gelen değişimleri ve bunların etkilerini analiz eder.	1	1	0	100
Mustafa Kemal'in Birinci Dünya Savaşı'na kadarki eğitim ve askerlik hayatını içinde bulunduğu toplumun siyasi, sosyal ve kültürel durumunu analiz eder.	1	0	1	0
Millî Mücadele sonucunda kazanılan diplomatik başarıları ülkemizin bağımsızlığı açısından değerlendirir.	1	1	0	100
Coğrafya-1	0	0	0	0
Yeryüzündeki farklı iklim tiplerinin özellikleri ve dağılışı hakkında çıkarımlarda bulunur.	1	1	0	100
Bitki toplulukları ve türlerini genel özelliklerine göre sınıflandırır.	1	0	1	0
Bilgileri haritalara aktarmada kullanılan yöntem ve teknikleri açıklar.	1	0	1	0
Afetlerin oluşum nedenlerini ve özelliklerini açıklar.	1	0	1	0
Türkiye'de nüfusun tarihsel seyri sosyal ve ekonomik faktörler açısından değerlendirir.	1	1	0	100
Felsefe	0	0	0	0
Felsefeyi Tanıma	1	1	0	100
Felsefe ile Düşünme	1	1	0	100
Ahlak felsefesinin konusunu ve problemlerini açıklar.	1	1	0	100
FELSEFENİN TEMEL KAVRAMLARI VE PROBLEMLERİ	1	1	0	100
Bilim felsefesinin konusunu ve problemlerini açıklar.	1	1	0	100
Din Kült. ve Ahl. Bil.	0	0	0	0
İslam'da ibadet kavramını ve ibadetin kapsamını açıklar.	1	1	0	100
İslam Düşüncesinde İtikadi, Siyasi ve Fikhi Yorumlar	1	1	0	100
Bazı genç sahabilere örnek olan özelliklerini örnek alır.	1	0	1	0

	Soru	Doğru	Yanlış	Boş	Net	Başarı
Fizik	7	7	0	0	7,00	% 100
Kimya	7	4	2	1	3,50	% 50
Biyoloji	6	5	1	0	4,75	% 79
TYT Fen	20	16	3	1	15,25	% 76
Cevap Anahtarı	A BBADAACDEADECBBDCAE					
Cevaplarınız	BBADAACaEAD CaBBDCeE					

	S	D	Y	B%
Fizik	0	0	0	0
Yapışma (adezyon) ve birbirini tutma (kohezyon) olaylarını örneklerle açıklar.	1	1	0	100
Basınç ve basınç kuvveti kavramlarının katı, durgun sıvı ve gazlarda bağlı olduğu değişkenleri açıklar.	1	1	0	100
Renk	1	1	0	100
Sürtünme kuvvetinin bağlı olduğu değişkenleri analiz eder.	1	1	0	100
Elektrik akımı, direnç ve potansiyel farkı arasındaki ilişkiyi analiz eder.	1	1	0	100
İş, Enerji ve Güç	1	1	0	100
Kinîma	1	1	0	100
Kimya	0	0	0	0
Kimyanın Sembolik Dili	1	0	1	0
Atomun Yapısı	1	1	0	100
Güçlü Etkileşimler / Kovalent Bağ	1	1	0	100
Maddenin Fiziksel Hâlleri	1	1	0	100
Kimyasal Hesaplamalar / Sınırlayıcı Bileşen Hesaplamaları	1	0	0	0
Çözünme Süreci	1	1	0	100
Astirler ve Bazılar	1	0	1	0
Biyoloji	0	0	0	0
Eşeyli Üreme	1	1	0	100
Lizozom	1	1	0	100
Enzimler	1	1	0	100
Kan Grupları	1	1	0	100
Hayvanlar	1	0	1	0
Ekosistemde Madde ve Enerji Akışı	1	1	0	100

DİDAKTİK KALEM TYT 1



407,323

%

0,89

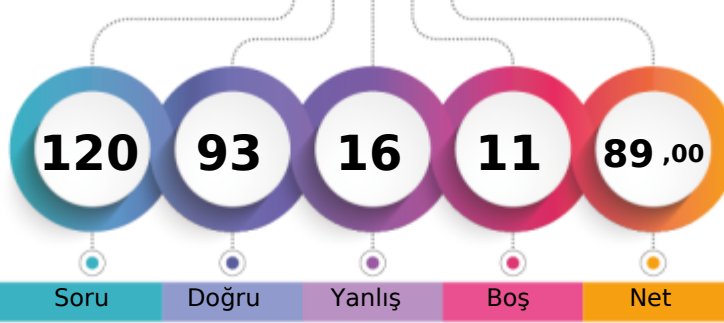
MANİSA / YUNUSEMRE
KEP AKADEMİ 12.SAYISAL12B - 12020
DİLA NUR CAN

1. Öğrenci

Sizin yeriniz
(293.)

Sonuncu Öğrenci

Soru

Doğru

Yanlış

Boş

Net

Şube

Kurum

İlçe

İl

Genel

Öğrenci Sıra No

1

10

11

16

293 % 0,89

Sınava Katılan Öğrenci Sayısı

3

311

434

1876

32984

	Soru	Doğru	Yanlış	Boş	Net	Başarı
TYT Türkçe	40	33	5	2	31,75	% 79
Cevap Anahtarı	A CEBABDCAEEABDADCDEBDADCCBEADCCDADBEEDBAC					
Cevaplarınız	CbeAcDCAEEA DACDCEBDdDCCEBDACCDACbEBBDDBA					

	S	D	Y	B%
Türkçe	0	0	0	0
Sözcükler Arası Anlam İlişkileri	2	2	0	100
Söz Öbeklerinde Anlam	1	0	1	0
Sözcükte Anlam	1	0	1	0
Verilen Sözlere Anlamlı Cümle Oluşturma	1	0	1	0
Parçadaki Cümlelerin İçerik ve Özellikleri	2	2	0	100
Cümleyi Yorumlama ve Açıklama	2	2	0	100
Ad Söylü Sözcükler - Karma	2	2	0	100
KARMA DİL BİLGİSİ	1	1	0	100
Bitişik ve Ayrı Yazılan Kelimeler	2	1	0	50
Noktalama İşaretleri - Karma	1	1	0	100
Noktalı Virgül	1	1	0	100
Paragrafı İkiye Ayırma	1	1	0	100
Paragrafta Anlatım Akışını Bozan Cümle	1	1	0	100
Cümlelerden Paragraf Oluşturma	1	1	0	100
Paragrafta Boş Bırakılan Yerleri Tamamlama	2	2	0	100
Paragrafta Ana Düşünce (Ana Fikir)	5	4	1	80
Paragrafın Yorumlanması	6	6	0	100
Paragrafta Yardımcı Düşünceler	7	5	1	71
Paragrafın Karşılık Olduğu Soruyu Belirleme	1	1	0	100

	Soru	Doğru	Yanlış	Boş	Net	Başarı
Matematik-1	30	21	4	5	20,00	% 67
Geometri	10	9	1	0	8,75	% 88
TYT Matematik	40	30	5	5	28,75	% 72
Cevap Anahtarı	A DAEBBCDCECCEDBABAEDADECACCBDEBBACDDCADE					
Cevaplarınız	cAEBeCBD CCE BABdADAD CACbB EBBbADDCADE					

	S	D	Y	B%
Matematik-1	0	0	0	0
RASYONEL SAYILAR	1	0	1	0
Üslü ifadeler	1	1	0	100
Köklü ifadeler	1	1	0	100
Ondalık Sayılar	1	1	0	100
Mutlak Değerli Denklemler	1	0	1	0
Aralık Kavramı ve Basit Eşitsizlikler	1	1	0	100
Fonksiyonlarda İşlemler	1	1	0	100
Bölünebilme Kuralları	1	1	0	100
KÜMELER	1	0	0	0
Sayı Basamakları	1	0	0	0
Rutin Olmayan Problemler	5	4	1	80
Önermeler ve Bileşik Önermeler	1	1	0	100
Mutlak Değer Özellikleri	1	1	0	100
VERİ	1	0	0	0
Tek ve Çift Sayılar	1	1	0	100
Birinci Dereceden Bir Bilinmeyenli Denklemler	1	1	0	100
Yaş Problemleri	1	1	0	100
Sayı Problemleri	1	0	1	0
Yüzde, Kar-Zarar Problemleri	1	1	0	100
Hareket Problemleri	1	0	0	0

	Soru	Doğru	Yanlış	Boş	Net	Başarı
Tarih-1	5	5	0	0	5,00	% 100
Coğrafya-1	5	3	1	1	2,75	% 55
Felsefe	5	3	1	1	2,75	% 55
Din Kült. ve Ahl. Bil.	5	2	3	0	1,25	% 25
Felsefe (Seçmeli)	5	0	0	5	0,00	% 0
TYT Sosyal	20	13	5	2	11,75	% 59
Cevap Anahtarı	A ECEBDDAECEADBEDCAEBCBACDE					
Cevaplarınız	ECEBDD bECA cEdebEdC					

	S	D	Y	B%
Tarih-1	0	0	0	0
İlk ve Orta Çağlarda İÇ Asya'daki Türk siyasi teşekküllerinin güç ve yönetim yapısını açıklar.	1	1	0	100
Anadolu'daki ilk Türk siyasi teşekküllerinin birbirleriyle ve çevre devletlerle olan ilişkilerini uzlaşma ve çatışma bağlamında açıklar.	1	1	0	100
Avrupa düşüncesinde meydana gelen değişimleri ve bunların etkilerini analiz eder.	1	1	0	100
Mustafa Kemal'in Birinci Dünya Savaşı'na kadarki eğitim ve askerlik hayatını içinde bulunduğu toplumun siyasi, sosyal ve kültürel durumunu analiz eder.	1	1	0	100
Millî Mücadele sonucunda kazanılan diplomatik başarıları ülkemizin bağımsızlığı açısından değerlendirir.	1	1	0	100
Coğrafya-1	0	0	0	0
Yeryüzündeki farklı iklim tiplerinin özellikleri ve dağılışı hakkında çıkarımlarda bulunur.	1	1	0	100
Bitki toplulukları ve türlerini genel özelliklerine göre sınıflandırır.	1	0	0	0
Bilgileri haritalara aktarmada kullanılan yöntem ve teknikleri açıklar.	1	0	1	0
Afetlerin oluşum nedenlerini ve özelliklerini açıklar.	1	1	0	100
Türkiye'de nüfusun tarihsel seyri sosyal ve ekonomik faktörler açısından değerlendirir.	1	1	0	100
Felsefe	0	0	0	0
Felsefeyi Tanıma	1	1	0	100
Felsefe ile Düşünme	1	0	0	0
Ahlak felsefesinin konusunu ve problemlerini açıklar.	1	0	1	0
FELSEFENİN TEMEL KONULARI VE PROBLEMLERİ	1	1	0	100
Bilim felsefesinin konusunu ve problemlerini açıklar.	1	1	0	100
Din Kült. ve Ahl. Bil.	0	0	0	0
İslam'da ibadet kavramını ve ibadetin kapsamını açıklar.	1	0	1	0
İslam Düşüncesinde İtikadi, Siyasi ve Fikhi Yorumlar	1	0	1	0
Bazı genç sahabilere örnek olan özelliklerini örnek alır.	1	1	0	100

	Soru	Doğru	Yanlış	Boş	Net	Başarı
Fizik	7	6	0	1	6,00	% 86
Kimya	7	6	1	0	5,75	% 82
Biyoloji	6	5	0	1	5,00	% 83
TYT Fen	20	17	1	2	16,75	% 84
Cevap Anahtarı	A BBADAACDEADECBBDCAE					
Cevaplarınız	BBA AACDEADEaBBBDC E					

	S	D	Y	B%
Fizik	0	0	0	0
Yapışma (adezyon) ve birbirini tutma (kohezyon) olaylarını örneklerle açıklar.	1	1	0	100
Basınç ve basınç kuvveti kavramlarının katı, durgun sıvı ve gazlarda bağlı olduğu değişkenleri açıklar.	1	1	0	100
Renk	1	1	0	100
Sürtünme kuvvetinin bağlı olduğu değişkenleri analiz eder.	1	0	0	0
Elektrik akımı, direnç ve potansiyel farkı arasındaki ilişkiyi analiz eder.	1	1	0	100
İş, Enerji ve Güç	1	1	0	100
Kinîma	1	1	0	100
Kimya	0	0	0	0
Kimyanın Sembolik Dili	1	1	0	100
Atomun Yapısı	1	1	0	100
Güçlü Etkileşimler / Kovalent Bağ	1	1	0	100
Maddenin Fiziksel Hâlleri	1	1	0	100
Kimyasal Hesaplamalar / Sınırlayıcı Bileşen Hesaplamaları	1	1	0	100
Çözünme Süreci	1	0	1	0
Astirler ve Bazılar	1	1	0	100
Biyoloji	0	0	0	0
Eşeyli Üreme	1	1	0	100
Lizozom	1	1	0	100
Enzimler	1	1	0	100
Kan Grupları	1	1	0	100
Hayvanlar	1	0	0	0
Ekosistemde Madde ve Enerji Akışı	1	1	0	100

DİDAKTİK KALEM TYT 1



405,350

%

1,00

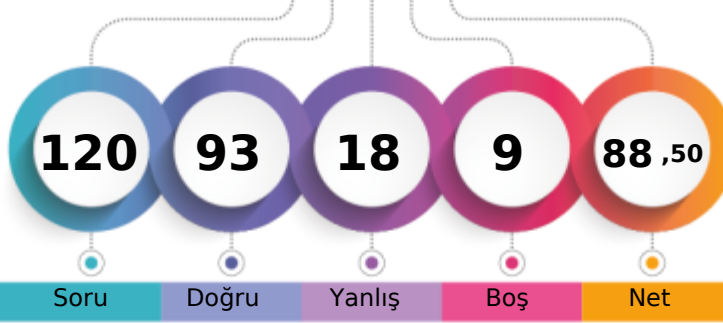
MANİSA / YUNUSEMRE
KEP AKADEMİ 12.SAYISAL12B - 12132
ELİFNUR BATTAL

1. Öğrenci

Sizin yeriniz
(330.)

Sonuncu Öğrenci

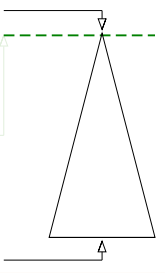

Soru Doğru Yanlış Boş Net

Şube	Kurum	İlçe	İl	Genel
Öğrenci Sıra No	2	11	12	330 % 1,00
Sınava Katılan Öğrenci Sayısı	3	311	434	1876 32984

	Soru	Doğru	Yanlış	Boş	Net	Başarı
TYT Türkçe	40	35	4	1	34,00	% 85
Cevap Anahtarı	B	BEACDCBAEEBACDAEDBCACDDAEBCCADCDDBBACEB				
Cevaplarınız	eE	CDCBAEEBACDAEDBCdeDDAEBCCADaDBBACEB				

Türkçe	S	D	Y	B%
Sözcükler Arası Anlam İlişkileri	2	1	0	50
Söz Öbeklerinde Anlam	1	1	0	100
Sözcükte Anlam	1	0	1	0
Verilen Sözlere Anlamlı Cümle Oluşturma	1	1	0	100
Parçadaki Cümlelerin İçerik ve Özellikleri	2	2	0	100
Cümleyi Yorumlama ve Açıklama	2	2	0	100
Ad Söylü Sözcükler - Karma	2	2	0	100
KARMA DİL BİLGİSİ	1	1	0	100
Bitişik ve Ayrı Yazılan Kelimeler	2	2	0	100
Noktalama İşaretleri - Karma	1	1	0	100
Noktalı Virgöl	1	1	0	100
Paragrafı İkiye Ayırma	1	1	0	100
Paragrafta Anlatım Akışını Bozan Cümle	1	1	0	100
Cümlelerden Paragraf Oluşturma	1	1	0	100
Paragrafta Boş Bırakılan Yerleri Tamamlama	2	2	0	100
Paragrafta Ana Düşünce (Ana Fikir)	5	4	1	80
Paragrafın Yorumlanması	6	4	2	67
Paragrafta Yardımcı Düşünceler	7	7	0	100
Paragrafın Karşılık Olduğu Soruyu Belirleme	1	1	0	100

	Soru	Doğru	Yanlış	Boş	Net	Başarı
Matematik-1	30	20	3	7	19,25	% 64
Geometri	10	9	1	0	8,75	% 88
TYT Matematik	40	29	4	7	28,00	% 70
Cevap Anahtarı	B	ADBBCEECBCEDEDCBBEADAACDECAEBDCABBCDDEAD				
Cevaplarınız		ADBBCEECB E CB dc AACD bACE DCABBCcDEAD				

Matematik-1	S	D	Y	B%
RASYONEL SAYILAR	1	1	0	100
Üslü ifadeler	1	1	0	100
Köklü ifadeler	1	1	0	100
Ondalık Sayılar	1	1	0	100
Mutlak Değerli Denklemler	1	1	0	100
Aralık Kavramı ve Basit Eşitsizlikler	1	1	0	100
Fonksiyonlarda İşlemler	1	1	0	100
Bölünebilme Kuralları	1	0	0	0
KÜMELER	1	0	0	0
Sayı Basamakları	1	1	0	100
Rutin Olmayan Problemler	5	3	1	60
Önermeler ve Bileşik Önermeler	1	1	0	100
Mutlak Değer Özellikleri	1	1	0	100
VERİ	1	0	0	0
Tek ve Çift Sayılar	1	0	0	0
Birinci Dereceden Bir Bilinmeyenli Denklemler	1	0	1	0
Yaş Problemleri	1	1	0	100
Sayı Problemleri	1	0	1	0
Yüzde, Kar-Zarar Problemleri	1	1	0	100
Hareket Problemleri	1	0	0	0

	Soru	Doğru	Yanlış	Boş	Net	Başarı
Tarih-1	5	5	0	0	5,00	% 100
Coğrafya-1	5	1	3	1	0,25	% 5
Felsefe	5	4	1	0	3,75	% 75
Din Kült. ve Ahl. Bil.	5	5	0	0	5,00	% 100
Felsefe (Seçmeli)	5	0	0	5	0,00	% 0
TYT Sosyal	20	15	4	1	14,00	% 70
Cevap Anahtarı	B	CEDEBEDACEDADBECECCABECBAD				
Cevaplarınız		CEDEBBDb cDAeBECECCAB				

Tarih-1	S	D	Y	B%
İlk ve Orta Çağlarda İÇ Asya'daki Türk siyasi teşekküllerinin güç ve yönetim yapısını açıklar.	1	1	0	100
Anadolu'daki ilk Türk siyasi teşekküllerinin birbirleriyle ve çevre devletlerle olan ilişkilerini uzlaşma ve çatışma bağlamında açıklar.	1	1	0	100
Avrupa düşüncesinde meydana gelen değişimleri ve bunların etkilerini analiz eder.	1	1	0	100
Mustafa Kemal'in Birinci Dünya Savaşı'na kadarki eğitim ve askerlik hayatını içinde bulunduğu toplumun siyasi, sosyal ve kültürel durumunu analiz eder.	1	1	0	100
Millî Mücadele sonucunda kazanılan diplomatik başarıları ülkemizin bağımsızlığı açısından değerlendirir.	1	1	0	100
Coğrafya-1	0	0	0	0
Yeryüzündeki farklı iklim tiplerinin özellikleri ve dağılımı hakkında çıkarımlarda bulunur.	1	1	0	100
Bitki toplulukları ve türlerini genel özelliklerine göre sınıflandırır.	1	0	1	0
Bilgileri haritalara aktarmada kullanılan yöntem ve teknikleri açıklar.	1	0	1	0
Afetlerin oluşum nedenlerini ve özelliklerini açıklar.	1	0	1	0
Türkiye'de nüfusun tarihsel seyri sosyal ve ekonomik faktörler açısından değerlendirir.	1	0	0	0
Felsefe	0	0	0	0
Felsefeyi Tanıma	1	1	0	100
Felsefe ile Düşünme	1	0	1	0
Ahlak felsefesinin konusunu ve problemlerini açıklar.	1	1	0	100
FELSEFENİN TEMEL KONULARI VE PROBLEMLERİ	1	1	0	100
Bilim felsefesinin konusunu ve problemlerini açıklar.	1	1	0	100
Din Kült. ve Ahl. Bil.	0	0	0	0
İslam'da ibadet kavramını ve ibadetin kapsamını açıklar.	1	1	0	100
İslam Düşüncesinde İtikadi, Siyasi ve Fikhi Yorumlar	1	1	0	100
Bazı genç şahabillerin öne çıkan özelliklerini örnek alır.	1	1	0	100

	Soru	Doğru	Yanlış	Boş	Net	Başarı
Fizik	7	4	3	0	3,25	% 46
Kimya	7	5	2	0	4,50	% 64
Biyoloji	6	5	1	0	4,75	% 79
TYT Fen	20	14	6	0	12,50	% 63
Cevap Anahtarı	B	ADBBCAAEEDEADBCCBAEDC				
Cevaplarınız		baBBCCaEDbADBaBBaDc				

Fizik	S	D	Y	B%
Yapışma (adezyon) ve birbirini tutma (kohezyon) olaylarını örneklerle açıklar.	1	1	0	100
Basınç ve basınç kuvveti kavramlarının katı, durgun sıvı ve gazlarda bağlı olduğu değişkenleri açıklar.	1	1	0	100
Renk	1	0	1	0
Sürtünme kuvvetinin bağlı olduğu değişkenleri analiz eder.	1	0	1	0
Elektrik akımı, direnç ve potansiyel farkı arasındaki ilişkiyi analiz eder.	1	0	1	0
İş, Enerji ve Güç	1	1	0	100
Kırınma	1	1	0	100
Kimya	0	0	0	0
Kimyanın Sembolik Dili	1	1	0	100
Atomun Yapısı	1	1	0	100
Güçlü Etkileşimler / Kovalent Bağ	1	1	0	100
Maddenin Fiziksel Hâlleri	1	1	0	100
Kimyasal Hesaplamalar / Sınırlayıcı Bileşen Hesaplamaları	1	0	1	0
Çözüm Süreci	1	0	1	0
Astirler ve Bazılar	1	1	0	100
Biyoloji	0	0	0	0
Eşeyli Üreme	1	1	0	100
Lizozom	1	1	0	100
Enzimler	1	1	0	100
Kan Grupları	1	1	0	100
Hayvanlar	1	1	0	100
Ekosistemde Madde ve Enerji Akışı	1	0	1	0

DİDAKTİK KALEM TYT 1



404,048

1,06

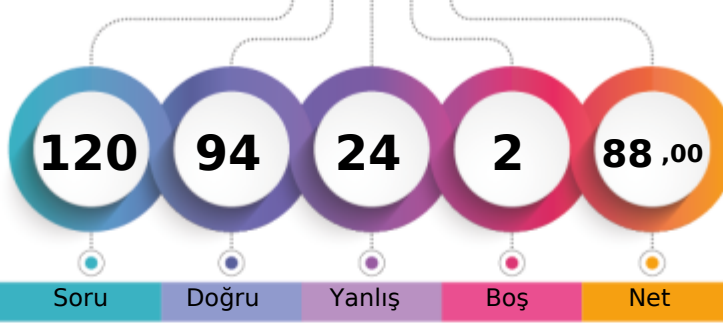
MANİSA / YUNUSEMRE
KEP AKADEMİ 12.SAYISAL12B - 12024
ZEYNEP POLAT

1. Öğrenci

Sizin yeriniz
(350.)

Sonuncu Öğrenci

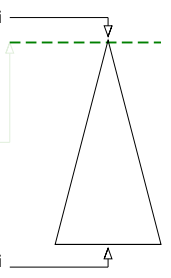

Şube	Kurum	İlçe	İl	Genel
Öğrenci Sıra No	3	12	13	20
Sınava Katılan Öğrenci Sayısı	3	311	434	1876
				32984

	Soru	Doğru	Yanlış	Boş	Net	Başarı
TYT Türkçe	40	33	7	0	31,25	% 78
Cevap Anahtarı	A CEBABDCAEEABDADCCEBDADCCCEBDACCDDADBEEDBAC					
Cevaplarınız	CEeBBDCAEEABDADCCEBbdDCCCEBDACCDAeEeDcAC					

	S	D	Y	B%
Türkçe	0	0	0	0
Sözcükler Arası Anlam İlişkileri	2	1	1	50
Söz Öbeklerinde Anlam	1	1	0	100
Sözcükte Anlam	1	0	1	0
Verilen Sözlere Anlamlı Cümle Oluşturma	1	1	0	100
Parçadaki Cümlelerin İçerik ve Özellikleri	2	1	1	50
Cümleyi Yorumlama ve Açıklama	2	2	0	100
Ad Söylü Sözcükler - Karma	2	2	0	100
KARMA DİL BİLGİSİ	1	1	0	100
Bitişik ve Ayrı Yazılan Kelimeler	2	2	0	100
Noktalama İşaretleri - Karma	1	1	0	100
Noktalı Virgül	1	1	0	100
Paragrafı İkiye Ayırma	1	1	0	100
Paragrafta Anlatım Akışını Bozan Cümle	1	1	0	100
Cümlelerden Paragraf Oluşturma	1	1	0	100
Paragrafta Boş Bırakılan Yerleri Tamamlama	2	2	0	100
Paragrafta Ana Düşünce (Ana Fikir)	5	3	2	60
Paragrafın Yorumlanması	6	4	2	67
Paragrafta Yardımcı Düşünceler	7	7	0	100
Paragrafın Karşılık Olduğu Soruyu Belirleme	1	1	0	100

	Soru	Doğru	Yanlış	Boş	Net	Başarı
Matematik-1	30	23	5	2	21,75	% 73
Geometri	10	9	1	0	8,75	% 88
TYT Matematik	40	32	6	2	30,50	% 76
Cevap Anahtarı	A DAEBBCDCECCEDBABAEDADECACCBDEBBACDDCADE					
Cevaplarınız	DAEBeeBD ECCEeBABAEDAD CAaCBaEcBCADDCADE					

	S	D	Y	B%
Matematik-1	0	0	0	0
RASYONEL SAYILAR	1	1	0	100
Üslü İfadeler	1	1	0	100
Köklü İfadeler	1	1	0	100
Ondalık Sayılar	1	1	0	100
Mutlak Değerli Denklemler	1	0	1	0
Aralık Kavramı ve Basit Eşitsizlikler	1	0	1	0
Fonksiyonlarda İşlemler	1	1	0	100
Bölünebilme Kuralları	1	1	0	100
KÜMELER	1	0	0	0
Sayı Basamakları	1	1	0	100
Rutin Olmayan Problemler	5	5	0	100
Önermeler ve Bileşik Önermeler	1	1	0	100
Mutlak Değer Özellikleri	1	1	0	100
VERİ	1	0	1	0
Tek ve Çift Sayılar	1	1	0	100
Birinci Dereceden Bir Bilinmeyenli Denklemler	1	1	0	100
Yaş Problemleri	1	1	0	100
Sayı Problemleri	1	1	0	100
Yüzde, Kar-Zarar Problemleri	1	1	0	100
Hareket Problemleri	1	0	0	0

	Soru	Doğru	Yanlış	Boş	Net	Başarı
Tarih-1	5	4	1	0	3,75	% 75
Coğrafya-1	5	4	1	0	3,75	% 75
Felsefe	5	5	0	0	5,00	% 100
Din Kült. ve Ahl. Bil.	5	5	0	0	5,00	% 100
Felsefe (Seçmeli)	5	0	0	5	0,00	% 0
TYT Sosyal	20	18	2	0	17,50	% 88
Cevap Anahtarı	A ECEBDDAECEADBEDCAEBCBACDE					
Cevaplarınız	EeEBDDAEcCADBEDCAEBC					

	S	D	Y	B%
Tarih-1	0	0	0	0
İlk ve Orta Çağlarda İÇ Asya'daki Türk siyasi teşekküllerinin güç ve yönetim yapısını açıklar.	1	1	0	100
Anadolu'daki ilk Türk siyasi teşekküllerinin birbirleriyle ve çevre devletlerle olan ilişkilerini uzlaşma ve çatışma bağlamında açıklar.	1	0	1	0
Avrupa düşüncesinde meydana gelen değişimleri ve bunların etkilerini analiz eder.	1	1	0	100
Mustafa Kemal'in Birinci Dünya Savaşı'na kadarki eğitim ve askerlik hayatını içinde bulunduğu toplumun siyasi, sosyal ve kültürel durumunu analiz eder.	1	1	0	100
Millî Mücadele sonucunda kazanılan diplomatik başarıları ülkemizin bağımsızlığı açısından değerlendirir.	1	1	0	100
Coğrafya-1	0	0	0	0
Yeryüzündeki farklı iklim tiplerinin özellikleri ve dağılışı hakkında çıkarımlarda bulunur.	1	1	0	100
Bitki toplulukları ve türlerini genel özelliklerine göre sınıflandırır.	1	1	0	100
Bilgileri haritalara aktarmada kullanılan yöntem ve teknikleri açıklar.	1	1	0	100
Afetlerin oluşum nedenlerini ve özelliklerini açıklar.	1	0	1	0
Türkiye'de nüfusun tarihsel seyri sosyal ve ekonomik faktörler açısından değerlendirir.	1	1	0	100
Felsefe	0	0	0	0
Felsefeyi Tanıma	1	1	0	100
Felsefe ile Düşünme	1	1	0	100
Ahlak felsefesinin konusunu ve problemlerini açıklar.	1	1	0	100
FELSEFENİN TEMEL KONULARI VE PROBLEMLERİ	1	1	0	100
Bilim felsefesinin konusunu ve problemlerini açıklar.	1	1	0	100
Din Kült. ve Ahl. Bil.	0	0	0	0
İslam'da ibadet kavramını ve ibadetin kapsamını açıklar.	1	1	0	100
İslam Düşüncesinde İtikadi, Siyasi ve Fikhi Yorumlar	1	1	0	100
Bazı genç sahabilere örnek olan özelliklerini örnek alır.	1	1	0	100

	Soru	Doğru	Yanlış	Boş	Net	Başarı
Fizik	7	6	1	0	5,75	% 82
Kimya	7	4	3	0	3,25	% 46
Biyoloji	6	1	5	0	-0,25	% 0
TYT Fen	20	11	9	0	8,75	% 44
Cevap Anahtarı	A BBADAACDEADECBBDCAE					
Cevaplarınız	BBAAACcaADEaBaBadeb					

	S	D	Y	B%
Fizik	0	0	0	0
Yapışma (adezyon) ve birbirini tutma (kohezyon) olaylarını örneklerle açıklar.	1	1	0	100
Basınç ve basınç kuvveti kavramlarının katı, durgun sıvı ve gazlarda bağlı olduğu değişkenleri açıklar.	1	1	0	100
Renk	1	1	0	100
Sürtünme kuvvetinin bağlı olduğu değişkenleri analiz eder.	1	0	1	0
Elektrik akımı, direnç ve potansiyel farkı arasındaki ilişkiyi analiz eder.	1	1	0	100
İş, Enerji ve Güç	1	1	0	100
Kinîma	1	1	0	100
Kimya	0	0	0	0
Kimyanın Sembolik Dili	1	0	1	0
Atomun Yapısı	1	0	1	0
Güçlü Etkileşimler / Kovalent Bağ	1	1	0	100
Maddenin Fiziksel Hâlleri	1	1	0	100
Kimyasal Hesaplamalar / Sınırlayıcı Bileşen Hesaplamaları	1	1	0	100
Çözünme Süreci	1	0	1	0
Astıtlar ve Bazılar	1	1	0	100
Biyoloji	0	0	0	0
Eşeyli Üreme	1	0	1	0
Lizozom	1	1	0	100
Enzimler	1	0	1	0
Kan Grupları	1	0	1	0
Hayvanlar	1	0	1	0
Ekosistemde Madde ve Enerji Akışı	1	0	1	0

DİDAKTİK KALEM TYT 1

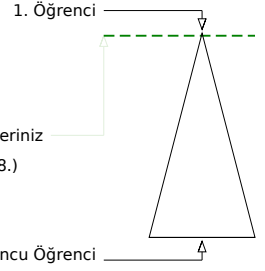
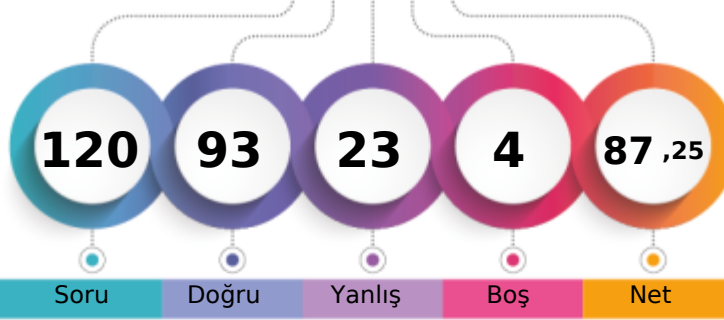

402,145 % 1,18

MANİSA / YUNUSEMRE
KEP AKADEMİ 12.SAYISAL12C - 1933
ARIN GÜRLER

Soru Doğru Yanlış Boş Net

Şube Kurum İlçe İl Genel

Öğrenci Sıra No 1 14 16 25 388 % 1,18

Sınava Katılan Öğrenci Sayısı 3 311 434 1876 32984

	Soru	Doğru	Yanlış	Boş	Net	Başarı
TYT Türkçe	40	32	8	0	30,00	% 75
Cevap Anahtarı	A CEBABDCAEEABDADCDEBDADCCDEBDACCDDADBEEDBAC					
Cevaplarınız	CEeABDDAEEABDADCDEBDdDaCEdDACCaADBEEDDb					

	S	D	Y	B%
Türkçe	0	0	0	0
Sözcükler Arası Anlam İlişkileri	2	2	0	100
Söz Öbeklerinde Anlam	1	1	0	100
Sözcükte Anlam	1	0	1	0
Verilen Sözlere Anlamlı Cümle Oluşturma	1	1	0	100
Parçadaki Cümlelerin İçerik ve Özellikleri	2	2	0	100
Cümleyi Yorumlama ve Açıklama	2	1	1	50
Ad Söylü Sözcükler - Karma	2	2	0	100
KARMA DİL BİLGİSİ	1	1	0	100
Bitişik ve Ayrı Yazılan Kelimeler	2	2	0	100
Noktalama İşaretleri - Karma	1	1	0	100
Noktalı Virgül	1	1	0	100
Paragrafı İkiye Ayırma	1	1	0	100
Paragrafta Anlatım Akışını Bozan Cümle	1	1	0	100
Cümlelerden Paragraf Oluşturma	1	1	0	100
Paragrafta Boş Bırakılan Yerleri Tamamlama	2	1	1	50
Paragrafta Ana Düşünce (Ana Fikir)	5	3	2	60
Paragrafın Yorumlanması	6	5	1	83
Paragrafta Yardımcı Düşünceler	7	5	2	71
Paragrafın Karşılık Olduğu Soruyu Belirleme	1	1	0	100

	Soru	Doğru	Yanlış	Boş	Net	Başarı
Matematik-1	30	20	6	4	18,50	% 62
Geometri	10	10	0	0	10,00	% 100
TYT Matematik	40	30	6	4	28,50	% 71
Cevap Anahtarı	A DAEBBCBDCECCEDBBAEADADECACCBEEDBCCADDCADE					
Cevaplarınız	DAEBBCBadECCEeBABdADAbEC cEBBCADDCADE					

	S	D	Y	B%
Matematik-1	0	0	0	0
RASYONEL SAYILAR	1	1	0	100
Üslü ifadeler	1	1	0	100
Köklü ifadeler	1	1	0	100
Ondalık Sayılar	1	1	0	100
Mutlak Değerli Denklemler	1	1	0	100
Aralık Kavramı ve Basit Eşitsizlikler	1	1	0	100
Fonksiyonlarda İşlemler	1	1	0	100
Bölünebilme Kuralları	1	0	1	0
KÜMELER	1	0	1	0
Sayı Basamakları	1	1	0	100
Rutin Olmayan Problemler	5	3	1	60
Önermeler ve Bileşik Önermeler	1	1	0	100
Mutlak Değer Özellikleri	1	1	0	100
VERİ	1	0	1	0
Tek ve Çift Sayılar	1	1	0	100
Birinci Dereceden Bir Bilinmeyenli Denklemler	1	1	0	100
Yaş Problemleri	1	1	0	100
Sayı Problemleri	1	0	1	0
Yüzde, Kar-Zarar Problemleri	1	1	0	100
Hareket Problemleri	1	1	0	100

	Soru	Doğru	Yanlış	Boş	Net	Başarı
Tarih-1	5	4	1	0	3,75	% 75
Coğrafya-1	5	3	2	0	2,50	% 50
Felsefe	5	5	0	0	5,00	% 100
Din Kült. ve Ahl. Bil.	5	4	1	0	3,75	% 75
Felsefe (Seçmeli)	5	0	0	5	0,00	% 0
TYT Sosyal	20	16	4	0	15,00	% 75
Cevap Anahtarı	A ECEBDDAEECADBEDCAEBCBACDE					
Cevaplarınız	EaEBDDbEEaADBEDCeEBC					

	S	D	Y	B%
Tarih-1	0	0	0	0
İlk ve Orta Çağlarda İÇ Asya'daki Türk siyasi teşekküllerinin güç ve yönetim yapısını açıklar.	1	1	0	100
Anadolu'daki ilk Türk siyasi teşekküllerinin birbirleriyle ve çevre devletlerle olan ilişkilerini uzlaşma ve çatışma bağlamında açıklar.	1	0	1	0
Avrupa düşüncesinde meydana gelen değişimleri ve bunların etkilerini analiz eder.	1	1	0	100
Mustafa Kemal'in Birinci Dünya Savaşı'na kadarki eğitim ve askerlik hayatını içinde bulunduğu toplumun siyasi, sosyal ve kültürel durumunu analiz eder.	1	1	0	100
Millî Mücadele sonucunda kazanılan diplomatik başarıları ülkemizin bağımsızlığı açısından değerlendirir.	1	1	0	100
Coğrafya-1	0	0	0	0
Yeryüzündeki farklı iklim tiplerinin özellikleri ve dağılışı hakkında çıkarımlarda bulunur.	1	1	0	100
Bitki toplulukları ve türlerini genel özelliklerine göre sınıflandırır.	1	0	1	0
Bilgileri haritalara aktarmada kullanılan yöntem ve teknikleri açıklar.	1	1	0	100
Afetlerin oluşum nedenlerini ve özelliklerini açıklar.	1	1	0	100
Türkiye'de nüfusun tarihsel seyri sosyal ve ekonomik faktörler açısından değerlendirir.	1	0	1	0
Felsefe	0	0	0	0
Felsefeyi Tanıma	1	1	0	100
Felsefe ile Düşünme	1	1	0	100
Ahlak felsefesinin konusunu ve problemlerini açıklar.	1	1	0	100
FELSEFENİN TEMEL KONULARI VE PROBLEMLERİ	1	1	0	100
Bilim felsefesinin konusunu ve problemlerini açıklar.	1	1	0	100
Din Kült. ve Ahl. Bil.	0	0	0	0
İslam'da ibadet kavramını ve ibadetin kapsamını açıklar.	1	1	0	100
İslam Düşüncesinde İtikadi, Siyasi ve Fikhi Yorumlar	1	0	1	0
Bazı genç sahabilere örnek olan özelliklerini örnek alır.	1	1	0	100

	Soru	Doğru	Yanlış	Boş	Net	Başarı
Fizik	7	7	0	0	7,00	% 100
Kimya	7	6	1	0	5,75	% 82
Biyoloji	6	2	4	0	1,00	% 17
TYT Fen	20	15	5	0	13,75	% 69
Cevap Anahtarı	A BBADAACDEADECBBDCAE					
Cevaplarınız	BBADAACDEADaCbAbcbde					

	S	D	Y	B%
Fizik	0	0	0	0
Yapışma (adezyon) ve birbirini tutma (kohezyon) olaylarını örneklerle açıklar.	1	1	0	100
Basınç ve basınç kuvveti kavramlarının katı, durgun sıvı ve gazlarda bağlı olduğu değişkenleri açıklar.	1	1	0	100
Renk	1	1	0	100
Sürtünme kuvvetinin bağlı olduğu değişkenleri analiz eder.	1	1	0	100
Elektrik akımı, direnç ve potansiyel farkı arasındaki ilişkiyi analiz eder.	1	1	0	100
İş, Enerji ve Güç	1	1	0	100
Kinîma	1	1	0	100
Kimya	0	0	0	0
Kimyanın Sembolik Dili	1	1	0	100
Atomun Yapısı	1	1	0	100
Güçlü Etkileşimler / Kovalent Bağ	1	1	0	100
Maddenin Fiziksel Hâlleri	1	1	0	100
Kimyasal Hesaplamalar / Sınırlayıcı Bileşen Hesaplamaları	1	1	0	100
Çözünme Süreci	1	1	0	100
Astifer ve Bazılar	1	1	0	100
Biyoloji	0	0	0	0
Eşeyli Üreme	1	1	0	100
Lizozom	1	1	0	100
Enzimler	1	0	1	0
Kan Grupları	1	0	1	0
Hayvanlar	1	0	1	0
Ekosistemde Madde ve Enerji Akışı	1	1	0	100

DİDAKTİK KALEM TYT 1



359,263

%

5,45

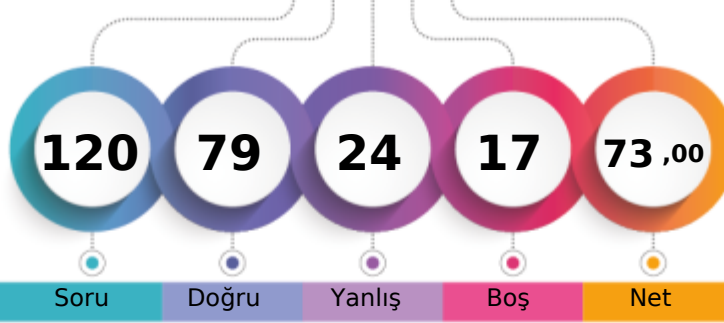
MANİSA / YUNUSEMRE
KEP AKADEMİ 12.SAYISAL12C - 12141
EMİR NİŞLİ

1. Öğrenci

Sizin yeriniz
(1798.)

Sonuncu Öğrenci

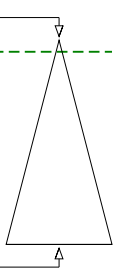

Şube	Kurum	İlçe	İl	Genel
Öğrenci Sıra No	2	48	56	125
Sınava Katılan Öğrenci Sayısı	3	311	434	1876
				1798 % 5,45
				32984

	Soru	Doğru	Yanlış	Boş	Net	Başarı
TYT Türkçe	40	30	9	1	27,75	% 69
Cevap Anahtarı	A	CEBABDCAEEABDADCCEBDADCCBEADCCDADBEEDBAC				
Cevaplarınız		CEeABDdAEE BdcCcCEBDDaCeDdAeCDADdEBDBAC				

	S	D	Y	B%
Türkçe	0	0	0	0
Sözcükler Arası Anlam İlişkileri	2	2	0	100
Söz Öbeklerinde Anlam	1	1	0	100
Sözcükte Anlam	1	0	1	0
Verilen Sözlere Anlamlı Cümle Oluşturma	1	1	0	100
Parçadaki Cümlelerin İçerik ve Özellikleri	2	2	0	100
Cümleyi Yorumlama ve Açıklama	2	1	1	50
Ad Söylü Sözcükler - Karma	2	2	0	100
KARMA DİL BİLGİSİ	1	0	0	0
Bitişik ve Ayrı Yazılan Kelimeler	2	2	0	100
Noktalama İşaretleri - Karma	1	0	1	0
Noktalı Virgöl	1	1	0	100
Paragrafı İkiye Ayırma	1	0	1	0
Paragrafta Anlatım Akışını Bozan Cümle	1	1	0	100
Cümlelerden Paragraf Oluşturma	1	1	0	100
Paragrafta Boş Bırakılan Yerleri Tamamlama	2	1	1	50
Paragrafta Ana Düşünce (Ana Fikir)	5	3	2	60
Paragrafın Yorumlanması	6	4	2	67
Paragrafta Yardımcı Düşünceler	7	7	0	100
Paragrafın Karşılık Olduğu Soruyu Belirleme	1	1	0	100

	Soru	Doğru	Yanlış	Boş	Net	Başarı
Matematik-1	30	21	4	5	20,00	% 67
Geometri	10	1	0	9	1,00	% 10
TYT Matematik	40	22	4	14	21,00	% 53
Cevap Anahtarı	A	DAEBBCDCECCEDBBAEADADECACCBDEBBACDDCADE				
Cevaplarınız		DAEBBC DbECCEDBABdAD DbC CeB A				

	S	D	Y	B%
Matematik-1	0	0	0	0
RASYONEL SAYILAR	1	1	0	100
Üslü ifadeler	1	1	0	100
Köklü ifadeler	1	1	0	100
Ondalık Sayılar	1	1	0	100
Mutlak Değerli Denklemler	1	1	0	100
Aralık Kavramı ve Basit Eşitsizlikler	1	1	0	100
Fonksiyonlarda İşlemler	1	0	0	0
Bölünebilme Kuralları	1	1	0	100
KÜMELER	1	0	1	0
Sayı Basamakları	1	1	0	100
Rutin Olmayan Problemler	5	4	1	80
Önermeler ve Bileşik Önermeler	1	1	0	100
Mutlak Değer Özellikleri	1	1	0	100
VERİ	1	1	0	100
Tek ve Çift Sayılar	1	1	0	100
Birinci Dereceden Bir Bilinmeyenli Denklemler	1	1	0	100
Yaş Problemleri	1	1	0	100
Sayı Problemleri	1	0	1	0
Yüzde, Kar-Zarar Problemleri	1	0	0	0
Hareket Problemleri	1	0	1	0

	Soru	Doğru	Yanlış	Boş	Net	Başarı
Tarih-1	5	3	1	1	2,75	% 55
Coğrafya-1	5	3	2	0	2,50	% 50
Felsefe	5	4	1	0	3,75	% 75
Din Kült. ve Ahl. Bil.	5	5	0	0	5,00	% 100
Felsefe (Seçmeli)	5	0	0	5	0,00	% 0
TYT Sosyal	20	15	4	1	14,00	% 70
Cevap Anahtarı	A	ECEBDDAECEADBEDCAEBCBACDE				
Cevaplarınız		EbEB DbEcCAbBEDCAEBC				

	S	D	Y	B%
Tarih-1	0	0	0	0
İlk ve Orta Çağlarda İÇ Asya'daki Türk siyasi teşekküllerinin güç ve yönetim yapısını açıklar.	1	1	0	100
Anadolu'daki ilk Türk siyasi teşekküllerinin birbirleriyle ve çevre devletlerle olan ilişkilerini uzlaşma ve çatışma bağlamında açıklar.	1	0	1	0
Avrupa düşüncesinde meydana gelen değişimleri ve bunların etkilerini analiz eder.	1	1	0	100
Mustafa Kemal'in Birinci Dünya Savaşı'na kadarki eğitim ve askerlik hayatını içinde bulunduğu toplumun siyasi, sosyal ve kültürel durumunu analiz eder.	1	1	0	100
Millî Mücadele sonucunda kazanılan diplomatik başarıları ülkemizin bağımsızlığı açısından değerlendirir.	1	0	0	0
Coğrafya-1	0	0	0	0
Yeryüzündeki farklı iklim tiplerinin özellikleri ve dağılışı hakkında çıkarımlarda bulunur.	1	1	0	100
Bitki toplulukları ve türlerini genel özelliklerine göre sınıflandırır.	1	0	1	0
Bilgileri haritalara aktarmada kullanılan yöntem ve teknikleri açıklar.	1	1	0	100
Afetlerin oluşum nedenlerini ve özelliklerini açıklar.	1	0	1	0
Türkiye'de nüfusun tarihsel seyri sosyal ve ekonomik faktörler açısından değerlendirir.	1	1	0	100
Felsefe	0	0	0	0
Felsefeyi Tanıma	1	1	0	100
Felsefe ile Düşünme	1	0	1	0
Ahlak felsefesinin konusunu ve problemlerini açıklar.	1	1	0	100
FELSEFENİN TEMEL KONULARI VE PROBLEMLERİ	1	1	0	100
Bilim felsefesinin konusunu ve problemlerini açıklar.	1	1	0	100
Din Kült. ve Ahl. Bil.	0	0	0	0
İslam'da ibadet kavramını ve ibadetin kapsamını açıklar.	1	1	0	100
İslam Düşüncesinde İtikadi, Siyasi ve Fikhi Yorumlar	1	1	0	100
Bazı genç sahabilere örnek olan özelliklerini örnek alır.	1	1	0	100

	Soru	Doğru	Yanlış	Boş	Net	Başarı
Fizik	7	3	4	0	2,00	% 29
Kimya	7	4	2	1	3,50	% 50
Biyoloji	6	5	1	0	4,75	% 79
TYT Fen	20	12	7	1	10,25	% 51
Cevap Anahtarı	A	BBADAACDEADECBBDCAE				
Cevaplarınız		BBAacbbDbE CBBBDCE				

	S	D	Y	B%
Fizik	0	0	0	0
Yapışma (adezyon) ve birbirini tutma (kohezyon) olaylarını örneklerle açıklar.	1	1	0	100
Basınç ve basınç kuvveti kavramlarının katı, durgun sıvı ve gazlarda bağlı olduğu değişkenleri açıklar.	1	1	0	100
Renk	1	1	0	100
Sürtünme kuvvetinin bağlı olduğu değişkenleri analiz eder.	1	0	1	0
Elektrik akımı, direnç ve potansiyel farkı arasındaki ilişkiyi analiz eder.	1	0	1	0
İş, Enerji ve Güç	1	0	1	0
Kinîma	1	0	1	0
Kimya	0	0	0	0
Kimyanın Sembolik Dili	1	1	0	100
Atomun Yapısı	1	0	1	0
Güçlü Etkileşimler / Kovalent Bağ	1	0	1	0
Maddenin Fiziksel Hâlleri	1	1	0	100
Kimyasal Hesaplamalar / Sınırlayıcı Bileşen Hesaplamaları	1	0	0	0
Çözünme Süreci	1	1	0	100
Asitler ve Bazlar	1	1	0	100
Biyoloji	0	0	0	0
Eşeyli Üreme	1	1	0	100
Lizozom	1	1	0	100
Enzimler	1	1	0	100
Kan Grupları	1	1	0	100
Hayvanlar	1	0	1	0
Ekosistemde Madde ve Enerji Akışı	1	1	0	100

DİDAKTİK KALEM TYT 1

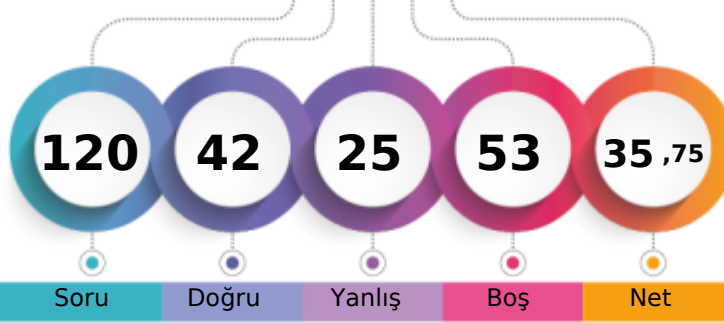

247,165 % 50,98

MANİSA / YUNUSEMRE
KEP AKADEMİ 12.SAYISAL12C - 12044
GÖKTAĞ ÖZBİLGİÇ

1. Öğrenci

Sizin yeriniz
(16816.)

Sonucu Öğrenci

Soru Doğru Yanlış Boş Net

Şube Kurum İlçe İl Genel

Öğrenci Sıra No 3 234 298 834 16816 % 50,98

Sınava Katılan Öğrenci Sayısı 3 311 434 1876 32984

	Soru	Doğru	Yanlış	Boş	Net	Başarı
TYT Türkçe	40	25	12	3	22,00	% 55
Cevap Anahtarı	A CEBABDCAEEABDADCCEBDADCCCEBBDACCDDADBEEDBAC					
Cevaplarınız	CEaAaDCAEEedDACCcDdDdDb EBD eCdb dEBDBAe					

	S	D	Y	B%
Türkçe	0	0	0	0
Sözcükler Arası Anlam İlişkileri	2	2	0	100
Söz Öbeklerinde Anlam	1	1	0	100
Sözcükte Anlam	1	0	1	0
Verilen Sözlere Anlamlı Cümle Oluşturma	1	0	1	0
Parçadaki Cümlelerin İçerik ve Özellikleri	2	2	0	100
Cümleyi Yorumlama ve Açıklama	2	2	0	100
Ad Söylü Sözcükler - Karma	2	2	0	100
KARMA DİL BİLGİSİ	1	0	1	0
Bitişik ve Ayrı Yazılan Kelimeler	2	1	1	50
Noktalama İşaretleri - Karma	1	1	0	100
Noktalı Virgöl	1	1	0	100
Paragrafı İkiye Ayırma	1	0	1	0
Paragrafta Anlatım Akışını Bozan Cümle	1	1	0	100
Cümlelerden Paragraf Oluşturma	1	0	1	0
Paragrafta Boş Bırakılan Yerleri Tamamlama	2	2	0	100
Paragrafta Ana Düşünce (Ana Fikir)	5	3	2	60
Paragrafın Yorumlanması	6	4	2	67
Paragrafta Yardımcı Düşünceler	7	2	2	29
Paragrafın Karşılık Olduğu Soruyu Belirleme	1	1	0	100

	Soru	Doğru	Yanlış	Boş	Net	Başarı
Matematik-1	30	2	1	27	1,75	% 6
Geometri	10	0	0	10	0,00	% 0
TYT Matematik	40	2	1	37	1,75	% 4
Cevap Anahtarı	A DAEBBCBDCECCEDBABAEDADECACCBEBCADDCADE					
Cevaplarınız	EB b					

	S	D	Y	B%
Matematik-1	0	0	0	0
RASYONEL SAYILAR	1	0	0	0
Üslü ifadeler	1	0	0	0
Köklü ifadeler	1	1	0	100
Ondalık Sayılar	1	1	0	100
Mutlak Değerli Denklemler	1	0	0	0
Aralık Kavramı ve Basit Eşitsizlikler	1	0	0	0
Fonksiyonlarda İşlemler	1	0	0	0
Bölünebilme Kuralları	1	0	0	0
KÜMELER	1	0	0	0
Sayı Basamakları	1	0	0	0
Rutin Olmayan Problemler	5	0	1	0
Önermeler ve Bileşik Önermeler	1	0	0	0
Mutlak Değer Özellikleri	1	0	0	0
VERİ	1	0	0	0
Tek ve Çift Sayılar	1	0	0	0
Birinci Dereceden Bir Bilinmeyenli Denklemler	1	0	0	0
Yaş Problemleri	1	0	0	0
Sayı Problemleri	1	0	0	0
Yüzde, Kar-Zarar Problemleri	1	0	0	0
Hareket Problemleri	1	0	0	0

	Soru	Doğru	Yanlış	Boş	Net	Başarı
Tarih-1	5	4	1	0	3,75	% 75
Coğrafya-1	5	1	2	2	0,50	% 10
Felsefe	5	4	1	0	3,75	% 75
Din Kült. ve Ahl. Bil.	5	3	2	0	2,50	% 50
Felsefe (Seçmeli)	5	0	0	5	0,00	% 0
TYT Sosyal	20	12	6	2	10,50	% 53
Cevap Anahtarı	A ECEBDDAECEADBECDCAEBCBACDE					
Cevaplarınız	EbEBD adCADBEaCbEBd					

	S	D	Y	B%
Tarih-1	0	0	0	0
İlk ve Orta Çağlarda İÇ Asya'daki Türk siyasi teşekküllerinin güç ve yönetim yapısını açıklar.	1	1	0	100
Anadolu'daki ilk Türk siyasi teşekküllerinin birbirleriyle ve çevre devletlerle olan ilişkilerini uzlaşma ve çatışma bağlamında açıklar.	1	0	1	0
Avrupa düşüncesinde meydana gelen değişimleri ve bunların etkilerini analiz eder.	1	1	0	100
Mustafa Kemal'in Birinci Dünya Savaşı'na kadarki eğitim ve askerlik hayatını içinde bulunduğu toplumun siyasi, sosyal ve kültürel durumunu analiz eder.	1	1	0	100
Millî Mücadele sonucunda kazanılan diplomatik başarıları ülkemizin bağımsızlığı açısından değerlendirir.	1	1	0	100
Coğrafya-1	0	0	0	0
Yeryüzündeki farklı iklim tiplerinin özellikleri ve dağılışı hakkında çıkarımlarda bulunur.	1	0	0	0
Bitki toplulukları ve türlerini genel özelliklerine göre sınıflandırır.	1	0	0	0
Bilgileri haritalara aktarmada kullanılan yöntem ve teknikleri açıklar.	1	0	1	0
Afetlerin oluşum nedenlerini ve özelliklerini açıklar.	1	0	1	0
Türkiye'de nüfusun tarihsel seyri sosyal ve ekonomik faktörler açısından değerlendirir.	1	1	0	100
Felsefe	0	0	0	0
Felsefeyi Tanıma	1	1	0	100
Felsefe ile Düşünme	1	1	0	100
Ahlak felsefesinin konusunu ve problemlerini açıklar.	1	1	0	100
FELSEFENİN TEMEL KONULARI VE PROBLEMLERİ	1	1	0	100
Bilim felsefesinin konusunu ve problemlerini açıklar.	1	0	1	0
Din Kült. ve Ahl. Bil.	0	0	0	0
İslam'da ibadet kavramını ve ibadetin kapsamını açıklar.	1	1	0	100
İslam Düşüncesinde İtikadi, Siyasi ve Fikhi Yorumlar	1	0	1	0
Bazı genç sahabilere örnek olan özelliklerini örnek alır.	1	1	0	100

	Soru	Doğru	Yanlış	Boş	Net	Başarı
Fizik	7	2	4	1	1,00	% 14
Kimya	7	1	2	4	0,50	% 7
Biyoloji	6	0	0	6	0,00	% 0
TYT Fen	20	3	6	11	1,50	% 8
Cevap Anahtarı	A BBADAACDEADECBBDCAE					
Cevaplarınız	edc AAeDb c					

	S	D	Y	B%
Fizik	0	0	0	0
Yapışma (adezyon) ve birbirini tutma (kohezyon) olaylarını örneklerle açıklar.	1	0	1	0
Basınç ve basınç kuvveti kavramlarının katı, durgun sıvı ve gazlarda bağlı olduğu değişkenleri açıklar.	1	0	1	0
Renk	1	0	1	0
Sürtünme kuvvetinin bağlı olduğu değişkenleri analiz eder.	1	0	0	0
Elektrik akımı, direnç ve potansiyel farkı arasındaki ilişkiyi analiz eder.	1	1	0	100
İş, Enerji ve Güç	1	1	0	100
Kinîma	1	0	1	0
Kimya	0	0	0	0
Kimyanın Sembolik Dili	1	1	0	100
Atomun Yapısı	1	1	0	100
Güçlü Etkileşimler / Kovalent Bağ	1	0	0	0
Maddenin Fiziksel Hâlleri	1	0	0	0
Kimyasal Hesaplamalar / Sınırlayıcı Bileşen Hesaplamaları	1	0	0	0
Çözünme Süreci	1	0	0	0
Astirler ve Bazılar	1	0	1	0
Biyoloji	0	0	0	0
Eşeyli Üreme	1	0	0	0
Lizozom	1	0	0	0
Enzimler	1	0	0	0
Kan Grupları	1	0	0	0
Hayvanlar	1	0	0	0
Ekosistemde Madde ve Enerji Akışı	1	0	0	0

DİDAKTİK KALEM TYT 1



390,078

%

2,03

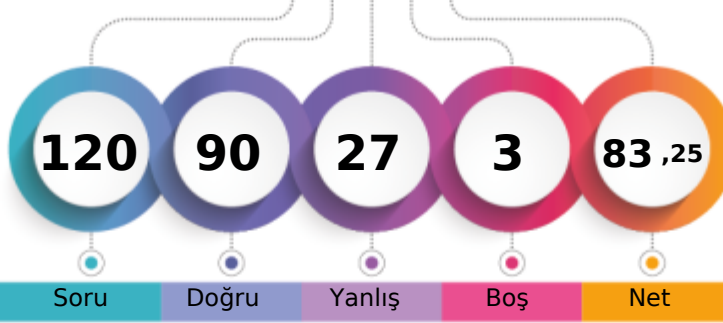
MANİSA / YUNUSEMRE
KEP AKADEMİ 12.SAYISAL12D - 12163
İDİL ONAT

1. Öğrenci

Sizin yeriniz
(669.)

Sonuncu Öğrenci

Soru

Doğru

Yanlış

Boş

Net

Şube

Kurum

İlçe

İl

Genel

Öğrenci Sıra No

1

18

22

41

669 % 2,03

Sınava Katılan Öğrenci Sayısı

1

311

434

1876

32984

	Soru	Doğru	Yanlış	Boş	Net	Başarı
TYT Türkçe	40	31	9	0	28,75	% 72
Cevap Anahtarı	B	BEACDCBAEEBACDAEDBCACDDAEBCCADCBDBACEB				
Cevaplarınız		ebeCDCBAdeBACDAbDBCAaBeADEBCCADCBDBACcB				

	S	D	Y	B%
Türkçe	0	0	0	0
Sözcükler Arası Anlam İlişkileri	2	1	1	50
Söz Öbeklerinde Anlam	1	0	1	0
Sözcükte Anlam	1	0	1	0
Verilen Sözlere Anlamlı Cümle Oluşturma	1	1	0	100
Parçadaki Cümlelerin İçerik ve Özellikleri	2	1	1	50
Cümleyi Yorumlama ve Açıklama	2	2	0	100
Ad Söylü Sözcükler - Karma	2	1	1	50
KARMA DİL BİLGİSİ	1	1	0	100
Bitişik ve Ayrı Yazılan Kelimeler	2	2	0	100
Noktalama İşaretleri - Karma	1	1	0	100
Noktalı Virgül	1	1	0	100
Paragrafı İkiye Ayırma	1	1	0	100
Paragrafta Anlatım Akışını Bozan Cümle	1	1	0	100
Cümlelerden Paragraf Oluşturma	1	0	1	0
Paragrafta Boş Bırakılan Yerleri Tamamlama	2	2	0	100
Paragrafta Ana Düşünce (Ana Fikir)	5	4	1	80
Paragrafın Yorumlanması	6	4	2	67
Paragrafta Yardımcı Düşünceler	7	7	0	100
Paragrafın Karşılık Olduğu Soruyu Belirleme	1	1	0	100

	Soru	Doğru	Yanlış	Boş	Net	Başarı
Matematik-1	30	21	6	3	19,50	% 65
Geometri	10	8	2	0	7,50	% 75
TYT Matematik	40	29	8	3	27,00	% 68
Cevap Anahtarı	B	ADBBCEECBCDEDCBBEADAACDECEBDCABBCDDEAD				
Cevaplarınız		ADbcCEE BbDEeCBBEAaAACc C CEbcCacBeDDEAD				

	S	D	Y	B%
Matematik-1	0	0	0	0
RASYONEL SAYILAR	1	1	0	100
Üslü ifadeler	1	1	0	100
Köklü ifadeler	1	1	0	100
Ondalık Sayılar	1	1	0	100
Mutlak Değerli Denklemler	1	0	1	0
Aralık Kavramı ve Basit Eşitsizlikler	1	1	0	100
Fonksiyonlarda İşlemler	1	1	0	100
Bölünebilme Kuralları	1	1	0	100
KÜMELER	1	0	1	0
Sayı Basamakları	1	1	0	100
Rutin Olmayan Problemler	5	2	2	40
Önermeler ve Bileşik Önermeler	1	1	0	100
Mutlak Değer Özellikleri	1	1	0	100
VERİ	1	0	1	0
Tek ve Çift Sayılar	1	1	0	100
Birinci Dereceden Bir Bilinmeyenli Denklemler	1	1	0	100
Yaş Problemleri	1	1	0	100
Sayı Problemleri	1	1	0	100
Yüzde, Kar-Zarar Problemleri	1	1	0	100
Hareket Problemleri	1	0	0	0

	Soru	Doğru	Yanlış	Boş	Net	Başarı
Tarih-1	5	5	0	0	5,00	% 100
Coğrafya-1	5	3	2	0	2,50	% 50
Felsefe	5	5	0	0	5,00	% 100
Din Kült. ve Ahl. Bil.	5	5	0	0	5,00	% 100
Felsefe (Seçmeli)	5	0	0	5	0,00	% 0
TYT Sosyal	20	18	2	0	17,50	% 88
Cevap Anahtarı	B	CEDEBEDACEDADBECECCABECBAD				
Cevaplarınız		CEDEBdBcCEDADBECECCAB				

	S	D	Y	B%
Tarih-1	0	0	0	0
İlk ve Orta Çağlarda İÇ Asya'daki Türk siyasi teşekküllerinin güç ve yönetim yapısını açıklar.	1	1	0	100
Anadolu'daki ilk Türk siyasi teşekküllerinin birbirleriyle ve çevre devletlerle olan ilişkilerini uzlaşma ve çatışma bağlamında açıklar.	1	1	0	100
Avrupa düşüncesinde meydana gelen değişimleri ve bunların etkilerini analiz eder.	1	1	0	100
Mustafa Kemal'in Birinci Dünya Savaşı'na kadarki eğitim ve askerlik hayatını içinde bulunduğu toplumun siyasi, sosyal ve kültürel durumunu analiz eder.	1	1	0	100
Millî Mücadele sonucunda kazanılan diplomatik başarıları ülkemizin bağımsızlığı açısından değerlendirir.	1	1	0	100
Coğrafya-1	0	0	0	0
Yeryüzündeki farklı iklim tiplerinin özellikleri ve dağılımı hakkında çıkarımlarda bulunur.	1	1	0	100
Bitki toplulukları ve türlerini genel özelliklerine göre sınıflandırır.	1	0	1	0
Bilgileri haritalara aktarmada kullanılan yöntem ve teknikleri açıklar.	1	0	1	0
Afetlerin oluşum nedenlerini ve özelliklerini açıklar.	1	1	0	100
Türkiye'de nüfusun tarihsel seyri sosyal ve ekonomik faktörler açısından değerlendirir.	1	1	0	100
Felsefe	0	0	0	0
Felsefeyi Tanıma	1	1	0	100
Felsefe ile Düşünme	1	1	0	100
Ahlak felsefesinin konusunu ve problemlerini açıklar.	1	1	0	100
FELSEFENİN TEMEL KONULARI VE PROBLEMLERİ	1	1	0	100
Bilim felsefesinin konusunu ve problemlerini açıklar.	1	1	0	100
Din Kült. ve Ahl. Bil.	0	0	0	0
İslam'da ibadet kavramını ve ibadetin kapsamını açıklar.	1	1	0	100
İslam Düşüncesinde İtikadi, Siyasi ve Fikhi Yorumlar	1	1	0	100
Bazı genç sahabilere örnek olan özelliklerini örnek alır.	1	1	0	100

	Soru	Doğru	Yanlış	Boş	Net	Başarı
Fizik	7	2	5	0	0,75	% 11
Kimya	7	4	3	0	3,25	% 46
Biyoloji	6	6	0	0	6,00	% 100
TYT Fen	20	12	8	0	10,00	% 50
Cevap Anahtarı	B	ADBBCAAEEDEADBCCBAEDC				
Cevaplarınız		eaBaacAcDcADBAbBAEDC				

	S	D	Y	B%
Fizik	0	0	0	0
Yapışma (adezyon) ve birbirini tutma (kohezyon) olaylarını örneklerle açıklar.	1	1	0	100
Basınç ve basınç kuvveti kavramlarının katı, durgun sıvı ve gazlarda bağlı olduğu değişkenleri açıklar.	1	0	1	0
Renk	1	0	1	0
Sürtünme kuvvetinin bağlı olduğu değişkenleri analiz eder.	1	0	1	0
Elektrik akımı, direnç ve potansiyel farkı arasındaki ilişkiyi analiz eder.	1	0	1	0
İş, Enerji ve Güç	1	1	0	100
Kinîma	1	0	1	0
Kimya	0	0	0	0
Kimyanın Sembolik Dili	1	1	0	100
Atomun Yapısı	1	0	1	0
Güçlü Etkileşimler / Kovalent Bağ	1	1	0	100
Maddenin Fiziksel Hâlleri	1	1	0	100
Kimyasal Hesaplamalar / Sınırlayıcı Bileşen Hesaplamaları	1	0	1	0
Çözünme Süreci	1	0	1	0
Astifer ve Bazılar	1	1	0	100
Biyoloji	0	0	0	0
Eşeyli Üreme	1	1	0	100
Lizozom	1	1	0	100
Enzimler	1	1	0	100
Kan Grupları	1	1	0	100
Hayvanlar	1	1	0	100
Ekosistemde Madde ve Enerji Akışı	1	1	0	100

DİDAKTİK KALEM TYT 1



438,468

%

0,19

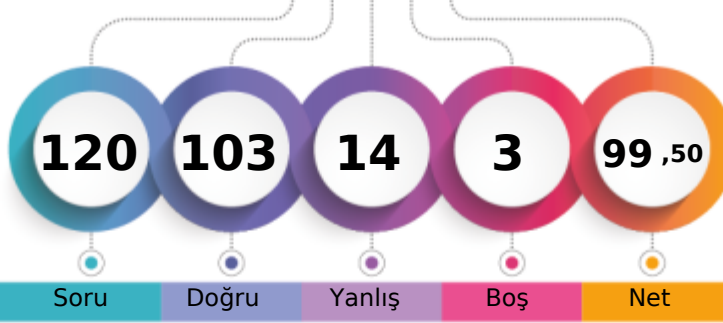
MANİSA / YUNUSEMRE
KEP AKADEMİ 12.SAYISAL12M - 12194
MERT KOCAGÖBEK

1. Öğrenci

Sizin yeriniz
(64.)

Sonuncu Öğrenci

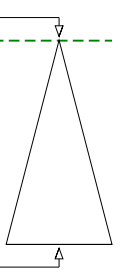

Soru

Doğru

Yanlış

Boş

Net

Şube

Kurum

İlçe

İl

Genel

Öğrenci Sıra No

1

2

2

3

64

% 0,19

Sınava Katılan Öğrenci Sayısı

1

311

434

1876

32984

	Soru	Doğru	Yanlış	Boş	Net	Başarı
TYT Türkçe	40	36	3	1	35,25	% 88
Cevap Anahtarı	B	BEACDCBAEEBACDAEDBCACDDAEBCCADCDBDBACEB				
Cevaplarınız		BEACDCBAE BACDAEDBbAeDDAEDBCCADCeBDBACEB				

	S	D	Y	B%
Türkçe	0	0	0	0
Sözcükler Arası Anlam İlişkileri	2	2	0	100
Söz Öbeklerinde Anlam	1	1	0	100
Sözcükte Anlam	1	1	0	100
Verilen Sözlere Anlamlı Cümle Oluşturma	1	1	0	100
Parçadaki Cümlelerin İçerik ve Özellikleri	2	2	0	100
Cümleyi Yorumlama ve Açıklama	2	2	0	100
Ad Soylu Sözcükler - Karma	2	1	0	50
KARMA DİL BİLGİSİ	1	1	0	100
Bitişik ve Ayrı Yazılan Kelimeler	2	2	0	100
Noktalama İşaretleri - Karma	1	1	0	100
Noktalı Virgöl	1	1	0	100
Paragrafı İkiye Ayırma	1	1	0	100
Paragrafta Anlatım Akışını Bozan Cümle	1	0	1	0
Cümlelerden Paragraf Oluşturma	1	1	0	100
Paragrafta Boş Bırakılan Yerleri Tamamlama	2	2	0	100
Paragrafta Ana Düşünce (Ana Fikir)	5	4	1	80
Paragrafın Yorumlanması	6	5	1	83
Paragrafta Yardımcı Düşünceler	7	7	0	100
Paragrafın Karşılık Olduğu Soruyu Belirleme	1	1	0	100

	Soru	Doğru	Yanlış	Boş	Net	Başarı
Matematik-1	30	28	1	1	27,75	% 93
Geometri	10	8	2	0	7,50	% 75
TYT Matematik	40	36	3	1	35,25	% 88
Cevap Anahtarı	B	ADBBCEECBCEDEDCBBEADAACDEbACEBDCaGBCaDEAD				
Cevaplarınız		ADBBCEECB DEDCBBEADAACDEbACEBDCaGBCaDEAD				

	S	D	Y	B%
Matematik-1	0	0	0	0
RASYONEL SAYILAR	1	1	0	100
Üslü ifadeler	1	1	0	100
Köklü ifadeler	1	1	0	100
Ondalık Sayılar	1	1	0	100
Mutlak Değerli Denklemler	1	1	0	100
Aralık Kavramı ve Basit Eşitsizlikler	1	1	0	100
Fonksiyonlarda İşlemler	1	1	0	100
Bölünebilme Kuralları	1	1	0	100
KÜMELER	1	0	0	0
Sayı Basamakları	1	1	0	100
Rutin Olmayan Problemler	5	4	1	80
Önermeler ve Bileşik Önermeler	1	1	0	100
Mutlak Değer Özellikleri	1	1	0	100
VERİ	1	1	0	100
Tek ve Çift Sayılar	1	1	0	100
Birinci Dereceden Bir Bilinmeyenli Denklemler	1	1	0	100
Yaş Problemleri	1	1	0	100
Sayı Problemleri	1	1	0	100
Yüzde, Kar-Zarar Problemleri	1	1	0	100
Hareket Problemleri	1	1	0	100

	Soru	Doğru	Yanlış	Boş	Net	Başarı
Tarih-1	5	5	0	0	5,00	% 100
Coğrafya-1	5	3	2	0	2,50	% 50
Felsefe	5	5	0	0	5,00	% 100
Din Kült. ve Ahl. Bil.	5	3	2	0	2,50	% 50
Felsefe (Seçmeli)	5	0	0	5	0,00	% 0
TYT Sosyal	20	16	4	0	15,00	% 75
Cevap Anahtarı	B	CEDEBEDACEDADBECECABECBAD				
Cevaplarınız		CEDEBEebCEDADBECEabB				

	S	D	Y	B%
Tarih-1	0	0	0	0
İlk ve Orta Çağlarda İÇ Asya'daki Türk siyasi teşekküllerinin güç ve yönetim yapısını açıklar.	1	1	0	100
Anadolu'daki ilk Türk siyasi teşekküllerinin birbirleriyle ve çevre devletlerle olan ilişkilerini uzlaşma ve çatışma bağlamında açıklar.	1	1	0	100
Avrupa düşüncesinde meydana gelen değişimleri ve bunların etkilerini analiz eder.	1	1	0	100
Mustafa Kemal'in Birinci Dünya Savaşı'na kadarki eğitim ve askerlik hayatını içinde bulunduğu toplumun siyasi, sosyal ve kültürel durumunu analiz eder.	1	1	0	100
Millî Mücadele sonucunda kazanılan diplomatik başarıları ülkemizin bağımsızlığı açısından değerlendirir.	1	1	0	100
Coğrafya-1	0	0	0	0
Yeryüzündeki farklı iklim tiplerinin özellikleri ve dağılışı hakkında çıkarımlarda bulunur.	1	0	1	0
Bitki toplulukları ve türlerini genel özelliklerine göre sınıflandırır.	1	0	1	0
Bilgileri haritalara aktarmada kullanılan yöntem ve teknikleri açıklar.	1	1	0	100
Afetlerin oluşum nedenlerini ve özelliklerini açıklar.	1	1	0	100
Türkiye'de nüfusun tarihsel seyri sosyal ve ekonomik faktörler açısından değerlendirir.	1	1	0	100
Felsefe	0	0	0	0
Felsefeyi Tanıma	1	1	0	100
Felsefe ile Düşünme	1	1	0	100
Ahlak felsefesinin konusunu ve problemlerini açıklar.	1	1	0	100
FELSEFENİN TEMEL KONULARI VE PROBLEMLERİ	1	1	0	100
Bilim felsefesinin konusunu ve problemlerini açıklar.	1	1	0	100
Din Kült. ve Ahl. Bil.	0	0	0	0
İslam'da ibadet kavramını ve ibadetin kapsamını açıklar.	1	0	1	0
İslam Düşüncesinde İtikadi, Siyasi ve Fikhi Yorumlar	1	0	1	0
Bazı genç sahabilere örnek olan özelliklerini örnek alır.	1	1	0	100

	Soru	Doğru	Yanlış	Boş	Net	Başarı
Fizik	7	6	1	0	5,75	% 82
Kimya	7	4	2	1	3,50	% 50
Biyoloji	6	5	1	0	4,75	% 79
TYT Fen	20	15	4	1	14,00	% 70
Cevap Anahtarı	B	ADBBCAAEEADBCBBAEDC				
Cevaplarınız		bDBBAAAcD AbCBBeEDC				

	S	D	Y	B%
Fizik	0	0	0	0
Yapışma (adezyon) ve birbirini tutma (kohezyon) olaylarını örneklerle açıklar.	1	1	0	100
Basınç ve basınç kuvveti kavramlarının katı, durgun sıvı ve gazlarda bağlı olduğu değişkenleri açıklar.	1	1	0	100
Renk	1	0	1	0
Sürtünme kuvvetinin bağlı olduğu değişkenleri analiz eder.	1	1	0	100
Elektrik akımı, direnç ve potansiyel farkı arasındaki ilişkiyi analiz eder.	1	1	0	100
İş, Enerji ve Güç	1	1	0	100
Kinîma	1	1	0	100
Kimya	0	0	0	0
Kimyanın Sembolik Dili	1	1	0	100
Atomun Yapısı	1	0	1	0
Güçlü Etkileşimler / Kovalent Bağ	1	1	0	100
Maddenin Fiziksel Hâlleri	1	0	1	0
Kimyasal Hesaplamalar / Sınırlayıcı Bileşen Hesaplamaları	1	0	0	0
Çözüm Süreci	1	1	0	100
Astıtlar ve Bazılar	1	1	0	100
Biyoloji	0	0	0	0
Eşeyli Üreme	1	1	0	100
Lizozom	1	1	0	100
Enzimler	1	1	0	100
Kan Grupları	1	1	0	100
Hayvanlar	1	0	1	0
Ekosistemde Madde ve Enerji Akışı	1	1	0	100

DİDAKTİK KALEM TYT 1

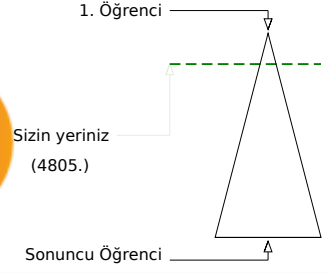
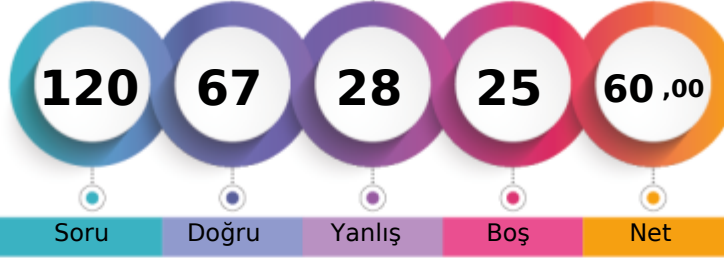

320,240 % 14,57

MANİSA / YUNUSEMRE
KEP AKADEMİ 12.SAYISAL12S - 12252
NİMET ÇADIRKAYA

Soru Doğru Yanlış Boş Net

Şube Kurum İlçe İl Genel

Öğrenci Sıra No 1 111 128 266 4805 % 14,57

Sınava Katılan Öğrenci Sayısı 1 311 434 1876 32984

	Soru	Doğru	Yanlış	Boş	Net	Başarı
TYT Türkçe	40	28	12	0	25,00	% 63
Cevap Anahtarı	A CEBABDCAEEABDADCCEBDADCCCEBBDACCDDADBEBDBAC					
Cevaplarınız	CbcABDCAdEeBDACeBaBDdeaCaBDcCCDADBEBDBAC					

	S	D	Y	B%
Türkçe	0	0	0	0
Sözcükler Arası Anlam İlişkileri	2	2	0	100
Söz Öbeklerinde Anlam	1	0	1	0
Sözcükte Anlam	1	0	1	0
Verilen Sözlere Anlamlı Cümle Oluşturma	1	1	0	100
Parçadaki Cümlelerin İçerik ve Özellikleri	2	2	0	100
Cümleyi Yorumlama ve Açıklama	2	2	0	100
Ad Söylü Sözcükler - Karma	2	1	1	50
KARMA DİL BİLGİSİ	1	0	1	0
Bitişik ve Ayrı Yazılan Kelimeler	2	2	0	100
Noktalama İşaretleri - Karma	1	1	0	100
Noktalı Virgöl	1	1	0	100
Paragrafı İkiye Ayırma	1	0	1	0
Paragrafta Anlatım Akışını Bozan Cümle	1	0	1	0
Cümlelerden Paragraf Oluşturma	1	0	1	0
Paragrafta Boş Bırakılan Yerleri Tamamlama	2	2	0	100
Paragrafta Ana Düşünce (Ana Fikir)	5	4	1	80
Paragrafın Yorumlanması	6	3	3	50
Paragrafta Yardımcı Düşünceler	7	6	1	86
Paragrafın Karşılık Olduğu Soruyu Belirleme	1	1	0	100

	Soru	Doğru	Yanlış	Boş	Net	Başarı
Matematik-1	30	10	7	13	8,25	% 28
Geometri	10	4	0	6	4,00	% 40
TYT Matematik	40	14	7	19	12,25	% 31
Cevap Anahtarı	A DAEBBCBDCECCEDBBAEADADECACCBDEBBCCADDCADE					
Cevaplarınız	DcEBc d cd DBA dAD DcC CA D A					

	S	D	Y	B%
Matematik-1	0	0	0	0
RASYONEL SAYILAR	1	1	0	100
Üslü İfadeler	1	0	1	0
Köklü İfadeler	1	1	0	100
Ondalık Sayılar	1	1	0	100
Mutlak Değerli Denklemler	1	0	1	0
Aralık Kavramı ve Basit Eşitsizlikler	1	0	0	0
Fonksiyonlarda İşlemler	1	0	1	0
Bölünebilme Kuralları	1	0	0	0
KÜMELER	1	0	0	0
Sayı Basamakları	1	0	1	0
Rutin Olmayan Problemler	5	3	1	60
Önermeler ve Bileşik Önermeler	1	0	0	0
Mutlak Değer Özellikleri	1	0	0	0
VERİ	1	1	0	100
Tek ve Çift Sayılar	1	1	0	100
Birinci Dereceden Bir Bilinmeyenli Denklemler	1	1	0	100
Yaş Problemleri	1	0	0	0
Sayı Problemleri	1	0	1	0
Yüzde, Kar-Zarar Problemleri	1	0	0	0
Hareket Problemleri	1	0	1	0

	Soru	Doğru	Yanlış	Boş	Net	Başarı
Tarih-1	5	4	0	1	4,00	% 80
Coğrafya-1	5	3	1	1	2,75	% 55
Felsefe	5	4	1	0	3,75	% 75
Din Kült. ve Ahl. Bil.	5	5	0	0	5,00	% 100
Felsefe (Seçmeli)	5	0	0	5	0,00	% 0
TYT Sosyal	20	16	2	2	15,50	% 78
Cevap Anahtarı	A ECEBDDAEECADBEDCAEBCBACDE					
Cevaplarınız	E EBD bEECAeBEDCAEBC					

	S	D	Y	B%
Tarih-1	0	0	0	0
İlk ve Orta Çağlarda İÇ Asya'daki Türk siyasi teşekküllerinin güç ve yönetim yapısını açıklar.	1	1	0	100
Anadolu'daki ilk Türk siyasi teşekküllerinin birbirleriyle ve çevre devletlerle olan ilişkilerini uzlaşma ve çatışma bağlamında açıklar.	1	0	0	0
Avrupa düşüncesinde meydana gelen değişimleri ve bunların etkilerini analiz eder.	1	1	0	100
Mustafa Kemal'in Birinci Dünya Savaşı'na kadarki eğitim ve askerlik hayatını içinde bulunduğu toplumun siyasi, sosyal ve kültürel durumunu analiz eder.	1	1	0	100
Millî Mücadele sonucunda kazanılan diplomatik başarıları ülkemizin bağımsızlığı açısından değerlendirir.	1	1	0	100
Coğrafya-1	0	0	0	0
Yeryüzündeki farklı iklim tiplerinin özellikleri ve dağılışı hakkında çıkarımlarda bulunur.	1	0	0	0
Bitki toplulukları ve türlerini genel özelliklerine göre sınıflandırır.	1	0	1	0
Bilgileri haritalara aktarmada kullanılan yöntem ve teknikleri açıklar.	1	1	0	100
Afetlerin oluşum nedenlerini ve özelliklerini açıklar.	1	1	0	100
Türkiye'de nüfusun tarihsel seyri sosyal ve ekonomik faktörler açısından değerlendirir.	1	1	0	100
Felsefe	0	0	0	0
Felsefeyi Tanıma	1	1	0	100
Felsefe ile Düşünme	1	0	1	0
Ahlak felsefesinin konusunu ve problemlerini açıklar.	1	1	0	100
FELSEFENİN TEMEL KONULARI VE PROBLEMLERİ	1	1	0	100
Bilim felsefesinin konusunu ve problemlerini açıklar.	1	1	0	100
Din Kült. ve Ahl. Bil.	0	0	0	0
İslam'da ibadet kavramını ve ibadetin kapsamını açıklar.	1	1	0	100
İslam Düşüncesinde İtikadi, Siyasi ve Fikhi Yorumlar	1	1	0	100
Bazı genç şahabilerin öne çıkan özelliklerini örnek alır.	1	1	0	100

	Soru	Doğru	Yanlış	Boş	Net	Başarı
Fizik	7	4	2	1	3,50	% 50
Kimya	7	2	3	2	1,25	% 18
Biyoloji	6	3	2	1	2,50	% 42
TYT Fen	20	9	7	4	7,25	% 36
Cevap Anahtarı	A BBADAACDEADECBBDCAE					
Cevaplarınız	BBACAb Dc b CacB CcE					

	S	D	Y	B%
Fizik	0	0	0	0
Yapışma (adezyon) ve birbirini tutma (kohezyon) olaylarını örneklerle açıklar.	1	1	0	100
Basınç ve basınç kuvveti kavramlarının katı, durgun sıvı ve gazlarda bağlı olduğu değişkenleri açıklar.	1	1	0	100
Renk	1	1	0	100
Sürtünme kuvvetinin bağlı olduğu değişkenleri analiz eder.	1	0	1	0
Elektrik akımı, direnç ve potansiyel farkı arasındaki ilişkiyi analiz eder.	1	1	0	100
İş, Enerji ve Güç	1	0	1	0
Kinîma	1	0	0	0
Kimya	0	0	0	0
Kimyanın Sembolik Dili	1	1	0	100
Atomun Yapısı	1	0	1	0
Güçlü Etkileşimler / Kovalent Bağ	1	0	0	0
Maddenin Fiziksel Hâlleri	1	0	1	0
Kimyasal Hesaplamalar / Sınırlayıcı Bileşen Hesaplamaları	1	0	0	0
Çözünme Süreci	1	1	0	100
Astiller ve Bazılar	1	0	1	0
Biyoloji	0	0	0	0
Eşeyli Üreme	1	0	1	0
Lizozom	1	1	0	100
Enzimler	1	0	0	0
Kan Grupları	1	1	0	100
Hayvanlar	1	0	1	0
Ekosistemde Madde ve Enerji Akışı	1	1	0	100

DİDAKTİK KALEM TYT 1



351,290

%

6,84

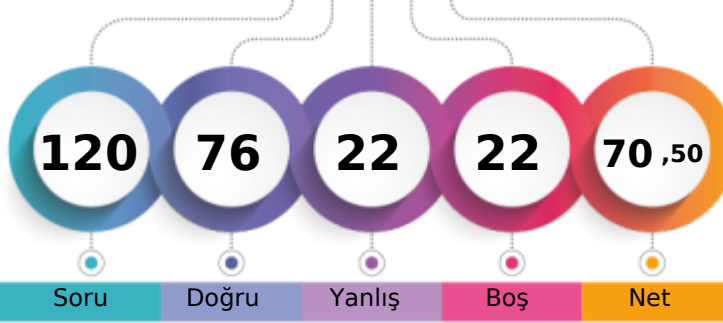
MANİSA / YUNUSEMRE
KEP AKADEMİ 12.SAYISAL12Z - 12263
İDİL SU DEVECİ

1. Öğrenci

Sizin yeriniz
(2255.)

Sonuncu Öğrenci

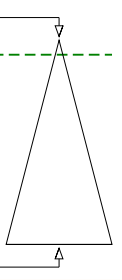

Soru Doğru Yanlış Boş Net

Şube Kurum İlçe İl Genel

Öğrenci Sıra No 1 60 70 150 2255 % 6,84

Sınava Katılan Öğrenci Sayısı 1 311 434 1876 32984

	Soru	Doğru	Yanlış	Boş	Net	Başarı
TYT Türkçe	40	31	8	1	29,00	% 73
Cevap Anahtarı	A CEBABDCAEEABDADCDEBDADCCDEBACCDDADBEBDBAC					
Cevaplarınız	CEaABDCAE ABDcDCDEBDdeCEBDAeCDADdEeDBAC					

	S	D	Y	B%
Türkçe	0	0	0	0
Sözcükler Arası Anlam İlişkileri	2	2	0	100
Söz Öbeklerinde Anlam	1	1	0	100
Sözcükte Anlam	1	0	1	0
Verilen Sözlere Anlamlı Cümle Oluşturma	1	1	0	100
Parçadaki Cümlelerin İçerik ve Özellikleri	2	2	0	100
Cümleyi Yorumlama ve Açıklama	2	2	0	100
Ad Söylü Sözcükler - Karma	2	1	0	50
KARMA DİL BİLGİSİ	1	1	0	100
Bitişik ve Ayrı Yazılan Kelimeler	2	2	0	100
Noktalama İşaretleri - Karma	1	0	1	0
Noktalı Virgöl	1	1	0	100
Paragrafı İkiye Ayırma	1	1	0	100
Paragrafta Anlatım Akışını Bozan Cümle	1	1	0	100
Cümlelerden Paragraf Oluşturma	1	1	0	100
Paragrafta Boş Bırakılan Yerleri Tamamlama	2	2	0	100
Paragrafta Ana Düşünce (Ana Fikir)	5	3	2	60
Paragrafın Yorumlanması	6	2	4	33
Paragrafta Yardımcı Düşünceler	7	7	0	100
Paragrafın Karşılık Olduğu Soruyu Belirleme	1	1	0	100

	Soru	Doğru	Yanlış	Boş	Net	Başarı
Matematik-1	30	19	2	9	18,50	% 62
Geometri	10	5	0	5	5,00	% 50
TYT Matematik	40	24	2	14	23,50	% 59
Cevap Anahtarı	A DAEBBCBDCECCEDBABAEDADECACCBDEBBCADDCADE					
Cevaplarınız	DAEBBCBD CE BABAaAd C a B BC D AD					

	S	D	Y	B%
Matematik-1	0	0	0	0
RASYONEL SAYILAR	1	1	0	100
Üslü İfadeler	1	1	0	100
Köklü İfadeler	1	1	0	100
Ondalık Sayılar	1	1	0	100
Mutlak Değerli Denklemler	1	1	0	100
Aralık Kavramı ve Basit Eşitsizlikler	1	1	0	100
Fonksiyonlarda İşlemler	1	1	0	100
Bölünebilme Kuralları	1	1	0	100
KÜMELER	1	0	0	0
Sayı Basamakları	1	0	0	0
Rutin Olmayan Problemler	5	2	1	40
Önermeler ve Bileşik Önermeler	1	1	0	100
Mutlak Değer Özellikleri	1	1	0	100
VERİ	1	0	0	0
Tek ve Çift Sayılar	1	1	0	100
Birinci Dereceden Bir Bilinmeyenli Denklemler	1	1	0	100
Yaş Problemleri	1	1	0	100
Sayı Problemleri	1	1	0	100
Yüzde, Kar-Zarar Problemleri	1	1	0	100
Hareket Problemleri	1	0	0	0

	Soru	Doğru	Yanlış	Boş	Net	Başarı
Tarih-1	5	4	0	1	4,00	% 80
Coğrafya-1	5	3	1	1	2,75	% 55
Felsefe	5	5	0	0	5,00	% 100
Din Kült. ve Ahl. Bil.	5	3	2	0	2,50	% 50
Felsefe (Seçmeli)	5	0	0	5	0,00	% 0
TYT Sosyal	20	15	3	2	14,25	% 71
Cevap Anahtarı	A ECEBDDAECEADBEDCAEBCBACDE					
Cevaplarınız	E EBDDAa CADBEDabEBC					

	S	D	Y	B%
Tarih-1	0	0	0	0
İlk ve Orta Çağlarda İÇ Asya'daki Türk siyasi teşekküllerinin güç ve yönetim yapısını açıklar.	1	1	0	100
Anadolu'daki ilk Türk siyasi teşekküllerinin birbirleriyle ve çevre devletlerle olan ilişkilerini uzlaşma ve çatışma bağlamında açıklar.	1	0	0	0
Avrupa düşüncesinde meydana gelen değişimleri ve bunların etkilerini analiz eder.	1	1	0	100
Mustafa Kemal'in Birinci Dünya Savaşı'na kadarki eğitim ve askerlik hayatını içinde bulunduğu toplumun siyasi, sosyal ve kültürel durumunu analiz eder.	1	1	0	100
Millî Mücadele sonucunda kazanılan diplomatik başarıları ülkemizin bağımsızlığı açısından değerlendirir.	1	1	0	100
Coğrafya-1	0	0	0	0
Yeryüzündeki farklı iklim tiplerinin özellikleri ve dağılışı hakkında çıkarımlarda bulunur.	1	1	0	100
Bitki toplulukları ve türlerini genel özelliklerine göre sınıflandırır.	1	1	0	100
Bilgileri haritalara aktarmada kullanılan yöntem ve teknikleri açıklar.	1	0	1	0
Afetlerin oluşum nedenlerini ve özelliklerini açıklar.	1	0	0	0
Türkiye'de nüfusun tarihsel seyri sosyal ve ekonomik faktörler açısından değerlendirir.	1	1	0	100
Felsefe	0	0	0	0
Felsefeyi Tanıma	1	1	0	100
Felsefe ile Düşünme	1	1	0	100
Ahlak felsefesinin konusunu ve problemlerini açıklar.	1	1	0	100
FELSEFENİN TEMEL KONULARI VE PROBLEMLERİ	1	1	0	100
Bilim felsefesinin konusunu ve problemlerini açıklar.	1	1	0	100
Din Kült. ve Ahl. Bil.	0	0	0	0
İslam'da ibadet kavramını ve ibadetin kapsamını açıklar.	1	0	1	0
İslam Düşüncesinde İtikadi, Siyasi ve Fikhi Yorumlar	1	0	1	0
Bazı genç sahabilere örnek olan özelliklerini örnek alır.	1	1	0	100

	Soru	Doğru	Yanlış	Boş	Net	Başarı
Fizik	7	3	3	1	2,25	% 32
Kimya	7	2	5	0	0,75	% 11
Biyoloji	6	1	1	4	0,75	% 13
TYT Fen	20	6	9	5	3,75	% 19
Cevap Anahtarı	A BBADAACDEADECBBDCAE					
Cevaplarınız	BBc ebCaEeDbaa B d					

	S	D	Y	B%
Fizik	0	0	0	0
Yapışma (adezyon) ve birbirini tutma (kohezyon) olaylarını örneklerle açıklar.	1	1	0	100
Basınç ve basınç kuvveti kavramlarının katı, durgun sıvı ve gazlarda bağlı olduğu değişkenleri açıklar.	1	1	0	100
Renk	1	0	1	0
Sürtünme kuvvetinin bağlı olduğu değişkenleri analiz eder.	1	0	0	0
Elektrik akımı, direnç ve potansiyel farkı arasındaki ilişkiyi analiz eder.	1	0	1	0
İş, Enerji ve Güç	1	0	1	0
Kinîma	1	1	0	100
Kimya	0	0	0	0
Kimyanın Sembolik Dili	1	0	1	0
Atomun Yapısı	1	1	0	100
Güçlü Etkileşimler / Kovalent Bağ	1	0	1	0
Maddenin Fiziksel Hâlleri	1	1	0	100
Kimyasal Hesaplamalar / Sınırlayıcı Bileşen Hesaplamaları	1	0	1	0
Çözünme Süreci	1	0	1	0
Astıtlar ve Bazılar	1	0	1	0
Biyoloji	0	0	0	0
Eşeyli Üreme	1	0	0	0
Lizozom	1	1	0	100
Enzimler	1	0	0	0
Kan Grupları	1	0	0	0
Hayvanlar	1	0	1	0
Ekosistemde Madde ve Enerji Akışı	1	0	0	0

KURUM SORU ANALİZİ

KEP AKADEMİ 12.SAYISAL MANİSA / YUNUSEMRE	DİDAKTİK KALEM TYT 1	KATILIM			
		Okul	İlçe	İl	Genel
		311	434	1876	32984

TYT Türkçe

Soru	Kazanım	D.C.	A	B	C	D	E	Boş	Hatalı (*)	
A-1 B-4	Sözcükler Arası Anlam İlişkileri	C	3 %0,96	28 %9,00	260 %83,60	4 %1,29	7 %2,25	9 %2,89		
A-2 B-2	Söz Öbeklerinde Anlam	E	7 %2,25	124 %39,87	5 %1,61	41 %13,18	124 %39,87	10 %3,22		
A-3 B-1	Sözcükte Anlam	B	48 %15,43	50 %16,08	13 %4,18	9 %2,89	177 %56,91	12 %3,86	2 %0,64	
A-4 B-3	Sözcükler Arası Anlam İlişkileri	A	243 %78,14	9 %2,89	3 %0,96	39 %12,54	7 %2,25	10 %3,22		
A-5 B-7	Verilen Sözlere Anlamlı Cümle Oluşturma	B	35 %11,25	199 %63,99	38 %12,22	6 %1,93	11 %3,54	22 %7,07		
A-6 B-5	Parçadaki Cümlelerin İçerik ve Özellikleri	D	32 %10,29	4 %1,29	29 %9,32	237 %76,21		9 %2,89		
A-7 B-6	Cümleyi Yorumlama ve Açıklama	C	40 %12,86	23 %7,40	170 %54,66	51 %16,40	11 %3,54	16 %5,14		
A-8 B-8	Cümleyi Yorumlama ve Açıklama	A	268 %86,17	11 %3,54	5 %1,61	2 %0,64	12 %3,86	13 %4,18		
A-9 B-10	Ad Soylu Sözcükler - Karma	E	14 %4,50	4 %1,29	3 %0,96	15 %4,82	69 %22,19	206 %66,24		
A-10 B-9	Ad Soylu Sözcükler - Karma	E	8 %2,57	13 %4,18	32 %10,29	11 %3,54	105 %33,76	142 %45,66		
A-11 B-12	KARMA DİL BİLGİSİ	A	83 %26,69	40 %12,86	12 %3,86	23 %7,40	32 %10,29	121 %38,91		

KURUM SORU ANALİZİ

KEP AKADEMİ 12.SAYISAL MANİSA / YUNUSEMRE		DİDAKTİK KALEM TYT 1								KATILIM			
										Okul	İlçe	İl	Genel
										311	434	1876	32984
Soru	Kazanım	D.C.	A	B	C	D	E	Boş	Hatalı (*)		Doğru (%43,73) Yanlış (%35,37) Boş (%20,90)		
A-12 B-11	Bitişik ve Ayrı Yazılan Kelimeler	B	24 %7,72	136 %43,73	18 %5,79	50 %16,08	18 %5,79	65 %20,90					
Soru	Kazanım	D.C.	A	B	C	D	E	Boş	Hatalı (*)		Doğru (%70,10) Yanlış (%20,58) Boş (%9,32)		
A-13 B-14	Bitişik ve Ayrı Yazılan Kelimeler	D	16 %5,14	16 %5,14	21 %6,75	218 %70,10	11 %3,54	29 %9,32					
Soru	Kazanım	D.C.	A	B	C	D	E	Boş	Hatalı (*)		Doğru (%44,05) Yanlış (%50,16) Boş (%5,79)		
A-14 B-15	Noktalama İşaretleri - Karma	A	137 %44,05	16 %5,14	56 %18,01	52 %16,72	32 %10,29	18 %5,79					
Soru	Kazanım	D.C.	A	B	C	D	E	Boş	Hatalı (*)		Doğru (%88,75) Yanlış (%3,86) Boş (%7,40)		
A-15 B-13	Noktalı Virgöl	C	2 %0,64	4 %1,29	276 %88,75	2 %0,64	4 %1,29	23 %7,40					
Soru	Kazanım	D.C.	A	B	C	D	E	Boş	Hatalı (*)		Doğru (%61,09) Yanlış (%30,87) Boş (%8,04)		
A-16 B-17	Paragrafı İkiye Ayırma	D	23 %7,40	13 %4,18	36 %11,58	190 %61,09	23 %7,40	25 %8,04	1 %0,32				
Soru	Kazanım	D.C.	A	B	C	D	E	Boş	Hatalı (*)		Doğru (%50,48) Yanlış (%40,84) Boş (%8,68)		
A-17 B-19	Paragrafta Anlatım Akışını Bozan Cümle	C	8 %2,57	41 %13,18	157 %50,48	29 %9,32	48 %15,43	27 %8,68	1 %0,32				
Soru	Kazanım	D.C.	A	B	C	D	E	Boş	Hatalı (*)		Doğru (%48,23) Yanlış (%40,19) Boş (%11,58)		
A-18 B-16	Cümlelerden Paragraf Oluşturma	E	33 %10,61	53 %17,04		39 %12,54	150 %48,23	36 %11,58					
Soru	Kazanım	D.C.	A	B	C	D	E	Boş	Hatalı (*)		Doğru (%81,35) Yanlış (%9,00) Boş (%9,65)		
A-19 B-18	Paragrafta Boş Bırakılan Yerleri Tamamlama	B	5 %1,61	253 %81,35	17 %5,47	1 %0,32	5 %1,61	30 %9,65					
Soru	Kazanım	D.C.	A	B	C	D	E	Boş	Hatalı (*)		Doğru (%83,92) Yanlış (%8,68) Boş (%7,40)		
A-20 B-22	Parçadaki Cümlelerin İçerik ve Özellikleri	D	2 %0,64	8 %2,57	8 %2,57	261 %83,92	9 %2,89	23 %7,40					
Soru	Kazanım	D.C.	A	B	C	D	E	Boş	Hatalı (*)		Doğru (%17,68) Yanlış (%73,63) Boş (%8,68)		
A-21 B-20	Paragrafta Ana Düşünce (Ana Fikir)	A	55 %17,68	1 %0,32	2 %0,64	221 %71,06	4 %1,29	27 %8,68	1 %0,32				
Soru	Kazanım	D.C.	A	B	C	D	E	Boş	Hatalı (*)		Doğru (%58,20) Yanlış (%30,23) Boş (%11,58)		
A-22 B-23	Paragrafın Yorumlanması	D	2 %0,64	4 %1,29	10 %3,22	181 %58,20	78 %25,08	36 %11,58					
Soru	Kazanım	D.C.	A	B	C	D	E	Boş	Hatalı (*)		Doğru (%20,26) Yanlış (%68,17) Boş (%11,58)		
A-23 B-21	Paragrafın Yorumlanması	C	44 %14,15	51 %16,40	63 %20,26	26 %8,36	91 %29,26	36 %11,58					

KURUM SORU ANALİZİ

KEP AKADEMİ 12.SAYISAL MANİSA / YUNUSEMRE		DİDAKTİK KALEM TYT 1								KATILIM			
										Okul	İlçe	İl	Genel
										311	434	1876	32984
Soru	Kazanım	D.C.	A	B	C	D	E	Boş	Hatalı (*)				
A-24 B-28	Paragrafta Yardımcı Düşünceler	C	7 %2,25	33 %10,61	169 %54,34	6 %1,93	42 %13,50	54 %17,36			<p>Doğru (%54,34) Yanlış (%28,30) Boş (%17,36)</p>		
Soru	Kazanım	D.C.	A	B	C	D	E	Boş	Hatalı (*)				
A-25 B-26	Paragrafın Yorumlanması	E	52 %16,72	8 %2,57	4 %1,29	4 %1,29	213 %68,49	30 %9,65			<p>Doğru (%68,49) Yanlış (%21,86) Boş (%9,65)</p>		
Soru	Kazanım	D.C.	A	B	C	D	E	Boş	Hatalı (*)				
A-26 B-27	Paragrafta Boş Brakılan Yerleri Tamamlama	B	4 %1,29	185 %59,49	3 %0,96	66 %21,22	19 %6,11	34 %10,93			<p>Doğru (%59,49) Yanlış (%29,58) Boş (%10,93)</p>		
Soru	Kazanım	D.C.	A	B	C	D	E	Boş	Hatalı (*)				
A-27 B-25	Paragrafın Karşılık Olduğu Soruyu Belirleme	D	8 %2,57	8 %2,57	15 %4,82	248 %79,74	2 %0,64	30 %9,65			<p>Doğru (%79,74) Yanlış (%10,61) Boş (%9,65)</p>		
Soru	Kazanım	D.C.	A	B	C	D	E	Boş	Hatalı (*)				
A-28 B-24	Paragrafta Yardımcı Düşünceler	A	139 %44,69	27 %8,68	27 %8,68	27 %8,68	41 %13,18	50 %16,08			<p>Doğru (%44,69) Yanlış (%39,23) Boş (%16,08)</p>		
Soru	Kazanım	D.C.	A	B	C	D	E	Boş	Hatalı (*)				
A-29 B-32	Paragrafın Yorumlanması	C	14 %4,50	9 %2,89	147 %47,27	8 %2,57	90 %28,94	43 %13,83			<p>Doğru (%47,27) Yanlış (%38,91) Boş (%13,83)</p>		
Soru	Kazanım	D.C.	A	B	C	D	E	Boş	Hatalı (*)				
A-30 B-29	Paragrafta Ana Düşünce (Ana Fikir)	C	16 %5,14	3 %0,96	251 %80,71	4 %1,29	1 %0,32	36 %11,58			<p>Doğru (%80,71) Yanlış (%7,72) Boş (%11,58)</p>		
Soru	Kazanım	D.C.	A	B	C	D	E	Boş	Hatalı (*)				
A-31 B-33	Paragrafta Ana Düşünce (Ana Fikir)	D	23 %7,40	3 %0,96	14 %4,50	139 %44,69	48 %15,43	84 %27,01			<p>Doğru (%44,69) Yanlış (%28,30) Boş (%27,01)</p>		
Soru	Kazanım	D.C.	A	B	C	D	E	Boş	Hatalı (*)				
A-32 B-30	Paragrafta Yardımcı Düşünceler	A	165 %53,05	44 %14,15	6 %1,93	27 %8,68	12 %3,86	57 %18,33			<p>Doğru (%53,05) Yanlış (%28,62) Boş (%18,33)</p>		
Soru	Kazanım	D.C.	A	B	C	D	E	Boş	Hatalı (*)				
A-33 B-31	Paragrafta Yardımcı Düşünceler	D	3 %0,96	25 %8,04	20 %6,43	168 %54,02	15 %4,82	80 %25,72			<p>Doğru (%54,02) Yanlış (%20,26) Boş (%25,72)</p>		
Soru	Kazanım	D.C.	A	B	C	D	E	Boş	Hatalı (*)				
A-34 B-34	Paragrafta Ana Düşünce (Ana Fikir)	B	4 %1,29	80 %25,72	12 %3,86	132 %42,44	35 %11,25	48 %15,43			<p>Doğru (%25,72) Yanlış (%58,84) Boş (%15,43)</p>		
Soru	Kazanım	D.C.	A	B	C	D	E	Boş	Hatalı (*)				
A-35 B-39	Paragrafta Ana Düşünce (Ana Fikir)	E	9 %2,89	5 %1,61	13 %4,18	3 %0,96	220 %70,74	61 %19,61			<p>Doğru (%70,74) Yanlış (%9,65) Boş (%19,61)</p>		

KURUM SORU ANALİZİ

KEP AKADEMİ 12.SAYISAL MANİSA / YUNUSEMRE		DİDAKTİK KALEM TYT 1								KATILIM			
										Okul	İlçe	İl	Genel
				311	434	1876				32984			
Soru	Kazanım	D.C.	A	B	C	D	E	Boş	Hatalı (*)		Doğru (%62,38)	Yanlış (%18,65)	Boş (%18,97)
A-36 B-40	Paragrafın Yorumlanması	B	8 %2,57	194 %62,38	13 %4,18	10 %3,22	27 %8,68	59 %18,97					
Soru	Kazanım	D.C.	A	B	C	D	E	Boş	Hatalı (*)		Doğru (%65,59)	Yanlış (%16,08)	Boş (%18,33)
A-37 B-35	Paragrafta Yardımcı Düşünceler	D	7 %2,25	21 %6,75	16 %5,14	204 %65,59	6 %1,93	57 %18,33					
Soru	Kazanım	D.C.	A	B	C	D	E	Boş	Hatalı (*)		Doğru (%73,95)	Yanlış (%11,58)	Boş (%14,47)
A-38 B-36	Paragrafın Yorumlanması	B	3 %0,96	230 %73,95	22 %7,07	2 %0,64	9 %2,89	45 %14,47					
Soru	Kazanım	D.C.	A	B	C	D	E	Boş	Hatalı (*)		Doğru (%67,20)	Yanlış (%16,40)	Boş (%16,40)
A-39 B-37	Paragrafta Yardımcı Düşünceler	A	209 %67,20	1 %0,32	13 %4,18	25 %8,04	12 %3,86	51 %16,40					
Soru	Kazanım	D.C.	A	B	C	D	E	Boş	Hatalı (*)		Doğru (%57,88)	Yanlış (%24,12)	Boş (%18,01)
A-40 B-38	Paragrafta Yardımcı Düşünceler	C	5 %1,61	8 %2,57	180 %57,88	3 %0,96	59 %18,97	56 %18,01					
TYT Sosyal													
Soru	Kazanım	D.C.	A	B	C	D	E	Boş	Hatalı (*)		Doğru (%76,17)	Yanlış (%14,77)	Boş (%9,06)
A-1 B-2	İlk ve Orta Çağlarda İç Asya'daki Türk siyasi teşekküllerinin güç ve yönetim yapısını açıklar.	E	14 %4,70	3 %1,01	16 %5,37	11 %3,69	227 %76,17	27 %9,06					
Soru	Kazanım	D.C.	A	B	C	D	E	Boş	Hatalı (*)		Doğru (%55,70)	Yanlış (%20,81)	Boş (%23,49)
A-2 B-1	Anadolu'daki ilk Türk siyasi teşekküllerinin birbirleriyle ve çevre devletlerle olan ilişkilerini uzlaşma ve çatışma bağlamında değerlendirir.	C	18 %6,04	36 %12,08	166 %55,70	2 %0,67	6 %2,01	70 %23,49					
Soru	Kazanım	D.C.	A	B	C	D	E	Boş	Hatalı (*)		Doğru (%82,21)	Yanlış (%8,05)	Boş (%9,73)
A-3 B-4	Avrupa düşüncesinde meydana gelen değişimleri ve bunların etkilerini analiz eder.	E	7 %2,35	2 %0,67	9 %3,02	6 %2,01	245 %82,21	29 %9,73					
Soru	Kazanım	D.C.	A	B	C	D	E	Boş	Hatalı (*)		Doğru (%59,73)	Yanlış (%15,44)	Boş (%24,83)
A-4 B-5	Mustafa Kemal'in Birinci Dünya Savaşı'na kadarki eğitim ve askerlik hayatını içinde bulunduğu toplumun siyasi, sosyal ve kültürel yapısı ile ilişkilendirir.	B	28 %9,40	178 %59,73	2 %0,67	13 %4,36	3 %1,01	74 %24,83					
Soru	Kazanım	D.C.	A	B	C	D	E	Boş	Hatalı (*)		Doğru (%73,49)	Yanlış (%11,74)	Boş (%14,77)
A-5 B-3	Millî Mücadele sonucunda kazanılan diplomatik başarıları ülkemizin bağımsızlığı açısından değerlendirir.	D	21 %7,05	6 %2,01	2 %0,67	219 %73,49	6 %2,01	44 %14,77					
Soru	Kazanım	D.C.	A	B	C	D	E	Boş	Hatalı (*)		Doğru (%53,69)	Yanlış (%22,15)	Boş (%24,16)
A-6 B-7	Yeryüzündeki farklı iklim tiplerinin özellikleri ve dağılışları hakkında çıkarımlarda bulunur.	D	4 %1,34	22 %7,38	31 %10,40	160 %53,69	9 %3,02	72 %24,16					



KURUM SORU ANALİZİ

KEP AKADEMİ 12.SAYISAL MANİSA / YUNUSEMRE		DİDAKTİK KALEM TYT 1								KATILIM			
										Okul	İlçe	İl	Genel
										311	434	1876	32984
Soru	Kazanım	D.C.	A	B	C	D	E	Boş	Hatalı (*)				
A-7 B-8	Bitki toplulukları ve türlerini genel özelliklerine göre sınıflandırır.	A	30 %10,07	147 %49,33	3 %1,01	6 %2,01	4 %1,34	108 %36,24			Doğru (%10,07) Yanlış (%53,69) Boş (%36,24)		
A-8 B-6	Bilgileri haritalara aktarmada kullanılan yöntem ve teknikleri açıklar.	E	50 %16,78	24 %8,05	22 %7,38	48 %16,11	114 %38,26	40 %13,42			Doğru (%38,26) Yanlış (%48,32) Boş (%13,42)		
A-9 B-10	Afetlerin oluşum nedenlerini ve özelliklerini açıklar.	E	6 %2,01	2 %0,67	114 %38,26	55 %18,46	98 %32,89	23 %7,72			Doğru (%32,89) Yanlış (%59,40) Boş (%7,72)		
A-10 B-9	Türkiye'de nüfusun tarihsel seyri sosyal ve ekonomik faktörler açısından değerlendirir.	C	5 %1,68	41 %13,76	189 %63,42	14 %4,70	10 %3,36	39 %13,09			Doğru (%63,42) Yanlış (%23,49) Boş (%13,09)		
A-11 B-12	Felsefeyi Tanıma	A	266 %89,26	1 %0,34	1 %0,34	1 %0,34	2 %0,67	27 %9,06			Doğru (%89,26) Yanlış (%1,68) Boş (%9,06)		
A-12 B-13	Felsefe ile Düşünme	D	5 %1,68	35 %11,74	20 %6,71	150 %50,34	44 %14,77	44 %14,77			Doğru (%50,34) Yanlış (%34,90) Boş (%14,77)		
A-13 B-14	Ahlak felsefesinin konusunu ve problemlerini açıklar.	B	7 %2,35	230 %77,18	23 %7,72	4 %1,34	2 %0,67	32 %10,74			Doğru (%77,18) Yanlış (%12,08) Boş (%10,74)		
A-14 B-15	FELSEFENİN TEMEL KONULARI VE PROBLEMLERİ	E	10 %3,36	3 %1,01	50 %16,78	18 %6,04	182 %61,07	35 %11,74			Doğru (%61,07) Yanlış (%27,18) Boş (%11,74)		
A-15 B-11	Bilim felsefesinin konusunu ve problemlerini açıklar.	D	30 %10,07	6 %2,01	20 %6,71	203 %68,12	1 %0,34	38 %12,75			Doğru (%68,12) Yanlış (%19,13) Boş (%12,75)		
A-16 B-18	İslam'da ibadet kavramını ve ibadetin kapsamını açıklar.	C	20 %6,71	12 %4,03	215 %72,15	8 %2,68	12 %4,03	31 %10,40			Doğru (%72,15) Yanlış (%17,45) Boş (%10,40)		
A-17 B-19	İslam Düşüncesinde İtikadi, Siyasi ve Fıkhi Yorumlar	A	158 %53,02	78 %26,17		12 %4,03	25 %8,39	25 %8,39			Doğru (%53,02) Yanlış (%38,59) Boş (%8,39)		
A-18 B-16	Bazı genç sahibilerin öne çıkan özelliklerini örnek alır.	E	16 %5,37	2 %0,67	12 %4,03	22 %7,38	229 %76,85	17 %5,70			Doğru (%76,85) Yanlış (%17,45) Boş (%5,70)		



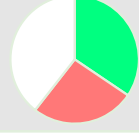
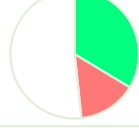
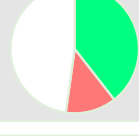
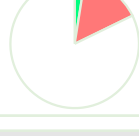
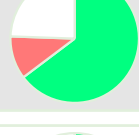
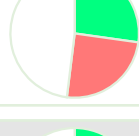
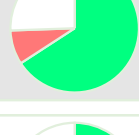
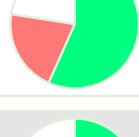
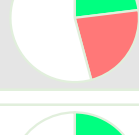

KURUM SORU ANALİZİ

KEP AKADEMİ 12.SAYISAL MANİSA / YUNUSEMRE		DİDAKTİK KALEM TYT 1								KATILIM			
		Okul	İlçe	İl	Genel								
		311	434	1876	32984								
Soru	Kazanım	D.C.	A	B	C	D	E	Boş	Hatalı (*)	<ul style="list-style-type: none"> Doğru (%93,96) Yanlış (%1,01) Boş (%5,03) 			
A-19 B-20	Bilgi ve İnanç	B		280 %93,96		2 %0,67	1 %0,34	15 %5,03					
Soru	Kazanım	D.C.	A	B	C	D	E	Boş	Hatalı (*)	<ul style="list-style-type: none"> Doğru (%50,34) Yanlış (%39,26) Boş (%10,40) 			
A-20 B-17	Kaynağı ve unsurları bakımından din tanımlarını karşılaştırır.	C	2 %0,67	1 %0,34	150 %50,34	95 %31,88	19 %6,38	31 %10,40					
Soru	Kazanım	D.C.	A	B	C	D	E	Boş	Hatalı (*)	<ul style="list-style-type: none"> Doğru (%0,00) Yanlış (%0,67) Boş (%99,33) 			
A-21 B-23	Siyaset felsefesinin konusunu ve problemlerini açıklar.	B			1 %0,34		1 %0,34	296 %99,33					
Soru	Kazanım	D.C.	A	B	C	D	E	Boş	Hatalı (*)	<ul style="list-style-type: none"> Doğru (%0,67) Yanlış (%0,34) Boş (%98,99) 			
A-22 B-24	Varlık felsefesinin konusunu ve problemlerini açıklar.	A	2 %0,67				1 %0,34	295 %98,99					
Soru	Kazanım	D.C.	A	B	C	D	E	Boş	Hatalı (*)	<ul style="list-style-type: none"> Doğru (%0,34) Yanlış (%0,67) Boş (%98,99) 			
A-23 B-22	Bilgi felsefesinin konusunu ve problemlerini açıklar.	C	1 %0,34		1 %0,34		1 %0,34	295 %98,99					
Soru	Kazanım	D.C.	A	B	C	D	E	Boş	Hatalı (*)	<ul style="list-style-type: none"> Doğru (%1,34) Yanlış (%0,00) Boş (%98,66) 			
A-24 B-25	Sanat felsefesinin konusunu ve problemlerini açıklar.	D				4 %1,34		294 %98,66					
Soru	Kazanım	D.C.	A	B	C	D	E	Boş	Hatalı (*)	<ul style="list-style-type: none"> Doğru (%0,34) Yanlış (%0,34) Boş (%99,33) 			
A-25 B-21	Din felsefesinin konusunu ve sorularını açıklar.	E	1 %0,34				1 %0,34	296 %99,33					
TYT Matematik													
Soru	Kazanım	D.C.	A	B	C	D	E	Boş	Hatalı (*)	<ul style="list-style-type: none"> Doğru (%58,22) Yanlış (%34,21) Boş (%7,57) 			
A-1 B-2	RASYONEL SAYILAR	D	15 %4,93	36 %11,84	35 %11,51	177 %58,22	18 %5,92	23 %7,57					
Soru	Kazanım	D.C.	A	B	C	D	E	Boş	Hatalı (*)	<ul style="list-style-type: none"> Doğru (%49,01) Yanlış (%14,80) Boş (%36,18) 			
A-2 B-1	Üslü ifadeler	A	149 %49,01	10 %3,29	10 %3,29	16 %5,26	9 %2,96	110 %36,18					
Soru	Kazanım	D.C.	A	B	C	D	E	Boş	Hatalı (*)	<ul style="list-style-type: none"> Doğru (%86,18) Yanlış (%3,29) Boş (%10,53) 			
A-3 B-6	Köklü ifadeler	E	6 %1,97		3 %0,99	1 %0,33	262 %86,18	32 %10,53					
Soru	Kazanım	D.C.	A	B	C	D	E	Boş	Hatalı (*)	<ul style="list-style-type: none"> Doğru (%78,62) Yanlış (%8,22) Boş (%13,16) 			
A-4 B-3	Ondalık Sayılar	B	6 %1,97	239 %78,62	7 %2,30	4 %1,32	8 %2,63	40 %13,16					

KURUM SORU ANALİZİ

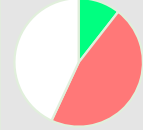
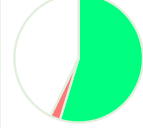
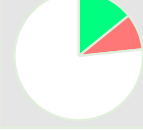
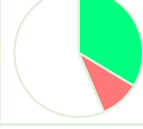
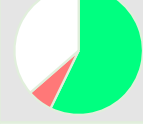
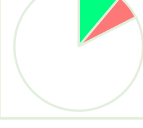
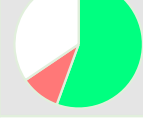
KEP AKADEMİ 12.SAYISAL MANİSA / YUNUSEMRE		DİDAKTİK KALEM TYT 1								KATILIM			
										Okul	İlçe	İl	Genel
										311	434	1876	32984
Soru	Kazanım	D.C.	A	B	C	D	E	Boş	Hatalı (*)				
A-5 B-4	Mutlak Değerli Denklemler	B	9 %2,96	75 %24,67	69 %22,70	6 %1,97	33 %10,86	112 %36,84			 <ul style="list-style-type: none"> Doğru (%24,67) Yanlış (%38,49) Boş (%36,84) 		
Soru	Kazanım	D.C.	A	B	C	D	E	Boş	Hatalı (*)				
A-6 B-5	Aralık Kavramı ve Basit Eşitsizlikler	C	26 %8,55	8 %2,63	105 %34,54	27 %8,88	18 %5,92	120 %39,47			 <ul style="list-style-type: none"> Doğru (%34,54) Yanlış (%25,99) Boş (%39,47) 		
Soru	Kazanım	D.C.	A	B	C	D	E	Boş	Hatalı (*)				
A-7 B-9	Fonksiyonlarda İşlemler	B	3 %0,99	102 %33,55	28 %9,21	11 %3,62	3 %0,99	157 %51,64			 <ul style="list-style-type: none"> Doğru (%33,55) Yanlış (%14,80) Boş (%51,64) 		
Soru	Kazanım	D.C.	A	B	C	D	E	Boş	Hatalı (*)				
A-8 B-11	Bölünebilme Kuralları	D	6 %1,97	15 %4,93	9 %2,96	120 %39,47	9 %2,96	145 %47,70			 <ul style="list-style-type: none"> Doğru (%39,47) Yanlış (%12,83) Boş (%47,70) 		
Soru	Kazanım	D.C.	A	B	C	D	E	Boş	Hatalı (*)				
A-9 B-10	KÜMELER	C	6 %1,97	18 %5,92	8 %2,63	11 %3,62	11 %3,62	250 %82,24			 <ul style="list-style-type: none"> Doğru (%2,63) Yanlış (%15,13) Boş (%82,24) 		
Soru	Kazanım	D.C.	A	B	C	D	E	Boş	Hatalı (*)				
A-10 B-7	Sayı Basamakları	E	2 %0,66	7 %2,30	10 %3,29	14 %4,61	197 %64,80	74 %24,34			 <ul style="list-style-type: none"> Doğru (%64,80) Yanlış (%10,86) Boş (%24,34) 		
Soru	Kazanım	D.C.	A	B	C	D	E	Boş	Hatalı (*)				
A-11 B-8	Rutin Olmayan Problemler	C	30 %9,87	9 %2,96	83 %27,30	13 %4,28	23 %7,57	146 %48,03			 <ul style="list-style-type: none"> Doğru (%27,30) Yanlış (%24,67) Boş (%48,03) 		
Soru	Kazanım	D.C.	A	B	C	D	E	Boş	Hatalı (*)				
A-12 B-14	Önermeler ve Bileşik Önermeler	C	2 %0,66	9 %2,96	200 %65,79	11 %3,62	4 %1,32	78 %25,66			 <ul style="list-style-type: none"> Doğru (%65,79) Yanlış (%8,55) Boş (%25,66) 		
Soru	Kazanım	D.C.	A	B	C	D	E	Boş	Hatalı (*)				
A-13 B-12	Mutlak Değer Özellikleri	E	31 %10,20	6 %1,97	16 %5,26	11 %3,62	172 %56,58	68 %22,37			 <ul style="list-style-type: none"> Doğru (%56,58) Yanlış (%21,05) Boş (%22,37) 		
Soru	Kazanım	D.C.	A	B	C	D	E	Boş	Hatalı (*)				
A-14 B-13	VERİ	D	16 %5,26	8 %2,63	18 %5,92	70 %23,03	27 %8,88	165 %54,28			 <ul style="list-style-type: none"> Doğru (%23,03) Yanlış (%22,70) Boş (%54,28) 		
Soru	Kazanım	D.C.	A	B	C	D	E	Boş	Hatalı (*)				
A-15 B-16	Tek ve Çift Sayılar	B	6 %1,97	155 %50,99	11 %3,62	19 %6,25	6 %1,97	107 %35,20			 <ul style="list-style-type: none"> Doğru (%50,99) Yanlış (%13,82) Boş (%35,20) 		
Soru	Kazanım	D.C.	A	B	C	D	E	Boş	Hatalı (*)				
A-16 B-18	Birinci Dereceden Bir Bilinmeyenli Denklemler	A	202 %66,45	1 %0,33	8 %2,63	2 %0,66	21 %6,91	70 %23,03			 <ul style="list-style-type: none"> Doğru (%66,45) Yanlış (%10,53) Boş (%23,03) 		

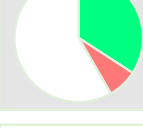
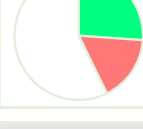
KURUM SORU ANALİZİ



KEP AKADEMİ 12.SAYISAL MANİSA / YUNUSEMRE		DİDAKTİK KALEM TYT 1								KATILIM			
										Okul	İlçe	İl	Genel
										311	434	1876	32984
Soru	Kazanım	D.C.	A	B	C	D	E	Boş	Hatalı (*)				
A-17 B-15	Yaş Problemleri	B	1 %0,33	130 %42,76	4 %1,32	6 %1,97	8 %2,63	155 %50,99			Doğru (%42,76) Yanlış (%6,25) Boş (%50,99)		
A-18 B-17	Sayı Problemleri	E	9 %2,96	6 %1,97	18 %5,92	108 %35,53	32 %10,53	131 %43,09			Doğru (%10,53) Yanlış (%46,38) Boş (%43,09)		
A-19 B-21	Rutin Olmayan Problemler	A	166 %54,61	3 %0,99	2 %0,66	1 %0,33	2 %0,66	130 %42,76			Doğru (%54,61) Yanlış (%2,63) Boş (%42,76)		
A-20 B-19	Rutin Olmayan Problemler	D	16 %5,26	6 %1,97	5 %1,64	43 %14,14	1 %0,33	233 %76,64			Doğru (%14,14) Yanlış (%9,21) Boş (%76,64)		
A-21 B-20	Yüzde, Kar-Zarar Problemleri	A	102 %33,55	5 %1,64	7 %2,30	17 %5,59	2 %0,66	171 %56,25			Doğru (%33,55) Yanlış (%10,20) Boş (%56,25)		
A-22 B-23	Rutin Olmayan Problemler	D		3 %0,99	7 %2,30	174 %57,24	9 %2,96	111 %36,51			Doğru (%57,24) Yanlış (%6,25) Boş (%36,51)		
A-23 B-24	Hareket Problemleri	E	3 %0,99	7 %2,30	6 %1,97	3 %0,99	34 %11,18	251 %82,57			Doğru (%11,18) Yanlış (%6,25) Boş (%82,57)		
A-24 B-22	Oran ve Orantı	C	21 %6,91	7 %2,30	169 %55,59	1 %0,33	1 %0,33	105 %34,54			Doğru (%55,59) Yanlış (%9,87) Boş (%34,54)		
A-25 B-26	Oran ve Orantı	A	36 %11,84		2 %0,66	6 %1,97	2 %0,66	258 %84,87			Doğru (%11,84) Yanlış (%3,29) Boş (%84,87)		
A-26 B-27	Grafik Problemleri	C	17 %5,59	1 %0,33	104 %34,21	2 %0,66	3 %0,99	177 %58,22			Doğru (%34,21) Yanlış (%7,57) Boş (%58,22)		
A-27 B-25	Rutin Olmayan Problemler	C	10 %3,29	33 %10,86	79 %25,99	3 %0,99	5 %1,64	174 %57,24			Doğru (%25,99) Yanlış (%16,78) Boş (%57,24)		
A-28 B-29	Grafik Problemleri	B		86 %28,29	1 %0,33	3 %0,99	2 %0,66	212 %69,74			Doğru (%28,29) Yanlış (%1,97) Boş (%69,74)		

KURUM SORU ANALİZİ

KEP AKADEMİ 12.SAYISAL MANİSA / YUNUSEMRE		DİDAKTİK KALEM TYT 1								KATILIM			
										Okul	İlçe	İl	Genel
										311	434	1876	32984
Soru	Kazanım	D.C.	A	B	C	D	E	Boş	Hatalı (*)				
A-29 B-30	Permütasyon	D	5 %1,64	8 %2,63	26 %8,55	13 %4,28		252 %82,89			Doğru (%4,28) Yanlış (%12,83) Boş (%82,89)		
Soru	Kazanım	D.C.	A	B	C	D	E	Boş	Hatalı (*)				
A-30 B-28	OLASILIK	E	1 %0,33	2 %0,66	6 %1,97	24 %7,89	54 %17,76	217 %71,38			Doğru (%17,76) Yanlış (%10,86) Boş (%71,38)		
Soru	Kazanım	D.C.	A	B	C	D	E	Boş	Hatalı (*)				
A-31 B-33	DOĞRUDA VE ÜÇGENDE AÇILAR	B	5 %1,64	55 %18,09	4 %1,32	12 %3,95	8 %2,63	220 %72,37			Doğru (%18,09) Yanlış (%9,54) Boş (%72,37)		
Soru	Kazanım	D.C.	A	B	C	D	E	Boş	Hatalı (*)				
A-32 B-34	Üçgende Açılar	B	6 %1,97	161 %52,96	2 %0,66	1 %0,33		134 %44,08			Doğru (%52,96) Yanlış (%2,96) Boş (%44,08)		
Soru	Kazanım	D.C.	A	B	C	D	E	Boş	Hatalı (*)				
A-33 B-31	Üçgende Kenar-Açı İlişkileri	C	10 %3,29	18 %5,92	80 %26,32	10 %3,29	3 %0,99	183 %60,20			Doğru (%26,32) Yanlış (%13,49) Boş (%60,20)		
Soru	Kazanım	D.C.	A	B	C	D	E	Boş	Hatalı (*)				
A-34 B-32	Üçgende Kenar-Açı İlişkileri	A	154 %50,66	8 %2,63	4 %1,32	5 %1,64	2 %0,66	131 %43,09			Doğru (%50,66) Yanlış (%6,25) Boş (%43,09)		
Soru	Kazanım	D.C.	A	B	C	D	E	Boş	Hatalı (*)				
A-35 B-36	Dik Üçgen ve Pisagor Teoremi	D	2 %0,66		14 %4,61	63 %20,72	21 %6,91	204 %67,11			Doğru (%20,72) Yanlış (%12,17) Boş (%67,11)		
Soru	Kazanım	D.C.	A	B	C	D	E	Boş	Hatalı (*)				
A-36 B-37	Kare	D	1 %0,33		5 %1,64	143 %47,04	1 %0,33	154 %50,66			Doğru (%47,04) Yanlış (%2,30) Boş (%50,66)		
Soru	Kazanım	D.C.	A	B	C	D	E	Boş	Hatalı (*)				
A-37 B-35	Paralelkenar	C	1 %0,33	4 %1,32	75 %24,67	1 %0,33	21 %6,91	202 %66,45			Doğru (%24,67) Yanlış (%8,88) Boş (%66,45)		
Soru	Kazanım	D.C.	A	B	C	D	E	Boş	Hatalı (*)				
A-38 B-39	Kare	A	115 %37,83	4 %1,32	6 %1,97	2 %0,66	2 %0,66	175 %57,57			Doğru (%37,83) Yanlış (%4,61) Boş (%57,57)		
Soru	Kazanım	D.C.	A	B	C	D	E	Boş	Hatalı (*)				
A-39 B-40	Çokgenler	D	8 %2,63	2 %0,66	5 %1,64	64 %21,05	3 %0,99	222 %73,03			Doğru (%21,05) Yanlış (%5,92) Boş (%73,03)		
Soru	Kazanım	D.C.	A	B	C	D	E	Boş	Hatalı (*)				
A-40 B-38	UZAY GEOMETRİ (KATI CİSİMLER)	E	5 %1,64	2 %0,66	2 %0,66	3 %0,99	88 %28,95	204 %67,11			Doğru (%28,95) Yanlış (%3,95) Boş (%67,11)		

KURUM SORU ANALİZİ

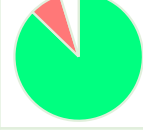
KEP AKADEMİ 12.SAYISAL MANİSA / YUNUSEMRE	DİDAKTİK KALEM TYT 1	KATILIM			
		Okul	İlçe	İl	Genel
		311	434	1876	32984

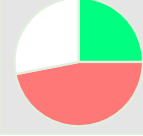
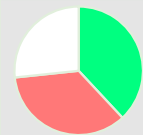
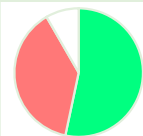
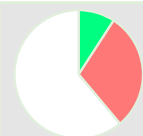
Soru	Kazanım	D.C.	A	B	C	D	E	Boş	Hatalı (*)	
A-1 B-3	Yapışma (adezyon) ve birbirini tutma (kohezyon) olaylarını örneklerle açıklar.	B	7 %2,41	254 %87,29	4 %1,37	1 %0,34	11 %3,78	14 %4,81		 <ul style="list-style-type: none"> ■ Doğru (%87,29) ■ Yanlış (%7,90) ■ Boş (%4,81)
A-2 B-4	Basınç ve basınç kuvveti kavramlarının katı, durgun sıvı ve gazlarda bağlı olduğu değişkenleri açıklar.	B	13 %4,47	194 %66,67	10 %3,44	48 %16,49	2 %0,69	24 %8,25		 <ul style="list-style-type: none"> ■ Doğru (%66,67) ■ Yanlış (%25,09) ■ Boş (%8,25)
A-3 B-1	Renk	A	127 %43,64	47 %16,15	58 %19,93	18 %6,19	12 %4,12	29 %9,97		 <ul style="list-style-type: none"> ■ Doğru (%43,64) ■ Yanlış (%46,39) ■ Boş (%9,97)
A-4 B-2	Sürtünme kuvvetinin bağlı olduğu değişkenleri analiz eder.	D	105 %36,08	10 %3,44	11 %3,78	73 %25,09	10 %3,44	82 %28,18		 <ul style="list-style-type: none"> ■ Doğru (%25,09) ■ Yanlış (%46,74) ■ Boş (%28,18)
A-5 B-6	Elektrik akımı, direnç ve potansiyel farkı arasındaki ilişkiyi analiz eder.	A	99 %34,02	10 %3,44	36 %12,37	12 %4,12	21 %7,22	113 %38,83		 <ul style="list-style-type: none"> ■ Doğru (%34,02) ■ Yanlış (%27,15) ■ Boş (%38,83)
A-6 B-7	İş, Enerji ve Güç	A	164 %56,36	92 %31,62	5 %1,72	2 %0,69	1 %0,34	27 %9,28		 <ul style="list-style-type: none"> ■ Doğru (%56,36) ■ Yanlış (%34,36) ■ Boş (%9,28)
A-7 B-5	Kırılma	C	36 %12,37	15 %5,15	71 %24,40	8 %2,75	23 %7,90	138 %47,42		 <ul style="list-style-type: none"> ■ Doğru (%24,40) ■ Yanlış (%28,18) ■ Boş (%47,42)
A-8 B-9	Kimyanın Sembolik Dili	D	13 %4,47	2 %0,69	16 %5,50	204 %70,10	8 %2,75	48 %16,49		 <ul style="list-style-type: none"> ■ Doğru (%70,10) ■ Yanlış (%13,40) ■ Boş (%16,49)
A-9 B-8	Atomun Yapısı	E	74 %25,43	25 %8,59	48 %16,49	7 %2,41	90 %30,93	47 %16,15		 <ul style="list-style-type: none"> ■ Doğru (%30,93) ■ Yanlış (%52,92) ■ Boş (%16,15)
A-10 B-11	Güçlü Etkileşimler / Kovalent Bağ	A	111 %38,14	12 %4,12	11 %3,78	22 %7,56	57 %19,59	78 %26,80		 <ul style="list-style-type: none"> ■ Doğru (%38,14) ■ Yanlış (%35,05) ■ Boş (%26,80)
A-11 B-12	Maddenin Fiziksel Hâlleri	D	8 %2,75	59 %20,27	12 %4,12	155 %53,26	33 %11,34	24 %8,25		 <ul style="list-style-type: none"> ■ Doğru (%53,26) ■ Yanlış (%38,49) ■ Boş (%8,25)
A-12 B-10	Kimyasal Hesaplamalar / Sınırlayıcı Bileşen Hesaplamaları	E	16 %5,50	33 %11,34	19 %6,53	18 %6,19	27 %9,28	178 %61,17		 <ul style="list-style-type: none"> ■ Doğru (%9,28) ■ Yanlış (%29,55) ■ Boş (%61,17)

KURUM SORU ANALİZİ

KEP AKADEMİ 12.SAYISAL MANİSA / YUNUSEMRE		DİDAKTİK KALEM TYT 1								KATILIM			
		Okul	İlçe	İl	Genel								
		311	434	1876	32984								
Soru	Kazanım	D.C.	A	B	C	D	E	Boş	Hatalı (*)				
A-13 B-14	Çözünme Süreci	C	73 %25,09	21 %7,22	94 %32,30	3 %1,03	29 %9,97	71 %24,40			Doğru (%32,30) Yanlış (%43,30) Boş (%24,40)		
A-14 B-13	Asitler ve Bazlar	B	48 %16,49	92 %31,62	26 %8,93	11 %3,78	4 %1,37	110 %37,80			Doğru (%31,62) Yanlış (%30,58) Boş (%37,80)		
A-15 B-16	Eşeyli Üreme	B	59 %20,27	77 %26,46	15 %5,15	37 %12,71	29 %9,97	74 %25,43			Doğru (%26,46) Yanlış (%48,11) Boş (%25,43)		
A-16 B-15	Lizozom	B	7 %2,41	170 %58,42	6 %2,06	12 %4,12	18 %6,19	78 %26,80			Doğru (%58,42) Yanlış (%14,78) Boş (%26,80)		
A-17 B-19	Enzimler	D	17 %5,84	5 %1,72	9 %3,09	125 %42,96	31 %10,65	104 %35,74			Doğru (%42,96) Yanlış (%21,31) Boş (%35,74)		
A-18 B-20	Kan Grupları	C	4 %1,37	3 %1,03	132 %45,36	14 %4,81	26 %8,93	112 %38,49			Doğru (%45,36) Yanlış (%16,15) Boş (%38,49)		
A-19 B-17	Hayvanlar	A	31 %10,65	46 %15,81	39 %13,40	58 %19,93	26 %8,93	91 %31,27			Doğru (%10,65) Yanlış (%58,08) Boş (%31,27)		
A-20 B-18	Ekosistemde Madde ve Enerji Akışı	E	29 %9,97	22 %7,56	15 %5,15	10 %3,44	118 %40,55	97 %33,33			Doğru (%40,55) Yanlış (%26,12) Boş (%33,33)		