

OKUL TYT NET LİSTESİ (TYT sıralı)

KATILIMLAR															OKUL	İLÇE	İL	GENEL																							
İL		İLÇE			OKUL							SINAV ADI							OKUL	İLÇE	İL	GENEL																			
MANİSA		YUNUSEMRE			KEP AKADEMİ 12.EŞİT AĞIRLIK							DİDAKTİK KALEM TYT 1							123	434	1876	32984																			
Sıra	Ö.No	İsim	Sınıf	TYT Türkçe			TYT Sosyal						TYT Matematik			TYT Fen						Toplam			TYT																
				Türkçe			Tarih-1		Coğrafya-1		Felsefe Din		Kül. ve Ahl.		Felsefe (Seçmeli)			Matematik-1			Fizik		Kimya		Biyoloji		D Y N			Puan	Genel										
				D	Y	N	D	Y	N	D	Y	N	D	Y	N	D	Y	N	D	Y	N	D	Y	N	D	Y	N														
Genel Ortalama				20,6	11,3	14,17,33	2,99	0,81	2,79	1,74	1,99	1,24	3,01	0,96	2,77	3,08	1,27	2,77	0,01	0,02	0,01	7,15	3,36	6,31	1,56	0,46	1,45	1,69	1,55	1,30	1,46	1,37	1,11	1,05	1,09	0,78	44,3526	02	37,86	251,550	
Okul Ortalaması				21,82	12,76	18,63	3,54	0,74	3,35	2,23	2,13	1,70	3,36	0,87	3,14	3,22	1,26	2,90	0,00	0,00	0,00	6,47	3,28	5,65	1,50	0,37	1,40	1,28	1,17	0,98	0,85	0,76	0,66	0,63	0,61	0,47	44,9023	95	38,88	255,870	
1	12393	ELİF TAŞTAN	12	32	8	30,00	5	0	5,00	4	1	3,75	4	1	3,75	4	1	3,75				27	1	26,75	9	1	8,75	3	2	2,50	4	2	3,50	3	3	2,25	95	20	90,00	410,230	257
2	12097	ALİ EGE YÖZDEMİR	12	34	6	32,50	4	1	3,75	3	2	2,50	5	0	5,00	5	0	5,00				24	2	23,50	7	2	6,50	4	3	3,25	3	1	2,75	3	0	3,00	92	17	87,75	403,140	368
3	12200	DEHA AKYOL	12	32	8	30,00	5	0	5,00	4	1	3,75	5	0	5,00	3	2	2,50				18	8	16,00	7	1	6,75	6	1	5,75	7	0	7,00	5	1	4,75	92	22	86,50	400,030	433
4	12085	BİLAL ÇİFTÇİ	12F	31	9	28,75	5	0	5,00	4	1	3,75	4	1	3,75	5	0	5,00				18	2	17,50	9	1	8,75	5	1	4,75	4	2	3,50	5	0	5,00	90	17	85,75	397,758	476
5	16004	NURGÜL ARGÜN	12	33	7	31,25	4	1	3,75	3	2	2,50	4	1	3,75	5	0	5,00				21	1	20,75	6	0	6,00	4	1	3,75	4	0	4,00	1	1	0,75	85	14	81,50	384,408	807
6	13062	AZRA KAYA	-M	31	9	28,75	5	0	5,00	3	2	2,50	5	0	5,00	4	1	3,75				19	4	18,00	7	0	7,00	4	1	3,75	3	2	2,50	1	2	0,50	82	21	76,75	370,318	1292
7	12005	ECE SUDE ASLAN	12	29	10	26,50	4	1	3,75	5	0	5,00	4	1	3,75	5	0	5,00				20	3	19,25	7	0	7,00	4	0	4,00	1	1	0,75	1	3	0,25	80	19	75,25	366,010	1477
8	13133	YAĞMUR KAPLAN	-M	33	5	31,75	4	1	3,75	4	1	3,75	4	0	4,00	4	1	3,75				9	1	8,75	9	1	8,75	3	2	2,50	5	1	4,75	3	2	2,50	78	15	74,25	362,498	1641
9	12032	CEYLİN ERDOĞAN	12	31	6	29,50	3	1	2,75	2	2	1,50	4	1	3,75	5	0	5,00				18	1	17,75	5	2	4,50	3	0	3,00	3	1	2,75	2	2	1,50	76	16	72,00	355,895	1962
10	12001	HASAN ÇALIŞKAN	12	33	5	31,75	5	0	5,00	3	2	2,50	3	2	2,50	3	2	2,50				14	6	12,50	4	0	4,00	3	1	2,75	4	1	3,75	4	1	3,75	76	20	71,00	352,703	2178
11	12052	FATMA SELENAY VURA	12	34	6	32,50	4	1	3,75	2	2	1,50	4	1	3,75	5	0	5,00				16	5	14,75	3	1	2,75	2	1	1,75	2	0	2,00	2	0	2,00	74	17	69,75	348,650	2426
12	12307	DİLA YÜKSEL	12	27	13	23,75	4	1	3,75	4	1	3,75	5	0	5,00	4	1	3,75				18	5	16,75	3	2	2,50	4	0	4,00	3	3	2,25	4	2	3,50	76	28	69,00	347,683	2491
13	13142	GÖKSU CEYLAN	-M	28	12	25,00	3	2	2,50	1	4	0,00	4	1	3,75	4	1	3,75				21	5	19,75	4	0	4,00	5	2	4,50	4	3	3,25	3	3	2,25	77	33	68,75	346,775	2558
14	13093	KEMAL FINDIK	-MA	26	7	24,25	5	0	5,00	4	1	3,75	5	0	5,00	5	0	5,00				19	3	18,25	7	2	6,50							71	13	67,75	343,453	2775			
15	12036	NAZLI ER	12F	31	9	28,75	4	1	3,75	4	1	3,75	4	1	3,75	2	3	1,25				11	4	10,00	8	0	8,00	3	1	2,75	3	2	2,50	1	0	1,00	71	22	65,50	336,323	3314
16	12030	BERKAY ÜNAL	12	30	8	28,00	5	0	5,00	5	0	5,00	3	2	2,50	5	0	5,00				12	3	11,25	2	0	2,00	3	1	2,75	3	0	3,00	1	2	0,50	69	16	65,00	334,910	3429
17	12253	MERTCAN EVCİMEN	12	30	9	27,75	5	0	5,00	1	4	0,00	5	0	5,00	5	0	5,00				11	3	10,25	6	2	5,50	2	3	1,25	1	0	1,00	0	2	-0,50	66	23	60,25	320,418	4788
18	11032	AYŞENAZ BALTAŞ	11	31	7	29,25	3	1	2,75	2	3	1,25	4	1	3,75	5	0	5,00				12	1	11,75	4	1	3,75	1	0	1,00	1	0	1,00				63	14	59,50	317,968	5024
19	12112	MEHMET FATİH ŞAHİN	12	23	14	19,50	5	0	5,00	3	2	2,50	4	1	3,75	4	0	4,00				16	6	14,50	5	0	5,00	4	1	3,75	1	0	1,00	0	2	-0,50	65	26	58,50	316,305	5213
20	12344	İBRAHİM ENES DOĞAN	12A	31	0	31,00	5	0	5,00	4	0	4,00	3	0	3,00	4	0	4,00				5	4	4,00	1	0	1,00	3	0	3,00	1	0	1,00	1	0	1,00	58	4	57,00	310,310	5835
21	11174	DERİN YETİŞEN	11	19	18	14,50	3	2	2,50	3	2	2,50	5	0	5,00	4	1	3,75				9	1	8,75	3	1	2,75	7	0	7,00	4	2	3,50	5	1	4,75	62	28	55,00	306,825	6270
22	13011	EREN AKGÜMÜŞ	-M	26	12	23,00	4	0	4,00	2	2	1,50	5	0	5,00	4	1	3,75				7	4	6,00	6	1	5,75	2	2	1,50	1	4	0,00	3	1	2,75	60	27	53,25	299,995	7164
23	12160	TUNAHAN YAVAŞ	12	27	12	24,00	4	0	4,00	1	3	0,25	5	0	5,00	3	2	2,50				12	4	11,00	3	0	3,00	3	0	3,00	0	1	-0,25				58	22	52,50	297,540	7505
24	13026	EFE GÜNAY	-M	30	5	28,75	3	2	2,50	2	3	1,25	5	0	5,00	4	1	3,75				9	2	8,50	2	0	2,00	1	2	0,50	1	2	0,50	0	1	-0,25	57	18	52,50	296,843	7621
25	12308	BÜŞRA KOCABAŞ	12A	28	11	25,25	5	0	5,00	0	5	-1,25	5	0	5,00	4	1	3,75				12	1	11,75			2	0	2,00	0	1	-0,25	1	0	1,00	57	19	52,25	296,623	7648	
26	12348	ALEYNA YAVUZ	12	29	10	26,50	5	0	5,00	3	2	2,50	4	1	3,75	4	1	3,75				7	1	6,75				2	2	1,50	2	0	2,00	2	0	2,00	56	17	51,75	294,980	7858
27	12166	BEYZA ÇİÇEK	12A	24	15	20,25	5	0	5,00	3	1	2,75	4	1	3,75	3	2	2,50				12	6	10,50	5	0	5,00	1	1	0,75	0	1	-0,25	1	1	0,75	58	28	51,00	293,438	8096
28	12384	ELİF AKALIN	12	30	9	27,75	3	1	2,75	4	0	4,00	3	1	2,75	2	2	1,50				4	2	3,50	5	0	5,00	2	0	2,00	2	0	2,00	0	1	-0,25	55	16	51,00	292,563	8244
29	13115	NİL TURBİL	-M	23	16	19,00	5	0	5,00	1	4	0,00	4	1	3,75	3	2	2,50				14	4	13,00	3	0	3,00	2	1	1,75	2	0	2,00				57	28	50,00	290,680	8506

OKUL TYT NET LİSTESİ (TYT sıralı)

KATILIMLAR																																									
İL		İLÇE		OKUL							SINAV ADI							OKUL	İLÇE	İL	GENEL																				
MANİSA		YUNUSEMRE		KEP AKADEMİ 12.EŞİT AĞIRLIK							DİDAKTİK KALEM TYT 1							123	434	1876	32984																				
Sıra	Ö.No	İsim	Sınıf	TYT Türkçe			TYT Sosyal						TYT Matematik			TYT Fen						Toplam			TYT																
				Türkçe			Tarih-1		Coğrafya-1		Felsefe Din		Kül. ve Ahl.		Felsefe (Seçmeli)			Matematik-1			Geometri			Fizik			Kimya			Biyoloji			Puan Genel								
				D	Y	N	D	Y	N	D	Y	N	D	Y	N	D	Y	N	D	Y	N	D	Y	N	D	Y	N	D	Y	N	D	Y	N	Puan	Genel						
Genel Ortalama				20,61	13,14	17,33	2,99	0,81	2,79	1,74	1,99	1,24	3,01	0,96	2,77	3,08	1,27	2,77	0,01	0,02	0,01	7,15	3,36	6,31	1,56	0,46	1,45	1,69	1,55	1,30	1,46	1,37	1,11	1,05	1,09	0,78	44,35	26,02	37,86	251,550	
Okul Ortalaması				21,82	12,76	18,63	3,54	0,74	3,35	2,23	2,13	1,70	3,36	0,87	3,14	3,22	1,26	2,90	0,00	0,00	0,00	6,47	3,28	5,65	1,50	0,37	1,40	1,28	1,17	0,98	0,85	0,76	0,66	0,63	0,61	0,47	44,90	23,95	38,88	255,870	
30	12269	EREN ALP TANIŞ	12E	29	11	26,25	3	2	2,50	3	2	2,50	4	1	3,75	5	0	5,00				12	5	10,75				0	2	-0,50				56	23	50,25	290,323	8558			
31	11100	GÜLÜMSER	11	29	11	26,25	5	0	5,00	3	1	2,75	5	0	5,00	4	1	3,75				6	2	5,50				2	0	2,00	0	1	-0,25				54	16	50,00	289,658	8650
32	94386	HAMZA SAMET TURAN	12A	26	14	22,50	3	2	2,50	4	1	3,75	4	1	3,75	4	1	3,75				7	9	4,75	6	1	5,75	2	3	1,25	1	0	1,00	1	1	0,75	58	33	49,75	289,440	8670
33	13060	ONUR YILMAZ	-M	24	14	20,50	5	0	5,00	4	1	3,75	5	0	5,00	5	0	5,00				8	3	7,25				2	1	1,75	1	0	1,00	54	19	49,25	288,180	8847			
34	12086	ESRA ÇATALBAŞ	12Y	31	8	29,00	3	2	2,50	3	2	2,50	3	2	2,50	3	2	2,50				8	3	7,25	2	0	2,00				1	0	1,00	54	19	49,25	287,005	9064			
35	13024	MUSTAFA YAMAN	-MA	22	13	18,75	5	0	5,00	1	3	0,25	3	2	2,50	4	1	3,75				10	3	9,25	5	3	4,25	3	2	2,50	1	1	0,75	54	28	47,00	281,633	9943			
36	16007	BKYN	12	30	7	28,25	5	0	5,00	5	0	5,00	4	0	4,00	5	0	5,00				0	2	-0,50										49	9	46,75	279,513	10283			
37	12015	ARDA KUMOVA	12A	23	13	19,75	5	0	5,00	5	0	5,00	5	0	5,00	3	2	2,50				10	5	8,75	0	3	-0,75	1	3	0,25	0	1	-0,25	1	0	1,00	53	27	46,25	279,148	10349
38	12336	KAAN ŞENGÜL	12	25	15	21,25	5	0	5,00	2	3	1,25	5	0	5,00	4	1	3,75				4	2	3,50				3	2	2,50	2	1	1,75	2	0	2,00	52	24	46,00	278,408	10479
39	12373	CEYLİN ÇİLINGİR	12	26	10	23,50	3	0	3,00	3	2	2,50	3	0	3,00	3	1	2,75				4	0	4,00	2	0	2,00	3	0	3,00	1	0	1,00	1	0	1,00	49	13	45,75	277,310	10678
40	13114	METİN ÇAĞLAR	-MA	24	13	20,75	4	1	3,75	2	2	1,50	4	1	3,75	3	2	2,50				9	7	7,25	1	1	0,75	2	4	1,00	2	5	0,75	3	1	2,75	54	37	44,75	274,628	11162
41	13092	SENA KIŞLALI	-M	27	8	25,00	4	0	4,00	2	3	1,25	4	1	3,75	4	1	3,75				8	4	7,00										49	17	44,75	273,895	11299			
42	17016	SUDENUR HAN	-M	25	13	21,75	5	0	5,00	4	1	3,75	3	1	2,75	3	2	2,50				4	3	3,25	1	0	1,00	1	1	0,75	3	0	3,00	1	1	0,75	50	22	44,50	273,743	11323
43	12226	YAKUP AYKAÇ	12	28	8	26,00	3	2	2,50	4	1	3,75	5	0	5,00	3	2	2,50				2	2	1,50				2	1	1,75	1	1	0,75	1	1	0,75	49	18	44,50	273,140	11446
44	11109	ECEM ARSLAN	11	30	10	27,50	5	0	5,00	1	3	0,25	3	1	2,75	3	2	2,50				7	3	6,25										49	19	44,25	272,060	11643			
45	12278	LEYLA NAZ ÖZDEMİR	12	23	11	20,25	4	1	3,75	3	1	2,75	3	1	2,75	5	0	5,00				6	2	5,50	1	0	1,00	2	1	1,75	1	1	0,75	48	18	43,50	270,838	11877			
46	12111	NAZ DURAN	12	27	8	25,00	4	0	4,00	3	2	2,50	4	1	3,75	4	0	4,00				5	7	3,25				1	0	1,00				48	18	43,50	270,160	12010			
47	13141	YAĞIZ ÖZHELVAÇI	-M	27	10	24,50	5	0	5,00	3	2	2,50	4	1	3,75	3	1	2,75				5	0	5,00				0	1	-0,25				47	15	43,25	269,420	12136			
48	12276	KEVSER TEFCİ	12	24	12	21,00	4	1	3,75	1	4	0,00	4	1	3,75	4	1	3,75				7	4	6,00	4	1	3,75	2	1	1,75	0	2	-0,50	0	2	-0,50	50	29	42,75	268,405	12344
49	11018	BELEN SARI		21	13	17,75	3	0	3,00	2	1	1,75	4	1	3,75	4	0	4,00				8	2	7,50				2	1	1,75				1	0	1,00	45	18	40,50	262,113	13534
50	13089	ZEHRANUR BOZKURT	-M	21	16	17,00	3	2	2,50	3	2	2,50	4	0	4,00	4	1	3,75				11	2	10,50	1	0	1,00	0	3	-0,75	0	1	-0,25				47	27	40,25	261,305	13699
51	13108	İREM EYİ	-M	24	16	20,00	5	0	5,00	3	2	2,50	5	0	5,00	5	0	5,00				3	4	2,00										45	22	39,50	258,690	14236			
52	12227	AHMET GÜRLER	12	24	12	21,00	4	0	4,00	2	1	1,75	5	0	5,00	5	0	5,00				1	0	1,00				1	1	0,75	1	0	1,00	43	14	39,50	258,630	14256			
53	12031	AYŞEGÜL UZUN	12A	27	13	23,75	4	1	3,75	4	1	3,75	4	1	3,75	3	2	2,50				4	12	1,00	0	2	-0,50	1	2	0,50	0	1	-0,25	1	0	1,00	48	35	39,25	257,498	14501
54	712	ZÜMRA BAĞÇECİKLİ	12B	20	20	15,00	5	0	5,00	2	3	1,25	5	0	5,00	4	1	3,75				11	6	9,50				0	3	-0,75	0	1	-0,25	47	34	38,50	256,280	14767			
55	11207	SİNEM SUCU	11	22	15	18,25	4	0	4,00	0	1	-0,25	5	0	5,00	3	2	2,50				8	4	7,00	2	0	2,00	0	1	-0,25				44	23	38,25	255,133	15039			
56	12265	ILGIN GÖKÇE	12A	29	9	26,75	4	1	3,75	1	4	0,00	5	0	5,00	3	2	2,50				1	2	0,50										43	18	38,50	254,793	15111			
57	21175	BAHATTİN TALHA ÖZEİ	11F	21	18	16,50	4	1	3,75	1	4	0,00	4	1	3,75	5	0	5,00				6	2	5,50	3	0	3,00	1	2	0,50				45	28	38,00	254,635	15145			
58	12401	SUDENAZ YOLCU	12	27	10	24,50	3	2	2,50	1	3	0,25	4	0	4,00	4	1	3,75				4	3	3,25										43	19	38,25	254,330	15209			

OKUL TYT NET LİSTESİ (TYT sıralı)

															KATILIMLAR																										
															OKUL	İLÇE	İL	GENEL																							
İL		İLÇE		OKUL							SINAV ADI						OKUL	İLÇE	İL	GENEL																					
MANİSA		YUNUSEMRE		KEP AKADEMİ 12.EŞİT AĞIRLIK							DİDAKTİK KALEM TYT 1						123	434	1876	32984																					
Sıra	Ö.No	İsim	Sınıf	TYT Türkçe			TYT Sosyal						TYT Matematik			TYT Fen						Toplam		TYT																	
				Türkçe			Tarih-1		Coğrafya-1		Felsefe Din		Kül. ve Ahl.		Felsefe (Seçmeli)		Matematik-1			Fizik		Kimya		Biyoloji		Puan Genel															
				D	Y	N	D	Y	N	D	Y	N	D	Y	N	D	Y	N	D	Y	N	D	Y	N	D	Y	N	D	Y	N	Puan	Genel									
Genel Ortalama				20,61	13,14	17,33	2,99	0,81	2,79	1,74	1,99	1,24	3,01	0,96	2,77	3,08	1,27	2,77	0,01	0,02	0,01	7,15	3,36	6,31	1,56	0,46	1,45	1,69	1,55	1,30	1,46	1,37	1,11	1,05	1,09	0,78	44,35	26,02	37,86	251,550	
Okul Ortalaması				21,82	12,76	18,63	3,54	0,74	3,35	2,23	2,13	1,70	3,36	0,87	3,14	3,22	1,26	2,90	0,00	0,00	0,00	6,47	3,28	5,65	1,50	0,37	1,40	1,28	1,17	0,98	0,85	0,76	0,66	0,63	0,61	0,47	44,90	23,95	38,88	255,870	
59	12329	ENES AKBULUT	12A	19	19	14,25	5	0	5,00	2	3	1,25	4	1	3,75	2	3	1,25				9	4	8,00				2	4	1,00	2	1	1,75	2	2	1,50	47	37	37,75	254,323	15212
60	17014	CEYDA BOZTAŞ	-M	22	11	19,25	4	1	3,75	0	2	-0,50	3	1	2,75	3	0	3,00				9	3	8,25	1	0	1,00	1	1	0,75	0	1	-0,25				43	20	38,00	254,278	15223
61	12144	BEGÜM AKPINAR	12	23	16	19,00	5	0	5,00	2	3	1,25	4	1	3,75	3	2	2,50				5	6	3,50				2	4	1,00	2	4	1,00	1	2	0,50	47	38	37,50	252,880	15543
62	18003	ECRİN AKAR	11	20	14	16,50	3	1	2,75	2	3	1,25	4	0	4,00	4	1	3,75				8	2	7,50				2	1	1,75	0	1	-0,25				43	23	37,25	252,410	15659
63	13110	BÜŞRA ÖZDEN	-M	25	11	22,25	3	2	2,50	4	1	3,75	4	0	4,00	5	0	5,00				0	2	-0,50													41	16	37,00	250,848	15978
64	12382	EMİRHAN AKGÜN	12	28	11	25,25	5	0	5,00	2	3	1,25	3	2	2,50	3	1	2,75				0	1	-0,25													41	18	36,50	248,948	16428
65	16010	RÜMEYSA KAYA	12	24	14	20,50	5	0	5,00	2	3	1,25	2	1	1,75	2	3	1,25				7	2	6,50	0	1	-0,25	0	3	-0,75							42	27	35,25	245,760	17141
66	12130	SİBEL ORUCU	12	23	15	19,25	4	1	3,75	1	4	0,00	4	1	3,75	3	2	2,50				5	4	4,00				3	4	2,00	0	2	-0,50				43	33	34,75	244,503	17455
67	461	AZRA GÜNAL	11D	24	14	20,50	4	1	3,75	3	2	2,50	3	0	3,00	3	2	2,50				3	2	2,50													40	21	34,75	244,280	17516
68	111	KEMAL HORUZ	11A	20	17	15,75	4	1	3,75	4	1	3,75	5	0	5,00	5	0	5,00				2	8	0,00	1	1	0,75	1	4	0,00	1	1	0,75	0	2	-0,50	43	35	34,25	243,398	17721
69	0	ELA PAŞALAR	11	21	18	16,50	4	1	3,75	1	4	0,00	3	2	2,50	4	0	4,00				8	2	7,50				1	4	0,00							42	31	34,25	243,290	17751
70	710	YAĞMUR YÖNEYER	12B	22	13	18,75	2	2	1,50	4	1	3,75	3	2	2,50	3	2	2,50				4	6	2,50	1	0	1,00	1	0	1,00	1	0	1,00	0	1	-0,25	41	27	34,25	243,068	17799
71	12349	TALHA KARAKOÇ	12C	25	14	21,50	5	0	5,00	0	5	-1,25	4	1	3,75	3	2	2,50				4	6	2,50													41	28	34,00	241,885	18080
72	12154	CEYLİN AKDUMAN	12A	21	17	16,75	2	1	1,75	2	1	1,75	4	0	4,00	3	1	2,75				5	6	3,50	3	1	2,75	1	1	0,75				0	1	-0,25	41	29	33,75	241,768	18108
73	12181	SEDEN KUTLU	12A	22	14	18,50	4	0	4,00	2	2	1,50	4	1	3,75	3	2	2,50				4	4	3,00				1	4	0,00	0	1	-0,25	0	1	-0,25	40	29	32,75	238,480	18864
74	11102	EYLÜL GÜNDÜZ	11	23	16	19,00	5	0	5,00	3	2	2,50	2	2	1,50	4	0	4,00				1	2	0,50													38	22	32,50	237,680	19046
75	13134	TOLGA KAPLAN	-M	24	13	20,75	3	2	2,50	3	2	2,50	3	1	2,75	4	0	4,00																			37	18	32,50	237,453	19092
76	12288	BETÜL DEMİRCİ		9	8	7,00	3	1	2,75	3	1	2,75	5	0	5,00	3	2	2,50				5	2	4,50	3	1	2,75	1	2	0,50	3	0	3,00	1	2	0,50	36	19	31,25	235,625	19516
77	12080	ERAY AKYÜZ	12	16	14	12,50	4	0	4,00	2	1	1,75	3	0	3,00	5	0	5,00				5	0	5,00													35	15	31,25	234,750	19741
78	12275	ÖMER GÜLEÇ	12	20	17	15,75	4	0	4,00	2	2	1,50	4	1	3,75	3	2	2,50				3	3	2,25				2	0	2,00	0	2	-0,50				38	27	31,25	234,388	19813
79	13064	RE EP ŞEN	-M	21	13	17,75	4	0	4,00	3	0	3,00	3	2	2,50	3	1	2,75				2	3	1,25													36	19	31,25	234,068	19885
80	0	İLAYDA NUR ÇİLOĞLAN	12	25	12	22,00	3	2	2,50	2	3	1,25	4	0	4,00	2	3	1,25				3	9	0,75				0	1	-0,25	0	1	-0,25	0	1	-0,25	39	32	31,00	232,730	20187
81	11166		12	19	15	15,25	2	0	2,00	1	3	0,25	4	1	3,75	4	0	4,00				5	3	4,25				1	0	1,00							36	22	30,50	232,168	20305
82	13049	YASEMİN TUTAL	-M	23	11	20,25	3	1	2,75	3	2	2,50	2	1	1,75	2	0	2,00				2	3	1,25													35	18	30,50	231,478	20466
83	13158	ERAY EVRAN	-M	20	13	16,75	4	0	4,00	1	0	1,00	2	1	1,75	2	2	1,50				5	1	4,75													34	17	29,75	229,668	20874
84	0	TUNA * ENÇ	12D	23	15	19,25	3	1	2,75	1	2	0,50	3	2	2,50	3	2	2,50				2	0	2,00													35	22	29,50	228,588	21123
85	11036	MEVA VURAL	11	19	14	15,50	3	1	2,75	2	2	1,50				3	1	2,75				5	1	4,75				1	0	1,00	1	2	0,50				34	21	28,75	226,870	21504
86	11186	AYLİN ÖNİZ	11	21	13	17,75	2	1	1,75	3	2	2,50	4	1	3,75	3	2	2,50				2	4	1,00				0	5	-1,25	1	1	0,75				36	29	28,75	226,498	21605
87	12148	İREM TÜRELİ	12	16	18	11,50	4	1	3,75	2	3	1,25	3	2	2,50	4	0	4,00				4	2	3,50				2	1	1,75							35	27	28,25	225,890	21743

OKUL TYT NET LİSTESİ (TYT sıralı)

KATILIMLAR															OKUL	İLÇE	İL	GENEL																							
İL		İLÇE			OKUL							SINAV ADI							OKUL	İLÇE	İL	GENEL																			
MANİSA		YUNUSEMRE			KEP AKADEMİ 12.EŞİT AĞIRLIK							DİDAKTİK KALEM TYT 1							123	434	1876	32984																			
Sıra	Ö.No	İsim	Sınıf	TYT Türkçe			TYT Sosyal						TYT Matematik			TYT Fen						Toplam			TYT																
				Türkçe			Tarih-1		Coğrafya-1		Felsefe Din		Kül. ve Ahl.		Felsefe (Seçmeli)			Matematik-1			Geometri		Fizik		Kimya		Biyoloji		D Y N			Puan	Genel								
				D	Y	N	D	Y	N	D	Y	N	D	Y	N	D	Y	N	D	Y	N	D	Y	N	D	Y	N	D	Y	N											
Genel Ortalama				20,61	13,14	17,33	2,99	0,81	2,79	1,74	1,99	1,24	3,01	0,96	2,77	3,08	1,27	2,77	0,01	0,02	0,01	7,15	3,36	6,31	1,56	0,46	1,45	1,69	1,55	1,30	1,46	1,37	1,11	1,05	1,09	0,78	44,35	26,02	37,86	251,550	
Okul Ortalaması				21,82	12,76	18,63	3,54	0,74	3,35	2,23	2,13	1,70	3,36	0,87	3,14	3,22	1,26	2,90	0,00	0,00	0,00	6,47	3,28	5,65	1,50	0,37	1,40	1,28	1,17	0,98	0,85	0,76	0,66	0,63	0,61	0,47	44,90	23,95	38,88	255,870	
88	11093	SÜEDA COŞ*	11	10	5	8,75	4	0	4,00	4	1	3,75	4	1	3,75	4	1	3,75				5	5	3,75												31	13	27,75	224,668	22023	
89	12135	ZEYNEP İDİL ÇİÇEK	12A	22	17	17,75	3	1	2,75	3	2	2,50				1	4	0,00				6	7	4,25			1	6	-0,50	1	4	0,00	2	4	1,00	39	45	27,75	223,518	22269	
90	11130	ALİ ANIL ERDEM	11	22	11	19,25	2	1	1,75	1	4	0,00	2	3	1,25	2	2	1,50				6	9	3,75	0	1	-0,25		0	1	-0,25	0	1	-0,25	35	33	26,75	220,263	22972		
91	12340	ALIRIZA TILKAT	12	9	1	8,75	4	0	4,00	4	1	3,75	5	0	5,00	3	1	2,75				2	0	2,00												27	3	26,25	220,138	22996	
92	13176	FATMANUR ÖZERLİ	12	20	17	15,75	5	0	5,00	1	4	0,00	4	1	3,75	1	4	0,00				2	4	1,00			1	1	0,75							34	31	26,25	219,258	23174	
93	13020	BERKAY KORKMAZ	-M	17	19	12,25	5	0	5,00	3	2	2,50	3	2	2,50	1	2	0,50				2	2	1,50			0	2	-0,50							31	29	23,75	212,113	24671	
94	13104		-M	17	17	12,75	1	2	0,50	0	4	-1,00	3	2	2,50	3	2	2,50				4	6	2,50			2	3	1,25	1	1	0,75	2	2	1,50	33	39	23,25	210,698	24946	
95	12082	GÖKÇE OĞUL	12	23	15	19,25	2	2	1,50	1	3	0,25	3	2	2,50	1	4	0,00																		30	26	23,50	210,468	24987	
96	11062	SERRA Ö *EN	11E	6	11	3,25	2	2	1,50	4	1	3,75	5	0	5,00	3	2	2,50				7	4	6,00			1	1	0,75							28	21	22,75	210,313	25028	
97	11129	RAUF KASIMOĞLU	11	16	19	11,25	3	2	2,50	1	4	0,00	5	0	5,00	4	1	3,75				1	4	0,00												30	30	22,50	208,488	25364	
98	12347	SILA AKAR	12	13	19	8,25	4	0	4,00	1	3	0,25	3	1	2,75	3	1	2,75				5	3	4,25												29	27	22,25	208,123	25437	
99	13143	BEYZA YILDIRIM	-M	12	19	7,25	5	0	5,00	1	3	0,25	1	1	0,75	4	1	3,75				4	4	3,00	1	0	1,00	1	0	1,00							29	28	22,00	207,538	25555
100	12286	ENES AKYOL	12E	14	12	11,00	2	0	2,00	2	3	1,25	1	1	0,75	3	1	2,75				3	2	2,50			1	1	0,75							26	20	21,00	204,020	26180	
101	13164	EDİZ BAŞARAN	-M	16	15	12,25	4	0	4,00	1	2	0,50	3	2	2,50	2	2	1,50																		26	21	20,75	203,073	26364	
102	13139	KADER ÇAĞLIYAN	-M	15	22	9,50				2	2	1,50	3	2	2,50	2	3	1,25				3	6	1,50	3	0	3,00	1	0	1,00							29	35	20,25	201,960	26579
103	12294	ARDA GÜL	12	14	9	11,75	5	0	5,00	1	3	0,25	0	1	-0,25	2	3	1,25				2	0	2,00												24	16	20,00	200,873	26744	
104	13126	SAİME GÖVŞEN	-M	13	15	9,25	1	2	0,50	0	3	-0,75	2	0	2,00	1	1	0,75				7	2	6,50	1	0	1,00										25	23	19,25	198,933	27067
105	12310	ÖZNUR KURT	12	13	22	7,50	3	2	2,50	3	2	2,50	3	1	2,75	4	1	3,75																		26	28	19,00	198,405	27162	
106	12419	ÖMER MERHAN	12C	9	10	6,50	5	0	5,00	4	1	3,75	4	1	3,75	2	3	1,25				0	4	-1,00			0	1	-0,25	0	1	-0,25					24	21	18,75	197,760	27277
107	12099	ELİFNUR ŞIK	12B	18	19	13,25	1	3	0,25	1	4	0,00	2	3	1,25	2	1	1,75				2	0	2,00			1	1	0,75	0	3	-0,75					27	34	18,50	196,148	27516
108	11210	SEMANUR KÜÇÜK	11	18	20	13,00	3	2	2,50	2	3	1,25	0	5	-1,25	1	4	0,00				3	2	2,50												27	36	18,00	194,670	27751	
109	10061	SUDENAZ YAĞDIRAN	11	19	21	13,75	3	2	2,50	1	4	0,00										1	5	-0,25			3	4	2,00	1	4	0,00	1	4	0,00	29	44	18,00	194,653	27756	
110	11116	ÖYKÜ KILIÇ	11D	11	15	7,25	3	0	3,00	2	1	1,75	3	1	2,75	3	2	2,50				0	3	-0,75			2	4	1,00	0	1	-0,25					24	27	17,25	193,183	27982
111	11176	MELİSA POLAT	11	16	22	10,50	3	2	2,50	1	4	0,00	3	2	2,50	3	2	2,50				3	14	-0,50			1	4	0,00	1	4	0,00	0	4	-1,00	31	58	16,50	190,425	28393	
112	0	ZEYNEP ŞİMŞEK	12	12	17	7,75	5	0	5,00	2	2	1,50	0	1	-0,25	2	2	1,50									0	2	-0,50							21	24	15,00	186,273	28943	
113	0		12	15	8	13,00				1	2	0,50	1	0	1,00	1	3	0,25																		18	13	14,75	184,855	29121	
114	12254	HİLAL YILMAZ	12A	6	6	4,50	1	2	0,50	2	3	1,25	3	1	2,75	2	2	1,50				4	3	3,25			1	1	0,75			0	1	-0,25	19	19	14,25	184,470	29160		
115	13036	ANDAN YILMAZ	-M	15	25	8,75	2	3	1,25	0	5	-1,25	2	3	1,25	3	2	2,50									1	1	0,75			0	1	-0,25	23	40	13,00	180,143	29659		
116	0	ZEHRA BETÜL ŞAHİN	12	14	6	12,50																													14	6	12,50	178,125	29891		

OKUL TYT NET LİSTESİ (TYT sıralı)

KATILIMLAR																																																
İL		İLÇE		OKUL							SINAV ADI						OKUL	İLÇE	İL	GENEL																												
MANİSA		YUNUSEMRE		KEP AKADEMİ 12.EŞİT AĞIRLIK							DİDAKTİK KALEM TYT 1						123	434	1876	32984																												
Sıra	Ö.No	İsim	Sınıf	TYT Türkçe			TYT Sosyal						TYT Matematik			TYT Fen						Toplam		TYT																								
				Türkçe			Tarih-1		Coğrafya-1		Felsefe Din		Kül. ve Ahl.		Felsefe (Seçmeli)		Matematik-1			Geometri		Fizik		Kimya		Biyoloji		Puan Genel																				
				D	Y	N	D	Y	N	D	Y	N	D	Y	N	D	Y	N	D	Y	N	D	Y	N	D	Y	N	D	Y	N	Puan	Genel																
Genel Ortalama				20,6	11,3	14,17	3,33	2,99	0,81	2,79	1,74	1,99	1,24	3,01	0,96	2,77	3,08	1,27	2,77	0,01	0,02	0,01	7,15	3,36	6,31	1,56	0,46	1,45	1,69	1,55	1,30	1,46	1,37	1,11	1,05	1,09	0,78	44,35	26,02	37,86	251,550							
Okul Ortalaması				21,8	12,7	16,63	18,63	3,54	0,74	3,35	2,23	2,13	1,70	3,36	0,87	3,14	3,22	1,26	2,90	0,00	0,00	0,00	6,47	3,28	5,65	1,50	0,37	1,40	1,28	1,17	0,98	0,85	0,76	0,66	0,63	0,61	0,47	44,90	23,95	38,88	255,870							
117	11010	HALİME KAYA	11	7	13	3,75				1	3	0,25	0	1	-0,25	2	3	1,25				2	2	1,50	1	2	0,50	3	2	2,50	1	1	0,75	2	1	1,75	19	28	12,00	177,953	29913							
118	12212	TAHA DÖNMEZ	12A	12	12	9,00																2	1	1,75													14	13	10,75	173,295	30422							
119	12426	NURHAYATÖLMEZ	12	12	22	6,50				3	2	2,50	1	4	0,00	1	4	0,00	3	2	2,50							0	4	-1,00	0	1	-0,25	1	3	0,25	21	42	10,50	172,825	30476							
120	13111	SILA YÜKSEL	-M	7	14	3,50				2	1	1,75	0	3	-0,75	1	2	0,50	2	1	1,75							1	0	1,00							13	21	7,75	164,990	31151							
121	12022	YİĞİT SAVUNMUŞ	12E	9	5	7,75																															9	5	7,75	164,398	31194							
122	11039	ÖZLEM AYTEKİN	11	4	11	1,25																2	1	1,75													6	12	3,00	150,898	31971							
123	13555	DİLARA YİĞİTYILMAZ	-M	8	31	0,25				0	5	-1,25	2	3	1,25	4	1	3,75	3	2	2,50				7	23	1,25	1	9	-1,25	1	6	-0,50	1	6	-0,50	0	5	-1,25	27	91	4,25						

NET ORTALAMALARINA GÖRE KIYASLAMA

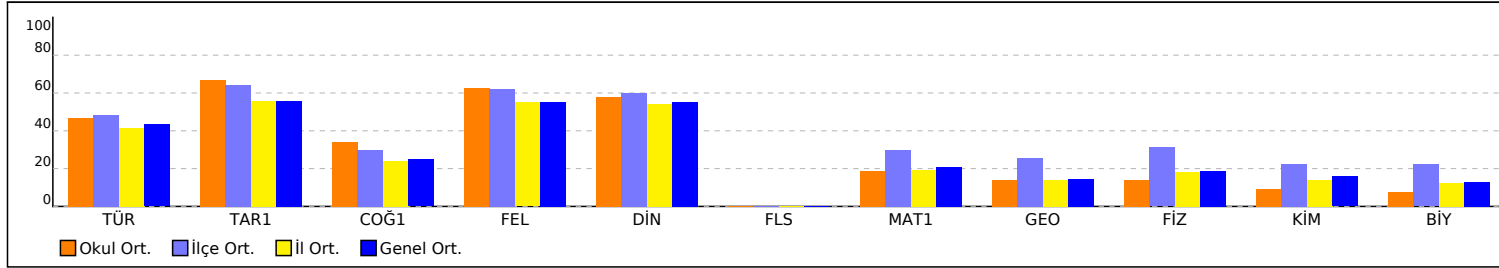

PUAN ORT. GÖRE KIYAS

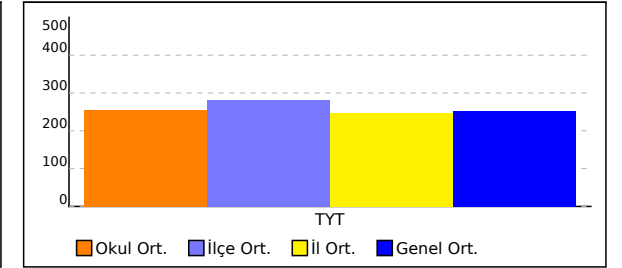

NET ORTALAMASINA GÖRE ŞUBE KARŞILAŞTIRMA

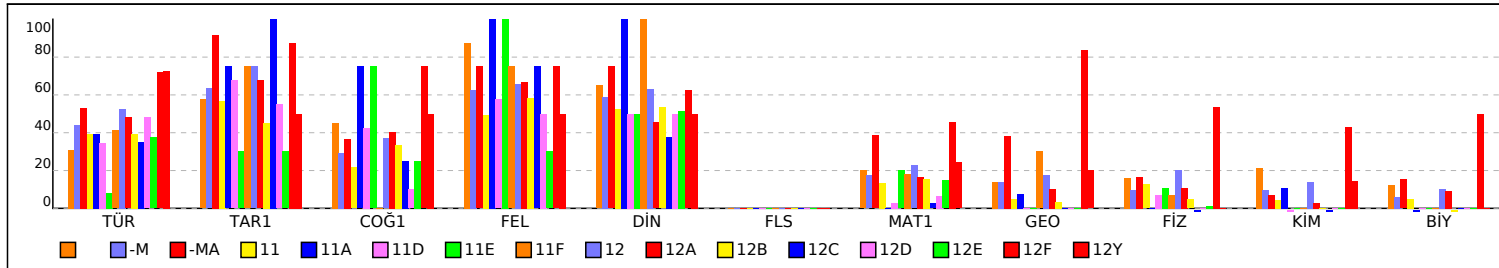

PUANA GÖRE ŞUBE KIYAS

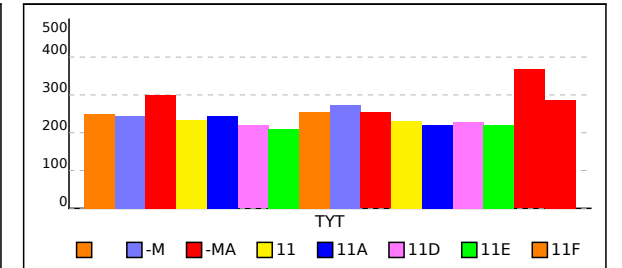

OKUL TYT TEST BAZLI NET LİSTESİ (TYT sıralı)

OKUL TYT TEST BAZLI NET LİSTESİ (TYT sıralı)																	KATILIMLAR								
İL		İLÇE		OKUL						SINAV ADI						Okul	İlçe	İl	Genel						
MANİSA		YUNUSEMRE		KEP AKADEMİ 12.EŞİT AĞIRLIK						DİDAKTİK KALEM TYT 1						123	434	1876	32984						
Sıra	Ö.No	İsim	Sınıf	TYT Türkçe			TYT Sosyal			TYT Matematik			TYT Fen			Toplam			TYT						
				D	Y	N	D	Y	N	D	Y	N	D	Y	N	D	Y	N	Puan	Sn	Okul	İlçe	İl	Genel	
Genel Ortalama				20,6	13,1	17,33	10,8	5,0	9,58	8,7	3,8	7,76	4,2	4,0	3,19	44,4	26,0	37,86	251,550						
Okul Ortalaması				21,8	12,8	18,63	12,3	5,0	11,09	8,0	3,6	7,06	2,8	2,5	2,11	44,9	23,9	38,89	255,870						
1	12393	ELİF TAŞTAN	12	32	8	30,00	17	3	16,25	36	2	35,50	10	7	8,25	95	20	90,00	410,230	1	1	10	14	257	
2	12097	ALİ EGE YÖZDEMİR	12	34	6	32,50	17	3	16,25	31	4	30,00	10	4	9,00	92	17	87,75	403,140	2	2	14	23	368	
3	12200	DEHA AKYOL	12	32	8	30,00	17	3	16,25	25	9	22,75	18	2	17,50	92	22	86,50	400,030	3	3	17	26	433	
4	12085	BİLAL ÇİFTÇİ	12F	31	9	28,75	18	2	17,50	27	3	26,25	14	3	13,25	90	17	85,75	397,758	1	4	18	29	476	
5	16004	NURGÜL ARGÜN	12	33	7	31,25	16	4	15,00	27	1	26,75	9	2	8,50	85	14	81,50	384,408	4	5	24	47	807	
6	13062	AZRA KAYA	-M	31	9	28,75	17	3	16,25	26	4	25,00	8	5	6,75	82	21	76,75	370,318	1	6	39	83	1292	
7	12005	ECE SUDE ASLAN	12	29	10	26,50	18	2	17,50	27	3	26,25	6	4	5,00	80	19	75,25	366,010	5	7	44	97	1477	
8	13133	YAĞMUR KAPLAN	-M	33	5	31,75	16	3	15,25	18	2	17,50	11	5	9,75	78	15	74,25	362,498	2	8	50	110	1641	
9	12032	CEYLİN ERDOĞAN	12	31	6	29,50	14	4	13,00	23	3	22,25	8	3	7,25	76	16	72,00	355,895	6	9	62	135	1962	
10	12001	HASAN ÇALIŞKAN	12	33	5	31,75	14	6	12,50	18	6	16,50	11	3	10,25	76	20	71,00	352,703	7	10	66	145	2178	
11	12052	FATMA SELENAY VURA	12	34	6	32,50	15	4	14,00	19	6	17,50	6	1	5,75	74	17	69,75	348,650	8	11	76	164	2426	
12	12307	DİLA YÜKSEL	12	27	13	23,75	17	3	16,25	21	7	19,25	11	5	9,75	76	28	69,00	347,683	9	12	80	170	2491	
13	13142	GÖKSU CEYLAN	-M	28	12	25,00	12	8	10,00	25	5	23,75	12	8	10,00	77	33	68,75	346,775	3	13	82	174	2558	
14	13093	KEMAL FİNDİK	-MA	26	7	24,25	19	1	18,75	26	5	24,75				71	13	67,75	343,453	1	14	85	182	2775	
15	12036	NAZLI ER	12F	31	9	28,75	14	6	12,50	19	4	18,00	7	3	6,25	71	22	65,50	336,323	2	15	94	201	3314	
16	12030	BERKAY ÜNAL	12	30	8	28,00	18	2	17,50	14	3	13,25	7	3	6,25	69	16	65,00	334,910	10	16	97	206	3429	
17	12253	MERTCAN EVCİMEN	12	30	9	27,75	16	4	15,00	17	5	15,75	3	5	1,75	66	23	60,25	320,418	11	17	127	265	4788	
18	11032	AYŞENAZ BALTAŞ	11	31	7	29,25	14	5	12,75	16	2	15,50	2	0	2,00	63	14	59,50	317,968	1	18	134	278	5024	
19	12112	MEHMET FATİH ŞAHİN	12	23	14	19,50	16	3	15,25	21	6	19,50	5	3	4,25	65	26	58,50	316,305	12	19	136	286	5213	
20	12344	İBRAHİM ENES DOĞAN	12A	31	0	31,00	16	0	16,00	6	4	5,00	5	0	5,00	58	4	57,00	310,310	1	20	144	308	5835	
21	11174	DERİN YETİŞEN	11	19	18	14,50	15	5	13,75	12	2	11,50	16	3	15,25	62	28	55,00	306,825	2	21	148	325	6270	
22	13011	EREN AKGÜMÜŞ	-M	26	12	23,00	15	3	14,25	13	5	11,75	6	7	4,25	60	27	53,25	299,995	4	22	159	355	7164	
23	12160	TUNAHAN YAVAŞ	12	27	12	24,00	13	5	11,75	15	4	14,00	3	1	2,75	58	22	52,50	297,540	13	23	167	380	7505	
24	13026	EFE GÜNAY	-M	30	5	28,75	14	6	12,50	11	2	10,50	2	5	0,75	57	18	52,50	296,843	5	24	169	387	7621	
25	12308	BÜŞRA KOCABAŞ	12A	28	11	25,25	14	6	12,50	12	1	11,75	3	1	2,75	57	19	52,25	296,623	2	25	170	390	7648	
26	12348	ALEYNA YAVUZ	12	29	10	26,50	16	4	15,00	7	1	6,75	4	2	3,50	56	17	51,75	294,980	14	26	173	399	7858	
27	12166	BEYZA ÇİÇEK	12A	24	15	20,25	15	4	14,00	17	6	15,50	2	3	1,25	58	28	51,00	293,438	3	27	175	409	8096	
28	12384	ELİF AKALIN	12	30	9	27,75	12	4	11,00	9	2	8,50	4	1	3,75	55	16	51,00	292,563	15	28	176	414	8244	
29	13115	NİL TURBİL	-M	23	16	19,00	13	7	11,25	17	4	16,00	4	1	3,75	57	28	50,00	290,680	6	29	181	426	8506	
30	12269	EREN ALP TANIŞ	12E	29	11	26,25	15	5	13,75	12	5	10,75	0	2	-0,50	56	23	50,25	290,323	1	30	183	429	8558	
31	11100	GÜLÜMSER	11	29	11	26,25	17	2	16,50	6	2	5,50	2	1	1,75	54	16	50,00	289,658	3	31	185	436	8650	
32	94386	HAMZA SAMET TURAN	12A	26	14	22,50	15	5	13,75	13	10	10,50	4	4	3,00	58	33	49,75	289,440	4	32	186	437	8670	
33	13060	ONUR YILMAZ	-M	24	14	20,50	19	1	18,75	8	3	7,25	3	1	2,75	54	19	49,25	288,180	7	33	188	446	8847	
34	12086	ESRA ÇATALBAŞ	12Y	31	8	29,00	12	8	10,00	10	3	9,25	1	0	1,00	54	19	49,25	287,005	1	34	191	453	9064	
35	13024	MUSTAFA YAMAN	-MA	22	13	18,75	13	6	11,50	15	6	13,50	4	3	3,25	54	28	47,00	281,633	2	35	208	503	9943	
36	16007	BKYN	12	30	7	28,25	19	0	19,00	0	2	-0,50				49	9	46,75	279,513	16	36	216	524	10283	
37	12015	ARDA KUMOVA	12A	23	13	19,75	18	2	17,50	10	8	8,00	2	4	1,00	53	27	46,25	279,148	5	37	219	528	10349	
38	12336	KAAN ŞENGÜL	12	25	15	21,25	16	4	15,00	4	2	3,50	7	3	6,25	52	24	46,00	278,408	17	38	224	534	10479	
39	12373	CEYLİN ÇİLİNGİR	12	26	10	23,50	12	3	11,25	6	0	6,00	5	0	5,00	49	13	45,75	277,310	18	39	227	543	10678	
40	13114	METİN ÇAĞLAR	-MA	24	13	20,75	13	6	11,50	10	8	8,00	7	10	4,50	54	37	44,75	274,628	3	40	232	558	11162	
41	13092	SENA KIŞLALI	-M	27	8	25,00	14	5	12,75	8	4	7,00				49	17	44,75	273,895	8	41	233	562	11299	
42	17016	SUDENUR HAN	-M	25	13	21,75	15	4	14,00	5	3	4,25	5	2	4,50	50	22	44,50	273,743	9	42	234	565	11323	
43	12226	YAKUP AYKAÇ	12	28	8	26,00	15	5	13,75	2	2	1,50	4	3	3,25	49	18	44,50	273,140	19	43	237	568	11446	
44	11109	ECEM ARSLAN	11	30	10	27,50	12	6	10,50	7	3	6,25				49	19	44,25	272,060	4	44	239	576	11643	
45	12278	LEYLA NAZ ÖZDEMİR	12	23	11	20,25	15	3	14,25	7	2	6,50	3	2	2,50	48	18	43,50	270,838	20	45	240	583	11877	
46	12111	NAZ DURAN	12	27	8	25,00	15	3	14,25	5	7	3,25	1	0	1,00	48	18	43,50	270,160	21	46	241	589	12010	
47	13141	YAĞIZ ÖZHELVAÇI	-M	27	10	24,50	15	4	14,00	5	0	5,00	0	1	-0,25	47	15	43,25	269,420	10	47	242	595	12136	
48	12276	KEVSER TEFCİ	12	24	12	21,00	13	7	11,25	11	5	9,75	2	5	0,75	50	29	42,75	268,405	22	48	246	607	12344	

OKUL TYT TEST BAZLI NET LİSTESİ (TYT sıralı)

OKUL TYT TEST BAZLI NET LİSTESİ (TYT sıralı)															KATILIMLAR									
İL		İLÇE		OKUL						SINAV ADI						Okul	İlçe	İl	Genel					
MANİSA		YUNUSEMRE		KEP AKADEMİ 12.EŞİT AĞIRLIK						DİDAKTİK KALEM TYT 1						123	434	1876	32984					
Sıra	Ö.No	İsim	Sınıf	TYT Türkçe			TYT Sosyal			TYT Matematik			TYT Fen			Toplam			TYT					
				D	Y	N	D	Y	N	D	Y	N	D	Y	N	D	Y	N	Puan	Sn	Okul	İlçe	İl	Genel
Genel Ortalama				20,6	13,1	17,33	10,8	5,0	9,58	8,7	3,8	7,76	4,2	4,0	3,19	44,4	26,0	37,86	251,550					
Okul Ortalaması				21,8	12,8	18,63	12,3	5,0	11,09	8,0	3,6	7,06	2,8	2,5	2,11	44,9	23,9	38,89	255,870					
49	11018	BELEN SARI		21	13	17,75	13	2	12,50	8	2	7,50	3	1	2,75	45	18	40,50	262,113	1	49	256	659	13534
50	13089	ZEHRANUR BOZKURT	-M	21	16	17,00	14	5	12,75	12	2	11,50	0	4	-1,00	47	27	40,25	261,305	11	50	259	669	13699
51	13108	İREM EYİ	-M	24	16	20,00	18	2	17,50	3	4	2,00				45	22	39,50	258,690	12	51	260	689	14236
52	12227	AHMET GÜRLER	12	24	12	21,00	16	1	15,75	1	0	1,00	2	1	1,75	43	14	39,50	258,630	23	52	261	691	14256
53	12031	AYŞEGÜL UZUN	12A	27	13	23,75	15	5	13,75	4	14	0,50	2	3	1,25	48	35	39,25	257,498	6	53	263	705	14501
54	712	ZÜMRA BAĞÇECİKLI	12B	20	20	15,00	16	4	15,00	11	6	9,50	0	4	-1,00	47	34	38,50	256,280	1	54	265	721	14767
55	11207	SİNEM SUCU	11	22	15	18,25	12	3	11,25	10	4	9,00	0	1	-0,25	44	23	38,25	255,133	5	55	267	734	15039
56	12265	ILGIN GÖKÇE	12A	29	9	26,75	13	7	11,25	1	2	0,50				43	18	38,50	254,793	7	56	268	736	15111
57	21175	BAHATTİN TALHA ÖZEI	11F	21	18	16,50	14	6	12,50	9	2	8,50	1	2	0,50	45	28	38,00	254,635	1	57	269	740	15145
58	12401	SUDENAZ YOLCU	12	27	10	24,50	12	6	10,50	4	3	3,25				43	19	38,25	254,330	24	58	270	746	15209
59	12329	ENES AKBULUT	12A	19	19	14,25	13	7	11,25	9	4	8,00	6	7	4,25	47	37	37,75	254,323	8	59	271	747	15212
60	17014	CEYDA BOZTAŞ	-M	22	11	19,25	10	4	9,00	10	3	9,25	1	2	0,50	43	20	38,00	254,278	13	60	272	748	15223
61	12144	BEGÜM AKPINAR	12	23	16	19,00	14	6	12,50	5	6	3,50	5	10	2,50	47	38	37,50	252,880	25	61	277	759	15543
62	18003	ECRİN AKAR	11	20	14	16,50	13	5	11,75	8	2	7,50	2	2	1,50	43	23	37,25	252,410	6	62	280	769	15659
63	13110	BÜŞRA ÖZDEN	-M	25	11	22,25	16	3	15,25	0	2	-0,50				41	16	37,00	250,848	14	63	284	782	15978
64	12382	EMİRHAN AKGÜN	12	28	11	25,25	13	6	11,50	0	1	-0,25				41	18	36,50	248,948	26	64	290	807	16428
65	16010	RÜMEYSA KAYA	12	24	14	20,50	11	7	9,25	7	3	6,25	0	3	-0,75	42	27	35,25	245,760	27	65	303	857	17141
66	12130	SİBEL ORUCU	12	23	15	19,25	12	8	10,00	5	4	4,00	3	6	1,50	43	33	34,75	244,503	28	66	304	876	17455
67	461	AZRA GÜNAL	11D	24	14	20,50	13	5	11,75	3	2	2,50				40	21	34,75	244,280	1	67	305	877	17516
68	111	KEMAL HORUZ	11A	20	17	15,75	18	2	17,50	3	9	0,75	2	7	0,25	43	35	34,25	243,398	1	68	306	890	17721
69	0	ELA PAŞALAR	11	21	18	16,50	12	7	10,25	8	2	7,50	1	4	0,00	42	31	34,25	243,290	7	69	308	893	17751
70	710	YAĞMUR YÖNEYER	12B	22	13	18,75	12	7	10,25	5	6	3,50	2	1	1,75	41	27	34,25	243,068	2	70	309	894	17799
71	12349	TALHA KARAKOÇ	12C	25	14	21,50	12	8	10,00	4	6	2,50				41	28	34,00	241,885	1	71	313	912	18080
72	12154	CEYLİN AKDUMAN	12A	21	17	16,75	11	3	10,25	8	7	6,25	1	2	0,50	41	29	33,75	241,768	9	72	314	915	18108
73	12181	SEDEN KUTLU	12A	22	14	18,50	13	5	11,75	4	4	3,00	1	6	-0,50	40	29	32,75	238,480	10	73	321	973	18864
74	11102	EYLÜL GÜNDÜZ	11	23	16	19,00	14	4	13,00	1	2	0,50				38	22	32,50	237,680	8	74	323	982	19046
75	13134	TOLGA KAPLAN	-M	24	13	20,75	13	5	11,75							37	18	32,50	237,453	15	75	324	984	19092
76	12288	BETÜL DEMİRCİ		9	8	7,00	14	4	13,00	8	3	7,25	5	4	4,00	36	19	31,25	235,625	2	76	325	997	19516
77	12080	ERAY AKYÜZ	12	16	14	12,50	14	1	13,75	5	0	5,00				35	15	31,25	234,750	29	77	329	1010	19741
78	12275	ÖMER GÜLEÇ	12	20	17	15,75	13	5	11,75	3	3	2,25	2	2	1,50	38	27	31,25	234,388	30	78	330	1012	19813
79	13064	RE EP ŞEN	-M	21	13	17,75	13	3	12,25	2	3	1,25				36	19	31,25	234,068	16	79	331	1016	19885
80	0	İLAYDA NUR ÇİLOĞLAN	12	25	12	22,00	11	8	9,00	3	9	0,75	0	3	-0,75	39	32	31,00	232,730	31	80	333	1034	20187
81	11166		12	19	15	15,25	11	4	10,00	5	3	4,25	1	0	1,00	36	22	30,50	232,168	32	81	334	1043	20305
82	13049	YASEMİN TURAL	-M	23	11	20,25	10	4	9,00	2	3	1,25				35	18	30,50	231,478	17	82	335	1052	20466
83	13158	ERAY EVRAN	-M	20	13	16,75	9	3	8,25	5	1	4,75				34	17	29,75	229,668	18	83	338	1073	20874
84	0	TUNA * ENÇ	12D	23	15	19,25	10	7	8,25	2	0	2,00				35	22	29,50	228,588	1	84	341	1088	21123
85	11036	MEVA VURAL	11	19	14	15,50	8	4	7,00	5	1	4,75	2	2	1,50	34	21	28,75	226,870	9	85	343	1115	21504
86	11186	AYLİN ÖNİZ	11	21	13	17,75	12	6	10,50	2	4	1,00	1	6	-0,50	36	29	28,75	226,498	10	86	344	1119	21605
87	12148	İREM TÜRELİ	12	16	18	11,50	13	6	11,50	4	2	3,50	2	1	1,75	35	27	28,25	225,890	33	87	346	1131	21743
88	11093	SÜEDA COŞ*	11	10	5	8,75	16	3	15,25	5	5	3,75				31	13	27,75	224,668	11	88	348	1146	22023
89	12135	ZEYNEP İDİL ÇİÇEK	12A	22	17	17,75	7	7	5,25	6	7	4,25	4	14	0,50	39	45	27,75	223,518	11	89	351	1160	22269
90	11130	ALİ ANIL ERDEM	11	22	11	19,25	7	10	4,50	6	10	3,50	0	2	-0,50	35	33	26,75	220,263	12	90	355	1203	22972
91	12340	ALIRIZA TILKAT	12	9	1	8,75	16	2	15,50	2	0	2,00				27	3	26,25	220,138	34	91	356	1205	22996
92	13176	FATMANUR ÖZERLİ	12	20	17	15,75	11	9	8,75	2	4	1,00	1	1	0,75	34	31	26,25	219,258	35	92	358	1219	23174
93	13020	BERKAY KORKMAZ	-M	17	19	12,25	12	6	10,50	2	2	1,50	0	2	-0,50	31	29	23,75	212,113	19	93	365	1330	24671
94	13104		-M	17	17	12,75	7	10	4,50	4	6	2,50	5	6	3,50	33	39	23,25	210,698	20	94	367	1347	24946
95	12082	GÖKÇE OĞUL	12	23	15	19,25	7	11	4,25							30	26	23,50	210,468	36	95	368	1351	24987
96	11062	SERRA Ö *EN	11E	6	11	3,25	14	5	12,75	7	4	6,00	1	1	0,75	28	21	22,75	210,313	1	96	369	1356	25028

OKUL TYT TEST BAZLI NET LİSTESİ (TYT sıralı)

															KATILIMLAR									
															Okul	İlçe	İl	Genel						
İL		İLÇE			OKUL						SINAV ADI													
MANİSA		YUNUSEMRE			KEP AKADEMİ 12.EŞİT AĞIRLIK						DİDAKTİK KALEM TYT 1													
Sıra	Ö.No	İsim	Sınıf	TYT Türkçe			TYT Sosyal			TYT Matematik			TYT Fen			Toplam			TYT					
				D	Y	N	D	Y	N	D	Y	N	D	Y	N	D	Y	N	Puan	Sn	Okul	İlçe	İl	Genel
Genel Ortalama				20,6	13,1	17,33	10,8	5,0	9,58	8,7	3,8	7,76	4,2	4,0	3,19	44,4	26,0	37,86	251,550					
Okul Ortalaması				21,8	12,8	18,63	12,3	5,0	11,09	8,0	3,6	7,06	2,8	2,5	2,11	44,9	23,9	38,89	255,870					
97	11129	RAUF KASIMOĞLU	11	16	19	11,25	13	7	11,25	1	4	0,00						208,488	13	97	370	1381	25364	
98	12347	SILA AKAR	12	13	19	8,25	11	5	9,75	5	3	4,25						208,123	37	98	371	1387	25437	
99	13143	BEYZA YILDIRIM	-M	12	19	7,25	11	5	9,75	5	4	4,00	1	0	1,00	29	28	22,00	207,538	21	99	372	1396	25555
100	12286	ENES AKYOL	12E	14	12	11,00	8	5	6,75	3	2	2,50	1	1	0,75	26	20	21,00	204,020	2	100	376	1428	26180
101	13164	EDİZ BAŞARAN	-M	16	15	12,25	10	6	8,50							26	21	20,75	203,073	22	101	378	1439	26364
102	13139	KADER ÇAĞLIYAN	-M	15	22	9,50	7	7	5,25	6	6	4,50	1	0	1,00	29	35	20,25	201,960	23	102	380	1452	26579
103	12294	ARDA GÜL	12	14	9	11,75	8	7	6,25	2	0	2,00				24	16	20,00	200,873	38	103	382	1465	26744
104	13126	SAİME GÖVŞEN	-M	13	15	9,25	4	6	2,50	8	2	7,50				25	23	19,25	198,933	24	104	385	1492	27067
105	12310	ÖZNR KURT	12	13	22	7,50	13	6	11,50							26	28	19,00	198,405	39	105	386	1501	27162
106	12419	ÖMER MERHAN	12C	9	10	6,50	15	5	13,75	0	4	-1,00	0	2	-0,50	24	21	18,75	197,760	2	106	387	1509	27277
107	12099	ELİFNUR ŞİK	12B	18	19	13,25	6	11	3,25	2	0	2,00	1	4	0,00	27	34	18,50	196,148	3	107	389	1533	27516
108	11210	SEMANUR KÜÇÜK	11	18	20	13,00	6	14	2,50	3	2	2,50				27	36	18,00	194,670	14	108	392	1551	27751
109	10061	SUDENAZ YAĞDIRAN	11	19	21	13,75	4	6	2,50	1	5	-0,25	5	12	2,00	29	44	18,00	194,653	15	109	393	1552	27756
110	11116	ÖYKÜ KILIÇ	11D	11	15	7,25	11	4	10,00	0	3	-0,75	2	5	0,75	24	27	17,25	193,183	2	110	394	1570	27982
111	11176	MELİSA POLAT	11	16	22	10,50	10	10	7,50	3	14	-0,50	2	12	-1,00	31	58	16,50	190,425	16	111	397	1602	28393
112	0	ZEYNEP ŞİMŞEK	12	12	17	7,75	9	5	7,75				0	2	-0,50	21	24	15,00	186,273	40	112	401	1633	28943
113	0		12	15	8	13,00	3	5	1,75							18	13	14,75	184,855	41	113	402	1650	29121
114	12254	HİLAL YILMAZ	12A	6	6	4,50	8	8	6,00	4	3	3,25	1	2	0,50	19	19	14,25	184,470	12	114	403	1652	29160
115	13036	ANDAN YILMAZ	-M	15	25	8,75	7	13	3,75				1	2	0,50	23	40	13,00	180,143	25	115	408	1691	29659
116	0	ZEHRA BETÜL ŞAHİN	12	14	6	12,50										14	6	12,50	178,125	42	116	412	1708	29891
117	11010	HALİME KAYA	11	7	13	3,75	3	7	1,25	3	4	2,00	6	4	5,00	19	28	12,00	177,953	17	117	413	1710	29913
118	12212	TAHA DÖNMEZ	12A	12	12	9,00				2	1	1,75				14	13	10,75	173,295	13	118	419	1744	30422
119	12426	NURHAYATÖLMEZ	12	12	22	6,50	8	12	5,00				1	8	-1,00	21	42	10,50	172,825	43	119	420	1745	30476
120	13111	SILA YÜKSEL	-M	7	14	3,50	5	7	3,25				1	0	1,00	13	21	7,75	164,990	26	120	424	1795	31151
121	12022	YİĞİT SAVUNMUŞ	12E	9	5	7,75										9	5	7,75	164,398	3	121	426	1798	31194
122	11039	ÖZLEM AYTEKİN	11	4	11	1,25				2	1	1,75				6	12	3,00	150,898	18	122	432	1839	31971
123	13555	DİLARA YİĞİTYILMAZ	-M	8	31	0,25	9	11	6,25	8	32	0,00	2	17	-2,25	27	91	4,25						

TESTLERİ NET ORTALAMALARINA GÖRE KIYASLAMA

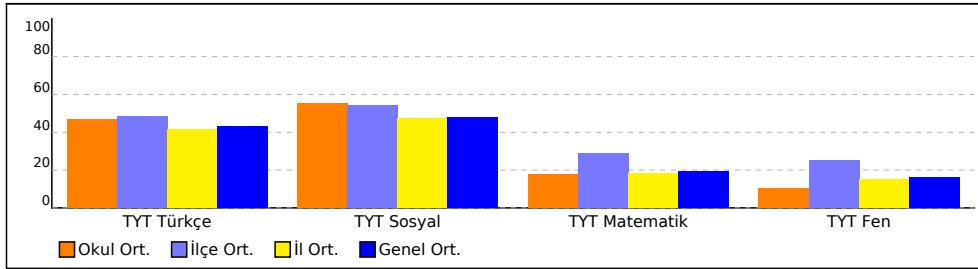

PUAN ORT. GÖRE KIYAS

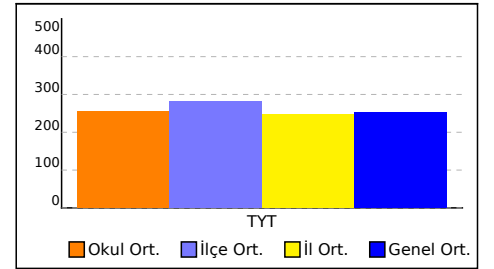

NET ORTALAMASINA GÖRE ŞUBE KARŞILAŞTIRMA

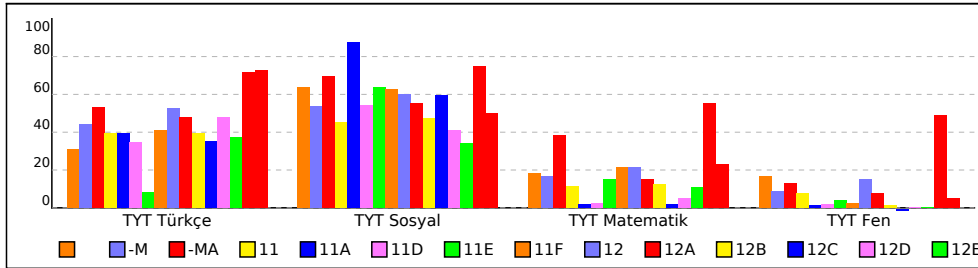

PUANA GÖRE ŞUBE KIYAS

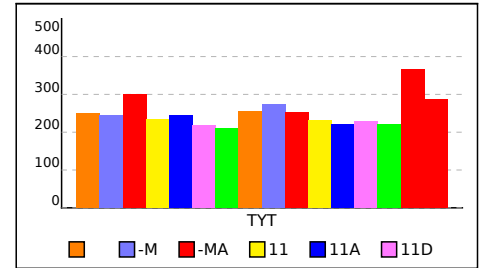

DİDAKTİK KALEM TYT 1

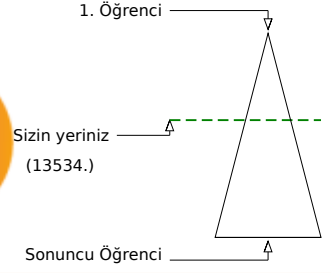
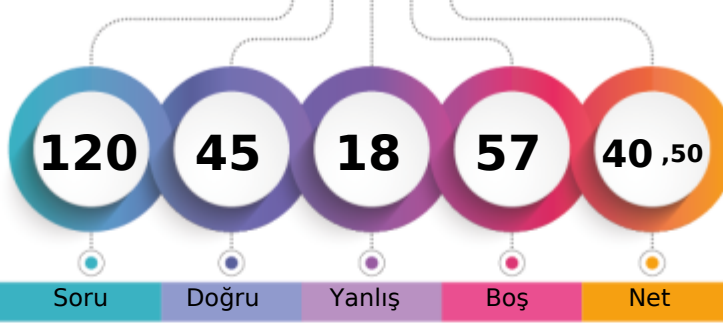

262,113 % 41,03

MANİSA / YUNUSEMRE
KEP AKADEMİ 12.EŞİT AĞIRLIK- 11018
BELEN SARI

Soru Doğru Yanlış Boş Net

Şube Kurum İlçe İl Genel

Öğrenci Sıra No 1 49 256 659 13534 % 41,03

Sınava Katılan Öğrenci Sayısı 2 123 434 1876 32984

	Soru	Doğru	Yanlış	Boş	Net	Başarı
TYT Türkçe	40	21	13	6	17,75	% 44
Cevap Anahtarı	A CEBABDCAEEABDADCCEBDADCCCEBBDACDADBEBDBAC					
Cevaplarınız	CbaABDCA d DdCcCb Dd aCEBDeCeb dEBDBAC					

	S	D	Y	B%
Türkçe	0	0	0	0
Sözcükler Arası Anlam İlişkileri	2	2	0	100
Söz Öbeklerinde Anlam	1	0	1	0
Sözcükte Anlam	1	0	1	0
Verilen Sözlere Anlamlı Cümle Oluşturma	1	1	0	100
Parçadaki Cümlelerin İçerik ve Özellikleri	2	2	0	100
Cümleyi Yorumlama ve Açıklama	2	2	0	100
Ad Söylü Sözcükler - Karma	2	0	0	0
KARMA DİL BİLGİSİ	1	0	1	0
Bitişik ve Ayrı Yazılan Kelimeler	2	1	0	50
Noktalama İşaretleri - Karma	1	0	1	0
Noktalı Virgöl	1	1	0	100
Paragrafı İkiye Ayırma	1	0	1	0
Paragrafta Anlatım Akışını Bozan Cümle	1	1	0	100
Cümlelerden Paragraf Oluşturma	1	0	1	0
Paragrafta Boş Bırakılan Yerleri Tamamlama	2	1	0	50
Paragrafta Ana Düşünce (Ana Fikir)	5	2	3	40
Paragrafın Yorumlanması	6	3	2	50
Paragrafta Yardımcı Düşünceler	7	4	2	57
Paragrafın Karşılık Olduğu Soruyu Belirleme	1	1	0	100

	Soru	Doğru	Yanlış	Boş	Net	Başarı
Matematik-1	30	8	2	20	7,50	% 25
Geometri	10	0	0	10	0,00	% 0
TYT Matematik	40	8	2	30	7,50	% 19
Cevap Anahtarı	A DAEBBCBDCCECCEDBABAEDADECACCBDEBBCADDCADE					
Cevaplarınız	D E c C A EA D C b					

	S	D	Y	B%
Matematik-1	0	0	0	0
RASYONEL SAYILAR	1	1	0	100
Üslü ifadeler	1	0	0	0
Köklü ifadeler	1	1	0	100
Ondalık Sayılar	1	0	0	0
Mutlak Değerli Denklemler	1	0	0	0
Aralık Kavramı ve Basit Eşitsizlikler	1	0	0	0
Fonksiyonlarda İşlemler	1	0	0	0
Bölünebilme Kuralları	1	0	0	0
KÜMELER	1	0	0	0
Sayı Basamakları	1	0	1	0
Rutin Olmayan Problemler	5	2	1	40
Önermeler ve Bileşik Önermeler	1	1	0	100
Mutlak Değer Özellikleri	1	0	0	0
VERİ	1	0	0	0
Tek ve Çift Sayılar	1	0	0	0
Birinci Dereceden Bir Bilinmeyenli Denklemler	1	1	0	100
Yaş Problemleri	1	0	0	0
Sayı Problemleri	1	1	0	100
Yüzde, Kar-Zarar Problemleri	1	0	0	0
Hareket Problemleri	1	0	0	0

	Soru	Doğru	Yanlış	Boş	Net	Başarı
Tarih-1	5	3	0	2	3,00	% 60
Coğrafya-1	5	2	1	2	1,75	% 35
Felsefe	5	4	1	0	3,75	% 75
Din Kült. ve Ahl. Bil.	5	4	0	1	4,00	% 80
Felsefe (Seçmeli)	5	0	0	5	0,00	% 0
TYT Sosyal	20	13	2	5	12,50	% 63
Cevap Anahtarı	A ECEBDDAECEADBEDCAEBCBACDE					
Cevaplarınız	ECE D E bAeBEDC EBC					

	S	D	Y	B%
Tarih-1	0	0	0	0
İlk ve Orta Çağlarda İÇ Asya'daki Türk siyasi teşekküllerinin güç ve yönetim yapısını açıklar.	1	1	0	100
Anadolu'daki ilk Türk siyasi teşekküllerinin birbirleriyle ve çevre devletlerle olan ilişkilerini uzlaşma ve çatışma bağlamında açıklar.	1	1	0	100
Avrupa düşüncesinde meydana gelen değişimleri ve bunların etkilerini analiz eder.	1	1	0	100
Mustafa Kemal'in Birinci Dünya Savaşı'na kadarki eğitim ve askerlik hayatını içinde bulunduğu toplumun siyasi, sosyal ve kültürel durumunu analiz eder.	1	0	0	0
Millî Mücadele sonucunda kazanılan diplomatik başarıları ülkemizin bağımsızlığı açısından değerlendirir.	1	0	0	0
Coğrafya-1	0	0	0	0
Yeryüzündeki farklı iklim tiplerinin özellikleri ve dağılışı hakkında çıkarımlarda bulunur.	1	1	0	100
Bitki toplulukları ve türlerini genel özelliklerine göre sınıflandırır.	1	0	0	0
Bilgileri haritalara aktarmada kullanılan yöntem ve teknikleri açıklar.	1	1	0	100
Afetlerin oluşum nedenlerini ve özelliklerini açıklar.	1	0	0	0
Türkiye'de nüfusun tarihsel seyri sosyal ve ekonomik faktörler açısından değerlendirir.	1	0	1	0
Felsefe	0	0	0	0
Felsefeyi Tanıma	1	1	0	100
Felsefe ile Düşünme	1	0	1	0
Ahlak felsefesinin konusunu ve problemlerini açıklar.	1	1	0	100
FELSEFENİN TEMEL KONULARI VE PROBLEMLERİ	1	1	0	100
Bilim felsefesinin konusunu ve problemlerini açıklar.	1	1	0	100
Din Kült. ve Ahl. Bil.	0	0	0	0
İslam'da ibadet kavramını ve ibadetin kapsamını açıklar.	1	1	0	100
İslam Düşüncesinde İtikadi, Siyasi ve Fikhi Yorumlar	1	0	0	0
Bazı genç şahısların öne çıkan özelliklerini örnek alır.	1	1	0	100

	Soru	Doğru	Yanlış	Boş	Net	Başarı
Fizik	7	2	1	4	1,75	% 25
Kimya	7	0	0	7	0,00	% 0
Biyoloji	6	1	0	5	1,00	% 17
TYT Fen	20	3	1	16	2,75	% 14
Cevap Anahtarı	A BBADAACDEADECBBDCAE					
Cevaplarınız	BB a E					

	S	D	Y	B%
Fizik	0	0	0	0
Yapışma (adezyon) ve birbirini tutma (kohezyon) olaylarını örneklerle açıklar.	1	1	0	100
Basınç ve basınç kuvveti kavramlarının katı, durgun sıvı ve gazlarda bağlı olduğu değişkenleri açıklar.	1	1	0	100
Renk	1	0	0	0
Sürtünme kuvvetinin bağlı olduğu değişkenleri analiz eder.	1	0	1	0
Elektrik akımı, direnç ve potansiyel farkı arasındaki ilişkiyi analiz eder.	1	0	0	0
İş, Enerji ve Güç	1	0	0	0
Kinîma	1	0	0	0
Kimya	0	0	0	0
Kimyanın Sembolik Dili	1	0	0	0
Atomun Yapısı	1	0	0	0
Güçlü Etkileşimler / Kovalent Bağ	1	0	0	0
Maddenin Fiziksel Hâlleri	1	0	0	0
Kimyasal Hesaplamalar / Sınırlayıcı Bileşen Hesaplamaları	1	0	0	0
Çözünme Süreci	1	0	0	0
Astıtlar ve Bazılar	1	0	0	0
Biyoloji	0	0	0	0
Eşeyli Üreme	1	0	0	0
Lizozom	1	0	0	0
Enzimler	1	0	0	0
Kan Grupları	1	0	0	0
Hayvanlar	1	0	0	0
Ekosistemde Madde ve Enerji Akışı	1	1	0	100

DİDAKTİK KALEM TYT 1

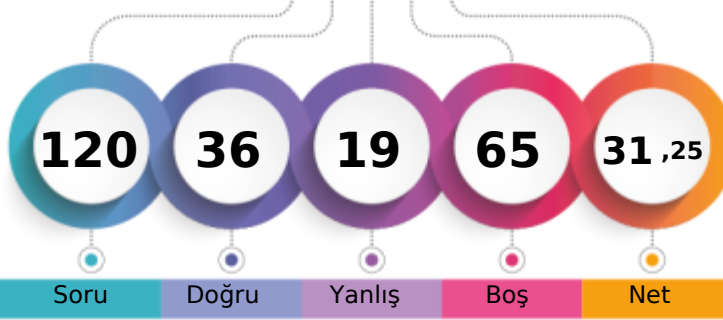

235,625 % 59,17

MANİSA / YUNUSEMRE
KEP AKADEMİ 12.EŞİT AĞIRLIK- 12288
BETÜL DEMİRCİ

1. Öğrenci

Sizin yeriniz
(19516.)

Sonuncu Öğrenci

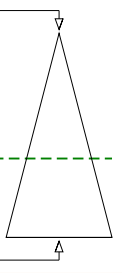

Soru Doğru Yanlış Boş Net

Şube Kurum İlçe İl Genel

Öğrenci Sıra No 2 76 325 997 19516 % 59,17

Sınava Katılan Öğrenci Sayısı 2 123 434 1876 32984

		Soru	Doğru	Yanlış	Boş	Net	Başarı
TYT Türkçe		40	9	8	23	7,00	% 18
Cevap Anahtarı	A	CEBABDCAEEABDADCCEBDADCCBEADCCDADBEEDBAC					
Cevaplarınız		CEeA adA EeBedCDdbB					

	S	D	Y	B%
Türkçe	0	0	0	0
Sözcükler Arası Anlam İlişkileri	2	2	0	100
Söz Öbeklerinde Anlam	1	1	0	100
Sözcükte Anlam	1	0	1	0
Verilen Sözlere Anlamlı Cümle Oluşturma	1	0	0	0
Parçadaki Cümlelerin İçerik ve Özellikleri	2	0	1	0
Cümleyi Yorumlama ve Açıklama	2	1	1	50
Ad Söylü Sözcükler - Karma	2	1	0	50
KARMA DİL BİLGİSİ	1	0	1	0
Bitişik ve Ayrı Yazılan Kelimeler	2	1	1	50
Noktalama İşaretleri - Karma	1	0	1	0
Noktalı Virgül	1	1	0	100
Paragrafı İkiye Ayırma	1	1	0	100
Paragrafta Anlatım Akışını Bozan Cümle	1	0	1	0
Cümlelerden Paragraf Oluşturma	1	0	1	0
Paragrafta Boş Bırakılan Yerleri Tamamlama	2	1	0	50
Paragrafta Ana Düşünce (Ana Fikir)	5	0	0	0
Paragrafın Yorumlanması	6	0	0	0
Paragrafta Yardımcı Düşünceler	7	0	0	0
Paragrafın Karşılık Olduğu Soruyu Belirleme	1	0	0	0

		Soru	Doğru	Yanlış	Boş	Net	Başarı
Matematik-1		30	5	2	23	4,50	% 15
Geometri		10	3	1	6	2,75	% 28
TYT Matematik		40	8	3	29	7,25	% 18
Cevap Anahtarı	A	DAEBBCDCECCEDBABAEDADECACCBDEBBACDDCADE					
Cevaplarınız		EBe Ee AB A DCb					

	S	D	Y	B%
Matematik-1	0	0	0	0
RASYONEL SAYILAR	1	0	0	0
Üslü ifadeler	1	0	0	0
Köklü ifadeler	1	1	0	100
Ondalık Sayılar	1	1	0	100
Mutlak Değerli Denklemler	1	0	1	0
Aralık Kavramı ve Basit Eşitsizlikler	1	0	0	0
Fonksiyonlarda İşlemler	1	0	0	0
Bölünebilme Kuralları	1	0	0	0
KÜMELER	1	0	0	0
Sayı Basamakları	1	0	0	0
Rutin Olmayan Problemler	5	0	0	0
Önermeler ve Bileşik Önermeler	1	0	0	0
Mutlak Değer Özellikleri	1	1	0	100
VERİ	1	0	1	0
Tek ve Çift Sayılar	1	0	0	0
Birinci Dereceden Bir Bilinmeyenli Denklemler	1	1	0	100
Yaş Problemleri	1	1	0	100
Sayı Problemleri	1	0	0	0
Yüzde, Kar-Zarar Problemleri	1	0	0	0
Hareket Problemleri	1	0	0	0

		Soru	Doğru	Yanlış	Boş	Net	Başarı
Tarih-1		5	3	1	1	2,75	% 55
Coğrafya-1		5	3	1	1	2,75	% 55
Felsefe		5	5	0	0	5,00	% 100
Din Kült. ve Ahl. Bil.		5	3	2	0	2,50	% 50
Felsefe (Seçmeli)		5	0	0	5	0,00	% 0
TYT Sosyal		20	14	4	2	13,00	% 65
Cevap Anahtarı	A	ECEBDDAECEADBEDCAEBCBACDE					
Cevaplarınız		E EdDD EcCADBEDaEBe					

	S	D	Y	B%
Tarih-1	0	0	0	0
İlk ve Orta Çağlarda İÇ Asya'daki Türk siyasi teşekküllerinin güç ve yönetim yapısını açıklar.	1	1	0	100
Anadolu'daki ilk Türk siyasi teşekküllerinin birbirleriyle ve çevre devletlerle olan ilişkilerini uzlaşma ve çatışma bağlamında açıklar.	1	0	0	0
Avrupa düşüncesinde meydana gelen değişimleri ve bunların etkilerini analiz eder.	1	1	0	100
Mustafa Kemal'in Birinci Dünya Savaşı'na kadarki eğitim ve askerlik hayatını içinde bulunduğu toplumun siyasi, sosyal ve kültürel durumunu analiz eder.	1	0	1	0
Millî Mücadele sonucunda kazanılan diplomatik başarıları ülkemizin bağımsızlığı açısından değerlendirir.	1	1	0	100
Coğrafya-1	0	0	0	0
Yeryüzündeki farklı iklim tiplerinin özellikleri ve dağılımı hakkında çıkarımlarda bulunur.	1	1	0	100
Bitki toplulukları ve türlerini genel özelliklerine göre sınıflandırır.	1	0	0	0
Bilgileri haritalara aktarmada kullanılan yöntem ve teknikleri açıklar.	1	1	0	100
Afetlerin oluşum nedenlerini ve özelliklerini açıklar.	1	0	1	0
Türkiye'de nüfusun tarihsel seyri sosyal ve ekonomik faktörler açısından değerlendirir.	1	1	0	100
Felsefe	0	0	0	0
Felsefeyi Tanıma	1	1	0	100
Felsefe ile Düşünme	1	1	0	100
Ahlak felsefesinin konusunu ve problemlerini açıklar.	1	1	0	100
FELSEFENİN TEMEL KAVRAMLARI VE PROBLEMLERİ	1	1	0	100
Bilim felsefesinin konusunu ve problemlerini açıklar.	1	1	0	100
Din Kült. ve Ahl. Bil.	0	0	0	0
İslam'da ibadet kavramını ve ibadetin kapsamını açıklar.	1	0	1	0
İslam Düşüncesinde İtikadi, Siyasi ve Fikhi Yorumlar	1	1	0	100
Bazı genç şahabillerin öne çıkan özelliklerini örnek alır.	1	1	0	100

		Soru	Doğru	Yanlış	Boş	Net	Başarı
Fizik		7	1	2	4	0,50	% 7
Kimya		7	3	0	4	3,00	% 43
Biyoloji		6	1	2	3	0,50	% 8
TYT Fen		20	5	4	11	4,00	% 20
Cevap Anahtarı	A	BBADAACDEADECBBDCAE					
Cevaplarınız		B bbD D B Cdc					

	S	D	Y	B%
Fizik	0	0	0	0
Yapışma (adezyon) ve birbirini tutma (kohezyon) olaylarını örneklerle açıklar.	1	0	0	0
Basınç ve basınç kuvveti kavramlarının katı, durgun sıvı ve gazlarda bağlı olduğu değişkenleri açıklar.	1	1	0	100
Renk	1	0	0	0
Sürtünme kuvvetinin bağlı olduğu değişkenleri analiz eder.	1	0	0	0
Elektrik akımı, direnç ve potansiyel farkı arasındaki ilişkiyi analiz eder.	1	0	0	0
İş, Enerji ve Güç	1	0	1	0
Kinîma	1	0	1	0
Kimya	0	0	0	0
Kimyanın Sembolik Dili	1	1	0	100
Atomun Yapısı	1	0	0	0
Güçlü Etkileşimler / Kovalent Bağ	1	0	0	0
Maddenin Fiziksel Hâlleri	1	1	0	100
Kimyasal Hesaplamalar / Sınırlayıcı Bileşen Hesaplamaları	1	0	0	0
Çözünme Süreci	1	0	0	0
Astirler ve Bazılar	1	1	0	100
Biyoloji	0	0	0	0
Eşeyli Üreme	1	0	0	0
Lizozom	1	0	0	0
Enzimler	1	0	0	0
Kan Grupları	1	1	0	100
Hayvanlar	1	0	1	0
Ekosistemde Madde ve Enerji Akışı	1	0	1	0

DİDAKTİK KALEM TYT 1



210,698 % 75,63

MANİSA / YUNUSEMRE
KEP AKADEMİ 12.EŞİT AĞIRLIK

-M - 13104

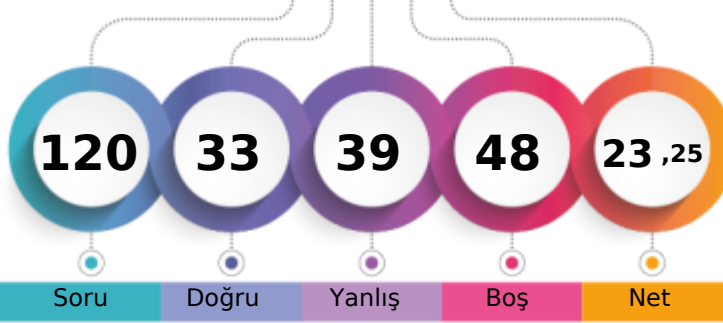

1. Öğrenci

Sizin yeriniz
(24946.)

Sonuncu Öğrenci

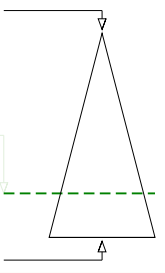

Soru Doğru Yanlış Boş Net

Şube Kurum İlçe İl Genel

Öğrenci Sıra No 20 94 367 1347 24946 % 75,63

Sınava Katılan Öğrenci Sayısı 27 123 434 1876 32984

	Soru	Doğru	Yanlış	Boş	Net	Başarı
TYT Türkçe	40	17	17	6	12,75	% 32
Cevap Anahtarı	B	BEACDCBAEEBACDAEDBCACDDAEBCCADCDDBACEB				
Cevaplarınız		dbAdaCBA BbCcAEeBedeDDADaBCCc e dbB e e				

	S	D	Y	B%
Türkçe	0	0	0	0
Sözcükler Arası Anlam İlişkileri	2	1	1	50
Söz Öbeklerinde Anlam	1	0	1	0
Sözcükte Anlam	1	0	1	0
Verilen Sözlere Anlamlı Cümle Oluşturma	1	1	0	100
Parçadaki Cümlelerin İçerik ve Özellikleri	2	1	1	50
Cümleyi Yorumlama ve Açıklama	2	2	0	100
Ad Söylü Sözcükler - Karma	2	0	0	0
KARMA DİL BİLGİSİ	1	0	1	0
Bitişik ve Ayrı Yazılan Kelimeler	2	1	1	50
Noktalama İşaretleri - Karma	1	1	0	100
Noktalı Virgöl	1	1	0	100
Paragrafı İkiye Ayırma	1	0	1	0
Paragrafta Anlatım Akışını Bozan Cümle	1	0	1	0
Cümlelerden Paragraf Oluşturma	1	1	0	100
Paragrafta Boş Bırakılan Yerleri Tamamlama	2	2	0	100
Paragrafta Ana Düşünce (Ana Fikir)	5	1	2	20
Paragrafın Yorumlanması	6	2	4	33
Paragrafta Yardımcı Düşünceler	7	2	3	29
Paragrafın Karşılık Olduğu Soruyu Belirleme	1	1	0	100

	Soru	Doğru	Yanlış	Boş	Net	Başarı
Matematik-1	30	4	6	20	2,50	% 8
Geometri	10	0	0	10	0,00	% 0
TYT Matematik	40	4	6	30	2,50	% 6
Cevap Anahtarı	B	ADBBCEECBCDEDCBEEADAACDECEBDCABBCCDEAD				
Cevaplarınız		b a Ede E C a d C				

	S	D	Y	B%
Matematik-1	0	0	0	0
RASYONEL SAYILAR	1	0	1	0
Üslü ifadeler	1	0	0	0
Köklü ifadeler	1	1	0	100
Ondalık Sayılar	1	0	0	0
Mutlak Değerli Denklemler	1	0	1	0
Aralık Kavramı ve Basit Eşitsizlikler	1	0	0	0
Fonksiyonlarda İşlemler	1	0	0	0
Bölünebilme Kuralları	1	0	0	0
KÜMELER	1	0	0	0
Sayı Basamakları	1	0	1	0
Rutin Olmayan Problemler	5	1	1	20
Önemeler ve Bileşik Önemeler	1	1	0	100
Mutlak Değer Özellikleri	1	1	0	100
VERİ	1	0	0	0
Tek ve Çift Sayılar	1	0	1	0
Birinci Dereceden Bir Bilinmeyenli Denklemler	1	0	1	0
Yaş Problemleri	1	0	0	0
Sayı Problemleri	1	0	0	0
Yüzde, Kar-Zarar Problemleri	1	0	0	0
Hareket Problemleri	1	0	0	0

	Soru	Doğru	Yanlış	Boş	Net	Başarı
Tarih-1	5	1	2	2	0,50	% 10
Coğrafya-1	5	0	4	1	-1,00	% 0
Felsefe	5	3	2	0	2,50	% 50
Din Kült. ve Ahl. Bil.	5	3	2	0	2,50	% 50
Felsefe (Seçmeli)	5	0	0	5	0,00	% 0
TYT Sosyal	20	7	10	3	4,50	% 23
Cevap Anahtarı	B	CEDEBEDACEDADBECECABECBAD				
Cevaplarınız		bE c bc edaADcEECEbB				

	S	D	Y	B%
Tarih-1	0	0	0	0
İlk ve Orta Çağlarda İÇ Asya'daki Türk siyasi teşekküllerinin güç ve yönetim yapısını açıklar.	1	1	0	100
Anadolu'daki ilk Türk siyasi teşekküllerinin birbirleriyle ve çevre devletlerle olan ilişkilerini uzlaşma ve çatışma bağlamında açıklar.	1	0	1	0
Avrupa düşüncesinde meydana gelen değişimleri ve bunların etkilerini analiz eder.	1	0	1	0
Mustafa Kemal'in Birinci Dünya Savaşı'na kadarki eğitim ve askerlik hayatını içinde bulunduğu toplumun siyasi, sosyal ve kültürel durumunu analiz eder.	1	0	0	0
Millî Mücadele sonucunda kazanılan diplomatik başarıları ülkemizin bağımsızlığı açısından değerlendirir.	1	0	0	0
Coğrafya-1	0	0	0	0
Yeryüzündeki farklı iklim tiplerinin özellikleri ve dağılımları hakkında çıkarımlarda bulunur.	1	0	1	0
Bitki toplulukları ve türlerini genel özelliklerine göre sınıflandırır.	1	0	0	0
Bilgileri haritalara aktarmada kullanılan yöntem ve teknikleri açıklar.	1	0	1	0
Afetlerin oluşum nedenlerini ve özelliklerini açıklar.	1	0	1	0
Türkiye'de nüfusun tarihsel seyri sosyal ve ekonomik faktörler açısından değerlendirir.	1	0	1	0
Felsefe	0	0	0	0
Felsefeyi Tanıma	1	1	0	100
Felsefe ile Düşünme	1	1	0	100
Ahlak felsefesinin konusunu ve problemlerini açıklar.	1	0	1	0
FELSEFENİN TEMEL KONULARI VE PROBLEMLERİ	1	1	0	100
Bilim felsefesinin konusunu ve problemlerini açıklar.	1	0	1	0
Din Kült. ve Ahl. Bil.	0	0	0	0
İslam'da ibadet kavramını ve ibadetin kapsamını açıklar.	1	0	1	0
İslam Düşüncesinde İtikadi, Siyasi ve Fikhi Yorumlar	1	0	1	0
Bazı genç sahabilere örnek olan özelliklerini örnek alır.	1	1	0	100

	Soru	Doğru	Yanlış	Boş	Net	Başarı
Fizik	7	2	3	2	1,25	% 18
Kimya	7	1	1	5	0,75	% 11
Biyoloji	6	2	2	2	1,50	% 25
TYT Fen	20	5	6	9	3,50	% 18
Cevap Anahtarı	B	ADBBCAAEEADCBBCBAEDC				
Cevaplarınız		c ec AAb D cBeE				

	S	D	Y	B%
Fizik	0	0	0	0
Yapışma (adezyon) ve birbirini tutma (kohezyon) olaylarını örneklerle açıklar.	1	0	1	0
Basınç ve basınç kuvveti kavramlarının katı, durgun sıvı ve gazlarda bağlı olduğu değişkenleri açıklar.	1	0	1	0
Renk	1	0	1	0
Sürtünme kuvvetinin bağlı olduğu değişkenleri analiz eder.	1	0	0	0
Elektrik akımı, direnç ve potansiyel farkı arasındaki ilişkiyi analiz eder.	1	1	0	100
İş, Enerji ve Güç	1	1	0	100
Kinîma	1	0	0	0
Kimya	0	0	0	0
Kimyanın Sembolik Dili	1	0	0	0
Atomun Yapısı	1	0	1	0
Güçlü Etkileşimler / Kovalent Bağ	1	0	0	0
Maddenin Fiziksel Hâlleri	1	1	0	100
Kimyasal Hesaplamalar / Sınırlayıcı Bileşen Hesaplamaları	1	0	0	0
Çözünme Süreci	1	0	0	0
Astıtlar ve Bazılar	1	0	0	0
Biyoloji	0	0	0	0
Eşeyli Üreme	1	1	0	100
Lizozom	1	0	1	0
Enzimler	1	0	0	0
Kan Grupları	1	0	0	0
Hayvanlar	1	0	1	0
Ekosistemde Madde ve Enerji Akışı	1	1	0	100

DİDAKTİK KALEM TYT 1



180,143 %

%

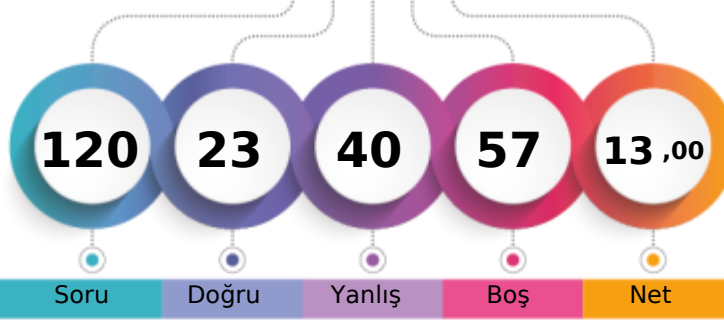
MANİSA / YUNUSEMRE
KEP AKADEMİ 12.EŞİT AĞIRLIK-M - 13036
ANDAN YILMAZ

1. Öğrenci

Sizin yeriniz
(29659.)

Sonuncu Öğrenci

Soru

Doğru

Yanlış

Boş

Net

Şube

Kurum

İlçe

İl

Genel

Öğrenci Sıra No

25

115

408

1691

29659 % 89,92

Sınava Katılan Öğrenci Sayısı

27

123

434

1876

32984

		Soru	Doğru	Yanlış	Boş	Net	Başarı
TYT Türkçe		40	15	25	0	8,75	% 22
Cevap Anahtarı	A	CEBABDCAEEABDADCCEBDADCCEBDACCDDADBEEDBAC					
Cevaplarınız		CbDABDCAECdBabCcecBDdeebaeDdeCcdbaEcbcdC					

	S	D	Y	B%
Türkçe	0	0	0	0
Sözcükler Arası Anlam İlişkileri	2	2	0	100
Söz Öbeklerinde Anlam	1	0	1	0
Sözcükte Anlam	1	0	1	0
Verilen Sözlere Anlamlı Cümle Oluşturma	1	1	0	100
Parçadaki Cümlelerin İçerik ve Özellikleri	2	2	0	100
Cümleyi Yorumlama ve Açıklama	2	2	0	100
Ad Söylü Sözcükler - Karma	2	1	1	50
KARMA DİL BİLGİSİ	1	0	1	0
Bitişik ve Ayrı Yazılan Kelimeler	2	1	1	50
Noktalamaya İşaretleri - Karma	1	0	1	0
Noktalı Virgül	1	1	0	100
Paragrafı İkiye Ayırma	1	0	1	0
Paragrafta Anlatım Akışını Bozan Cümle	1	0	1	0
Cümlelerden Paragraf Oluşturma	1	0	1	0
Paragrafta Boş Bırakılan Yerleri Tamamlama	2	1	1	50
Paragrafta Ana Düşünce (Ana Fikir)	5	2	3	40
Paragrafın Yorumlanması	6	0	6	0
Paragrafta Yardımcı Düşünceler	7	1	6	14
Paragrafın Karşılık Olduğu Soruyu Belirleme	1	1	0	100

		Soru	Doğru	Yanlış	Boş	Net	Başarı
TYT Matematik		40	0	0	40	0,00	% 0
Cevap Anahtarı	A	DAEBBCBDCCECCEDBABAEDADECACCBEEDBACDDCADE					
Cevaplarınız							

	S	D	Y	B%
Matematik-1	0	0	0	0
RASYONEL SAYILAR	1	0	0	0
Üslü İfadeler	1	0	0	0
Kökü İfadeler	1	0	0	0
Ondalık Sayılar	1	0	0	0
Mutlak Değerli Denklemler	1	0	0	0
Aralık Kavramı ve Basit Eşitsizlikler	1	0	0	0
Fonksiyonlarda İşlemler	1	0	0	0
Bölünebilme Kuralları	1	0	0	0
KÜMELER	1	0	0	0
Sayı Basamakları	1	0	0	0
Rutin Olmayan Problemler	5	0	0	0
Önermeler ve Bileşik Önermeler	1	0	0	0
Mutlak Değer Özellikleri	1	0	0	0
VERİ	1	0	0	0
Tek ve Çift Sayılar	1	0	0	0
Birinci Dereceden Bir Bilinmeyenli Denklemler	1	0	0	0
Yaş Problemleri	1	0	0	0
Sayı Problemleri	1	0	0	0
Yüzde, Kar-Zarar Problemleri	1	0	0	0
Hareket Problemleri	1	0	0	0
Oran ve Orantı	2	0	0	0
Grafik Problemleri	2	0	0	0
Permütasyon	1	0	0	0
OLASILIK	1	0	0	0

		Soru	Doğru	Yanlış	Boş	Net	Başarı
Tarih-1		5	2	3	0	1,25	% 25
Coğrafya-1		5	0	5	0	-1,25	% 0
Felsefe		5	2	3	0	1,25	% 25
Din Kült. ve Ahl. Bil.		5	3	2	0	2,50	% 50
Felsefe (Seçmeli)		5	0	0	5	0,00	% 0
TYT Sosyal		20	7	13	0	3,75	% 19
Cevap Anahtarı	A	ECEBDDAECEADBEDCAEBCBACDE					
Cevaplarınız		dCEcaaecdaAbedDaAEBe					

	S	D	Y	B%
Tarih-1	0	0	0	0
İlk ve Orta Çağlarda İÇ Asya'daki Türk siyasi teşekküllerinin güç ve yönetim yapısını açıklar.	1	0	1	0
Anadolu'daki ilk Türk siyasi teşekküllerinin birbirleriyle ve çevre devletlerle olan ilişkilerini uzlaşma ve çatışma bağlamında açıklar.	1	1	0	100
Avrupa düşüncesinde meydana gelen değişimleri ve bunların etkilerini analiz eder.	1	1	0	100
Mustafa Kemal'in Birinci Dünya Savaşı'na kadarki eğitim ve askerlik hayatını içinde bulunduğu toplumun siyasi, sosyal ve kültürel durumunu analiz eder.	1	0	1	0
Millî Mücadele sonucunda kazanılan diplomatik başarıları ülkemizin bağımsızlığı açısından değerlendirir.	1	0	1	0
Coğrafya-1	0	0	0	0
Yeryüzündeki farklı iklim tiplerinin özellikleri ve dağılışı hakkında çıkarımlarda bulunur.	1	0	1	0
Bitki toplulukları ve türlerini genel özelliklerine göre sınıflandırır.	1	0	1	0
Bilgileri haritalara aktarmada kullanılan yöntem ve teknikleri açıklar.	1	0	1	0
Afetlerin oluşum nedenlerini ve özelliklerini açıklar.	1	0	1	0
Türkiye'de nüfusun tarihsel seyri sosyal ve ekonomik faktörler açısından değerlendirir.	1	0	1	0
Felsefe	0	0	0	0
Felsefeyi Tanıma	1	1	0	100
Felsefe ile Düşünme	1	0	1	0
Ahlak felsefesinin konusunu ve problemlerini açıklar.	1	0	1	0
FELSEFENİN TEMEL KONULARI VE PROBLEMLERİ	1	0	1	0
Bilim felsefesinin konusunu ve problemlerini açıklar.	1	1	0	100
Din Kült. ve Ahl. Bil.	0	0	0	0
İslam'da ibadet kavramını ve ibadetin kapsamını açıklar.	1	0	1	0
İslam Düşüncesinde İtikadi, Siyasi ve Fikhi Yorumlar	1	1	0	100
Bazı genç sahiplerinin öne çıkan özelliklerini örnek alır.	1	1	0	100

		Soru	Doğru	Yanlış	Boş	Net	Başarı
Fizik		7	1	1	5	0,75	% 11
Kimya		7	0	0	7	0,00	% 0
Biyoloji		6	0	1	5	-0,25	% 0
TYT Fen		20	1	2	17	0,50	% 3
Cevap Anahtarı	A	BBADAACDEADECBBDCAE					
Cevaplarınız		D b c					

	S	D	Y	B%
Fizik	0	0	0	0
Yapışma (adezyon) ve birbirini tutma (kohezyon) olaylarını örneklerle açıklar.	1	0	0	0
Basınç ve basınç kuvveti kavramlarının katı, durgun sıvı ve gazlarda bağlı olduğu değişkenleri açıklar.	1	0	0	0
Renk	1	0	0	0
Sürtünme kuvvetinin bağlı olduğu değişkenleri analiz eder.	1	1	0	100
Elektrik akımı, direnç ve potansiyel farkı arasındaki ilişkiyi analiz eder.	1	0	0	0
İş, Enerji ve Güç	1	0	1	0
Kinîma	1	0	0	0
Kimya	0	0	0	0
Kimyanın Sembolik Dili	1	0	0	0
Atomun Yapısı	1	0	0	0
Güçlü Etkileşimler / Kovalent Bağ	1	0	0	0
Maddenin Fiziksel Hâlleri	1	0	0	0
Kimyasal Hesaplamalar / Sınırlayıcı Bileşen Hesaplamaları	1	0	0	0
Çözünme Süreci	1	0	0	0
Astirler ve Bazılar	1	0	0	0
Biyoloji	0	0	0	0
Eşeyli Üreme	1	0	0	0
Lizozom	1	0	0	0
Enzimler	1	0	0	0
Kan Grupları	1	0	0	0
Hayvanlar	1	0	0	0
Ekosistemde Madde ve Enerji Akışı	1	0	1	0

DİDAKTİK KALEM TYT 1



370,318

%

3,92

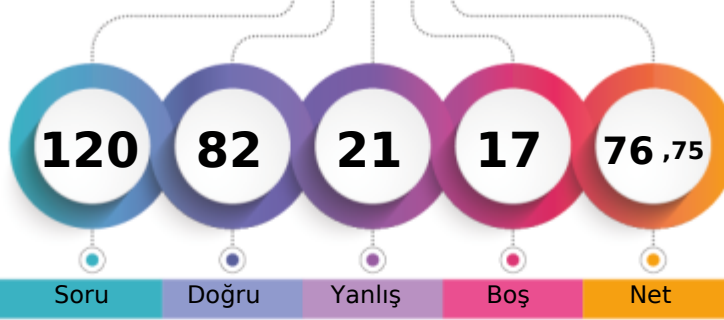
MANİSA / YUNUSEMRE
KEP AKADEMİ 12.EŞİT AĞIRLIK-M - 13062
AZRA KAYA

1. Öğrenci

Sizin yeriniz
(1292.)

Sonuncu Öğrenci

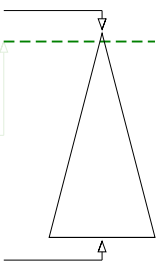

Soru Doğru Yanlış Boş Net

Şube Kurum İlçe İl Genel

Öğrenci Sıra No 1 6 39 83 1292 % 3,92

Sınava Katılan Öğrenci Sayısı 27 123 434 1876 32984

	Soru	Doğru	Yanlış	Boş	Net	Başarı
TYT Türkçe	40	31	9	0	28,75	% 72
Cevap Anahtarı	A	CEBABDCAEEABDADCCEBDADCCCEBDACCADDBEBDBAC				
Cevaplarınız		CbedBDCAEEbdDeCDCEBDADeCEBDAAcDADeEBDBAC				

	S	D	Y	B%
Türkçe	0	0	0	0
Sözcükler Arası Anlam İlişkileri	2	1	1	50
Söz Öbeklerinde Anlam	1	0	1	0
Sözcükte Anlam	1	0	1	0
Verilen Sözlere Anlamlı Cümle Oluşturma	1	1	0	100
Parçadaki Cümlelerin İçerik ve Özellikleri	2	2	0	100
Cümleyi Yorumlama ve Açıklama	2	2	0	100
Ad Söylü Sözcükler - Karma	2	2	0	100
KARMA DİL BİLGİSİ	1	0	1	0
Bitişik ve Ayrı Yazılan Kelimeler	2	1	1	50
Noktalama İşaretleri - Karma	1	0	1	0
Noktalı Virgül	1	1	0	100
Paragrafı İkiye Ayırma	1	1	0	100
Paragrafta Anlatım Akışını Bozan Cümle	1	1	0	100
Cümlelerden Paragraf Oluşturma	1	1	0	100
Paragrafta Boş Bırakılan Yerleri Tamamlama	2	2	0	100
Paragrafta Ana Düşünce (Ana Fikir)	5	4	1	80
Paragrafın Yorumlanması	6	4	2	67
Paragrafta Yardımcı Düşünceler	7	7	0	100
Paragrafın Karşılık Olduğu Soruyu Belirleme	1	1	0	100

	Soru	Doğru	Yanlış	Boş	Net	Başarı
Matematik-1	30	19	4	7	18,00	% 60
Geometri	10	7	0	3	7,00	% 70
TYT Matematik	40	26	4	10	25,00	% 63
Cevap Anahtarı	A	DAEBBCBDCECCEDBBAEADADECACCBDEBBACDDCADE				
Cevaplarınız		bAEBcCbB ECCEDBAB AaAD ACC BB A D ADE				

	S	D	Y	B%
Matematik-1	0	0	0	0
RASYONEL SAYILAR	1	0	1	0
Üslü ifadeler	1	1	0	100
Köklü ifadeler	1	1	0	100
Ondalık Sayılar	1	1	0	100
Mutlak Değerli Denklemler	1	0	1	0
Aralık Kavramı ve Basit Eşitsizlikler	1	1	0	100
Fonksiyonlarda İşlemler	1	1	0	100
Bölünebilme Kuralları	1	0	1	0
KÜMELER	1	0	0	0
Sayı Basamakları	1	1	0	100
Rutin Olmayan Problemler	5	4	1	80
Önermeler ve Bileşik Önermeler	1	1	0	100
Mutlak Değer Özellikleri	1	1	0	100
VERİ	1	1	0	100
Tek ve Çift Sayılar	1	1	0	100
Birinci Dereceden Bir Bilinmeyenli Denklemler	1	1	0	100
Yaş Problemleri	1	1	0	100
Sayı Problemleri	1	0	0	0
Yüzde, Kar-Zarar Problemleri	1	1	0	100
Hareket Problemleri	1	0	0	0

	Soru	Doğru	Yanlış	Boş	Net	Başarı
Tarih-1	5	5	0	0	5,00	% 100
Coğrafya-1	5	3	2	0	2,50	% 50
Felsefe	5	5	0	0	5,00	% 100
Din Kült. ve Ahl. Bil.	5	4	1	0	3,75	% 75
Felsefe (Seçmeli)	5	0	0	5	0,00	% 0
TYT Sosyal	20	17	3	0	16,25	% 81
Cevap Anahtarı	A	ECEBDDAEACADBEDCAEBCBACDE				
Cevaplarınız		ECEBDDbdEACADBEDCAaBC				

	S	D	Y	B%
Tarih-1	0	0	0	0
İlk ve Orta Çağlarda İÇ Asya'daki Türk siyasi teşekküllerinin güç ve yönetim yapısını açıklar.	1	1	0	100
Anadolu'daki ilk Türk siyasi teşekküllerinin birbirleriyle ve çevre devletlerle olan ilişkilerini uzlaşma ve çatışma bağlamında açıklar.	1	1	0	100
Avrupa düşüncesinde meydana gelen değişimleri ve bunların etkilerini analiz eder.	1	1	0	100
Mustafa Kemal'in Birinci Dünya Savaşı'na kadarki eğitim ve askerlik hayatını içinde bulunduğu toplumun siyasi, sosyal ve kültürel durumunu analiz eder.	1	1	0	100
Millî Mücadele sonucunda kazanılan diplomatik başarıları ülkemizin bağımsızlığı açısından değerlendirir.	1	1	0	100
Coğrafya-1	0	0	0	0
Yeryüzündeki farklı iklim tiplerinin özellikleri ve dağılışı hakkında çıkarımlarda bulunur.	1	1	0	100
Bitki toplulukları ve türlerini genel özelliklerine göre sınıflandırır.	1	0	1	0
Bilgileri haritalara aktarmada kullanılan yöntem ve teknikleri açıklar.	1	0	1	0
Afetlerin oluşum nedenlerini ve özelliklerini açıklar.	1	1	0	100
Türkiye'de nüfusun tarihsel seyri sosyal ve ekonomik faktörler açısından değerlendirir.	1	1	0	100
Felsefe	0	0	0	0
Felsefeyi Tanıma	1	1	0	100
Felsefe ile Düşünme	1	1	0	100
Ahlak felsefesinin konusunu ve problemlerini açıklar.	1	1	0	100
FELSEFENİN TEMEL KONULARI VE PROBLEMLERİ	1	1	0	100
Bilim felsefesinin konusunu ve problemlerini açıklar.	1	1	0	100
Din Kült. ve Ahl. Bil.	0	0	0	0
İslam'da ibadet kavramını ve ibadetin kapsamını açıklar.	1	1	0	100
İslam Düşüncesinde İtikadi, Siyasi ve Fikhi Yorumlar	1	1	0	100
Bazı genç sahabilere örnek olan özelliklerini örnek alır.	1	0	1	0

	Soru	Doğru	Yanlış	Boş	Net	Başarı
Fizik	7	4	1	2	3,75	% 54
Kimya	7	3	2	2	2,50	% 36
Biyoloji	6	1	2	3	0,50	% 8
TYT Fen	20	8	5	7	6,75	% 34
Cevap Anahtarı	A	BBADAACDEADECBBDCAE				
Cevaplarınız		BBAb A DEa a Bc c				

	S	D	Y	B%
Fizik	0	0	0	0
Yapışma (adezyon) ve birbirini tutma (kohezyon) olaylarını örneklerle açıklar.	1	1	0	100
Basınç ve basınç kuvveti kavramlarının katı, durgun sıvı ve gazlarda bağlı olduğu değişkenleri açıklar.	1	1	0	100
Renk	1	1	0	100
Sürtünme kuvvetinin bağlı olduğu değişkenleri analiz eder.	1	0	1	0
Elektrik akımı, direnç ve potansiyel farkı arasındaki ilişkiyi analiz eder.	1	0	0	0
İş, Enerji ve Güç	1	1	0	100
Kinîma	1	0	0	0
Kimya	0	0	0	0
Kimyanın Sembolik Dili	1	1	0	100
Atomun Yapısı	1	1	0	100
Güçlü Etkileşimler / Kovalent Bağ	1	1	0	100
Maddenin Fiziksel Hâlleri	1	0	1	0
Kimyasal Hesaplamalar / Sınırlayıcı Bileşen Hesaplamaları	1	0	0	0
Çözünme Süreci	1	0	0	0
Astirler ve Bazılar	1	0	1	0
Biyoloji	0	0	0	0
Eşeyli Üreme	1	0	0	0
Lizozom	1	1	0	100
Enzimler	1	0	1	0
Kan Grupları	1	0	0	0
Hayvanlar	1	0	0	0
Ekosistemde Madde ve Enerji Akışı	1	0	1	0

DİDAKTİK KALEM TYT 1

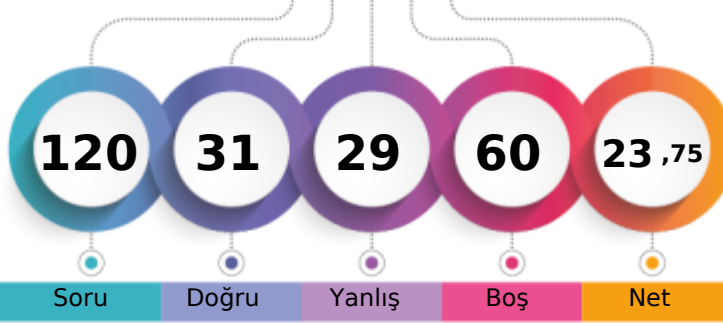

212,113 % 74,80

MANİSA / YUNUSEMRE
KEP AKADEMİ 12.EŞİT AĞIRLIK-M - 13020
BERKAY KORKMAZ

1. Öğrenci

Sizin yeriniz
(24671.)

Sonuncu Öğrenci

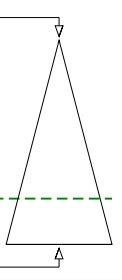

Soru Doğru Yanlış Boş Net

Şube Kurum İlçe İl Genel

Öğrenci Sıra No 19 93 365 1330 24671 % 74,80

Sınava Katılan Öğrenci Sayısı 27 123 434 1876 32984

	Soru	Doğru	Yanlış	Boş	Net	Başarı
TYT Türkçe	40	17	19	4	12,25	% 31
Cevap Anahtarı	B	BEACDCBAEEBACDAEDBCACDDADEBCCADCCDBDBACEB				
Cevaplarınız		eEebDeBA d CbbbaBbdaDDccEbbCacCedDBc EB				

	S	D	Y	B%
Türkçe	0	0	0	0
Sözcükler Arası Anlam İlişkileri	2	0	2	0
Söz Öbeklerinde Anlam	1	1	0	100
Sözcükte Anlam	1	0	1	0
Verilen Sözlere Anlamlı Cümle Oluşturma	1	1	0	100
Parçadaki Cümlelerin İçerik ve Özellikleri	2	2	0	100
Cümleyi Yorumlama ve Açıklama	2	1	1	50
Ad Söylü Sözcükler - Karma	2	0	0	0
KARMA DİL BİLGİSİ	1	0	0	0
Bitişik ve Ayrı Yazılan Kelimeler	2	0	2	0
Noktalama İşaretleri - Karma	1	0	1	0
Noktalı Virgöl	1	1	0	100
Paragrafı İkiye Ayırma	1	0	1	0
Paragrafta Anlatım Akışını Bozan Cümle	1	0	1	0
Cümlelerden Paragraf Oluşturma	1	0	1	0
Paragrafta Boş Bırakılan Yerleri Tamamlama	2	2	0	100
Paragrafta Ana Düşünce (Ana Fikir)	5	2	3	40
Paragrafın Yorumlanması	6	5	1	83
Paragrafta Yardımcı Düşünceler	7	2	4	29
Paragrafın Karşılık Olduğu Soruyu Belirleme	1	0	1	0

	Soru	Doğru	Yanlış	Boş	Net	Başarı
Matematik-1	30	2	2	26	1,50	% 5
Geometri	10	0	0	10	0,00	% 0
TYT Matematik	40	2	2	36	1,50	% 4
Cevap Anahtarı	B	ADBBCEECBCDEDCBBEADAACDECECEBDCABBCDDEAD				
Cevaplarınız		B E d b				

	S	D	Y	B%
Matematik-1	0	0	0	0
RASYONEL SAYILAR	1	0	0	0
Üslü ifadeler	1	0	0	0
Köklü ifadeler	1	1	0	100
Ondalık Sayılar	1	1	0	100
Mutlak Değerli Denklemler	1	0	0	0
Aralık Kavramı ve Basit Eşitsizlikler	1	0	0	0
Fonksiyonlarda İşlemler	1	0	0	0
Bölünebilme Kuralları	1	0	0	0
KÜMELER	1	0	0	0
Sayı Basamakları	1	0	0	0
Rutin Olmayan Problemler	5	0	1	0
Önermeler ve Bileşik Önermeler	1	0	0	0
Mutlak Değer Özellikleri	1	0	0	0
VERİ	1	0	0	0
Tek ve Çift Sayılar	1	0	0	0
Birinci Dereceden Bir Bilinmeyenli Denklemler	1	0	0	0
Yaş Problemleri	1	0	0	0
Sayı Problemleri	1	0	0	0
Yüzde, Kar-Zarar Problemleri	1	0	0	0
Hareket Problemleri	1	0	0	0

	Soru	Doğru	Yanlış	Boş	Net	Başarı
Tarih-1	5	5	0	0	5,00	% 100
Coğrafya-1	5	3	2	0	2,50	% 50
Felsefe	5	3	2	0	2,50	% 50
Din Kült. ve Ahl. Bil.	5	1	2	2	0,50	% 10
Felsefe (Seçmeli)	5	0	0	5	0,00	% 0
TYT Sosyal	20	12	6	2	10,50	% 53
Cevap Anahtarı	B	CEDEBEDACEDADBECECCABECBAD				
Cevaplarınız		CEDEBEDbCcDAeBda eB				

	S	D	Y	B%
Tarih-1	0	0	0	0
İlk ve Orta Çağlarda İÇ Asya'daki Türk siyasi teşekküllerinin güç ve yönetim yapısını açıklar.	1	1	0	100
Anadolu'daki ilk Türk siyasi teşekküllerinin birbirleriyle ve çevre devletlerle olan ilişkilerinin uzlaşma ve çatışma bağlamı	1	1	0	100
Avrupa düşüncesinde meydana gelen değişimleri ve bunların etkilerini analiz eder.	1	1	0	100
Mustafa Kemal'in Birinci Dünya Savaşı'na kadarki eğitim ve askerlik hayatını içinde bulunduğu toplumun siyasi, sosyal	1	1	0	100
Millî Mücadele sonucunda kazanılan diplomatik başarıları ülkemizin bağımsızlığı açısından değerlendirir.	1	1	0	100
Coğrafya-1	0	0	0	0
Yeryüzündeki farklı iklim tiplerinin özellikleri ve dağılışı hakkında çıkarımlarda bulunur.	1	1	0	100
Bitki toplulukları ve türlerini genel özelliklerine göre sınıflandırır.	1	0	1	0
Bilgileri haritalara aktarmada kullanılan yöntem ve teknikleri açıklar.	1	1	0	100
Afetlerin oluşum nedenlerini ve özelliklerini açıklar.	1	0	1	0
Türkiye'de nüfusun tarihsel seyri sosyal ve ekonomik faktörler açısından değerlendirir.	1	1	0	100
Felsefe	0	0	0	0
Felsefeyi Tanıma	1	1	0	100
Felsefe ile Düşünme	1	0	1	0
Ahlak felsefesinin konusunu ve problemlerini açıklar.	1	1	0	100
FELSEFENİN TEMEL KONULARI VE PROBLEMLERİ	1	0	1	0
Bilim felsefesinin konusunu ve problemlerini açıklar.	1	1	0	100
Din Kült. ve Ahl. Bil.	0	0	0	0
İslam'da ibadet kavramını ve ibadetin kapsamını açıklar.	1	0	0	0
İslam Düşüncesinde İtikadi, Siyasi ve Fikhi Yorumlar	1	0	1	0
Bazı genç sahabilere örnek olan özelliklerini örnek alır.	1	0	1	0

	Soru	Doğru	Yanlış	Boş	Net	Başarı
Fizik	7	0	2	5	-0,50	% 0
Kimya	7	0	0	7	0,00	% 0
Biyoloji	6	0	0	6	0,00	% 0
TYT Fen	20	0	2	18	-0,50	% 0
Cevap Anahtarı	B	ADBBCCAEEDEADBCBBAEDC				
Cevaplarınız		cc				

	S	D	Y	B%
Fizik	0	0	0	0
Yapışma (adezyon) ve birbirini tutma (kohezyon) olaylarını örneklerle açıklar.	1	0	0	0
Basınç ve basınç kuvveti kavramlarının katı, durgun sıvı ve gazlarda bağlı olduğu değişkenleri açıklar.	1	0	0	0
Renk	1	0	1	0
Sürtünme kuvvetinin bağlı olduğu değişkenleri analiz eder.	1	0	1	0
Elektrik akımı, direnç ve potansiyel farkı arasındaki ilişkiyi analiz eder.	1	0	0	0
İş, Enerji ve Güç	1	0	0	0
Kinîma	1	0	0	0
Kimya	0	0	0	0
Kimyanın Sembolik Dili	1	0	0	0
Atomun Yapısı	1	0	0	0
Güçlü Etkileşimler / Kovalent Bağ	1	0	0	0
Maddenin Fiziksel Hâlleri	1	0	0	0
Kimyasal Hesaplamalar / Sınırlayıcı Bileşen Hesaplamaları	1	0	0	0
Çözüm Süreci	1	0	0	0
Astirler ve Bazılar	1	0	0	0
Biyoloji	0	0	0	0
Eşeyli Üreme	1	0	0	0
Lizozom	1	0	0	0
Enzimler	1	0	0	0
Kan Grupları	1	0	0	0
Hayvanlar	1	0	0	0
Ekosistemde Madde ve Enerji Akışı	1	0	0	0

DİDAKTİK KALEM TYT 1

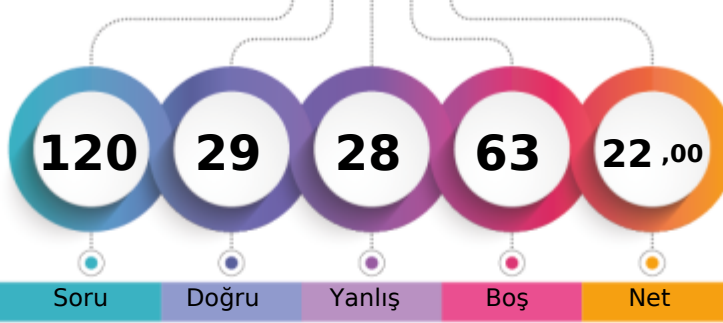

207,538 % 77,48

MANİSA / YUNUSEMRE
KEP AKADEMİ 12.EŞİT AĞIRLIK-M - 13143
BEYZA YILDIRIM

1. Öğrenci

Sizin yeriniz
(25555.)

Sonuncu Öğrenci

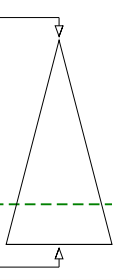

Soru Doğru Yanlış Boş Net

Şube Kurum İlçe İl Genel

Öğrenci Sıra No 21 99 372 1396 25555 % 77,48

Sınava Katılan Öğrenci Sayısı 27 123 434 1876 32984

	Soru	Doğru	Yanlış	Boş	Net	Başarı
TYT Türkçe	40	12	19	9	7,25	% 18
Cevap Anahtarı	A CEBABDCAEEABDADCCEBDADCCCEBACCDDADBEEDBAC					
Cevaplarınız	CbdbBaa cbccdCD a Dd CbEcDceC Dd DBed					

	S	D	Y	B%
Türkçe	0	0	0	0
Sözcükler Arası Anlam İlişkileri	2	1	1	50
Söz Öbeklerinde Anlam	1	0	1	0
Sözcükte Anlam	1	0	1	0
Verilen Sözlere Anlamlı Cümle Oluşturma	1	1	0	100
Parçadaki Cümlelerin İçerik ve Özellikleri	2	1	1	50
Cümleyi Yorumlama ve Açıklama	2	0	1	0
Ad Söylü Sözcükler - Karma	2	0	1	0
KARMA DİL BİLGİSİ	1	0	1	0
Bitişik ve Ayrı Yazılan Kelimeler	2	0	2	0
Noktalama İşaretleri - Karma	1	0	1	0
Noktalı Virgül	1	1	0	100
Paragrafı İkiye Ayırma	1	1	0	100
Paragrafta Anlatım Akışını Bozan Cümle	1	0	0	0
Cümlelerden Paragraf Oluşturma	1	0	1	0
Paragrafta Boş Bırakılan Yerleri Tamamlama	2	0	1	0
Paragrafta Ana Düşünce (Ana Fikir)	5	1	2	20
Paragrafın Yorumlanması	6	3	1	50
Paragrafta Yardımcı Düşünceler	7	2	4	29
Paragrafın Karşılık Olduğu Soruyu Belirleme	1	1	0	100

	Soru	Doğru	Yanlış	Boş	Net	Başarı
Matematik-1	30	4	4	22	3,00	% 10
Geometri	10	1	0	9	1,00	% 10
TYT Matematik	40	5	4	31	4,00	% 10
Cevap Anahtarı	A DAEBBCBDCCECCEDBABAEDADECACCBDEBBCADDCADE					
Cevaplarınız	D E ed b C e E E					

	S	D	Y	B%
Matematik-1	0	0	0	0
RASYONEL SAYILAR	1	1	0	100
Üslü ifadeler	1	0	0	0
Köklü ifadeler	1	1	0	100
Ondalık Sayılar	1	0	0	0
Mutlak Değerli Denklemler	1	0	1	0
Aralık Kavramı ve Basit Eşitsizlikler	1	0	1	0
Fonksiyonlarda İşlemler	1	0	0	0
Bölünebilme Kuralları	1	0	1	0
KÜMELER	1	0	0	0
Sayı Basamakları	1	0	0	0
Rutin Olmayan Problemler	5	0	0	0
Önermeler ve Bileşik Önermeler	1	1	0	100
Mutlak Değer Özellikleri	1	0	0	0
VERİ	1	0	0	0
Tek ve Çift Sayılar	1	0	1	0
Birinci Dereceden Bir Bilinmeyenli Denklemler	1	0	0	0
Yaş Problemleri	1	0	0	0
Sayı Problemleri	1	1	0	100
Yüzde, Kar-Zarar Problemleri	1	0	0	0
Hareket Problemleri	1	0	0	0

	Soru	Doğru	Yanlış	Boş	Net	Başarı
Tarih-1	5	5	0	0	5,00	% 100
Coğrafya-1	5	1	3	1	0,25	% 5
Felsefe	5	1	1	3	0,75	% 15
Din Kült. ve Ahl. Bil.	5	4	1	0	3,75	% 75
Felsefe (Seçmeli)	5	0	0	5	0,00	% 0
TYT Sosyal	20	11	5	4	9,75	% 49
Cevap Anahtarı	A ECEBDDAECEADBEDCAEBCBACDE					
Cevaplarınız	ECEBDCdce Ac CAEBd					

	S	D	Y	B%
Tarih-1	0	0	0	0
İlk ve Orta Çağlarda İÇ Asya'daki Türk siyasi teşekküllerinin güç ve yönetim yapısını açıklar.	1	1	0	100
Anadolu'daki ilk Türk siyasi teşekküllerinin birbirleriyle ve çevre devletlerle olan ilişkilerini uzlaşma ve çatışma bağlamında açıklar.	1	1	0	100
Avrupa düşüncesinde meydana gelen değişimleri ve bunların etkilerini analiz eder.	1	1	0	100
Mustafa Kemal'in Birinci Dünya Savaşı'na kadarki eğitim ve askerlik hayatını içinde bulunduğu toplumun siyasi, sosyal ve kültürel durumunu analiz eder.	1	1	0	100
Millî Mücadele sonucunda kazanılan diplomatik başarıları ülkemizin bağımsızlığı açısından değerlendirir.	1	1	0	100
Coğrafya-1	0	0	0	0
Yeryüzündeki farklı iklim tiplerinin özellikleri ve dağılışı hakkında çıkarımlarda bulunur.	1	0	1	0
Bitki toplulukları ve türlerini genel özelliklerine göre sınıflandırır.	1	0	1	0
Bilgileri haritalara aktarmada kullanılan yöntem ve teknikleri açıklar.	1	0	1	0
Afetlerin oluşum nedenlerini ve özelliklerini açıklar.	1	1	0	100
Türkiye'de nüfusun tarihsel seyri sosyal ve ekonomik faktörler açısından değerlendirir.	1	0	0	0
Felsefe	0	0	0	0
Felsefeyi Tanıma	1	1	0	100
Felsefe ile Düşünme	1	0	1	0
Ahlak felsefesinin konusunu ve problemlerini açıklar.	1	0	0	0
FELSEFENİN TEMEL KONULARI VE PROBLEMLERİ	1	0	0	0
Bilim felsefesinin konusunu ve problemlerini açıklar.	1	0	0	0
Din Kült. ve Ahl. Bil.	0	0	0	0
İslam'da ibadet kavramını ve ibadetin kapsamını açıklar.	1	1	0	100
İslam Düşüncesinde İtikadi, Siyasi ve Fikhi Yorumlar	1	1	0	100
Bazı genç sahabilere örnek olan özelliklerini örnek alır.	1	1	0	100

	Soru	Doğru	Yanlış	Boş	Net	Başarı
Fizik	7	1	0	6	1,00	% 14
Kimya	7	0	0	7	0,00	% 0
Biyoloji	6	0	0	6	0,00	% 0
TYT Fen	20	1	0	19	1,00	% 5
Cevap Anahtarı	A BBADAACDEADECBBDCAE					
Cevaplarınız	B					

	S	D	Y	B%
Fizik	0	0	0	0
Yapışma (adezyon) ve birbirini tutma (kohezyon) olaylarını örneklerle açıklar.	1	1	0	100
Basınç ve basınç kuvveti kavramlarının katı, durgun sıvı ve gazlarda bağlı olduğu değişkenleri açıklar.	1	0	0	0
Renk	1	0	0	0
Sürtünme kuvvetinin bağlı olduğu değişkenleri analiz eder.	1	0	0	0
Elektrik akımı, direnç ve potansiyel farkı arasındaki ilişkiyi analiz eder.	1	0	0	0
İş, Enerji ve Güç	1	0	0	0
Kinîma	1	0	0	0
Kimya	0	0	0	0
Kimyanın Sembolik Dili	1	0	0	0
Atomun Yapısı	1	0	0	0
Güçlü Etkileşimler / Kovalent Bağ	1	0	0	0
Maddenin Fiziksel Hâlleri	1	0	0	0
Kimyasal Hesaplamalar / Sınırlayıcı Bileşen Hesaplamaları	1	0	0	0
Çözüm Süreci	1	0	0	0
Astirler ve Bazılar	1	0	0	0
Biyoloji	0	0	0	0
Eşeyli Üreme	1	0	0	0
Lizozom	1	0	0	0
Enzimler	1	0	0	0
Kan Grupları	1	0	0	0
Hayvanlar	1	0	0	0
Ekosistemde Madde ve Enerji Akışı	1	0	0	0

DİDAKTİK KALEM TYT 1

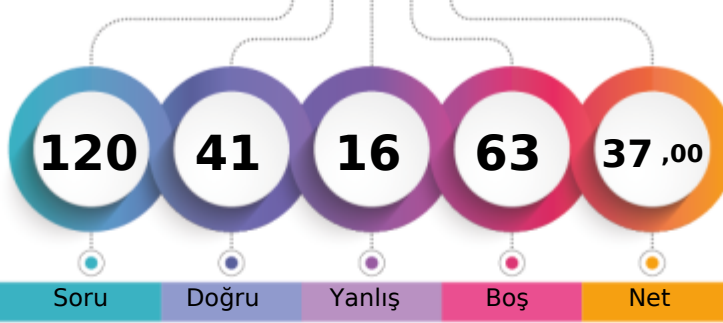

250,848 % 48,44

MANİSA / YUNUSEMRE
KEP AKADEMİ 12.EŞİT AĞIRLIK-M - 13110
BÜŞRA ÖZDEN

1. Öğrenci

Sizin yeriniz
(15978.)

Sonucu Öğrenci

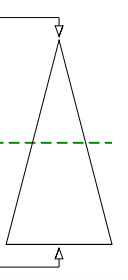

Şube	Kurum	İlçe	İl	Genel
Öğrenci Sıra No	14	63	284	782
Sınava Katılan Öğrenci Sayısı	27	123	434	1876
				15978 % 48,44
				32984

	Soru	Doğru	Yanlış	Boş	Net	Başarı
TYT Türkçe	40	25	11	4	22,25	% 56
Cevap Anahtarı	A	CEBABDCAEEABDADCCEBDADCCBEADCCDADBEEDBAC				
Cevaplarınız		CEadBaaAEceedDCEDBDDe EBD CC A dEBDBAC				

	S	D	Y	B%
Türkçe	0	0	0	0
Sözcükler Arası Anlam İlişkileri	2	1	1	50
Söz Öbeklerinde Anlam	1	1	0	100
Sözcükte Anlam	1	0	1	0
Verilen Sözlere Anlamlı Cümle Oluşturma	1	1	0	100
Parçadaki Cümlelerin İçerik ve Özellikleri	2	1	1	50
Cümleyi Yorumlama ve Açıklama	2	1	1	50
Ad Söylü Sözcükler - Karma	2	1	1	50
KARMA DİL BİLGİSİ	1	0	1	0
Bitişik ve Ayrı Yazılan Kelimeler	2	1	1	50
Noktalamaya İşaretleri - Karma	1	0	1	0
Noktalı Virgöl	1	1	0	100
Paragrafı İkiye Ayırma	1	1	0	100
Paragrafta Anlatım Akışını Bozan Cümle	1	1	0	100
Cümlelerden Paragraf Oluşturma	1	1	0	100
Paragrafta Boş Bırakılan Yerleri Tamamlama	2	2	0	100
Paragrafta Ana Düşünce (Ana Fikir)	5	2	2	40
Paragrafın Yorumlanması	6	5	1	83
Paragrafta Yardımcı Düşünceler	7	4	0	57
Paragrafın Karşılık Olduğu Soruyu Belirleme	1	1	0	100

	Soru	Doğru	Yanlış	Boş	Net	Başarı
Matematik-1	30	0	2	28	-0,50	% 0
Geometri	10	0	0	10	0,00	% 0
TYT Matematik	40	0	2	38	-0,50	% 0
Cevap Anahtarı	A	DAEBBCDCECCEDBABAEDADECACCBDEBCCADDCADE				
Cevaplarınız		a e				

	S	D	Y	B%
Matematik-1	0	0	0	0
RASYONEL SAYILAR	1	0	1	0
Üslü İfadeler	1	0	0	0
Köklü İfadeler	1	0	0	0
Ondalık Sayılar	1	0	1	0
Mutlak Değerli Denklemler	1	0	0	0
Aralık Kavramı ve Basit Eşitsizlikler	1	0	0	0
Fonksiyonlarda İşlemler	1	0	0	0
Bölünebilme Kuralları	1	0	0	0
KÜMELER	1	0	0	0
Sayı Basamakları	1	0	0	0
Rutin Olmayan Problemler	5	0	0	0
Önermeler ve Bileşik Önermeler	1	0	0	0
Mutlak Değer Özellikleri	1	0	0	0
VERİ	1	0	0	0
Tek ve Çift Sayılar	1	0	0	0
Birinci Dereceden Bir Bilinmeyenli Denklemler	1	0	0	0
Yaş Problemleri	1	0	0	0
Sayı Problemleri	1	0	0	0
Yüzde, Kar-Zarar Problemleri	1	0	0	0
Hareket Problemleri	1	0	0	0

	Soru	Doğru	Yanlış	Boş	Net	Başarı
Tarih-1	5	3	2	0	2,50	% 50
Coğrafya-1	5	4	1	0	3,75	% 75
Felsefe	5	4	0	1	4,00	% 80
Din Kült. ve Ahl. Bil.	5	5	0	0	5,00	% 100
Felsefe (Seçmeli)	5	0	0	5	0,00	% 0
TYT Sosyal	20	16	3	1	15,25	% 76
Cevap Anahtarı	A	ECEBDDAECEADBEDCAEBCBACDE				
Cevaplarınız		EbEdDDaEca BEDCAEBC				

	S	D	Y	B%
Tarih-1	0	0	0	0
İlk ve Orta Çağlarda İÇ Asya'daki Türk siyasi teşekküllerinin güç ve yönetim yapısını açıklar.	1	1	0	100
Anadolu'daki ilk Türk siyasi teşekküllerinin birbirleriyle ve çevre devletlerle olan ilişkilerini uzlaşma ve çatışma bağlamında açıklar.	1	0	1	0
Avrupa düşüncesinde meydana gelen değişimleri ve bunların etkilerini analiz eder.	1	1	0	100
Mustafa Kemal'in Birinci Dünya Savaşı'na kadarki eğitim ve askerlik hayatını içinde bulunduğu toplumun siyasi, sosyal ve Millî Mücadele sonucunda kazanılan diplomatik başarıları ülkemizin bağımsızlığı açısından değerlendirir.	1	1	0	100
Coğrafya-1	0	0	0	0
Yeryüzündeki farklı iklim tiplerinin özellikleri ve dağılışı hakkında çıkarımlarda bulunur.	1	1	0	100
Bitki toplulukları ve türlerini genel özelliklerine göre sınıflandırır.	1	1	0	100
Bilgileri haritalara aktarmada kullanılan yöntem ve teknikleri açıklar.	1	0	1	0
Afetlerin oluşum nedenlerini ve özelliklerini açıklar.	1	1	0	100
Türkiye'de nüfusun tarihsel seyri sosyal ve ekonomik faktörler açısından değerlendirir.	1	1	0	100
Felsefe	0	0	0	0
Felsefeyi Tanıma	1	1	0	100
Felsefe ile Düşünme	1	0	0	0
Ahlak felsefesinin konusunu ve problemlerini açıklar.	1	1	0	100
FELSEFENİN TEMEL KONULARI VE PROBLEMLERİ	1	1	0	100
Bilim felsefesinin konusunu ve problemlerini açıklar.	1	1	0	100
Din Kült. ve Ahl. Bil.	0	0	0	0
İslam'da ibadet kavramını ve ibadetin kapsamını açıklar.	1	1	0	100
İslam Düşüncesinde İtikadi, Siyasi ve Fikhi Yorumlar	1	1	0	100
Bazı genç sahiplerinin öne çıkan özelliklerini örnek alır.	1	1	0	100

	Soru	Doğru	Yanlış	Boş	Net	Başarı
TYT Fen	20	0	0	20	0,00	% 0
Cevap Anahtarı	A	BBADAACDEADECBBDCAE				
Cevaplarınız						

	S	D	Y	B%
Fizik	0	0	0	0
Yapışma (adezyon) ve birbirini tutma (kohezyon) olaylarını örneklerle açıklar.	1	0	0	0
Basınç ve basınç kuvveti kavramlarının katı, durgun sıvı ve gazlarda bağlı olduğu değişkenleri açıklar.	1	0	0	0
Renk	1	0	0	0
Sürtünme kuvvetinin bağlı olduğu değişkenleri analiz eder.	1	0	0	0
Elektrik akımı, direnç ve potansiyel farkı arasındaki ilişkiyi analiz eder.	1	0	0	0
İş, Enerji ve Güç	1	0	0	0
Kırılma	1	0	0	0
Kimya	0	0	0	0
Kimyanın Sembolik Dili	1	0	0	0
Atomun Yapısı	1	0	0	0
Güçlü Etkileşimler / Kovalent Bağ	1	0	0	0
Maddenin Fiziksel Hâlleri	1	0	0	0
Kimyasal Hesaplamalar / Sınırlayıcı Bileşen Hesaplamaları	1	0	0	0
Çözünme Süreci	1	0	0	0
Asitler ve Bazlar	1	0	0	0
Biyoloji	0	0	0	0
Eşeyli Üreme	1	0	0	0
Lizozom	1	0	0	0
Enzimler	1	0	0	0
Kan Grupları	1	0	0	0
Hayvanlar	1	0	0	0
Ekosistemde Madde ve Enerji Akışı	1	0	0	0

DİDAKTİK KALEM TYT 1

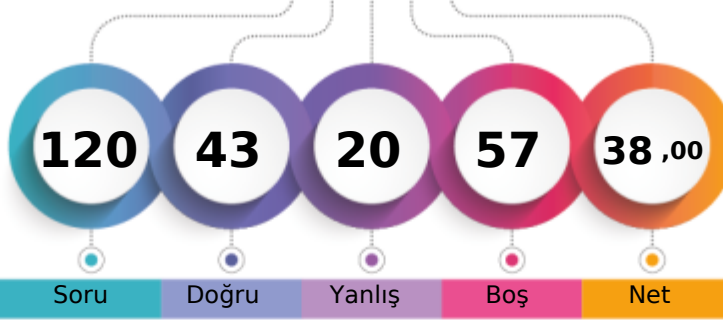

254,278 % 46,15

MANİSA / YUNUSEMRE
KEP AKADEMİ 12.EŞİT AĞIRLIK-M - 17014
CEYDA BOZTAŞ

1. Öğrenci

Sizin yeriniz
(15223.)

Sonuncu Öğrenci

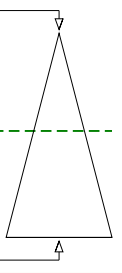

Soru

Doğru

Yanlış

Boş

Net

Şube

Kurum

İlçe

İl

Genel

Öğrenci Sıra No

13

60

272

748

15223 % 46,15

Sınava Katılan Öğrenci Sayısı

27

123

434

1876

32984

		Soru	Doğru	Yanlış	Boş	Net	Başarı
TYT Türkçe		40	22	11	7	19,25	% 48
Cevap Anahtarı	B	BEACDCBAEEBACDAEBCACDDADEBCACDCDBDBACEB					
Cevaplarınız		eddCDCBAE eEc c D CdCDDdDEBbc C dDBACEe					

Türkçe	S	D	Y	B%
Sözcükler Arası Anlam İlişkileri	2	1	1	50
Söz Öbeklerinde Anlam	1	0	1	0
Sözcükte Anlam	1	0	1	0
Verilen Sözlere Anlamlı Cümle Oluşturma	1	1	0	100
Parçadaki Cümlelerin İçerik ve Özellikleri	2	2	0	100
Cümleyi Yorumlama ve Açıklama	2	2	0	100
Ad Soylu Sözcükler - Karma	2	1	0	50
KARMA DİL BİLGİSİ	1	0	1	0
Bitişik ve Ayrı Yazılan Kelimeler	2	0	1	0
Noktalama İşaretleri - Karma	1	0	1	0
Noktalı Virgöl	1	1	0	100
Paragrafı İkiye Ayırma	1	1	0	100
Paragrafta Anlatım Akışını Bozan Cümle	1	1	0	100
Cümlelerden Paragraf Oluşturma	1	0	0	0
Paragrafta Boş Bırakılan Yerleri Tamamlama	2	1	0	50
Paragrafta Ana Düşünce (Ana Fikir)	5	2	2	40
Paragrafın Yorumlanması	6	5	1	83
Paragrafta Yardımcı Düşünceler	7	3	2	43
Paragrafın Karşılık Olduğu Soruyu Belirleme	1	1	0	100

		Soru	Doğru	Yanlış	Boş	Net	Başarı
Matematik-1		30	9	3	18	8,25	% 28
Geometri		10	1	0	9	1,00	% 10
TYT Matematik		40	10	3	27	9,25	% 23
Cevap Anahtarı	B	ADBBCEECBCDEDCBBEADAACDECECEBDCABBCCDDEAD					
Cevaplarınız		eB EECC E CBB A a D					

Matematik-1	S	D	Y	B%
RASYONEL SAYILAR	1	0	1	0
Üslü ifadeler	1	0	0	0
Köklü ifadeler	1	1	0	100
Ondalık Sayılar	1	1	0	100
Mutlak Değerli Denklemler	1	0	0	0
Aralık Kavramı ve Basit Eşitsizlikler	1	0	0	0
Fonksiyonlarda İşlemler	1	0	1	0
Bölünebilme Kuralları	1	0	0	0
KÜMELER	1	0	0	0
Sayı Basamakları	1	1	0	100
Rutin Olmayan Problemler	5	2	1	40
Önermeler ve Bileşik Önermeler	1	1	0	100
Mutlak Değer Özellikleri	1	1	0	100
VERİ	1	0	0	0
Tek ve Çift Sayılar	1	1	0	100
Birinci Dereceden Bir Bilinmeyenli Denklemler	1	0	0	0
Yaş Problemleri	1	1	0	100
Sayı Problemleri	1	0	0	0
Yüzde, Kar-Zarar Problemleri	1	0	0	0
Hareket Problemleri	1	0	0	0

		Soru	Doğru	Yanlış	Boş	Net	Başarı
Tarih-1		5	4	1	0	3,75	% 75
Coğrafya-1		5	0	2	3	-0,50	% 0
Felsefe		5	3	1	1	2,75	% 55
Din Kült. ve Ahl. Bil.		5	3	0	2	3,00	% 60
Felsefe (Seçmeli)		5	0	0	5	0,00	% 0
TYT Sosyal		20	10	4	6	9,00	% 45
Cevap Anahtarı	B	CEDEBEDACEDADBECECABECBAD					
Cevaplarınız		bEDEB bcDAe E C AB					

Tarih-1	S	D	Y	B%
İlk ve Orta Çağlarda İÇ Asya'daki Türk siyasi teşekküllerinin güç ve yönetim yapısını açıklar.	1	1	0	100
Anadolu'daki ilk Türk siyasi teşekküllerinin birbirleriyle ve çevre devletlerle olan ilişkilerini uzlaşma ve çatışma bağlamında yorumlar.	1	0	1	0
Avrupa düşüncesinde meydana gelen değişimleri ve bunların etkilerini analiz eder.	1	1	0	100
Mustafa Kemal'in Birinci Dünya Savaşı'na kadarki eğitim ve askerlik hayatını içinde bulunduğu toplumun siyasi, sosyal ve kültürel durumunu değerlendirir.	1	1	0	100
Millî Mücadele sonucunda kazanılan diplomatik başarıları ülkemizin bağımsızlığı açısından değerlendirir.	1	1	0	100
Coğrafya-1	0	0	0	0
Yeryüzündeki farklı iklim tiplerinin özellikleri ve dağılışı hakkında çıkarımlarda bulunur.	1	0	0	0
Bitki toplulukları ve türlerini genel özelliklerine göre sınıflandırır.	1	0	0	0
Bilgileri haritalara aktarmada kullanılan yöntem ve teknikleri açıklar.	1	0	0	0
Afetlerin oluşum nedenlerini ve özelliklerini açıklar.	1	0	1	0
Türkiye'de nüfusun tarihsel seyri sosyal ve ekonomik faktörler açısından değerlendirir.	1	0	1	0
Felsefe	0	0	0	0
Felsefeyi Tanıma	1	1	0	100
Felsefe ile Düşünme	1	0	1	0
Ahlak felsefesinin konusunu ve problemlerini açıklar.	1	0	0	0
FELSEFENİN TEMEL KONULARI VE PROBLEMLERİ	1	1	0	100
Bilim felsefesinin konusunu ve problemlerini açıklar.	1	1	0	100
Din Kült. ve Ahl. Bil.	0	0	0	0
İslam'da ibadet kavramını ve ibadetin kapsamını açıklar.	1	0	0	0
İslam Düşüncesinde İtikadi, Siyasi ve Fikhi Yorumlar	1	1	0	100
Bazı genç sahabilere örnek olan özelliklerini örnek alır.	1	0	0	0

		Soru	Doğru	Yanlış	Boş	Net	Başarı
Fizik		7	1	1	5	0,75	% 11
Kimya		7	0	1	6	-0,25	% 0
Biyoloji		6	0	0	6	0,00	% 0
TYT Fen		20	1	2	17	0,50	% 3
Cevap Anahtarı	B	ADBBCCAEEDEADBCBBAEDC					
Cevaplarınız		A a e					

Fizik	S	D	Y	B%
Yapışma (adezyon) ve birbirini tutma (kohezyon) olaylarını örneklerle açıklar.	1	0	1	0
Basınç ve basınç kuvveti kavramlarının katı, durgun sıvı ve gazlarda bağlı olduğu değişkenleri açıklar.	1	0	0	0
Renk	1	1	0	100
Sürtünme kuvvetinin bağlı olduğu değişkenleri analiz eder.	1	0	0	0
Elektrik akımı, direnç ve potansiyel farkı arasındaki ilişkiyi analiz eder.	1	0	0	0
İş, Enerji ve Güç	1	0	0	0
Kinîma	1	0	0	0
Kimya	0	0	0	0
Kimyanın Sembolik Dili	1	0	0	0
Atomun Yapısı	1	0	0	0
Güçlü Etkileşimler / Kovalent Bağ	1	0	0	0
Maddenin Fiziksel Hâlleri	1	0	0	0
Kimyasal Hesaplamalar / Sınırlayıcı Bileşen Hesaplamaları	1	0	0	0
Çözünme Süreci	1	0	1	0
Astirler ve Bazılar	1	0	0	0
Biyoloji	0	0	0	0
Eşeyli Üreme	1	0	0	0
Lizozom	1	0	0	0
Enzimler	1	0	0	0
Kan Grupları	1	0	0	0
Hayvanlar	1	0	0	0
Ekosistemde Madde ve Enerji Akışı	1	0	0	0

DİDAKTİK KALEM TYT 1



0,000

% 98,13

MANİSA / YUNUSEMRE
KEP AKADEMİ 12.EŞİT AĞIRLIK

-M - 13555
DİLARA YİĞİTYILMAZ

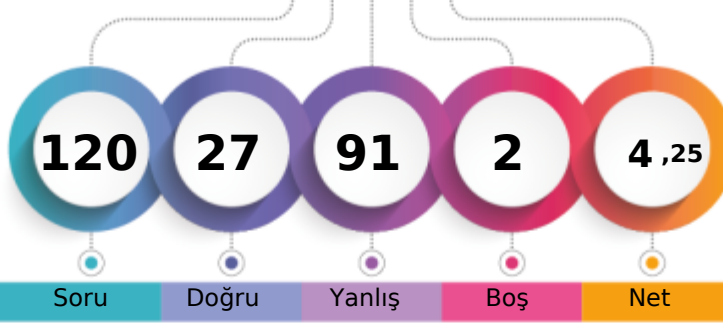

1. Öğrenci

Sizin yeriniz
(32366.)

Sonuncu Öğrenci

Soru Doğru Yanlış Boş Net

Şube Kurum İlçe İl Genel

Öğrenci Sıra No 27 123 434 1855 32366 % 98,13

Sınava Katılan Öğrenci Sayısı 27 123 434 1876 32984

		Soru	Doğru	Yanlış	Boş	Net	Başarı
TYT Türkçe		40	8	31	1	0,25	% 1
Cevap Anahtarı	A	CEBABDCAEEABDADCCEBDADCCCEBDACCDDADBEBCBAC					
Cevaplarınız		Cdebb ddEcbadDdeDdccc*AeCabBbebebebdbaeeede					

	S	D	Y	B%
Türkçe	0	0	0	0
Sözcükler Arası Anlam İlişkileri	2	1	1	50
Söz Öbeklerinde Anlam	1	0	1	0
Sözcükte Anlam	1	0	1	0
Verilen Sözlere Anlamlı Cümle Oluşturma	1	1	0	100
Parçadaki Cümlelerin İçerik ve Özellikleri	2	0	1	0
Cümleyi Yorumlama ve Açıklama	2	0	2	0
Ad Söylü Sözcükler - Karma	2	1	1	50
KARMA DİL BİLGİSİ	1	0	1	0
Bitişik ve Ayrı Yazılan Kelimeler	2	1	1	50
Noktalama İşaretleri - Karma	1	0	1	0
Noktalı Virgöl	1	0	1	0
Paragrafı İkiye Ayırma	1	1	0	100
Paragrafta Anlatım Akışını Bozan Cümle	1	0	1	0
Cümlelerden Paragraf Oluşturma	1	0	1	0
Paragrafta Boş Bırakılan Yerleri Tamamlama	2	1	1	50
Paragrafta Ana Düşünce (Ana Fikir)	5	1	4	20
Paragrafın Yorumlanması	6	1	5	17
Paragrafta Yardımcı Düşünceler	7	0	7	0
Paragrafın Karşılık Olduğu Soruyu Belirleme	1	0	1	0

		Soru	Doğru	Yanlış	Boş	Net	Başarı
Matematik-1		30	7	23	0	1,25	% 4
Geometri		10	1	9	0	-1,25	% 0
TYT Matematik		40	8	32	0	0,00	% 0
Cevap Anahtarı	A	DAEBBCDCECCEDBABAEDADECACCBDEBBCADDCADE					
Cevaplarınız		ebcadadeCadbaDddadcdDADgadadcdDEdebcDaddeb					

	S	D	Y	B%
Matematik-1	0	0	0	0
RASYONEL SAYILAR	1	0	1	0
Üslü ifadeler	1	0	1	0
Köklü ifadeler	1	0	1	0
Ondalık Sayılar	1	0	1	0
Mutlak Değerli Denklemler	1	0	1	0
Aralık Kavramı ve Basit Eşitsizlikler	1	0	1	0
Fonksiyonlarda İşlemler	1	0	1	0
Bölünebilme Kuralları	1	0	1	0
KÜMELER	1	1	0	100
Sayı Basamakları	1	0	1	0
Rutin Olmayan Problemler	5	2	3	40
Önermeler ve Bileşik Önermeler	1	0	1	0
Mutlak Değer Özellikleri	1	0	1	0
VERİ	1	1	0	100
Tek ve Çift Sayılar	1	0	1	0
Birinci Dereceden Bir Bilinmeyenli Denklemler	1	0	1	0
Yaş Problemleri	1	0	1	0
Sayı Problemleri	1	0	1	0
Yüzde, Kar-Zarar Problemleri	1	1	0	100
Hareket Problemleri	1	0	1	0

		Soru	Doğru	Yanlış	Boş	Net	Başarı
Tarih-1		5	0	5	0	-1,25	% 0
Coğrafya-1		5	2	3	0	1,25	% 25
Felsefe		5	4	1	0	3,75	% 75
Din Kült. ve Ahl. Bil.		5	3	2	0	2,50	% 50
Felsefe (Seçmeli)		5	0	0	5	0,00	% 0
TYT Sosyal		20	9	11	0	6,25	% 31
Cevap Anahtarı	A	ECEBDDAEACADBEBCAEBBCACDE					
Cevaplarınız		bedeacbbECADBEbaAdBC					

	S	D	Y	B%
Tarih-1	0	0	0	0
İlk ve Orta Çağlarda İÇ Asya'daki Türk siyasi teşekküllerinin güç ve yönetim yapısını açıklar.	1	0	1	0
Anadolu'daki ilk Türk siyasi teşekküllerinin birbirleriyle ve çevre devletlerle olan ilişkilerini uzlaşma ve çatışma bağlamında açıklar.	1	0	1	0
Avrupa düşüncesinde meydana gelen değişimleri ve bunların etkilerini analiz eder.	1	0	1	0
Mustafa Kemal'in Birinci Dünya Savaşı'na kadarki eğitim ve askerlik hayatını içinde bulunduğu toplumun siyasi, sosyal ve kültürel durumunu analiz eder.	1	0	1	0
Millî Mücadele sonucunda kazanılan diplomatik başarıları ülkemizin bağımsızlığı açısından değerlendirir.	1	0	1	0
Coğrafya-1	0	0	0	0
Yeryüzündeki farklı iklim tiplerinin özellikleri ve dağılışı hakkında çıkarımlarda bulunur.	1	0	1	0
Bitki toplulukları ve türlerini genel özelliklerine göre sınıflandırır.	1	0	1	0
Bilgileri haritalara aktarmada kullanılan yöntem ve teknikleri açıklar.	1	0	1	0
Afetlerin oluşum nedenlerini ve özelliklerini açıklar.	1	1	0	100
Türkiye'de nüfusun tarihsel seyri sosyal ve ekonomik faktörler açısından değerlendirir.	1	1	0	100
Felsefe	0	0	0	0
Felsefeyi Tanıma	1	1	0	100
Felsefe ile Düşünme	1	1	0	100
Ahlak felsefesinin konusunu ve problemlerini açıklar.	1	1	0	100
FELSEFENİN TEMEL KONULARI VE PROBLEMLERİ	1	1	0	100
Bilim felsefesinin konusunu ve problemlerini açıklar.	1	0	1	0
Din Kült. ve Ahl. Bil.	0	0	0	0
İslam'da ibadet kavramını ve ibadetin kapsamını açıklar.	1	0	1	0
İslam Düşüncesinde İtikadi, Siyasi ve Fikhi Yorumlar	1	1	0	100
Bazı genç sahabilere örnek olan özelliklerini örnek alır.	1	0	1	0

		Soru	Doğru	Yanlış	Boş	Net	Başarı
Fizik		7	1	6	0	-0,50	% 0
Kimya		7	1	6	0	-0,50	% 0
Biyoloji		6	0	5	1	-1,25	% 0
TYT Fen		20	2	17	1	-2,25	% 0
Cevap Anahtarı	A	BBADAACDEADECBBDCAE					
Cevaplarınız		Bae*dddDaecddeddebd					

	S	D	Y	B%
Fizik	0	0	0	0
Yapışma (adezyon) ve birbirini tutma (kohezyon) olaylarını örneklerle açıklar.	1	1	0	100
Basınç ve basınç kuvveti kavramlarının katı, durgun sıvı ve gazlarda bağlı olduğu değişkenleri açıklar.	1	0	1	0
Renk	1	0	1	0
Sürtünme kuvvetinin bağlı olduğu değişkenleri analiz eder.	1	0	1	0
Elektrik akımı, direnç ve potansiyel farkı arasındaki ilişkiyi analiz eder.	1	0	1	0
İş, Enerji ve Güç	1	0	1	0
Kinîma	1	0	1	0
Kimya	0	0	0	0
Kimyanın Sembolik Dili	1	1	0	100
Atomun Yapısı	1	0	1	0
Güçlü Etkileşimler / Kovalent Bağ	1	0	1	0
Maddenin Fiziksel Hâlleri	1	0	1	0
Kimyasal Hesaplamalar / Sınırlayıcı Bileşen Hesaplamaları	1	0	1	0
Çözünme Süreci	1	0	1	0
Astirler ve Bazılar	1	0	1	0
Biyoloji	0	0	0	0
Eşeyli Üreme	1	0	1	0
Lizozom	1	0	1	0
Enzimler	1	0	1	0
Kan Grupları	1	0	1	0
Hayvanlar	1	0	1	0
Ekosistemde Madde ve Enerji Akışı	1	0	0	0

DİDAKTİK KALEM TYT 1

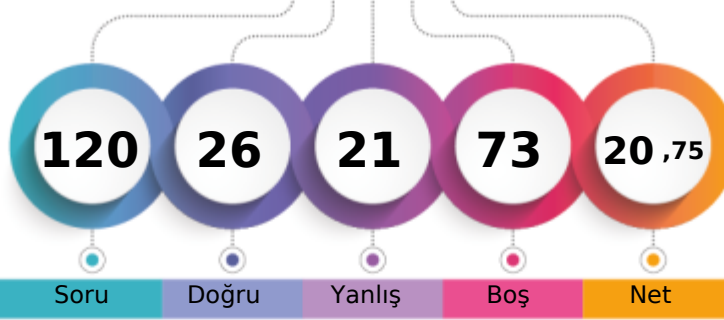

203,073 % 79,93

MANİSA / YUNUSEMRE
KEP AKADEMİ 12.EŞİT AĞIRLIK-M - 13164
EDİZ BAŞARAN

1. Öğrenci

Sizin yeriniz
(26364.)

Sonuncu Öğrenci

Soru Doğru Yanlış Boş Net

Şube Kurum İlçe İl Genel

Öğrenci Sıra No 22 101 378 1439 26364 % 79,93

Sınava Katılan Öğrenci Sayısı 27 123 434 1876 32984

		Soru	Doğru	Yanlış	Boş	Net	Başarı	
TYT Türkçe		40	16	15	9	12,25	% 31	
Cevap Anahtarı	B	BEACDCBAEEBACDAEDBCACDDAEBCCADCCDBDBACEB						
Cevaplarınız		aa Db A d aeEDBeAbDDdDE CCAceebDBeed						

	S	D	Y	B%
Türkçe	0	0	0	0
Sözcükler Arası Anlam İlişkileri	2	0	0	0
Söz Öbeklerinde Anlam	1	0	1	0
Sözcükte Anlam	1	0	1	0
Verilen Sözlere Anlamlı Cümle Oluşturma	1	0	0	0
Parçadaki Cümlelerin İçerik ve Özellikleri	2	2	0	100
Cümleyi Yorumlama ve Açıklama	2	1	1	50
Ad Söylü Sözcükler - Karma	2	0	0	0
KARMA DİL BİLGİSİ	1	0	0	0
Bitişik ve Ayrı Yazılan Kelimeler	2	0	2	0
Noktalamaya İşaretleri - Karma	1	0	1	0
Noktalı Virgül	1	0	0	0
Paragrafı İkiye Ayırma	1	1	0	100
Paragrafta Anlatım Akışını Bozan Cümle	1	0	1	0
Cümlelerden Paragraf Oluşturma	1	1	0	100
Paragrafta Boş Bırakılan Yerleri Tamamlama	2	1	0	50
Paragrafta Ana Düşünce (Ana Fikir)	5	3	2	60
Paragrafın Yorumlanması	6	3	2	50
Paragrafta Yardımcı Düşünceler	7	3	4	43
Paragrafın Karşılık Olduğu Soruyu Belirleme	1	1	0	100

		Soru	Doğru	Yanlış	Boş	Net	Başarı	
TYT Matematik		40	0	0	40	0,00	% 0	
Cevap Anahtarı	B	ADBBCEECBCDEDCBBEADAACDECAECEBDCABBCCDDEAD						
Cevaplarınız								

	S	D	Y	B%
Matematik-1	0	0	0	0
RASYONEL SAYILAR	1	0	0	0
Üslü İfadeler	1	0	0	0
Kökü İfadeler	1	0	0	0
Ondalık Sayılar	1	0	0	0
Mutlak Değerli Denklemler	1	0	0	0
Aralık Kavramı ve Basit Eşitsizlikler	1	0	0	0
Fonksiyonlarda İşlemler	1	0	0	0
Bölünebilme Kuralları	1	0	0	0
KÜMELER	1	0	0	0
Sayı Basamakları	1	0	0	0
Rutin Olmayan Problemler	5	0	0	0
Önermeler ve Bileşik Önermeler	1	0	0	0
Mutlak Değer Özellikleri	1	0	0	0
VERİ	1	0	0	0
Tek ve Çift Sayılar	1	0	0	0
Birinci Dereceden Bir Bilinmeyenli Denklemler	1	0	0	0
Yaş Problemleri	1	0	0	0
Sayı Problemleri	1	0	0	0
Yüzde, Kar-Zarar Problemleri	1	0	0	0
Hareket Problemleri	1	0	0	0
Oran ve Orantı	2	0	0	0
Grafik Problemleri	2	0	0	0
Permütasyon	1	0	0	0
OLASILIK	1	0	0	0

		Soru	Doğru	Yanlış	Boş	Net	Başarı	
Tarih-1		5	4	0	1	4,00	% 80	
Coğrafya-1		5	1	2	2	0,50	% 10	
Felsefe		5	3	2	0	2,50	% 50	
Din Kült. ve Ahl. Bil.		5	2	2	1	1,50	% 30	
Felsefe (Seçmeli)		5	0	0	5	0,00	% 0	
TYT Sosyal		20	10	6	4	8,50	% 43	
Cevap Anahtarı	B	CEDEBEDACEDADBECECABECBAD						
Cevaplarınız		CEDE Db cDAbBdEC bd						

	S	D	Y	B%
Tarih-1	0	0	0	0
İlk ve Orta Çağlarda İÇ Asya'daki Türk siyasi teşekküllerinin güç ve yönetim yapısını açıklar.	1	1	0	100
Anadolu'daki ilk Türk siyasi teşekküllerinin birbirleriyle ve çevre devletlerle olan ilişkilerini uzlaşma ve çatışma bağlamında açıklar.	1	1	0	100
Avrupa düşüncesinde meydana gelen değişimleri ve bunların etkilerini analiz eder.	1	1	0	100
Mustafa Kemal'in Birinci Dünya Savaşı'na kadarki eğitim ve askerlik hayatını içinde bulunduğu toplumun siyasi, sosyal ve kültürel durumunu analiz eder.	1	1	0	100
Millî Mücadele sonucunda kazanılan diplomatik başarıları ülkemizin bağımsızlığı açısından değerlendirir.	1	1	0	100
Coğrafya-1	0	0	0	0
Yeryüzündeki farklı iklim tiplerinin özellikleri ve dağılışı hakkında çıkarımlarda bulunur.	1	1	0	100
Bitki toplulukları ve türlerini genel özelliklerine göre sınıflandırır.	1	0	1	0
Bilgileri haritalara aktarmada kullanılan yöntem ve teknikleri açıklar.	1	0	0	0
Afetlerin oluşum nedenlerini ve özelliklerini açıklar.	1	0	1	0
Türkiye'de nüfusun tarihsel seyri sosyal ve ekonomik faktörler açısından değerlendirir.	1	0	0	0
Felsefe	0	0	0	0
Felsefeyi Tanıma	1	1	0	100
Felsefe ile Düşünme	1	0	1	0
Ahlak felsefesinin konusunu ve problemlerini açıklar.	1	1	0	100
FELSEFENİN TEMEL KONULARI VE PROBLEMLERİ	1	0	1	0
Bilim felsefesinin konusunu ve problemlerini açıklar.	1	1	0	100
Din Kült. ve Ahl. Bil.	0	0	0	0
İslam'da ibadet kavramını ve ibadetin kapsamını açıklar.	1	0	0	0
İslam Düşüncesinde İtikadi, Siyasi ve Fikhi Yorumlar	1	0	1	0
Bazı genç sahabilere örnek olan özelliklerini örnek alır.	1	1	0	100

		Soru	Doğru	Yanlış	Boş	Net	Başarı	
TYT Fen		20	0	0	20	0,00	% 0	
Cevap Anahtarı	B	ADBCCAEEDEADBCBBAEDC						
Cevaplarınız								

	S	D	Y	B%
Fizik	0	0	0	0
Yapışma (adezyon) ve birbirini tutma (kohezyon) olaylarını örneklerle açıklar.	1	0	0	0
Basınç ve basınç kuvveti kavramlarının katı, durgun sıvı ve gazlarda bağlı olduğu değişkenleri açıklar.	1	0	0	0
Renk	1	0	0	0
Sürtünme kuvvetinin bağlı olduğu değişkenleri analiz eder.	1	0	0	0
Elektrik akımı, direnç ve potansiyel farkı arasındaki ilişkiyi analiz eder.	1	0	0	0
İş, Enerji ve Güç	1	0	0	0
Kırılma	1	0	0	0
Kimya	0	0	0	0
Kimyanın Sembolik Dili	1	0	0	0
Atomun Yapısı	1	0	0	0
Güçlü Etkileşimler / Kovalent Bağ	1	0	0	0
Maddenin Fiziksel Hâlleri	1	0	0	0
Kimyasal Hesaplamalar / Sınırlayıcı Bileşen Hesaplamaları	1	0	0	0
Çözünme Süreci	1	0	0	0
Asitler ve Bazlar	1	0	0	0
Biyoloji	0	0	0	0
Eşeyli Üreme	1	0	0	0
Lizozom	1	0	0	0
Enzimler	1	0	0	0
Kan Grupları	1	0	0	0
Hayvanlar	1	0	0	0
Ekosistemde Madde ve Enerji Akışı	1	0	0	0

DİDAKTİK KALEM TYT 1

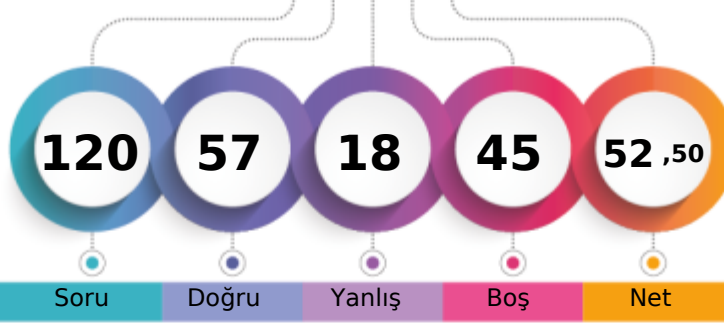

296,843 % 23,11

MANİSA / YUNUSEMRE
KEP AKADEMİ 12.EŞİT AĞIRLIK-M - 13026
EFE GÜNAY

1. Öğrenci

Sizin yeriniz
(7621.)

Sonuncu Öğrenci

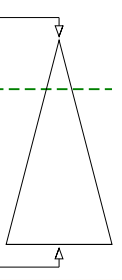

Şube	Kurum	İlçe	İl	Genel
Öğrenci Sıra No	5	24	169	387
Sınava Katılan Öğrenci Sayısı	27	123	434	1876
				7621 % 23,11
				32984

	Soru	Doğru	Yanlış	Boş	Net	Başarı
TYT Türkçe	40	30	5	5	28,75	% 72
Cevap Anahtarı	B	BEACDCBAEEBACDAEDBCACDDAEBCCADCDDBBACEB				
Cevaplarınız		CDCBAEdBACDdEDB dbDeADE CCADCDDBBACEB				

	S	D	Y	B%
Türkçe	0	0	0	0
Sözcükler Arası Anlam İlişkileri	2	1	0	50
Söz Öbeklerinde Anlam	1	0	0	0
Sözcükte Anlam	1	0	0	0
Verilen Sözlere Anlamlı Cümle Oluşturma	1	1	0	100
Parçadaki Cümlelerin İçerik ve Özellikleri	2	2	0	100
Cümleyi Yorumlama ve Açıklama	2	2	0	100
Ad Söylü Sözcükler - Karma	2	1	1	50
KARMA DİL BİLGİSİ	1	1	0	100
Bitişik ve Ayrı Yazılan Kelimeler	2	2	0	100
Noktalama İşaretleri - Karma	1	0	1	0
Noktalı Virgül	1	1	0	100
Paragrafı İkiye Ayırma	1	1	0	100
Paragrafta Anlatım Akışını Bozan Cümle	1	0	0	0
Cümlelerden Paragraf Oluşturma	1	1	0	100
Paragrafta Boş Bırakılan Yerleri Tamamlama	2	1	0	50
Paragrafta Ana Düşünce (Ana Fikir)	5	4	1	80
Paragrafın Yorumlanması	6	4	2	67
Paragrafta Yardımcı Düşünceler	7	7	0	100
Paragrafın Karşılık Olduğu Soruyu Belirleme	1	1	0	100

	Soru	Doğru	Yanlış	Boş	Net	Başarı
Matematik-1	30	9	2	19	8,50	% 28
Geometri	10	2	0	8	2,00	% 20
TYT Matematik	40	11	2	27	10,50	% 26
Cevap Anahtarı	B	ADBBCEECBCDEDCBBEADAACDECAEBDCABBCCDDEAD				
Cevaplarınız		DB E E Bd AACc B A B				

	S	D	Y	B%
Matematik-1	0	0	0	0
RASYONEL SAYILAR	1	1	0	100
Üslü ifadeler	1	0	0	0
Köklü ifadeler	1	0	0	0
Ondalık Sayılar	1	1	0	100
Mutlak Değerli Denklemler	1	0	0	0
Aralık Kavramı ve Basit Eşitsizlikler	1	0	0	0
Fonksiyonlarda İşlemler	1	0	0	0
Bölünebilme Kuralları	1	0	0	0
KÜMELER	1	0	0	0
Sayı Basamakları	1	1	0	100
Rutin Olmayan Problemler	5	1	1	20
Önermeler ve Bileşik Önermeler	1	0	0	0
Mutlak Değer Özellikleri	1	1	0	100
VERİ	1	0	0	0
Tek ve Çift Sayılar	1	1	0	100
Birinci Dereceden Bir Bilinmeyenli Denklemler	1	0	0	0
Yaş Problemleri	1	0	0	0
Sayı Problemleri	1	0	1	0
Yüzde, Kar-Zarar Problemleri	1	1	0	100
Hareket Problemleri	1	0	0	0

	Soru	Doğru	Yanlış	Boş	Net	Başarı
Tarih-1	5	3	2	0	2,50	% 50
Coğrafya-1	5	2	3	0	1,25	% 25
Felsefe	5	5	0	0	5,00	% 100
Din Kült. ve Ahl. Bil.	5	4	1	0	3,75	% 75
Felsefe (Seçmeli)	5	0	0	5	0,00	% 0
TYT Sosyal	20	14	6	0	12,50	% 63
Cevap Anahtarı	B	CEDEBEDACEDADBECECABECBAD				
Cevaplarınız		bEdEadDcCcDADBEEdCAB				

	S	D	Y	B%
Tarih-1	0	0	0	0
İlk ve Orta Çağlarda İÇ Asya'daki Türk siyasi teşekküllerinin güç ve yönetim yapısını açıklar.	1	1	0	100
Anadolu'daki ilk Türk siyasi teşekküllerinin birbirleriyle ve çevre devletlerle olan ilişkilerini uzlaşma ve çatışma bağlamında açıklar.	1	0	1	0
Avrupa düşüncesinde meydana gelen değişimleri ve bunların etkilerini analiz eder.	1	1	0	100
Mustafa Kemal'in Birinci Dünya Savaşı'na kadarki eğitim ve askerlik hayatını içinde bulunduğu toplumun siyasi, sosyal ve kültürel durumunu analiz eder.	1	0	1	0
Millî Mücadele sonucunda kazanılan diplomatik başarıları ülkemizin bağımsızlığı açısından değerlendirir.	1	1	0	100
Coğrafya-1	0	0	0	0
Yeryüzündeki farklı iklim tiplerinin özellikleri ve dağılışı hakkında çıkarımlarda bulunur.	1	1	0	100
Bitki toplulukları ve türlerini genel özelliklerine göre sınıflandırır.	1	0	1	0
Bilgileri haritalara aktarmada kullanılan yöntem ve teknikleri açıklar.	1	0	1	0
Afetlerin oluşum nedenlerini ve özelliklerini açıklar.	1	0	1	0
Türkiye'de nüfusun tarihsel seyri sosyal ve ekonomik faktörler açısından değerlendirir.	1	1	0	100
Felsefe	0	0	0	0
Felsefeyi Tanıma	1	1	0	100
Felsefe ile Düşünme	1	1	0	100
Ahlak felsefesinin konusunu ve problemlerini açıklar.	1	1	0	100
FELSEFENİN TEMEL KONULARI VE PROBLEMLERİ	1	1	0	100
Bilim felsefesinin konusunu ve problemlerini açıklar.	1	1	0	100
Din Kült. ve Ahl. Bil.	0	0	0	0
İslam'da ibadet kavramını ve ibadetin kapsamını açıklar.	1	1	0	100
İslam Düşüncesinde İtikadi, Siyasi ve Fikhi Yorumlar	1	1	0	100
Bazı genç sahabilere örnek olan özelliklerini örnek alır.	1	1	0	100

	Soru	Doğru	Yanlış	Boş	Net	Başarı
Fizik	7	1	2	4	0,50	% 7
Kimya	7	1	2	4	0,50	% 7
Biyoloji	6	0	1	5	-0,25	% 0
TYT Fen	20	2	5	13	0,75	% 4
Cevap Anahtarı	B	ADBBCAAEDAEADBCBBAEDC				
Cevaplarınız		A a baD d d				

	S	D	Y	B%
Fizik	0	0	0	0
Yapışma (adezyon) ve birbirini tutma (kohezyon) olaylarını örneklerle açıklar.	1	0	0	0
Basınç ve basınç kuvveti kavramlarının katı, durgun sıvı ve gazlarda bağlı olduğu değişkenleri açıklar.	1	0	1	0
Renk	1	1	0	100
Sürtünme kuvvetinin bağlı olduğu değişkenleri analiz eder.	1	0	0	0
Elektrik akımı, direnç ve potansiyel farkı arasındaki ilişkiyi analiz eder.	1	0	0	0
İş, Enerji ve Güç	1	0	1	0
Kinîma	1	0	0	0
Kimya	0	0	0	0
Kimyanın Sembolik Dili	1	1	0	100
Atomun Yapısı	1	1	0	100
Güçlü Etkileşimler / Kovalent Bağ	1	0	1	0
Maddenin Fiziksel Hâlleri	1	0	0	0
Kimyasal Hesaplamalar / Sınırlayıcı Bileşen Hesaplamaları	1	0	0	0
Çözünme Süreci	1	0	0	0
Astlar ve Bazılar	1	0	0	0
Biyoloji	0	0	0	0
Eşeyli Üreme	1	0	0	0
Lizozom	1	0	0	0
Enzimler	1	0	0	0
Kan Grupları	1	0	0	0
Hayvanlar	1	0	0	0
Ekosistemde Madde ve Enerji Akışı	1	0	1	0

DİDAKTİK KALEM TYT 1

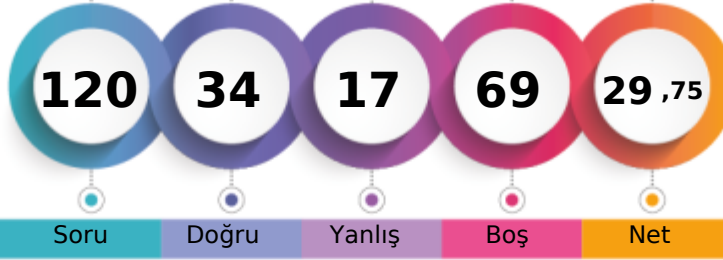

229,668 % 63,29

MANİSA / YUNUSEMRE
KEP AKADEMİ 12.EŞİT AĞIRLIK-M - 13158
ERAY EVRAN

1. Öğrenci

Sizin yeriniz
(20874.)

Sonuncu Öğrenci

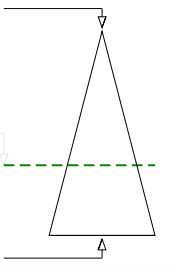

Soru Doğru Yanlış Boş Net

Şube Kurum İlçe İl Genel

Öğrenci Sıra No 18 83 338 1073 20874 % 63,29

Sınava Katılan Öğrenci Sayısı 27 123 434 1876 32984

	Soru	Doğru	Yanlış	Boş	Net	Başarı
TYT Türkçe	40	20	13	7	16,75	% 42
Cevap Anahtarı	B	BEACDCBAEEBACDAEDBCACDDAEBCCADDCBDBACEB				
Cevaplarınız		adACcCBA a CDdbcBeceDDcDEB CADC dDca E				

	S	D	Y	B%
Türkçe	0	0	0	0
Sözcükler Arası Anlam İlişkileri	2	2	0	100
Söz Öbeklerinde Anlam	1	0	1	0
Sözcükte Anlam	1	0	1	0
Verilen Sözlere Anlamlı Cümle Oluşturma	1	1	0	100
Parçadaki Cümlelerin İçerik ve Özellikleri	2	1	1	50
Cümleyi Yorumlama ve Açıklama	2	2	0	100
Ad Söylü Sözcükler - Karma	2	0	0	0
KARMA DİL BİLGİSİ	1	0	0	0
Bitişik ve Ayrı Yazılan Kelimeler	2	1	1	50
Noktalamaya İşaretleri - Karma	1	0	1	0
Noktalı Virgöl	1	1	0	100
Paragrafı İkiye Ayırma	1	0	1	0
Paragrafta Anlatım Akışını Bozan Cümle	1	0	1	0
Cümlelerden Paragraf Oluşturma	1	0	1	0
Paragrafta Boş Bırakılan Yerleri Tamamlama	2	2	0	100
Paragrafta Ana Düşünce (Ana Fikir)	5	2	2	40
Paragrafın Yorumlanması	6	3	2	50
Paragrafta Yardımcı Düşünceler	7	4	1	57
Paragrafın Karşılık Olduğu Soruyu Belirleme	1	1	0	100

	Soru	Doğru	Yanlış	Boş	Net	Başarı
Matematik-1	30	5	1	24	4,75	% 16
Geometri	10	0	0	10	0,00	% 0
TYT Matematik	40	5	1	34	4,75	% 12
Cevap Anahtarı	B	ADBBCEECBCDEDCBEEADAACDECECEBDCABBCCDDEAD				
Cevaplarınız		ADB E c D				

	S	D	Y	B%
Matematik-1	0	0	0	0
RASYONEL SAYILAR	1	1	0	100
Üslü ifadeler	1	1	0	100
Köklü ifadeler	1	1	0	100
Ondalık Sayılar	1	1	0	100
Mutlak Değerli Denklemler	1	0	0	0
Aralık Kavramı ve Basit Eşitsizlikler	1	0	0	0
Fonksiyonlarda İşlemler	1	0	0	0
Bölünebilme Kuralları	1	0	0	0
KÜMELER	1	0	0	0
Sayı Basamakları	1	0	0	0
Rutin Olmayan Problemler	5	1	0	20
Önermeler ve Bileşik Önermeler	1	0	0	0
Mutlak Değer Özellikleri	1	0	1	0
VERİ	1	0	0	0
Tek ve Çift Sayılar	1	0	0	0
Birinci Dereceden Bir Bilinmeyenli Denklemler	1	0	0	0
Yaş Problemleri	1	0	0	0
Sayı Problemleri	1	0	0	0
Yüzde, Kar-Zarar Problemleri	1	0	0	0
Hareket Problemleri	1	0	0	0

	Soru	Doğru	Yanlış	Boş	Net	Başarı
Tarih-1	5	4	0	1	4,00	% 80
Coğrafya-1	5	1	0	4	1,00	% 20
Felsefe	5	2	1	2	1,75	% 35
Din Kül. ve Ahl. Bil.	5	2	2	1	1,50	% 30
Felsefe (Seçmeli)	5	0	0	5	0,00	% 0
TYT Sosyal	20	9	3	8	8,25	% 41
Cevap Anahtarı	B	CEDEBEDACEDADBECECCABECBAD				
Cevaplarınız		CED B C aA EddC B				

	S	D	Y	B%
Tarih-1	0	0	0	0
İlk ve Orta Çağlarda İÇ Asya'daki Türk siyasi teşekküllerinin güç ve yönetim yapısını açıklar.	1	1	0	100
Anadolu'daki ilk Türk siyasi teşekküllerinin birbirleriyle ve çevre devletlerle olan ilişkilerini uzlaşma ve çatışma bağlamında açıklar.	1	1	0	100
Avrupa düşüncesinde meydana gelen değişimleri ve bunların etkilerini analiz eder.	1	0	0	0
Mustafa Kemal'in Birinci Dünya Savaşı'na kadarki eğitim ve askerlik hayatını içinde bulunduğu toplumun siyasi, sosyal ve Millî Mücadele sonucunda kazanılan diplomatik başarıları ülkemizin bağımsızlığı açısından değerlendirir.	1	1	0	100
Coğrafya-1	0	0	0	0
Yeryüzündeki farklı iklim tiplerinin özellikleri ve dağılışı hakkında çıkarımlarda bulunur.	1	0	0	0
Bitki toplulukları ve türlerini genel özelliklerine göre sınıflandırır.	1	0	0	0
Bilgileri haritalara aktarmada kullanılan yöntem ve teknikleri açıklar.	1	0	0	0
Afetlerin oluşum nedenlerini ve özelliklerini açıklar.	1	0	0	0
Türkiye'de nüfusun tarihsel seyri sosyal ve ekonomik faktörler açısından değerlendirir.	1	1	0	100
Felsefe	0	0	0	0
Felsefeyi Tanıma	1	1	0	100
Felsefe ile Düşünme	1	0	0	0
Ahlak felsefesinin konusunu ve problemlerini açıklar.	1	0	0	0
FELSEFENİN TEMEL KONULARI VE PROBLEMLERİ	1	1	0	100
Bilim felsefesinin konusunu ve problemlerini açıklar.	1	0	1	0
Din Kül. ve Ahl. Bil.	0	0	0	0
İslam'da ibadet kavramını ve ibadetin kapsamını açıklar.	1	1	0	100
İslam Düşüncesinde İtikadi, Siyasi ve Fikhi Yorumlar	1	0	0	0
Bazı genç sahiplerinin öne çıkan özelliklerini örnek alır.	1	0	1	0

	Soru	Doğru	Yanlış	Boş	Net	Başarı
TYT Fen	20	0	0	20	0,00	% 0
Cevap Anahtarı	B	ADBCCAEEDEADBCBBAEDC				
Cevaplarınız						

	S	D	Y	B%
Fizik	0	0	0	0
Yapışma (adezyon) ve birbirini tutma (kohezyon) olaylarını örneklerle açıklar.	1	0	0	0
Basınç ve basınç kuvveti kavramlarının katı, durgun sıvı ve gazlarda bağlı olduğu değişkenleri açıklar.	1	0	0	0
Renk	1	0	0	0
Sürtünme kuvvetinin bağlı olduğu değişkenleri analiz eder.	1	0	0	0
Elektrik akımı, direnç ve potansiyel farkı arasındaki ilişkiyi analiz eder.	1	0	0	0
İş, Enerji ve Güç	1	0	0	0
Kırılma	1	0	0	0
Kimya	0	0	0	0
Kimyanın Sembolik Dili	1	0	0	0
Atomun Yapısı	1	0	0	0
Güçlü Etkileşimler / Kovalent Bağ	1	0	0	0
Maddenin Fiziksel Hâlleri	1	0	0	0
Kimyasal Hesaplamalar / Sınırlayıcı Bileşen Hesaplamaları	1	0	0	0
Çözünme Süreci	1	0	0	0
Asitler ve Bazlar	1	0	0	0
Biyoloji	0	0	0	0
Eşeyli Üreme	1	0	0	0
Lizozom	1	0	0	0
Enzimler	1	0	0	0
Kan Grupları	1	0	0	0
Hayvanlar	1	0	0	0
Ekosistemde Madde ve Enerji Akışı	1	0	0	0

DİDAKTİK KALEM TYT 1

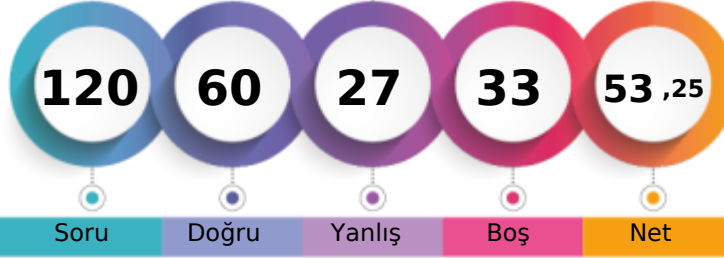

299,995 % 21,72

MANİSA / YUNUSEMRE
KEP AKADEMİ 12.EŞİT AĞIRLIK-M - 13011
EREN AKGÜMÜŞ

1. Öğrenci

Sizin yeriniz
(7164.)

Sonuncu Öğrenci

Soru Doğru Yanlış Boş Net

Şube Kurum İlçe İl Genel

Öğrenci Sıra No 4 22 159 355 7164 % 21,72

Sınava Katılan Öğrenci Sayısı 27 123 434 1876 32984

	Soru	Doğru	Yanlış	Boş	Net	Başarı
TYT Türkçe	40	26	12	2	23,00	% 58
Cevap Anahtarı	B	BEACDCBAEEBACDAEDBCACDDAEBCCADCDDBDBACEB				
Cevaplarınız		eEACDCBAEBEB aAEaBbdaDeADEBCCAcEdDbBACEB				

	S	D	Y	B%
Türkçe	0	0	0	0
Sözcükler Arası Anlam İlişkileri	2	2	0	100
Söz Öbeklerinde Anlam	1	1	0	100
Sözcükte Anlam	1	0	1	0
Verilen Sözlere Anlamlı Cümle Oluşturma	1	1	0	100
Parçadaki Cümlelerin İçerik ve Özellikleri	2	2	0	100
Cümleyi Yorumlama ve Açıklama	2	2	0	100
Ad Söylü Sözcükler - Karma	2	1	1	50
KARMA DİL BİLGİSİ	1	0	0	0
Bitişik ve Ayrı Yazılan Kelimeler	2	1	1	50
Noktalama İşaretleri - Karma	1	1	0	100
Noktalı Virgöl	1	0	0	0
Paragrafı İkiye Ayırma	1	0	1	0
Paragrafta Anlatım Akışını Bozan Cümle	1	0	1	0
Cümlelerden Paragraf Oluşturma	1	1	0	100
Paragrafta Boş Bırakılan Yerleri Tamamlama	2	2	0	100
Paragrafta Ana Düşünce (Ana Fikir)	5	3	2	60
Paragrafın Yorumlanması	6	3	3	50
Paragrafta Yardımcı Düşünceler	7	5	2	71
Paragrafın Karşılık Olduğu Soruyu Belirleme	1	1	0	100

	Soru	Doğru	Yanlış	Boş	Net	Başarı
Matematik-1	30	7	4	19	6,00	% 20
Geometri	10	6	1	3	5,75	% 58
TYT Matematik	40	13	5	22	11,75	% 29
Cevap Anahtarı	B	ADBBCEECBCDEDCBEBEADAACDECAEBDCABBCDDEAD				
Cevaplarınız		AbBBCdd E C d A				ABbb D AD

	S	D	Y	B%
Matematik-1	0	0	0	0
RASYONEL SAYILAR	1	0	1	0
Üslü ifadeler	1	1	0	100
Köklü ifadeler	1	0	1	0
Ondalık Sayılar	1	1	0	100
Mutlak Değerli Denklemler	1	1	0	100
Aralık Kavramı ve Basit Eşitsizlikler	1	1	0	100
Fonksiyonlarda İşlemler	1	0	0	0
Bölünebilme Kuralları	1	0	0	0
KÜMELER	1	0	0	0
Sayı Basamakları	1	0	1	0
Rutin Olmayan Problemler	5	0	0	0
Önermeler ve Bileşik Önermeler	1	1	0	100
Mutlak Değer Özellikleri	1	1	0	100
VERİ	1	0	0	0
Tek ve Çift Sayılar	1	0	1	0
Birinci Dereceden Bir Bilinmeyenli Denklemler	1	1	0	100
Yaş Problemleri	1	0	0	0
Sayı Problemleri	1	0	0	0
Yüzde, Kar-Zarar Problemleri	1	0	0	0
Hareket Problemleri	1	0	0	0

	Soru	Doğru	Yanlış	Boş	Net	Başarı
Tarih-1	5	4	0	1	4,00	% 80
Coğrafya-1	5	2	2	1	1,50	% 30
Felsefe	5	5	0	0	5,00	% 100
Din Kült. ve Ahl. Bil.	5	4	1	0	3,75	% 75
Felsefe (Seçmeli)	5	0	0	5	0,00	% 0
TYT Sosyal	20	15	3	2	14,25	% 71
Cevap Anahtarı	B	CEDEBEDACEDADBECECABECBAD				
Cevaplarınız		EDEBEDb dDADBEEdCAB				

	S	D	Y	B%
Tarih-1	0	0	0	0
İlk ve Orta Çağlarda İÇ Asya'daki Türk siyasi teşekküllerinin güç ve yönetim yapısını açıklar.	1	1	0	100
Anadolu'daki ilk Türk siyasi teşekküllerinin birbirleriyle ve çevre devletlerle olan ilişkilerini uzlaşma ve çatışma bağlamında açıklar.	1	0	0	0
Avrupa düşüncesinde meydana gelen değişimleri ve bunların etkilerini analiz eder.	1	1	0	100
Mustafa Kemal'in Birinci Dünya Savaşı'na kadarki eğitim ve askerlik hayatını içinde bulunduğu toplumun siyasi, sosyal ve kültürel durumunu analiz eder.	1	1	0	100
Millî Mücadele sonucunda kazanılan diplomatik başarıları ülkemizin bağımsızlığı açısından değerlendirir.	1	1	0	100
Coğrafya-1	0	0	0	0
Yeryüzündeki farklı iklim tiplerinin özellikleri ve dağılışı hakkında çıkarımlarda bulunur.	1	1	0	100
Bitki toplulukları ve türlerini genel özelliklerine göre sınıflandırır.	1	0	1	0
Bilgileri haritalara aktarmada kullanılan yöntem ve teknikleri açıklar.	1	1	0	100
Afetlerin oluşum nedenlerini ve özelliklerini açıklar.	1	0	1	0
Türkiye'de nüfusun tarihsel seyri sosyal ve ekonomik faktörler açısından değerlendirir.	1	0	0	0
Felsefe	0	0	0	0
Felsefeyi Tanıma	1	1	0	100
Felsefe ile Düşünme	1	1	0	100
Ahlak felsefesinin konusunu ve problemlerini açıklar.	1	1	0	100
FELSEFENİN TEMEL KONULARI VE PROBLEMLERİ	1	1	0	100
Bilim felsefesinin konusunu ve problemlerini açıklar.	1	1	0	100
Din Kült. ve Ahl. Bil.	0	0	0	0
İslam'da ibadet kavramını ve ibadetin kapsamını açıklar.	1	1	0	100
İslam Düşüncesinde İtikadi, Siyasi ve Fikhi Yorumlar	1	1	0	100
Bazı genç sahabilere örnek olan özelliklerini örnek alır.	1	1	0	100

	Soru	Doğru	Yanlış	Boş	Net	Başarı
Fizik	7	2	2	3	1,50	% 21
Kimya	7	1	4	2	0,00	% 0
Biyoloji	6	3	1	2	2,75	% 46
TYT Fen	20	6	7	7	4,25	% 21
Cevap Anahtarı	B	ADBBCAADEADBCBBAEDC				
Cevaplarınız		b BB bcD eac BdAE				

	S	D	Y	B%
Fizik	0	0	0	0
Yapışma (adezyon) ve birbirini tutma (kohezyon) olaylarını örneklerle açıklar.	1	1	0	100
Basınç ve basınç kuvveti kavramlarının katı, durgun sıvı ve gazlarda bağlı olduğu değişkenleri açıklar.	1	1	0	100
Renk	1	0	1	0
Sürtünme kuvvetinin bağlı olduğu değişkenleri analiz eder.	1	0	0	0
Elektrik akımı, direnç ve potansiyel farkı arasındaki ilişkiyi analiz eder.	1	0	0	0
İş, Enerji ve Güç	1	0	1	0
Kinîma	1	0	0	0
Kimya	0	0	0	0
Kimyanın Sembolik Dili	1	1	0	100
Atomun Yapısı	1	1	0	100
Güçlü Etkileşimler / Kovalent Bağ	1	0	1	0
Maddenin Fiziksel Hâlleri	1	0	1	0
Kimyasal Hesaplamalar / Sınırlayıcı Bileşen Hesaplamaları	1	0	0	0
Çözünme Süreci	1	0	0	0
Astifer ve Bazılar	1	0	1	0
Biyoloji	0	0	0	0
Eşeyli Üreme	1	0	1	0
Lizozom	1	1	0	100
Enzimler	1	0	0	0
Kan Grupları	1	0	0	0
Hayvanlar	1	1	0	100
Ekosistemde Madde ve Enerji Akışı	1	1	0	100

DİDAKTİK KALEM TYT 1

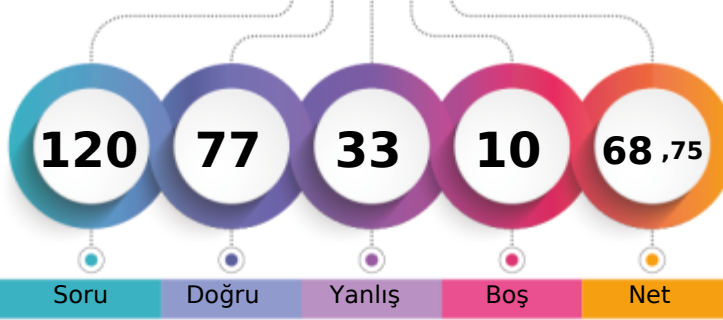

346,775 % 7,76

MANİSA / YUNUSEMRE
KEP AKADEMİ 12.EŞİT AĞIRLIK-M - 13142
GÖKSU CEYLAN

1. Öğrenci

Sizin yeriniz
(2558.)

Sonuncu Öğrenci

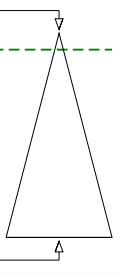

Soru Doğru Yanlış Boş Net

Şube Kurum İlçe İl Genel

Öğrenci Sıra No 3 13 82 174 2558 % 7,76

Sınava Katılan Öğrenci Sayısı 27 123 434 1876 32984

	Soru	Doğru	Yanlış	Boş	Net	Başarı
TYT Türkçe	40	28	12	0	25,00	% 63
Cevap Anahtarı	A CEBABDCAEEABDADCCEBDADCCBEBBACDADBEBCBAC					
Cevaplarınız	CbeABDdAEeEBdDCCEBDDeeCEBaACcEADBEBCBAb					

	S	D	Y	B%
Türkçe	0	0	0	0
Sözcükler Arası Anlam İlişkileri	2	2	0	100
Söz Öbeklerinde Anlam	1	0	1	0
Sözcükte Anlam	1	0	1	0
Verilen Sözlere Anlamlı Cümle Oluşturma	1	1	0	100
Parçadaki Cümlelerin İçerik ve Özellikleri	2	2	0	100
Cümleyi Yorumlama ve Açıklama	2	1	1	50
Ad Söylü Sözcükler - Karma	2	2	0	100
KARMA DİL BİLGİSİ	1	0	1	0
Bitişik ve Ayrı Yazılan Kelimeler	2	2	0	100
Noktalama İşaretleri - Karma	1	0	1	0
Noktalı Virgöl	1	1	0	100
Paragrafı İkiye Ayırma	1	1	0	100
Paragrafta Anlatım Akışını Bozan Cümle	1	1	0	100
Cümlelerden Paragraf Oluşturma	1	1	0	100
Paragrafta Boş Bırakılan Yerleri Tamamlama	2	2	0	100
Paragrafta Ana Düşünce (Ana Fikir)	5	3	2	60
Paragrafın Yorumlanması	6	4	2	67
Paragrafta Yardımcı Düşünceler	7	5	2	71
Paragrafın Karşılık Olduğu Soruyu Belirleme	1	0	1	0

	Soru	Doğru	Yanlış	Boş	Net	Başarı
Matematik-1	30	21	5	4	19,75	% 66
Geometri	10	4	0	6	4,00	% 40
TYT Matematik	40	25	5	10	23,75	% 59
Cevap Anahtarı	A DAEBBBDCECCEDBBADEADADECACCBDEBCCADDCADE					
Cevaplarınız	DAEBBBD daCEBBAAddADAD C CCB EBBCA					

	S	D	Y	B%
Matematik-1	0	0	0	0
RASYONEL SAYILAR	1	1	0	100
Üslü İfadeler	1	1	0	100
Köklü İfadeler	1	1	0	100
Ondalık Sayılar	1	1	0	100
Mutlak Değerli Denklemler	1	1	0	100
Aralık Kavramı ve Basit Eşitsizlikler	1	0	1	0
Fonksiyonlarda İşlemler	1	1	0	100
Bölünebilme Kuralları	1	1	0	100
KÜMELER	1	0	0	0
Sayı Basamakları	1	0	1	0
Rutin Olmayan Problemler	5	4	1	80
Önermeler ve Bileşik Önermeler	1	1	0	100
Mutlak Değer Özellikleri	1	1	0	100
VERİ	1	1	0	100
Tek ve Çift Sayılar	1	1	0	100
Birinci Dereceden Bir Bilinmeyenli Denklemler	1	1	0	100
Yaş Problemleri	1	0	1	0
Sayı Problemleri	1	0	1	0
Yüzde, Kar-Zarar Problemleri	1	1	0	100
Hareket Problemleri	1	0	0	0

	Soru	Doğru	Yanlış	Boş	Net	Başarı
Tarih-1	5	3	2	0	2,50	% 50
Coğrafya-1	5	1	4	0	0,00	% 0
Felsefe	5	4	1	0	3,75	% 75
Din Kült. ve Ahl. Bil.	5	4	1	0	3,75	% 75
Felsefe (Seçmeli)	5	0	0	5	0,00	% 0
TYT Sosyal	20	12	8	0	10,00	% 50
Cevap Anahtarı	A ECEBDDAECEADBEDCAEBCBACDE					
Cevaplarınız	ECEaADbbcbAeBEDCbEBC					

	S	D	Y	B%
Tarih-1	0	0	0	0
İlk ve Orta Çağlarda İÇ Asya'daki Türk siyasi teşekküllerinin güç ve yönetim yapısını açıklar.	1	1	0	100
Anadolu'daki ilk Türk siyasi teşekküllerinin birbirleriyle ve çevre devletlerle olan ilişkilerini uzlaşma ve çatışma bağlamında açıklar.	1	1	0	100
Avrupa düşüncesinde meydana gelen değişimleri ve bunların etkilerini analiz eder.	1	1	0	100
Mustafa Kemal'in Birinci Dünya Savaşı'na kadarki eğitim ve askerlik hayatını içinde bulunduğu toplumun siyasi, sosyal ve kültürel durumunu analiz eder.	1	0	1	0
Millî Mücadele sonucunda kazanılan diplomatik başarıları ülkemizin bağımsızlığı açısından değerlendirir.	1	0	1	0
Coğrafya-1	0	0	0	0
Yeryüzündeki farklı iklim tiplerinin özellikleri ve dağılışı hakkında çıkarımlarda bulunur.	1	1	0	100
Bitki toplulukları ve türlerini genel özelliklerine göre sınıflandırır.	1	0	1	0
Bilgileri haritalara aktarmada kullanılan yöntem ve teknikleri açıklar.	1	0	1	0
Afetlerin oluşum nedenlerini ve özelliklerini açıklar.	1	0	1	0
Türkiye'de nüfusun tarihsel seyri sosyal ve ekonomik faktörler açısından değerlendirir.	1	0	1	0
Felsefe	0	0	0	0
Felsefeyi Tanıma	1	1	0	100
Felsefe ile Düşünme	1	0	1	0
Ahlak felsefesinin konusunu ve problemlerini açıklar.	1	1	0	100
FELSEFENİN TEMEL KONULARI VE PROBLEMLERİ	1	1	0	100
Bilim felsefesinin konusunu ve problemlerini açıklar.	1	1	0	100
Din Kült. ve Ahl. Bil.	0	0	0	0
İslam'da ibadet kavramını ve ibadetin kapsamını açıklar.	1	1	0	100
İslam Düşüncesinde İtikadi, Siyasi ve Fikhi Yorumlar	1	0	1	0
Bazı genç sahabilere örnek olan özelliklerini örnek alır.	1	1	0	100

	Soru	Doğru	Yanlış	Boş	Net	Başarı
Fizik	7	5	2	0	4,50	% 64
Kimya	7	4	3	0	3,25	% 46
Biyoloji	6	3	3	0	2,25	% 38
TYT Fen	20	12	8	0	10,00	% 50
Cevap Anahtarı	A BBADAACDEADECBBDCAE					
Cevaplarınız	BBAAADadDbCbCbBdAE					

	S	D	Y	B%
Fizik	0	0	0	0
Yapışma (adezyon) ve birbirini tutma (kohezyon) olaylarını örneklerle açıklar.	1	1	0	100
Basınç ve basınç kuvveti kavramlarının katı, durgun sıvı ve gazlarda bağlı olduğu değişkenleri açıklar.	1	1	0	100
Renk	1	1	0	100
Sürtünme kuvvetinin bağlı olduğu değişkenleri analiz eder.	1	0	1	0
Elektrik akımı, direnç ve potansiyel farkı arasındaki ilişkiyi analiz eder.	1	1	0	100
İş, Enerji ve Güç	1	1	0	100
Kinîma	1	0	1	0
Kimya	0	0	0	0
Kimyanın Sembolik Dili	1	1	0	100
Atomun Yapısı	1	0	1	0
Güçlü Etkileşimler / Kovalent Bağ	1	0	1	0
Maddenin Fiziksel Hâlleri	1	1	0	100
Kimyasal Hesaplamalar / Sınırlayıcı Bileşen Hesaplamaları	1	0	1	0
Çözünme Süreci	1	1	0	100
Asitler ve Bazlar	1	1	0	100
Biyoloji	0	0	0	0
Eşeyli Üreme	1	0	1	0
Lizozom	1	1	0	100
Enzimler	1	0	1	0
Kan Grupları	1	0	1	0
Hayvanlar	1	1	0	100
Ekosistemde Madde ve Enerji Akışı	1	1	0	100

DİDAKTİK KALEM TYT 1

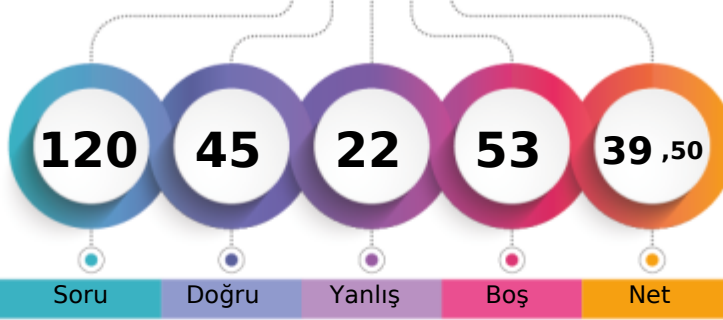

258,690 % 43,16

MANİSA / YUNUSEMRE
KEP AKADEMİ 12.EŞİT AĞIRLIK-M - 13108
İREM EYİ

1. Öğrenci

Sizin yeriniz
(14236.)

Sonuncu Öğrenci

Soru Doğru Yanlış Boş Net

Şube Kurum İlçe İl Genel

Öğrenci Sıra No 12 51 260 689 14236 % 43,16

Sınava Katılan Öğrenci Sayısı 27 123 434 1876 32984

		Soru	Doğru	Yanlış	Boş	Net	Başarı	
TYT Türkçe		40	24	16	0	20,00	% 50	
Cevap Anahtarı	A	CEBABDCAEEABDADCDEBDADCCDEBBDACCADDBEBDBAC						
Cevaplarınız		CEeABcCAEaedDeCDdEBDdebCEBDdeCaAbdEaDBAC						

	S	D	Y	B%
Türkçe	0	0	0	0
Sözcükler Arası Anlam İlişkileri	2	2	0	100
Söz Öbeklerinde Anlam	1	1	0	100
Sözcükte Anlam	1	0	1	0
Verilen Sözlere Anlamlı Cümle Oluşturma	1	1	0	100
Parçadaki Cümlelerin İçerik ve Özellikleri	2	1	1	50
Cümleyi Yorumlama ve Açıklama	2	2	0	100
Ad Söylü Sözcükler - Karma	2	1	1	50
KARMA DİL BİLGİSİ	1	0	1	0
Bitişik ve Ayrı Yazılan Kelimeler	2	1	1	50
Noktalama İşaretleri - Karma	1	0	1	0
Noktalı Virgöl	1	1	0	100
Paragrafı İkiye Ayırma	1	1	0	100
Paragrafta Anlatım Akışını Bozan Cümle	1	0	1	0
Cümlelerden Paragraf Oluşturma	1	1	0	100
Paragrafta Boş Bırakılan Yerleri Tamamlama	2	2	0	100
Paragrafta Ana Düşünce (Ana Fikir)	5	2	3	40
Paragrafın Yorumlanması	6	2	4	33
Paragrafta Yardımcı Düşünceler	7	5	2	71
Paragrafın Karşılık Olduğu Soruyu Belirleme	1	1	0	100

		Soru	Doğru	Yanlış	Boş	Net	Başarı	
Matematik-1		30	3	4	23	2,00	% 7	
Geometri		10	0	0	10	0,00	% 0	
TYT Matematik		40	3	4	33	2,00	% 5	
Cevap Anahtarı	A	DAEBBCBDCECCEDBABAEDADECACCBDEBBDCAADCADE						
Cevaplarınız		e Ea E cA d						

	S	D	Y	B%
Matematik-1	0	0	0	0
RASYONEL SAYILAR	1	0	1	0
Üslü İfadeler	1	0	0	0
Köklü İfadeler	1	1	0	100
Ondalık Sayılar	1	0	1	0
Mutlak Değerli Denklemler	1	0	0	0
Aralık Kavramı ve Basit Eşitsizlikler	1	0	0	0
Fonksiyonlarda İşlemler	1	0	0	0
Bölünebilme Kuralları	1	0	0	0
KÜMELER	1	0	0	0
Sayı Basamakları	1	1	0	100
Rutin Olmayan Problemler	5	1	0	20
Önermeler ve Bileşik Önermeler	1	0	0	0
Mutlak Değer Özellikleri	1	0	0	0
VERİ	1	0	0	0
Tek ve Çift Sayılar	1	0	0	0
Birinci Dereceden Bir Bilinmeyenli Denklemler	1	0	0	0
Yaş Problemleri	1	0	0	0
Sayı Problemleri	1	0	1	0
Yüzde, Kar-Zarar Problemleri	1	0	0	0
Hareket Problemleri	1	0	0	0

		Soru	Doğru	Yanlış	Boş	Net	Başarı	
Tarih-1		5	5	0	0	5,00	% 100	
Coğrafya-1		5	3	2	0	2,50	% 50	
Felsefe		5	5	0	0	5,00	% 100	
Din Kült. ve Ahl. Bil.		5	5	0	0	5,00	% 100	
Felsefe (Seçmeli)		5	0	0	5	0,00	% 0	
TYT Sosyal		20	18	2	0	17,50	% 88	
Cevap Anahtarı	A	ECEBDDAECAEDBEDCAEBCBACDE						
Cevaplarınız		ECEBDDbEcCADBEDCAEBC						

	S	D	Y	B%
Tarih-1	0	0	0	0
İlk ve Orta Çağlarda İÇ Asya'daki Türk siyasi teşekküllerinin güç ve yönetim yapısını açıklar.	1	1	0	100
Anadolu'daki ilk Türk siyasi teşekküllerinin birbirleriyle ve çevre devletlerle olan ilişkilerini uzlaşma ve çatışma bağlamında açıklar.	1	1	0	100
Avrupa düşüncesinde meydana gelen değişimleri ve bunların etkilerini analiz eder.	1	1	0	100
Mustafa Kemal'in Birinci Dünya Savaşı'na kadarki eğitim ve askerlik hayatını içinde bulunduğu toplumun siyasi, sosyal ve kültürel durumunu analiz eder.	1	1	0	100
Millî Mücadele sonucunda kazanılan diplomatik başarıları ülkemizin bağımsızlığı açısından değerlendirir.	1	1	0	100
Coğrafya-1	0	0	0	0
Yeryüzündeki farklı iklim tiplerinin özellikleri ve dağılışı hakkında çıkarımlarda bulunur.	1	1	0	100
Bitki toplulukları ve türlerini genel özelliklerine göre sınıflandırır.	1	0	1	0
Bilgileri haritalara aktarmada kullanılan yöntem ve teknikleri açıklar.	1	1	0	100
Afetlerin oluşum nedenlerini ve özelliklerini açıklar.	1	0	1	0
Türkiye'de nüfusun tarihsel seyri sosyal ve ekonomik faktörler açısından değerlendirir.	1	1	0	100
Felsefe	0	0	0	0
Felsefeyi Tanıma	1	1	0	100
Felsefe ile Düşünme	1	1	0	100
Ahlak felsefesinin konusunu ve problemlerini açıklar.	1	1	0	100
FELSEFENİN TEMEL KONULARI VE PROBLEMLERİ	1	1	0	100
Bilim felsefesinin konusunu ve problemlerini açıklar.	1	1	0	100
Din Kült. ve Ahl. Bil.	0	0	0	0
İslam'da ibadet kavramını ve ibadetin kapsamını açıklar.	1	1	0	100
İslam Düşüncesinde İtikadi, Siyasi ve Fikhi Yorumlar	1	1	0	100
Bazı genç şahabillerin öne çıkan özelliklerini örnek alır.	1	1	0	100

		Soru	Doğru	Yanlış	Boş	Net	Başarı	
TYT Fen		20	0	0	20	0,00	% 0	
Cevap Anahtarı	A	BBADAACDEADECBBDCAE						
Cevaplarınız								

	S	D	Y	B%
Fizik	0	0	0	0
Yapışma (adezyon) ve birbirini tutma (kohezyon) olaylarını örneklerle açıklar.	1	0	0	0
Basınç ve basınç kuvveti kavramlarının katı, durgun sıvı ve gazlarda bağlı olduğu değişkenleri açıklar.	1	0	0	0
Renk	1	0	0	0
Sürtünme kuvvetinin bağlı olduğu değişkenleri analiz eder.	1	0	0	0
Elektrik akımı, direnç ve potansiyel farkı arasındaki ilişkiyi analiz eder.	1	0	0	0
İş, Enerji ve Güç	1	0	0	0
Kırılma	1	0	0	0
Kimya	0	0	0	0
Kimyanın Sembolik Dili	1	0	0	0
Atomun Yapısı	1	0	0	0
Güçlü Etkileşimler / Kovalent Bağ	1	0	0	0
Maddenin Fiziksel Hâlleri	1	0	0	0
Kimyasal Hesaplamalar / Sınırlayıcı Bileşen Hesaplamaları	1	0	0	0
Çözünme Süreci	1	0	0	0
Asitler ve Bazlar	1	0	0	0
Biyoloji	0	0	0	0
Eşeyli Üreme	1	0	0	0
Lizozom	1	0	0	0
Enzimler	1	0	0	0
Kan Grupları	1	0	0	0
Hayvanlar	1	0	0	0
Ekosistemde Madde ve Enerji Akışı	1	0	0	0

DİDAKTİK KALEM TYT 1

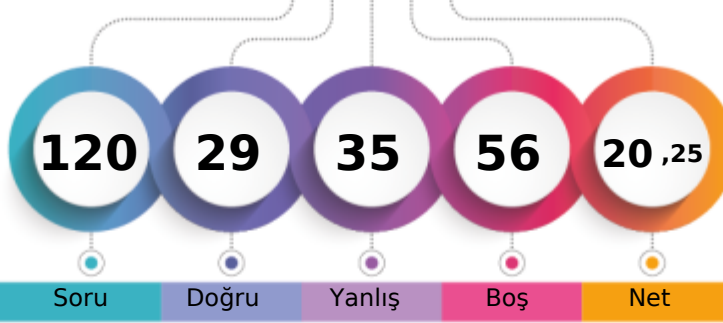

201,960 % 80,58

MANİSA / YUNUSEMRE
KEP AKADEMİ 12.EŞİT AĞIRLIK-M - 13139
KADER ÇAĞLIYAN

1. Öğrenci

Sizin yeriniz
(26579.)

Sonuncu Öğrenci

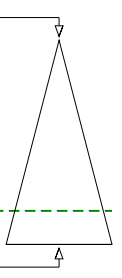

Soru Doğru Yanlış Boş Net

Şube Kurum İlçe İl Genel

Öğrenci Sıra No 23 102 380 1452 26579 % 80,58

Sınava Katılan Öğrenci Sayısı 27 123 434 1876 32984

	Soru	Doğru	Yanlış	Boş	Net	Başarı
TYT Türkçe	40	15	22	3	9,50	% 24
Cevap Anahtarı	A CEBABDCAEEABDADCCEBDADCCCEBACCDDADBEBDBAC					
Cevaplarınız	CbDABcCA cdaab eedcDADCbEdbceC AccbBeBdC					

	S	D	Y	B%
Türkçe	0	0	0	0
Sözcükler Arası Anlam İlişkileri	2	2	0	100
Söz Öbeklerinde Anlam	1	0	1	0
Sözcükte Anlam	1	0	1	0
Verilen Sözlere Anlamlı Cümle Oluşturma	1	1	0	100
Parçadaki Cümlelerin İçerik ve Özellikleri	2	1	1	50
Cümleyi Yorumlama ve Açıklama	2	2	0	100
Ad Söylü Sözcükler - Karma	2	0	1	0
KARMA DİL BİLGİSİ	1	0	1	0
Bitişik ve Ayrı Yazılan Kelimeler	2	0	2	0
Noktalama İşaretleri - Karma	1	0	1	0
Noktalı Virgöl	1	0	0	0
Paragrafı İkiye Ayırma	1	0	1	0
Paragrafta Anlatım Akışını Bozan Cümle	1	0	1	0
Cümlelerden Paragraf Oluşturma	1	0	1	0
Paragrafta Boş Bırakılan Yerleri Tamamlama	2	0	2	0
Paragrafta Ana Düşünce (Ana Fikir)	5	2	2	40
Paragrafın Yorumlanması	6	5	1	83
Paragrafta Yardımcı Düşünceler	7	2	5	29
Paragrafın Karşılık Olduğu Soruyu Belirleme	1	0	1	0

	Soru	Doğru	Yanlış	Boş	Net	Başarı
Matematik-1	30	3	6	21	1,50	% 5
Geometri	10	3	0	7	3,00	% 30
TYT Matematik	40	6	6	28	4,50	% 11
Cevap Anahtarı	A DAEBBCBDCCECCEDBABAEDADECACCBDEBBCCADDCADE					
Cevaplarınız	a Ee b aD Bd c BCA					

	S	D	Y	B%
Matematik-1	0	0	0	0
RASYONEL SAYILAR	1	0	1	0
Üslü İfadeler	1	0	0	0
Köklü İfadeler	1	1	0	100
Ondalık Sayılar	1	0	1	0
Mutlak Değerli Denklemler	1	0	0	0
Aralık Kavramı ve Basit Eşitsizlikler	1	0	1	0
Fonksiyonlarda İşlemler	1	0	0	0
Bölünebilme Kuralları	1	0	0	0
KÜMELER	1	0	0	0
Sayı Basamakları	1	0	0	0
Rutin Olmayan Problemler	5	0	0	0
Önermeler ve Bileşik Önermeler	1	0	0	0
Mutlak Değer Özellikleri	1	0	1	0
VERİ	1	1	0	100
Tek ve Çift Sayılar	1	0	0	0
Birinci Dereceden Bir Bilinmeyenli Denklemler	1	0	0	0
Yaş Problemleri	1	1	0	100
Sayı Problemleri	1	0	1	0
Yüzde, Kar-Zarar Problemleri	1	0	0	0
Hareket Problemleri	1	0	0	0

	Soru	Doğru	Yanlış	Boş	Net	Başarı
Tarih-1	5	0	0	5	0,00	% 0
Coğrafya-1	5	2	2	1	1,50	% 30
Felsefe	5	3	2	0	2,50	% 50
Din Kült. ve Ahl. Bil.	5	2	3	0	1,25	% 25
Felsefe (Seçmeli)	5	0	0	5	0,00	% 0
TYT Sosyal	20	7	7	6	5,25	% 26
Cevap Anahtarı	A ECEBDDAECEADBEDCAEBCBACDE					
Cevaplarınız	b EcCÄbBEaabeBe					

	S	D	Y	B%
Tarih-1	0	0	0	0
İlk ve Orta Çağlarda İÇ Asya'daki Türk siyasi teşekküllerinin güç ve yönetim yapısını açıklar.	1	0	0	0
Anadolu'daki ilk Türk siyasi teşekküllerinin birbirleriyle ve çevre devletlerle olan ilişkilerini uzlaşma ve çatışma bağlamında açıklar.	1	0	0	0
Avrupa düşüncesinde meydana gelen değişimleri ve bunların etkilerini analiz eder.	1	0	0	0
Mustafa Kemal'in Birinci Dünya Savaşı'na kadarki eğitim ve askerlik hayatını içinde bulunduğu toplumun siyasi, sosyal ve kültürel durumunu analiz eder.	1	0	0	0
Millî Mücadele sonucunda kazanılan diplomatik başarıları ülkemizin bağımsızlığı açısından değerlendirir.	1	0	0	0
Coğrafya-1	0	0	0	0
Yeryüzündeki farklı iklim tiplerinin özellikleri ve dağılışı hakkında çıkarımlarda bulunur.	1	0	1	0
Bitki toplulukları ve türlerini genel özelliklerine göre sınıflandırır.	1	0	0	0
Bilgileri haritalara aktarmada kullanılan yöntem ve teknikleri açıklar.	1	1	0	100
Afetlerin oluşum nedenlerini ve özelliklerini açıklar.	1	0	1	0
Türkiye'de nüfusun tarihsel seyri sosyal ve ekonomik faktörler açısından değerlendirir.	1	1	0	100
Felsefe	0	0	0	0
Felsefeyi Tanıma	1	1	0	100
Felsefe ile Düşünme	1	0	1	0
Ahlak felsefesinin konusunu ve problemlerini açıklar.	1	1	0	100
FELSEFENİN TEMEL KONULARI VE PROBLEMLERİ	1	1	0	100
Bilim felsefesinin konusunu ve problemlerini açıklar.	1	0	1	0
Din Kült. ve Ahl. Bil.	0	0	0	0
İslam'da ibadet kavramını ve ibadetin kapsamını açıklar.	1	0	1	0
İslam Düşüncesinde İtikadi, Siyasi ve Fikhi Yorumlar	1	0	1	0
Bazı genç sahabilere örnek olan özelliklerini örnek alır.	1	1	0	100

	Soru	Doğru	Yanlış	Boş	Net	Başarı
Fizik	7	1	0	6	1,00	% 14
Kimya	7	0	0	7	0,00	% 0
Biyoloji	6	0	0	6	0,00	% 0
TYT Fen	20	1	0	19	1,00	% 5
Cevap Anahtarı	A BBADAACDEADECBBDCAE					
Cevaplarınız	B					

	S	D	Y	B%
Fizik	0	0	0	0
Yapışma (adezyon) ve birbirini tutma (kohezyon) olaylarını örneklerle açıklar.	1	1	0	100
Basınç ve basınç kuvveti kavramlarının katı, durgun sıvı ve gazlarda bağlı olduğu değişkenleri açıklar.	1	0	0	0
Renk	1	0	0	0
Sürtünme kuvvetinin bağlı olduğu değişkenleri analiz eder.	1	0	0	0
Elektrik akımı, direnç ve potansiyel farkı arasındaki ilişkiyi analiz eder.	1	0	0	0
İş, Enerji ve Güç	1	0	0	0
Kinîma	1	0	0	0
Kimya	0	0	0	0
Kimyanın Sembolik Dili	1	0	0	0
Atomun Yapısı	1	0	0	0
Güçlü Etkileşimler / Kovalent Bağ	1	0	0	0
Maddenin Fiziksel Hâlleri	1	0	0	0
Kimyasal Hesaplamalar / Sınırlayıcı Bileşen Hesaplamaları	1	0	0	0
Çözüm Süreci	1	0	0	0
Astirler ve Bazılar	1	0	0	0
Biyoloji	0	0	0	0
Eşeyli Üreme	1	0	0	0
Lizozom	1	0	0	0
Enzimler	1	0	0	0
Kan Grupları	1	0	0	0
Hayvanlar	1	0	0	0
Ekosistemde Madde ve Enerji Akışı	1	0	0	0

DİDAKTİK KALEM TYT 1

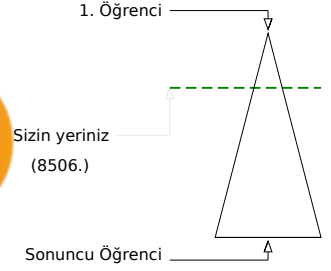
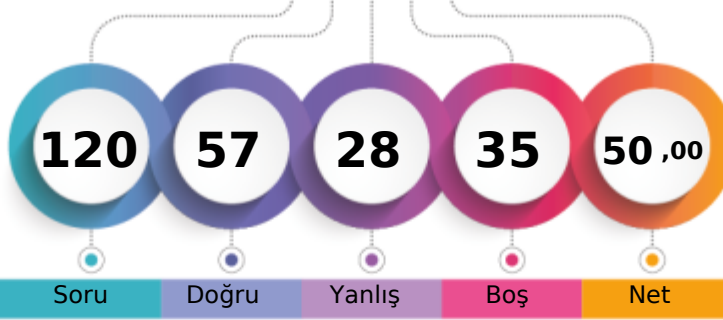

290,680 % 25,79

MANİSA / YUNUSEMRE
KEP AKADEMİ 12.EŞİT AĞIRLIK-M - 13115
NİL TURBİL

	Şube	Kurum	İlçe	İl	Genel
Öğrenci Sıra No	6	29	181	426	8506 % 25,79
Sınava Katılan Öğrenci Sayısı	27	123	434	1876	32984

	Soru	Doğru	Yanlış	Boş	Net	Başarı
TYT Türkçe	40	23	16	1	19,00	% 48
Cevap Anahtarı	B	BEACDCBAEEBACDAEDBCACDDAEBCCADDCDBDBACEB				
Cevaplarınız		ebACaCBABccACD bDBCdaDDAEBCCdaeedbBACEa				

	S	D	Y	B%
Türkçe	0	0	0	0
Sözcükler Arası Anlam İlişkileri	2	2	0	100
Söz Öbeklerinde Anlam	1	0	1	0
Sözcükte Anlam	1	0	1	0
Verilen Sözlere Anlamlı Cümle Oluşturma	1	1	0	100
Parçadaki Cümlelerin İçerik ve Özellikleri	2	1	1	50
Cümleyi Yorumlama ve Açıklama	2	2	0	100
Ad Söylü Sözcükler - Karma	2	0	2	0
KARMA DİL BİLGİSİ	1	1	0	100
Bitişik ve Ayrı Yazılan Kelimeler	2	1	1	50
Noktalama İşaretleri - Karma	1	0	0	0
Noktalı Virgöl	1	1	0	100
Paragrafı İkiye Ayırma	1	1	0	100
Paragrafta Anlatım Akışını Bozan Cümle	1	1	0	100
Cümlelerden Paragraf Oluşturma	1	0	1	0
Paragrafta Boş Bırakılan Yerleri Tamamlama	2	2	0	100
Paragrafta Ana Düşünce (Ana Fikir)	5	2	3	40
Paragrafın Yorumlanması	6	3	3	50
Paragrafta Yardımcı Düşünceler	7	4	3	57
Paragrafın Karşılık Olduğu Soruyu Belirleme	1	1	0	100

	Soru	Doğru	Yanlış	Boş	Net	Başarı
Matematik-1	30	14	4	12	13,00	% 43
Geometri	10	3	0	7	3,00	% 30
TYT Matematik	40	17	4	19	16,00	% 40
Cevap Anahtarı	B	ADBBCEECBCDEDCBEBEADAACDECAEBDCABBCDDEAD				
Cevaplarınız		dDBe EE b E CBB A dACDE A C D A				

	S	D	Y	B%
Matematik-1	0	0	0	0
RASYONEL SAYILAR	1	1	0	100
Üslü ifadeler	1	0	1	0
Köklü ifadeler	1	1	0	100
Ondalık Sayılar	1	1	0	100
Mutlak Değerli Denklemler	1	0	1	0
Aralık Kavramı ve Basit Eşitsizlikler	1	0	0	0
Fonksiyonlarda İşlemler	1	0	0	0
Bölünebilme Kuralları	1	0	0	0
KÜMELER	1	0	1	0
Sayı Basamakları	1	1	0	100
Rutin Olmayan Problemler	5	2	0	40
Önermeler ve Bileşik Önermeler	1	1	0	100
Mutlak Değer Özellikleri	1	1	0	100
VERİ	1	0	0	0
Tek ve Çift Sayılar	1	1	0	100
Birinci Dereceden Bir Bilinmeyenli Denklemler	1	1	0	100
Yaş Problemleri	1	1	0	100
Sayı Problemleri	1	0	0	0
Yüzde, Kar-Zarar Problemleri	1	0	1	0
Hareket Problemleri	1	1	0	100

	Soru	Doğru	Yanlış	Boş	Net	Başarı
Tarih-1	5	5	0	0	5,00	% 100
Coğrafya-1	5	1	4	0	0,00	% 0
Felsefe	5	4	1	0	3,75	% 75
Din Kült. ve Ahl. Bil.	5	3	2	0	2,50	% 50
Felsefe (Seçmeli)	5	0	0	5	0,00	% 0
TYT Sosyal	20	13	7	0	11,25	% 56
Cevap Anahtarı	B	CEDEBEDACEDADBECECABECBAD				
Cevaplarınız		CEDEBBdbdcDABBEEdDAB				

	S	D	Y	B%
Tarih-1	0	0	0	0
İlk ve Orta Çağlarda İÇ Asya'daki Türk siyasi teşekküllerinin güç ve yönetim yapısını açıklar.	1	1	0	100
Anadolu'daki ilk Türk siyasi teşekküllerinin birbirleriyle ve çevre devletlerle olan ilişkilerini uzlaşma ve çatışma bağlamında açıklar.	1	1	0	100
Avrupa düşüncesinde meydana gelen değişimleri ve bunların etkilerini analiz eder.	1	1	0	100
Mustafa Kemal'in Birinci Dünya Savaşı'na kadarki eğitim ve askerlik hayatını içinde bulunduğu toplumun siyasi, sosyal ve kültürel durumunu analiz eder.	1	1	0	100
Millî Mücadele sonucunda kazanılan diplomatik başarıları ülkemizin bağımsızlığı açısından değerlendirir.	1	1	0	100
Coğrafya-1	0	0	0	0
Yeryüzündeki farklı iklim tiplerinin özellikleri ve dağılışı hakkında çıkarımlarda bulunur.	1	1	0	100
Bitki toplulukları ve türlerini genel özelliklerine göre sınıflandırır.	1	0	1	0
Bilgileri haritalara aktarmada kullanılan yöntem ve teknikleri açıklar.	1	0	1	0
Afetlerin oluşum nedenlerini ve özelliklerini açıklar.	1	0	1	0
Türkiye'de nüfusun tarihsel seyri sosyal ve ekonomik faktörler açısından değerlendirir.	1	0	1	0
Felsefe	0	0	0	0
Felsefeyi Tanıma	1	1	0	100
Felsefe ile Düşünme	1	0	1	0
Ahlak felsefesinin konusunu ve problemlerini açıklar.	1	1	0	100
FELSEFENİN TEMEL KONULARI VE PROBLEMLERİ	1	1	0	100
Bilim felsefesinin konusunu ve problemlerini açıklar.	1	1	0	100
Din Kült. ve Ahl. Bil.	0	0	0	0
İslam'da ibadet kavramını ve ibadetin kapsamını açıklar.	1	0	1	0
İslam Düşüncesinde İtikadi, Siyasi ve Fikhi Yorumlar	1	1	0	100
Bazı genç sahabilere örnek olan özelliklerini örnek alır.	1	1	0	100

	Soru	Doğru	Yanlış	Boş	Net	Başarı
Fizik	7	2	1	4	1,75	% 25
Kimya	7	2	0	5	2,00	% 29
Biyoloji	6	0	0	6	0,00	% 0
TYT Fen	20	4	1	15	3,75	% 19
Cevap Anahtarı	B	ADBBCAAEDEADBCBBAEDC				
Cevaplarınız		b BB DB				

	S	D	Y	B%
Fizik	0	0	0	0
Yapışma (adezyon) ve birbirini tutma (kohezyon) olaylarını örneklerle açıklar.	1	1	0	100
Basınç ve basınç kuvveti kavramlarının katı, durgun sıvı ve gazlarda bağlı olduğu değişkenleri açıklar.	1	1	0	100
Renk	1	0	1	0
Sürtünme kuvvetinin bağlı olduğu değişkenleri analiz eder.	1	0	0	0
Elektrik akımı, direnç ve potansiyel farkı arasındaki ilişkiyi analiz eder.	1	0	0	0
İş, Enerji ve Güç	1	0	0	0
Kinîma	1	0	0	0
Kimya	0	0	0	0
Kimyanın Sembolik Dili	1	0	0	0
Atomun Yapısı	1	0	0	0
Güçlü Etkileşimler / Kovalent Bağ	1	0	0	0
Maddenin Fiziksel Hâlleri	1	1	0	100
Kimyasal Hesaplamalar / Sınırlayıcı Bileşen Hesaplamaları	1	0	0	0
Çözünme Süreci	1	0	0	0
Asitler ve Bazlar	1	1	0	100
Biyoloji	0	0	0	0
Eşeyli Üreme	1	0	0	0
Lizozom	1	0	0	0
Enzimler	1	0	0	0
Kan Grupları	1	0	0	0
Hayvanlar	1	0	0	0
Ekosistemde Madde ve Enerji Akışı	1	0	0	0

DİDAKTİK KALEM TYT 1



288,180 % 26,82

MANİSA / YUNUSEMRE
KEP AKADEMİ 12.EŞİT AĞIRLIK

-M - 13060
ONUR YILMAZ

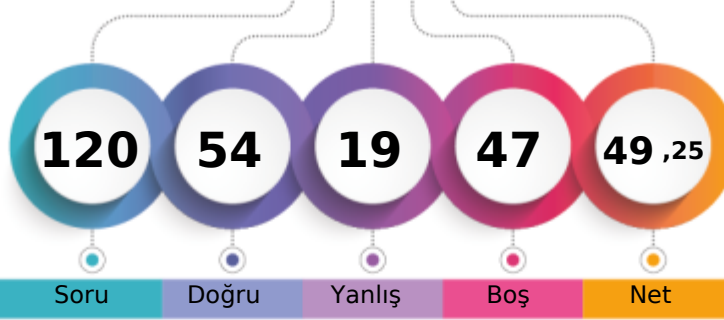

1. Öğrenci

Sizin yeriniz
(8847.)

Sonuncu Öğrenci

Soru Doğru Yanlış Boş Net

Şube Kurum İlçe İl Genel

Öğrenci Sıra No 7 33 188 446 8847 % 26,82

Sınava Katılan Öğrenci Sayısı 27 123 434 1876 32984

		Soru	Doğru	Yanlış	Boş	Net	Başarı	
TYT Türkçe		40	24	14	2	20,50	% 51	
Cevap Anahtarı	B	BEACDCBAEEBACDAEDBCACDDADEBCCADCDDBACEB						
Cevaplarınız		BdACDCBA eeCDeEDBCdaDDbDadeCADbedDBAeEB						

S D Y B%	
Türkçe	0 0 0 0
Sözcükler Arası Anlam İlişkileri	2 2 0 100
Söz Öbeklerinde Anlam	1 0 1 0
Sözcükte Anlam	1 1 0 100
Verilen Sözlere Anlamlı Cümle Oluşturma	1 1 0 100
Parçadaki Cümlelerin İçerik ve Özellikleri	2 2 0 100
Cümleyi Yorumlama ve Açıklama	2 2 0 100
Ad Söylü Sözcükler - Karma	2 0 0 0
KARMA DİL BİLGİSİ	1 0 1 0
Bitişik ve Ayrı Yazılan Kelimeler	2 1 1 50
Noktalama İşaretleri - Karma	1 0 1 0
Noktalı Virgöl	1 1 0 100
Paragrafı İkiye Ayırma	1 1 0 100
Paragrafta Anlatım Akışını Bozan Cümle	1 1 0 100
Cümlelerden Paragraf Oluşturma	1 1 0 100
Paragrafta Boş Bırakılan Yerleri Tamamlama	2 1 1 50
Paragrafta Ana Düşünce (Ana Fikir)	5 2 3 40
Paragrafın Yorumlanması	6 3 3 50
Paragrafta Yardımcı Düşünceler	7 4 3 57
Paragrafın Karşılık Olduğu Soruyu Belirleme	1 1 0 100

		Soru	Doğru	Yanlış	Boş	Net	Başarı	
Matematik-1		30	8	3	19	7,25	% 24	
Geometri		10	0	0	10	0,00	% 0	
TYT Matematik		40	8	3	29	7,25	% 18	
Cevap Anahtarı	B	ADBBCEECBCDEDCBBEADAACDECEBDCABBCCDEAD						
Cevaplarınız		DBa EE eE C dA A						

S D Y B%	
Matematik-1	0 0 0 0
RASYONEL SAYILAR	1 1 0 100
Üslü ifadeler	1 0 0 0
Köklü ifadeler	1 1 0 100
Ondalık Sayılar	1 1 0 100
Mutlak Değerli Denklemler	1 0 1 0
Aralık Kavramı ve Basit Eşitsizlikler	1 0 0 0
Fonksiyonlarda İşlemler	1 0 0 0
Bölünebilme Kuralları	1 0 1 0
KÜMELER	1 0 0 0
Sayı Basamakları	1 1 0 100
Rutin Olmayan Problemler	5 1 0 20
Önermeler ve Bileşik Önermeler	1 1 0 100
Mutlak Değer Özellikleri	1 1 0 100
VERİ	1 0 0 0
Tek ve Çift Sayılar	1 0 0 0
Birinci Dereceden Bir Bilinmeyenli Denklemler	1 1 0 100
Yaş Problemleri	1 0 0 0
Sayı Problemleri	1 0 1 0
Yüzde, Kar-Zarar Problemleri	1 0 0 0
Hareket Problemleri	1 0 0 0

		Soru	Doğru	Yanlış	Boş	Net	Başarı	
Tarih-1		5	5	0	0	5,00	% 100	
Coğrafya-1		5	4	1	0	3,75	% 75	
Felsefe		5	5	0	0	5,00	% 100	
Din Kült. ve Ahl. Bil.		5	5	0	0	5,00	% 100	
Felsefe (Seçmeli)		5	0	0	5	0,00	% 0	
TYT Sosyal		20	19	1	0	18,75	% 94	
Cevap Anahtarı	B	CEDEBEDACEDADBECECCABECBAD						
Cevaplarınız		CEDEBEDbCEDADBECECCAB						

S D Y B%	
Tarih-1	0 0 0 0
İlk ve Orta Çağlarda İÇ Asya'daki Türk siyasi teşekküllerinin güç ve yönetim yapısını açıklar.	1 1 0 100
Anadolu'daki ilk Türk siyasi teşekküllerinin birbirleriyle ve çevre devletlerle olan ilişkilerini uzlaşma ve çatışma bağlamında açıklar.	1 1 0 100
Avrupa düşüncesinde meydana gelen değişimleri ve bunların etkilerini analiz eder.	1 1 0 100
Mustafa Kemal'in Birinci Dünya Savaşı'na kadarki eğitim ve askerlik hayatını içinde bulunduğu toplumun siyasi, sosyal ve kültürel durumunu değerlendirir.	1 1 0 100
Millî Mücadele sonucunda kazanılan diplomatik başarıları ülkemizin bağımsızlığı açısından değerlendirir.	1 1 0 100
Coğrafya-1	0 0 0 0
Yeryüzündeki farklı iklim tiplerinin özellikleri ve dağılışı hakkında çıkarımlarda bulunur.	1 1 0 100
Bitki toplulukları ve türlerini genel özelliklerine göre sınıflandırır.	1 0 1 0
Bilgileri haritalara aktarmada kullanılan yöntem ve teknikleri açıklar.	1 1 0 100
Afetlerin oluşum nedenlerini ve özelliklerini açıklar.	1 1 0 100
Türkiye'de nüfusun tarihsel seyri sosyal ve ekonomik faktörler açısından değerlendirir.	1 1 0 100
Felsefe	0 0 0 0
Felsefeyi Tanıma	1 1 0 100
Felsefe ile Düşünme	1 1 0 100
Ahlak felsefesinin konusunu ve problemlerini açıklar.	1 1 0 100
FELSEFENİN TEMEL KONULARI VE PROBLEMLERİ	1 1 0 100
Bilim felsefesinin konusunu ve problemlerini açıklar.	1 1 0 100
Din Kült. ve Ahl. Bil.	0 0 0 0
İslam'da ibadet kavramını ve ibadetin kapsamını açıklar.	1 1 0 100
İslam Düşüncesinde İtikadi, Siyasi ve Fikhi Yorumlar	1 1 0 100
Bazı genç şahabillerin öne çıkan özelliklerini örnek alır.	1 1 0 100

		Soru	Doğru	Yanlış	Boş	Net	Başarı	
Fizik		7	0	0	7	0,00	% 0	
Kimya		7	2	1	4	1,75	% 25	
Biyoloji		6	1	0	5	1,00	% 17	
TYT Fen		20	3	1	16	2,75	% 14	
Cevap Anahtarı	B	ADBBCAADEADBCBBAEDC						
Cevaplarınız		cD D E						

S D Y B%	
Fizik	0 0 0 0
Yapışma (adezyon) ve birbirini tutma (kohezyon) olaylarını örneklerle açıklar.	1 0 0 0
Basınç ve basınç kuvveti kavramlarının katı, durgun sıvı ve gazlarda bağlı olduğu değişkenleri açıklar.	1 0 0 0
Renk	1 0 0 0
Sürtünme kuvvetinin bağlı olduğu değişkenleri analiz eder.	1 0 0 0
Elektrik akımı, direnç ve potansiyel farkı arasındaki ilişkiyi analiz eder.	1 0 0 0
İş, Enerji ve Güç	1 0 0 0
Kinîma	1 0 0 0
Kimya	0 0 0 0
Kimyanın Sembolik Dili	1 1 0 100
Atomun Yapısı	1 1 0 0
Güçlü Etkileşimler / Kovalent Bağ	1 0 0 0
Maddenin Fiziksel Hâlleri	1 1 0 100
Kimyasal Hesaplamalar / Sınırlayıcı Bileşen Hesaplamaları	1 0 0 0
Çözünme Süreci	1 0 0 0
Astirler ve Bazılar	1 0 0 0
Biyoloji	0 0 0 0
Eşeyli Üreme	1 0 0 0
Lizozom	1 0 0 0
Enzimler	1 0 0 0
Kan Grupları	1 0 0 0
Hayvanlar	1 0 0 0
Ekosistemde Madde ve Enerji Akışı	1 1 0 100

DİDAKTİK KALEM TYT 1

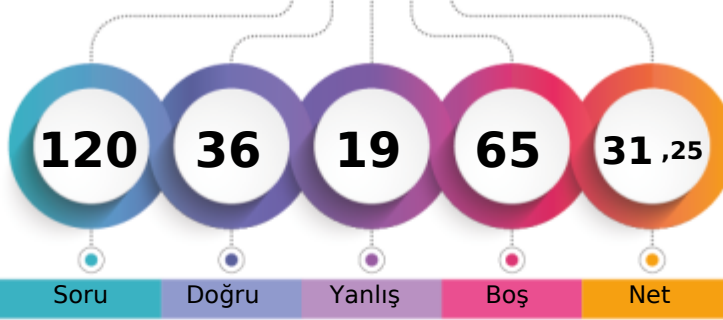

234,068 % 60,29

MANİSA / YUNUSEMRE
KEP AKADEMİ 12.EŞİT AĞIRLIK-M - 13064
RE EP ŞEN

1. Öğrenci

Sizin yeriniz
(19885.)

Sonuncu Öğrenci

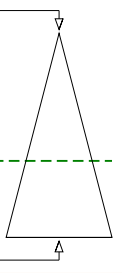

Soru Doğru Yanlış Boş Net

Şube Kurum İlçe İl Genel

Öğrenci Sıra No 16 79 331 1016 19885 % 60,29

Sınava Katılan Öğrenci Sayısı 27 123 434 1876 32984

	Soru	Doğru	Yanlış	Boş	Net	Başarı
TYT Türkçe	40	21	13	6	17,75	% 44
Cevap Anahtarı	B	BEACDCBAEEBACDAEDBCACDDADEBCCADCDDBDBACEB				
Cevaplarınız		aEACDbBA d CDcbBCDaDDA BCCAbedD dACEc				

	S	D	Y	B%
Türkçe	0	0	0	0
Sözcükler Arası Anlam İlişkileri	2	2	0	100
Söz Öbeklerinde Anlam	1	1	0	100
Sözcükte Anlam	1	0	1	0
Verilen Sözlere Anlamlı Cümle Oluşturma	1	1	0	100
Parçadaki Cümlelerin İçerik ve Özellikleri	2	2	0	100
Cümleyi Yorumlama ve Açıklama	2	1	1	50
Ad Söylü Sözcükler - Karma	2	0	0	0
KARMA DİL BİLGİSİ	1	0	0	0
Bitişik ve Ayrı Yazılan Kelimeler	2	1	1	50
Noktalama İşaretleri - Karma	1	0	1	0
Noktalı Virgöl	1	1	0	100
Paragrafı İkiye Ayırma	1	0	1	0
Paragrafta Anlatım Akışını Bozan Cümle	1	1	0	100
Cümlelerden Paragraf Oluşturma	1	0	1	0
Paragrafta Boş Bırakılan Yerleri Tamamlama	2	2	0	100
Paragrafta Ana Düşünce (Ana Fikir)	5	3	2	60
Paragrafın Yorumlanması	6	1	4	17
Paragrafta Yardımcı Düşünceler	7	5	1	71
Paragrafın Karşılık Olduğu Soruyu Belirleme	1	0	0	0

	Soru	Doğru	Yanlış	Boş	Net	Başarı
Matematik-1	30	2	3	25	1,25	% 4
Geometri	10	0	0	10	0,00	% 0
TYT Matematik	40	2	3	35	1,25	% 3
Cevap Anahtarı	B	ADBBCEECBCDEDCBEEADAACDECECEBDCABBCCDDEAD				
Cevaplarınız		a aEE		a		

	S	D	Y	B%
Matematik-1	0	0	0	0
RASYONEL SAYILAR	1	0	0	0
Üslü İfadeler	1	0	0	0
Köklü İfadeler	1	1	0	100
Ondalık Sayılar	1	0	1	0
Mutlak Değerli Denklemler	1	0	0	0
Aralık Kavramı ve Basit Eşitsizlikler	1	0	1	0
Fonksiyonlarda İşlemler	1	0	0	0
Bölünebilme Kuralları	1	0	0	0
KÜMELER	1	0	0	0
Sayı Basamakları	1	1	0	100
Rutin Olmayan Problemler	5	0	1	0
Önermeler ve Bileşik Önermeler	1	0	0	0
Mutlak Değer Özellikleri	1	0	0	0
VERİ	1	0	0	0
Tek ve Çift Sayılar	1	0	0	0
Birinci Dereceden Bir Bilinmeyenli Denklemler	1	0	0	0
Yaş Problemleri	1	0	0	0
Sayı Problemleri	1	0	0	0
Yüzde, Kar-Zarar Problemleri	1	0	0	0
Hareket Problemleri	1	0	0	0

	Soru	Doğru	Yanlış	Boş	Net	Başarı
Tarih-1	5	4	0	1	4,00	% 80
Coğrafya-1	5	3	0	2	3,00	% 60
Felsefe	5	3	2	0	2,50	% 50
Din Küll. ve Ahl. Bil.	5	3	1	1	2,75	% 55
Felsefe (Seçmeli)	5	0	0	5	0,00	% 0
TYT Sosyal	20	13	3	4	12,25	% 61
Cevap Anahtarı	B	CEDEBEDACEDADBECECABECBAD				
Cevaplarınız		CEDE DA EaaBBEEe AB				

	S	D	Y	B%
Tarih-1	0	0	0	0
İlk ve Orta Çağlarda İÇ Asya'daki Türk siyasi teşekküllerinin güç ve yönetim yapısını açıklar.	1	1	0	100
Anadolu'daki ilk Türk siyasi teşekküllerinin birbirleriyle ve çevre devletlerle olan ilişkilerini uzlaşma ve çatışma bağlamında açıklar.	1	1	0	100
Avrupa düşüncesinde meydana gelen değişimleri ve bunların etkilerini analiz eder.	1	1	0	100
Mustafa Kemal'in Birinci Dünya Savaşı'na kadarki eğitim ve askerlik hayatını içinde bulunduğu toplumun siyasi, sosyal ve Millî Mücadele sonucunda kazanılan diplomatik başarıları ülkemizin bağımsızlığı açısından değerlendirir.	1	1	0	100
Coğrafya-1	0	0	0	0
Yeryüzündeki farklı iklim tiplerinin özellikleri ve dağılışı hakkında çıkarımlarda bulunur.	1	1	0	100
Bitki toplulukları ve türlerini genel özelliklerine göre sınıflandırır.	1	1	0	100
Bilgileri haritalara aktarmada kullanılan yöntem ve teknikleri açıklar.	1	0	0	0
Afetlerin oluşum nedenlerini ve özelliklerini açıklar.	1	1	0	100
Türkiye'de nüfusun tarihsel seyri sosyal ve ekonomik faktörler açısından değerlendirir.	1	0	0	0
Felsefe	0	0	0	0
Felsefeyi Tanıma	1	1	0	100
Felsefe ile Düşünme	1	0	1	0
Ahlak felsefesinin konusunu ve problemlerini açıklar.	1	1	0	100
FELSEFENİN TEMEL KONULARI VE PROBLEMLERİ	1	1	0	100
Bilim felsefesinin konusunu ve problemlerini açıklar.	1	0	1	0
Din Küll. ve Ahl. Bil.	0	0	0	0
İslam'da ibadet kavramını ve ibadetin kapsamını açıklar.	1	0	0	0
İslam Düşüncesinde İtikadi, Siyasi ve Fikhi Yorumlar	1	1	0	100
Bazı genç şahabilerin öne çıkan özelliklerini örnek alır.	1	1	0	100

	Soru	Doğru	Yanlış	Boş	Net	Başarı
TYT Fen	20	0	0	20	0,00	% 0
Cevap Anahtarı	B	ADBCCAEEDEADBCBBAEDC				
Cevaplarınız						

	S	D	Y	B%
Fizik	0	0	0	0
Yapışma (adezyon) ve birbirini tutma (kohezyon) olaylarını örneklerle açıklar.	1	0	0	0
Basınç ve basınç kuvveti kavramlarının katı, durgun sıvı ve gazlarda bağlı olduğu değişkenleri açıklar.	1	0	0	0
Renk	1	0	0	0
Sürtünme kuvvetinin bağlı olduğu değişkenleri analiz eder.	1	0	0	0
Elektrik akımı, direnç ve potansiyel farkı arasındaki ilişkiyi analiz eder.	1	0	0	0
İş, Enerji ve Güç	1	0	0	0
Kırılma	1	0	0	0
Kimya	0	0	0	0
Kimyanın Sembolik Dili	1	0	0	0
Atomun Yapısı	1	0	0	0
Güçlü Etkileşimler / Kovalent Bağ	1	0	0	0
Maddenin Fiziksel Hâlleri	1	0	0	0
Kimyasal Hesaplamalar / Sınırlayıcı Bileşen Hesaplamaları	1	0	0	0
Çözünme Süreci	1	0	0	0
Asitler ve Bazlar	1	0	0	0
Biyoloji	0	0	0	0
Eşeyli Üreme	1	0	0	0
Lizozom	1	0	0	0
Enzimler	1	0	0	0
Kan Grupları	1	0	0	0
Hayvanlar	1	0	0	0
Ekosistemde Madde ve Enerji Akışı	1	0	0	0

DİDAKTİK KALEM TYT 1



198,933 % 82,06

MANİSA / YUNUSEMRE
KEP AKADEMİ 12.EŞİT AĞIRLIK

-M - 13126
SAİME GÖVŞEN

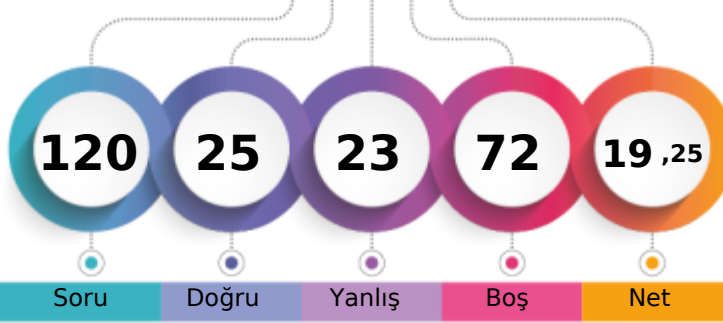

1. Öğrenci

Sizin yeriniz
(27067.)

Sonuncu Öğrenci

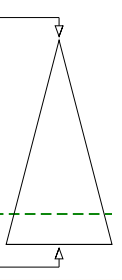

Şube	Kurum	İlçe	İl	Genel
Öğrenci Sıra No	24	104	385	1492
Sınava Katılan Öğrenci Sayısı	27	123	434	1876
				27067 % 82,06
				32984

	Soru	Doğru	Yanlış	Boş	Net	Başarı
TYT Türkçe	40	13	15	12	9,25	% 23
Cevap Anahtarı	A CEBABDCAEEABDADCCEBDADCCBEADCCDADBEEDBAC					
Cevaplarınız	Cad BadA cad Ddb DA C Dbdd b BEBcBAE					

	S	D	Y	B%
Türkçe	0	0	0	0
Sözcükler Arası Anlam İlişkileri	2	1	0	50
Söz Öbeklerinde Anlam	1	0	1	0
Sözcükte Anlam	1	0	1	0
Verilen Sözlere Anlamlı Cümle Oluşturma	1	1	0	100
Parçadaki Cümlelerin İçerik ve Özellikleri	2	1	1	50
Cümleyi Yorumlama ve Açıklama	2	1	1	50
Ad Söylü Sözcükler - Karma	2	0	0	0
KARMA DİL BİLGİSİ	1	0	0	0
Bitişik ve Ayrı Yazılan Kelimeler	2	0	2	0
Noktalama İşaretleri - Karma	1	0	1	0
Noktalı Virgöl	1	0	0	0
Paragrafı İkiye Ayırma	1	1	0	100
Paragrafta Anlatım Akışını Bozan Cümle	1	0	1	0
Cümlelerden Paragraf Oluşturma	1	0	1	0
Paragrafta Boş Bırakılan Yerleri Tamamlama	2	0	0	0
Paragrafta Ana Düşünce (Ana Fikir)	5	3	1	60
Paragrafın Yorumlanması	6	2	1	33
Paragrafta Yardımcı Düşünceler	7	2	4	29
Paragrafın Karşılık Olduğu Soruyu Belirleme	1	1	0	100

	Soru	Doğru	Yanlış	Boş	Net	Başarı
Matematik-1	30	7	2	21	6,50	% 22
Geometri	10	1	0	9	1,00	% 10
TYT Matematik	40	8	2	30	7,50	% 19
Cevap Anahtarı	A DAEBBCBDCCECEDBABEADADECACCBDEBBCADDCADE					
Cevaplarınız	a EBB B d B B A E					

	S	D	Y	B%
Matematik-1	0	0	0	0
RASYONEL SAYILAR	1	0	1	0
Üslü İfadeler	1	0	0	0
Köklü İfadeler	1	1	0	100
Ondalık Sayılar	1	1	0	100
Mutlak Değerli Denklemler	1	1	0	100
Aralık Kavramı ve Basit Eşitsizlikler	1	0	0	0
Fonksiyonlarda İşlemler	1	1	0	100
Bölünebilme Kuralları	1	0	0	0
KÜMELER	1	0	0	0
Sayı Basamakları	1	0	1	0
Rutin Olmayan Problemler	5	0	0	0
Önermeler ve Bileşik Önermeler	1	0	0	0
Mutlak Değer Özellikleri	1	0	0	0
VERİ	1	0	0	0
Tek ve Çift Sayılar	1	1	0	100
Birinci Dereceden Bir Bilinmeyenli Denklemler	1	0	0	0
Yaş Problemleri	1	1	0	100
Sayı Problemleri	1	0	0	0
Yüzde, Kar-Zarar Problemleri	1	0	0	0
Hareket Problemleri	1	0	0	0

	Soru	Doğru	Yanlış	Boş	Net	Başarı
Tarih-1	5	1	2	2	0,50	% 10
Coğrafya-1	5	0	3	2	-0,75	% 0
Felsefe	5	2	0	3	2,00	% 40
Din Kült. ve Ahl. Bil.	5	1	1	3	0,75	% 15
Felsefe (Seçmeli)	5	0	0	5	0,00	% 0
TYT Sosyal	20	4	6	10	2,50	% 13
Cevap Anahtarı	A ECEBDDAECEADBEDCAEBCBACDE					
Cevaplarınız	b cB edc A E Ed					

	S	D	Y	B%
Tarih-1	0	0	0	0
İlk ve Orta Çağlarda İÇ Asya'daki Türk siyasi teşekküllerinin güç ve yönetim yapısını açıklar.	1	0	1	0
Anadolu'daki ilk Türk siyasi teşekküllerinin birbirleriyle ve çevre devletlerle olan ilişkilerini uzlaşma ve çatışma bağlamında açıklar.	1	0	0	0
Avrupa düşüncesinde meydana gelen değişimleri ve bunların etkilerini analiz eder.	1	0	1	0
Mustafa Kemal'in Birinci Dünya Savaşı'na kadarki eğitim ve askerlik hayatını içinde bulunduğu toplumun siyasi, sosyal ve Millî Mücadele sonucunda kazanılan diplomatik başarıları ülkemizin bağımsızlığı açısından değerlendirir.	1	1	0	100
Coğrafya-1	0	0	0	0
Yeryüzündeki farklı iklim tiplerinin özellikleri ve dağılışı hakkında çıkarımlarda bulunur.	1	0	0	0
Bitki toplulukları ve türlerini genel özelliklerine göre sınıflandırır.	1	0	1	0
Bilgileri haritalara aktarmada kullanılan yöntem ve teknikleri açıklar.	1	0	1	0
Afetlerin oluşum nedenlerini ve özelliklerini açıklar.	1	0	1	0
Türkiye'de nüfusun tarihsel seyri sosyal ve ekonomik faktörler açısından değerlendirir.	1	0	0	0
Felsefe	0	0	0	0
Felsefeyi Tanıma	1	1	0	100
Felsefe ile Düşünme	1	0	0	0
Ahlak felsefesinin konusunu ve problemlerini açıklar.	1	0	0	0
FELSEFENİN TEMEL KONULARI VE PROBLEMLERİ	1	1	0	100
Bilim felsefesinin konusunu ve problemlerini açıklar.	1	0	0	0
Din Kült. ve Ahl. Bil.	0	0	0	0
İslam'da ibadet kavramını ve ibadetin kapsamını açıklar.	1	0	0	0
İslam Düşüncesinde İtikadi, Siyasi ve Fikhi Yorumlar	1	0	0	0
Bazı genç sahiplerinin öne çıkan özelliklerini örnek alır.	1	1	0	100

	Soru	Doğru	Yanlış	Boş	Net	Başarı
TYT Fen	20	0	0	20	0,00	% 0
Cevap Anahtarı	A BBADAACDEADECBBDCAE					
Cevaplarınız						

	S	D	Y	B%
Fizik	0	0	0	0
Yapışma (adezyon) ve birbirini tutma (kohezyon) olaylarını örneklerle açıklar.	1	0	0	0
Basınç ve basınç kuvveti kavramlarının katı, durgun sıvı ve gazlarda bağlı olduğu değişkenleri açıklar.	1	0	0	0
Renk	1	0	0	0
Sürtünme kuvvetinin bağlı olduğu değişkenleri analiz eder.	1	0	0	0
Elektrik akımı, direnç ve potansiyel farkı arasındaki ilişkiyi analiz eder.	1	0	0	0
Iş, Enerji ve Güç	1	0	0	0
Kırılma	1	0	0	0
Kimya	0	0	0	0
Kimyanın Sembolik Dili	1	0	0	0
Atomun Yapısı	1	0	0	0
Güçlü Etkileşimler / Kovalent Bağ	1	0	0	0
Maddenin Fiziksel Hâlleri	1	0	0	0
Kimyasal Hesaplamalar / Sınırlayıcı Bileşen Hesaplamaları	1	0	0	0
Çözünme Süreci	1	0	0	0
Asitler ve Bazlar	1	0	0	0
Biyoloji	0	0	0	0
Eşeyli Üreme	1	0	0	0
Lizozom	1	0	0	0
Enzimler	1	0	0	0
Kan Grupları	1	0	0	0
Hayvanlar	1	0	0	0
Ekosistemde Madde ve Enerji Akışı	1	0	0	0

DİDAKTİK KALEM TYT 1

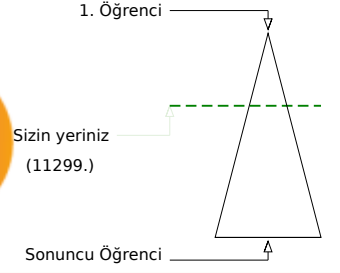
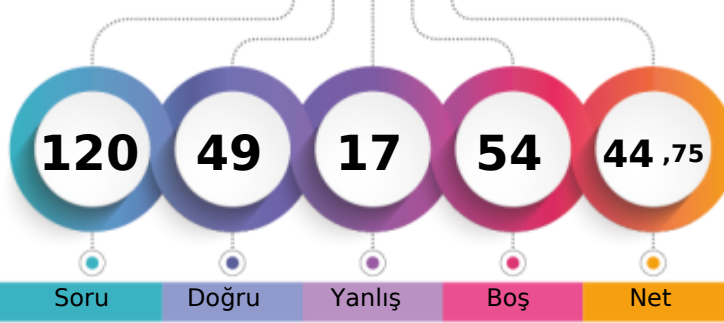

273,895 % 34,26

MANİSA / YUNUSEMRE
KEP AKADEMİ 12.EŞİT AĞIRLIK-M - 13092
SENA KIŞLALI

Şube	Kurum	İlçe	İl	Genel
Öğrenci Sıra No	8	41	233	562
Sınava Katılan Öğrenci Sayısı	27	123	434	1876
				11299 % 34,26
				32984

	Soru	Doğru	Yanlış	Boş	Net	Başarı
TYT Türkçe	40	27	8	5	25,00	% 63
Cevap Anahtarı	B	BEACDCBAEEBACDAEDBCACDDADEBCCADCDDBBACEB				
Cevaplarınız		dEACDeBA B C dEDBdbbDDADEBeCA CDeDBACEB				

	S	D	Y	B%
Türkçe	0	0	0	0
Sözcükler Arası Anlam İlişkileri	2	2	0	100
Söz Öbeklerinde Anlam	1	1	0	100
Sözcükte Anlam	1	0	1	0
Verilen Sözlere Anlamlı Cümle Oluşturma	1	1	0	100
Parçadaki Cümlelerin İçerik ve Özellikleri	2	2	0	100
Cümleyi Yorumlama ve Açıklama	2	1	1	50
Ad Soylu Sözcükler - Karma	2	0	0	0
KARMA DİL BİLGİSİ	1	0	0	0
Bitişik ve Ayrı Yazılan Kelimeler	2	1	0	50
Noktalamaya İşaretleri - Karma	1	0	1	0
Noktalı Virgül	1	1	0	100
Paragrafı İkiye Ayırma	1	1	0	100
Paragrafta Anlatım Akışını Bozan Cümle	1	0	1	0
Cümlelerden Paragraf Oluşturma	1	1	0	100
Paragrafta Boş Bırakılan Yerleri Tamamlama	2	2	0	100
Paragrafta Ana Düşünce (Ana Fikir)	5	3	2	60
Paragrafın Yorumlanması	6	5	1	83
Paragrafta Yardımcı Düşünceler	7	5	1	71
Paragrafın Karşılık Olduğu Soruyu Belirleme	1	1	0	100

	Soru	Doğru	Yanlış	Boş	Net	Başarı
Matematik-1	30	8	4	18	7,00	% 23
Geometri	10	0	0	10	0,00	% 0
TYT Matematik	40	8	4	28	7,00	% 18
Cevap Anahtarı	B	ADBBCEECBCDEDCBBEADAACDECEBDCABBCCDEAD				
Cevaplarınız		AcB aEE B Dc C A a				

	S	D	Y	B%
Matematik-1	0	0	0	0
RASYONEL SAYILAR	1	0	1	0
Üslü ifadeler	1	1	0	100
Köklü ifadeler	1	1	0	100
Ondalık Sayılar	1	1	0	100
Mutlak Değerli Denklemler	1	0	0	0
Aralık Kavramı ve Basit Eşitsizlikler	1	0	1	0
Fonksiyonlarda İşlemler	1	1	0	100
Bölünebilme Kuralları	1	1	0	100
KÜMELER	1	0	0	0
Sayı Basamakları	1	1	0	100
Rutin Olmayan Problemler	5	0	0	0
Önermeler ve Bileşik Önermeler	1	1	0	100
Mutlak Değer Özellikleri	1	0	1	0
VERİ	1	0	0	0
Tek ve Çift Sayılar	1	0	0	0
Birinci Dereceden Bir Bilinmeyenli Denklemler	1	1	0	100
Yaş Problemleri	1	0	0	0
Sayı Problemleri	1	0	0	0
Yüzde, Kar-Zarar Problemleri	1	0	0	0
Hareket Problemleri	1	0	0	0

	Soru	Doğru	Yanlış	Boş	Net	Başarı
Tarih-1	5	4	0	1	4,00	% 80
Coğrafya-1	5	2	3	0	1,25	% 25
Felsefe	5	4	1	0	3,75	% 75
Din Kült. ve Ahl. Bil.	5	4	1	0	3,75	% 75
Felsefe (Seçmeli)	5	0	0	5	0,00	% 0
TYT Sosyal	20	14	5	1	12,75	% 64
Cevap Anahtarı	B	CEDEBEDACEDADBECECABECBAD				
Cevaplarınız		EDEBEDbbdDADcEEeCAB				

	S	D	Y	B%
Tarih-1	0	0	0	0
İlk ve Orta Çağlarda İÇ Asya'daki Türk siyasi teşekküllerinin güç ve yönetim yapısını açıklar.	1	1	0	100
Anadolu'daki ilk Türk siyasi teşekküllerinin birbirleriyle ve çevre devletlerle olan ilişkilerini uzlaşma ve çatışma bağlamında açıklar.	1	0	0	0
Avrupa düşüncesinde meydana gelen değişimleri ve bunların etkilerini analiz eder.	1	1	0	100
Mustafa Kemal'in Birinci Dünya Savaşı'na kadarki eğitim ve askerlik hayatını içinde bulunduğu toplumun siyasi, sosyal ve Millî Mücadele sonucunda kazanılan diplomatik başarıları ülkemizin bağımsızlığı açısından değerlendirir.	1	1	0	100
Coğrafya-1	0	0	0	0
Yeryüzündeki farklı iklim tiplerinin özellikleri ve dağılışı hakkında çıkarımlarda bulunur.	1	1	0	100
Bitki toplulukları ve türlerini genel özelliklerine göre sınıflandırır.	1	0	1	0
Bilgileri haritalara aktarmada kullanılan yöntem ve teknikleri açıklar.	1	1	0	100
Afetlerin oluşum nedenlerini ve özelliklerini açıklar.	1	0	1	0
Türkiye'de nüfusun tarihsel seyri sosyal ve ekonomik faktörler açısından değerlendirir.	1	0	1	0
Felsefe	0	0	0	0
Felsefeyi Tanıma	1	1	0	100
Felsefe ile Düşünme	1	1	0	100
Ahlak felsefesinin konusunu ve problemlerini açıklar.	1	0	1	0
FELSEFENİN TEMEL KONULARI VE PROBLEMLERİ	1	1	0	100
Bilim felsefesinin konusunu ve problemlerini açıklar.	1	1	0	100
Din Kült. ve Ahl. Bil.	0	0	0	0
İslam'da ibadet kavramını ve ibadetin kapsamını açıklar.	1	1	0	100
İslam Düşüncesinde İtikadi, Siyasi ve Fikhi Yorumlar	1	1	0	100
Bazı genç şahabillerin öne çıkan özelliklerini örnek alır.	1	1	0	100

	Soru	Doğru	Yanlış	Boş	Net	Başarı
TYT Fen	20	0	0	20	0,00	% 0
Cevap Anahtarı	B	ADBCCAEEDEADBCBBAEDC				
Cevaplarınız						

	S	D	Y	B%
Fizik	0	0	0	0
Yapışma (adezyon) ve birbirini tutma (kohezyon) olaylarını örneklerle açıklar.	1	0	0	0
Basınç ve basınç kuvveti kavramlarının katı, durgun sıvı ve gazlarda bağlı olduğu değişkenleri açıklar.	1	0	0	0
Renk	1	0	0	0
Sürtünme kuvvetinin bağlı olduğu değişkenleri analiz eder.	1	0	0	0
Elektrik akımı, direnç ve potansiyel farkı arasındaki ilişkiyi analiz eder.	1	0	0	0
İş, Enerji ve Güç	1	0	0	0
Kırılma	1	0	0	0
Kimya	0	0	0	0
Kimyanın Sembolik Dili	1	0	0	0
Atomun Yapısı	1	0	0	0
Güçlü Etkileşimler / Kovalent Bağ	1	0	0	0
Maddenin Fiziksel Hâlleri	1	0	0	0
Kimyasal Hesaplamalar / Sınırlayıcı Bileşen Hesaplamaları	1	0	0	0
Çözünme Süreci	1	0	0	0
Asitler ve Bazlar	1	0	0	0
Biyoloji	0	0	0	0
Eşeyli Üreme	1	0	0	0
Lizozom	1	0	0	0
Enzimler	1	0	0	0
Kan Grupları	1	0	0	0
Hayvanlar	1	0	0	0
Ekosistemde Madde ve Enerji Akışı	1	0	0	0

DİDAKTİK KALEM TYT 1

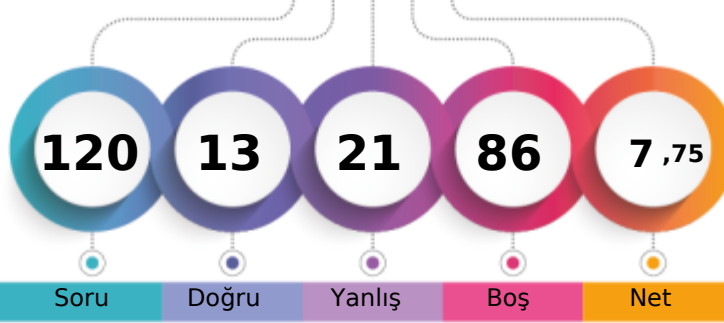

164,990 % 94,44

MANİSA / YUNUSEMRE
KEP AKADEMİ 12.EŞİT AĞIRLIK-M - 13111
SILA YÜKSEL

1. Öğrenci

Sizin yeriniz
(31151.)

Sonuncu Öğrenci

Soru Doğru Yanlış Boş Net

Şube Kurum İlçe İl Genel

Öğrenci Sıra No 26 120 424 1795 31151 % 94,44

Sınava Katılan Öğrenci Sayısı 27 123 434 1876 32984

		Soru	Doğru	Yanlış	Boş	Net	Başarı
TYT Türkçe		40	7	14	19	3,50	% 9
Cevap Anahtarı	A	CEBABDCAEEABDADCCEBDADCCBEBCACDADBBEBBAC					
Cevaplarınız		C BA c A DbC bBb b ed ce ecdbd					

	S	D	Y	B%
Türkçe	0	0	0	0
Sözcükler Arası Anlam İlişkileri	2	2	0	100
Söz Öbeklerinde Anlam	1	0	0	0
Sözcükte Anlam	1	1	0	100
Verilen Sözlere Anlamlı Cümle Oluşturma	1	0	0	0
Parçadaki Cümlelerin İçerik ve Özellikleri	2	0	2	0
Cümleyi Yorumlama ve Açıklama	2	1	0	50
Ad Söylü Sözcükler - Karma	2	0	0	0
KARMA DİL BİLGİSİ	1	0	0	0
Bitişik ve Ayrı Yazılan Kelimeler	2	1	0	50
Noktalamaya İşaretleri - Karma	1	0	1	0
Noktalı Virgül	1	1	0	100
Paragrafı İkiye Ayırma	1	0	0	0
Paragrafta Anlatım Akışını Bozan Cümle	1	0	0	0
Cümlelerden Paragraf Oluşturma	1	0	1	0
Paragrafta Boş Bırakılan Yerleri Tamamlama	2	1	0	50
Paragrafta Ana Düşünce (Ana Fikir)	5	0	3	0
Paragrafın Yorumlanması	6	0	3	0
Paragrafta Yardımcı Düşünceler	7	0	4	0
Paragrafın Karşılık Olduğu Soruyu Belirleme	1	0	0	0

		Soru	Doğru	Yanlış	Boş	Net	Başarı
TYT Matematik		40	0	0	40	0,00	% 0
Cevap Anahtarı	A	DAEBBCBDCCECCEDBABAEDADECACCBDEBBACDDCADE					
Cevaplarınız							

	S	D	Y	B%
Matematik-1	0	0	0	0
RASYONEL SAYILAR	1	0	0	0
Üslü İfadeler	1	0	0	0
Kökü İfadeler	1	0	0	0
Ondalık Sayılar	1	0	0	0
Mutlak Değerli Denklemler	1	0	0	0
Aralık Kavramı ve Basit Eşitsizlikler	1	0	0	0
Fonksiyonlarda İşlemler	1	0	0	0
Bölünebilme Kuralları	1	0	0	0
KÜMELER	1	0	0	0
Sayı Basamakları	1	0	0	0
Rutin Olmayan Problemler	5	0	0	0
Önermeler ve Bileşik Önermeler	1	0	0	0
Mutlak Değer Özellikleri	1	0	0	0
VERİ	1	0	0	0
Tek ve Çift Sayılar	1	0	0	0
Birinci Dereceden Bir Bilinmeyenli Denklemler	1	0	0	0
Yaş Problemleri	1	0	0	0
Sayı Problemleri	1	0	0	0
Yüzde, Kar-Zarar Problemleri	1	0	0	0
Hareket Problemleri	1	0	0	0
Oran ve Orantı	2	0	0	0
Grafik Problemleri	2	0	0	0
Permutasyon	1	0	0	0
OLASILIK	1	0	0	0

		Soru	Doğru	Yanlış	Boş	Net	Başarı
Tarih-1		5	2	1	2	1,75	% 35
Coğrafya-1		5	0	3	2	-0,75	% 0
Felsefe		5	1	2	2	0,50	% 10
Din Kült. ve Ahl. Bil.		5	2	1	2	1,75	% 35
Felsefe (Seçmeli)		5	0	0	5	0,00	% 0
TYT Sosyal		20	5	7	8	3,25	% 16
Cevap Anahtarı	A	ECEBDDAECEADBEDCAEBCBACDE					
Cevaplarınız		E bB ebc Ae b EBe					

	S	D	Y	B%
Tarih-1	0	0	0	0
İlk ve Orta Çağlarda İÇ Asya'daki Türk siyasi teşekküllerinin güç ve yönetim yapısını açıklar.	1	1	0	100
Anadolu'daki ilk Türk siyasi teşekküllerinin birbirleriyle ve çevre devletlerle olan ilişkilerini uzlaşma ve çatışma bağlamında açıklar.	1	0	0	0
Avrupa düşüncesinde meydana gelen değişimleri ve bunların etkilerini analiz eder.	1	0	1	0
Mustafa Kemal'in Birinci Dünya Savaşı'na kadarki eğitim ve askerlik hayatını içinde bulunduğu toplumun siyasi, sosyal ve kültürel durumunu analiz eder.	1	1	0	100
Millî Mücadele sonucunda kazanılan diplomatik başarıları ülkemizin bağımsızlığı açısından değerlendirir.	1	0	0	0
Coğrafya-1	0	0	0	0
Yeryüzündeki farklı iklim tiplerinin özellikleri ve dağılışı hakkında çıkarımlarda bulunur.	1	0	0	0
Bitki toplulukları ve türlerini genel özelliklerine göre sınıflandırır.	1	0	1	0
Bilgileri haritalara aktarmada kullanılan yöntem ve teknikleri açıklar.	1	0	1	0
Afetlerin oluşum nedenlerini ve özelliklerini açıklar.	1	0	1	0
Türkiye'de nüfusun tarihsel seyri sosyal ve ekonomik faktörler açısından değerlendirir.	1	0	0	0
Felsefe	0	0	0	0
Felsefeyi Tanıma	1	1	0	100
Felsefe ile Düşünme	1	0	1	0
Ahlak felsefesinin konusunu ve problemlerini açıklar.	1	0	0	0
FELSEFENİN TEMEL KONULARI VE PROBLEMLERİ	1	0	1	0
Bilim felsefesinin konusunu ve problemlerini açıklar.	1	0	0	0
Din Kült. ve Ahl. Bil.	0	0	0	0
İslam'da ibadet kavramını ve ibadetin kapsamını açıklar.	1	0	0	0
İslam Düşüncesinde İtikadi, Siyasi ve Fikhi Yorumlar	1	0	0	0
Bazı genç sahiplerinin öne çıkan özelliklerini örnek alır.	1	1	0	100

		Soru	Doğru	Yanlış	Boş	Net	Başarı
Fizik		7	0	0	7	0,00	% 0
Kimya		7	1	0	6	1,00	% 14
Biyoloji		6	0	0	6	0,00	% 0
TYT Fen		20	1	0	19	1,00	% 5
Cevap Anahtarı	A	BBADAACDEADECBBDCAE					
Cevaplarınız		C					

	S	D	Y	B%
Fizik	0	0	0	0
Yapışma (adezyon) ve birbirini tutma (kohezyon) olaylarını örneklerle açıklar.	1	0	0	0
Basınç ve basınç kuvveti kavramlarının katı, durgun sıvı ve gazlarda bağlı olduğu değişkenleri açıklar.	1	0	0	0
Renk	1	0	0	0
Sürtünme kuvvetinin bağlı olduğu değişkenleri analiz eder.	1	0	0	0
Elektrik akımı, direnç ve potansiyel farkı arasındaki ilişkiyi analiz eder.	1	0	0	0
İş, Enerji ve Güç	1	0	0	0
Kinîma	1	0	0	0
Kimya	0	0	0	0
Kimyanın Sembolik Dili	1	0	0	0
Atomun Yapısı	1	0	0	0
Güçlü Etkileşimler / Kovalent Bağ	1	0	0	0
Maddenin Fiziksel Hâlleri	1	0	0	0
Kimyasal Hesaplamalar / Sınırlayıcı Bileşen Hesaplamaları	1	0	0	0
Çözünme Süreci	1	1	0	100
Astirler ve Bazılar	1	0	0	0
Biyoloji	0	0	0	0
Eşeyli Üreme	1	0	0	0
Lizozom	1	0	0	0
Enzimler	1	0	0	0
Kan Grupları	1	0	0	0
Hayvanlar	1	0	0	0
Ekosistemde Madde ve Enerji Akışı	1	0	0	0

DİDAKTİK KALEM TYT 1

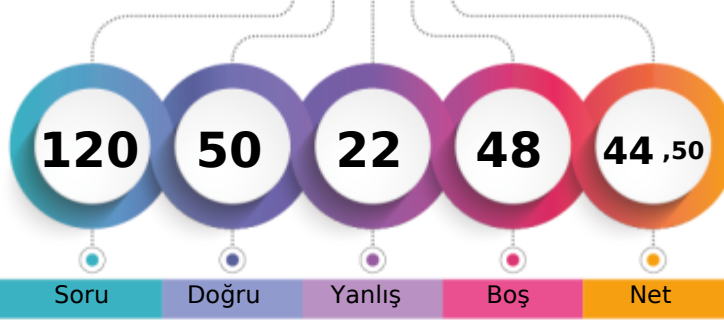

273,743 % 34,33

MANİSA / YUNUSEMRE
KEP AKADEMİ 12.EŞİT AĞIRLIK-M - 17016
SUDENUR HAN

1. Öğrenci

Sizin yeriniz
(11323.)

Sonucu Öğrenci

Soru Doğru Yanlış Boş Net

Şube Kurum İlçe İl Genel

Öğrenci Sıra No 9 42 234 565 11323 % 34,33

Sınava Katılan Öğrenci Sayısı 27 123 434 1876 32984

	Soru	Doğru	Yanlış	Boş	Net	Başarı
TYT Türkçe	40	25	13	2	21,75	% 54
Cevap Anahtarı	B	BEACDCBAEEBACDAEDBCACDDAEBCCADCDDBDBACEB				
Cevaplarınız		BEeCDdBA ceCDAbDBCdeDeADEdCCeDeDdBACEc				

	S	D	Y	B%
Türkçe	0	0	0	0
Sözcükler Arası Anlam İlişkileri	2	1	1	50
Söz Öbeklerinde Anlam	1	1	0	100
Sözcükte Anlam	1	1	0	100
Verilen Sözlere Anlamlı Cümle Oluşturma	1	1	0	100
Parçadaki Cümlelerin İçerik ve Özellikleri	2	2	0	100
Cümleyi Yorumlama ve Açıklama	2	1	1	50
Ad Söylü Sözcükler - Karma	2	0	0	0
KARMA DİL BİLGİSİ	1	0	1	0
Bitişik ve Ayrı Yazılan Kelimeler	2	1	1	50
Noktalama İşaretleri - Karma	1	1	0	100
Noktalı Virgöl	1	1	0	100
Paragrafı İkiye Ayırma	1	1	0	100
Paragrafta Anlatım Akışını Bozan Cümle	1	1	0	100
Cümlelerden Paragraf Oluşturma	1	0	1	0
Paragrafta Boş Bırakılan Yerleri Tamamlama	2	1	1	50
Paragrafta Ana Düşünce (Ana Fikir)	5	3	2	60
Paragrafın Yorumlanması	6	2	4	33
Paragrafta Yardımcı Düşünceler	7	6	1	86
Paragrafın Karşılık Olduğu Soruyu Belirleme	1	1	0	100

	Soru	Doğru	Yanlış	Boş	Net	Başarı
Matematik-1	30	4	3	23	3,25	% 11
Geometri	10	1	0	9	1,00	% 10
TYT Matematik	40	5	3	32	4,25	% 11
Cevap Anahtarı	B	ADBBCEECBCDEDCBBEADAACDECECEBDCABBCCDDEAD				
Cevaplarınız		DB E D d d a C				

	S	D	Y	B%
Matematik-1	0	0	0	0
RASYONEL SAYILAR	1	1	0	100
Üslü ifadeler	1	0	0	0
Köklü ifadeler	1	0	0	0
Ondalık Sayılar	1	1	0	100
Mutlak Değerli Denklemler	1	0	0	0
Aralık Kavramı ve Basit Eşitsizlikler	1	0	0	0
Fonksiyonlarda İşlemler	1	0	0	0
Bölünebilme Kuralları	1	1	0	100
KÜMELER	1	0	0	0
Sayı Basamakları	1	1	0	100
Rutin Olmayan Problemler	5	0	0	0
Önermeler ve Bileşik Önermeler	1	0	1	0
Mutlak Değer Özellikleri	1	0	0	0
VERİ	1	0	0	0
Tek ve Çift Sayılar	1	0	1	0
Birinci Dereceden Bir Bilinmeyenli Denklemler	1	0	0	0
Yaş Problemleri	1	0	0	0
Sayı Problemleri	1	0	0	0
Yüzde, Kar-Zarar Problemleri	1	0	0	0
Hareket Problemleri	1	0	0	0

	Soru	Doğru	Yanlış	Boş	Net	Başarı
Tarih-1	5	5	0	0	5,00	% 100
Coğrafya-1	5	4	1	0	3,75	% 75
Felsefe	5	3	1	1	2,75	% 55
Din Kült. ve Ahl. Bil.	5	3	2	0	2,50	% 50
Felsefe (Seçmeli)	5	0	0	5	0,00	% 0
TYT Sosyal	20	15	4	1	14,00	% 70
Cevap Anahtarı	B	CEDEBEDACEDADBECECABECBAD				
Cevaplarınız		CEDEBEDbCEDA BbEdCdB				

	S	D	Y	B%
Tarih-1	0	0	0	0
İlk ve Orta Çağlarda İÇ Asya'daki Türk siyasi teşekküllerinin güç ve yönetim yapısını açıklar.	1	1	0	100
Anadolu'daki ilk Türk siyasi teşekküllerinin birbirleriyle ve çevre devletlerle olan ilişkilerini uzlaşma ve çatışma bağlamında açıklar.	1	1	0	100
Avrupa düşüncesinde meydana gelen değişimleri ve bunların etkilerini analiz eder.	1	1	0	100
Mustafa Kemal'in Birinci Dünya Savaşı'na kadarki eğitim ve askerlik hayatını içinde bulunduğu toplumun siyasi, sosyal ve kültürel durumunu analiz eder.	1	1	0	100
Millî Mücadele sonucunda kazanılan diplomatik başarıları ülkemizin bağımsızlığı açısından değerlendirir.	1	1	0	100
Coğrafya-1	0	0	0	0
Yeryüzündeki farklı iklim tiplerinin özellikleri ve dağılışı hakkında çıkarımlarda bulunur.	1	1	0	100
Bitki toplulukları ve türlerini genel özelliklerine göre sınıflandırır.	1	0	1	0
Bilgileri haritalara aktarmada kullanılan yöntem ve teknikleri açıklar.	1	1	0	100
Afetlerin oluşum nedenlerini ve özelliklerini açıklar.	1	1	0	100
Türkiye'de nüfusun tarihsel seyri sosyal ve ekonomik faktörler açısından değerlendirir.	1	1	0	100
Felsefe	0	0	0	0
Felsefeyi Tanıma	1	1	0	100
Felsefe ile Düşünme	1	0	0	0
Ahlak felsefesinin konusunu ve problemlerini açıklar.	1	1	0	100
FELSEFENİN TEMEL KONULARI VE PROBLEMLERİ	1	0	1	0
Bilim felsefesinin konusunu ve problemlerini açıklar.	1	1	0	100
Din Kült. ve Ahl. Bil.	0	0	0	0
İslam'da ibadet kavramını ve ibadetin kapsamını açıklar.	1	1	0	100
İslam Düşüncesinde İtikadi, Siyasi ve Fikhi Yorumlar	1	0	1	0
Bazı genç sahabilere örnek olan özelliklerini örnek alır.	1	1	0	100

	Soru	Doğru	Yanlış	Boş	Net	Başarı
Fizik	7	1	1	5	0,75	% 11
Kimya	7	3	0	4	3,00	% 43
Biyoloji	6	1	1	4	0,75	% 13
TYT Fen	20	5	2	13	4,50	% 23
Cevap Anahtarı	B	ADBBCAADEADBCBBAEDC				
Cevaplarınız		b B ED D B b				

	S	D	Y	B%
Fizik	0	0	0	0
Yapışma (adezyon) ve birbirini tutma (kohezyon) olaylarını örneklerle açıklar.	1	1	0	100
Basınç ve basınç kuvveti kavramlarının katı, durgun sıvı ve gazlarda bağlı olduğu değişkenleri açıklar.	1	0	0	0
Renk	1	0	1	0
Sürtünme kuvvetinin bağlı olduğu değişkenleri analiz eder.	1	0	0	0
Elektrik akımı, direnç ve potansiyel farkı arasındaki ilişkiyi analiz eder.	1	0	0	0
İş, Enerji ve Güç	1	0	0	0
Kinîma	1	0	0	0
Kimya	0	0	0	0
Kimyanın Sembolik Dili	1	1	0	100
Atomun Yapısı	1	1	0	100
Güçlü Etkileşimler / Kovalent Bağ	1	0	0	0
Maddenin Fiziksel Hâlleri	1	1	0	100
Kimyasal Hesaplamalar / Sınırlayıcı Bileşen Hesaplamaları	1	0	0	0
Çözünme Süreci	1	0	0	0
Astifer ve Bazılar	1	0	0	0
Biyoloji	0	0	0	0
Eşeyli Üreme	1	0	0	0
Lizozom	1	1	0	100
Enzimler	1	0	0	0
Kan Grupları	1	0	0	0
Hayvanlar	1	0	1	0
Ekosistemde Madde ve Enerji Akışı	1	0	0	0

DİDAKTİK KALEM TYT 1



237,453 % 57,88

MANİSA / YUNUSEMRE
KEP AKADEMİ 12.EŞİT AĞIRLIK

-M - 13134
TOLGA KAPLAN

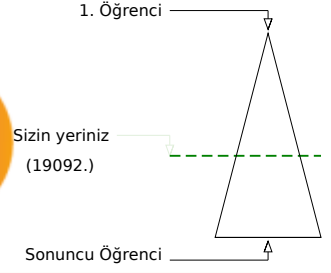
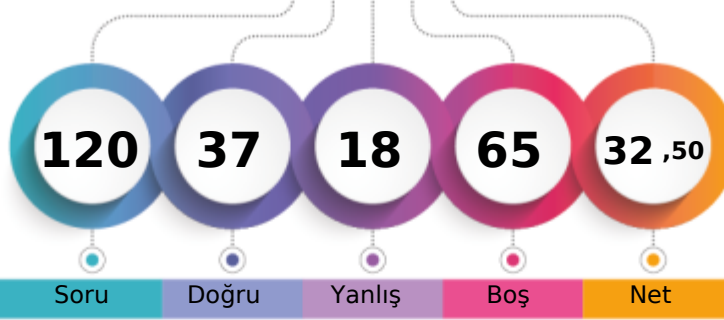

	Şube	Kurum	İlçe	İl	Genel
Öğrenci Sıra No	15	75	324	984	19092
Sınava Katılan Öğrenci Sayısı	27	123	434	1876	32984
					% 57,88

	Soru	Doğru	Yanlış	Boş	Net	Başarı
TYT Türkçe	40	24	13	3	20,75	% 52
Cevap Anahtarı	B	BEACDCBAEEBACDAEDBCACDDAEBCCADCBDBACEB				
Cevaplarınız		edACDCBA a aadaDaeAeDDAEBcAdAdDDBACEB				

	S	D	Y	B%
Türkçe	0	0	0	0
Sözcükler Arası Anlam İlişkileri	2	2	0	100
Söz Öbeklerinde Anlam	1	0	1	0
Sözcükte Anlam	1	0	1	0
Verilen Sözlere Anlamlı Cümle Oluşturma	1	1	0	100
Parçadaki Cümlelerin İçerik ve Özellikleri	2	2	0	100
Cümleyi Yorumlama ve Açıklama	2	2	0	100
Ad Söylü Sözcükler - Karma	2	0	0	0
KARMA DİL BİLGİSİ	1	0	0	0
Bitişik ve Ayrı Yazılan Kelimeler	2	0	2	0
Noktalamaya İşaretleri - Karma	1	0	1	0
Noktalı Virgül	1	0	1	0
Paragrafı İkiye Ayırma	1	1	0	100
Paragrafta Anlatım Akışını Bozan Cümle	1	0	1	0
Cümlelerden Paragraf Oluşturma	1	0	1	0
Paragrafta Boş Bırakılan Yerleri Tamamlama	2	1	1	50
Paragrafta Ana Düşünce (Ana Fikir)	5	3	2	60
Paragrafın Yorumlanması	6	4	2	67
Paragrafta Yardımcı Düşünceler	7	7	0	100
Paragrafın Karşılık Olduğu Soruyu Belirleme	1	1	0	100

	Soru	Doğru	Yanlış	Boş	Net	Başarı
TYT Matematik	40	0	0	40	0,00	% 0
Cevap Anahtarı	B	ADBBCEECBCDEDCBBEADAACDECAECEBDCABBCCDDEAD				
Cevaplarınız						

	S	D	Y	B%
Matematik-1	0	0	0	0
RASYONEL SAYILAR	1	0	0	0
Üslü İfadeler	1	0	0	0
Kökü İfadeler	1	0	0	0
Ondalık Sayılar	1	0	0	0
Mutlak Değerli Denklemler	1	0	0	0
Aralık Kavramı ve Basit Eşitsizlikler	1	0	0	0
Fonksiyonlarda İşlemler	1	0	0	0
Bölünebilme Kuralları	1	0	0	0
KÜMELER	1	0	0	0
Sayı Basamakları	1	0	0	0
Rutin Olmayan Problemler	5	0	0	0
Önermeler ve Bileşik Önermeler	1	0	0	0
Mutlak Değer Özellikleri	1	0	0	0
VERİ	1	0	0	0
Tek ve Çift Sayılar	1	0	0	0
Birinci Dereceden Bir Bilinmeyenli Denklemler	1	0	0	0
Yaş Problemleri	1	0	0	0
Sayı Problemleri	1	0	0	0
Yüzde, Kar-Zarar Problemleri	1	0	0	0
Hareket Problemleri	1	0	0	0
Oran ve Orantı	2	0	0	0
Grafik Problemleri	2	0	0	0
Permütasyon	1	0	0	0
OLASILIK	1	0	0	0

	Soru	Doğru	Yanlış	Boş	Net	Başarı
Tarih-1	5	3	2	0	2,50	% 50
Coğrafya-1	5	3	2	0	2,50	% 50
Felsefe	5	3	1	1	2,75	% 55
Din Kült. ve Ahl. Bil.	5	4	0	1	4,00	% 80
Felsefe (Seçmeli)	5	0	0	5	0,00	% 0
TYT Sosyal	20	13	5	2	11,75	% 59
Cevap Anahtarı	B	CEDEBEDACEDADBECECCABECBAD				
Cevaplarınız		aEDEaEdCbEDA BcECC B				

	S	D	Y	B%
Tarih-1	0	0	0	0
İlk ve Orta Çağlarda İÇ Asya'daki Türk siyasi teşekküllerinin güç ve yönetim yapısını açıklar.	1	1	0	100
Anadolulu'daki ilk Türk siyasi teşekküllerinin birbirleriyle ve çevre devletlerle olan ilişkilerini uzlaşma ve çatışma bağlamında açıklar.	1	0	1	0
Avrupa düşüncesinde meydana gelen değişimleri ve bunların etkilerini analiz eder.	1	1	0	100
Mustafa Kemal'in Birinci Dünya Savaşı'na kadarki eğitim ve askerlik hayatını içinde bulunduğu toplumun siyasi, sosyal ve kültürel durumunu analiz eder.	1	0	1	0
Millî Mücadele sonucunda kazanılan diplomatik başarıları ülkemizin bağımsızlığı açısından değerlendirir.	1	1	0	100
Coğrafya-1	0	0	0	0
Yeryüzündeki farklı iklim tiplerinin özellikleri ve dağılışı hakkında çıkarımlarda bulunur.	1	1	0	100
Bitki toplulukları ve türlerini genel özelliklerine göre sınıflandırır.	1	0	1	0
Bilgileri haritalara aktarmada kullanılan yöntem ve teknikleri açıklar.	1	1	0	100
Afetlerin oluşum nedenlerini ve özelliklerini açıklar.	1	1	0	100
Türkiye'de nüfusun tarihsel seyri sosyal ve ekonomik faktörler açısından değerlendirir.	1	0	1	0
Felsefe	0	0	0	0
Felsefeyi Tanıma	1	1	0	100
Felsefe ile Düşünme	1	0	0	0
Ahlak felsefesinin konusunu ve problemlerini açıklar.	1	1	0	100
FELSEFENİN TEMEL KONULARI VE PROBLEMLERİ	1	0	1	0
Bilim felsefesinin konusunu ve problemlerini açıklar.	1	1	0	100
Din Kült. ve Ahl. Bil.	0	0	0	0
İslam'da ibadet kavramını ve ibadetin kapsamını açıklar.	1	1	0	100
İslam Düşüncesinde İtikadi, Siyasi ve Fikhi Yorumlar	1	0	0	0
Bazı genç sahabilere örnek olan özelliklerini örnek alır.	1	1	0	100

	Soru	Doğru	Yanlış	Boş	Net	Başarı
TYT Fen	20	0	0	20	0,00	% 0
Cevap Anahtarı	B	ADBBCAAEDEADBCBBAEDC				
Cevaplarınız						

	S	D	Y	B%
Fizik	0	0	0	0
Yapışma (adezyon) ve birbirini tutma (kohezyon) olaylarını örneklerle açıklar.	1	0	0	0
Basınç ve basınç kuvveti kavramlarının katı, durgun sıvı ve gazlarda bağlı olduğu değişkenleri açıklar.	1	0	0	0
Renk	1	0	0	0
Sürtünme kuvvetinin bağlı olduğu değişkenleri analiz eder.	1	0	0	0
Elektrik akımı, direnç ve potansiyel farkı arasındaki ilişkiyi analiz eder.	1	0	0	0
İş, Enerji ve Güç	1	0	0	0
Kırılma	1	0	0	0
Kimya	0	0	0	0
Kimyanın Sembolik Dili	1	0	0	0
Atomun Yapısı	1	0	0	0
Güçlü Etkileşimler / Kovalent Bağ	1	0	0	0
Maddenin Fiziksel Hâlleri	1	0	0	0
Kimyasal Hesaplamalar / Sınırlayıcı Bileşen Hesaplamaları	1	0	0	0
Çözünme Süreci	1	0	0	0
Asitler ve Bazlar	1	0	0	0
Biyoloji	0	0	0	0
Eşeyli Üreme	1	0	0	0
Lizozom	1	0	0	0
Enzimler	1	0	0	0
Kan Grupları	1	0	0	0
Hayvanlar	1	0	0	0
Ekosistemde Madde ve Enerji Akışı	1	0	0	0

DİDAKTİK KALEM TYT 1

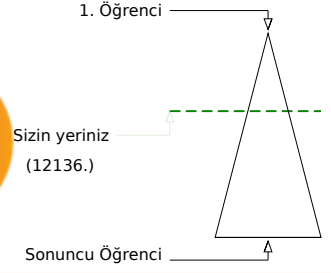

269,420 % 36,79

MANİSA / YUNUSEMRE
KEP AKADEMİ 12.EŞİT AĞIRLIK-M - 13141
YAĞIZ ÖZHELVACI

	Şube	Kurum	İlçe	İl	Genel
Öğrenci Sıra No	10	47	242	595	12136 % 36,79
Sınava Katılan Öğrenci Sayısı	27	123	434	1876	32984

	Soru	Doğru	Yanlış	Boş	Net	Başarı
TYT Türkçe	40	27	10	3	24,50	% 61
Cevap Anahtarı	A CEBABDCAEEABDADCCEBDADCCCEBDACCDDADBEEDBAC					
Cevaplarınız	bEeAacCb BDcCDeEBDADaCEBDACCDDADBEaDeAC					

	S	D	Y	B%
Türkçe	0	0	0	0
Sözcükler Arası Anlam İlişkileri	2	1	1	50
Söz Öbeklerinde Anlam	1	1	0	100
Sözcükte Anlam	1	0	1	0
Verilen Sözlere Anlamlı Cümle Oluşturma	1	0	1	0
Parçadaki Cümlelerin İçerik ve Özellikleri	2	1	1	50
Cümleyi Yorumlama ve Açıklama	2	1	1	50
Ad Söylü Sözcükler - Karma	2	0	0	0
KARMA DİL BİLGİSİ	1	0	0	0
Bitişik ve Ayrı Yazılan Kelimeler	2	2	0	100
Noktalama İşaretleri - Karma	1	0	1	0
Noktalı Virgöl	1	1	0	100
Paragrafı İkiye Ayırma	1	1	0	100
Paragrafta Anlatım Akışını Bozan Cümle	1	0	1	0
Cümlelerden Paragraf Oluşturma	1	1	0	100
Paragrafta Boş Bırakılan Yerleri Tamamlama	2	2	0	100
Paragrafta Ana Düşünce (Ana Fikir)	5	5	0	100
Paragrafın Yorumlanması	6	3	3	50
Paragrafta Yardımcı Düşünceler	7	7	0	100
Paragrafın Karşılık Olduğu Soruyu Belirleme	1	1	0	100

	Soru	Doğru	Yanlış	Boş	Net	Başarı
Matematik-1	30	5	0	25	5,00	% 17
Geometri	10	0	0	10	0,00	% 0
TYT Matematik	40	5	0	35	5,00	% 13
Cevap Anahtarı	A DAEBBCBDCECCEDBABAEDADECACCBEEDBCADDCADE					
Cevaplarınız	DAEB E					

	S	D	Y	B%
Matematik-1	0	0	0	0
RASYONEL SAYILAR	1	1	0	100
Üslü ifadeler	1	1	0	100
Köklü ifadeler	1	1	0	100
Ondalık Sayılar	1	1	0	100
Mutlak Değerli Denklemler	1	0	0	0
Aralık Kavramı ve Basit Eşitsizlikler	1	0	0	0
Fonksiyonlarda İşlemler	1	0	0	0
Bölünebilme Kuralları	1	0	0	0
KÜMELER	1	0	0	0
Sayı Basamakları	1	1	0	100
Rutin Olmayan Problemler	5	0	0	0
Önermeler ve Bileşik Önermeler	1	0	0	0
Mutlak Değer Özellikleri	1	0	0	0
VERİ	1	0	0	0
Tek ve Çift Sayılar	1	0	0	0
Birinci Dereceden Bir Bilinmeyenli Denklemler	1	0	0	0
Yaş Problemleri	1	0	0	0
Sayı Problemleri	1	0	0	0
Yüzde, Kar-Zarar Problemleri	1	0	0	0
Hareket Problemleri	1	0	0	0

	Soru	Doğru	Yanlış	Boş	Net	Başarı
Tarih-1	5	5	0	0	5,00	% 100
Coğrafya-1	5	3	2	0	2,50	% 50
Felsefe	5	4	1	0	3,75	% 75
Din Kült. ve Ahl. Bil.	5	3	1	1	2,75	% 55
Felsefe (Seçmeli)	5	0	0	5	0,00	% 0
TYT Sosyal	20	15	4	1	14,00	% 70
Cevap Anahtarı	A ECEBDDAEECAEDBDECAEBCBACDE					
Cevaplarınız	ECEBDDbaECAbBED eEBC					

	S	D	Y	B%
Tarih-1	0	0	0	0
İlk ve Orta Çağlarda İÇ Asya'daki Türk siyasi teşekküllerinin güç ve yönetim yapısını açıklar.	1	1	0	100
Anadolu'daki ilk Türk siyasi teşekküllerinin birbirleriyle ve çevre devletlerle olan ilişkilerini uzlaşma ve çatışma bağlamında açıklar.	1	1	0	100
Avrupa düşüncesinde meydana gelen değişimleri ve bunların etkilerini analiz eder.	1	1	0	100
Mustafa Kemal'in Birinci Dünya Savaşı'na kadarki eğitim ve askerlik hayatını içinde bulunduğu toplumun siyasi, sosyal ve kültürel durumunu analiz eder.	1	1	0	100
Millî Mücadele sonucunda kazanılan diplomatik başarıları ülkemizin bağımsızlığı açısından değerlendirir.	1	1	0	100
Coğrafya-1	0	0	0	0
Yeryüzündeki farklı iklim tiplerinin özellikleri ve dağılımı hakkında çıkarımlarda bulunur.	1	1	0	100
Bitki toplulukları ve türlerini genel özelliklerine göre sınıflandırır.	1	0	1	0
Bilgileri haritalara aktarmada kullanılan yöntem ve teknikleri açıklar.	1	0	1	0
Afetlerin oluşum nedenlerini ve özelliklerini açıklar.	1	1	0	100
Türkiye'de nüfusun tarihsel seyri sosyal ve ekonomik faktörler açısından değerlendirir.	1	1	0	100
Felsefe	0	0	0	0
Felsefeyi Tanıma	1	1	0	100
Felsefe ile Düşünme	1	0	1	0
Ahlak felsefesinin konusunu ve problemlerini açıklar.	1	1	0	100
FELSEFENİN TEMEL KONULARI VE PROBLEMLERİ	1	1	0	100
Bilim felsefesinin konusunu ve problemlerini açıklar.	1	1	0	100
Din Kült. ve Ahl. Bil.	0	0	0	0
İslam'da ibadet kavramını ve ibadetin kapsamını açıklar.	1	0	0	0
İslam Düşüncesinde İtikadi, Siyasi ve Fikhi Yorumlar	1	0	1	0
Bazı genç şahabillerin öne çıkan özelliklerini örnek alır.	1	1	0	100

	Soru	Doğru	Yanlış	Boş	Net	Başarı
Fizik	7	0	1	6	-0,25	% 0
Kimya	7	0	0	7	0,00	% 0
Biyoloji	6	0	0	6	0,00	% 0
TYT Fen	20	0	1	19	-0,25	% 0
Cevap Anahtarı	A BBADAACDEADECBBDCAE					
Cevaplarınız	c					

	S	D	Y	B%
Fizik	0	0	0	0
Yapışma (adezyon) ve birbirini tutma (kohezyon) olaylarını örneklerle açıklar.	1	0	0	0
Basınç ve basınç kuvveti kavramlarının katı, durgun sıvı ve gazlarda bağlı olduğu değişkenleri açıklar.	1	0	0	0
Renk	1	0	1	0
Sürtünme kuvvetinin bağlı olduğu değişkenleri analiz eder.	1	0	0	0
Elektrik akımı, direnç ve potansiyel farkı arasındaki ilişkiyi analiz eder.	1	0	0	0
İş, Enerji ve Güç	1	0	0	0
Kinîma	1	0	0	0
Kimya	0	0	0	0
Kimyanın Sembolik Dili	1	0	0	0
Atomun Yapısı	1	0	0	0
Güçlü Etkileşimler / Kovalent Bağ	1	0	0	0
Maddenin Fiziksel Hâlleri	1	0	0	0
Kimyasal Hesaplamalar / Sınırlayıcı Bileşen Hesaplamaları	1	0	0	0
Çözünme Süreci	1	0	0	0
Astiller ve Bazılar	1	0	0	0
Biyoloji	0	0	0	0
Eşeyli Üreme	1	0	0	0
Lizozom	1	0	0	0
Enzimler	1	0	0	0
Kan Grupları	1	0	0	0
Hayvanlar	1	0	0	0
Ekosistemde Madde ve Enerji Akışı	1	0	0	0

DİDAKTİK KALEM TYT 1



362,498

%

4,98

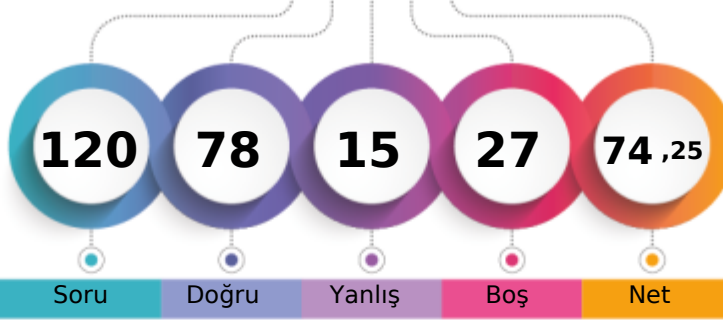
MANİSA / YUNUSEMRE
KEP AKADEMİ 12.EŞİT AĞIRLIK-M - 13133
YAĞMUR KAPLAN

1. Öğrenci

Sizin yeriniz
(1641.)

Sonuncu Öğrenci

Soru Doğru Yanlış Boş Net

Şube Kurum İlçe İl Genel

Öğrenci Sıra No 2 8 50 110 1641 % 4,98

Sınava Katılan Öğrenci Sayısı 27 123 434 1876 32984

	Soru	Doğru	Yanlış	Boş	Net	Başarı
TYT Türkçe	40	33	5	2	31,75	% 79
Cevap Anahtarı	B	BEACDCBAEEBACDAEDBCACDDADEBCCADCDDBACEB				
Cevaplarınız		eEAC dBAE BACDAEDBCAbDDADEBCCADCDdDBACEa				

	S	D	Y	B%
Türkçe	0	0	0	0
Sözcükler Arası Anlam İlişkileri	2	2	0	100
Söz Öbeklerinde Anlam	1	1	0	100
Sözcükte Anlam	1	0	1	0
Verilen Sözlere Anlamli Cümle Oluşturma	1	1	0	100
Parçadaki Cümlelerin İçerik ve Özellikleri	2	1	0	50
Cümleyi Yorumlama ve Açıklama	2	1	1	50
Ad Söylü Sözcükler - Karma	2	1	0	50
KARMA DİL BİLGİSİ	1	1	0	100
Bitişik ve Ayrı Yazılan Kelimeler	2	2	0	100
Noktalama İşaretleri - Karma	1	1	0	100
Noktalı Virgül	1	1	0	100
Paragrafı İkiye Ayırma	1	1	0	100
Paragrafta Anlatım Akışını Bozan Cümle	1	1	0	100
Cümlelerden Paragraf Oluşturma	1	1	0	100
Paragrafta Boş Bırakılan Yerleri Tamamlama	2	2	0	100
Paragrafta Ana Düşünce (Ana Fikir)	5	4	1	80
Paragrafın Yorumlanması	6	4	2	67
Paragrafta Yardımcı Düşünceler	7	7	0	100
Paragrafın Karşılık Olduğu Soruyu Belirleme	1	1	0	100

	Soru	Doğru	Yanlış	Boş	Net	Başarı
Matematik-1	30	9	1	20	8,75	% 29
Geometri	10	9	1	0	8,75	% 88
TYT Matematik	40	18	2	20	17,50	% 44
Cevap Anahtarı	B	ADBBCEECBCEDEDCBBEADAACDECEBDCBACBCCDDEAD				
Cevaplarınız		D bE C E CB A CD CABBeDDEAD				

	S	D	Y	B%
Matematik-1	0	0	0	0
RASYONEL SAYILAR	1	1	0	100
Üslü ifadeler	1	0	0	0
Köklü ifadeler	1	1	0	100
Ondalık Sayılar	1	0	0	0
Mutlak Değerli Denklemler	1	0	0	0
Aralık Kavramı ve Basit Eşitsizlikler	1	0	1	0
Fonksiyonlarda İşlemler	1	0	0	0
Bölünebilme Kuralları	1	0	0	0
KÜMELER	1	0	0	0
Sayı Basamakları	1	0	0	0
Rutin Olmayan Problemler	5	2	0	40
Önermeler ve Bileşik Önermeler	1	1	0	100
Mutlak Değer Özellikleri	1	1	0	100
VERİ	1	0	0	0
Tek ve Çift Sayılar	1	0	0	0
Birinci Dereceden Bir Bilinmeyenli Denklemler	1	1	0	100
Yaş Problemleri	1	1	0	100
Sayı Problemleri	1	0	0	0
Yüzde, Kar-Zarar Problemleri	1	0	0	0
Hareket Problemleri	1	0	0	0

	Soru	Doğru	Yanlış	Boş	Net	Başarı
Tarih-1	5	4	1	0	3,75	% 75
Coğrafya-1	5	4	1	0	3,75	% 75
Felsefe	5	4	0	1	4,00	% 80
Din Kült. ve Ahl. Bil.	5	4	1	0	3,75	% 75
Felsefe (Seçmeli)	5	0	0	5	0,00	% 0
TYT Sosyal	20	16	3	1	15,25	% 76
Cevap Anahtarı	B	CEDEBEDACEDADBECECABECBAD				
Cevaplarınız		CEaEBEDbCEDA BEEdCAB				

	S	D	Y	B%
Tarih-1	0	0	0	0
İlk ve Orta Çağlarda İÇ Asya'daki Türk siyasi teşekküllerinin güç ve yönetim yapısını açıklar.	1	1	0	100
Anadolu'daki ilk Türk siyasi teşekküllerinin birbirleriyle ve çevre devletlerle olan ilişkilerini uzlaşma ve çatışma bağlamında açıklar.	1	1	0	100
Avrupa düşüncesinde meydana gelen değişimleri ve bunların etkilerini analiz eder.	1	1	0	100
Mustafa Kemal'in Birinci Dünya Savaşı'na kadarki eğitim ve askerlik hayatını içinde bulunduğu toplumun siyasi, sosyal ve kültürel durumunu analiz eder.	1	1	0	100
Millî Mücadele sonucunda kazanılan diplomatik başarıları ülkemizin bağımsızlığı açısından değerlendirir.	1	0	1	0
Coğrafya-1	0	0	0	0
Yeryüzündeki farklı iklim tiplerinin özellikleri ve dağılışı hakkında çıkarımlarda bulunur.	1	1	0	100
Bitki toplulukları ve türlerini genel özelliklerine göre sınıflandırır.	1	0	1	0
Bilgileri haritalara aktarmada kullanılan yöntem ve teknikleri açıklar.	1	1	0	100
Afetlerin oluşum nedenlerini ve özelliklerini açıklar.	1	1	0	100
Türkiye'de nüfusun tarihsel seyri sosyal ve ekonomik faktörler açısından değerlendirir.	1	1	0	100
Felsefe	0	0	0	0
Felsefeyi Tanıma	1	1	0	100
Felsefe ile Düşünme	1	0	0	0
Ahlak felsefesinin konusunu ve problemlerini açıklar.	1	1	0	100
FELSEFENİN TEMEL KONULARI VE PROBLEMLERİ	1	1	0	100
Bilim felsefesinin konusunu ve problemlerini açıklar.	1	1	0	100
Din Kült. ve Ahl. Bil.	0	0	0	0
İslam'da ibadet kavramını ve ibadetin kapsamını açıklar.	1	1	0	100
İslam Düşüncesinde İtikadi, Siyasi ve Fikhi Yorumlar	1	1	0	100
Bazı genç sahabilere örnek olan özelliklerini örnek alır.	1	1	0	100

	Soru	Doğru	Yanlış	Boş	Net	Başarı
Fizik	7	3	2	2	2,50	% 36
Kimya	7	5	1	1	4,75	% 68
Biyoloji	6	3	2	1	2,50	% 42
TYT Fen	20	11	5	4	9,75	% 49
Cevap Anahtarı	B	ADBBCAAEEDEADBCBBAEDC				
Cevaplarınız		A BB cdED AdACBacE C				

	S	D	Y	B%
Fizik	0	0	0	0
Yapışma (adezyon) ve birbirini tutma (kohezyon) olaylarını örneklerle açıklar.	1	1	0	100
Basınç ve basınç kuvveti kavramlarının katı, durgun sıvı ve gazlarda bağlı olduğu değişkenleri açıklar.	1	1	0	100
Renk	1	1	0	100
Sürtünme kuvvetinin bağlı olduğu değişkenleri analiz eder.	1	0	0	0
Elektrik akımı, direnç ve potansiyel farkı arasındaki ilişkiyi analiz eder.	1	0	1	0
İş, Enerji ve Güç	1	0	1	0
Kinîma	1	0	0	0
Kimya	0	0	0	0
Kimyanın Sembolik Dili	1	1	0	100
Atomun Yapısı	1	1	0	100
Güçlü Etkileşimler / Kovalent Bağ	1	1	0	100
Maddenin Fiziksel Hâlleri	1	1	0	100
Kimyasal Hesaplamalar / Sınırlayıcı Bileşen Hesaplamaları	1	0	0	0
Çözüm Süreci	1	1	0	100
Astirler ve Bazılar	1	0	1	0
Biyoloji	0	0	0	0
Eşeyli Üreme	1	0	1	0
Lizozom	1	1	0	100
Enzimler	1	0	0	0
Kan Grupları	1	1	0	100
Hayvanlar	1	0	1	0
Ekosistemde Madde ve Enerji Akışı	1	1	0	100

DİDAKTİK KALEM TYT 1

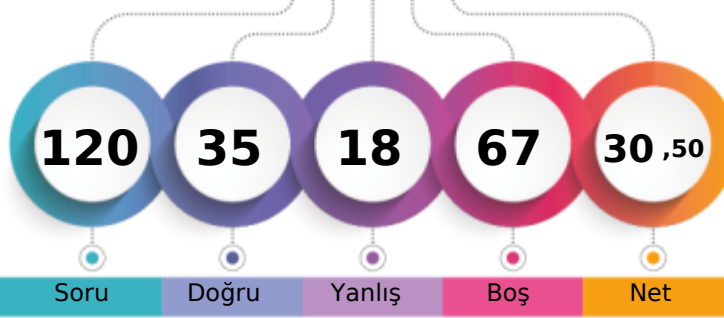

231,478 % 62,05

MANİSA / YUNUSEMRE
KEP AKADEMİ 12.EŞİT AĞIRLIK-M - 13049
YASEMİN TUTAL

1. Öğrenci

Sizin yeriniz
(20466.)

Sonuncu Öğrenci

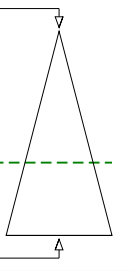

Şube Kurum İlçe İl Genel

Öğrenci Sıra No 17 82 335 1052 20466 % 62,05

Sınava Katılan Öğrenci Sayısı 27 123 434 1876 32984

		Soru	Doğru	Yanlış	Boş	Net	Başarı
TYT Türkçe		40	23	11	6	20,25	% 51
Cevap Anahtarı	B	BEACDCBAEEBACDAEDBCACDDAEBCCADDCBDBACEB					
Cevaplarınız		cEACD Be B CDAE B daDecDEBCCbcCadDBACEa					

	S	D	Y	B%
Türkçe	0	0	0	0
Sözcükler Arası Anlam İlişkileri	2	2	0	100
Söz Öbeklerinde Anlam	1	1	0	100
Sözcükte Anlam	1	0	1	0
Verilen Sözlere Anlamlı Cümle Oluşturma	1	1	0	100
Parçadaki Cümlelerin İçerik ve Özellikleri	2	2	0	100
Cümleyi Yorumlama ve Açıklama	2	0	1	0
Ad Soylu Sözcükler - Karma	2	0	0	0
KARMA DİL BİLGİSİ	1	0	0	0
Bitişik ve Ayrı Yazılan Kelimeler	2	2	0	100
Noktalama İşaretleri - Karma	1	1	0	100
Noktalı Virgöl	1	1	0	100
Paragrafı İkiye Ayırma	1	0	0	0
Paragrafta Anlatım Akışını Bozan Cümle	1	0	0	0
Cümlelerden Paragraf Oluşturma	1	1	0	100
Paragrafta Boş Bırakılan Yerleri Tamamlama	2	2	0	100
Paragrafta Ana Düşünce (Ana Fikir)	5	2	3	40
Paragrafın Yorumlanması	6	3	3	50
Paragrafta Yardımcı Düşünceler	7	4	3	57
Paragrafın Karşılık Olduğu Soruyu Belirleme	1	1	0	100

		Soru	Doğru	Yanlış	Boş	Net	Başarı
Matematik-1		30	2	3	25	1,25	% 4
Geometri		10	0	0	10	0,00	% 0
TYT Matematik		40	2	3	35	1,25	% 3
Cevap Anahtarı	B	ADBBCEECBCEDEDCBBEADAACDECECEBDCABBCCDDEAD					
Cevaplarınız		c d C Bd					

	S	D	Y	B%
Matematik-1	0	0	0	0
RASYONEL SAYILAR	1	0	1	0
Üslü İfadeler	1	0	0	0
Köklü İfadeler	1	0	0	0
Ondalık Sayılar	1	0	0	0
Mutlak Değerli Denklemler	1	0	0	0
Aralık Kavramı ve Basit Eşitsizlikler	1	0	0	0
Fonksiyonlarda İşlemler	1	0	0	0
Bölünebilme Kuralları	1	0	0	0
KÜMELER	1	0	0	0
Sayı Basamakları	1	0	0	0
Rutin Olmayan Problemler	5	0	0	0
Önermeler ve Bileşik Önermeler	1	1	0	100
Mutlak Değer Özellikleri	1	0	1	0
VERİ	1	0	0	0
Tek ve Çift Sayılar	1	1	0	100
Birinci Dereceden Bir Bilinmeyenli Denklemler	1	0	0	0
Yaş Problemleri	1	0	0	0
Sayı Problemleri	1	0	1	0
Yüzde, Kar-Zarar Problemleri	1	0	0	0
Hareket Problemleri	1	0	0	0

		Soru	Doğru	Yanlış	Boş	Net	Başarı
Tarih-1		5	3	1	1	2,75	% 55
Coğrafya-1		5	3	2	0	2,50	% 50
Felsefe		5	2	1	2	1,75	% 35
Din Kült. ve Ahl. Bil.		5	2	0	3	2,00	% 40
Felsefe (Seçmeli)		5	0	0	5	0,00	% 0
TYT Sosyal		20	10	4	6	9,00	% 45
Cevap Anahtarı	B	CEDEBEDACEDADBECECCABECBAD					
Cevaplarınız		Cd EBEDbCcD BcE B					

	S	D	Y	B%
Tarih-1	0	0	0	0
İlk ve Orta Çağlarda İÇ Asya'daki Türk siyasi teşekküllerinin güç ve yönetim yapısını açıklar.	1	0	1	0
Anadolu'daki ilk Türk siyasi teşekküllerinin birbirleriyle ve çevre devletlerle olan ilişkilerini uzlaşma ve çatışma bağlamında açıklar.	1	1	0	100
Avrupa düşüncesinde meydana gelen değişimleri ve bunların etkilerini analiz eder.	1	1	0	100
Mustafa Kemal'in Birinci Dünya Savaşı'na kadarki eğitim ve askerlik hayatını içinde bulunduğu toplumun siyasi, sosyal ve Millî Mücadele sonucunda kazanılan diplomatik başarıları ülkemizin bağımsızlığı açısından değerlendirir.	1	1	0	100
Coğrafya-1	0	0	0	0
Yeryüzündeki farklı iklim tiplerinin özellikleri ve dağılışı hakkında çıkarımlarda bulunur.	1	1	0	100
Bitki toplulukları ve türlerini genel özelliklerine göre sınıflandırır.	1	0	1	0
Bilgileri haritalara aktarmada kullanılan yöntem ve teknikleri açıklar.	1	1	0	100
Afetlerin oluşum nedenlerini ve özelliklerini açıklar.	1	0	1	0
Türkiye'de nüfusun tarihsel seyri sosyal ve ekonomik faktörler açısından değerlendirir.	1	1	0	100
Felsefe	0	0	0	0
Felsefeyi Tanıma	1	0	0	0
Felsefe ile Düşünme	1	0	0	0
Ahlak felsefesinin konusunu ve problemlerini açıklar.	1	1	0	100
FELSEFENİN TEMEL KONULARI VE PROBLEMLERİ	1	0	1	0
Bilim felsefesinin konusunu ve problemlerini açıklar.	1	1	0	100
Din Kült. ve Ahl. Bil.	0	0	0	0
İslam'da ibadet kavramını ve ibadetin kapsamını açıklar.	1	0	0	0
İslam Düşüncesinde İtikadi, Siyasi ve Fikhi Yorumlar	1	0	0	0
Bazı genç şahabilerin öne çıkan özelliklerini örnek alır.	1	1	0	100

		Soru	Doğru	Yanlış	Boş	Net	Başarı
TYT Fen		20	0	0	20	0,00	% 0
Cevap Anahtarı	B	ADBCCAEEDEADBCBBAEDC					
Cevaplarınız							

	S	D	Y	B%
Fizik	0	0	0	0
Yapışma (adezyon) ve birbirini tutma (kohezyon) olaylarını örneklerle açıklar.	1	0	0	0
Basınç ve basınç kuvveti kavramlarının katı, durgun sıvı ve gazlarda bağlı olduğu değişkenleri açıklar.	1	0	0	0
Renk	1	0	0	0
Sürtünme kuvvetinin bağlı olduğu değişkenleri analiz eder.	1	0	0	0
Elektrik akımı, direnç ve potansiyel farkı arasındaki ilişkiyi analiz eder.	1	0	0	0
İş, Enerji ve Güç	1	0	0	0
Kırılma	1	0	0	0
Kimya	0	0	0	0
Kimyanın Sembolik Dili	1	0	0	0
Atomun Yapısı	1	0	0	0
Güçlü Etkileşimler / Kovalent Bağ	1	0	0	0
Maddenin Fiziksel Hâlleri	1	0	0	0
Kimyasal Hesaplamalar / Sınırlayıcı Bileşen Hesaplamaları	1	0	0	0
Çözünme Süreci	1	0	0	0
Asitler ve Bazlar	1	0	0	0
Biyoloji	0	0	0	0
Eşeyli Üreme	1	0	0	0
Lizozom	1	0	0	0
Enzimler	1	0	0	0
Kan Grupları	1	0	0	0
Hayvanlar	1	0	0	0
Ekosistemde Madde ve Enerji Akışı	1	0	0	0

DİDAKTİK KALEM TYT 1

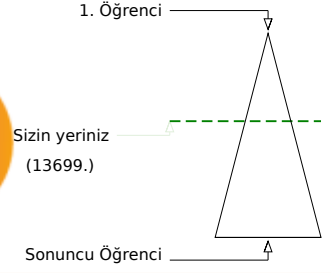
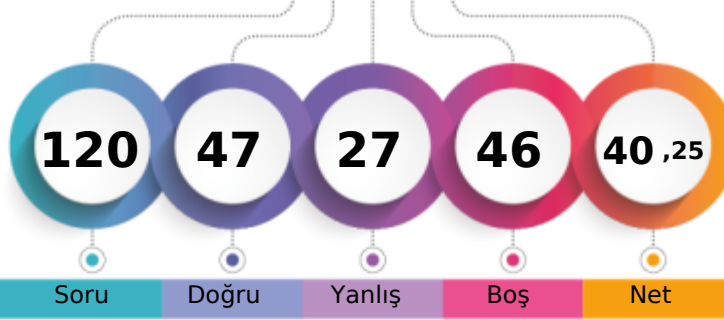

261,305 % 41,53

MANİSA / YUNUSEMRE
KEP AKADEMİ 12.EŞİT AĞIRLIK-M - 13089
ZEHRANUR BOZKURT

Soru Doğru Yanlış Boş Net

Şube Kurum İlçe İl Genel

Öğrenci Sıra No 11 50 259 669 13699 % 41,53

Sınava Katılan Öğrenci Sayısı 27 123 434 1876 32984

	Soru	Doğru	Yanlış	Boş	Net	Başarı
TYT Türkçe	40	21	16	3	17,00	% 43
Cevap Anahtarı	B	BEACDCBAEEBACDAEDBCACDDAEBCCADCDDBACEB				
Cevaplarınız		edAbcbdaE B CD EDBdddDedDEBCCADbdDbcdCEB				

	S	D	Y	B%
Türkçe	0	0	0	0
Sözcükler Arası Anlam İlişkileri	2	1	1	50
Söz Öbeklerinde Anlam	1	0	1	0
Sözcükte Anlam	1	0	1	0
Verilen Sözlere Anlamlı Cümle Oluşturma	1	0	1	0
Parçadaki Cümlelerin İçerik ve Özellikleri	2	1	1	50
Cümleyi Yorumlama ve Açıklama	2	1	1	50
Ad Söylü Sözcükler - Karma	2	1	0	50
KARMA DİL BİLGİSİ	1	0	0	0
Bitişik ve Ayrı Yazılan Kelimeler	2	2	0	100
Noktalama İşaretleri - Karma	1	0	0	0
Noktalı Virgöl	1	1	0	100
Paragrafı İkiye Ayırma	1	1	0	100
Paragrafta Anlatım Akışını Bozan Cümle	1	0	1	0
Cümlelerden Paragraf Oluşturma	1	1	0	100
Paragrafta Boş Bırakılan Yerleri Tamamlama	2	2	0	100
Paragrafta Ana Düşünce (Ana Fikir)	5	3	2	60
Paragrafın Yorumlanması	6	2	4	33
Paragrafta Yardımcı Düşünceler	7	4	3	57
Paragrafın Karşılık Olduğu Soruyu Belirleme	1	1	0	100

	Soru	Doğru	Yanlış	Boş	Net	Başarı
Matematik-1	30	11	2	17	10,50	% 35
Geometri	10	1	0	9	1,00	% 10
TYT Matematik	40	12	2	26	11,50	% 29
Cevap Anahtarı	B	ADBBCEECBCDEDCBEEADAACDEACACEBDCABBCDDEAD				
Cevaplarınız		aB EE B D DC B A ACb				B

	S	D	Y	B%
Matematik-1	0	0	0	0
RASYONEL SAYILAR	1	0	1	0
Üslü ifadeler	1	0	0	0
Köklü ifadeler	1	1	0	100
Ondalık Sayılar	1	1	0	100
Mutlak Değerli Denklemler	1	0	0	0
Aralık Kavramı ve Basit Eşitsizlikler	1	0	0	0
Fonksiyonlarda İşlemler	1	1	0	100
Bölünebilme Kuralları	1	1	0	100
KÜMELER	1	0	0	0
Sayı Basamakları	1	1	0	100
Rutin Olmayan Problemler	5	1	1	20
Önermeler ve Bileşik Önermeler	1	1	0	100
Mutlak Değer Özellikleri	1	0	0	0
VERİ	1	1	0	100
Tek ve Çift Sayılar	1	1	0	100
Birinci Dereceden Bir Bilinmeyenli Denklemler	1	1	0	100
Yaş Problemleri	1	0	0	0
Sayı Problemleri	1	0	0	0
Yüzde, Kar-Zarar Problemleri	1	0	0	0
Hareket Problemleri	1	0	0	0

	Soru	Doğru	Yanlış	Boş	Net	Başarı
Tarih-1	5	3	2	0	2,50	% 50
Coğrafya-1	5	3	2	0	2,50	% 50
Felsefe	5	4	0	1	4,00	% 80
Din Kült. ve Ahl. Bil.	5	4	1	0	3,75	% 75
Felsefe (Seçmeli)	5	0	0	5	0,00	% 0
TYT Sosyal	20	14	5	1	12,75	% 64
Cevap Anahtarı	B	CEDEBEDACEDADBECECABECBAD				
Cevaplarınız		CEDdaEdbCd ADBECCeB				

	S	D	Y	B%
Tarih-1	0	0	0	0
İlk ve Orta Çağlarda İÇ Asya'daki Türk siyasi teşekküllerinin güç ve yönetim yapısını açıklar.	1	1	0	100
Anadolu'daki ilk Türk siyasi teşekküllerinin birbirleriyle ve çevre devletlerle olan ilişkilerini uzlaşma ve çatışma bağlamında yorumlar.	1	1	0	100
Avrupa düşüncesinde meydana gelen değişimleri ve bunların etkilerini analiz eder.	1	0	1	0
Mustafa Kemal'in Birinci Dünya Savaşı'na kadarki eğitim ve askerlik hayatını içinde bulunduğu toplumun siyasi, sosyal ve kültürel durumunu analiz eder.	1	1	0	100
Millî Mücadele sonucunda kazanılan diplomatik başarıları ülkemizin bağımsızlığı açısından değerlendirir.	1	1	0	100
Coğrafya-1	0	0	0	0
Yeryüzündeki farklı iklim tiplerinin özellikleri ve dağılışı hakkında çıkarımlarda bulunur.	1	1	0	100
Bitki toplulukları ve türlerini genel özelliklerine göre sınıflandırır.	1	0	1	0
Bilgileri haritalara aktarmada kullanılan yöntem ve teknikleri açıklar.	1	1	0	100
Afetlerin oluşum nedenlerini ve özelliklerini açıklar.	1	0	1	0
Türkiye'de nüfusun tarihsel seyri sosyal ve ekonomik faktörler açısından değerlendirir.	1	1	0	100
Felsefe	0	0	0	0
Felsefeyi Tanıma	1	1	0	100
Felsefe ile Düşünme	1	1	0	100
Ahlak felsefesinin konusunu ve problemlerini açıklar.	1	1	0	100
FELSEFENİN TEMEL KONULARI VE PROBLEMLERİ	1	1	0	100
Bilim felsefesinin konusunu ve problemlerini açıklar.	1	0	0	0
Din Kült. ve Ahl. Bil.	0	0	0	0
İslam'da ibadet kavramını ve ibadetin kapsamını açıklar.	1	1	0	100
İslam Düşüncesinde İtikadi, Siyasi ve Fikhi Yorumlar	1	0	1	0
Bazı genç sahabilere örnek olan özelliklerini örnek alır.	1	1	0	100

	Soru	Doğru	Yanlış	Boş	Net	Başarı
Fizik	7	0	3	4	-0,75	% 0
Kimya	7	0	1	6	-0,25	% 0
Biyoloji	6	0	0	6	0,00	% 0
TYT Fen	20	0	4	16	-1,00	% 0
Cevap Anahtarı	B	ADBBCAADEADBCBBAEDC				
Cevaplarınız		c c b b				

	S	D	Y	B%
Fizik	0	0	0	0
Yapışma (adezyon) ve birbirini tutma (kohezyon) olaylarını örneklerle açıklar.	1	0	0	0
Basınç ve basınç kuvveti kavramlarının katı, durgun sıvı ve gazlarda bağlı olduğu değişkenleri açıklar.	1	0	1	0
Renk	1	0	1	0
Sürtünme kuvvetinin bağlı olduğu değişkenleri analiz eder.	1	0	0	0
Elektrik akımı, direnç ve potansiyel farkı arasındaki ilişkiyi analiz eder.	1	0	0	0
İş, Enerji ve Güç	1	0	1	0
Kinîma	1	0	0	0
Kimya	0	0	0	0
Kimyanın Sembolik Dili	1	0	0	0
Atomun Yapısı	1	0	0	0
Güçlü Etkileşimler / Kovalent Bağ	1	0	0	0
Maddenin Fiziksel Hâlleri	1	0	1	0
Kimyasal Hesaplamalar / Sınırlayıcı Bileşen Hesaplamaları	1	0	0	0
Çözünme Süreci	1	0	0	0
Astirler ve Bazılar	1	0	0	0
Biyoloji	0	0	0	0
Eşeyli Üreme	1	0	0	0
Lizozom	1	0	0	0
Enzimler	1	0	0	0
Kan Grupları	1	0	0	0
Hayvanlar	1	0	0	0
Ekosistemde Madde ve Enerji Akışı	1	0	0	0

DİDAKTİK KALEM TYT 1



343,453

%

8,41

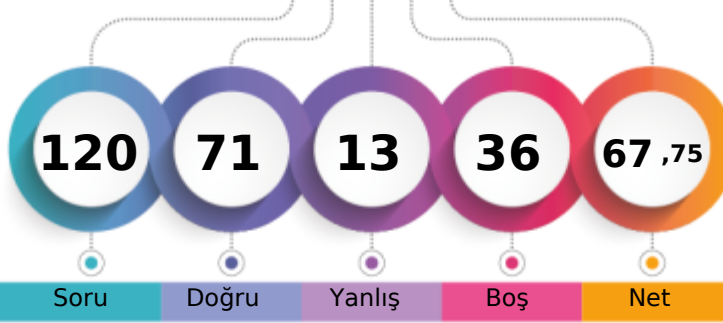
MANİSA / YUNUSEMRE
KEP AKADEMİ 12.EŞİT AĞIRLIK-MA - 13093
KEMAL FINDIK

1. Öğrenci

Sizin yeriniz
(2775.)

Sonuncu Öğrenci

Soru Doğru Yanlış Boş Net

Şube Kurum İlçe İl Genel

Öğrenci Sıra No 1 14 85 182 2775 % 8,41

Sınava Katılan Öğrenci Sayısı 3 123 434 1876 32984

		Soru	Doğru	Yanlış	Boş	Net	Başarı
TYT Türkçe		40	26	7	7	24,25	% 61
Cevap Anahtarı	B	BEACDCBAEEBACDAEDBCACDDAEBCCADCCDBDBACEB					
Cevaplarınız		bACDCBA DAdcBCdeDDeDeCCADCCDBDBAC B					

	S	D	Y	B%
Türkçe	0	0	0	0
Sözcükler Arası Anlam İlişkileri	2	2	0	100
Söz Öbeklerinde Anlam	1	0	1	0
Sözcükte Anlam	1	0	0	0
Verilen Sözlere Anlamlı Cümle Oluşturma	1	1	0	100
Parçadaki Cümlelerin İçerik ve Özellikleri	2	2	0	100
Cümleyi Yorumlama ve Açıklama	2	2	0	100
Ad Söylü Sözcükler - Karma	2	0	0	0
KARMA DİL BİLGİSİ	1	0	0	0
Bitişik ve Ayrı Yazılan Kelimeler	2	1	0	50
Noktalama İşaretleri - Karma	1	1	0	100
Noktalı Virgül	1	0	0	0
Paragrafı İkiye Ayırma	1	0	1	0
Paragrafta Anlatım Akışını Bozan Cümle	1	1	0	100
Cümlelerden Paragraf Oluşturma	1	0	1	0
Paragrafta Boş Bırakılan Yerleri Tamamlama	2	1	1	50
Paragrafta Ana Düşünce (Ana Fikir)	5	3	1	60
Paragrafın Yorumlanması	6	5	1	83
Paragrafta Yardımcı Düşünceler	7	6	1	86
Paragrafın Karşılık Olduğu Soruyu Belirleme	1	1	0	100

		Soru	Doğru	Yanlış	Boş	Net	Başarı
Matematik-1		30	19	3	8	18,25	% 61
Geometri		10	7	2	1	6,50	% 65
TYT Matematik		40	26	5	9	24,75	% 62
Cevap Anahtarı	B	ADBBCEECBCDEDCBEEADAACDEACACEBDCABBCCDDEAD					
Cevaplarınız		DBBaEECB DE BB ADAACDEbAa dABBCEDEA					

	S	D	Y	B%
Matematik-1	0	0	0	0
RASYONEL SAYILAR	1	1	0	100
Üslü ifadeler	1	0	0	0
Köklü ifadeler	1	1	0	100
Ondalık Sayılar	1	1	0	100
Mutlak Değerli Denklemler	1	1	0	100
Aralık Kavramı ve Basit Eşitsizlikler	1	0	1	0
Fonksiyonlarda İşlemler	1	1	0	100
Bölünebilme Kuralları	1	1	0	100
KÜMELER	1	0	0	0
Sayı Basamakları	1	1	0	100
Rutin Olmayan Problemler	5	4	1	80
Önermeler ve Bileşik Önermeler	1	0	0	0
Mutlak Değer Özellikleri	1	1	0	100
VERİ	1	0	0	0
Tek ve Çift Sayılar	1	1	0	100
Birinci Dereceden Bir Bilinmeyenli Denklemler	1	1	0	100
Yaş Problemleri	1	1	0	100
Sayı Problemleri	1	0	0	0
Yüzde, Kar-Zarar Problemleri	1	1	0	100
Hareket Problemleri	1	1	0	100

		Soru	Doğru	Yanlış	Boş	Net	Başarı
Tarih-1		5	5	0	0	5,00	% 100
Coğrafya-1		5	4	1	0	3,75	% 75
Felsefe		5	5	0	0	5,00	% 100
Din Kült. ve Ahl. Bil.		5	5	0	0	5,00	% 100
Felsefe (Seçmeli)		5	0	0	5	0,00	% 0
TYT Sosyal		20	19	1	0	18,75	% 94
Cevap Anahtarı	B	CEDEBEDACEDADBECECCAB					
Cevaplarınız		CEDEBDdACEDADBECECCAB					

	S	D	Y	B%
Tarih-1	0	0	0	0
İlk ve Orta Çağlarda İÇ Asya'daki Türk siyasi teşekküllerinin güç ve yönetim yapısını açıklar.	1	1	0	100
Anadolu'daki ilk Türk siyasi teşekküllerinin birbirleriyle ve çevre devletlerle olan ilişkilerini uzlaşma ve çatışma bağlamında açıklar.	1	1	0	100
Avrupa düşüncesinde meydana gelen değişimleri ve bunların etkilerini analiz eder.	1	1	0	100
Mustafa Kemal'in Birinci Dünya Savaşı'na kadarki eğitim ve askerlik hayatını içinde bulunduğu toplumun siyasi, sosyal ve Millî Mücadele sonucunda kazanılan diplomatik başarıları ülkemizin bağımsızlığı açısından değerlendirir.	1	1	0	100
Coğrafya-1	0	0	0	0
Yeryüzündeki farklı iklim tiplerinin özellikleri ve dağılışı hakkında çıkarımlarda bulunur.	1	1	0	100
Bitki toplulukları ve türlerini genel özelliklerine göre sınıflandırır.	1	1	0	100
Bilgileri haritalara aktarmada kullanılan yöntem ve teknikleri açıklar.	1	0	1	0
Afetlerin oluşum nedenlerini ve özelliklerini açıklar.	1	1	0	100
Türkiye'de nüfusun tarihsel seyri sosyal ve ekonomik faktörler açısından değerlendirir.	1	1	0	100
Felsefe	0	0	0	0
Felsefeyi Tanıma	1	1	0	100
Felsefe ile Düşünme	1	1	0	100
Ahlak felsefesinin konusunu ve problemlerini açıklar.	1	1	0	100
FELSEFENİN TEMEL KONULARI VE PROBLEMLERİ	1	1	0	100
Bilim felsefesinin konusunu ve problemlerini açıklar.	1	1	0	100
Din Kült. ve Ahl. Bil.	0	0	0	0
İslam'da ibadet kavramını ve ibadetin kapsamını açıklar.	1	1	0	100
İslam Düşüncesinde İtikadi, Siyasi ve Fikhi Yorumlar	1	1	0	100
Bazı genç sahiplerinin öne çıkan özelliklerini örnek alır.	1	1	0	100

		Soru	Doğru	Yanlış	Boş	Net	Başarı
TYT Fen		20	0	0	20	0,00	% 0
Cevap Anahtarı	B	ADBBCAAEEDADBCBBAEDC					
Cevaplarınız							

	S	D	Y	B%
Fizik	0	0	0	0
Yapışma (adezyon) ve birbirini tutma (kohezyon) olaylarını örneklerle açıklar.	1	0	0	0
Basınç ve basınç kuvveti kavramlarının katı, durgun sıvı ve gazlarda bağlı olduğu değişkenleri açıklar.	1	0	0	0
Renk	1	0	0	0
Sürtünme kuvvetinin bağlı olduğu değişkenleri analiz eder.	1	0	0	0
Elektrik akımı, direnç ve potansiyel farkı arasındaki ilişkiyi analiz eder.	1	0	0	0
İş, Enerji ve Güç	1	0	0	0
Kırılma	1	0	0	0
Kimya	0	0	0	0
Kimyanın Sembolik Dili	1	0	0	0
Atomun Yapısı	1	0	0	0
Güçlü Etkileşimler / Kovalent Bağ	1	0	0	0
Maddenin Fiziksel Hâlleri	1	0	0	0
Kimyasal Hesaplamalar / Sınırlayıcı Bileşen Hesaplamaları	1	0	0	0
Çözünme Süreci	1	0	0	0
Asitler ve Bazlar	1	0	0	0
Biyoloji	0	0	0	0
Eşeyli Üreme	1	0	0	0
Lizozom	1	0	0	0
Enzimler	1	0	0	0
Kan Grupları	1	0	0	0
Hayvanlar	1	0	0	0
Ekosistemde Madde ve Enerji Akışı	1	0	0	0

DİDAKTİK KALEM TYT 1

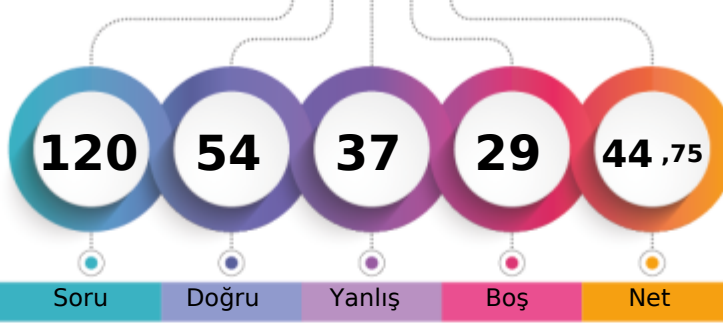

274,628 % 33,84

MANİSA / YUNUSEMRE
KEP AKADEMİ 12.EŞİT AĞIRLIK-MA - 13114
METİN ÇAĞLAR

1. Öğrenci

Sizin yeriniz
(11162.)

Sonucu Öğrenci

Soru Doğru Yanlış Boş Net

Şube Kurum İlçe İl Genel

Öğrenci Sıra No 3 40 232 558 11162 % 33,84

Sınava Katılan Öğrenci Sayısı 3 123 434 1876 32984

	Soru	Doğru	Yanlış	Boş	Net	Başarı
TYT Türkçe	40	24	13	3	20,75	% 52
Cevap Anahtarı	A CEBABDCAEEABDADCDEBDADCCDEBBDACCDDADBEBDBAC					
Cevaplarınız	CdeAcDCA E aDeCDCaBDDcCbABDeCC AbdcBDBAC					

	S	D	Y	B%
Türkçe	0	0	0	0
Sözcükler Arası Anlam İlişkileri	2	2	0	100
Söz Öbeklerinde Anlam	1	0	1	0
Sözcükte Anlam	1	0	1	0
Verilen Sözlere Anlamlı Cümle Oluşturma	1	0	1	0
Parçadaki Cümlelerin İçerik ve Özellikleri	2	2	0	100
Cümleyi Yorumlama ve Açıklama	2	2	0	100
Ad Söylü Sözcükler - Karma	2	1	0	50
KARMA DİL BİLGİSİ	1	0	0	0
Bitişik ve Ayrı Yazılan Kelimeler	2	1	1	50
Noktalama İşaretleri - Karma	1	0	1	0
Noktalı Virgöl	1	1	0	100
Paragrafı İkiye Ayırma	1	1	0	100
Paragrafta Anlatım Akışını Bozan Cümle	1	1	0	100
Cümlelerden Paragraf Oluşturma	1	0	1	0
Paragrafta Boş Bırakılan Yerleri Tamamlama	2	2	0	100
Paragrafta Ana Düşünce (Ana Fikir)	5	1	3	20
Paragrafın Yorumlanması	6	5	1	83
Paragrafta Yardımcı Düşünceler	7	4	3	57
Paragrafın Karşılık Olduğu Soruyu Belirleme	1	1	0	100

	Soru	Doğru	Yanlış	Boş	Net	Başarı
Matematik-1	30	9	7	14	7,25	% 24
Geometri	10	1	1	8	0,75	% 8
TYT Matematik	40	10	8	22	8,00	% 20
Cevap Anahtarı	A DAEBBCBDCCECCEDBABAEDADECACCBDEBBDACDDCADE					
Cevaplarınız	DAEBBC DaEbbba e dA b a A					

	S	D	Y	B%
Matematik-1	0	0	0	0
RASYONEL SAYILAR	1	1	0	100
Üslü İfadeler	1	1	0	100
Köklü İfadeler	1	1	0	100
Ondalık Sayılar	1	1	0	100
Mutlak Değerli Denklemler	1	1	0	100
Aralık Kavramı ve Basit Eşitsizlikler	1	1	0	100
Fonksiyonlarda İşlemler	1	0	0	0
Bölünebilme Kuralları	1	1	0	100
KÜMELER	1	0	1	0
Sayı Basamakları	1	1	0	100
Rutin Olmayan Problemler	5	1	1	20
Önermeler ve Bileşik Önermeler	1	0	1	0
Mutlak Değer Özellikleri	1	0	1	0
VERİ	1	0	0	0
Tek ve Çift Sayılar	1	0	1	0
Birinci Dereceden Bir Bilinmeyenli Denklemler	1	0	0	0
Yaş Problemleri	1	0	0	0
Sayı Problemleri	1	0	1	0
Yüzde, Kar-Zarar Problemleri	1	0	0	0
Hareket Problemleri	1	0	1	0

	Soru	Doğru	Yanlış	Boş	Net	Başarı
Tarih-1	5	4	1	0	3,75	% 75
Coğrafya-1	5	2	2	1	1,50	% 30
Felsefe	5	4	1	0	3,75	% 75
Din Kült. ve Ahl. Bil.	5	3	2	0	2,50	% 50
Felsefe (Seçmeli)	5	0	0	5	0,00	% 0
TYT Sosyal	20	13	6	1	11,50	% 58
Cevap Anahtarı	A ECEBDDAECEADBEDCAEBCBACDE					
Cevaplarınız	cCEBDC aEACaBEDCeEBd					

	S	D	Y	B%
Tarih-1	0	0	0	0
İlk ve Orta Çağlarda İÇ Asya'daki Türk siyasi teşekküllerinin güç ve yönetim yapısını açıklar.	1	0	1	0
Anadolu'daki ilk Türk siyasi teşekküllerinin birbirleriyle ve çevre devletlerle olan ilişkilerini uzlaşma ve çatışma bağlamında yorumlar.	1	1	0	100
Avrupa düşüncesinde meydana gelen değişimleri ve bunların etkilerini analiz eder.	1	1	0	100
Mustafa Kemal'in Birinci Dünya Savaşı'na kadarki eğitim ve askerlik hayatını içinde bulunduğu toplumun siyasi, sosyal ve kültürel durumunu değerlendirir.	1	1	0	100
Millî Mücadele sonucunda kazanılan diplomatik başarıları ülkemizin bağımsızlığı açısından değerlendirir.	1	1	0	100
Coğrafya-1	0	0	0	0
Yeryüzündeki farklı iklim tiplerinin özellikleri ve dağılışı hakkında çıkarımlarda bulunur.	1	0	1	0
Bitki toplulukları ve türlerini genel özelliklerine göre sınıflandırır.	1	0	0	0
Bilgileri haritalara aktarmada kullanılan yöntem ve teknikleri açıklar.	1	0	1	0
Afetlerin oluşum nedenlerini ve özelliklerini açıklar.	1	1	0	100
Türkiye'de nüfusun tarihsel seyri sosyal ve ekonomik faktörler açısından değerlendirir.	1	1	0	100
Felsefe	0	0	0	0
Felsefeyi Tanıma	1	1	0	100
Felsefe ile Düşünme	1	0	1	0
Ahlak felsefesinin konusunu ve problemlerini açıklar.	1	1	0	100
FELSEFENİN TEMEL KONULARI VE PROBLEMLERİ	1	1	0	100
Bilim felsefesinin konusunu ve problemlerini açıklar.	1	1	0	100
Din Kült. ve Ahl. Bil.	0	0	0	0
İslam'da ibadet kavramını ve ibadetin kapsamını açıklar.	1	1	0	100
İslam Düşüncesinde İtikadi, Siyasi ve Fikhi Yorumlar	1	0	1	0
Bazı genç sahiplerinin öne çıkan özelliklerini örnek alır.	1	1	0	100

	Soru	Doğru	Yanlış	Boş	Net	Başarı
Fizik	7	2	4	1	1,00	% 14
Kimya	7	2	5	0	0,75	% 11
Biyoloji	6	3	1	2	2,75	% 46
TYT Fen	20	7	10	3	4,50	% 23
Cevap Anahtarı	A BBADAACDEADECBBDCAE					
Cevaplarınız	BaAa beDaAbaacBBD d					

	S	D	Y	B%
Fizik	0	0	0	0
Yapışma (adezyon) ve birbirini tutma (kohezyon) olaylarını örneklerle açıklar.	1	1	0	100
Basınç ve basınç kuvveti kavramlarının katı, durgun sıvı ve gazlarda bağlı olduğu değişkenleri açıklar.	1	0	1	0
Renk	1	1	0	100
Sürtünme kuvvetinin bağlı olduğu değişkenleri analiz eder.	1	0	1	0
Elektrik akımı, direnç ve potansiyel farkı arasındaki ilişkiyi analiz eder.	1	0	0	0
İş, Enerji ve Güç	1	0	1	0
Kinîma	1	0	1	0
Kimya	0	0	0	0
Kimyanın Sembolik Dili	1	1	0	100
Atomun Yapısı	1	0	1	0
Güçlü Etkileşimler / Kovalent Bağ	1	1	0	100
Maddenin Fiziksel Hâlleri	1	0	1	0
Kimyasal Hesaplamalar / Sınırlayıcı Bileşen Hesaplamaları	1	0	1	0
Çözünme Süreci	1	0	1	0
Astiller ve Bazılar	1	0	1	0
Biyoloji	0	0	0	0
Eşeyli Üreme	1	1	0	100
Lizozom	1	1	0	100
Enzimler	1	1	0	100
Kan Grupları	1	0	0	0
Hayvanlar	1	0	1	0
Ekosistemde Madde ve Enerji Akışı	1	0	0	0

DİDAKTİK KALEM TYT 1

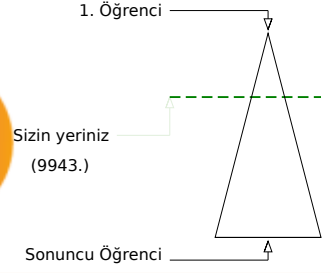
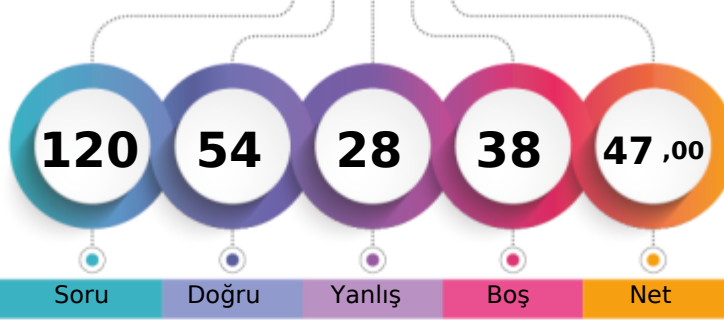

281,633 % 30,14

MANİSA / YUNUSEMRE
KEP AKADEMİ 12.EŞİT AĞIRLIK-MA - 13024
MUSTAFA YAMAN

Şube	Kurum	İlçe	İl	Genel
Öğrenci Sıra No	2	35	208	503
Sınava Katılan Öğrenci Sayısı	3	123	434	1876
				9943 % 30,14
				32984

Soru	Doğru	Yanlış	Boş	Net	Başarı
40	22	13	5	18,75	% 47
Cevap Anahtarı	A CEBABDCAEEABDADCCEBDADCCDEBBDACDADBEBDBAC				
Cevaplarınız	bde BDCA c dDACDD BcdDaCEdDAbCDdb BEcDBAC				

Türkçe	S	D	Y	B%
Türkçe	0	0	0	0
Sözcükler Arası Anlam İlişkileri	2	0	1	0
Söz Öbeklerinde Anlam	1	0	1	0
Sözcükte Anlam	1	0	1	0
Verilen Sözlere Anlamlı Cümle Oluşturma	1	1	0	100
Parçadaki Cümlelerin İçerik ve Özellikleri	2	1	1	50
Cümleyi Yorumlama ve Açıklama	2	2	0	100
Ad Söylü Sözcükler - Karma	2	0	1	0
KARMA DİL BİLGİSİ	1	0	0	0
Bitişik ve Ayrı Yazılan Kelimeler	2	1	1	50
Noktalama İşaretleri - Karma	1	1	0	100
Noktalı Virgöl	1	1	0	100
Paragrafı İkiye Ayırma	1	1	0	100
Paragrafta Anlatım Akışını Bozan Cümle	1	0	1	0
Cümlelerden Paragraf Oluşturma	1	0	0	0
Paragrafta Boş Bırakılan Yerleri Tamamlama	2	1	1	50
Paragrafta Ana Düşünce (Ana Fikir)	5	4	1	80
Paragrafın Yorumlanması	6	3	3	50
Paragrafta Yardımcı Düşünceler	7	5	1	71
Paragrafın Karşılık Olduğu Soruyu Belirleme	1	1	0	100

Soru	Doğru	Yanlış	Boş	Net	Başarı
30	10	3	17	9,25	% 31
10	5	3	2	4,25	% 43
40	15	6	19	13,50	% 34
Cevap Anahtarı	A DAEBBCDCECCEDBBADEADEACCCBDEBBACDDCADE				
Cevaplarınız	D c Ca A A AD CdCC EBBbbDDeA				

Matematik-1	S	D	Y	B%
Matematik-1	0	0	0	0
RASYONEL SAYILAR	1	1	0	100
Üslü ifadeler	1	0	0	0
Köklü ifadeler	1	0	0	0
Ondalık Sayılar	1	0	0	0
Mutlak Değerli Denklemler	1	0	1	0
Aralık Kavramı ve Basit Eşitsizlikler	1	0	0	0
Fonksiyonlarda İşlemler	1	0	0	0
Bölünebilme Kuralları	1	0	0	0
KÜMELER	1	0	0	0
Sayı Basamakları	1	0	0	0
Rutin Olmayan Problemler	5	3	0	60
Önermeler ve Bileşik Önermeler	1	1	0	100
Mutlak Değer Özellikleri	1	0	1	0
VERİ	1	0	0	0
Tek ve Çift Sayılar	1	0	0	0
Birinci Dereceden Bir Bilinmeyenli Denklemler	1	1	0	100
Yaş Problemleri	1	0	0	0
Sayı Problemleri	1	0	0	0
Yüzde, Kar-Zarar Problemleri	1	1	0	100
Hareket Problemleri	1	0	0	0

Soru	Doğru	Yanlış	Boş	Net	Başarı
5	5	0	0	5,00	% 100
5	1	3	1	0,25	% 5
5	3	2	0	2,50	% 50
5	4	1	0	3,75	% 75
5	0	0	5	0,00	% 0
20	13	6	1	11,50	% 58
Cevap Anahtarı	A ECEBDDAECEADBEDCAEBCBACDE				
Cevaplarınız	ECEBDb ccCAbBcDCAEBd				

Tarih-1	S	D	Y	B%
Tarih-1	0	0	0	0
İlk ve Orta Çağlarda İÇ Asya'daki Türk siyasi teşekküllerinin güç ve yönetim yapısını açıklar.	1	1	0	100
Anadolu'daki ilk Türk siyasi teşekküllerinin birbirleriyle ve çevre devletlerle olan ilişkilerini uzlaşma ve çatışma bağlamında açıklar.	1	1	0	100
Avrupa düşüncesinde meydana gelen değişimleri ve bunların etkilerini analiz eder.	1	1	0	100
Mustafa Kemal'in Birinci Dünya Savaşı'na kadarki eğitim ve askerlik hayatını içinde bulunduğu toplumun siyasi, sosyal ve kültürel durumunu değerlendirir.	1	1	0	100
Millî Mücadele sonucunda kazanılan diplomatik başarıları ülkemizin bağımsızlığı açısından değerlendirir.	1	1	0	100
Coğrafya-1	0	0	0	0
Yeryüzündeki farklı iklim tiplerinin özellikleri ve dağılışı hakkında çıkarımlarda bulunur.	1	0	1	0
Bitki toplulukları ve türlerini genel özelliklerine göre sınıflandırır.	1	0	0	0
Bilgileri haritalara aktarmada kullanılan yöntem ve teknikleri açıklar.	1	0	1	0
Afetlerin oluşum nedenlerini ve özelliklerini açıklar.	1	0	1	0
Türkiye'de nüfusun tarihsel seyri sosyal ve ekonomik faktörler açısından değerlendirir.	1	1	0	100
Felsefe	0	0	0	0
Felsefeyi Tanıma	1	1	0	100
Felsefe ile Düşünme	1	0	1	0
Ahlak felsefesinin konusunu ve problemlerini açıklar.	1	1	0	100
FELSEFENİN TEMEL KONULARI VE PROBLEMLERİ	1	0	1	0
Bilim felsefesinin konusunu ve problemlerini açıklar.	1	1	0	100
Din Kült. ve Ahl. Bil.	0	0	0	0
İslam'da ibadet kavramını ve ibadetin kapsamını açıklar.	1	1	0	100
İslam Düşüncesinde İtikadi, Siyasi ve Fikhi Yorumlar	1	1	0	100
Bazı genç şahısların öne çıkan özelliklerini örnek alır.	1	1	0	100

Soru	Doğru	Yanlış	Boş	Net	Başarı
7	3	2	2	2,50	% 36
7	1	1	5	0,75	% 11
6	0	0	6	0,00	% 0
20	4	3	13	3,25	% 16
Cevap Anahtarı	A BBADAACDEADECBBDCAE				
Cevaplarınız	BBAc b a E				

Fizik	S	D	Y	B%
Fizik	0	0	0	0
Yapışma (adezyon) ve birbirini tutma (kohezyon) olaylarını örneklerle açıklar.	1	1	0	100
Basınç ve basınç kuvveti kavramlarının katı, durgun sıvı ve gazlarda bağlı olduğu değişkenleri açıklar.	1	1	0	100
Renk	1	1	0	100
Sürtünme kuvvetinin bağlı olduğu değişkenleri analiz eder.	1	0	1	0
Elektrik akımı, direnç ve potansiyel farkı arasındaki ilişkiyi analiz eder.	1	0	0	0
İş, Enerji ve Güç	1	0	1	0
Kinîma	1	0	0	0
Kimya	0	0	0	0
Kimyanın Sembolik Dili	1	0	0	0
Atomun Yapısı	1	0	1	0
Güçlü Etkileşimler / Kovalent Bağ	1	0	0	0
Maddenin Fiziksel Hâlleri	1	0	0	0
Kimyasal Hesaplamalar / Sınırlayıcı Bileşen Hesaplamaları	1	0	0	100
Çözünme Süreci	1	0	0	0
Astıtlar ve Bazılar	1	0	0	0
Biyoloji	0	0	0	0
Eşeyli Üreme	1	0	0	0
Lizozom	1	0	0	0
Enzimler	1	0	0	0
Kan Grupları	1	0	0	0
Hayvanlar	1	0	0	0
Ekosistemde Madde ve Enerji Akışı	1	0	0	0

DİDAKTİK KALEM TYT 1

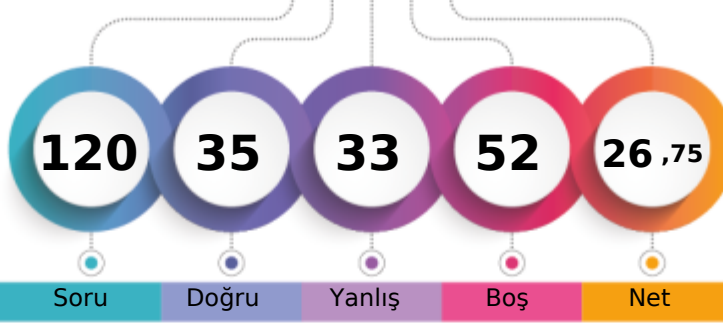

220,263 % 69,65

MANİSA / YUNUSEMRE
KEP AKADEMİ 12.EŞİT AĞIRLIK11 - 11130
ALİ ANIL ERDEM

1. Öğrenci

Sizin yeriniz
(22972.)

Sonucu Öğrenci

Soru Doğru Yanlış Boş Net

Şube Kurum İlçe İl Genel

Öğrenci Sıra No 12 90 355 1203 22972 % 69,65

Sınava Katılan Öğrenci Sayısı 18 123 434 1876 32984

	Soru	Doğru	Yanlış	Boş	Net	Başarı
TYT Türkçe	40	22	11	7	19,25	% 48
Cevap Anahtarı	B BEACDCBAEEBACDAEDBCACDDADEBCCADCDBDBACEB					
Cevaplarınız	EdCaCBA c CDeEDBdbbDDcDEB CADC dccA EB					

	S	D	Y	B%
Türkçe	0	0	0	0
Sözcükler Arası Anlam İlişkileri	2	1	1	50
Söz Öbeklerinde Anlam	1	1	0	100
Sözcükte Anlam	1	0	0	0
Verilen Sözlere Anlamlı Cümle Oluşturma	1	1	0	100
Parçadaki Cümlelerin İçerik ve Özellikleri	2	1	1	50
Cümleyi Yorumlama ve Açıklama	2	2	0	100
Ad Söylü Sözcükler - Karma	2	0	0	0
KARMA DİL BİLGİSİ	1	0	0	0
Bitişik ve Ayrı Yazılan Kelimeler	2	1	1	50
Noktalama İşaretleri - Karma	1	0	1	0
Noktalı Virgöl	1	1	0	100
Paragrafı İkiye Ayırma	1	1	0	100
Paragrafta Anlatım Akışını Bozan Cümle	1	0	1	0
Cümlelerden Paragraf Oluşturma	1	1	0	100
Paragrafta Boş Bırakılan Yerleri Tamamlama	2	2	0	100
Paragrafta Ana Düşünce (Ana Fikir)	5	2	2	40
Paragrafın Yorumlanması	6	4	2	67
Paragrafta Yardımcı Düşünceler	7	3	2	43
Paragrafın Karşılık Olduğu Soruyu Belirleme	1	1	0	100

	Soru	Doğru	Yanlış	Boş	Net	Başarı
Matematik-1	30	6	9	15	3,75	% 13
Geometri	10	0	1	9	-0,25	% 0
TYT Matematik	40	6	10	24	3,50	% 9
Cevap Anahtarı	B ADBBCEECBCDEDCBBEADAACDECEBDCABBCDDEAD					
Cevaplarınız	cBddE DE a b cC bdd D a					

	S	D	Y	B%
Matematik-1	0	0	0	0
RASYONEL SAYILAR	1	0	1	0
Üslü ifadeler	1	0	0	0
Köklü ifadeler	1	1	0	100
Ondalık Sayılar	1	1	0	100
Mutlak Değerli Denklemler	1	0	1	0
Aralık Kavramı ve Basit Eşitsizlikler	1	0	1	0
Fonksiyonlarda İşlemler	1	0	0	0
Bölünebilme Kuralları	1	1	0	100
KÜMELER	1	0	0	0
Sayı Basamakları	1	0	0	0
Rutin Olmayan Problemler	5	0	2	0
Önermeler ve Bileşik Önermeler	1	0	0	0
Mutlak Değer Özellikleri	1	1	0	100
VERİ	1	0	0	0
Tek ve Çift Sayılar	1	0	0	0
Birinci Dereceden Bir Bilinmeyenli Denklemler	1	0	0	0
Yaş Problemleri	1	0	1	0
Sayı Problemleri	1	0	1	0
Yüzde, Kar-Zarar Problemleri	1	0	0	0
Hareket Problemleri	1	0	0	0

	Soru	Doğru	Yanlış	Boş	Net	Başarı
Tarih-1	5	2	1	2	1,75	% 35
Coğrafya-1	5	1	4	0	0,00	% 0
Felsefe	5	2	3	0	1,25	% 25
Din Kült. ve Ahl. Bil.	5	2	2	1	1,50	% 30
Felsefe (Seçmeli)	5	0	0	5	0,00	% 0
TYT Sosyal	20	7	10	3	4,50	% 23
Cevap Anahtarı	B CEDEBEDACEDADBECECABECBAD					
Cevaplarınız	b DE cDbbccAeBcd CbB					

	S	D	Y	B%
Tarih-1	0	0	0	0
İlk ve Orta Çağlarda İÇ Asya'daki Türk siyasi teşekküllerinin güç ve yönetim yapısını açıklar.	1	0	0	0
Anadolu'daki ilk Türk siyasi teşekküllerinin birbirleriyle ve çevre devletlerle olan ilişkilerini uzlaşma ve çatışma bağlamında yorumlar.	1	0	1	0
Avrupa düşüncesinde meydana gelen değişimleri ve bunların etkilerini analiz eder.	1	1	0	100
Mustafa Kemal'in Birinci Dünya Savaşı'na kadarki eğitim ve askerlik hayatını içinde bulunduğu toplumun siyasi, sosyal ve kültürel durumunu değerlendirir.	1	1	0	100
Coğrafya-1	0	0	0	0
Yeryüzündeki farklı iklim tiplerinin özellikleri ve dağılışı hakkında çıkarımlarda bulunur.	1	1	0	100
Bitki toplulukları ve türlerini genel özelliklerine göre sınıflandırır.	1	0	1	0
Bilgileri haritalara aktarmada kullanılan yöntem ve teknikleri açıklar.	1	0	1	0
Afetlerin oluşum nedenlerini ve özelliklerini açıklar.	1	0	1	0
Türkiye'de nüfusun tarihsel seyri sosyal ve ekonomik faktörler açısından değerlendirir.	1	0	1	0
Felsefe	0	0	0	0
Felsefeyi Tanıma	1	1	0	100
Felsefe ile Düşünme	1	0	1	0
Ahlak felsefesinin konusunu ve problemlerini açıklar.	1	1	0	100
FELSEFENİN TEMEL KONULARI VE PROBLEMLERİ	1	0	1	0
Bilim felsefesinin konusunu ve problemlerini açıklar.	1	0	1	0
Din Kült. ve Ahl. Bil.	0	0	0	0
İslam'da ibadet kavramını ve ibadetin kapsamını açıklar.	1	1	0	100
İslam Düşüncesinde İtikadi, Siyasi ve Fikhi Yorumlar	1	0	1	0
Bazı genç sahabilere örnek olan özelliklerini örnek alır.	1	0	1	0

	Soru	Doğru	Yanlış	Boş	Net	Başarı
Fizik	7	0	0	7	0,00	% 0
Kimya	7	0	1	6	-0,25	% 0
Biyoloji	6	0	1	5	-0,25	% 0
TYT Fen	20	0	2	18	-0,50	% 0
Cevap Anahtarı	B ADBBCCAEDAEDBCBBAEDC					
Cevaplarınız	b e					

	S	D	Y	B%
Fizik	0	0	0	0
Yapışma (adezyon) ve birbirini tutma (kohezyon) olaylarını örneklerle açıklar.	1	0	0	0
Basınç ve basınç kuvveti kavramlarının katı, durgun sıvı ve gazlarda bağlı olduğu değişkenleri açıklar.	1	0	0	0
Renk	1	0	0	0
Sürtünme kuvvetinin bağlı olduğu değişkenleri analiz eder.	1	0	0	0
Elektrik akımı, direnç ve potansiyel farkı arasındaki ilişkiyi analiz eder.	1	0	0	0
İş, Enerji ve Güç	1	0	0	0
Kinîma	1	0	0	0
Kimya	0	0	0	0
Kimyanın Sembolik Dili	1	0	0	0
Atomun Yapısı	1	0	0	0
Güçlü Etkileşimler / Kovalent Bağ	1	0	0	0
Maddenin Fiziksel Hâlleri	1	0	1	0
Kimyasal Hesaplamalar / Sınırlayıcı Bileşen Hesaplamaları	1	0	0	0
Çözünme Süreci	1	0	0	0
Astıtlar ve Bazılar	1	0	0	0
Biyoloji	0	0	0	0
Eşeyli Üreme	1	0	0	0
Lizozom	1	0	0	0
Enzimler	1	0	0	0
Kan Grupları	1	0	0	0
Hayvanlar	1	0	1	0
Ekosistemde Madde ve Enerji Akışı	1	0	0	0

DİDAKTİK KALEM TYT 1

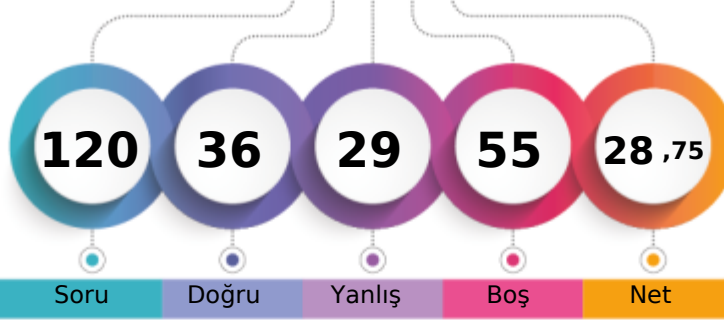

226,498 % 65,50

MANİSA / YUNUSEMRE
KEP AKADEMİ 12.EŞİT AĞIRLIK11 - 11186
AYLİN ÖNİZ

1. Öğrenci

Sizin yeriniz
(21605.)

Sonuncu Öğrenci

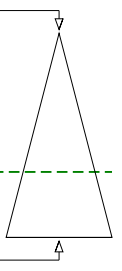

Soru Doğru Yanlış Boş Net

Şube Kurum İlçe İl Genel

Öğrenci Sıra No 10 86 344 1119 21605 % 65,50

Sınava Katılan Öğrenci Sayısı 18 123 434 1876 32984

	Soru	Doğru	Yanlış	Boş	Net	Başarı
TYT Türkçe	40	21	13	6	17,75	% 44
Cevap Anahtarı	A CEBABDCAEEABDADCCEBDADCCBEBDBAC					
Cevaplarınız	CEe BDbA b BDbCDbb DdebCEBD eC AdDeCDBAe					

	S	D	Y	B%
Türkçe	0	0	0	0
Sözcükler Arası Anlam İlişkileri	2	1	0	50
Söz Öbeklerinde Anlam	1	1	0	100
Sözcükte Anlam	1	0	1	0
Verilen Sözlere Anlamlı Cümle Oluşturma	1	1	0	100
Parçadaki Cümlelerin İçerik ve Özellikleri	2	2	0	100
Cümleyi Yorumlama ve Açıklama	2	1	1	50
Ad Söylü Sözcükler - Karma	2	0	1	0
KARMA DİL BİLGİSİ	1	0	0	0
Bitişik ve Ayrı Yazılan Kelimeler	2	2	0	100
Noktalama İşaretleri - Karma	1	0	1	0
Noktalı Virgöl	1	1	0	100
Paragrafı İkiye Ayırma	1	1	0	100
Paragrafta Anlatım Akışını Bozan Cümle	1	0	1	0
Cümlelerden Paragraf Oluşturma	1	0	1	0
Paragrafta Boş Bırakılan Yerleri Tamamlama	2	1	0	50
Paragrafta Ana Düşünce (Ana Fikir)	5	2	2	40
Paragrafın Yorumlanması	6	2	4	33
Paragrafta Yardımcı Düşünceler	7	5	1	71
Paragrafın Karşılık Olduğu Soruyu Belirleme	1	1	0	100

	Soru	Doğru	Yanlış	Boş	Net	Başarı
Matematik-1	30	2	4	24	1,00	% 3
Geometri	10	0	0	10	0,00	% 0
TYT Matematik	40	2	4	34	1,00	% 3
Cevap Anahtarı	A DAEBBCBDCCECCEDBABAEDADECACCBDEBBCADDCADE					
Cevaplarınız	D b d C a d					

	S	D	Y	B%
Matematik-1	0	0	0	0
RASYONEL SAYILAR	1	1	0	100
Üslü ifadeler	1	0	0	0
Köklü ifadeler	1	0	0	0
Ondalık Sayılar	1	0	0	0
Mutlak Değerli Denklemler	1	0	0	0
Aralık Kavramı ve Basit Eşitsizlikler	1	0	0	0
Fonksiyonlarda İşlemler	1	0	0	0
Bölünebilme Kuralları	1	0	1	0
KÜMELER	1	0	0	0
Sayı Basamakları	1	0	1	0
Rutin Olmayan Problemler	5	0	0	0
Önermeler ve Bileşik Önermeler	1	1	0	100
Mutlak Değer Özellikleri	1	0	0	0
VERİ	1	0	1	0
Tek ve Çift Sayılar	1	0	0	0
Birinci Dereceden Bir Bilinmeyenli Denklemler	1	0	1	0
Yaş Problemleri	1	0	0	0
Sayı Problemleri	1	0	0	0
Yüzde, Kar-Zarar Problemleri	1	0	0	0
Hareket Problemleri	1	0	0	0

	Soru	Doğru	Yanlış	Boş	Net	Başarı
Tarih-1	5	2	1	2	1,75	% 35
Coğrafya-1	5	3	2	0	2,50	% 50
Felsefe	5	4	1	0	3,75	% 75
Din Kült. ve Ahl. Bil.	5	3	2	0	2,50	% 50
Felsefe (Seçmeli)	5	0	0	5	0,00	% 0
TYT Sosyal	20	12	6	2	10,50	% 53
Cevap Anahtarı	A ECEBDDAEECADBEDCAEBCBACDE					
Cevaplarınız	a EB DAdEbAeBEDCAdBd					

	S	D	Y	B%
Tarih-1	0	0	0	0
İlk ve Orta Çağlarda İÇ Asya'daki Türk siyasi teşekküllerinin güç ve yönetim yapısını açıklar.	1	0	1	0
Anadolu'daki ilk Türk siyasi teşekküllerinin birbirleriyle ve çevre devletlerle olan ilişkilerini uzlaşma ve çatışma bağlamında açıklar.	1	0	0	0
Avrupa düşüncesinde meydana gelen değişimleri ve bunların etkilerini analiz eder.	1	1	0	100
Mustafa Kemal'in Birinci Dünya Savaşı'na kadarki eğitim ve askerlik hayatını içinde bulunduğu toplumun siyasi, sosyal ve kültürel durumunu analiz eder.	1	1	0	100
Millî Mücadele sonucunda kazanılan diplomatik başarıları ülkemizin bağımsızlığı açısından değerlendirir.	1	0	0	0
Coğrafya-1	0	0	0	0
Yeryüzündeki farklı iklim tiplerinin özellikleri ve dağılışı hakkında çıkarımlarda bulunur.	1	1	0	100
Bitki toplulukları ve türlerini genel özelliklerine göre sınıflandırır.	1	1	0	100
Bilgileri haritalara aktarmada kullanılan yöntem ve teknikleri açıklar.	1	0	1	0
Afetlerin oluşum nedenlerini ve özelliklerini açıklar.	1	1	0	100
Türkiye'de nüfusun tarihsel seyri sosyal ve ekonomik faktörler açısından değerlendirir.	1	0	1	0
Felsefe	0	0	0	0
Felsefeyi Tanıma	1	1	0	100
Felsefe ile Düşünme	1	0	1	0
Ahlak felsefesinin konusunu ve problemlerini açıklar.	1	1	0	100
FELSEFENİN TEMEL KONULARI VE PROBLEMLERİ	1	1	0	100
Bilim felsefesinin konusunu ve problemlerini açıklar.	1	1	0	100
Din Kült. ve Ahl. Bil.	0	0	0	0
İslam'da ibadet kavramını ve ibadetin kapsamını açıklar.	1	1	0	100
İslam düşüncesinde İtikadi, Siyasi ve Fikhi Yorumlar	1	1	0	100
Bazı genç şahısların öne çıkan özelliklerini örnek alır.	1	0	1	0

	Soru	Doğru	Yanlış	Boş	Net	Başarı
Fizik	7	0	5	2	-1,25	% 0
Kimya	7	1	1	5	0,75	% 11
Biyoloji	6	0	0	6	0,00	% 0
TYT Fen	20	1	6	13	-0,50	% 0
Cevap Anahtarı	A BBADAACDEADECBBDCAE					
Cevaplarınız	acda b D a					

	S	D	Y	B%
Fizik	0	0	0	0
Yapışma (adezyon) ve birbirini tutma (kohezyon) olaylarını örneklerle açıklar.	1	0	1	0
Basınç ve basınç kuvveti kavramlarının katı, durgun sıvı ve gazlarda bağlı olduğu değişkenleri açıklar.	1	0	1	0
Renk	1	0	1	0
Sürtünme kuvvetinin bağlı olduğu değişkenleri analiz eder.	1	0	1	0
Elektrik akımı, direnç ve potansiyel farkı arasındaki ilişkiyi analiz eder.	1	0	0	0
İş, Enerji ve Güç	1	0	1	0
Kinîma	1	0	0	0
Kimya	0	0	0	0
Kimyanın Sembolik Dili	1	0	0	0
Atomun Yapısı	1	0	0	0
Güçlü Etkileşimler / Kovalent Bağ	1	0	0	0
Maddenin Fiziksel Hâlleri	1	1	0	100
Kimyasal Hesaplamalar / Sınırlayıcı Bileşen Hesaplamaları	1	0	0	0
Çözüm Süreci	1	0	1	0
Astirler ve Bazılar	1	0	0	0
Biyoloji	0	0	0	0
Eşeyli Üreme	1	0	0	0
Lizozom	1	0	0	0
Enzimler	1	0	0	0
Kan Grupları	1	0	0	0
Hayvanlar	1	0	0	0
Ekosistemde Madde ve Enerji Akışı	1	0	0	0

DİDAKTİK KALEM TYT 1

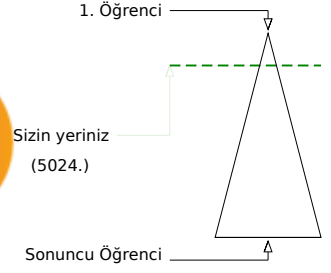
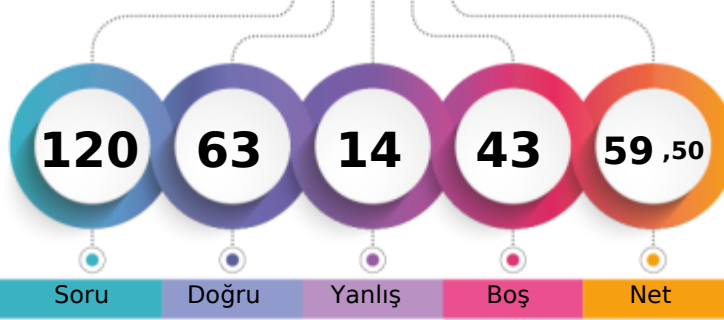

317,968 % 15,23

MANİSA / YUNUSEMRE
KEP AKADEMİ 12.EŞİT AĞIRLIK11 - 11032
AYŞENAZ BALTAŞ

Şube	Kurum	İlçe	İl	Genel
Öğrenci Sıra No	1	18	134	278
Sınava Katılan Öğrenci Sayısı	18	123	434	1876
				5024 % 15,23
				32984

	Soru	Doğru	Yanlış	Boş	Net	Başarı
TYT Türkçe	40	31	7	2	29,25	% 73
Cevap Anahtarı	B	BEACDCBAEEBACDAEDBCACDDAEBCCADCDDBBACEB				
Cevaplarınız		eEACaCBA EBACDAEDBedeDD DEBCCADCDdDBAeEB				

	S	D	Y	B%
Türkçe	0	0	0	0
Sözcükler Arası Anlam İlişkileri	2	2	0	100
Söz Öbeklerinde Anlam	1	1	0	100
Sözcükte Anlam	1	0	1	0
Verilen Sözlere Anlamlı Cümle Oluşturma	1	1	0	100
Parçadaki Cümlelerin İçerik ve Özellikleri	2	1	1	50
Cümleyi Yorumlama ve Açıklama	2	2	0	100
Ad Söylü Sözcükler - Karma	2	1	0	50
KARMA DİL BİLGİSİ	1	1	0	100
Bitişik ve Ayrı Yazılan Kelimeler	2	2	0	100
Noktalama İşaretleri - Karma	1	1	0	100
Noktalı Virgül	1	1	0	100
Paragrafı İkiye Ayırma	1	1	0	100
Paragrafta Anlatım Akışını Bozan Cümle	1	0	1	0
Cümlelerden Paragraf Oluşturma	1	1	0	100
Paragrafta Boş Bırakılan Yerleri Tamamlama	2	2	0	100
Paragrafta Ana Düşünce (Ana Fikir)	5	3	2	60
Paragrafın Yorumlanması	6	5	1	83
Paragrafta Yardımcı Düşünceler	7	5	1	71
Paragrafın Karşılık Olduğu Soruyu Belirleme	1	1	0	100

	Soru	Doğru	Yanlış	Boş	Net	Başarı
Matematik-1	30	12	1	17	11,75	% 39
Geometri	10	4	1	5	3,75	% 38
TYT Matematik	40	16	2	22	15,50	% 39
Cevap Anahtarı	B	ADBBCEECBCDEDCBBEADAACDEACEBCBCCBDEAD				
Cevaplarınız		DBB EEC DDbDCB A D CA Bce				

	S	D	Y	B%
Matematik-1	0	0	0	0
RASYONEL SAYILAR	1	1	0	100
Üslü ifadeler	1	0	0	0
Köklü ifadeler	1	1	0	100
Ondalık Sayılar	1	1	0	100
Mutlak Değerli Denklemler	1	1	0	100
Aralık Kavramı ve Basit Eşitsizlikler	1	0	0	0
Fonksiyonlarda İşlemler	1	0	0	0
Bölünebilme Kuralları	1	1	0	100
KÜMELER	1	0	0	0
Sayı Basamakları	1	1	0	100
Rutin Olmayan Problemler	5	2	0	40
Önermeler ve Bileşik Önermeler	1	1	0	100
Mutlak Değer Özellikleri	1	0	1	0
VERİ	1	1	0	100
Tek ve Çift Sayılar	1	0	0	0
Birinci Dereceden Bir Bilinmeyenli Denklemler	1	1	0	100
Yaş Problemleri	1	1	0	100
Sayı Problemleri	1	0	0	0
Yüzde, Kar-Zarar Problemleri	1	0	0	0
Hareket Problemleri	1	0	0	0

	Soru	Doğru	Yanlış	Boş	Net	Başarı
Tarih-1	5	3	1	1	2,75	% 55
Coğrafya-1	5	2	3	0	1,25	% 25
Felsefe	5	4	1	0	3,75	% 75
Din Kült. ve Ahl. Bil.	5	5	0	0	5,00	% 100
Felsefe (Seçmeli)	5	0	0	5	0,00	% 0
TYT Sosyal	20	14	5	1	12,75	% 64
Cevap Anahtarı	B	CEDEBEDACEDADBECECCABECBAD				
Cevaplarınız		EDEdaDbCcDAeBECECCAB				

	S	D	Y	B%
Tarih-1	0	0	0	0
İlk ve Orta Çağlarda İÇ Asya'daki Türk siyasi teşekküllerinin güç ve yönetim yapısını açıklar.	1	1	0	100
Anadolu'daki ilk Türk siyasi teşekküllerinin birbirleriyle ve çevre devletlerle olan ilişkilerini uzlaşma ve çatışma bağlamında açıklar.	1	0	0	0
Avrupa düşüncesinde meydana gelen değişimleri ve bunların etkilerini analiz eder.	1	1	0	100
Mustafa Kemal'in Birinci Dünya Savaşı'na kadarki eğitim ve askerlik hayatını içinde bulunduğu toplumun siyasi, sosyal ve kültürel durumunu analiz eder.	1	0	1	0
Millî Mücadele sonucunda kazanılan diplomatik başarıları ülkemizin bağımsızlığı açısından değerlendirir.	1	1	0	100
Coğrafya-1	0	0	0	0
Yeryüzündeki farklı iklim tiplerinin özellikleri ve dağılışı hakkında çıkarımlarda bulunur.	1	1	0	100
Bitki toplulukları ve türlerini genel özelliklerine göre sınıflandırır.	1	0	1	0
Bilgileri haritalara aktarmada kullanılan yöntem ve teknikleri açıklar.	1	0	1	0
Afetlerin oluşum nedenlerini ve özelliklerini açıklar.	1	0	1	0
Türkiye'de nüfusun tarihsel seyri sosyal ve ekonomik faktörler açısından değerlendirir.	1	1	0	100
Felsefe	0	0	0	0
Felsefeyi Tanıma	1	1	0	100
Felsefe ile Düşünme	1	0	1	0
Ahlak felsefesinin konusunu ve problemlerini açıklar.	1	1	0	100
FELSEFENİN TEMEL KONULARI VE PROBLEMLERİ	1	1	0	100
Bilim felsefesinin konusunu ve problemlerini açıklar.	1	1	0	100
Din Kült. ve Ahl. Bil.	0	0	0	0
İslam'da ibadet kavramını ve ibadetin kapsamını açıklar.	1	1	0	100
İslam Düşüncesinde İtikadi, Siyasi ve Fikhi Yorumlar	1	1	0	100
Bazı genç sahabilere örnek olan özelliklerini örnek alır.	1	1	0	100

	Soru	Doğru	Yanlış	Boş	Net	Başarı
Fizik	7	1	0	6	1,00	% 14
Kimya	7	1	0	6	1,00	% 14
Biyoloji	6	0	0	6	0,00	% 0
TYT Fen	20	2	0	18	2,00	% 10
Cevap Anahtarı	B	ADBBCCAEEADBCBBAEDC				
Cevaplarınız		B D				

	S	D	Y	B%
Fizik	0	0	0	0
Yapışma (adezyon) ve birbirini tutma (kohezyon) olaylarını örneklerle açıklar.	1	1	0	100
Basınç ve basınç kuvveti kavramlarının katı, durgun sıvı ve gazlarda bağlı olduğu değişkenleri açıklar.	1	0	0	0
Renk	1	0	0	0
Sürtünme kuvvetinin bağlı olduğu değişkenleri analiz eder.	1	0	0	0
Elektrik akımı, direnç ve potansiyel farkı arasındaki ilişkiyi analiz eder.	1	0	0	0
İş, Enerji ve Güç	1	0	0	0
Kinîma	1	0	0	0
Kimya	0	0	0	0
Kimyanın Sembolik Dili	1	0	0	0
Atomun Yapısı	1	0	0	0
Güçlü Etkileşimler / Kovalent Bağ	1	0	0	0
Maddenin Fiziksel Hâlleri	1	1	0	100
Kimyasal Hesaplamalar / Sınırlayıcı Bileşen Hesaplamaları	1	0	0	0
Çözüm Süreci	1	0	0	0
Astirler ve Bazılar	1	0	0	0
Biyoloji	0	0	0	0
Eşeyli Üreme	1	0	0	0
Lizozom	1	0	0	0
Enzimler	1	0	0	0
Kan Grupları	1	0	0	0
Hayvanlar	1	0	0	0
Ekosistemde Madde ve Enerji Akışı	1	0	0	0

DİDAKTİK KALEM TYT 1

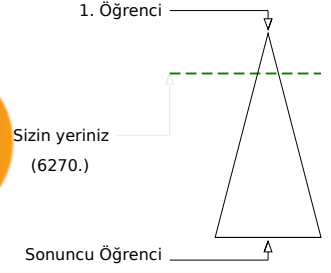
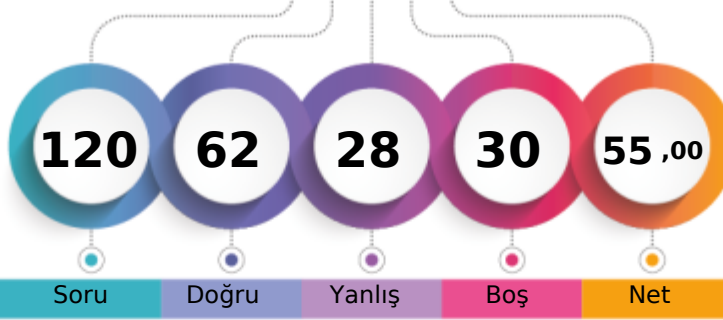

306,825 % 19,01

MANİSA / YUNUSEMRE
KEP AKADEMİ 12.EŞİT AĞIRLIK11 - 11174
DERİN YETİŞEN

Şube	Kurum	İlçe	İl	Genel
Öğrenci Sıra No	2	21	148	325
Sınava Katılan Öğrenci Sayısı	18	123	434	1876
				6270 % 19,01
				32984

	Soru	Doğru	Yanlış	Boş	Net	Başarı
TYT Türkçe	40	19	18	3	14,50	% 36
Cevap Anahtarı	A	CEBABDCAEEABDADCDEBDACCDEBBDACCCDADBEBDBAC				
Cevaplarınız		CdaABaCA daDdCbbaBDADaaEBcAeC AbecaDBAe				

	S	D	Y	B%
Türkçe	0	0	0	0
Sözcükler Arası Anlam İlişkileri	2	2	0	100
Söz Öbeklerinde Anlam	1	0	1	0
Sözcükte Anlam	1	0	1	0
Verilen Sözlere Anlamlı Cümle Oluşturma	1	1	0	100
Parçadaki Cümlelerin İçerik ve Özellikleri	2	1	1	50
Cümleyi Yorumlama ve Açıklama	2	2	0	100
Ad Söylü Sözcükler - Karma	2	0	0	0
KARMA DİL BİLGİSİ	1	0	1	0
Bitişik ve Ayrı Yazılan Kelimeler	2	1	1	50
Noktalama İşaretleri - Karma	1	0	1	0
Noktalı Virgül	1	1	0	100
Paragrafı İkiye Ayırma	1	0	1	0
Paragrafta Anlatım Akışını Bozan Cümle	1	0	1	0
Cümlelerden Paragraf Oluşturma	1	0	1	0
Paragrafta Boş Bırakılan Yerleri Tamamlama	2	2	0	100
Paragrafta Ana Düşünce (Ana Fikir)	5	2	2	40
Paragrafın Yorumlanması	6	3	3	50
Paragrafta Yardımcı Düşünceler	7	4	3	57
Paragrafın Karşılık Olduğu Soruyu Belirleme	1	0	1	0

	Soru	Doğru	Yanlış	Boş	Net	Başarı
Matematik-1	30	9	1	20	8,75	% 29
Geometri	10	3	1	6	2,75	% 28
TYT Matematik	40	12	2	26	11,50	% 29
Cevap Anahtarı	A	DAEBBCBDCECCEDBABAEDADECACCBEBCADDCADE				
Cevaplarınız		e EB BD E CE B B eDCA				

	S	D	Y	B%
Matematik-1	0	0	0	0
RASYONEL SAYILAR	1	0	1	0
Üslü ifadeler	1	0	0	0
Köklü ifadeler	1	1	0	100
Ondalık Sayılar	1	1	0	100
Mutlak Değerli Denklemler	1	0	0	0
Aralık Kavramı ve Basit Eşitsizlikler	1	0	0	0
Fonksiyonlarda İşlemler	1	1	0	100
Bölünebilme Kuralları	1	1	0	100
KÜMELER	1	0	0	0
Sayı Basamakları	1	1	0	100
Rutin Olmayan Problemler	5	0	0	0
Önermeler ve Bileşik Önermeler	1	1	0	100
Mutlak Değer Özellikleri	1	1	0	100
VERİ	1	0	0	0
Tek ve Çift Sayılar	1	1	0	100
Birinci Dereceden Bir Bilinmeyenli Denklemler	1	0	0	0
Yaş Problemleri	1	1	0	100
Sayı Problemleri	1	0	0	0
Yüzde, Kar-Zarar Problemleri	1	0	0	0
Hareket Problemleri	1	0	0	0

	Soru	Doğru	Yanlış	Boş	Net	Başarı
Tarih-1	5	3	2	0	2,50	% 50
Coğrafya-1	5	3	2	0	2,50	% 50
Felsefe	5	5	0	0	5,00	% 100
Din Kült. ve Ahl. Bil.	5	4	1	0	3,75	% 75
Felsefe (Seçmeli)	5	0	0	5	0,00	% 0
TYT Sosyal	20	15	5	0	13,75	% 69
Cevap Anahtarı	A	ECEBDDAEECADBEDCAEBCBACDE				
Cevaplarınız		EBeDDAadCADBEDCAEBe				

	S	D	Y	B%
Tarih-1	0	0	0	0
İlk ve Orta Çağlarda İÇ Asya'daki Türk siyasi teşekküllerinin güç ve yönetim yapısını açıklar.	1	1	0	100
Anadolu'daki ilk Türk siyasi teşekküllerinin birbirleriyle ve çevre devletlerle olan ilişkilerini uzlaşma ve çatışma bağlamında açıklar.	1	0	1	0
Avrupa düşüncesinde meydana gelen değişimleri ve bunların etkilerini analiz eder.	1	1	0	100
Mustafa Kemal'in Birinci Dünya Savaşı'na kadarki eğitim ve askerlik hayatını içinde bulunduğu toplumun siyasi, sosyal ve kültürel durumunu analiz eder.	1	0	1	0
Millî Mücadele sonucunda kazanılan diplomatik başarıları ülkemizin bağımsızlığı açısından değerlendirir.	1	1	0	100
Coğrafya-1	0	0	0	0
Yeryüzündeki farklı iklim tiplerinin özellikleri ve dağılışı hakkında çıkarımlarda bulunur.	1	1	0	100
Bitki toplulukları ve türlerini genel özelliklerine göre sınıflandırır.	1	1	0	100
Bilgileri haritalara aktarmada kullanılan yöntem ve teknikleri açıklar.	1	0	1	0
Afetlerin oluşum nedenlerini ve özelliklerini açıklar.	1	0	1	0
Türkiye'de nüfusun tarihsel seyri sosyal ve ekonomik faktörler açısından değerlendirir.	1	1	0	100
Felsefe	0	0	0	0
Felsefeyi Tanıma	1	1	0	100
Felsefe ile Düşünme	1	1	0	100
Ahlak felsefesinin konusunu ve problemlerini açıklar.	1	1	0	100
FELSEFENİN TEMEL KONULARI VE PROBLEMLERİ	1	1	0	100
Bilim felsefesinin konusunu ve problemlerini açıklar.	1	1	0	100
Din Kült. ve Ahl. Bil.	0	0	0	0
İslam'da ibadet kavramını ve ibadetin kapsamını açıklar.	1	1	0	100
İslam Düşüncesinde İtikadi, Siyasi ve Fikhi Yorumlar	1	1	0	100
Bazı genç şahabilerin öne çıkan özelliklerini örnek alır.	1	1	0	100

	Soru	Doğru	Yanlış	Boş	Net	Başarı
Fizik	7	7	0	0	7,00	% 100
Kimya	7	4	2	1	3,50	% 50
Biyoloji	6	5	1	0	4,75	% 79
TYT Fen	20	16	3	1	15,25	% 76
Cevap Anahtarı	A	BBADAACDEADECBBDCAE				
Cevaplarınız		BBADAACaEAD CaBBDCeE				

	S	D	Y	B%
Fizik	0	0	0	0
Yapışma (adezyon) ve birbirini tutma (kohezyon) olaylarını örneklerle açıklar.	1	1	0	100
Basınç ve basınç kuvveti kavramlarının katı, durgun sıvı ve gazlarda bağlı olduğu değişkenleri açıklar.	1	1	0	100
Renk	1	1	0	100
Sürtünme kuvvetinin bağlı olduğu değişkenleri analiz eder.	1	1	0	100
Elektrik akımı, direnç ve potansiyel farkı arasındaki ilişkiyi analiz eder.	1	1	0	100
İş, Enerji ve Güç	1	1	0	100
Kinîma	1	1	0	100
Kimya	0	0	0	0
Kimyanın Sembolik Dili	1	0	1	0
Atomun Yapısı	1	1	0	100
Güçlü Etkileşimler / Kovalent Bağ	1	1	0	100
Maddenin Fiziksel Hâlleri	1	1	0	100
Kimyasal Hesaplamalar / Sınırlayıcı Bileşen Hesaplamaları	1	0	0	0
Çözünme Süreci	1	1	0	100
Astirler ve Bazılar	1	0	1	0
Biyoloji	0	0	0	0
Eşeyli Üreme	1	1	0	100
Lizozom	1	1	0	100
Enzimler	1	1	0	100
Kan Grupları	1	1	0	100
Hayvanlar	1	0	1	0
Ekosistemde Madde ve Enerji Akışı	1	1	0	100

DİDAKTİK KALEM TYT 1

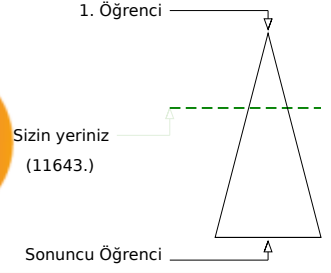
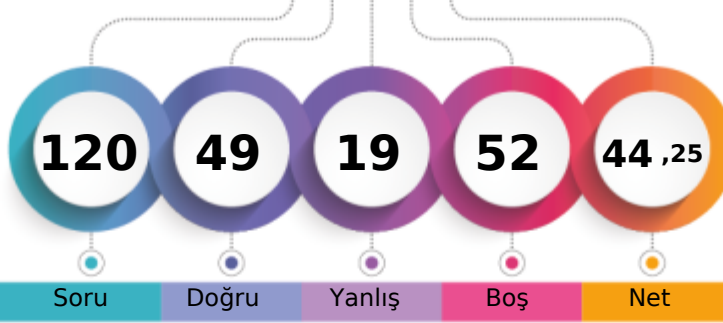

272,060 % 35,30

MANİSA / YUNUSEMRE
KEP AKADEMİ 12.EŞİT AĞIRLIK11 - 11109
ECEM ARSLAN

	Şube	Kurum	İlçe	İl	Genel
Öğrenci Sıra No	4	44	239	576	11643 % 35,30
Sınava Katılan Öğrenci Sayısı	18	123	434	1876	32984

	Soru	Doğru	Yanlış	Boş	Net	Başarı
TYT Türkçe	40	30	10	0	27,50	% 69
Cevap Anahtarı	A CEBABDCAEEABDADCCEBDADCCCEBDACCADDBEBDBAC					
Cevaplarınız	CEBABCCEEEABDADCCEBDAAeEdDebCDADdEcDBdC					

	S	D	Y	B%
Türkçe	0	0	0	0
Sözcükler Arası Anlam İlişkileri	2	2	0	100
Söz Öbeklerinde Anlam	1	1	0	100
Sözcükte Anlam	1	1	0	100
Verilen Sözlere Anımlı Cümle Oluşturma	1	1	0	100
Parçadaki Cümlelerin İçerik ve Özellikleri	2	1	1	50
Cümleyi Yorumlama ve Açıklama	2	2	0	100
Ad Soylu Sözcükler - Karma	2	2	0	100
KARMA DİL BİLGİSİ	1	1	0	100
Bitişik ve Ayrı Yazılan Kelimeler	2	2	0	100
Noktalama İşaretleri - Karma	1	1	0	100
Noktalı Virgöl	1	1	0	100
Paragrafı İkiye Ayırma	1	1	0	100
Paragrafta Anlatım Akışını Bozan Cümle	1	1	0	100
Cümlelerden Paragraf Oluşturma	1	1	0	100
Paragrafta Boş Bırakılan Yerleri Tamamlama	2	1	1	50
Paragrafta Ana Düşünce (Ana Fikir)	5	4	1	80
Paragrafın Yorumlanması	6	2	4	33
Paragrafta Yardımcı Düşünceler	7	4	3	57
Paragrafın Karşılık Olduğu Soruyu Belirleme	1	1	0	100

	Soru	Doğru	Yanlış	Boş	Net	Başarı
Matematik-1	30	7	3	20	6,25	% 21
Geometri	10	0	0	10	0,00	% 0
TYT Matematik	40	7	3	30	6,25	% 16
Cevap Anahtarı	A DAEBBCBDCECCEDBABAEDADECACCBDEBBCADDCADE					
	D EBBd EC b A d					

	S	D	Y	B%
Matematik-1	0	0	0	0
RASYONEL SAYILAR	1	1	0	100
Üslü ifadeler	1	0	0	0
Köklü ifadeler	1	1	0	100
Ondalık Sayılar	1	1	0	100
Mutlak Değerli Denklemler	1	1	0	100
Aralık Kavramı ve Basit Eşitsizlikler	1	0	1	0
Fonksiyonlarda İşlemler	1	0	0	0
Bölünebilme Kuralları	1	0	0	0
KÜMELER	1	0	0	0
Sayı Basamakları	1	1	0	100
Rutin Olmayan Problemler	5	1	1	20
Önermeler ve Bileşik Önermeler	1	0	0	0
Mutlak Değer Özellikleri	1	0	1	0
VERİ	1	0	0	0
Tek ve Çift Sayılar	1	0	0	0
Birinci Dereceden Bir Bilinmeyenli Denklemler	1	1	0	100
Yaş Problemleri	1	0	0	0
Sayı Problemleri	1	0	0	0
Yüzde, Kar-Zarar Problemleri	1	0	0	0
Hareket Problemleri	1	0	0	0

	Soru	Doğru	Yanlış	Boş	Net	Başarı
Tarih-1	5	5	0	0	5,00	% 100
Coğrafya-1	5	1	3	1	0,25	% 5
Felsefe	5	3	1	1	2,75	% 55
Din Kült. ve Ahl. Bil.	5	3	2	0	2,50	% 50
Felsefe (Seçmeli)	5	0	0	5	0,00	% 0
TYT Sosyal	20	12	6	2	10,50	% 53
Cevap Anahtarı	A ECEBDDAECEADBEDCAEBCBACDE					
Cevaplarınız	ECEBDD addAD aDCeCBC					

	S	D	Y	B%
Tarih-1	0	0	0	0
İlk ve Orta Çağlarda İÇ Asya'daki Türk siyasi teşekküllerinin güç ve yönetim yapısını açıklar.	1	1	0	100
Anadolu'daki ilk Türk siyasi teşekküllerinin birbirleriyle ve çevre devletlerle olan ilişkilerini uzlaşma ve çatışma bağlamında açıklar.	1	1	0	100
Avrupa düşüncesinde meydana gelen değişimleri ve bunların etkilerini analiz eder.	1	1	0	100
Mustafa Kemal'in Birinci Dünya Savaşı'na kadarki eğitim ve askerlik hayatını içinde bulunduğu toplumun siyasi, sosyal ve kültürel durumunu analiz eder.	1	1	0	100
Millî Mücadele sonucunda kazanılan diplomatik başarıları ülkemizin bağımsızlığı açısından değerlendirir.	1	1	0	100
Coğrafya-1	0	0	0	0
Yeryüzündeki farklı iklim tiplerinin özellikleri ve dağılışı hakkında çıkarımlarda bulunur.	1	1	0	100
Bitki toplulukları ve türlerini genel özelliklerine göre sınıflandırır.	1	0	0	0
Bilgileri haritalara aktarmada kullanılan yöntem ve teknikleri açıklar.	1	0	1	0
Afetlerin oluşum nedenlerini ve özelliklerini açıklar.	1	0	1	0
Türkiye'de nüfusun tarihsel seyri sosyal ve ekonomik faktörler açısından değerlendirir.	1	0	1	0
Felsefe	0	0	0	0
Felsefeyi Tanıma	1	1	0	100
Felsefe ile Düşünme	1	1	0	100
Ahlak felsefesinin konusunu ve problemlerini açıklar.	1	0	0	0
FELSEFENİN TEMEL KONULARI VE PROBLEMLERİ	1	0	1	0
Bilim felsefesinin konusunu ve problemlerini açıklar.	1	1	0	100
Din Kült. ve Ahl. Bil.	0	0	0	0
İslam'da ibadet kavramını ve ibadetin kapsamını açıklar.	1	1	0	100
İslam Düşüncesinde İtikadi, Siyasi ve Fikhi Yorumlar	1	0	1	0
Bazı genç sahiplerinin öne çıkan özelliklerini örnek alır.	1	0	1	0

	Soru	Doğru	Yanlış	Boş	Net	Başarı
TYT Fen	20	0	0	20	0,00	% 0
Cevap Anahtarı	A BBADAACDEADECBBDCAE					
Cevaplarınız						

	S	D	Y	B%
Fizik	0	0	0	0
Yapışma (adezyon) ve birbirini tutma (kohezyon) olaylarını örneklerle açıklar.	1	0	0	0
Basınç ve basınç kuvveti kavramlarının katı, durgun sıvı ve gazlarda bağlı olduğu değişkenleri açıklar.	1	0	0	0
Renk	1	0	0	0
Sürtünme kuvvetinin bağlı olduğu değişkenleri analiz eder.	1	0	0	0
Elektrik akımı, direnç ve potansiyel farkı arasındaki ilişkiyi analiz eder.	1	0	0	0
İş, Enerji ve Güç	1	0	0	0
Kırılma	1	0	0	0
Kimya	0	0	0	0
Kimyanın Sembolik Dili	1	0	0	0
Atomun Yapısı	1	0	0	0
Güçlü Etkileşimler / Kovalent Bağ	1	0	0	0
Maddenin Fiziksel Hâlleri	1	0	0	0
Kimyasal Hesaplamalar / Sınırlayıcı Bileşen Hesaplamaları	1	0	0	0
Çözünme Süreci	1	0	0	0
Asitler ve Bazlar	1	0	0	0
Biyoloji	0	0	0	0
Eşeyli Üreme	1	0	0	0
Lizozom	1	0	0	0
Enzimler	1	0	0	0
Kan Grupları	1	0	0	0
Hayvanlar	1	0	0	0
Ekosistemde Madde ve Enerji Akışı	1	0	0	0

DİDAKTİK KALEM TYT 1

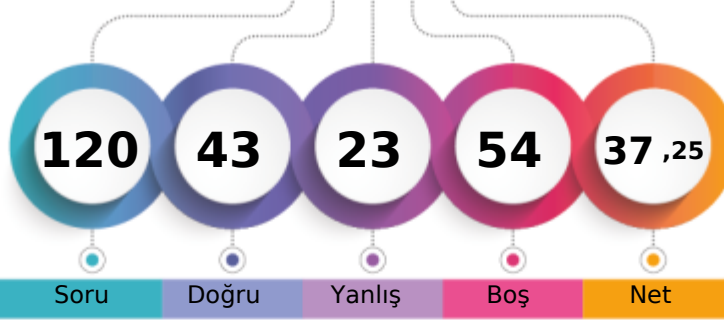

252,410 % 47,47

MANİSA / YUNUSEMRE
KEP AKADEMİ 12.EŞİT AĞIRLIK11 - 18003
ECRİN AKAR

1. Öğrenci

Sizin yeriniz
(15659.)

Sonucu Öğrenci

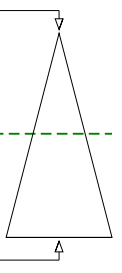

Şube	Kurum	İlçe	İl	Genel
Öğrenci Sıra No	6	62	280	769
Sınava Katılan Öğrenci Sayısı	18	123	434	1876
				15659 % 47,47
				32984

	Soru	Doğru	Yanlış	Boş	Net	Başarı
TYT Türkçe	40	20	14	6	16,50	% 41
Cevap Anahtarı	A CEBABDCAEEABDADCDEBDACCDEBDBACDADBEEDBAC					
Cevaplarınız	CE dacCA Eb DcCcCaB ADeCadDceCDADdEeDB					

	S	D	Y	B%
Türkçe	0	0	0	0
Sözcükler Arası Anlam İlişkileri	2	1	1	50
Söz Öbeklerinde Anlam	1	1	0	100
Sözcükte Anlam	1	0	0	0
Verilen Sözlere Anlamlı Cümle Oluşturma	1	0	1	0
Parçadaki Cümlelerin İçerik ve Özellikleri	2	0	1	0
Cümleyi Yorumlama ve Açıklama	2	2	0	100
Ad Söylü Sözcükler - Karma	2	1	0	50
KARMA DİL BİLGİSİ	1	0	1	0
Bitişik ve Ayrı Yazılan Kelimeler	2	1	0	50
Noktalama İşaretleri - Karma	1	0	1	0
Noktalı Virgöl	1	1	0	100
Paragrafı İkiye Ayırma	1	0	1	0
Paragrafta Anlatım Akışını Bozan Cümle	1	1	0	100
Cümlelerden Paragraf Oluşturma	1	0	1	0
Paragrafta Boş Bırakılan Yerleri Tamamlama	2	1	1	50
Paragrafta Ana Düşünce (Ana Fikir)	5	4	1	80
Paragrafın Yorumlanması	6	2	4	33
Paragrafta Yardımcı Düşünceler	7	4	1	57
Paragrafın Karşılık Olduğu Soruyu Belirleme	1	1	0	100

	Soru	Doğru	Yanlış	Boş	Net	Başarı
Matematik-1	30	8	2	20	7,50	% 25
Geometri	10	0	0	10	0,00	% 0
TYT Matematik	40	8	2	30	7,50	% 19
Cevap Anahtarı	A DAEBBCDCECCEDBABAEDADECACCBDEBBCADDCADE					
Cevaplarınız	D EB D CdD e A C					

	S	D	Y	B%
Matematik-1	0	0	0	0
RASYONEL SAYILAR	1	1	0	100
Üslü ifadeler	1	0	0	0
Köklü ifadeler	1	1	0	100
Ondalık Sayılar	1	1	0	100
Mutlak Değerli Denklemler	1	0	0	0
Aralık Kavramı ve Basit Eşitsizlikler	1	0	0	0
Fonksiyonlarda İşlemler	1	0	0	0
Bölünebilme Kuralları	1	1	0	100
KÜMELER	1	0	0	0
Sayı Basamakları	1	0	0	0
Rutin Olmayan Problemler	5	1	0	20
Önermeler ve Bileşik Önermeler	1	1	0	100
Mutlak Değer Özellikleri	1	0	1	0
VERİ	1	1	0	100
Tek ve Çift Sayılar	1	0	0	0
Birinci Dereceden Bir Bilinmeyenli Denklemler	1	0	1	0
Yaş Problemleri	1	0	0	0
Sayı Problemleri	1	0	0	0
Yüzde, Kar-Zarar Problemleri	1	0	0	0
Hareket Problemleri	1	0	0	0

	Soru	Doğru	Yanlış	Boş	Net	Başarı
Tarih-1	5	3	1	1	2,75	% 55
Coğrafya-1	5	2	3	0	1,25	% 25
Felsefe	5	4	0	1	4,00	% 80
Din Kült. ve Ahl. Bil.	5	4	1	0	3,75	% 75
Felsefe (Seçmeli)	5	0	0	5	0,00	% 0
TYT Sosyal	20	13	5	2	11,75	% 59
Cevap Anahtarı	A ECEBDDAECEADBEDCAEBCBACDE					
Cevaplarınız	cCEB DbEcbA BEDCAaBC					

	S	D	Y	B%
Tarih-1	0	0	0	0
İlk ve Orta Çağlarda İÇ Asya'daki Türk siyasi teşekküllerinin güç ve yönetim yapısını açıklar.	1	0	1	0
Anadolu'daki ilk Türk siyasi teşekküllerinin birbirleriyle ve çevre devletlerle olan ilişkilerini uzlaşma ve çatışma bağlamında açıklar.	1	1	0	100
Avrupa düşüncesinde meydana gelen değişimleri ve bunların etkilerini analiz eder.	1	1	0	100
Mustafa Kemal'in Birinci Dünya Savaşı'na kadarki eğitim ve askerlik hayatını içinde bulunduğu toplumun siyasi, sosyal ve kültürel durumunu analiz eder.	1	1	0	100
Millî Mücadele sonucunda kazanılan diplomatik başarıları ülkemizin bağımsızlığı açısından değerlendirir.	1	0	0	0
Coğrafya-1	0	0	0	0
Yeryüzündeki farklı iklim tiplerinin özellikleri ve dağılışı hakkında çıkarımlarda bulunur.	1	1	0	100
Bitki toplulukları ve türlerini genel özelliklerine göre sınıflandırır.	1	0	1	0
Bilgileri haritalara aktarmada kullanılan yöntem ve teknikleri açıklar.	1	1	0	100
Afetlerin oluşum nedenlerini ve özelliklerini açıklar.	1	0	1	0
Türkiye'de nüfusun tarihsel seyri sosyal ve ekonomik faktörler açısından değerlendirir.	1	0	1	0
Felsefe	0	0	0	0
Felsefeyi Tanıma	1	1	0	100
Felsefe ile Düşünme	1	0	0	0
Ahlak felsefesinin konusunu ve problemlerini açıklar.	1	1	0	100
FELSEFENİN TEMEL KONULARI VE PROBLEMLERİ	1	1	0	100
Bilim felsefesinin konusunu ve problemlerini açıklar.	1	1	0	100
Din Kült. ve Ahl. Bil.	0	0	0	0
İslam'da ibadet kavramını ve ibadetin kapsamını açıklar.	1	1	0	100
İslam Düşüncesinde İtikadi, Siyasi ve Fikhi Yorumlar	1	1	0	100
Bazı genç şahabillerin öne çıkan özelliklerini örnek alır.	1	0	1	0

	Soru	Doğru	Yanlış	Boş	Net	Başarı
Fizik	7	2	1	4	1,75	% 25
Kimya	7	0	1	6	-0,25	% 0
Biyoloji	6	0	0	6	0,00	% 0
TYT Fen	20	2	2	16	1,50	% 8
Cevap Anahtarı	A BBADAACDEADECBBDCAE					
Cevaplarınız	BdA b					

	S	D	Y	B%
Fizik	0	0	0	0
Yapışma (adezyon) ve birbirini tutma (kohezyon) olaylarını örneklerle açıklar.	1	1	0	100
Basınç ve basınç kuvveti kavramlarının katı, durgun sıvı ve gazlarda bağlı olduğu değişkenleri açıklar.	1	0	1	0
Renk	1	1	0	100
Sürtünme kuvvetinin bağlı olduğu değişkenleri analiz eder.	1	0	0	0
Elektrik akımı, direnç ve potansiyel farkı arasındaki ilişkiyi analiz eder.	1	0	0	0
İş, Enerji ve Güç	1	0	0	0
Kinîma	1	0	0	0
Kimya	0	0	0	0
Kimyanın Sembolik Dili	1	0	0	0
Atomun Yapısı	1	0	0	0
Güçlü Etkileşimler / Kovalent Bağ	1	0	0	0
Maddenin Fiziksel Hâlleri	1	0	1	0
Kimyasal Hesaplamalar / Sınırlayıcı Bileşen Hesaplamaları	1	0	0	0
Çözünme Süreci	1	0	0	0
Astirler ve Bazılar	1	0	0	0
Biyoloji	0	0	0	0
Eşeyli Üreme	1	0	0	0
Lizozom	1	0	0	0
Enzimler	1	0	0	0
Kan Grupları	1	0	0	0
Hayvanlar	1	0	0	0
Ekosistemde Madde ve Enerji Akışı	1	0	0	0

DİDAKTİK KALEM TYT 1

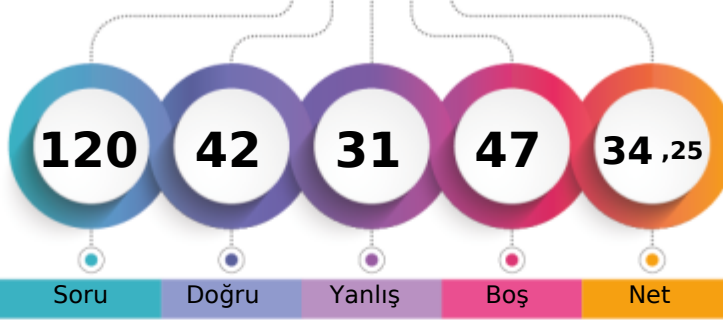

243,290 % 53,82

MANİSA / YUNUSEMRE
KEP AKADEMİ 12.EŞİT AĞIRLIK11 - 0
ELA PAŞALAR

1. Öğrenci

Sizin yeriniz
(17751.)

Sonuncu Öğrenci

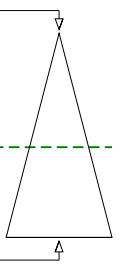

Soru Doğru Yanlış Boş Net

Şube Kurum İlçe İl Genel

Öğrenci Sıra No 7 69 308 893 17751 % 53,82

Sınava Katılan Öğrenci Sayısı 18 123 434 1876 32984

	Soru	Doğru	Yanlış	Boş	Net	Başarı
TYT Türkçe	40	21	18	1	16,50	% 41
Cevap Anahtarı	B	BEACDCBAEEBACDAEDBCACDDAEBCCADCDDBDBACEB				
Cevaplarınız		cEACadcaE abCDdEDBCdeaeCDEBCCbcedDDBdeEB				

	S	D	Y	B%
Türkçe	0	0	0	0
Sözcükler Arası Anlam İlişkileri	2	2	0	100
Söz Öbeklerinde Anlam	1	1	0	100
Sözcükte Anlam	1	0	1	0
Verilen Sözlere Anlamlı Cümle Oluşturma	1	0	1	0
Parçadaki Cümlelerin İçerik ve Özellikleri	2	0	2	0
Cümleyi Yorumlama ve Açıklama	2	1	1	50
Ad Söylü Sözcükler - Karma	2	1	0	50
KARMA DİL BİLGİSİ	1	0	1	0
Bitişik ve Ayrı Yazılan Kelimeler	2	1	1	50
Noktalama İşaretleri - Karma	1	0	1	0
Noktalı Virgül	1	1	0	100
Paragrafı İkiye Ayırma	1	1	0	100
Paragrafta Anlatım Akışını Bozan Cümle	1	1	0	100
Cümlelerden Paragraf Oluşturma	1	1	0	100
Paragrafta Boş Bırakılan Yerleri Tamamlama	2	2	0	100
Paragrafta Ana Düşünce (Ana Fikir)	5	3	2	60
Paragrafın Yorumlanması	6	3	3	50
Paragrafta Yardımcı Düşünceler	7	2	5	29
Paragrafın Karşılık Olduğu Soruyu Belirleme	1	1	0	100

	Soru	Doğru	Yanlış	Boş	Net	Başarı
Matematik-1	30	8	2	20	7,50	% 25
Geometri	10	0	0	10	0,00	% 0
TYT Matematik	40	8	2	30	7,50	% 19
Cevap Anahtarı	B	ADBBCEECBCDEDCBBEADAACDECAEBDCABBCDDEAD				
Cevaplarınız		aBCE B C c AC E				

	S	D	Y	B%
Matematik-1	0	0	0	0
RASYONEL SAYILAR	1	0	0	0
Üslü ifadeler	1	0	0	0
Köklü ifadeler	1	1	0	100
Ondalık Sayılar	1	0	1	0
Mutlak Değerli Denklemler	1	1	0	100
Aralık Kavramı ve Basit Eşitsizlikler	1	1	0	100
Fonksiyonlarda İşlemler	1	1	0	100
Bölünebilme Kuralları	1	0	0	0
KÜMELER	1	0	0	0
Sayı Basamakları	1	0	0	0
Rutin Olmayan Problemler	5	1	0	20
Önermeler ve Bileşik Önermeler	1	1	0	100
Mutlak Değer Özellikleri	1	0	0	0
VERİ	1	0	0	0
Tek ve Çift Sayılar	1	0	1	0
Birinci Dereceden Bir Bilinmeyenli Denklemler	1	0	0	0
Yaş Problemleri	1	0	0	0
Sayı Problemleri	1	0	0	0
Yüzde, Kar-Zarar Problemleri	1	0	0	0
Hareket Problemleri	1	0	0	0

	Soru	Doğru	Yanlış	Boş	Net	Başarı
Tarih-1	5	4	1	0	3,75	% 75
Coğrafya-1	5	1	4	0	0,00	% 0
Felsefe	5	3	2	0	2,50	% 50
Din Kült. ve Ahl. Bil.	5	4	0	1	4,00	% 80
Felsefe (Seçmeli)	5	0	0	5	0,00	% 0
TYT Sosyal	20	12	7	1	10,25	% 51
Cevap Anahtarı	B	CEDEBEDACEDADBECECABECBAD				
Cevaplarınız		CEaEBcDeedDAeaE CCAB				

	S	D	Y	B%
Tarih-1	0	0	0	0
İlk ve Orta Çağlarda İÇ Asya'daki Türk siyasi teşekküllerinin güç ve yönetim yapısını açıklar.	1	1	0	100
Anadolu'daki ilk Türk siyasi teşekküllerinin birbirleriyle ve çevre devletlerle olan ilişkilerini uzlaşma ve çatışma bağlamında açıklar.	1	1	0	100
Avrupa düşüncesinde meydana gelen değişimleri ve bunların etkilerini analiz eder.	1	1	0	100
Mustafa Kemal'in Birinci Dünya Savaşı'na kadarki eğitim ve askerlik hayatını içinde bulunduğu toplumun siyasi, sosyal ve kültürel durumunu analiz eder.	1	1	0	100
Millî Mücadele sonucunda kazanılan diplomatik başarıları ülkemizin bağımsızlığı açısından değerlendirir.	1	0	1	0
Coğrafya-1	0	0	0	0
Yeryüzündeki farklı iklim tiplerinin özellikleri ve dağılışı hakkında çıkarımlarda bulunur.	1	1	0	100
Bitki toplulukları ve türlerini genel özelliklerine göre sınıflandırır.	1	0	1	0
Bilgileri haritalara aktarmada kullanılan yöntem ve teknikleri açıklar.	1	0	1	0
Afetlerin oluşum nedenlerini ve özelliklerini açıklar.	1	0	1	0
Türkiye'de nüfusun tarihsel seyri sosyal ve ekonomik faktörler açısından değerlendirir.	1	0	1	0
Felsefe	0	0	0	0
Felsefeyi Tanıma	1	1	0	100
Felsefe ile Düşünme	1	0	1	0
Ahlak felsefesinin konusunu ve problemlerini açıklar.	1	0	1	0
FELSEFENİN TEMEL KONULARI VE PROBLEMLERİ	1	1	0	100
Bilim felsefesinin konusunu ve problemlerini açıklar.	1	1	0	100
Din Kült. ve Ahl. Bil.	0	0	0	0
İslam'da ibadet kavramını ve ibadetin kapsamını açıklar.	1	1	0	100
İslam Düşüncesinde İtikadi, Siyasi ve Fikhi Yorumlar	1	1	0	100
Bazı genç sahabilere örnek olan özelliklerini örnek alır.	1	0	0	0

	Soru	Doğru	Yanlış	Boş	Net	Başarı
Fizik	7	1	4	2	0,00	% 0
Kimya	7	0	0	7	0,00	% 0
Biyoloji	6	0	0	6	0,00	% 0
TYT Fen	20	1	4	15	0,00	% 0
Cevap Anahtarı	B	ADBBCAAEDADBCBBAEDC				
Cevaplarınız		d eBad				

	S	D	Y	B%
Fizik	0	0	0	0
Yapışma (adezyon) ve birbirini tutma (kohezyon) olaylarını örneklerle açıklar.	1	0	1	0
Basınç ve basınç kuvveti kavramlarının katı, durgun sıvı ve gazlarda bağlı olduğu değişkenleri açıklar.	1	1	0	100
Renk	1	0	1	0
Sürtünme kuvvetinin bağlı olduğu değişkenleri analiz eder.	1	0	0	0
Elektrik akımı, direnç ve potansiyel farkı arasındaki ilişkiyi analiz eder.	1	0	1	0
İş, Enerji ve Güç	1	0	0	0
Kinîma	1	0	1	0
Kimya	0	0	0	0
Kimyanın Sembolik Dili	1	0	0	0
Atomun Yapısı	1	0	0	0
Güçlü Etkileşimler / Kovalent Bağ	1	0	0	0
Maddenin Fiziksel Hâlleri	1	0	0	0
Kimyasal Hesaplamalar / Sınırlayıcı Bileşen Hesaplamaları	1	0	0	0
Çözünme Süreci	1	0	0	0
Astıtlar ve Bazılar	1	0	0	0
Biyoloji	0	0	0	0
Eşeyli Üreme	1	0	0	0
Lizozom	1	0	0	0
Enzimler	1	0	0	0
Kan Grupları	1	0	0	0
Hayvanlar	1	0	0	0
Ekosistemde Madde ve Enerji Akışı	1	0	0	0

DİDAKTİK KALEM TYT 1

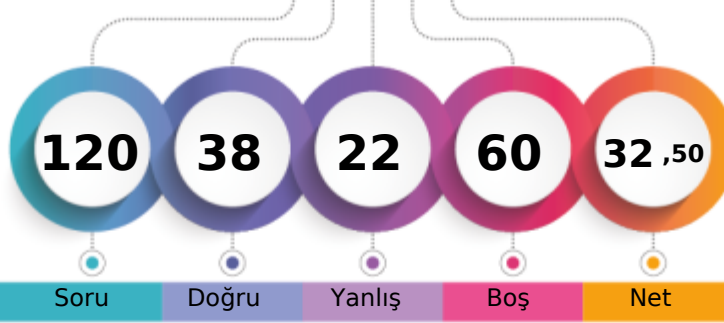

237,680 % 57,74

MANİSA / YUNUSEMRE
KEP AKADEMİ 12.EŞİT AĞIRLIK11 - 11102
EYLÜL GÜNDÜZ

1. Öğrenci

Sizin yeriniz
(19046.)

Sonuncu Öğrenci

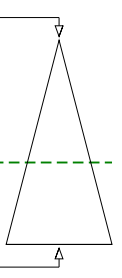

Soru Doğru Yanlış Boş Net

Şube Kurum İlçe İl Genel

Öğrenci Sıra No 8 74 323 982 19046 % 57,74

Sınava Katılan Öğrenci Sayısı 18 123 434 1876 32984

	Soru	Doğru	Yanlış	Boş	Net	Başarı
TYT Türkçe	40	23	16	1	19,00	% 48
Cevap Anahtarı	B	BEACDCBAEEBACDAEDBCACDDAEBCCADCDDBDBACEB				
Cevaplarınız		ebAeDbcAdEBdCDdEaBCdeDecDEBCCaC dcBACEB				

	S	D	Y	B%
Türkçe	0	0	0	0
Sözcükler Arası Anlam İlişkileri	2	1	1	50
Söz Öbeklerinde Anlam	1	0	1	0
Sözcükte Anlam	1	0	1	0
Verilen Sözlere Anlamlı Cümle Oluşturma	1	0	1	0
Parçadaki Cümlelerin İçerik ve Özellikleri	2	2	0	100
Cümleyi Yorumlama ve Açıklama	2	1	1	50
Ad Söylü Sözcükler - Karma	2	1	1	50
KARMA DİL BİLGİSİ	1	0	1	0
Bitişik ve Ayrı Yazılan Kelimeler	2	2	0	100
Noktalama İşaretleri - Karma	1	0	1	0
Noktalı Virgül	1	1	0	100
Paragrafı İkiye Ayırma	1	0	1	0
Paragrafta Anlatım Akışını Bozan Cümle	1	1	0	100
Cümlelerden Paragraf Oluşturma	1	1	0	100
Paragrafta Boş Bırakılan Yerleri Tamamlama	2	2	0	100
Paragrafta Ana Düşünce (Ana Fikir)	5	2	2	40
Paragrafın Yorumlanması	6	4	2	67
Paragrafta Yardımcı Düşünceler	7	4	3	57
Paragrafın Karşılık Olduğu Soruyu Belirleme	1	1	0	100

	Soru	Doğru	Yanlış	Boş	Net	Başarı
Matematik-1	30	1	2	27	0,50	% 2
Geometri	10	0	0	10	0,00	% 0
TYT Matematik	40	1	2	37	0,50	% 1
Cevap Anahtarı	B	ADBBCEECBCDEDCBEEADAACDECEBDCABBCCDEAD				
Cevaplarınız		b E a				

	S	D	Y	B%
Matematik-1	0	0	0	0
RASYONEL SAYILAR	1	0	1	0
Üslü ifadeler	1	0	0	0
Köklü ifadeler	1	0	0	0
Ondalık Sayılar	1	0	0	0
Mutlak Değerli Denklemler	1	0	0	0
Aralık Kavramı ve Basit Eşitsizlikler	1	0	0	0
Fonksiyonlarda İşlemler	1	0	0	0
Bölünebilme Kuralları	1	0	0	0
KÜMELER	1	0	0	0
Sayı Basamakları	1	1	0	100
Rutin Olmayan Problemler	5	0	0	0
Önermeler ve Bileşik Önermeler	1	0	0	0
Mutlak Değer Özellikleri	1	0	0	0
VERİ	1	0	0	0
Tek ve Çift Sayılar	1	0	0	0
Birinci Dereceden Bir Bilinmeyenli Denklemler	1	0	0	0
Yaş Problemleri	1	0	0	0
Sayı Problemleri	1	0	0	0
Yüzde, Kar-Zarar Problemleri	1	0	0	0
Hareket Problemleri	1	0	0	0

	Soru	Doğru	Yanlış	Boş	Net	Başarı
Tarih-1	5	5	0	0	5,00	% 100
Coğrafya-1	5	3	2	0	2,50	% 50
Felsefe	5	2	2	1	1,50	% 30
Din Kült. ve Ahl. Bil.	5	4	0	1	4,00	% 80
Felsefe (Seçmeli)	5	0	0	5	0,00	% 0
TYT Sosyal	20	14	4	2	13,00	% 65
Cevap Anahtarı	B	CEDEBEDACEDADBECECABECBAD				
Cevaplarınız		CEDEBDdbCEacDB E CAB				

	S	D	Y	B%
Tarih-1	0	0	0	0
İlk ve Orta Çağlarda İÇ Asya'daki Türk siyasi teşekküllerinin güç ve yönetim yapısını açıklar.	1	1	0	100
Anadolu'daki ilk Türk siyasi teşekküllerinin birbirleriyle ve çevre devletlerle olan ilişkilerini uzlaşma ve çatışma bağlamında açıklar.	1	1	0	100
Avrupa düşüncesinde meydana gelen değişimleri ve bunların etkilerini analiz eder.	1	1	0	100
Mustafa Kemal'in Birinci Dünya Savaşı'na kadarki eğitim ve askerlik hayatını içinde bulunduğu toplumun siyasi, sosyal ve kültürel durumunu analiz eder.	1	1	0	100
Millî Mücadele sonucunda kazanılan diplomatik başarıları ülkemizin bağımsızlığı açısından değerlendirir.	1	1	0	100
Coğrafya-1	0	0	0	0
Yeryüzündeki farklı iklim tiplerinin özellikleri ve dağılışı hakkında çıkarımlarda bulunur.	1	1	0	100
Bitki toplulukları ve türlerini genel özelliklerine göre sınıflandırır.	1	0	1	0
Bilgileri haritalara aktarmada kullanılan yöntem ve teknikleri açıklar.	1	0	1	0
Afetlerin oluşum nedenlerini ve özelliklerini açıklar.	1	1	0	100
Türkiye'de nüfusun tarihsel seyri sosyal ve ekonomik faktörler açısından değerlendirir.	1	1	0	100
Felsefe	0	0	0	0
Felsefeyi Tanıma	1	0	1	0
Felsefe ile Düşünme	1	1	0	100
Ahlak felsefesinin konusunu ve problemlerini açıklar.	1	1	0	100
FELSEFENİN TEMEL KONULARI VE PROBLEMLERİ	1	0	0	0
Bilim felsefesinin konusunu ve problemlerini açıklar.	1	0	1	0
Din Kült. ve Ahl. Bil.	0	0	0	0
İslam'da ibadet kavramını ve ibadetin kapsamını açıklar.	1	1	0	100
İslam Düşüncesinde İtikadi, Siyasi ve Fikhi Yorumlar	1	1	0	100
Bazı genç şahabilerin öne çıkan özelliklerini örnek alır.	1	1	0	100

	Soru	Doğru	Yanlış	Boş	Net	Başarı
TYT Fen	20	0	0	20	0,00	% 0
Cevap Anahtarı	B	ADBCCAEEDEADBCBBAEDC				
Cevaplarınız						

	S	D	Y	B%
Fizik	0	0	0	0
Yapışma (adezyon) ve birbirini tutma (kohezyon) olaylarını örneklerle açıklar.	1	0	0	0
Basınç ve basınç kuvveti kavramlarının katı, durgun sıvı ve gazlarda bağlı olduğu değişkenleri açıklar.	1	0	0	0
Renk	1	0	0	0
Sürtünme kuvvetinin bağlı olduğu değişkenleri analiz eder.	1	0	0	0
Elektrik akımı, direnç ve potansiyel farkı arasındaki ilişkiyi analiz eder.	1	0	0	0
İş, Enerji ve Güç	1	0	0	0
Kırılma	1	0	0	0
Kimya	0	0	0	0
Kimyanın Sembolik Dili	1	0	0	0
Atomun Yapısı	1	0	0	0
Güçlü Etkileşimler / Kovalent Bağ	1	0	0	0
Maddenin Fiziksel Hâlleri	1	0	0	0
Kimyasal Hesaplamalar / Sınırlayıcı Bileşen Hesaplamaları	1	0	0	0
Çözünme Süreci	1	0	0	0
Asitler ve Bazlar	1	0	0	0
Biyoloji	0	0	0	0
Eşeyli Üreme	1	0	0	0
Lizozom	1	0	0	0
Enzimler	1	0	0	0
Kan Grupları	1	0	0	0
Hayvanlar	1	0	0	0
Ekosistemde Madde ve Enerji Akışı	1	0	0	0

DİDAKTİK KALEM TYT 1



289,658

%

26,22

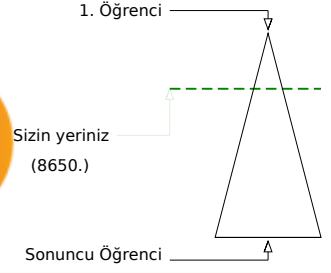
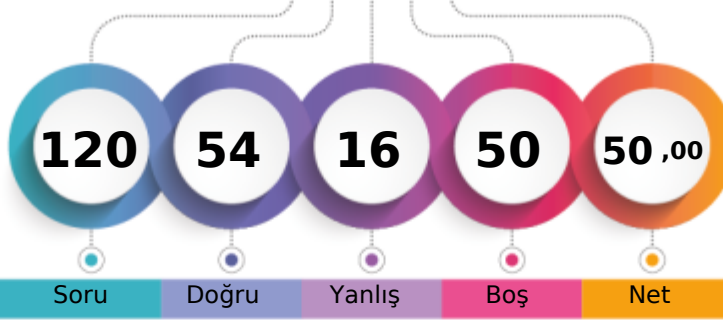
MANİSA / YUNUSEMRE
KEP AKADEMİ 12.EŞİT AĞIRLIK11 - 11100
GÜLÜMSER

Soru Doğru Yanlış Boş Net

Şube Kurum İlçe İl Genel

Öğrenci Sıra No 3 31 185 436 8650 % 26,22

Sınava Katılan Öğrenci Sayısı 18 123 434 1876 32984

	Soru	Doğru	Yanlış	Boş	Net	Başarı
TYT Türkçe	40	29	11	0	26,25	% 66
Cevap Anahtarı	A CEBABDCAEEABDADCCEBDADCCBEBDBAC					
Cevaplarınız	CEBABCCEEEABDADCcABDdedeEdDebCDADdEBDBdC					

	S	D	Y	B%
Türkçe	0	0	0	0
Sözcükler Arası Anlam İlişkileri	2	2	0	100
Söz Öbeklerinde Anlam	1	1	0	100
Sözcükte Anlam	1	1	0	100
Verilen Sözlere Anlamlı Cümle Oluşturma	1	1	0	100
Parçadaki Cümlelerin İçerik ve Özellikleri	2	1	1	50
Cümleyi Yorumlama ve Açıklama	2	2	0	100
Ad Soylu Sözcükler - Karma	2	2	0	100
KARMA DİL BİLGİSİ	1	1	0	100
Bitişik ve Ayrı Yazılan Kelimeler	2	2	0	100
Noktalama İşaretleri - Karma	1	1	0	100
Noktalı Virgöl	1	1	0	100
Paragrafı İkiye Ayırma	1	1	0	100
Paragrafta Anlatım Akışını Bozan Cümle	1	1	0	100
Cümlelerden Paragraf Oluşturma	1	0	1	0
Paragrafta Boş Bırakılan Yerleri Tamamlama	2	1	1	50
Paragrafta Ana Düşünce (Ana Fikir)	5	3	2	60
Paragrafın Yorumlanması	6	3	3	50
Paragrafta Yardımcı Düşünceler	7	4	3	57
Paragrafın Karşılık Olduğu Soruyu Belirleme	1	1	0	100

	Soru	Doğru	Yanlış	Boş	Net	Başarı
Matematik-1	30	6	2	22	5,50	% 18
Geometri	10	0	0	10	0,00	% 0
TYT Matematik	40	6	2	32	5,50	% 14
Cevap Anahtarı	A DAEBBCDCECCEDBABAEDADECACCBDEBBCADDCADE					
Cevaplarınız	D EBBd C b A					

	S	D	Y	B%
Matematik-1	0	0	0	0
RASYONEL SAYILAR	1	1	0	100
Üslü ifadeler	1	0	0	0
Köklü ifadeler	1	1	0	100
Ondalık Sayılar	1	1	0	100
Mutlak Değerli Denklemler	1	1	0	100
Aralık Kavramı ve Basit Eşitsizlikler	1	0	1	0
Fonksiyonlarda İşlemler	1	0	0	0
Bölünebilme Kuralları	1	0	0	0
KÜMELER	1	0	0	0
Sayı Basamakları	1	0	0	0
Rutin Olmayan Problemler	5	1	0	20
Önermeler ve Bileşik Önermeler	1	0	0	0
Mutlak Değer Özellikleri	1	0	1	0
VERİ	1	0	0	0
Tek ve Çift Sayılar	1	0	0	0
Birinci Dereceden Bir Bilinmeyenli Denklemler	1	1	0	100
Yaş Problemleri	1	0	0	0
Sayı Problemleri	1	0	0	0
Yüzde, Kar-Zarar Problemleri	1	0	0	0
Hareket Problemleri	1	0	0	0

	Soru	Doğru	Yanlış	Boş	Net	Başarı
Tarih-1	5	5	0	0	5,00	% 100
Coğrafya-1	5	3	1	1	2,75	% 55
Felsefe	5	5	0	0	5,00	% 100
Din Kült. ve Ahl. Bil.	5	4	1	0	3,75	% 75
Felsefe (Seçmeli)	5	0	0	5	0,00	% 0
TYT Sosyal	20	17	2	1	16,50	% 83
Cevap Anahtarı	A ECEBDDAECEADBEDCAEBCBACDE					
Cevaplarınız	ECEBDDGEE ADBEDCbEBC					

	S	D	Y	B%
Tarih-1	0	0	0	0
İlk ve Orta Çağlarda İÇ Asya'daki Türk siyasi teşekküllerinin güç ve yönetim yapısını açıklar.	1	1	0	100
Anadolu'daki ilk Türk siyasi teşekküllerinin birbirleriyle ve çevre devletlerle olan ilişkilerini uzlaşma ve çatışma bağlamında açıklar.	1	1	0	100
Avrupa düşüncesinde meydana gelen değişimleri ve bunların etkilerini analiz eder.	1	1	0	100
Mustafa Kemal'in Birinci Dünya Savaşı'na kadarki eğitim ve askerlik hayatını içinde bulunduğu toplumun siyasi, sosyal ve kültürel durumunu analiz eder.	1	1	0	100
Millî Mücadele sonucunda kazanılan diplomatik başarıları ülkemizin bağımsızlığı açısından değerlendirir.	1	1	0	100
Coğrafya-1	0	0	0	0
Yeryüzündeki farklı iklim tiplerinin özellikleri ve dağılışı hakkında çıkarımlarda bulunur.	1	1	0	100
Bitki toplulukları ve türlerini genel özelliklerine göre sınıflandırır.	1	0	1	0
Bilgileri haritalara aktarmada kullanılan yöntem ve teknikleri açıklar.	1	1	0	100
Afetlerin oluşum nedenlerini ve özelliklerini açıklar.	1	1	0	100
Türkiye'de nüfusun tarihsel seyri sosyal ve ekonomik faktörler açısından değerlendirir.	1	0	0	0
Felsefe	0	0	0	0
Felsefeyi Tanıma	1	1	0	100
Felsefe ile Düşünme	1	1	0	100
Ahlak felsefesinin konusunu ve problemlerini açıklar.	1	1	0	100
FELSEFENİN TEMEL KONULARI VE PROBLEMLERİ	1	1	0	100
Bilim felsefesinin konusunu ve problemlerini açıklar.	1	1	0	100
Din Kült. ve Ahl. Bil.	0	0	0	0
İslam'da ibadet kavramını ve ibadetin kapsamını açıklar.	1	1	0	100
İslam Düşüncesinde İtikadi, Siyasi ve Fikhi Yorumlar	1	0	1	0
Bazı genç sahabilere örnek olan özelliklerini örnek alır.	1	1	0	100

	Soru	Doğru	Yanlış	Boş	Net	Başarı
Fizik	7	2	0	5	2,00	% 29
Kimya	7	0	1	6	-0,25	% 0
Biyoloji	6	0	0	6	0,00	% 0
TYT Fen	20	2	1	17	1,75	% 9
Cevap Anahtarı	A BBADAACDEADECBBDCAE					
Cevaplarınız	BB b					

	S	D	Y	B%
Fizik	0	0	0	0
Yapışma (adezyon) ve birbirini tutma (kohezyon) olaylarını örneklerle açıklar.	1	1	0	100
Basınç ve basınç kuvveti kavramlarının katı, durgun sıvı ve gazlarda bağlı olduğu değişkenleri açıklar.	1	1	0	100
Renk	1	0	0	0
Sürtünme kuvvetinin bağlı olduğu değişkenleri analiz eder.	1	0	0	0
Elektrik akımı, direnç ve potansiyel farkı arasındaki ilişkiyi analiz eder.	1	0	0	0
İş, Enerji ve Güç	1	0	0	0
Kinîma	1	0	0	0
Kimya	0	0	0	0
Kimyanın Sembolik Dili	1	0	0	0
Atomun Yapısı	1	0	0	0
Güçlü Etkileşimler / Kovalent Bağ	1	0	0	0
Maddenin Fiziksel Hâlleri	1	0	1	0
Kimyasal Hesaplamalar / Sınırlayıcı Bileşen Hesaplamaları	1	0	0	0
Çözünme Süreci	1	0	0	0
Asitler ve Bazlar	1	0	0	0
Biyoloji	0	0	0	0
Eşeyli Üreme	1	0	0	0
Lizozom	1	0	0	0
Enzimler	1	0	0	0
Kan Grupları	1	0	0	0
Hayvanlar	1	0	0	0
Ekosistemde Madde ve Enerji Akışı	1	0	0	0

DİDAKTİK KALEM TYT 1

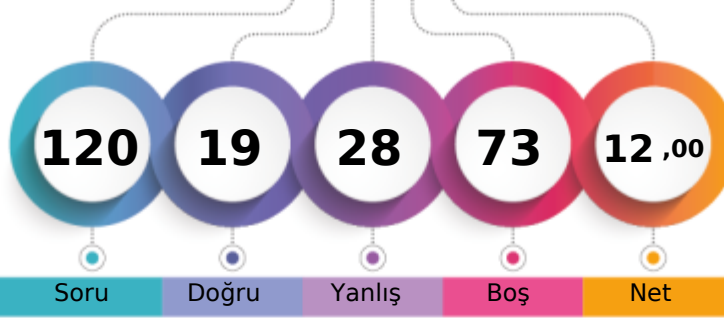

177,953 % 90,69

MANİSA / YUNUSEMRE
KEP AKADEMİ 12.EŞİT AĞIRLIK11 - 11010
HALİME KAYA

1. Öğrenci

Sizin yeriniz
(29913.)

Sonuncu Öğrenci

Şube

Kurum

İlçe

İl

Genel

Öğrenci Sıra No

17

117

413

1710

29913 % 90,69

Sınava Katılan Öğrenci Sayısı

18

123

434

1876

32984

	Soru	Doğru	Yanlış	Boş	Net	Başarı
TYT Türkçe	40	7	13	20	3,75	% 9
Cevap Anahtarı	B	BEACDCBAEEBACDAEBCACDDADEBCCADCDDBACEB				
Cevaplarınız		BdAC ba b d CeA C c			eeBeac	

	S	D	Y	B%
Türkçe	0	0	0	0
Sözcükler Arası Anlam İlişkileri	2	2	0	100
Söz Öbeklerinde Anlam	1	0	1	0
Sözcükte Anlam	1	1	0	100
Verilen Sözlere Anlamlı Cümle Oluşturma	1	0	1	0
Parçadaki Cümlelerin İçerik ve Özellikleri	2	0	1	0
Cümleyi Yorumlama ve Açıklama	2	0	1	0
Ad Söylü Sözcükler - Karma	2	0	1	0
KARMA DİL BİLGİSİ	1	0	0	0
Bitişik ve Ayrı Yazılan Kelimeler	2	0	2	0
Noktalama İşaretleri - Karma	1	1	0	100
Noktalı Virgül	1	1	0	100
Paragrafı İkiye Ayırma	1	0	0	0
Paragrafta Anlatım Akışını Bozan Cümle	1	1	0	100
Cümlelerden Paragraf Oluşturma	1	0	0	0
Paragrafta Boş Bırakılan Yerleri Tamamlama	2	0	0	0
Paragrafta Ana Düşünce (Ana Fikir)	5	0	2	0
Paragrafın Yorumlanması	6	1	1	17
Paragrafta Yardımcı Düşünceler	7	0	3	0
Paragrafın Karşılık Olduğu Soruyu Belirleme	1	0	0	0

	Soru	Doğru	Yanlış	Boş	Net	Başarı
Matematik-1	30	2	2	26	1,50	% 5
Geometri	10	1	2	7	0,50	% 5
TYT Matematik	40	3	4	33	2,00	% 5
Cevap Anahtarı	B	ADBBCEECBCDEDCBBEADAACDECEBDCBACBCCDDEAD				
Cevaplarınız		E C ad		A	bd	

	S	D	Y	B%
Matematik-1	0	0	0	0
RASYONEL SAYILAR	1	0	0	0
Üslü ifadeler	1	0	0	0
Köklü ifadeler	1	0	0	0
Ondalık Sayılar	1	0	0	0
Mutlak Değerli Denklemler	1	0	0	0
Aralık Kavramı ve Basit Eşitsizlikler	1	0	0	0
Fonksiyonlarda İşlemler	1	0	0	0
Bölünebilme Kuralları	1	0	0	0
KÜMELER	1	0	0	0
Sayı Basamakları	1	0	0	0
Rutin Olmayan Problemler	5	0	0	0
Önermeler ve Bileşik Önermeler	1	1	0	100
Mutlak Değer Özellikleri	1	1	0	100
VERİ	1	0	0	0
Tek ve Çift Sayılar	1	0	0	0
Birinci Dereceden Bir Bilinmeyenli Denklemler	1	0	1	0
Yaş Problemleri	1	0	0	0
Sayı Problemleri	1	0	1	0
Yüzde, Kar-Zarar Problemleri	1	0	0	0
Hareket Problemleri	1	0	0	0

	Soru	Doğru	Yanlış	Boş	Net	Başarı
Tarih-1	5	0	0	5	0,00	% 0
Coğrafya-1	5	1	3	1	0,25	% 5
Felsefe	5	0	1	4	-0,25	% 0
Din Kült. ve Ahl. Bil.	5	2	3	0	1,25	% 25
Felsefe (Seçmeli)	5	0	0	5	0,00	% 0
TYT Sosyal	20	3	7	10	1,25	% 6
Cevap Anahtarı	B	CEDEBEDACEDADBECECABECBAD				
Cevaplarınız		c Aac aceCbB				

	S	D	Y	B%
Tarih-1	0	0	0	0
İlk ve Orta Çağlarda İÇ Asya'daki Türk siyasi teşekküllerinin güç ve yönetim yapısını açıklar.	1	0	0	0
Anadolu'daki ilk Türk siyasi teşekküllerinin birbirleriyle ve çevre devletlerle olan ilişkilerini uzlaşma ve çatışma bağlamında açıklar.	1	0	0	0
Avrupa düşüncesinde meydana gelen değişimleri ve bunların etkilerini analiz eder.	1	0	0	0
Mustafa Kemal'in Birinci Dünya Savaşı'na kadarki eğitim ve askerlik hayatını içinde bulunduğu toplumun siyasi, sosyal ve kültürel durumunu analiz eder.	1	0	0	0
Millî Mücadele sonucunda kazanılan diplomatik başarıları ülkemizin bağımsızlığı açısından değerlendirir.	1	0	0	0
Coğrafya-1	0	0	0	0
Yeryüzündeki farklı iklim tiplerinin özellikleri ve dağılışı hakkında çıkarımlarda bulunur.	1	0	0	0
Bitki toplulukları ve türlerini genel özelliklerine göre sınıflandırır.	1	1	0	100
Bilgileri haritalara aktarmada kullanılan yöntem ve teknikleri açıklar.	1	0	1	0
Afetlerin oluşum nedenlerini ve özelliklerini açıklar.	1	0	1	0
Türkiye'de nüfusun tarihsel seyri sosyal ve ekonomik faktörler açısından değerlendirir.	1	0	1	0
Felsefe	0	0	0	0
Felsefeyi Tanıma	1	0	0	0
Felsefe ile Düşünme	1	0	0	0
Ahlak felsefesinin konusunu ve problemlerini açıklar.	1	0	0	0
FELSEFENİN TEMEL KONULARI VE PROBLEMLERİ	1	0	1	0
Bilim felsefesinin konusunu ve problemlerini açıklar.	1	0	0	0
Din Kült. ve Ahl. Bil.	0	0	0	0
İslam'da ibadet kavramını ve ibadetin kapsamını açıklar.	1	1	0	100
İslam Düşüncesinde İtikadi, Siyasi ve Fikhi Yorumlar	1	0	1	0
Bazı genç sahabilere örnek olan özelliklerini örnek alır.	1	0	1	0

	Soru	Doğru	Yanlış	Boş	Net	Başarı
Fizik	7	3	2	2	2,50	% 36
Kimya	7	1	1	5	0,75	% 11
Biyoloji	6	2	1	3	1,75	% 29
TYT Fen	20	6	4	10	5,00	% 25
Cevap Anahtarı	B	ADBBCAAEEDEADBCCBAEDC				
Cevaplarınız		ADae A cB EDd				

	S	D	Y	B%
Fizik	0	0	0	0
Yapışma (adezyon) ve birbirini tutma (kohezyon) olaylarını örneklerle açıklar.	1	0	1	0
Basınç ve basınç kuvveti kavramlarının katı, durgun sıvı ve gazlarda bağlı olduğu değişkenleri açıklar.	1	0	1	0
Renk	1	1	0	100
Sürtünme kuvvetinin bağlı olduğu değişkenleri analiz eder.	1	1	0	100
Elektrik akımı, direnç ve potansiyel farkı arasındaki ilişkiyi analiz eder.	1	0	0	0
İş, Enerji ve Güç	1	1	0	100
Kinîma	1	0	0	0
Kimya	0	0	0	0
Kimyanın Sembolik Dili	1	0	0	0
Atomun Yapısı	1	0	0	0
Güçlü Etkileşimler / Kovalent Bağ	1	0	0	0
Maddenin Fiziksel Hâlleri	1	0	1	0
Kimyasal Hesaplamalar / Sınırlayıcı Bileşen Hesaplamaları	1	0	0	0
Çözünme Süreci	1	0	0	0
Asitler ve Bazlar	1	1	0	100
Biyoloji	0	0	0	0
Eşeyli Üreme	1	0	0	0
Lizozom	1	0	0	0
Enzimler	1	1	0	100
Kan Grupları	1	0	1	0
Hayvanlar	1	0	0	0
Ekosistemde Madde ve Enerji Akışı	1	1	0	100

DİDAKTİK KALEM TYT 1



190,425 % 86,08

MANİSA / YUNUSEMRE
KEP AKADEMİ 12.EŞİT AĞIRLIK

11 - 11176
MELİSA POLAT

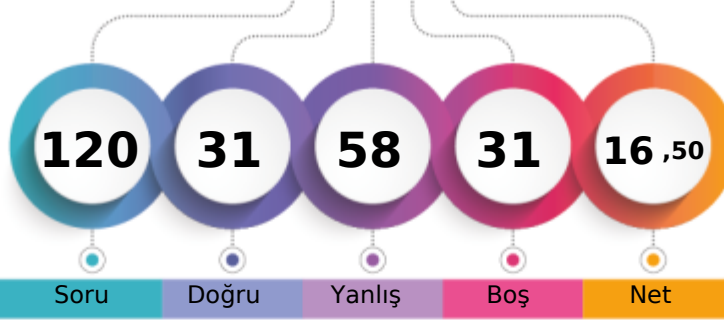

1. Öğrenci

Sizin yeriniz
(28393.)

Sonuncu Öğrenci

Şube

Kurum

İlçe

İl

Genel

Öğrenci Sıra No

16

111

397

1602

28393 % 86,08

Sınava Katılan Öğrenci Sayısı

18

123

434

1876

32984

	Soru	Doğru	Yanlış	Boş	Net	Başarı
TYT Türkçe	40	16	22	2	10,50	% 26
Cevap Anahtarı	A	CEBABDCAEEABDADCCEBDADCCCEBACCDDADBEBDBAC				
Cevaplarınız		CdcABDbAacdcedCeeacDdDcEaBDbEc bacEc BAC				

	S	D	Y	B%
Türkçe	0	0	0	0
Sözcükler Arası Anlam İlişkileri	2	2	0	100
Söz Öbeklerinde Anlam	1	0	1	0
Sözcükte Anlam	1	0	1	0
Verilen Sözlere Anlamlı Cümle Oluşturma	1	1	0	100
Parçadaki Cümlelerin İçerik ve Özellikleri	2	2	0	100
Cümleyi Yorumlama ve Açıklama	2	1	1	50
Ad Söylü Sözcükler - Karma	2	0	2	0
KARMA DİL BİLGİSİ	1	0	1	0
Bitişik ve Ayrı Yazılan Kelimeler	2	0	2	0
Noktalama İşaretleri - Karma	1	0	1	0
Noktalı Virgöl	1	1	0	100
Paragrafı İkiye Ayırma	1	0	1	0
Paragrafta Anlatım Akışını Bozan Cümle	1	0	1	0
Cümlelerden Paragraf Oluşturma	1	0	1	0
Paragrafta Boş Bırakılan Yerleri Tamamlama	2	1	1	50
Paragrafta Ana Düşünce (Ana Fikir)	5	2	2	40
Paragrafın Yorumlanması	6	3	3	50
Paragrafta Yardımcı Düşünceler	7	2	4	29
Paragrafın Karşılık Olduğu Soruyu Belirleme	1	1	0	100

	Soru	Doğru	Yanlış	Boş	Net	Başarı
Matematik-1	30	3	14	13	-0,50	% 0
Geometri	10	0	0	10	0,00	% 0
TYT Matematik	40	3	14	23	-0,50	% 0
Cevap Anahtarı	A	DAEBBCBDCCECCEDBABAEDADECACCBDEBBCADDCADE				
Cevaplarınız		dadeccbd Cc A bccDa d				

	S	D	Y	B%
Matematik-1	0	0	0	0
RASYONEL SAYILAR	1	0	0	0
Üslü ifadeler	1	0	0	0
Köklü ifadeler	1	0	1	0
Ondalık Sayılar	1	0	1	0
Mutlak Değerli Denklemler	1	0	1	0
Aralık Kavramı ve Basit Eşitsizlikler	1	0	1	0
Fonksiyonlarda İşlemler	1	0	1	0
Bölünebilme Kuralları	1	0	1	0
KÜMELER	1	0	1	0
Sayı Basamakları	1	0	1	0
Rutin Olmayan Problemler	5	1	2	20
Önermeler ve Bileşik Önermeler	1	1	0	100
Mutlak Değer Özellikleri	1	0	1	0
VERİ	1	0	0	0
Tek ve Çift Sayılar	1	0	0	0
Birinci Dereceden Bir Bilinmeyenli Denklemler	1	1	0	100
Yaş Problemleri	1	0	0	0
Sayı Problemleri	1	0	0	0
Yüzde, Kar-Zarar Problemleri	1	0	1	0
Hareket Problemleri	1	0	1	0

	Soru	Doğru	Yanlış	Boş	Net	Başarı
Tarih-1	5	3	2	0	2,50	% 50
Coğrafya-1	5	1	4	0	0,00	% 0
Felsefe	5	3	2	0	2,50	% 50
Din Kült. ve Ahl. Bil.	5	3	2	0	2,50	% 50
Felsefe (Seçmeli)	5	0	0	5	0,00	% 0
TYT Sosyal	20	10	10	0	7,50	% 38
Cevap Anahtarı	A	ECEBDDAECEADBEDCAEBCBACDE				
Cevaplarınız		aeEBDebEdbAbcEDCeEBd				

	S	D	Y	B%
Tarih-1	0	0	0	0
İlk ve Orta Çağlarda İÇ Asya'daki Türk siyasi teşekküllerinin güç ve yönetim yapısını açıklar.	1	0	1	0
Anadolu'daki ilk Türk siyasi teşekküllerinin birbirleriyle ve çevre devletlerle olan ilişkilerini uzlaşma ve çatışma bağlamında açıklar.	1	0	1	0
Avrupa düşüncesinde meydana gelen değişimleri ve bunların etkilerini analiz eder.	1	1	0	100
Mustafa Kemal'in Birinci Dünya Savaşı'na kadarki eğitim ve askerlik hayatını içinde bulunduğu toplumun siyasi, sosyal ve kültürel durumunu analiz eder.	1	1	0	100
Coğrafya-1	0	0	0	0
Yeryüzündeki farklı iklim tiplerinin özellikleri ve dağılışı hakkında çıkarımlarda bulunur.	1	0	1	0
Bitki toplulukları ve türlerini genel özelliklerine göre sınıflandırır.	1	0	1	0
Bilgileri haritalara aktarmada kullanılan yöntem ve teknikleri açıklar.	1	1	0	100
Afetlerin oluşum nedenlerini ve özelliklerini açıklar.	1	0	1	0
Türkiye'de nüfusun tarihsel seyri sosyal ve ekonomik faktörler açısından değerlendirir.	1	0	1	0
Felsefe	0	0	0	0
Felsefeyi Tanıma	1	1	0	100
Felsefe ile Düşünme	1	0	1	0
Ahlak felsefesinin konusunu ve problemlerini açıklar.	1	0	1	0
FELSEFENİN TEMEL KONULARI VE PROBLEMLERİ	1	1	0	100
Bilim felsefesinin konusunu ve problemlerini açıklar.	1	1	0	100
Din Kült. ve Ahl. Bil.	0	0	0	0
İslam'da ibadet kavramını ve ibadetin kapsamını açıklar.	1	1	0	100
İslam Düşüncesinde İtikadi, Siyasi ve Fikhi Yorumlar	1	0	1	0
Bazı genç sahabilere örnek olan özelliklerini örnek alır.	1	1	0	100

	Soru	Doğru	Yanlış	Boş	Net	Başarı
Fizik	7	1	4	2	0,00	% 0
Kimya	7	1	4	2	0,00	% 0
Biyoloji	6	0	4	2	-1,00	% 0
TYT Fen	20	2	12	6	-1,00	% 0
Cevap Anahtarı	A	BBADAACDEADECBBDCAE				
Cevaplarınız		ace Abad D add c db				

	S	D	Y	B%
Fizik	0	0	0	0
Yapışma (adezyon) ve birbirini tutma (kohezyon) olaylarını örneklerle açıklar.	1	0	1	0
Basınç ve basınç kuvveti kavramlarının katı, durgun sıvı ve gazlarda bağlı olduğu değişkenleri açıklar.	1	0	1	0
Renk	1	0	1	0
Sürtünme kuvvetinin bağlı olduğu değişkenleri analiz eder.	1	0	0	0
Elektrik akımı, direnç ve potansiyel farkı arasındaki ilişkiyi analiz eder.	1	0	0	0
İş, Enerji ve Güç	1	1	0	100
Kinimya	1	0	1	0
Kimya	0	0	0	0
Kimyanın Sembolik Dili	1	0	1	0
Atomun Yapısı	1	0	1	0
Güçlü Etkileşimler / Kovalent Bağ	1	0	0	0
Maddenin Fiziksel Hâlleri	1	1	0	100
Kimyasal Hesaplamalar / Sınırlayıcı Bileşen Hesaplamaları	1	0	0	0
Çözünme Süreci	1	0	1	0
Astirler ve Bazılar	1	0	1	0
Biyoloji	0	0	0	0
Eşeyli Üreme	1	0	1	0
Lizozom	1	0	0	0
Enzimler	1	0	1	0
Kan Grupları	1	0	0	0
Hayvanlar	1	0	1	0
Ekosistemde Madde ve Enerji Akışı	1	0	1	0

DİDAKTİK KALEM TYT 1

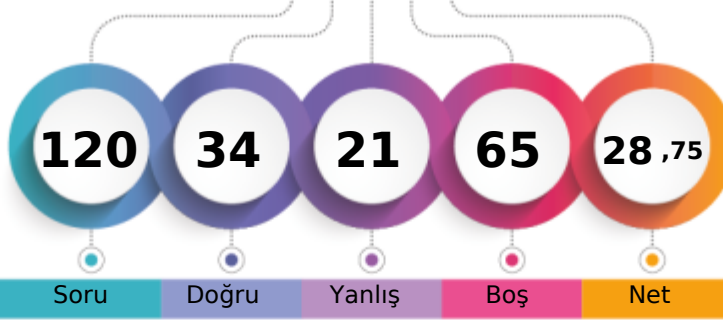

226,870 % 65,20

MANİSA / YUNUSEMRE
KEP AKADEMİ 12.EŞİT AĞIRLIK11 - 11036
MEVA VURAL

1. Öğrenci

Sizin yeriniz
(21504.)

Sonucu Öğrenci

Soru

Doğru

Yanlış

Boş

Net

Şube

Kurum

İlçe

İl

Genel

Öğrenci Sıra No

9

85

343

1115

21504 % 65,20

Sınava Katılan Öğrenci Sayısı

18

123

434

1876

32984

	Soru	Doğru	Yanlış	Boş	Net	Başarı
TYT Türkçe	40	19	14	7	15,50	% 39
Cevap Anahtarı	B	BEACDCBAEEBACDAEDBCACDDADEBCCADCDDBDBACEB				
Cevaplarınız		ecACDCaA ACDe a dbaAcEdCCADe ebBACEB				

	S	D	Y	B%
Türkçe	0	0	0	0
Sözcükler Arası Anlam İlişkileri	2	2	0	100
Söz Öbeklerinde Anlam	1	0	1	0
Sözcükte Anlam	1	0	1	0
Verilen Sözlere Anlamlı Cümle Oluşturma	1	0	1	0
Parçadaki Cümlelerin İçerik ve Özellikleri	2	1	1	50
Cümleyi Yorumlama ve Açıklama	2	2	0	100
Ad Söylü Sözcükler - Karma	2	0	0	0
KARMA DİL BİLGİSİ	1	1	0	100
Bitişik ve Ayrı Yazılan Kelimeler	2	1	0	50
Noktalama İşaretleri - Karma	1	0	1	0
Noktalı Virgül	1	1	0	100
Paragrafı İkiye Ayırma	1	0	0	0
Paragrafta Anlatım Akışını Bozan Cümle	1	0	0	0
Cümlelerden Paragraf Oluşturma	1	0	0	0
Paragrafta Boş Bırakılan Yerleri Tamamlama	2	0	2	0
Paragrafta Ana Düşünce (Ana Fikir)	5	2	2	40
Paragrafın Yorumlanması	6	3	3	50
Paragrafta Yardımcı Düşünceler	7	6	1	86
Paragrafın Karşılık Olduğu Soruyu Belirleme	1	0	1	0

	Soru	Doğru	Yanlış	Boş	Net	Başarı
Matematik-1	30	5	1	24	4,75	% 16
Geometri	10	0	0	10	0,00	% 0
TYT Matematik	40	5	1	34	4,75	% 12
Cevap Anahtarı	B	ADBBCEECBCEDEDCBBEADAACDECEBDCABBCCDDEAD				
Cevaplarınız		D e e BEA D				

	S	D	Y	B%
Matematik-1	0	0	0	0
RASYONEL SAYILAR	1	1	0	100
Üslü ifadeler	1	0	0	0
Köklü ifadeler	1	0	0	0
Ondalık Sayılar	1	0	0	0
Mutlak Değerli Denklemler	1	0	1	0
Aralık Kavramı ve Basit Eşitsizlikler	1	0	0	0
Fonksiyonlarda İşlemler	1	0	0	0
Bölünebilme Kuralları	1	0	0	0
KÜMELER	1	0	0	0
Sayı Basamakları	1	0	0	0
Rutin Olmayan Problemler	5	1	0	20
Önermeler ve Bileşik Önermeler	1	0	0	0
Mutlak Değer Özellikleri	1	0	0	0
VERİ	1	0	0	0
Tek ve Çift Sayılar	1	1	0	100
Birinci Dereceden Bir Bilinmeyenli Denklemler	1	1	0	100
Yaş Problemleri	1	0	0	0
Sayı Problemleri	1	1	0	100
Yüzde, Kar-Zarar Problemleri	1	0	0	0
Hareket Problemleri	1	0	0	0

	Soru	Doğru	Yanlış	Boş	Net	Başarı
Tarih-1	5	3	1	1	2,75	% 55
Coğrafya-1	5	2	2	1	1,50	% 30
Felsefe	5	0	0	5	0,00	% 0
Din Kült. ve Ahl. Bil.	5	3	1	1	2,75	% 55
Felsefe (Seçmeli)	5	0	0	5	0,00	% 0
TYT Sosyal	20	8	4	8	7,00	% 35
Cevap Anahtarı	B	CEDEBEDACEDADBECECABECBAD				
Cevaplarınız		CEaE bDA d d CAB				

	S	D	Y	B%
Tarih-1	0	0	0	0
İlk ve Orta Çağlarda İÇ Asya'daki Türk siyasi teşekküllerinin güç ve yönetim yapısını açıklar.	1	1	0	100
Anadolu'daki ilk Türk siyasi teşekküllerinin birbirleriyle ve çevre devletlerle olan ilişkilerini uzlaşma ve çatışma bağlamında yorumlar.	1	1	0	100
Avrupa düşüncesinde meydana gelen değişimleri ve bunların etkilerini analiz eder.	1	1	0	100
Mustafa Kemal'in Birinci Dünya Savaşı'na kadarki eğitim ve askerlik hayatını içinde bulunduğu toplumun siyasi, sosyal ve kültürel durumunu analiz eder.	1	0	0	0
Millî Mücadele sonucunda kazanılan diplomatik başarıları ülkemizin bağımsızlığı açısından değerlendirir.	1	0	1	0
Coğrafya-1	0	0	0	0
Yeryüzündeki farklı iklim tiplerinin özellikleri ve dağılışı hakkında çıkarımlarda bulunur.	1	1	0	100
Bitki toplulukları ve türlerini genel özelliklerine göre sınıflandırır.	1	1	0	100
Bilgileri haritalara aktarmada kullanılan yöntem ve teknikleri açıklar.	1	0	1	0
Afetlerin oluşum nedenlerini ve özelliklerini açıklar.	1	0	1	0
Türkiye'de nüfusun tarihsel seyri sosyal ve ekonomik faktörler açısından değerlendirir.	1	0	0	0
Felsefe	0	0	0	0
Felsefeyi Tanıma	1	0	0	0
Felsefe ile Düşünme	1	0	0	0
Ahlak felsefesinin konusunu ve problemlerini açıklar.	1	0	0	0
FELSEFENİN TEMEL KONULARI VE PROBLEMLERİ	1	0	0	0
Bilim felsefesinin konusunu ve problemlerini açıklar.	1	0	0	0
Din Kült. ve Ahl. Bil.	0	0	0	0
İslam'da ibadet kavramını ve ibadetin kapsamını açıklar.	1	1	0	100
İslam Düşüncesinde İtikadi, Siyasi ve Fikhi Yorumlar	1	1	0	100
Bazı genç şahabillerin öne çıkan özelliklerini örnek alır.	1	0	1	0

	Soru	Doğru	Yanlış	Boş	Net	Başarı
Fizik	7	1	0	6	1,00	% 14
Kimya	7	1	2	4	0,50	% 7
Biyoloji	6	0	0	6	0,00	% 0
TYT Fen	20	2	2	16	1,50	% 8
Cevap Anahtarı	B	ADBBCAADEADBCBBAEDC				
Cevaplarınız		A aD a				

	S	D	Y	B%
Fizik	0	0	0	0
Yapışma (adezyon) ve birbirini tutma (kohezyon) olaylarını örneklerle açıklar.	1	0	0	0
Basınç ve basınç kuvveti kavramlarının katı, durgun sıvı ve gazlarda bağlı olduğu değişkenleri açıklar.	1	0	0	0
Renk	1	1	0	100
Sürtünme kuvvetinin bağlı olduğu değişkenleri analiz eder.	1	0	0	0
Elektrik akımı, direnç ve potansiyel farkı arasındaki ilişkiyi analiz eder.	1	0	0	0
İş, Enerji ve Güç	1	0	0	0
Kinîma	1	0	0	0
Kimya	0	0	0	0
Kimyanın Sembolik Dili	1	1	0	100
Atomun Yapısı	1	1	0	100
Güçlü Etkileşimler / Kovalent Bağ	1	0	0	0
Maddenin Fiziksel Hâlleri	1	0	1	0
Kimyasal Hesaplamalar / Sınırlayıcı Bileşen Hesaplamaları	1	0	0	0
Çözünme Süreci	1	0	0	0
Astirler ve Bazılar	1	0	0	0
Biyoloji	0	0	0	0
Eşeyli Üreme	1	0	0	0
Lizozom	1	0	0	0
Enzimler	1	0	0	0
Kan Grupları	1	0	0	0
Hayvanlar	1	0	0	0
Ekosistemde Madde ve Enerji Akışı	1	0	0	0

DİDAKTİK KALEM TYT 1

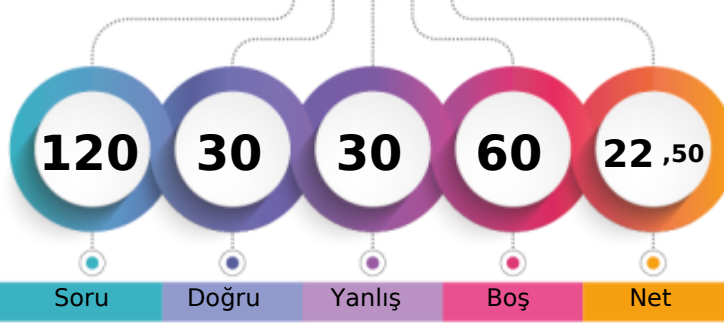

208,488 % 76,90

MANİSA / YUNUSEMRE
KEP AKADEMİ 12.EŞİT AĞIRLIK11 - 11129
RAUF KASIMOĞLU

1. Öğrenci

Sizin yeriniz
(25364.)

Sonuncu Öğrenci

Soru

Doğru

Yanlış

Boş

Net

Şube

Kurum

İlçe

İl

Genel

Öğrenci Sıra No

13

97

370

1381

25364 % 76,90

Sınava Katılan Öğrenci Sayısı

18

123

434

1876

32984

	Soru	Doğru	Yanlış	Boş	Net	Başarı
TYT Türkçe	40	16	19	5	11,25	% 28
Cevap Anahtarı	A	CEBABDCAEEABDADCCEBDADCCCEBDACCDDAEBEBDBAC				
Cevaplarınız		CbcABDdA EdaadCbCaBDdeeeEBDdbC b d DBcd				

	S	D	Y	B%
Türkçe	0	0	0	0
Sözcükler Arası Anlam İlişkileri	2	2	0	100
Söz Öbeklerinde Anlam	1	0	1	0
Sözcükte Anlam	1	0	1	0
Verilen Sözlere Anlamlı Cümle Oluşturma	1	1	0	100
Parçadaki Cümlelerin İçerik ve Özellikleri	2	2	0	100
Cümleyi Yorumlama ve Açıklama	2	1	1	50
Ad Söylü Sözcükler - Karma	2	1	0	50
KARMA DİL BİLGİSİ	1	0	1	0
Bitişik ve Ayrı Yazılan Kelimeler	2	0	2	0
Noktalamaya İşaretleri - Karma	1	0	1	0
Noktalı Virgül	1	1	0	100
Paragrafı İkiye Ayırma	1	0	1	0
Paragrafta Anlatım Akışını Bozan Cümle	1	1	0	100
Cümlelerden Paragraf Oluşturma	1	0	1	0
Paragrafta Boş Bırakılan Yerleri Tamamlama	2	2	0	100
Paragrafta Ana Düşünce (Ana Fikir)	5	1	2	20
Paragrafın Yorumlanması	6	2	3	33
Paragrafta Yardımcı Düşünceler	7	1	5	14
Paragrafın Karşılık Olduğu Soruyu Belirleme	1	1	0	100

	Soru	Doğru	Yanlış	Boş	Net	Başarı
Matematik-1	30	1	4	25	0,00	% 0
Geometri	10	0	0	10	0,00	% 0
TYT Matematik	40	1	4	35	0,00	% 0
Cevap Anahtarı	A	DAEBBCBDCECCEDBABAEDADECACCBEBCADDCADE				
Cevaplarınız		cdE c c				

	S	D	Y	B%
Matematik-1	0	0	0	0
RASYONEL SAYILAR	1	0	1	0
Üslü İfadeler	1	0	1	0
Köklü İfadeler	1	1	0	100
Ondalık Sayılar	1	0	0	0
Mutlak Değerli Denklemler	1	0	1	0
Aralık Kavramı ve Basit Eşitsizlikler	1	0	0	0
Fonksiyonlarda İşlemler	1	0	0	0
Bölünebilme Kuralları	1	0	0	0
KÜMELER	1	0	0	0
Sayı Basamakları	1	0	0	0
Rutin Olmayan Problemler	5	0	0	0
Önermeler ve Bileşik Önermeler	1	0	0	0
Mutlak Değer Özellikleri	1	0	1	0
VERİ	1	0	0	0
Tek ve Çift Sayılar	1	0	0	0
Birinci Dereceden Bir Bilinmeyenli Denklemler	1	0	0	0
Yaş Problemleri	1	0	0	0
Sayı Problemleri	1	0	0	0
Yüzde, Kar-Zarar Problemleri	1	0	0	0
Hareket Problemleri	1	0	0	0

	Soru	Doğru	Yanlış	Boş	Net	Başarı
Tarih-1	5	3	2	0	2,50	% 50
Coğrafya-1	5	1	4	0	0,00	% 0
Felsefe	5	5	0	0	5,00	% 100
Din Kült. ve Ahl. Bil.	5	4	1	0	3,75	% 75
Felsefe (Seçmeli)	5	0	0	5	0,00	% 0
TYT Sosyal	20	13	7	0	11,25	% 56
Cevap Anahtarı	A	ECEBDDAECEADBEDCAEBCBACDE				
Cevaplarınız		aCcBdCbBcCADBEDCbEBC				

	S	D	Y	B%
Tarih-1	0	0	0	0
İlk ve Orta Çağlarda İÇ Asya'daki Türk siyasi teşekküllerinin güç ve yönetim yapısını açıklar.	1	0	1	0
Anadolu'daki ilk Türk siyasi teşekküllerinin birbirleriyle ve çevre devletlerle olan ilişkilerini uzlaşma ve çatışma bağlamında açıklar.	1	1	0	100
Avrupa düşüncesinde meydana gelen değişimleri ve bunların etkilerini analiz eder.	1	0	1	0
Mustafa Kemal'in Birinci Dünya Savaşı'na kadarki eğitim ve askerlik hayatını içinde bulunduğu toplumun siyasi, sosyal ve kültürel durumunu analiz eder.	1	1	0	100
Millî Mücadele sonucunda kazanılan diplomatik başarıları ülkemizin bağımsızlığı açısından değerlendirir.	1	1	0	100
Coğrafya-1	0	0	0	0
Yeryüzündeki farklı iklim tiplerinin özellikleri ve dağılışı hakkında çıkarımlarda bulunur.	1	0	1	0
Bitki toplulukları ve türlerini genel özelliklerine göre sınıflandırır.	1	0	1	0
Bilgileri haritalara aktarmada kullanılan yöntem ve teknikleri açıklar.	1	0	1	0
Afetlerin oluşum nedenlerini ve özelliklerini açıklar.	1	0	1	0
Türkiye'de nüfusun tarihsel seyri sosyal ve ekonomik faktörler açısından değerlendirir.	1	1	0	100
Felsefe	0	0	0	0
Felsefeyi Tanıma	1	1	0	100
Felsefe ile Düşünme	1	1	0	100
Ahlak felsefesinin konusunu ve problemlerini açıklar.	1	1	0	100
FELSEFENİN TEMEL KONULARI VE PROBLEMLERİ	1	1	0	100
Bilim felsefesinin konusunu ve problemlerini açıklar.	1	1	0	100
Din Kült. ve Ahl. Bil.	0	0	0	0
İslam'da ibadet kavramını ve ibadetin kapsamını açıklar.	1	1	0	100
İslam Düşüncesinde İtikadi, Siyasi ve Fikhi Yorumlar	1	0	1	0
Bazı genç şahabilerin öne çıkan özelliklerini örnek alır.	1	1	0	100

	Soru	Doğru	Yanlış	Boş	Net	Başarı
TYT Fen	20	0	0	20	0,00	% 0
Cevap Anahtarı	A	BBADAACDEADECBBDCAE				
Cevaplarınız						

	S	D	Y	B%
Fizik	0	0	0	0
Yapışma (adezyon) ve birbirini tutma (kohezyon) olaylarını örneklerle açıklar.	1	0	0	0
Basınç ve basınç kuvveti kavramlarının katı, durgun sıvı ve gazlarda bağlı olduğu değişkenleri açıklar.	1	0	0	0
Renk	1	0	0	0
Sürtünme kuvvetinin bağlı olduğu değişkenleri analiz eder.	1	0	0	0
Elektrik akımı, direnç ve potansiyel farkı arasındaki ilişkiyi analiz eder.	1	0	0	0
İş, Enerji ve Güç	1	0	0	0
Kırılma	1	0	0	0
Kimya	0	0	0	0
Kimyanın Sembolik Dili	1	0	0	0
Atomun Yapısı	1	0	0	0
Güçlü Etkileşimler / Kovalent Bağ	1	0	0	0
Maddenin Fiziksel Hâlleri	1	0	0	0
Kimyasal Hesaplamalar / Sınırlayıcı Bileşen Hesaplamaları	1	0	0	0
Çözünme Süreci	1	0	0	0
Asitler ve Bazlar	1	0	0	0
Biyoloji	0	0	0	0
Eşeyli Üreme	1	0	0	0
Lizozom	1	0	0	0
Enzimler	1	0	0	0
Kan Grupları	1	0	0	0
Hayvanlar	1	0	0	0
Ekosistemde Madde ve Enerji Akışı	1	0	0	0

DİDAKTİK KALEM TYT 1



194,670 % 84,13

MANİSA / YUNUSEMRE
KEP AKADEMİ 12.EŞİT AĞIRLIK

11 - 11210
SEMANUR KÜÇÜK

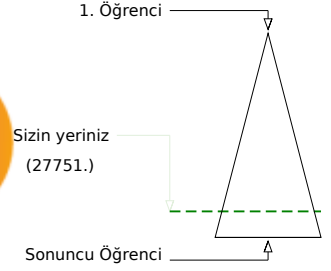
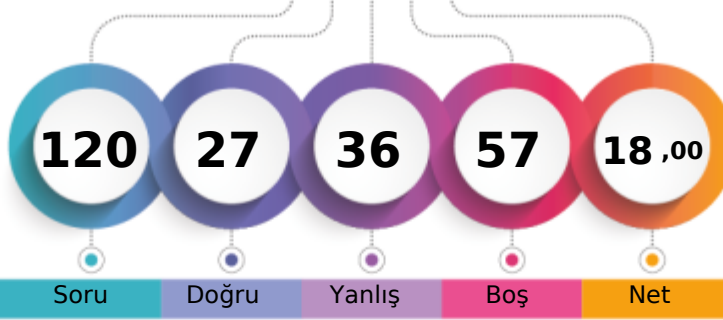

	Şube	Kurum	İlçe	İl	Genel
Öğrenci Sıra No	14	108	392	1551	27751 % 84,13
Sınava Katılan Öğrenci Sayısı	18	123	434	1876	32984

	Soru	Doğru	Yanlış	Boş	Net	Başarı
TYT Türkçe	40	18	20	2	13,00	% 33
Cevap Anahtarı	A CEBABDCAEEABDADCCEBDADCCBEADCCDADBEEDBAC					
Cevaplarınız	CbeABDCAa BadCcCEBDdDbeaBcbbCcADdbdcaAa					

	S	D	Y	B%
Türkçe	0	0	0	0
Sözcükler Arası Anlam İlişkileri	2	2	0	100
Söz Öbeklerinde Anlam	1	0	1	0
Sözcükte Anlam	1	0	1	0
Verilen Sözlere Anlamlı Cümle Oluşturma	1	1	0	100
Parçadaki Cümlelerin İçerik ve Özellikleri	2	2	0	100
Cümleyi Yorumlama ve Açıklama	2	2	0	100
Ad Söylü Sözcükler - Karma	2	0	1	0
KARMA DİL BİLGİSİ	1	0	0	0
Bitişik ve Ayrı Yazılan Kelimeler	2	1	1	50
Noktalama İşaretleri - Karma	1	0	1	0
Noktalı Virgöl	1	1	0	100
Paragrafı İkiye Ayırma	1	0	1	0
Paragrafta Anlatım Akışını Bozan Cümle	1	1	0	100
Cümlelerden Paragraf Oluşturma	1	1	0	100
Paragrafta Boş Bırakılan Yerleri Tamamlama	2	2	0	100
Paragrafta Ana Düşünce (Ana Fikir)	5	1	4	20
Paragrafın Yorumlanması	6	1	5	17
Paragrafta Yardımcı Düşünceler	7	3	4	43
Paragrafın Karşılık Olduğu Soruyu Belirleme	1	0	1	0

	Soru	Doğru	Yanlış	Boş	Net	Başarı
Matematik-1	30	3	2	25	2,50	% 8
Geometri	10	0	0	10	0,00	% 0
TYT Matematik	40	3	2	35	2,50	% 6
Cevap Anahtarı	A DAEBBCBDCECCEDBABAEDADECACCBDEBBCADDCADE					
Cevaplarınız	DAbBe					

	S	D	Y	B%
Matematik-1	0	0	0	0
RASYONEL SAYILAR	1	1	0	100
Üslü İfadeler	1	1	0	100
Köklü İfadeler	1	0	1	0
Ondalık Sayılar	1	1	0	100
Mutlak Değerli Denklemler	1	0	1	0
Aralık Kavramı ve Basit Eşitsizlikler	1	0	0	0
Fonksiyonlarda İşlemler	1	0	0	0
Bölünebilme Kuralları	1	0	0	0
KÜMELER	1	0	0	0
Sayı Basamakları	1	0	0	0
Rutin Olmayan Problemler	5	0	0	0
Önermeler ve Bileşik Önermeler	1	0	0	0
Mutlak Değer Özellikleri	1	0	0	0
VERİ	1	0	0	0
Tek ve Çift Sayılar	1	0	0	0
Birinci Dereceden Bir Bilinmeyenli Denklemler	1	0	0	0
Yaş Problemleri	1	0	0	0
Sayı Problemleri	1	0	0	0
Yüzde, Kar-Zarar Problemleri	1	0	0	0
Hareket Problemleri	1	0	0	0

	Soru	Doğru	Yanlış	Boş	Net	Başarı
Tarih-1	5	3	2	0	2,50	% 50
Coğrafya-1	5	2	3	0	1,25	% 25
Felsefe	5	0	5	0	-1,25	% 0
Din Kült. ve Ahl. Bil.	5	1	4	0	0,00	% 0
Felsefe (Seçmeli)	5	0	0	5	0,00	% 0
TYT Sosyal	20	6	14	0	2,50	% 13
Cevap Anahtarı	A ECEBDDAECEADBEDCAEBCBACDE					
Cevaplarınız	cCaBdceBcEccaeBcdDaBa					

	S	D	Y	B%
Tarih-1	0	0	0	0
İlk ve Orta Çağlarda İÇ Asya'daki Türk siyasi teşekküllerinin güç ve yönetim yapısını açıklar.	1	0	1	0
Anadolu'daki ilk Türk siyasi teşekküllerinin birbirleriyle ve çevre devletlerle olan ilişkilerini uzlaşma ve çatışma bağlamında açıklar.	1	1	0	100
Avrupa düşüncesinde meydana gelen değişimleri ve bunların etkilerini analiz eder.	1	0	1	0
Mustafa Kemal'in Birinci Dünya Savaşı'na kadarki eğitim ve askerlik hayatını içinde bulunduğu toplumun siyasi, sosyal ve Millî Mücadele sonucunda kazanılan diplomatik başarıları ülkemizin bağımsızlığı açısından değerlendirir.	1	1	0	100
Coğrafya-1	0	0	0	0
Yeryüzündeki farklı iklim tiplerinin özellikleri ve dağılışı hakkında çıkarımlarda bulunur.	1	0	1	0
Bitki toplulukları ve türlerini genel özelliklerine göre sınıflandırır.	1	0	1	0
Bilgileri haritalara aktarmada kullanılan yöntem ve teknikleri açıklar.	1	0	1	0
Afetlerin oluşum nedenlerini ve özelliklerini açıklar.	1	1	0	100
Türkiye'de nüfusun tarihsel seyri sosyal ve ekonomik faktörler açısından değerlendirir.	1	1	0	100
Felsefe	0	0	0	0
Felsefeyi Tanıma	1	0	1	0
Felsefe ile Düşünme	1	0	1	0
Ahlak felsefesinin konusunu ve problemlerini açıklar.	1	0	1	0
FELSEFENİN TEMEL KONULARI VE PROBLEMLERİ	1	0	1	0
Bilim felsefesinin konusunu ve problemlerini açıklar.	1	0	1	0
Din Kült. ve Ahl. Bil.	0	0	0	0
İslam'da ibadet kavramını ve ibadetin kapsamını açıklar.	1	0	1	0
İslam Düşüncesinde İtikadi, Siyasi ve Fikhi Yorumlar	1	0	1	0
Bazı genç şahabillerin öne çıkan özelliklerini örnek alır.	1	0	1	0

	Soru	Doğru	Yanlış	Boş	Net	Başarı
TYT Fen	20	0	0	20	0,00	% 0
Cevap Anahtarı	A BBADAACDEADECBBDCAE					
Cevaplarınız						

	S	D	Y	B%
Fizik	0	0	0	0
Yapışma (adezyon) ve birbirini tutma (kohezyon) olaylarını örneklerle açıklar.	1	0	0	0
Basınç ve basınç kuvveti kavramlarının katı, durgun sıvı ve gazlarda bağlı olduğu değişkenleri açıklar.	1	0	0	0
Renk	1	0	0	0
Sürtünme kuvvetinin bağlı olduğu değişkenleri analiz eder.	1	0	0	0
Elektrik akımı, direnç ve potansiyel farkı arasındaki ilişkiyi analiz eder.	1	0	0	0
İş, Enerji ve Güç	1	0	0	0
Kırılma	1	0	0	0
Kimya	0	0	0	0
Kimyanın Sembolik Dili	1	0	0	0
Atomun Yapısı	1	0	0	0
Güçlü Etkileşimler / Kovalent Bağ	1	0	0	0
Maddenin Fiziksel Hâlleri	1	0	0	0
Kimyasal Hesaplamalar / Sınırlayıcı Bileşen Hesaplamaları	1	0	0	0
Çözünme Süreci	1	0	0	0
Asitler ve Bazlar	1	0	0	0
Biyoloji	0	0	0	0
Eşeyli Üreme	1	0	0	0
Lizozom	1	0	0	0
Enzimler	1	0	0	0
Kan Grupları	1	0	0	0
Hayvanlar	1	0	0	0
Ekosistemde Madde ve Enerji Akışı	1	0	0	0

DİDAKTİK KALEM TYT 1

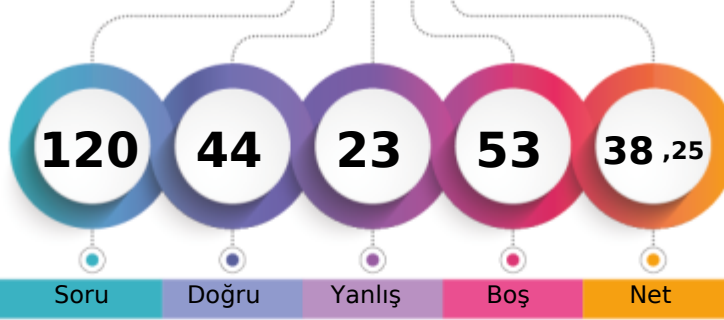

255,133 % 45,59

MANİSA / YUNUSEMRE
KEP AKADEMİ 12.EŞİT AĞIRLIK11 - 11207
SİNEM SUCU

1. Öğrenci

Sizin yeriniz
(15039.)

Sonuncu Öğrenci

Soru Doğru Yanlış Boş Net

Şube Kurum İlçe İl Genel

Öğrenci Sıra No 5 55 267 734 15039 % 45,59

Sınava Katılan Öğrenci Sayısı 18 123 434 1876 32984

	Soru	Doğru	Yanlış	Boş	Net	Başarı
TYT Türkçe	40	22	15	3	18,25	% 46
Cevap Anahtarı	A CEBABDCAEEABDADCCEBDADCCCEBACCDDADBEBCBAC					
Cevaplarınız	CbadBaCAEEA DcCbCaBdDdBeaBDceCdb dEB BAC					

	S	D	Y	B%
Türkçe	0	0	0	0
Sözcükler Arası Anlam İlişkileri	2	1	1	50
Söz Öbeklerinde Anlam	1	0	1	0
Sözcükte Anlam	1	0	1	0
Verilen Sözlere Anlamlı Cümle Oluşturma	1	1	0	100
Parçadaki Cümlelerin İçerik ve Özellikleri	2	1	1	50
Cümleyi Yorumlama ve Açıklama	2	2	0	100
Ad Söylü Sözcükler - Karma	2	2	0	100
KARMA DİL BİLGİSİ	1	1	0	100
Bitişik ve Ayrı Yazılan Kelimeler	2	1	0	50
Noktalama İşaretleri - Karma	1	0	1	0
Noktalı Virgöl	1	1	0	100
Paragrafı İkiye Ayırma	1	0	1	0
Paragrafta Anlatım Akışını Bozan Cümle	1	1	0	100
Cümlelerden Paragraf Oluşturma	1	0	1	0
Paragrafta Boş Bırakılan Yerleri Tamamlama	2	2	0	100
Paragrafta Ana Düşünce (Ana Fikir)	5	3	2	60
Paragrafın Yorumlanması	6	3	3	50
Paragrafta Yardımcı Düşünceler	7	2	3	29
Paragrafın Karşılık Olduğu Soruyu Belirleme	1	1	0	100

	Soru	Doğru	Yanlış	Boş	Net	Başarı
Matematik-1	30	8	4	18	7,00	% 23
Geometri	10	2	0	8	2,00	% 20
TYT Matematik	40	10	4	26	9,00	% 23
Cevap Anahtarı	A DAEBBCDCECCEDBABAEDADECACCBDEBBCADDCADE					
Cevaplarınız	eb B a C EDBA d D E B A					

	S	D	Y	B%
Matematik-1	0	0	0	0
RASYONEL SAYILAR	1	0	1	0
Üslü ifadeler	1	0	1	0
Köklü ifadeler	1	0	0	0
Ondalık Sayılar	1	1	0	100
Mutlak Değerli Denklemler	1	0	0	0
Aralık Kavramı ve Basit Eşitsizlikler	1	0	1	0
Fonksiyonlarda İşlemler	1	0	0	0
Bölünebilme Kuralları	1	0	0	0
KÜMELER	1	0	0	0
Sayı Basamakları	1	0	0	0
Rutin Olmayan Problemler	5	2	0	40
Önermeler ve Bileşik Önermeler	1	0	0	0
Mutlak Değer Özellikleri	1	1	0	100
VERİ	1	1	0	100
Tek ve Çift Sayılar	1	1	0	100
Birinci Dereceden Bir Bilinmeyenli Denklemler	1	1	0	100
Yaş Problemleri	1	0	0	0
Sayı Problemleri	1	0	1	0
Yüzde, Kar-Zarar Problemleri	1	0	0	0
Hareket Problemleri	1	0	0	0

	Soru	Doğru	Yanlış	Boş	Net	Başarı
Tarih-1	5	4	0	1	4,00	% 80
Coğrafya-1	5	0	1	4	-0,25	% 0
Felsefe	5	5	0	0	5,00	% 100
Din Kült. ve Ahl. Bil.	5	3	2	0	2,50	% 50
Felsefe (Seçmeli)	5	0	0	5	0,00	% 0
TYT Sosyal	20	12	3	5	11,25	% 56
Cevap Anahtarı	A ECEBDDAECEADBEDCAEBCBACDE					
Cevaplarınız	E EBD a ADBEDdAEbD					

	S	D	Y	B%
Tarih-1	0	0	0	0
İlk ve Orta Çağlarda İÇ Asya'daki Türk siyasi teşekküllerinin güç ve yönetim yapısını açıklar.	1	1	0	100
Anadolu'daki ilk Türk siyasi teşekküllerinin birbirleriyle ve çevre devletlerle olan ilişkilerini uzlaşma ve çatışma bağlamında açıklar.	1	0	0	0
Avrupa düşüncesinde meydana gelen değişimleri ve bunların etkilerini analiz eder.	1	1	0	100
Mustafa Kemal'in Birinci Dünya Savaşı'na kadarki eğitim ve askerlik hayatını içinde bulunduğu toplumun siyasi, sosyal ve kültürel durumunu analiz eder.	1	1	0	100
Millî Mücadele sonucunda kazanılan diplomatik başarıları ülkemizin bağımsızlığı açısından değerlendirir.	1	1	0	100
Coğrafya-1	0	0	0	0
Yeryüzündeki farklı iklim tiplerinin özellikleri ve dağılışı hakkında çıkarımlarda bulunur.	1	0	0	0
Bitki toplulukları ve türlerini genel özelliklerine göre sınıflandırır.	1	0	0	0
Bilgileri haritalara aktarmada kullanılan yöntem ve teknikleri açıklar.	1	0	1	0
Afetlerin oluşum nedenlerini ve özelliklerini açıklar.	1	0	0	0
Türkiye'de nüfusun tarihsel seyri sosyal ve ekonomik faktörler açısından değerlendirir.	1	0	0	0
Felsefe	0	0	0	0
Felsefeyi Tanıma	1	1	0	100
Felsefe ile Düşünme	1	1	0	100
Ahlak felsefesinin konusunu ve problemlerini açıklar.	1	1	0	100
FELSEFENİN TEMEL KONULARI VE PROBLEMLERİ	1	1	0	100
Bilim felsefesinin konusunu ve problemlerini açıklar.	1	1	0	100
Din Kült. ve Ahl. Bil.	0	0	0	0
İslam'da ibadet kavramını ve ibadetin kapsamını açıklar.	1	0	1	0
İslam Düşüncesinde İtikadi, Siyasi ve Fikhi Yorumlar	1	1	0	100
Bazı genç şahabillerin öne çıkan özelliklerini örnek alır.	1	1	0	100

	Soru	Doğru	Yanlış	Boş	Net	Başarı
Fizik	7	0	1	6	-0,25	% 0
Kimya	7	0	0	7	0,00	% 0
Biyoloji	6	0	0	6	0,00	% 0
TYT Fen	20	0	1	19	-0,25	% 0
Cevap Anahtarı	A BBADAACDEADECBBDCAE					
Cevaplarınız	b					

	S	D	Y	B%
Fizik	0	0	0	0
Yapışma (adezyon) ve birbirini tutma (kohezyon) olaylarını örneklerle açıklar.	1	0	0	0
Basınç ve basınç kuvveti kavramlarının katı, durgun sıvı ve gazlarda bağlı olduğu değişkenleri açıklar.	1	0	0	0
Renk	1	0	0	0
Sürtünme kuvvetinin bağlı olduğu değişkenleri analiz eder.	1	0	0	0
Elektrik akımı, direnç ve potansiyel farkı arasındaki ilişkiyi analiz eder.	1	0	0	0
İş, Enerji ve Güç	1	0	1	0
Kinîma	1	0	0	0
Kimya	0	0	0	0
Kimyanın Sembolik Dili	1	0	0	0
Atomun Yapısı	1	0	0	0
Güçlü Etkileşimler / Kovalent Bağ	1	0	0	0
Maddenin Fiziksel Hâlleri	1	0	0	0
Kimyasal Hesaplamalar / Sınırlayıcı Bileşen Hesaplamaları	1	0	0	0
Çözünme Süreci	1	0	0	0
Astirler ve Bazılar	1	0	0	0
Biyoloji	0	0	0	0
Eşeyli Üreme	1	0	0	0
Lizozom	1	0	0	0
Enzimler	1	0	0	0
Kan Grupları	1	0	0	0
Hayvanlar	1	0	0	0
Ekosistemde Madde ve Enerji Akışı	1	0	0	0

DİDAKTİK KALEM TYT 1



194,653 % 84,15

MANİSA / YUNUSEMRE
KEP AKADEMİ 12.EŞİT AĞIRLIK

11 - 10061
SUDENAZ YAĞDIRAN

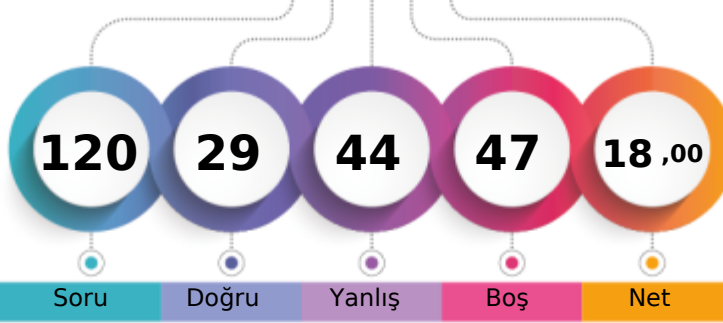

1. Öğrenci

Sizin yeriniz
(27756.)

Sonuncu Öğrenci

Soru Doğru Yanlış Boş Net

Şube Kurum İlçe İl Genel

Öğrenci Sıra No 15 109 393 1552 27756 % 84,15

Sınava Katılan Öğrenci Sayısı 18 123 434 1876 32984

	Soru	Doğru	Yanlış	Boş	Net	Başarı
TYT Türkçe	40	19	21	0	13,75	% 34
Cevap Anahtarı	B	BEACDCBAEEBACDAEDBCACDDAEBCCADCDDBDBACEB				
Cevaplarınız		edACDCBecEacCbdaccCaebDdDaBCCADeedDBceaB				

	S	D	Y	B%
Türkçe	0	0	0	0
Sözcükler Arası Anlam İlişkileri	2	2	0	100
Söz Öbeklerinde Anlam	1	0	1	0
Sözcükte Anlam	1	0	1	0
Verilen Sözlere Anlamlı Cümle Oluşturma	1	1	0	100
Parçadaki Cümlelerin İçerik ve Özellikleri	2	1	1	50
Cümleyi Yorumlama ve Açıklama	2	1	1	50
Ad Söylü Sözcükler - Karma	2	1	1	50
KARMA DİL BİLGİSİ	1	0	1	0
Bitişik ve Ayrı Yazılan Kelimeler	2	0	2	0
Noktalama İşaretleri - Karma	1	0	1	0
Noktalı Virgül	1	1	0	100
Paragrafı İkiye Ayırma	1	0	1	0
Paragrafta Anlatım Akışını Bozan Cümle	1	1	0	100
Cümlelerden Paragraf Oluşturma	1	0	1	0
Paragrafta Boş Bırakılan Yerleri Tamamlama	2	1	1	50
Paragrafta Ana Düşünce (Ana Fikir)	5	2	3	40
Paragrafın Yorumlanması	6	3	3	50
Paragrafta Yardımcı Düşünceler	7	4	3	57
Paragrafın Karşılık Olduğu Soruyu Belirleme	1	1	0	100

	Soru	Doğru	Yanlış	Boş	Net	Başarı
Matematik-1	30	1	5	24	-0,25	% 0
Geometri	10	0	0	10	0,00	% 0
TYT Matematik	40	1	5	34	-0,25	% 0
Cevap Anahtarı	B	ADBBCEECBCDEDCBEEADAACDECECEBDCABBCCDDEAD				
Cevaplarınız		dbdcaE				

	S	D	Y	B%
Matematik-1	0	0	0	0
RASYONEL SAYILAR	1	0	1	0
Üslü ifadeler	1	0	1	0
Köklü ifadeler	1	1	0	100
Ondalık Sayılar	1	0	1	0
Mutlak Değerli Denklemler	1	0	1	0
Aralık Kavramı ve Basit Eşitsizlikler	1	0	1	0
Fonksiyonlarda İşlemler	1	0	0	0
Bölünebilme Kuralları	1	0	0	0
KÜMELER	1	0	0	0
Sayı Basamakları	1	0	0	0
Rutin Olmayan Problemler	5	0	0	0
Önermeler ve Bileşik Önermeler	1	0	0	0
Mutlak Değer Özellikleri	1	0	0	0
VERİ	1	0	0	0
Tek ve Çift Sayılar	1	0	0	0
Birinci Dereceden Bir Bilinmeyenli Denklemler	1	0	0	0
Yaş Problemleri	1	0	0	0
Sayı Problemleri	1	0	0	0
Yüzde, Kar-Zarar Problemleri	1	0	0	0
Hareket Problemleri	1	0	0	0

	Soru	Doğru	Yanlış	Boş	Net	Başarı
Tarih-1	5	3	2	0	2,50	% 50
Coğrafya-1	5	1	4	0	0,00	% 0
Felsefe	5	0	0	5	0,00	% 0
Din Kült. ve Ahl. Bil.	5	0	0	5	0,00	% 0
Felsefe (Seçmeli)	5	0	0	5	0,00	% 0
TYT Sosyal	20	4	6	10	2,50	% 13
Cevap Anahtarı	B	CEDEBEDACEDADBECECCABECBAD				
Cevaplarınız		CaaEBabCbCd				

	S	D	Y	B%
Tarih-1	0	0	0	0
İlk ve Orta Çağlarda İÇ Asya'daki Türk siyasi teşekküllerinin güç ve yönetim yapısını açıklar.	1	0	1	0
Anadolu'daki ilk Türk siyasi teşekküllerinin birbirleriyle ve çevre devletlerle olan ilişkilerini uzlaşma ve çatışma bağlamında açıklar.	1	1	0	100
Avrupa düşüncesinde meydana gelen değişimleri ve bunların etkilerini analiz eder.	1	1	0	100
Mustafa Kemal'in Birinci Dünya Savaşı'na kadarki eğitim ve askerlik hayatını içinde bulunduğu toplumun siyasi, sosyal ve kültürel durumunu analiz eder.	1	1	0	100
Millî Mücadele sonucunda kazanılan diplomatik başarıları ülkemizin bağımsızlığı açısından değerlendirir.	1	0	1	0
Coğrafya-1	0	0	0	0
Yeryüzündeki farklı iklim tiplerinin özellikleri ve dağılışı hakkında çıkarımlarda bulunur.	1	0	1	0
Bitki toplulukları ve türlerini genel özelliklerine göre sınıflandırır.	1	0	1	0
Bilgileri haritalara aktarmada kullanılan yöntem ve teknikleri açıklar.	1	0	1	0
Afetlerin oluşum nedenlerini ve özelliklerini açıklar.	1	0	1	0
Türkiye'de nüfusun tarihsel seyri sosyal ve ekonomik faktörler açısından değerlendirir.	1	1	0	100
Felsefe	0	0	0	0
Felsefeyi Tanıma	1	0	0	0
Felsefe ile Düşünme	1	0	0	0
Ahlak felsefesinin konusunu ve problemlerini açıklar.	1	0	0	0
FELSEFENİN TEMEL KAVRAMLARI VE PROBLEMLERİ	1	0	0	0
Bilim felsefesinin konusunu ve problemlerini açıklar.	1	0	0	0
Din Kült. ve Ahl. Bil.	0	0	0	0
İslam'da ibadet kavramını ve ibadetin kapsamını açıklar.	1	0	0	0
İslam Düşüncesinde İtikadi, Siyasi ve Fikhi Yorumlar	1	0	0	0
Bazı genç şahısların öne çıkan özelliklerini örnek alır.	1	0	0	0

	Soru	Doğru	Yanlış	Boş	Net	Başarı
Fizik	7	3	4	0	2,00	% 29
Kimya	7	1	4	2	0,00	% 0
Biyoloji	6	1	4	1	0,00	% 0
TYT Fen	20	5	12	3	2,00	% 10
Cevap Anahtarı	B	ADBBCAAEEDEADBCCBAEDC				
Cevaplarınız		cDBdbAbaDdea eBcd e				

	S	D	Y	B%
Fizik	0	0	0	0
Yapışma (adezyon) ve birbirini tutma (kohezyon) olaylarını örneklerle açıklar.	1	1	0	100
Basınç ve basınç kuvveti kavramlarının katı, durgun sıvı ve gazlarda bağlı olduğu değişkenleri açıklar.	1	0	1	0
Renk	1	0	1	0
Sürtünme kuvvetinin bağlı olduğu değişkenleri analiz eder.	1	1	0	100
Elektrik akımı, direnç ve potansiyel farkı arasındaki ilişkiyi analiz eder.	1	1	0	100
İş, Enerji ve Güç	1	0	1	0
Kinîma	1	0	1	0
Kimya	0	0	0	0
Kimyanın Sembolik Dili	1	1	0	100
Atomun Yapısı	1	1	0	100
Güçlü Etkileşimler / Kovalent Bağ	1	0	1	0
Maddenin Fiziksel Hâlleri	1	0	1	0
Kimyasal Hesaplamalar / Sınırlayıcı Bileşen Hesaplamaları	1	0	1	0
Çözünme Süreci	1	0	0	0
Astıtlar ve Bazılar	1	0	0	0
Biyoloji	0	0	0	0
Eşeyli Üreme	1	1	0	100
Lizozom	1	0	1	0
Enzimler	1	0	0	0
Kan Grupları	1	0	1	0
Hayvanlar	1	0	1	0
Ekosistemde Madde ve Enerji Akışı	1	0	1	0

DİDAKTİK KALEM TYT 1

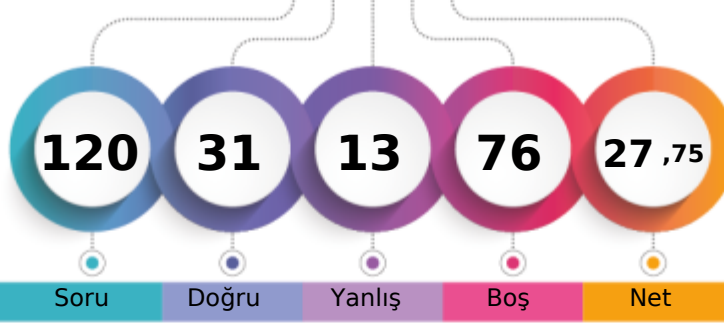

224,668 % 66,77

MANİSA / YUNUSEMRE
KEP AKADEMİ 12.EŞİT AĞIRLIK11 - 11093
SÜEDA COŞ*

1. Öğrenci

Sizin yeriniz
(22023.)

Sonuncu Öğrenci

Soru

Doğru

Yanlış

Boş

Net

Şube

Kurum

İlçe

İl

Genel

Öğrenci Sıra No

11

88

348

1146

22023 % 66,77

Sınava Katılan Öğrenci Sayısı

18

123

434

1876

32984

	Soru	Doğru	Yanlış	Boş	Net	Başarı
TYT Türkçe	40	10	5	25	8,75	% 22
Cevap Anahtarı	B	BEACDCBAEEBACDAEDBCACDDADEBCCADCDDBDBACEB				
Cevaplarınız		aEACDCBA c CDAaca				

	S	D	Y	B%
Türkçe	0	0	0	0
Sözcükler Arası Anlam İlişkileri	2	2	0	100
Söz Öbeklerinde Anlam	1	1	0	100
Sözcükte Anlam	1	0	1	0
Verilen Sözlere Anlamlı Cümle Oluşturma	1	1	0	100
Parçadaki Cümlelerin İçerik ve Özellikleri	2	1	0	50
Cümleyi Yorumlama ve Açıklama	2	2	0	100
Ad Söylü Sözcükler - Karma	2	0	0	0
KARMA DİL BİLGİSİ	1	0	0	0
Bitişik ve Ayrı Yazılan Kelimeler	2	1	1	50
Noktalamaya İşaretleri - Karma	1	1	0	100
Noktalı Virgül	1	1	0	100
Paragrafı İkiye Ayırma	1	0	1	0
Paragrafta Anlatım Akışını Bozan Cümle	1	0	0	0
Cümlelerden Paragraf Oluşturma	1	0	1	0
Paragrafta Boş Bırakılan Yerleri Tamamlama	2	0	1	0
Paragrafta Ana Düşünce (Ana Fikir)	5	0	0	0
Paragrafın Yorumlanması	6	0	0	0
Paragrafta Yardımcı Düşünceler	7	0	0	0
Paragrafın Karşılık Olduğu Soruyu Belirleme	1	0	0	0

	Soru	Doğru	Yanlış	Boş	Net	Başarı
Matematik-1	30	5	5	20	3,75	% 13
Geometri	10	0	0	10	0,00	% 0
TYT Matematik	40	5	5	30	3,75	% 9
Cevap Anahtarı	B	ADBBCEECBCDEDCBBEADAACDECECEBDCABBCCDDEAD				
Cevaplarınız		cBc EE b Ea Bd				

	S	D	Y	B%
Matematik-1	0	0	0	0
RASYONEL SAYILAR	1	0	1	0
Üslü ifadeler	1	0	0	0
Köklü ifadeler	1	1	0	100
Ondalık Sayılar	1	1	0	100
Mutlak Değerli Denklemler	1	0	1	0
Aralık Kavramı ve Basit Eşitsizlikler	1	0	0	0
Fonksiyonlarda İşlemler	1	0	0	0
Bölünebilme Kuralları	1	0	0	0
KÜMELER	1	0	1	0
Sayı Basamakları	1	1	0	100
Rutin Olmayan Problemler	5	0	0	0
Önermeler ve Bileşik Önermeler	1	0	0	0
Mutlak Değer Özellikleri	1	1	0	100
VERİ	1	0	1	0
Tek ve Çift Sayılar	1	0	1	0
Birinci Dereceden Bir Bilinmeyenli Denklemler	1	0	0	0
Yaş Problemleri	1	1	0	100
Sayı Problemleri	1	0	0	0
Yüzde, Kar-Zarar Problemleri	1	0	0	0
Hareket Problemleri	1	0	0	0

	Soru	Doğru	Yanlış	Boş	Net	Başarı
Tarih-1	5	4	0	1	4,00	% 80
Coğrafya-1	5	4	1	0	3,75	% 75
Felsefe	5	4	1	0	3,75	% 75
Din Kül. ve Ahl. Bil.	5	4	1	0	3,75	% 75
Felsefe (Seçmeli)	5	0	0	5	0,00	% 0
TYT Sosyal	20	16	3	1	15,25	% 76
Cevap Anahtarı	B	CEDEBEDACEDADBECECCABECBAD				
Cevaplarınız		CEDE dDACEADBECEcDAB				

	S	D	Y	B%
Tarih-1	0	0	0	0
İlk ve Orta Çağlarda İÇ Asya'daki Türk siyasi teşekküllerinin güç ve yönetim yapısını açıklar.	1	1	0	100
Anadolu'daki ilk Türk siyasi teşekküllerinin birbirleriyle ve çevre devletlerle olan ilişkilerini uzlaşma ve çatışma bağlamında açıklar.	1	1	0	100
Avrupa düşüncesinde meydana gelen değişimleri ve bunların etkilerini analiz eder.	1	1	0	100
Mustafa Kemal'in Birinci Dünya Savaşı'na kadarki eğitim ve askerlik hayatını içinde bulunduğu toplumun siyasi, sosyal ve Millî Mücadele sonucunda kazanılan diplomatik başarıları ülkemizin bağımsızlığı açısından değerlendirir.	1	1	0	100
Coğrafya-1	0	0	0	0
Yeryüzündeki farklı iklim tiplerinin özellikleri ve dağılışı hakkında çıkarımlarda bulunur.	1	1	0	100
Bitki toplulukları ve türlerini genel özelliklerine göre sınıflandırır.	1	1	0	100
Bilgileri haritalara aktarmada kullanılan yöntem ve teknikleri açıklar.	1	0	1	0
Afetlerin oluşum nedenlerini ve özelliklerini açıklar.	1	1	0	100
Türkiye'de nüfusun tarihsel seyri sosyal ve ekonomik faktörler açısından değerlendirir.	1	1	0	100
Felsefe	0	0	0	0
Felsefeyi Tanıma	1	1	0	100
Felsefe ile Düşünme	1	1	0	100
Ahlak felsefesinin konusunu ve problemlerini açıklar.	1	1	0	100
FELSEFENİN TEMEL KONULARI VE PROBLEMLERİ	1	0	1	0
Bilim felsefesinin konusunu ve problemlerini açıklar.	1	1	0	100
Din Kül. ve Ahl. Bil.	0	0	0	0
İslam'da ibadet kavramını ve ibadetin kapsamını açıklar.	1	0	1	0
İslam Düşüncesinde İtikadi, Siyasi ve Fikhi Yorumlar	1	1	0	100
Bazı genç sahabilere örnek olan özelliklerini örnek alır.	1	1	0	100

	Soru	Doğru	Yanlış	Boş	Net	Başarı
TYT Fen	20	0	0	20	0,00	% 0
Cevap Anahtarı	B	ADBCCAEEDEADBCBBAEDC				
Cevaplarınız						

	S	D	Y	B%
Fizik	0	0	0	0
Yapışma (adezyon) ve birbirini tutma (kohezyon) olaylarını örneklerle açıklar.	1	0	0	0
Basınç ve basınç kuvveti kavramlarının katı, durgun sıvı ve gazlarda bağlı olduğu değişkenleri açıklar.	1	0	0	0
Renk	1	0	0	0
Sürtünme kuvvetinin bağlı olduğu değişkenleri analiz eder.	1	0	0	0
Elektrik akımı, direnç ve potansiyel farkı arasındaki ilişkiyi analiz eder.	1	0	0	0
İş, Enerji ve Güç	1	0	0	0
Kırılma	1	0	0	0
Kimya	0	0	0	0
Kimyanın Sembolik Dili	1	0	0	0
Atomun Yapısı	1	0	0	0
Güçlü Etkileşimler / Kovalent Bağ	1	0	0	0
Maddenin Fiziksel Hâlleri	1	0	0	0
Kimyasal Hesaplamalar / Sınırlayıcı Bileşen Hesaplamaları	1	0	0	0
Çözünme Süreci	1	0	0	0
Asitler ve Bazlar	1	0	0	0
Biyoloji	0	0	0	0
Eşeyli Üreme	1	0	0	0
Lizozom	1	0	0	0
Enzimler	1	0	0	0
Kan Grupları	1	0	0	0
Hayvanlar	1	0	0	0
Ekosistemde Madde ve Enerji Akışı	1	0	0	0

DİDAKTİK KALEM TYT 1

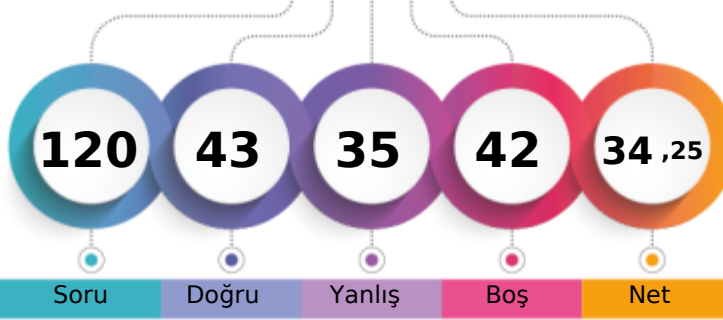

243,398 % 53,73

MANİSA / YUNUSEMRE
KEP AKADEMİ 12.EŞİT AĞIRLIK11A - 111
KEMAL HORUZ

1. Öğrenci

Sizin yeriniz
(17721.)

Sonuncu Öğrenci

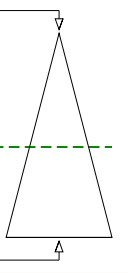

Soru Doğru Yanlış Boş Net

Şube Kurum İlçe İl Genel

Öğrenci Sıra No 1 68 306 890 17721 % 53,73

Sınava Katılan Öğrenci Sayısı 1 123 434 1876 32984

	Soru	Doğru	Yanlış	Boş	Net	Başarı
TYT Türkçe	40	20	17	3	15,75	% 39
Cevap Anahtarı	A CEBABDCAEEABDADCCEBDADCCCEBBDACCDDADBEEDBAC					
Cevaplarınız	CEebBaCA cbcCDdbBbdDeCEdDACCeAdDcBcBAe					

	S	D	Y	B%
Türkçe	0	0	0	0
Sözcükler Arası Anlam İlişkileri	2	1	1	50
Söz Öbeklerinde Anlam	1	1	0	100
Sözcükte Anlam	1	0	1	0
Verilen Sözlere Anlamlı Cümle Oluşturma	1	1	0	100
Parçadaki Cümlelerin İçerik ve Özellikleri	2	0	2	0
Cümleyi Yorumlama ve Açıklama	2	2	0	100
Ad Söylü Sözcükler - Karma	2	0	0	0
KARMA DİL BİLGİSİ	1	0	0	0
Bitişik ve Ayrı Yazılan Kelimeler	2	0	2	0
Noktalama İşaretleri - Karma	1	0	1	0
Noktalı Virgöl	1	1	0	100
Paragrafı İkiye Ayırma	1	1	0	100
Paragrafta Anlatım Akışını Bozan Cümle	1	0	1	0
Cümlelerden Paragraf Oluşturma	1	0	1	0
Paragrafta Boş Bırakılan Yerleri Tamamlama	2	1	1	50
Paragrafta Ana Düşünce (Ana Fikir)	5	1	4	20
Paragrafın Yorumlanması	6	5	1	83
Paragrafta Yardımcı Düşünceler	7	5	2	71
Paragrafın Karşılık Olduğu Soruyu Belirleme	1	1	0	100

	Soru	Doğru	Yanlış	Boş	Net	Başarı
Matematik-1	30	2	8	20	0,00	% 0
Geometri	10	1	1	8	0,75	% 8
TYT Matematik	40	3	9	28	0,75	% 2
Cevap Anahtarı	A DAEBBCBDCECCEDBBAEADADECACCBDEBBCCADDCADE					
Cevaplarınız	b D d da e Bc b a a D					

	S	D	Y	B%
Matematik-1	0	0	0	0
RASYONEL SAYILAR	1	0	0	0
Üslü ifadeler	1	0	0	0
Köklü ifadeler	1	0	0	0
Ondalık Sayılar	1	0	0	0
Mutlak Değerli Denklemler	1	0	0	0
Aralık Kavramı ve Basit Eşitsizlikler	1	0	1	0
Fonksiyonlarda İşlemler	1	0	0	0
Bölünebilme Kuralları	1	1	0	100
KÜMELER	1	0	0	0
Sayı Basamakları	1	0	1	0
Rutin Olmayan Problemler	5	0	0	0
Önermeler ve Bileşik Önermeler	1	0	1	0
Mutlak Değer Özellikleri	1	0	1	0
VERİ	1	0	0	0
Tek ve Çift Sayılar	1	0	1	0
Birinci Dereceden Bir Bilinmeyenli Denklemler	1	0	0	0
Yaş Problemleri	1	1	0	100
Sayı Problemleri	1	0	1	0
Yüzde, Kar-Zarar Problemleri	1	0	0	0
Hareket Problemleri	1	0	0	0

	Soru	Doğru	Yanlış	Boş	Net	Başarı
Tarih-1	5	4	1	0	3,75	% 75
Coğrafya-1	5	4	1	0	3,75	% 75
Felsefe	5	5	0	0	5,00	% 100
Din Kült. ve Ahl. Bil.	5	5	0	0	5,00	% 100
Felsefe (Seçmeli)	5	0	0	5	0,00	% 0
TYT Sosyal	20	18	2	0	17,50	% 88
Cevap Anahtarı	A ECEBDDAEECADBEDCAEBCBACDE					
Cevaplarınız	ECEaDDAaECADBEDCAEBC					

	S	D	Y	B%
Tarih-1	0	0	0	0
İlk ve Orta Çağlarda İÇ Asya'daki Türk siyasi teşekküllerinin güç ve yönetim yapısını açıklar.	1	1	0	100
Anadolu'daki ilk Türk siyasi teşekküllerinin birbirleriyle ve çevre devletlerle olan ilişkilerini uzlaşma ve çatışma bağlamında açıklar.	1	1	0	100
Avrupa düşüncesinde meydana gelen değişimleri ve bunların etkilerini analiz eder.	1	1	0	100
Mustafa Kemal'in Birinci Dünya Savaşı'na kadarki eğitim ve askerlik hayatını içinde bulunduğu toplumun siyasi, sosyal ve kültürel durumunu analiz eder.	1	0	1	0
Millî Mücadele sonucunda kazanılan diplomatik başarıları ülkemizin bağımsızlığı açısından değerlendirir.	1	1	0	100
Coğrafya-1	0	0	0	0
Yeryüzündeki farklı iklim tiplerinin özellikleri ve dağılışı hakkında çıkarımlarda bulunur.	1	1	0	100
Bitki toplulukları ve türlerini genel özelliklerine göre sınıflandırır.	1	1	0	100
Bilgileri haritalara aktarmada kullanılan yöntem ve teknikleri açıklar.	1	0	1	0
Afetlerin oluşum nedenlerini ve özelliklerini açıklar.	1	1	0	100
Türkiye'de nüfusun tarihsel seyri sosyal ve ekonomik faktörler açısından değerlendirir.	1	1	0	100
Felsefe	0	0	0	0
Felsefeyi Tanıma	1	1	0	100
Felsefe ile Düşünme	1	1	0	100
Ahlak felsefesinin konusunu ve problemlerini açıklar.	1	1	0	100
FELSEFENİN TEMEL KONULARI VE PROBLEMLERİ	1	1	0	100
Bilim felsefesinin konusunu ve problemlerini açıklar.	1	1	0	100
Din Kült. ve Ahl. Bil.	0	0	0	0
İslam'da ibadet kavramını ve ibadetin kapsamını açıklar.	1	1	0	100
İslam Düşüncesinde İtikadi, Siyasi ve Fikhi Yorumlar	1	1	0	100
Bazı genç sahabilere örnek olan özelliklerini örnek alır.	1	1	0	100

	Soru	Doğru	Yanlış	Boş	Net	Başarı
Fizik	7	1	4	2	0,00	% 0
Kimya	7	1	1	5	0,75	% 11
Biyoloji	6	0	2	4	-0,50	% 0
TYT Fen	20	2	7	11	0,25	% 1
Cevap Anahtarı	A BBADAACDEADECBBDCAE					
Cevaplarınız	Bdca b D e e b					

	S	D	Y	B%
Fizik	0	0	0	0
Yapışma (adezyon) ve birbirini tutma (kohezyon) olaylarını örneklerle açıklar.	1	1	0	100
Basınç ve basınç kuvveti kavramlarının katı, durgun sıvı ve gazlarda bağlı olduğu değişkenleri açıklar.	1	0	1	0
Renk	1	0	1	0
Sürtünme kuvvetinin bağlı olduğu değişkenleri analiz eder.	1	0	1	0
Elektrik akımı, direnç ve potansiyel farkı arasındaki ilişkiyi analiz eder.	1	0	0	0
İş, Enerji ve Güç	1	0	1	0
Kinîma	1	0	0	0
Kimya	0	0	0	0
Kimyanın Sembolik Dili	1	1	0	100
Atomun Yapısı	1	0	0	0
Güçlü Etkileşimler / Kovalent Bağ	1	0	0	0
Maddenin Fiziksel Hâlleri	1	0	1	0
Kimyasal Hesaplamalar / Sınırlayıcı Bileşen Hesaplamaları	1	0	0	0
Çözünme Süreci	1	0	0	0
Astirler ve Bazılar	1	0	0	0
Biyoloji	0	0	0	0
Eşeyli Üreme	1	0	0	0
Lizozom	1	0	1	0
Enzimler	1	0	0	0
Kan Grupları	1	0	0	0
Hayvanlar	1	0	1	0
Ekosistemde Madde ve Enerji Akışı	1	0	0	0

DİDAKTİK KALEM TYT 1

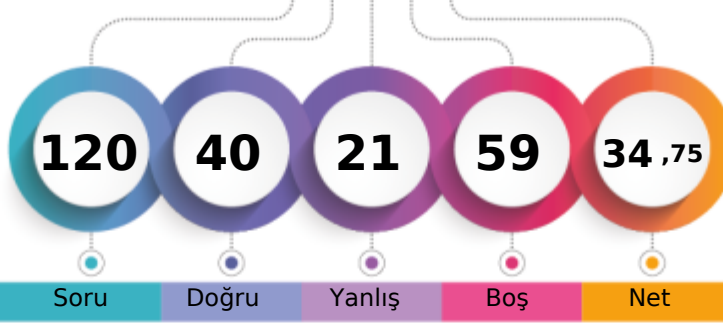

244,280 % 53,10

MANİSA / YUNUSEMRE
KEP AKADEMİ 12.EŞİT AĞIRLIK11D - 461
AZRA GÜNAL

1. Öğrenci

Sizin yeriniz
(17516.)

Sonuncu Öğrenci

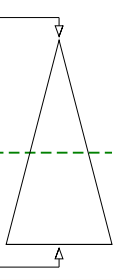

Soru Doğru Yanlış Boş Net

Şube Kurum İlçe İl Genel

Öğrenci Sıra No 1 67 305 877 17516 % 53,10

Sınava Katılan Öğrenci Sayısı 2 123 434 1876 32984

		Soru	Doğru	Yanlış	Boş	Net	Başarı	
TYT Türkçe		40	24	14	2	20,50	% 51	
Cevap Anahtarı	B	BEACDCBAEEBACDAEDBCACDDAEBCCADDCBDBACEB						
Cevaplarınız		BdACDaBAE BeCb EbBddeDedDEBbCbACadDBACEB						

	S	D	Y	B%
Türkçe	0	0	0	0
Sözcükler Arası Anlam İlişkileri	2	2	0	100
Söz Öbeklerinde Anlam	1	0	1	0
Sözcükte Anlam	1	1	0	100
Verilen Sözlere Anlamlı Cümle Oluşturma	1	1	0	100
Parçadaki Cümlelerin İçerik ve Özellikleri	2	2	0	100
Cümleyi Yorumlama ve Açıklama	2	1	1	50
Ad Söylü Sözcükler - Karma	2	1	0	50
KARMA DİL BİLGİSİ	1	0	1	0
Bitişik ve Ayrı Yazılan Kelimeler	2	1	1	50
Noktalama İşaretleri - Karma	1	0	0	0
Noktalı Virgöl	1	1	0	100
Paragrafı İkiye Ayırma	1	0	1	0
Paragrafta Anlatım Akışını Bozan Cümle	1	0	1	0
Cümlelerden Paragraf Oluşturma	1	1	0	100
Paragrafta Boş Bırakılan Yerleri Tamamlama	2	2	0	100
Paragrafta Ana Düşünce (Ana Fikir)	5	2	3	40
Paragrafın Yorumlanması	6	4	2	67
Paragrafta Yardımcı Düşünceler	7	4	3	57
Paragrafın Karşılık Olduğu Soruyu Belirleme	1	1	0	100

		Soru	Doğru	Yanlış	Boş	Net	Başarı	
Matematik-1		30	3	2	25	2,50	% 8	
Geometri		10	0	0	10	0,00	% 0	
TYT Matematik		40	3	2	35	2,50	% 6	
Cevap Anahtarı	B	ADBBCEECBCDEDCBBEADAACDECEBDCABBCCDEAD						
Cevaplarınız		e E c E A						

	S	D	Y	B%
Matematik-1	0	0	0	0
RASYONEL SAYILAR	1	0	0	0
Üslü İfadeler	1	0	0	0
Köklü İfadeler	1	1	0	100
Ondalık Sayılar	1	0	1	0
Mutlak Değerli Denklemler	1	0	0	0
Aralık Kavramı ve Basit Eşitsizlikler	1	0	0	0
Fonksiyonlarda İşlemler	1	0	0	0
Bölünebilme Kuralları	1	0	0	0
KÜMELER	1	0	0	0
Sayı Basamakları	1	0	0	0
Rutin Olmayan Problemler	5	1	0	20
Önermeler ve Bileşik Önermeler	1	0	0	0
Mutlak Değer Özellikleri	1	0	1	0
VERİ	1	0	0	0
Tek ve Çift Sayılar	1	0	0	0
Birinci Dereceden Bir Bilinmeyenli Denklemler	1	0	0	0
Yaş Problemleri	1	0	0	0
Sayı Problemleri	1	1	0	100
Yüzde, Kar-Zarar Problemleri	1	0	0	0
Hareket Problemleri	1	0	0	0

		Soru	Doğru	Yanlış	Boş	Net	Başarı	
Tarih-1		5	4	1	0	3,75	% 75	
Coğrafya-1		5	3	2	0	2,50	% 50	
Felsefe		5	3	0	2	3,00	% 60	
Din Kült. ve Ahl. Bil.		5	3	2	0	2,50	% 50	
Felsefe (Seçmeli)		5	0	0	5	0,00	% 0	
TYT Sosyal		20	13	5	2	11,75	% 59	
Cevap Anahtarı	B	CEDEBEDACEDADBECECABECBAD						
Cevaplarınız		bEDEBbBCE A BEEdeAB						

	S	D	Y	B%
Tarih-1	0	0	0	0
İlk ve Orta Çağlarda İÇ Asya'daki Türk siyasi teşekküllerinin güç ve yönetim yapısını açıklar.	1	1	0	100
Anadolu'daki ilk Türk siyasi teşekküllerinin birbirleriyle ve çevre devletlerle olan ilişkilerini uzlaşma ve çatışma bağlamında açıklar.	1	0	1	0
Avrupa düşüncesinde meydana gelen değişimleri ve bunların etkilerini analiz eder.	1	1	0	100
Mustafa Kemal'in Birinci Dünya Savaşı'na kadarki eğitim ve askerlik hayatını içinde bulunduğu toplumun siyasi, sosyal ve Millî Mücadele sonucunda kazanılan diplomatik başarıları ülkemizin bağımsızlığı açısından değerlendirir.	1	1	0	100
Coğrafya-1	0	0	0	0
Yeryüzündeki farklı iklim tiplerinin özellikleri ve dağılışı hakkında çıkarımlarda bulunur.	1	1	0	100
Bitki toplulukları ve türlerini genel özelliklerine göre sınıflandırır.	1	0	1	0
Bilgileri haritalara aktarmada kullanılan yöntem ve teknikleri açıklar.	1	0	1	0
Afetlerin oluşum nedenlerini ve özelliklerini açıklar.	1	1	0	100
Türkiye'de nüfusun tarihsel seyri sosyal ve ekonomik faktörler açısından değerlendirir.	1	1	0	100
Felsefe	0	0	0	0
Felsefeyi Tanıma	1	1	0	100
Felsefe ile Düşünme	1	0	0	0
Ahlak felsefesinin konusunu ve problemlerini açıklar.	1	1	0	100
FELSEFENİN TEMEL KONULARI VE PROBLEMLERİ	1	1	0	100
Bilim felsefesinin konusunu ve problemlerini açıklar.	1	0	0	0
Din Kült. ve Ahl. Bil.	0	0	0	0
İslam'da ibadet kavramını ve ibadetin kapsamını açıklar.	1	0	1	0
İslam Düşüncesinde İtikadi, Siyasi ve Fikhi Yorumlar	1	1	0	100
Bazı genç şahabillerin öne çıkan özelliklerini örnek alır.	1	1	0	100

		Soru	Doğru	Yanlış	Boş	Net	Başarı	
TYT Fen		20	0	0	20	0,00	% 0	
Cevap Anahtarı	B	ADBCCAEEDEADBCBBAEDC						
Cevaplarınız								

	S	D	Y	B%
Fizik	0	0	0	0
Yapışma (adezyon) ve birbirini tutma (kohezyon) olaylarını örneklerle açıklar.	1	0	0	0
Basınç ve basınç kuvveti kavramlarının katı, durgun sıvı ve gazlarda bağlı olduğu değişkenleri açıklar.	1	0	0	0
Renk	1	0	0	0
Sürtünme kuvvetinin bağlı olduğu değişkenleri analiz eder.	1	0	0	0
Elektrik akımı, direnç ve potansiyel farkı arasındaki ilişkiyi analiz eder.	1	0	0	0
İş, Enerji ve Güç	1	0	0	0
Kırılma	1	0	0	0
Kimya	0	0	0	0
Kimyanın Sembolik Dili	1	0	0	0
Atomun Yapısı	1	0	0	0
Güçlü Etkileşimler / Kovalent Bağ	1	0	0	0
Maddenin Fiziksel Hâlleri	1	0	0	0
Kimyasal Hesaplamalar / Sınırlayıcı Bileşen Hesaplamaları	1	0	0	0
Çözünme Süreci	1	0	0	0
Asitler ve Bazlar	1	0	0	0
Biyoloji	0	0	0	0
Eşeyli Üreme	1	0	0	0
Lizozom	1	0	0	0
Enzimler	1	0	0	0
Kan Grupları	1	0	0	0
Hayvanlar	1	0	0	0
Ekosistemde Madde ve Enerji Akışı	1	0	0	0

DİDAKTİK KALEM TYT 1



193,183 % 84,84

MANİSA / YUNUSEMRE
KEP AKADEMİ 12.EŞİT AĞIRLIK

11D - 11116
ÖYKÜ KILIÇ

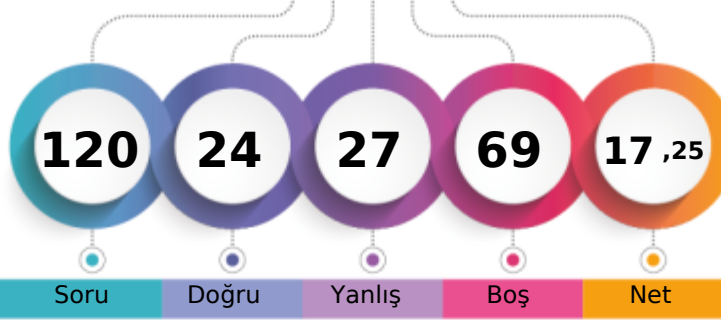

1. Öğrenci

Sizin yeriniz
(27982.)

Sonuncu Öğrenci

Soru Doğru Yanlış Boş Net

Şube Kurum İlçe İl Genel

Öğrenci Sıra No 2 110 394 1570 27982 % 84,84

Sınava Katılan Öğrenci Sayısı 2 123 434 1876 32984

	Soru	Doğru	Yanlış	Boş	Net	Başarı
TYT Türkçe	40	11	15	14	7,25	% 18
Cevap Anahtarı	B	BEACDCBAEEBACDAEDBCACDDADEBCCADCDDBDBACEB				
Cevaplarınız		BdACDe c c Ceeae bAAd d aBeC eC d E				

	S	D	Y	B%
Türkçe	0	0	0	0
Sözcükler Arası Anlam İlişkileri	2	2	0	100
Söz Öbeklerinde Anlam	1	0	1	0
Sözcükte Anlam	1	1	0	100
Verilen Sözlere Anlamlı Cümle Oluşturma	1	0	0	0
Parçadaki Cümlelerin İçerik ve Özellikleri	2	2	0	100
Cümleyi Yorumlama ve Açıklama	2	0	2	0
Ad Söylü Sözcükler - Karma	2	0	0	0
KARMA DİL BİLGİSİ	1	0	0	0
Bitişik ve Ayrı Yazılan Kelimeler	2	0	2	0
Noktalama İşaretleri - Karma	1	0	1	0
Noktalı Virgül	1	1	0	100
Paragrafı İkiye Ayırma	1	0	1	0
Paragrafta Anlatım Akışını Bozan Cümle	1	0	1	0
Cümlelerden Paragraf Oluşturma	1	0	1	0
Paragrafta Boş Bırakılan Yerleri Tamamlama	2	1	0	50
Paragrafta Ana Düşünce (Ana Fikir)	5	3	0	60
Paragrafın Yorumlanması	6	1	2	17
Paragrafta Yardımcı Düşünceler	7	0	4	0
Paragrafın Karşılık Olduğu Soruyu Belirleme	1	0	0	0

	Soru	Doğru	Yanlış	Boş	Net	Başarı
Matematik-1	30	0	3	27	-0,75	% 0
Geometri	10	0	0	10	0,00	% 0
TYT Matematik	40	0	3	37	-0,75	% 0
Cevap Anahtarı	B	ADBBCEECBCDEDCBBEADAACDECAECBDCABBCDDEAD				
Cevaplarınız		ea d				

	S	D	Y	B%
Matematik-1	0	0	0	0
RASYONEL SAYILAR	1	0	0	0
Üslü ifadeler	1	0	0	0
Köklü ifadeler	1	0	0	0
Ondalık Sayılar	1	0	0	0
Mutlak Değerli Denklemler	1	0	0	0
Aralık Kavramı ve Basit Eşitsizlikler	1	0	0	0
Fonksiyonlarda İşlemler	1	0	0	0
Bölünebilme Kuralları	1	0	1	0
KÜMELER	1	0	0	0
Sayı Basamakları	1	0	0	0
Rutin Olmayan Problemler	5	0	0	0
Önermeler ve Bileşik Önermeler	1	0	1	0
Mutlak Değer Özellikleri	1	0	1	0
VERİ	1	0	0	0
Tek ve Çift Sayılar	1	0	0	0
Birinci Dereceden Bir Bilinmeyenli Denklemler	1	0	0	0
Yaş Problemleri	1	0	0	0
Sayı Problemleri	1	0	0	0
Yüzde, Kar-Zarar Problemleri	1	0	0	0
Hareket Problemleri	1	0	0	0

	Soru	Doğru	Yanlış	Boş	Net	Başarı
Tarih-1	5	3	0	2	3,00	% 60
Coğrafya-1	5	2	1	2	1,75	% 35
Felsefe	5	3	1	1	2,75	% 55
Din Kült. ve Ahl. Bil.	5	3	2	0	2,50	% 50
Felsefe (Seçmeli)	5	0	0	5	0,00	% 0
TYT Sosyal	20	11	4	5	10,00	% 50
Cevap Anahtarı	B	CEDEBEDACEDADBECECCABECBAD				
Cevaplarınız		EDE a CEDAD dEdCeB				

	S	D	Y	B%
Tarih-1	0	0	0	0
İlk ve Orta Çağlarda İÇ Asya'daki Türk siyasi teşekküllerinin güç ve yönetim yapısını açıklar.	1	1	0	100
Anadolu'daki ilk Türk siyasi teşekküllerinin birbirleriyle ve çevre devletlerle olan ilişkilerini uzlaşma ve çatışma bağlamında açıklar.	1	0	0	0
Avrupa düşüncesinde meydana gelen değişimleri ve bunların etkilerini analiz eder.	1	1	0	100
Mustafa Kemal'in Birinci Dünya Savaşı'na kadarki eğitim ve askerlik hayatını içinde bulunduğu toplumun siyasi, sosyal ve kültürel durumunu analiz eder.	1	1	0	100
Coğrafya-1	0	0	0	0
Yeryüzündeki farklı iklim tiplerinin özellikleri ve dağılışı hakkında çıkarımlarda bulunur.	1	0	1	0
Bitki toplulukları ve türlerini genel özelliklerine göre sınıflandırır.	1	0	0	0
Bilgileri haritalara aktarmada kullanılan yöntem ve teknikleri açıklar.	1	0	0	0
Afetlerin oluşum nedenlerini ve özelliklerini açıklar.	1	1	0	100
Türkiye'de nüfusun tarihsel seyri sosyal ve ekonomik faktörler açısından değerlendirir.	1	1	0	100
Felsefe	0	0	0	0
Felsefeyi Tanıma	1	1	0	100
Felsefe ile Düşünme	1	1	0	100
Ahlak felsefesinin konusunu ve problemlerini açıklar.	1	0	0	0
FELSEFENİN TEMEL KONULARI VE PROBLEMLERİ	1	0	1	0
Bilim felsefesinin konusunu ve problemlerini açıklar.	1	1	0	100
Din Kült. ve Ahl. Bil.	0	0	0	0
İslam'da ibadet kavramını ve ibadetin kapsamını açıklar.	1	1	0	100
İslam düşüncesinde İtikadi, Siyasi ve Fikhi Yorumlar	1	0	1	0
Bazı genç sahabilere örnek olan özelliklerini örnek alır.	1	1	0	100

	Soru	Doğru	Yanlış	Boş	Net	Başarı
Fizik	7	2	4	1	1,00	% 14
Kimya	7	0	1	6	-0,25	% 0
Biyoloji	6	0	0	6	0,00	% 0
TYT Fen	20	2	5	13	0,75	% 4
Cevap Anahtarı	B	ADBBCAAEEDEADBCBBAEDC				
Cevaplarınız		db BbAb b				

	S	D	Y	B%
Fizik	0	0	0	0
Yapışma (adezyon) ve birbirini tutma (kohezyon) olaylarını örneklerle açıklar.	1	0	0	0
Basınç ve basınç kuvveti kavramlarının katı, durgun sıvı ve gazlarda bağlı olduğu değişkenleri açıklar.	1	1	0	100
Renk	1	0	1	0
Sürtünme kuvvetinin bağlı olduğu değişkenleri analiz eder.	1	0	1	0
Elektrik akımı, direnç ve potansiyel farkı arasındaki ilişkiyi analiz eder.	1	1	0	100
İş, Enerji ve Güç	1	0	1	0
Kinîma	1	0	1	0
Kimya	0	0	0	0
Kimyanın Sembolik Dili	1	0	0	0
Atomun Yapısı	1	0	0	0
Güçlü Etkileşimler / Kovalent Bağ	1	0	0	0
Maddenin Fiziksel Hâlleri	1	0	1	0
Kimyasal Hesaplamalar / Sınırlayıcı Bileşen Hesaplamaları	1	0	0	0
Çözüm Süreci	1	0	0	0
Astıtlar ve Bazılar	1	0	0	0
Biyoloji	0	0	0	0
Eşeyli Üreme	1	0	0	0
Lizozom	1	0	0	0
Enzimler	1	0	0	0
Kan Grupları	1	0	0	0
Hayvanlar	1	0	0	0
Ekosistemde Madde ve Enerji Akışı	1	0	0	0

DİDAKTİK KALEM TYT 1

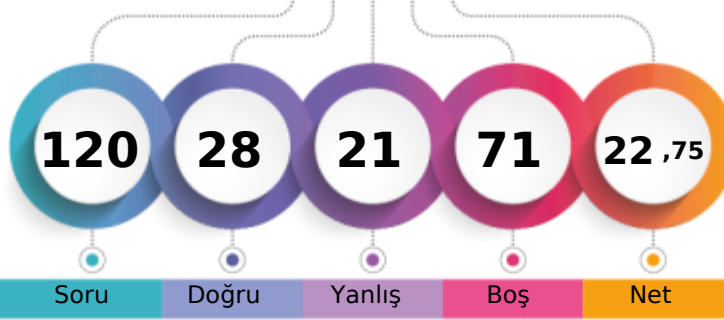

210,313 % 75,88

MANİSA / YUNUSEMRE
KEP AKADEMİ 12.EŞİT AĞIRLIK11E - 11062
SERRA Ö *EN

1. Öğrenci

Sizin yeriniz
(25028.)

Sonuncu Öğrenci

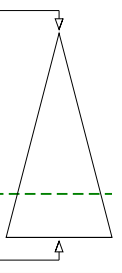

Soru Doğru Yanlış Boş Net

Şube Kurum İlçe İl Genel

Öğrenci Sıra No 1 96 369 1356 25028 % 75,88

Sınava Katılan Öğrenci Sayısı 1 123 434 1876 32984

	Soru	Doğru	Yanlış	Boş	Net	Başarı
TYT Türkçe	40	6	11	23	3,25	% 8
Cevap Anahtarı	A CEBABDCAEEABDADCCEBDADCCCEBDACCDDADBEEDBAC					
Cevaplarınız	CdBde Ddb b Ed d d bBdC					

	S	D	Y	B%
Türkçe	0	0	0	0
Sözcükler Arası Anlam İlişkileri	2	1	1	50
Söz Öbeklerinde Anlam	1	0	1	0
Sözcükte Anlam	1	1	0	100
Verilen Sözlere Anlamlı Cümle Oluşturma	1	0	1	0
Parçadaki Cümlelerin İçerik ve Özellikleri	2	0	0	0
Cümleyi Yorumlama ve Açıklama	2	0	0	0
Ad Söylü Sözcükler - Karma	2	0	0	0
KARMA DİL BİLGİSİ	1	0	0	0
Bitişik ve Ayrı Yazılan Kelimeler	2	1	0	50
Noktalama İşaretleri - Karma	1	0	1	0
Noktalı Virgöl	1	0	1	0
Paragrafı İkiye Ayırma	1	0	0	0
Paragrafta Anlatım Akışını Bozan Cümle	1	0	0	0
Cümlelerden Paragraf Oluşturma	1	0	1	0
Paragrafta Boş Bırakılan Yerleri Tamamlama	2	0	1	0
Paragrafta Ana Düşünce (Ana Fikir)	5	0	1	0
Paragrafın Yorumlanması	6	2	1	33
Paragrafta Yardımcı Düşünceler	7	1	2	14
Paragrafın Karşılık Olduğu Soruyu Belirleme	1	0	0	0

	Soru	Doğru	Yanlış	Boş	Net	Başarı
Matematik-1	30	7	4	19	6,00	% 20
Geometri	10	0	0	10	0,00	% 0
TYT Matematik	40	7	4	29	6,00	% 15
Cevap Anahtarı	A DAEBBCDCECCEDBABAEDADECACCBDEBBCADDCADE					
Cevaplarınız	c cB E E dA D a CC					

	S	D	Y	B%
Matematik-1	0	0	0	0
RASYONEL SAYILAR	1	0	1	0
Üslü İfadeler	1	0	0	0
Köklü İfadeler	1	0	1	0
Ondalık Sayılar	1	1	0	100
Mutlak Değerli Denklemler	1	0	0	0
Aralık Kavramı ve Basit Eşitsizlikler	1	0	0	0
Fonksiyonlarda İşlemler	1	0	0	0
Bölünebilme Kuralları	1	0	0	0
KÜMELER	1	0	0	0
Sayı Basamakları	1	1	0	100
Rutin Olmayan Problemler	5	2	0	40
Önermeler ve Bileşik Önermeler	1	0	0	0
Mutlak Değer Özellikleri	1	1	0	100
VERİ	1	0	0	0
Tek ve Çift Sayılar	1	0	1	0
Birinci Dereceden Bir Bilinmeyenli Denklemler	1	1	0	100
Yaş Problemleri	1	0	0	0
Sayı Problemleri	1	0	0	0
Yüzde, Kar-Zarar Problemleri	1	0	0	0
Hareket Problemleri	1	0	0	0

	Soru	Doğru	Yanlış	Boş	Net	Başarı
Tarih-1	5	2	2	1	1,50	% 30
Coğrafya-1	5	4	1	0	3,75	% 75
Felsefe	5	5	0	0	5,00	% 100
Din Kült. ve Ahl. Bil.	5	3	2	0	2,50	% 50
Felsefe (Seçmeli)	5	0	0	5	0,00	% 0
TYT Sosyal	20	14	5	1	12,75	% 64
Cevap Anahtarı	A ECEBDDAECEADBDECAEBCBACDE					
Cevaplarınız	abE DDAdECADBDECEbEd					

	S	D	Y	B%
Tarih-1	0	0	0	0
İlk ve Orta Çağlarda İÇ Asya'daki Türk siyasi teşekküllerinin güç ve yönetim yapısını açıklar.	1	0	1	0
Anadolu'daki ilk Türk siyasi teşekküllerinin birbirleriyle ve çevre devletlerle olan ilişkilerini uzlaşma ve çatışma bağlamında açıklar.	1	0	1	0
Avrupa düşüncesinde meydana gelen değişimleri ve bunların etkilerini analiz eder.	1	1	0	100
Mustafa Kemal'in Birinci Dünya Savaşı'na kadarki eğitim ve askerlik hayatını içinde bulunduğu toplumun siyasi, sosyal ve kültürel durumunu analiz eder.	1	1	0	100
Coğrafya-1	0	0	0	0
Yeryüzündeki farklı iklim tiplerinin özellikleri ve dağılışı hakkında çıkarımlarda bulunur.	1	1	0	100
Bitki toplulukları ve türlerini genel özelliklerine göre sınıflandırır.	1	1	0	100
Bilgileri haritalara aktarmada kullanılan yöntem ve teknikleri açıklar.	1	0	1	0
Afetlerin oluşum nedenlerini ve özelliklerini açıklar.	1	1	0	100
Türkiye'de nüfusun tarihsel seyri sosyal ve ekonomik faktörler açısından değerlendirir.	1	1	0	100
Felsefe	0	0	0	0
Felsefeyi Tanıma	1	1	0	100
Felsefe ile Düşünme	1	1	0	100
Ahlak felsefesinin konusunu ve problemlerini açıklar.	1	1	0	100
FELSEFENİN TEMEL KONULARI VE PROBLEMLERİ	1	1	0	100
Bilim felsefesinin konusunu ve problemlerini açıklar.	1	1	0	100
Din Kült. ve Ahl. Bil.	0	0	0	0
İslam'da ibadet kavramını ve ibadetin kapsamını açıklar.	1	1	0	100
İslam düşüncesinde İtikadi, Siyasi ve Fikhi Yorumlar	1	0	1	0
Bazı genç sahiplerinin öne çıkan özelliklerini örnek alır.	1	1	0	100

	Soru	Doğru	Yanlış	Boş	Net	Başarı
Fizik	7	1	1	5	0,75	% 11
Kimya	7	0	0	7	0,00	% 0
Biyoloji	6	0	0	6	0,00	% 0
TYT Fen	20	1	1	18	0,75	% 4
Cevap Anahtarı	A BBADAACDEADECBBDCAE					
Cevaplarınız	B c					

	S	D	Y	B%
Fizik	0	0	0	0
Yapışma (adezyon) ve birbirini tutma (kohezyon) olaylarını örneklerle açıklar.	1	1	0	100
Basınç ve basınç kuvveti kavramlarının katı, durgun sıvı ve gazlarda bağlı olduğu değişkenleri açıklar.	1	0	0	0
Renk	1	0	1	0
Sürtünme kuvvetinin bağlı olduğu değişkenleri analiz eder.	1	0	0	0
Elektrik akımı, direnç ve potansiyel farkı arasındaki ilişkiyi analiz eder.	1	0	0	0
İş, Enerji ve Güç	1	0	0	0
Kinimya	1	0	0	0
Kimya	0	0	0	0
Kimyanın Sembolik Dili	1	0	0	0
Atomun Yapısı	1	0	0	0
Güçlü Etkileşimler / Kovalent Bağ	1	0	0	0
Maddenin Fiziksel Hâlleri	1	0	0	0
Kimyasal Hesaplamalar / Sınırlayıcı Bileşen Hesaplamaları	1	0	0	0
Çözüm Süreci	1	0	0	0
Astirler ve Bazılar	1	0	0	0
Biyoloji	0	0	0	0
Eşeyli Üreme	1	0	0	0
Lizozom	1	0	0	0
Enzimler	1	0	0	0
Kan Grupları	1	0	0	0
Hayvanlar	1	0	0	0
Ekosistemde Madde ve Enerji Akışı	1	0	0	0

DİDAKTİK KALEM TYT 1



254,635

%

45,92

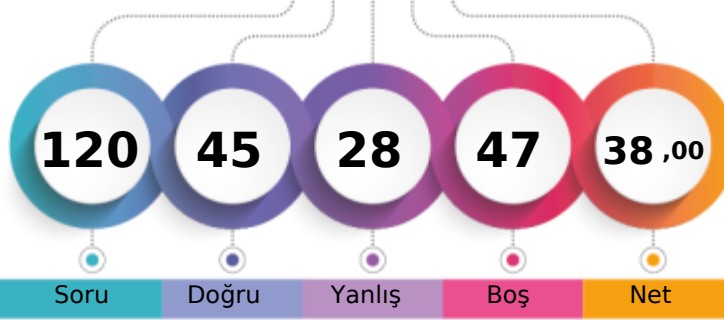
MANİSA / YUNUSEMRE
KEP AKADEMİ 12.EŞİT AĞIRLIK11F - 21175
BAHATTİN TALHA ÖZEN

1. Öğrenci

Sizin yeriniz
(15145.)

Sonuncu Öğrenci

Soru Doğru Yanlış Boş Net

Şube Kurum İlçe İl Genel

Öğrenci Sıra No 1 57 269 740 15145 % 45,92

Sınava Katılan Öğrenci Sayısı 1 123 434 1876 32984

		Soru	Doğru	Yanlış	Boş	Net	Başarı	
TYT Türkçe		40	21	18	1	16,50	% 41	
Cevap Anahtarı	A	CEBABDCAEEABDADCDEBDACCDEBDBACDADBEBDBAC						
Cevaplarınız		CEcAcadA EbaDdCDCEBadeeCEBDceCDbcdEBDBde						

Türkçe	S	D	Y	B%
Sözcükler Arası Anlam İlişkileri	2	2	0	100
Söz Öbeklerinde Anlam	1	1	0	100
Sözcükte Anlam	1	0	1	0
Verilen Sözlere Anlamlı Cümle Oluşturma	1	0	1	0
Parçadaki Cümlelerin İçerik ve Özellikleri	2	0	2	0
Cümleyi Yorumlama ve Açıklama	2	1	1	50
Ad Söylü Sözcükler - Karma	2	1	0	50
KARMA DİL BİLGİSİ	1	0	1	0
Bitişik ve Ayrı Yazılan Kelimeler	2	1	1	50
Noktalama İşaretleri - Karma	1	0	1	0
Noktalı Virgöl	1	1	0	100
Paragrafı İkiye Ayırma	1	1	0	100
Paragrafta Anlatım Akışını Bozan Cümle	1	1	0	100
Cümlelerden Paragraf Oluşturma	1	1	0	100
Paragrafta Boş Bırakılan Yerleri Tamamlama	2	2	0	100
Paragrafta Ana Düşünce (Ana Fikir)	5	3	2	60
Paragrafın Yorumlanması	6	3	3	50
Paragrafta Yardımcı Düşünceler	7	2	5	29
Paragrafın Karşılık Olduğu Soruyu Belirleme	1	1	0	100

		Soru	Doğru	Yanlış	Boş	Net	Başarı
Matematik-1		30	6	2	22	5,50	% 18
Geometri		10	3	0	7	3,00	% 30
TYT Matematik		40	9	2	29	8,50	% 21
Cevap Anahtarı	A	DAEBBCBDCCECCEDBABAEDADECACCBDEBBCADDCADE					
Cevaplarınız		aBC C c A C E ADD					

Matematik-1	S	D	Y	B%
RASYONEL SAYILAR	1	0	0	0
Üslü İfadeler	1	0	0	0
Köklü İfadeler	1	0	0	0
Ondalık Sayılar	1	0	1	0
Mutlak Değerli Denklemler	1	1	0	100
Aralık Kavramı ve Basit Eşitsizlikler	1	1	0	100
Fonksiyonlarda İşlemler	1	0	0	0
Bölünebilme Kuralları	1	0	0	0
KÜMELER	1	0	0	0
Sayı Basamakları	1	0	0	0
Rutin Olmayan Problemler	5	1	0	20
Önermeler ve Bileşik Önermeler	1	1	0	100
Mutlak Değer Özellikleri	1	0	0	0
VERİ	1	0	0	0
Tek ve Çift Sayılar	1	0	1	0
Birinci Dereceden Bir Bilinmeyenli Denklemler	1	0	0	0
Yaş Problemleri	1	0	0	0
Sayı Problemleri	1	0	0	0
Yüzde, Kar-Zarar Problemleri	1	0	0	0
Hareket Problemleri	1	0	0	0

		Soru	Doğru	Yanlış	Boş	Net	Başarı
Tarih-1		5	4	1	0	3,75	% 75
Coğrafya-1		5	1	4	0	0,00	% 0
Felsefe		5	4	1	0	3,75	% 75
Din Kült. ve Ahl. Bil.		5	5	0	0	5,00	% 100
Felsefe (Seçmeli)		5	0	0	5	0,00	% 0
TYT Sosyal		20	14	6	0	12,50	% 63
Cevap Anahtarı	A	ECEBDDAECEADBEDCAEBCBACDE					
Cevaplarınız		ECEBaDecdeAeBEDCAEBC					

Tarih-1	S	D	Y	B%
İlk ve Orta Çağlarda İÇ Asya'daki Türk siyasi teşekküllerinin güç ve yönetim yapısını açıklar.	1	1	0	100
Anadolu'daki ilk Türk siyasi teşekküllerinin birbirleriyle ve çevre devletlerle olan ilişkilerini uzlaşma ve çatışma bağlamında açıklar.	1	1	0	100
Avrupa düşüncesinde meydana gelen değişimleri ve bunların etkilerini analiz eder.	1	1	0	100
Mustafa Kemal'in Birinci Dünya Savaşı'na kadarki eğitim ve askerlik hayatını içinde bulunduğu toplumun siyasi, sosyal ve kültürel durumunu analiz eder.	1	1	0	100
Millî Mücadele sonucunda kazanılan diplomatik başarıları ülkemizin bağımsızlığı açısından değerlendirir.	1	0	1	0
Coğrafya-1	0	0	0	0
Yeryüzündeki farklı iklim tiplerinin özellikleri ve dağılışı hakkında çıkarımlarda bulunur.	1	1	0	100
Bitki toplulukları ve türlerini genel özelliklerine göre sınıflandırır.	1	0	1	0
Bilgileri haritalara aktarmada kullanılan yöntem ve teknikleri açıklar.	1	0	1	0
Afetlerin oluşum nedenlerini ve özelliklerini açıklar.	1	0	1	0
Türkiye'de nüfusun tarihsel seyri sosyal ve ekonomik faktörler açısından değerlendirir.	1	0	1	0
Felsefe	0	0	0	0
Felsefeyi Tanıma	1	1	0	100
Felsefe ile Düşünme	1	0	1	0
Ahlak felsefesinin konusunu ve problemlerini açıklar.	1	1	0	100
FELSEFENİN TEMEL KONULARI VE PROBLEMLERİ	1	1	0	100
Bilim felsefesinin konusunu ve problemlerini açıklar.	1	1	0	100
Din Kült. ve Ahl. Bil.	0	0	0	0
İslam'da ibadet kavramını ve ibadetin kapsamını açıklar.	1	1	0	100
İslam Düşüncesinde İtikadi, Siyasi ve Fikhi Yorumlar	1	1	0	100
Bazı genç şahabillerin öne çıkan özelliklerini örnek alır.	1	1	0	100

		Soru	Doğru	Yanlış	Boş	Net	Başarı
Fizik		7	1	2	4	0,50	% 7
Kimya		7	0	0	7	0,00	% 0
Biyoloji		6	0	0	6	0,00	% 0
TYT Fen		20	1	2	17	0,50	% 3
Cevap Anahtarı	A	BBADAACDEADECBBDCAE					
Cevaplarınız		eBd					

Fizik	S	D	Y	B%
Yapışma (adezyon) ve birbirini tutma (kohezyon) olaylarını örneklerle açıklar.	1	0	1	0
Basınç ve basınç kuvveti kavramlarının katı, durgun sıvı ve gazlarda bağlı olduğu değişkenleri açıklar.	1	1	0	100
Renk	1	0	1	0
Sürtünme kuvvetinin bağlı olduğu değişkenleri analiz eder.	1	0	0	0
Elektrik akımı, direnç ve potansiyel farkı arasındaki ilişkiyi analiz eder.	1	0	0	0
İş, Enerji ve Güç	1	0	0	0
Kinîma	1	0	0	0
Kimya	0	0	0	0
Kimyanın Sembolik Dili	1	0	0	0
Atomun Yapısı	1	0	0	0
Güçlü Etkileşimler / Kovalent Bağ	1	0	0	0
Maddenin Fiziksel Hâlleri	1	0	0	0
Kimyasal Hesaplamalar / Sınırlayıcı Bileşen Hesaplamaları	1	0	0	0
Çözünme Süreci	1	0	0	0
Astirler ve Bazılar	1	0	0	0
Biyoloji	0	0	0	0
Eşeyli Üreme	1	0	0	0
Lizozom	1	0	0	0
Enzimler	1	0	0	0
Kan Grupları	1	0	0	0
Hayvanlar	1	0	0	0
Ekosistemde Madde ve Enerji Akışı	1	0	0	0

DİDAKTİK KALEM TYT 1



184,855 % 88,29

MANİSA / YUNUSEMRE
KEP AKADEMİ 12.EŞİT AĞIRLIK

12 - 0

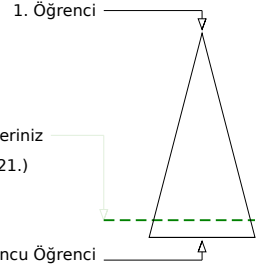
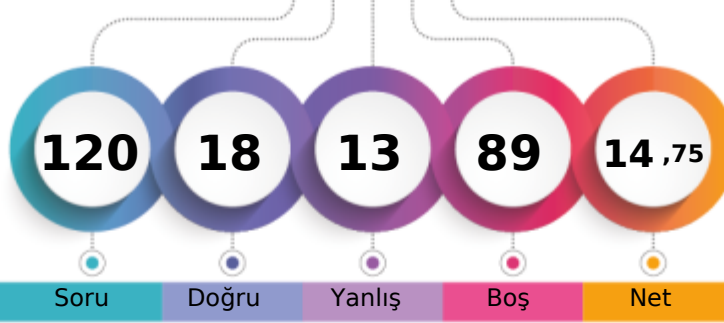

Soru Doğru Yanlış Boş Net

Şube Kurum İlçe İl Genel

Öğrenci Sıra No 41 113 402 1650 29121 % 88,29

Sınava Katılan Öğrenci Sayısı 43 123 434 1876 32984

		Soru	Doğru	Yanlış	Boş	Net	Başarı
TYT Türkçe		40	15	8	17	13,00	% 33
Cevap Anahtarı	A	CEBABDCAEEABDADCCEBDADCCBEADCCDADBBEBDBAC					
Cevaplarınız		CdaABaCa BDACD bBdDaC Bcd					

	S	D	Y	B%
Türkçe	0	0	0	0
Sözcükler Arası Anlam İlişkileri	2	2	0	100
Söz Öbeklerinde Anlam	1	0	1	0
Sözcükte Anlam	1	0	1	0
Verilen Sözlere Anlamlı Cümle Oluşturma	1	1	0	100
Parçadaki Cümlelerin İçerik ve Özellikleri	2	1	1	50
Cümleyi Yorumlama ve Açıklama	2	2	0	100
Ad Söylü Sözcükler - Karma	2	0	0	0
KARMA DİL BİLGİSİ	1	0	0	0
Bitişik ve Ayrı Yazılan Kelimeler	2	2	0	100
Noktalamaya İşaretleri - Karma	1	1	0	100
Noktalı Virgül	1	1	0	100
Paragrafı İkiye Ayırma	1	1	0	100
Paragrafta Anlatım Akışını Bozan Cümle	1	0	0	0
Cümlelerden Paragraf Oluşturma	1	0	1	0
Paragrafta Boş Bırakılan Yerleri Tamamlama	2	2	0	100
Paragrafta Ana Düşünce (Ana Fikir)	5	0	1	0
Paragrafın Yorumlanması	6	1	1	17
Paragrafta Yardımcı Düşünceler	7	1	1	14
Paragrafın Karşılıklı Olduğu Soruyu Belirleme	1	0	1	0

		Soru	Doğru	Yanlış	Boş	Net	Başarı
TYT Matematik		40	0	0	40	0,00	% 0
Cevap Anahtarı	A	DAEBBCBDCECCEDBABAEDADECACCBDEBBACDDCADE					
Cevaplarınız							

	S	D	Y	B%
Matematik-1	0	0	0	0
RASYONEL SAYILAR	1	0	0	0
Üslü İfadeler	1	0	0	0
Kökü İfadeler	1	0	0	0
Ondalık Sayılar	1	0	0	0
Mutlak Değerli Denklemler	1	0	0	0
Aralık Kavramı ve Basit Eşitsizlikler	1	0	0	0
Fonksiyonlarda İşlemler	1	0	0	0
Bölünebilme Kuralları	1	0	0	0
KÜMELER	1	0	0	0
Sayı Basamakları	1	0	0	0
Rutin Olmayan Problemler	5	0	0	0
Önermeler ve Bileşik Önermeler	1	0	0	0
Mutlak Değer Özellikleri	1	0	0	0
VERİ	1	0	0	0
Tek ve Çift Sayılar	1	0	0	0
Birinci Dereceden Bir Bilinmeyenli Denklemler	1	0	0	0
Yaş Problemleri	1	0	0	0
Sayı Problemleri	1	0	0	0
Yüzde, Kar-Zarar Problemleri	1	0	0	0
Hareket Problemleri	1	0	0	0
Oran ve Orantı	2	0	0	0
Grafik Problemleri	2	0	0	0
Permütasyon	1	0	0	0
OLASILIK	1	0	0	0

		Soru	Doğru	Yanlış	Boş	Net	Başarı
Tarih-1		5	0	0	5	0,00	% 0
Coğrafya-1		5	1	2	2	0,50	% 10
Felsefe		5	1	0	4	1,00	% 20
Din Kült. ve Ahl. Bil.		5	1	3	1	0,25	% 5
Felsefe (Seçmeli)		5	0	0	5	0,00	% 0
TYT Sosyal		20	3	5	12	1,75	% 9
Cevap Anahtarı	A	ECEBDDAECEADBEDCAEBCBACDE					
Cevaplarınız		D cb D bcBe					

	S	D	Y	B%
Tarih-1	0	0	0	0
İlk ve Orta Çağlarda İÇ Asya'daki Türk siyasi teşekküllerinin güç ve yönetim yapısını açıklar.	1	0	0	0
Anadolu'daki ilk Türk siyasi teşekküllerinin birbirleriyle ve çevre devletlerle olan ilişkilerini uzlaşma ve çatışma bağlamında açıklar.	1	0	0	0
Avrupa düşüncesinde meydana gelen değişimleri ve bunların etkilerini analiz eder.	1	0	0	0
Mustafa Kemal'in Birinci Dünya Savaşı'na kadarki eğitim ve askerlik hayatını içinde bulunduğu toplumun siyasi, sosyal ve kültürel durumunu analiz eder.	1	0	0	0
Millî Mücadele sonucunda kazanılan diplomatik başarıları ülkemizin bağımsızlığı açısından değerlendirir.	1	0	0	0
Coğrafya-1	0	0	0	0
Yeryüzündeki farklı iklim tiplerinin özellikleri ve dağılışı hakkında çıkarımlarda bulunur.	1	1	0	100
Bitki toplulukları ve türlerini genel özelliklerine göre sınıflandırır.	1	0	0	0
Bilgileri haritalara aktarmada kullanılan yöntem ve teknikleri açıklar.	1	0	0	0
Afetlerin oluşum nedenlerini ve özelliklerini açıklar.	1	0	1	0
Türkiye'de nüfusun tarihsel seyri sosyal ve ekonomik faktörler açısından değerlendirir.	1	0	1	0
Felsefe	0	0	0	0
Felsefeyi Tanıma	1	0	0	0
Felsefe ile Düşünme	1	1	0	100
Ahlak felsefesinin konusunu ve problemlerini açıklar.	1	0	0	0
FELSEFENİN TEMEL KONULARI VE PROBLEMLERİ	1	0	0	0
Bilim felsefesinin konusunu ve problemlerini açıklar.	1	0	0	0
Din Kült. ve Ahl. Bil.	0	0	0	0
İslam'da ibadet kavramını ve ibadetin kapsamını açıklar.	1	0	0	0
İslam Düşüncesinde İtikadi, Siyasi ve Fikhi Yorumlar	1	0	1	0
Bazı genç sahabilere örnek olan özelliklerini örnek alır.	1	0	1	0

		Soru	Doğru	Yanlış	Boş	Net	Başarı
TYT Fen		20	0	0	20	0,00	% 0
Cevap Anahtarı	A	BBADAACDEADECBBDCAE					
Cevaplarınız							

	S	D	Y	B%
Fizik	0	0	0	0
Yapışma (adezyon) ve birbirini tutma (kohezyon) olaylarını örneklerle açıklar.	1	0	0	0
Basınç ve basınç kuvveti kavramlarının katı, durgun sıvı ve gazlarda bağlı olduğu değişkenleri açıklar.	1	0	0	0
Renk	1	0	0	0
Sürtünme kuvvetinin bağlı olduğu değişkenleri analiz eder.	1	0	0	0
Elektrik akımı, direnç ve potansiyel farkı arasındaki ilişkiyi analiz eder.	1	0	0	0
İş, Enerji ve Güç	1	0	0	0
Kırılma	1	0	0	0
Kimya	0	0	0	0
Kimyanın Sembolik Dili	1	0	0	0
Atomun Yapısı	1	0	0	0
Güçlü Etkileşimler / Kovalent Bağ	1	0	0	0
Maddenin Fiziksel Hâlleri	1	0	0	0
Kimyasal Hesaplamalar / Sınırlayıcı Bileşen Hesaplamaları	1	0	0	0
Çözünme Süreci	1	0	0	0
Asitler ve Bazlar	1	0	0	0
Biyoloji	0	0	0	0
Eşeyli Üreme	1	0	0	0
Lizozom	1	0	0	0
Enzimler	1	0	0	0
Kan Grupları	1	0	0	0
Hayvanlar	1	0	0	0
Ekosistemde Madde ve Enerji Akışı	1	0	0	0

DİDAKTİK KALEM TYT 1



232,168 % 61,56

MANİSA / YUNUSEMRE
KEP AKADEMİ 12.EŞİT AĞIRLIK

12 - 11166

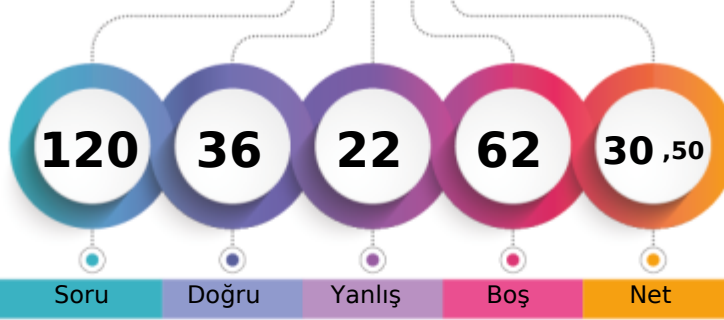

1. Öğrenci

Sizin yeriniz
(20305.)

Sonuncu Öğrenci

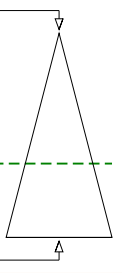

Şube	Kurum	İlçe	İl	Genel
Öğrenci Sıra No	32	81	334	1043
Sınava Katılan Öğrenci Sayısı	43	123	434	1876
				20305 % 61,56
				32984

	Soru	Doğru	Yanlış	Boş	Net	Başarı
TYT Türkçe	40	19	15	6	15,25	% 38
Cevap Anahtarı	A CEBABDCAEEABDADCCEBDADCCCEBACCDDADBEBDBAC					
Cevaplarınız	CdeAaDCA BedCDCEBbdDabEdDc C dcdEBcBA					

	S	D	Y	B%
Türkçe	0	0	0	0
Sözcükler Arası Anlam İlişkileri	2	2	0	100
Söz Öbeklerinde Anlam	1	0	1	0
Sözcükte Anlam	1	0	1	0
Verilen Sözlere Anlamlı Cümle Oluşturma	1	0	1	0
Parçadaki Cümlelerin İçerik ve Özellikleri	2	1	1	50
Cümleyi Yorumlama ve Açıklama	2	2	0	100
Ad Söylü Sözcükler - Karma	2	0	0	0
KARMA DİL BİLGİSİ	1	0	0	0
Bitişik ve Ayrı Yazılan Kelimeler	2	1	1	50
Noktalama İşaretleri - Karma	1	0	1	0
Noktalı Virgöl	1	1	0	100
Paragrafı İkiye Ayırma	1	1	0	100
Paragrafta Anlatım Akışını Bozan Cümle	1	1	0	100
Cümlelerden Paragraf Oluşturma	1	1	0	100
Paragrafta Boş Bırakılan Yerleri Tamamlama	2	1	1	50
Paragrafta Ana Düşünce (Ana Fikir)	5	2	2	40
Paragrafın Yorumlanması	6	4	1	67
Paragrafta Yardımcı Düşünceler	7	1	5	14
Paragrafın Karşılık Olduğu Soruyu Belirleme	1	1	0	100

	Soru	Doğru	Yanlış	Boş	Net	Başarı
Matematik-1	30	5	3	22	4,25	% 14
Geometri	10	0	0	10	0,00	% 0
TYT Matematik	40	5	3	32	4,25	% 11
Cevap Anahtarı	A DAEBBCBDCECCEDBABAEDADECACCBEBCADDCADE					
Cevaplarınız	D ba E E c EA					

	S	D	Y	B%
Matematik-1	0	0	0	0
RASYONEL SAYILAR	1	1	0	100
Üslü ifadeler	1	0	0	0
Köklü ifadeler	1	0	1	0
Ondalık Sayılar	1	0	1	0
Mutlak Değerli Denklemler	1	0	0	0
Aralık Kavramı ve Basit Eşitsizlikler	1	0	0	0
Fonksiyonlarda İşlemler	1	0	0	0
Bölünebilme Kuralları	1	0	0	0
KÜMELER	1	0	0	0
Sayı Basamakları	1	1	0	100
Rutin Olmayan Problemler	5	1	0	20
Önermeler ve Bileşik Önermeler	1	0	0	0
Mutlak Değer Özellikleri	1	1	0	100
VERİ	1	0	0	0
Tek ve Çift Sayılar	1	0	1	0
Birinci Dereceden Bir Bilinmeyenli Denklemler	1	0	0	0
Yaş Problemleri	1	0	0	0
Sayı Problemleri	1	1	0	100
Yüzde, Kar-Zarar Problemleri	1	0	0	0
Hareket Problemleri	1	0	0	0

	Soru	Doğru	Yanlış	Boş	Net	Başarı
Tarih-1	5	2	0	3	2,00	% 40
Coğrafya-1	5	1	3	1	0,25	% 5
Felsefe	5	4	1	0	3,75	% 75
Din Kült. ve Ahl. Bil.	5	4	0	1	4,00	% 80
Felsefe (Seçmeli)	5	0	0	5	0,00	% 0
TYT Sosyal	20	11	4	5	10,00	% 50
Cevap Anahtarı	A ECEBDDAECEADBEDCAEBCBACDE					
Cevaplarınız	E B Deac ADBea AEBC					

	S	D	Y	B%
Tarih-1	0	0	0	0
İlk ve Orta Çağlarda İÇ Asya'daki Türk siyasi teşekküllerinin güç ve yönetim yapısını açıklar.	1	1	0	100
Anadolu'daki ilk Türk siyasi teşekküllerinin birbirleriyle ve çevre devletlerle olan ilişkilerini uzlaşma ve çatışma bağlamında açıklar.	1	0	0	0
Avrupa düşüncesinde meydana gelen değişimleri ve bunların etkilerini analiz eder.	1	0	0	0
Mustafa Kemal'in Birinci Dünya Savaşı'na kadarki eğitim ve askerlik hayatını içinde bulunduğu toplumun siyasi, sosyal ve kültürel durumunu analiz eder.	1	1	0	100
Millî Mücadele sonucunda kazanılan diplomatik başarıları ülkemizin bağımsızlığı açısından değerlendirir.	1	0	0	0
Coğrafya-1	0	0	0	0
Yeryüzündeki farklı iklim tiplerinin özellikleri ve dağılışı hakkında çıkarımlarda bulunur.	1	1	0	100
Bitki toplulukları ve türlerini genel özelliklerine göre sınıflandırır.	1	0	1	0
Bilgileri haritalara aktarmada kullanılan yöntem ve teknikleri açıklar.	1	0	1	0
Afetlerin oluşum nedenlerini ve özelliklerini açıklar.	1	0	1	0
Türkiye'de nüfusun tarihsel seyri sosyal ve ekonomik faktörler açısından değerlendirir.	1	0	0	0
Felsefe	0	0	0	0
Felsefeyi Tanıma	1	1	0	100
Felsefe ile Düşünme	1	1	0	100
Ahlak felsefesinin konusunu ve problemlerini açıklar.	1	1	0	100
FELSEFENİN TEMEL KONULARI VE PROBLEMLERİ	1	1	0	100
Bilim felsefesinin konusunu ve problemlerini açıklar.	1	0	1	0
Din Kült. ve Ahl. Bil.	0	0	0	0
İslam'da ibadet kavramını ve ibadetin kapsamını açıklar.	1	0	0	0
İslam Düşüncesinde İtikadi, Siyasi ve Fikhi Yorumlar	1	1	0	100
Bazı genç sahabilere örnek olan özelliklerini örnek alır.	1	1	0	100

	Soru	Doğru	Yanlış	Boş	Net	Başarı
Fizik	7	1	0	6	1,00	% 14
Kimya	7	0	0	7	0,00	% 0
Biyoloji	6	0	0	6	0,00	% 0
TYT Fen	20	1	0	19	1,00	% 5
Cevap Anahtarı	A BBADAACDEADECBBDCAE					
Cevaplarınız	B					

	S	D	Y	B%
Fizik	0	0	0	0
Yapışma (adezyon) ve birbirini tutma (kohezyon) olaylarını örneklerle açıklar.	1	1	0	100
Basınç ve basınç kuvveti kavramlarının katı, durgun sıvı ve gazlarda bağlı olduğu değişkenleri açıklar.	1	0	0	0
Renk	1	0	0	0
Sürtünme kuvvetinin bağlı olduğu değişkenleri analiz eder.	1	0	0	0
Elektrik akımı, direnç ve potansiyel farkı arasındaki ilişkiyi analiz eder.	1	0	0	0
İş, Enerji ve Güç	1	0	0	0
Kinîma	1	0	0	0
Kimya	0	0	0	0
Kimyanın Sembolik Dili	1	0	0	0
Atomun Yapısı	1	0	0	0
Güçlü Etkileşimler / Kovalent Bağ	1	0	0	0
Maddenin Fiziksel Hâlleri	1	0	0	0
Kimyasal Hesaplamalar / Sınırlayıcı Bileşen Hesaplamaları	1	0	0	0
Çözünme Süreci	1	0	0	0
Astirler ve Bazılar	1	0	0	0
Biyoloji	0	0	0	0
Eşeyli Üreme	1	0	0	0
Lizozom	1	0	0	0
Enzimler	1	0	0	0
Kan Grupları	1	0	0	0
Hayvanlar	1	0	0	0
Ekosistemde Madde ve Enerji Akışı	1	0	0	0

DİDAKTİK KALEM TYT 1



258,630 % 43,22

MANİSA / YUNUSEMRE
KEP AKADEMİ 12.EŞİT AĞIRLIK

12 - 12227
AHMET GÜRLER

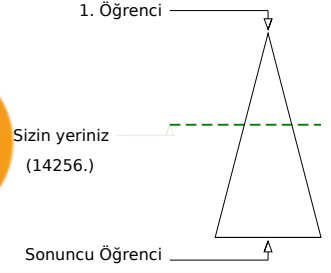
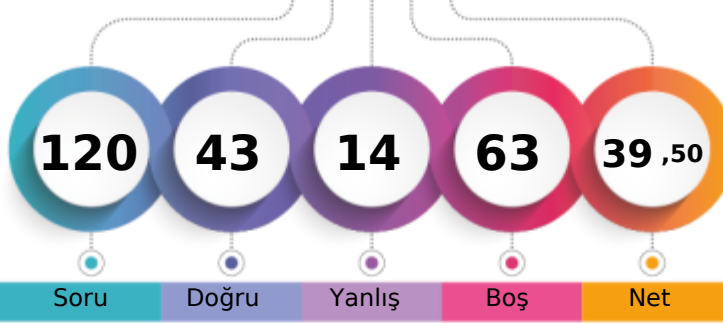

Şube	Kurum	İlçe	İl	Genel
Öğrenci Sıra No	23	52	261	691
Sınava Katılan Öğrenci Sayısı	43	123	434	1876
				14256 % 43,22
				32984

	Soru	Doğru	Yanlış	Boş	Net	Başarı
TYT Türkçe	40	24	12	4	21,00	% 53
Cevap Anahtarı	A CEBABDCAEEABDADCCEBDADCCCEBDACCDDADBEEDBAC					
Cevaplarınız	CbeABDcCb dD CDeBBADdCCeDACCDAeeEcDBAe					

	S	D	Y	B%
Türkçe	0	0	0	0
Sözcükler Arası Anlam İlişkileri	2	2	0	100
Söz Öbeklerinde Anlam	1	0	1	0
Sözcükte Anlam	1	0	1	0
Verilen Sözlere Anlamlı Cümle Oluşturma	1	1	0	100
Parçadaki Cümlelerin İçerik ve Özellikleri	2	2	0	100
Cümleyi Yorumlama ve Açıklama	2	1	1	50
Ad Söylü Sözcükler - Karma	2	0	0	0
KARMA DİL BİLGİSİ	1	0	0	0
Bitişik ve Ayrı Yazılan Kelimeler	2	1	1	50
Noktalama İşaretleri - Karma	1	0	0	0
Noktalı Virgöl	1	1	0	100
Paragrafı İkiye Ayırma	1	1	0	100
Paragrafta Anlatım Akışını Bozan Cümle	1	0	1	0
Cümlelerden Paragraf Oluşturma	1	0	1	0
Paragrafta Boş Bırakılan Yerleri Tamamlama	2	1	1	50
Paragrafta Ana Düşünce (Ana Fikir)	5	4	1	80
Paragrafın Yorumlanması	6	4	2	67
Paragrafta Yardımcı Düşünceler	7	5	2	71
Paragrafın Karşılık Olduğu Soruyu Belirleme	1	1	0	100

	Soru	Doğru	Yanlış	Boş	Net	Başarı
Matematik-1	30	1	0	29	1,00	% 3
Geometri	10	0	0	10	0,00	% 0
TYT Matematik	40	1	0	39	1,00	% 3
Cevap Anahtarı	A DAEBBCBDCCECCEDBABAEDADECACCBEEDBCADDCADE					
Cevaplarınız	E					

	S	D	Y	B%
Matematik-1	0	0	0	0
RASYONEL SAYILAR	1	0	0	0
Üslü İfadeler	1	0	0	0
Köklü İfadeler	1	1	0	100
Ondalık Sayılar	1	0	0	0
Mutlak Değerli Denklemler	1	0	0	0
Aralık Kavramı ve Basit Eşitsizlikler	1	0	0	0
Fonksiyonlarda İşlemler	1	0	0	0
Bölünebilme Kuralları	1	0	0	0
KÜMELER	1	0	0	0
Sayı Basamakları	1	0	0	0
Rutin Olmayan Problemler	5	0	0	0
Önermeler ve Bileşik Önermeler	1	0	0	0
Mutlak Değer Özellikleri	1	0	0	0
VERİ	1	0	0	0
Tek ve Çift Sayılar	1	0	0	0
Birinci Dereceden Bir Bilinmeyenli Denklemler	1	0	0	0
Yaş Problemleri	1	0	0	0
Sayı Problemleri	1	0	0	0
Yüzde, Kar-Zarar Problemleri	1	0	0	0
Hareket Problemleri	1	0	0	0

	Soru	Doğru	Yanlış	Boş	Net	Başarı
Tarih-1	5	4	0	1	4,00	% 80
Coğrafya-1	5	2	1	2	1,75	% 35
Felsefe	5	5	0	0	5,00	% 100
Din Kült. ve Ahl. Bil.	5	5	0	0	5,00	% 100
Felsefe (Seçmeli)	5	0	0	5	0,00	% 0
TYT Sosyal	20	16	1	3	15,75	% 79
Cevap Anahtarı	A ECEBDDAECEADBEDCAEBCBACDE					
Cevaplarınız	E EBDD aCADBEDCAEBC					

	S	D	Y	B%
Tarih-1	0	0	0	0
İlk ve Orta Çağlarda İÇ Asya'daki Türk siyasi teşekküllerinin güç ve yönetim yapısını açıklar.	1	1	0	100
Anadolu'daki ilk Türk siyasi teşekküllerinin birbirleriyle ve çevre devletlerle olan ilişkilerini uzlaşma ve çatışma bağlamında açıklar.	1	0	0	0
Avrupa düşüncesinde meydana gelen değişimleri ve bunların etkilerini analiz eder.	1	1	0	100
Mustafa Kemal'in Birinci Dünya Savaşı'na kadarki eğitim ve askerlik hayatını içinde bulunduğu toplumun siyasi, sosyal ve kültürel durumunu analiz eder.	1	1	0	100
Millî Mücadele sonucunda kazanılan diplomatik başarıları ülkemizin bağımsızlığı açısından değerlendirir.	1	1	0	100
Coğrafya-1	0	0	0	0
Yeryüzündeki farklı iklim tiplerinin özellikleri ve dağılışı hakkında çıkarımlarda bulunur.	1	1	0	100
Bitki toplulukları ve türlerini genel özelliklerine göre sınıflandırır.	1	0	0	0
Bilgileri haritalara aktarmada kullanılan yöntem ve teknikleri açıklar.	1	0	0	0
Afetlerin oluşum nedenlerini ve özelliklerini açıklar.	1	0	1	0
Türkiye'de nüfusun tarihsel seyri sosyal ve ekonomik faktörler açısından değerlendirir.	1	1	0	100
Felsefe	0	0	0	0
Felsefeyi Tanıma	1	1	0	100
Felsefe ile Düşünme	1	1	0	100
Ahlak felsefesinin konusunu ve problemlerini açıklar.	1	1	0	100
FELSEFENİN TEMEL KONULARI VE PROBLEMLERİ	1	1	0	100
Bilim felsefesinin konusunu ve problemlerini açıklar.	1	1	0	100
Din Kült. ve Ahl. Bil.	0	0	0	0
İslam'da ibadet kavramını ve ibadetin kapsamını açıklar.	1	1	0	100
İslam Düşüncesinde İtikadi, Siyasi ve Fikhi Yorumlar	1	1	0	100
Bazı genç şahabilerin öne çıkan özelliklerini örnek alır.	1	1	0	100

	Soru	Doğru	Yanlış	Boş	Net	Başarı
Fizik	7	1	1	5	0,75	% 11
Kimya	7	1	0	6	1,00	% 14
Biyoloji	6	0	0	6	0,00	% 0
TYT Fen	20	2	1	17	1,75	% 9
Cevap Anahtarı	A BBADAACDEADECBBDCAE					
Cevaplarınız	B c D					

	S	D	Y	B%
Fizik	0	0	0	0
Yapışma (adezyon) ve birbirini tutma (kohezyon) olaylarını örneklerle açıklar.	1	1	0	100
Basınç ve basınç kuvveti kavramlarının katı, durgun sıvı ve gazlarda bağlı olduğu değişkenleri açıklar.	1	0	0	0
Renk	1	0	1	0
Sürtünme kuvvetinin bağlı olduğu değişkenleri analiz eder.	1	0	0	0
Elektrik akımı, direnç ve potansiyel farkı arasındaki ilişkiyi analiz eder.	1	0	0	0
İş, Enerji ve Güç	1	0	0	0
Kinîma	1	0	0	0
Kimya	0	0	0	0
Kimyanın Sembolik Dili	1	0	0	0
Atomun Yapısı	1	0	0	0
Güçlü Etkileşimler / Kovalent Bağ	1	0	0	0
Maddenin Fiziksel Hâlleri	1	1	0	100
Kimyasal Hesaplamalar / Sınırlayıcı Bileşen Hesaplamaları	1	0	0	0
Çözünme Süreci	1	0	0	0
Astıtlar ve Bazılar	1	0	0	0
Biyoloji	0	0	0	0
Eşeyli Üreme	1	0	0	0
Lizozom	1	0	0	0
Enzimler	1	0	0	0
Kan Grupları	1	0	0	0
Hayvanlar	1	0	0	0
Ekosistemde Madde ve Enerji Akışı	1	0	0	0

DİDAKTİK KALEM TYT 1



294,980

%

23,82

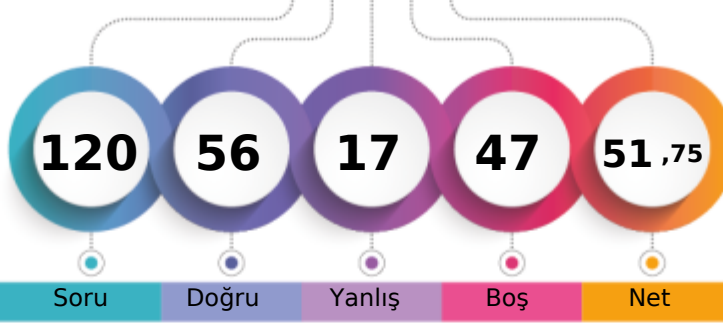
MANİSA / YUNUSEMRE
KEP AKADEMİ 12.EŞİT AĞIRLIK12 - 12348
ALEYNA YAVUZ

1. Öğrenci

Sizin yeriniz
(7858.)

Sonuncu Öğrenci

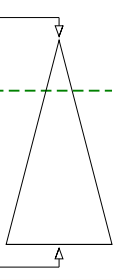

Şube	Kurum	İlçe	İl	Genel
Öğrenci Sıra No	14	26	173	399
Sınava Katılan Öğrenci Sayısı	43	123	434	1876
				7858 % 23,82
				32984

	Soru	Doğru	Yanlış	Boş	Net	Başarı
TYT Türkçe	40	29	10	1	26,50	% 66
Cevap Anahtarı	B	BEACDCBAEEBACDAEDBCACDDAEBCCADCDDBDBACEB				
Cevaplarınız		eEACDaBAE BbCcddbDBCdaDDdDEBCCADCDDBDAeEB				

	S	D	Y	B%
Türkçe	0	0	0	0
Sözcükler Arası Anlam İlişkileri	2	2	0	100
Söz Öbeklerinde Anlam	1	1	0	100
Sözcükte Anlam	1	0	1	0
Verilen Sözlere Anlamlı Cümle Oluşturma	1	1	0	100
Parçadaki Cümlelerin İçerik ve Özellikleri	2	2	0	100
Cümleyi Yorumlama ve Açıklama	2	1	1	50
Ad Söylü Sözcükler - Karma	2	1	0	50
KARMA DİL BİLGİSİ	1	0	1	0
Bitişik ve Ayrı Yazılan Kelimeler	2	1	1	50
Noktalama İşaretleri - Karma	1	0	1	0
Noktalı Virgöl	1	1	0	100
Paragrafı İkiye Ayırma	1	1	0	100
Paragrafta Anlatım Akışını Bozan Cümle	1	1	0	100
Cümlelerden Paragraf Oluşturma	1	0	1	0
Paragrafta Boş Bırakılan Yerleri Tamamlama	2	2	0	100
Paragrafta Ana Düşünce (Ana Fikir)	5	4	1	80
Paragrafın Yorumlanması	6	5	1	83
Paragrafta Yardımcı Düşünceler	7	5	2	71
Paragrafın Karşılık Olduğu Soruyu Belirleme	1	1	0	100

	Soru	Doğru	Yanlış	Boş	Net	Başarı
Matematik-1	30	7	1	22	6,75	% 23
Geometri	10	0	0	10	0,00	% 0
TYT Matematik	40	7	1	32	6,75	% 17
Cevap Anahtarı	B	ADBBCEECBCDEDCBEBEADAACDECECEBDCABBCCDDEAD				
Cevaplarınız		aB EE C AC B				

	S	D	Y	B%
Matematik-1	0	0	0	0
RASYONEL SAYILAR	1	0	1	0
Üslü ifadeler	1	0	0	0
Köklü ifadeler	1	1	0	100
Ondalık Sayılar	1	1	0	100
Mutlak Değerli Denklemler	1	0	0	0
Aralık Kavramı ve Basit Eşitsizlikler	1	0	0	0
Fonksiyonlarda İşlemler	1	0	0	0
Bölünebilme Kuralları	1	0	0	0
KÜMELER	1	0	0	0
Sayı Basamakları	1	1	0	100
Rutin Olmayan Problemler	5	1	0	20
Önermeler ve Bileşik Önermeler	1	1	0	100
Mutlak Değer Özellikleri	1	0	0	0
VERİ	1	0	0	0
Tek ve Çift Sayılar	1	0	0	0
Birinci Dereceden Bir Bilinmeyenli Denklemler	1	0	0	0
Yaş Problemleri	1	0	0	0
Sayı Problemleri	1	0	0	0
Yüzde, Kar-Zarar Problemleri	1	0	0	0
Hareket Problemleri	1	0	0	0

	Soru	Doğru	Yanlış	Boş	Net	Başarı
Tarih-1	5	5	0	0	5,00	% 100
Coğrafya-1	5	3	2	0	2,50	% 50
Felsefe	5	4	1	0	3,75	% 75
Din Küll. ve Ahl. Bil.	5	4	1	0	3,75	% 75
Felsefe (Seçmeli)	5	0	0	5	0,00	% 0
TYT Sosyal	20	16	4	0	15,00	% 75
Cevap Anahtarı	B	CEDEBEDACEDADBECECABECBAD				
Cevaplarınız		CEDEBcDbCEDAeBEEEdCAB				

	S	D	Y	B%
Tarih-1	0	0	0	0
İlk ve Orta Çağlarda İÇ Asya'daki Türk siyasi teşekküllerinin güç ve yönetim yapısını açıklar.	1	1	0	100
Anadolu'daki ilk Türk siyasi teşekküllerinin birbirleriyle ve çevre devletlerle olan ilişkilerini uzlaşma ve çatışma bağlamında açıklar.	1	1	0	100
Avrupa düşüncesinde meydana gelen değişimleri ve bunların etkilerini analiz eder.	1	1	0	100
Mustafa Kemal'in Birinci Dünya Savaşı'na kadarki eğitim ve askerlik hayatını içinde bulunduğu toplumun siyasi, sosyal ve kültürel durumunu analiz eder.	1	1	0	100
Millî Mücadele sonucunda kazanılan diplomatik başarıları ülkemizin bağımsızlığı açısından değerlendirir.	1	1	0	100
Coğrafya-1	0	0	0	0
Yeryüzündeki farklı iklim tiplerinin özellikleri ve dağılışı hakkında çıkarımlarda bulunur.	1	1	0	100
Bitki toplulukları ve türlerini genel özelliklerine göre sınıflandırır.	1	0	1	0
Bilgileri haritalara aktarmada kullanılan yöntem ve teknikleri açıklar.	1	0	1	0
Afetlerin oluşum nedenlerini ve özelliklerini açıklar.	1	1	0	100
Türkiye'de nüfusun tarihsel seyri sosyal ve ekonomik faktörler açısından değerlendirir.	1	1	0	100
Felsefe	0	0	0	0
Felsefeyi Tanıma	1	1	0	100
Felsefe ile Düşünme	1	0	1	0
Ahlak felsefesinin konusunu ve problemlerini açıklar.	1	1	0	100
FELSEFENİN TEMEL KONULARI VE PROBLEMLERİ	1	1	0	100
Bilim felsefesinin konusunu ve problemlerini açıklar.	1	1	0	100
Din Küll. ve Ahl. Bil.	0	0	0	0
İslam'da ibadet kavramını ve ibadetin kapsamını açıklar.	1	1	0	100
İslam Düşüncesinde İtikadi, Siyasi ve Fikhi Yorumlar	1	1	0	100
Bazı genç şahabillerin öne çıkan özelliklerini örnek alır.	1	1	0	100

	Soru	Doğru	Yanlış	Boş	Net	Başarı
Fizik	7	0	0	7	0,00	% 0
Kimya	7	2	2	3	1,50	% 21
Biyoloji	6	2	0	4	2,00	% 33
TYT Fen	20	4	2	14	3,50	% 18
Cevap Anahtarı	B	ADBBCAADEADBCBBAEDC				
Cevaplarınız		aD dD BB				

	S	D	Y	B%
Fizik	0	0	0	0
Yapışma (adezyon) ve birbirini tutma (kohezyon) olaylarını örneklerle açıklar.	1	0	0	0
Basınç ve basınç kuvveti kavramlarının katı, durgun sıvı ve gazlarda bağlı olduğu değişkenleri açıklar.	1	0	0	0
Renk	1	0	0	0
Sürtünme kuvvetinin bağlı olduğu değişkenleri analiz eder.	1	0	0	0
Elektrik akımı, direnç ve potansiyel farkı arasındaki ilişkiyi analiz eder.	1	0	0	0
İş, Enerji ve Güç	1	0	0	0
Kinîma	1	0	0	0
Kimya	0	0	0	0
Kimyanın Sembolik Dili	1	1	0	100
Atomun Yapısı	1	1	0	100
Güçlü Etkileşimler / Kovalent Bağ	1	0	1	0
Maddenin Fiziksel Hâlleri	1	1	0	100
Kimyasal Hesaplamalar / Sınırlayıcı Bileşen Hesaplamaları	1	0	0	0
Çözünme Süreci	1	0	0	0
Astifer ve Bazılar	1	0	0	0
Biyoloji	0	0	0	0
Eşeyli Üreme	1	1	0	100
Lizozom	1	1	0	100
Enzimler	1	0	0	0
Kan Grupları	1	0	0	0
Hayvanlar	1	0	0	0
Ekosistemde Madde ve Enerji Akışı	1	0	0	0

DİDAKTİK KALEM TYT 1



403,140

%

1,12

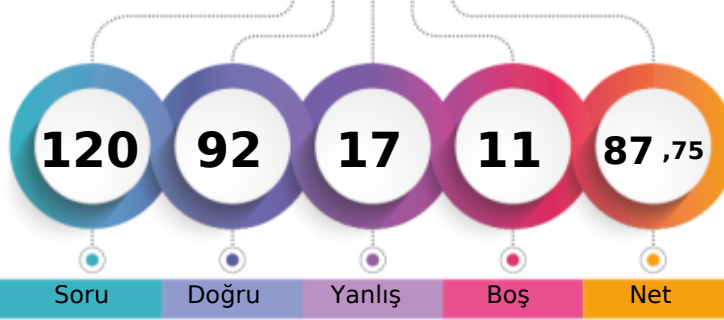
MANİSA / YUNUSEMRE
KEP AKADEMİ 12.EŞİT AĞIRLIK12 - 12097
ALİ EGE YÖZDEMİR

1. Öğrenci

Sizin yeriniz
(368.)

Sonuncu Öğrenci

Soru Doğru Yanlış Boş Net

Şube Kurum İlçe İl Genel

Öğrenci Sıra No

2

2

14

23

368

% 1,12

Sınava Katılan Öğrenci Sayısı

43

123

434

1876

32984

	Soru	Doğru	Yanlış	Boş	Net	Başarı
TYT Türkçe	40	34	6	0	32,50	% 81
Cevap Anahtarı	B	BEACDCBAEEBACDAEDBCACDDAEBCCADCDDBDBACEB				
Cevaplarınız		BEACDCBAEEBACDAEDBCdaDDcDeDCCADCDDBDcACEe				

	S	D	Y	B%
Türkçe	0	0	0	0
Sözcükler Arası Anlam İlişkileri	2	2	0	100
Söz Öbeklerinde Anlam	1	1	0	100
Sözcükte Anlam	1	1	0	100
Verilen Sözlere Anlamlı Cümle Oluşturma	1	1	0	100
Parçadaki Cümlelerin İçerik ve Özellikleri	2	2	0	100
Cümleyi Yorumlama ve Açıklama	2	2	0	100
Ad Söylü Sözcükler - Karma	2	2	0	100
KARMA DİL BİLGİSİ	1	1	0	100
Bitişik ve Ayrı Yazılan Kelimeler	2	2	0	100
Noktalama İşaretleri - Karma	1	1	0	100
Noktalı Virgöl	1	1	0	100
Paragrafı İkiye Ayırma	1	1	0	100
Paragrafta Anlatım Akışını Bozan Cümle	1	1	0	100
Cümlelerden Paragraf Oluşturma	1	1	0	100
Paragrafta Boş Bırakılan Yerleri Tamamlama	2	1	1	50
Paragrafta Ana Düşünce (Ana Fikir)	5	4	1	80
Paragrafın Yorumlanması	6	3	3	50
Paragrafta Yardımcı Düşünceler	7	6	1	86
Paragrafın Karşılık Olduğu Soruyu Belirleme	1	1	0	100

	Soru	Doğru	Yanlış	Boş	Net	Başarı
Matematik-1	30	24	2	4	23,50	% 78
Geometri	10	7	2	1	6,50	% 65
TYT Matematik	40	31	4	5	30,00	% 75
Cevap Anahtarı	B	ADBBCEECBCDEDCBBEADAACDECACEBDCABBCCDDEAD				
Cevaplarınız		ADBeCEECB DEDCBB ADAACDEC CdB babBC DEAA				

	S	D	Y	B%
Matematik-1	0	0	0	0
RASYONEL SAYILAR	1	1	0	100
Üslü İfadeler	1	1	0	100
Köklü İfadeler	1	1	0	100
Ondalık Sayılar	1	1	0	100
Mutlak Değerli Denklemler	1	0	1	0
Aralık Kavramı ve Basit Eşitsizlikler	1	1	0	100
Fonksiyonlarda İşlemler	1	1	0	100
Bölünebilme Kuralları	1	1	0	100
KÜMELER	1	0	0	0
Sayı Basamakları	1	1	0	100
Rutin Olmayan Problemler	5	5	0	100
Önermeler ve Bileşik Önermeler	1	1	0	100
Mutlak Değer Özellikleri	1	1	0	100
VERİ	1	1	0	100
Tek ve Çift Sayılar	1	1	0	100
Birinci Dereceden Bir Bilinmeyenli Denklemler	1	1	0	100
Yaş Problemleri	1	1	0	100
Sayı Problemleri	1	0	0	0
Yüzde, Kar-Zarar Problemleri	1	1	0	100
Hareket Problemleri	1	1	0	100

	Soru	Doğru	Yanlış	Boş	Net	Başarı
Tarih-1	5	4	1	0	3,75	% 75
Coğrafya-1	5	3	2	0	2,50	% 50
Felsefe	5	5	0	0	5,00	% 100
Din Kült. ve Ahl. Bil.	5	5	0	0	5,00	% 100
Felsefe (Seçmeli)	5	0	0	5	0,00	% 0
TYT Sosyal	20	17	3	0	16,25	% 81
Cevap Anahtarı	B	CEDEBEDACEDADBECECABECBAD				
Cevaplarınız		CEDEEdDbCEDADBECECAB				

	S	D	Y	B%
Tarih-1	0	0	0	0
İlk ve Orta Çağlarda İÇ Asya'daki Türk siyasi teşekküllerinin güç ve yönetim yapısını açıklar.	1	1	0	100
Anadolu'daki ilk Türk siyasi teşekküllerinin birbirleriyle ve çevre devletlerle olan ilişkilerini uzlaşma ve çatışma bağlamında açıklar.	1	1	0	100
Avrupa düşüncesinde meydana gelen değişimleri ve bunların etkilerini analiz eder.	1	1	0	100
Mustafa Kemal'in Birinci Dünya Savaşı'na kadarki eğitim ve askerlik hayatını içinde bulunduğu toplumun siyasi, sosyal ve kültürel durumunu analiz eder.	1	0	1	0
Millî Mücadele sonucunda kazanılan diplomatik başarıları ülkemizin bağımsızlığı açısından değerlendirir.	1	1	0	100
Coğrafya-1	0	0	0	0
Yeryüzündeki farklı iklim tiplerinin özellikleri ve dağılışı hakkında çıkarımlarda bulunur.	1	1	0	100
Bitki toplulukları ve türlerini genel özelliklerine göre sınıflandırır.	1	0	1	0
Bilgileri haritalara aktarmada kullanılan yöntem ve teknikleri açıklar.	1	0	1	0
Afetlerin oluşum nedenlerini ve özelliklerini açıklar.	1	1	0	100
Türkiye'de nüfusun tarihsel seyri sosyal ve ekonomik faktörler açısından değerlendirir.	1	1	0	100
Felsefe	0	0	0	0
Felsefeyi Tanıma	1	1	0	100
Felsefe ile Düşünme	1	1	0	100
Ahlak felsefesinin konusunu ve problemlerini açıklar.	1	1	0	100
FELSEFENİN TEMEL KONULARI VE PROBLEMLERİ	1	1	0	100
Bilim felsefesinin konusunu ve problemlerini açıklar.	1	1	0	100
Din Kült. ve Ahl. Bil.	0	0	0	0
İslam'da ibadet kavramını ve ibadetin kapsamını açıklar.	1	1	0	100
İslam Düşüncesinde İtikadi, Siyasi ve Fikhi Yorumlar	1	1	0	100
Bazı genç sahabilere örnek olan özelliklerini örnek alır.	1	1	0	100

	Soru	Doğru	Yanlış	Boş	Net	Başarı
Fizik	7	4	3	0	3,25	% 46
Kimya	7	3	1	3	2,75	% 39
Biyoloji	6	3	0	3	3,00	% 50
TYT Fen	20	10	4	6	9,00	% 45
Cevap Anahtarı	B	ADBBCAAEEDEADBCBBAEDC				
Cevaplarınız		AaBBaeA Da DB B ED				

	S	D	Y	B%
Fizik	0	0	0	0
Yapışma (adezyon) ve birbirini tutma (kohezyon) olaylarını örneklerle açıklar.	1	1	0	100
Basınç ve basınç kuvveti kavramlarının katı, durgun sıvı ve gazlarda bağlı olduğu değişkenleri açıklar.	1	1	0	100
Renk	1	1	0	100
Sürtünme kuvvetinin bağlı olduğu değişkenleri analiz eder.	1	0	1	0
Elektrik akımı, direnç ve potansiyel farkı arasındaki ilişkiyi analiz eder.	1	0	1	0
İş, Enerji ve Güç	1	1	0	100
Kinîma	1	0	1	0
Kimya	0	0	0	0
Kimyanın Sembolik Dili	1	1	0	100
Atomun Yapısı	1	0	0	0
Güçlü Etkileşimler / Kovalent Bağ	1	0	0	0
Maddenin Fiziksel Hâlleri	1	1	0	100
Kimyasal Hesaplamalar / Sınırlayıcı Bileşen Hesaplamaları	1	0	1	0
Çözünme Süreci	1	0	0	0
Astiller ve Bazılar	1	1	0	100
Biyoloji	0	0	0	0
Eşeyli Üreme	1	1	0	100
Lizozom	1	0	0	0
Enzimler	1	1	0	100
Kan Grupları	1	0	0	0
Hayvanlar	1	0	0	0
Ekosistemde Madde ve Enerji Akışı	1	1	0	100

DİDAKTİK KALEM TYT 1

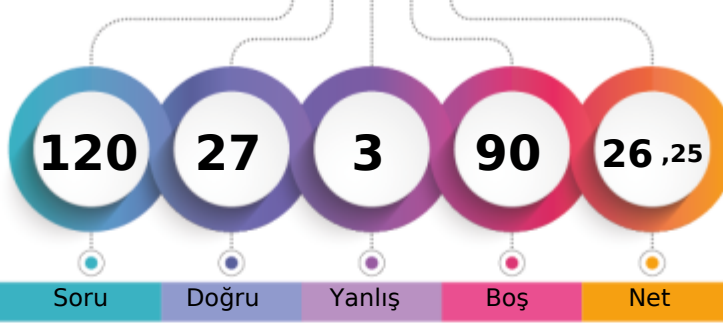

220,138 % 69,72

MANİSA / YUNUSEMRE
KEP AKADEMİ 12.EŞİT AĞIRLIK12 - 12340
ALİRİZA TILKAT

1. Öğrenci

Sizin yeriniz
(22996.)

Sonuncu Öğrenci

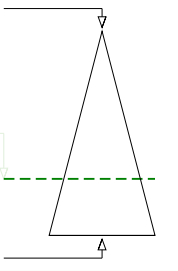

Soru Doğru Yanlış Boş Net

Şube Kurum İlçe İl Genel

Öğrenci Sıra No 34 91 356 1205 22996 % 69,72

Sınava Katılan Öğrenci Sayısı 43 123 434 1876 32984

	Soru	Doğru	Yanlış	Boş	Net	Başarı
TYT Türkçe	40	9	1	30	8,75	% 22
Cevap Anahtarı	B BEACDCBAEEBACDAEBCACDDADEBCCADCDDBBACEB					
Cevaplarınız	eEA CDBDBAC					

	S	D	Y	B%
Türkçe	0	0	0	0
Sözcükler Arası Anlam İlişkileri	2	1	0	50
Söz Öbeklerinde Anlam	1	1	0	100
Sözcükte Anlam	1	0	1	0
Verilen Sözlere Anlamli Cümle Oluşturma	1	0	0	0
Parçadaki Cümlelerin İçerik ve Özellikleri	2	0	0	0
Cümleyi Yorumlama ve Açıklama	2	0	0	0
Ad Söylü Sözcükler - Karma	2	0	0	0
KARMA DİL BİLGİSİ	1	0	0	0
Bitişik ve Ayrı Yazılan Kelimeler	2	0	0	0
Noktalama İşaretleri - Karma	1	0	0	0
Noktalı Virgül	1	0	0	0
Paragrafı İkiye Ayırma	1	0	0	0
Paragrafta Anlatım Akışını Bozan Cümle	1	0	0	0
Cümlelerden Paragraf Oluşturma	1	0	0	0
Paragrafta Boş Bırakılan Yerleri Tamamlama	2	0	0	0
Paragrafta Ana Düşünce (Ana Fikir)	5	2	0	40
Paragrafın Yorumlanması	6	2	0	33
Paragrafta Yardımcı Düşünceler	7	3	0	43
Paragrafın Karşılık Olduğu Soruyu Belirleme	1	0	0	0

	Soru	Doğru	Yanlış	Boş	Net	Başarı
Matematik-1	30	2	0	28	2,00	% 7
Geometri	10	0	0	10	0,00	% 0
TYT Matematik	40	2	0	38	2,00	% 5
Cevap Anahtarı	B ADBBCEECBCEDECBBEADAACDECAECBDCABBCDDEAD					
Cevaplarınız	EE					

	S	D	Y	B%
Matematik-1	0	0	0	0
RASYONEL SAYILAR	1	0	0	0
Üslü İfadeler	1	0	0	0
Köklü İfadeler	1	1	0	100
Ondalık Sayılar	1	0	0	0
Mutlak Değerli Denklemler	1	0	0	0
Aralık Kavramı ve Basit Eşitsizlikler	1	0	0	0
Fonksiyonlarda İşlemler	1	0	0	0
Bölünebilme Kuralları	1	0	0	0
KÜMELER	1	0	0	0
Sayı Basamakları	1	1	0	100
Rutin Olmayan Problemler	5	0	0	0
Önermeler ve Bileşik Önermeler	1	0	0	0
Mutlak Değer Özellikleri	1	0	0	0
VERİ	1	0	0	0
Tek ve Çift Sayılar	1	0	0	0
Birinci Dereceden Bir Bilinmeyenli Denklemler	1	0	0	0
Yaş Problemleri	1	0	0	0
Sayı Problemleri	1	0	0	0
Yüzde, Kar-Zarar Problemleri	1	0	0	0
Hareket Problemleri	1	0	0	0

	Soru	Doğru	Yanlış	Boş	Net	Başarı
Tarih-1	5	4	0	1	4,00	% 80
Coğrafya-1	5	4	1	0	3,75	% 75
Felsefe	5	5	0	0	5,00	% 100
Din Kül. ve Ahl. Bil.	5	3	1	1	2,75	% 55
Felsefe (Seçmeli)	5	0	0	5	0,00	% 0
TYT Sosyal	20	16	2	2	15,50	% 78
Cevap Anahtarı	B CEDEBEDACEDADBECECCABECBAD					
Cevaplarınız	CEDE EDeCEDADBECECd					

	S	D	Y	B%
Tarih-1	0	0	0	0
İlk ve Orta Çağlarda İÇ Asya'daki Türk siyasi teşekküllerinin güç ve yönetim yapısını açıklar.	1	1	0	100
Anadolu'daki ilk Türk siyasi teşekküllerinin birbirleriyle ve çevre devletlerle olan ilişkilerini uzlaşma ve çatışma bağlamında açıklar.	1	1	0	100
Avrupa düşüncesinde meydana gelen değişimleri ve bunların etkilerini analiz eder.	1	1	0	100
Mustafa Kemal'in Birinci Dünya Savaşı'na kadarki eğitim ve askerlik hayatını içinde bulunduğu toplumun siyasi, sosyal ve Millî Mücadele sonucunda kazanılan diplomatik başarıları ülkemizin bağımsızlığı açısından değerlendirir.	1	1	0	100
Coğrafya-1	0	0	0	0
Yeryüzündeki farklı iklim tiplerinin özellikleri ve dağılışı hakkında çıkarımlarda bulunur.	1	1	0	100
Bitki toplulukları ve türlerini genel özelliklerine göre sınıflandırır.	1	0	1	0
Bilgileri haritalara aktarmada kullanılan yöntem ve teknikleri açıklar.	1	1	0	100
Afetlerin oluşum nedenlerini ve özelliklerini açıklar.	1	1	0	100
Türkiye'de nüfusun tarihsel seyri sosyal ve ekonomik faktörler açısından değerlendirir.	1	1	0	100
Felsefe	0	0	0	0
Felsefeyi Tanıma	1	1	0	100
Felsefe ile Düşünme	1	1	0	100
Ahlak felsefesinin konusunu ve problemlerini açıklar.	1	1	0	100
FELSEFENİN TEMEL KONULARI VE PROBLEMLERİ	1	1	0	100
Bilim felsefesinin konusunu ve problemlerini açıklar.	1	1	0	100
Din Kül. ve Ahl. Bil.	0	0	0	0
İslam'da ibadet kavramını ve ibadetin kapsamını açıklar.	1	1	0	100
İslam Düşüncesinde İtikadi, Siyasi ve Fikhi Yorumlar	1	0	1	0
Bazı genç şahabillerin öne çıkan özelliklerini örnek alır.	1	1	0	100

	Soru	Doğru	Yanlış	Boş	Net	Başarı
TYT Fen	20	0	0	20	0,00	% 0
Cevap Anahtarı	B ADBBCCAEEDEADBCBBAEDC					
Cevaplarınız						

	S	D	Y	B%
Fizik	0	0	0	0
Yapışma (adezyon) ve birbirini tutma (kohezyon) olaylarını örneklerle açıklar.	1	0	0	0
Basınç ve basınç kuvveti kavramlarının katı, durgun sıvı ve gazlarda bağlı olduğu değişkenleri açıklar.	1	0	0	0
Renk	1	0	0	0
Sürtünme kuvvetinin bağlı olduğu değişkenleri analiz eder.	1	0	0	0
Elektrik akımı, direnç ve potansiyel farkı arasındaki ilişkiyi analiz eder.	1	0	0	0
İş, Enerji ve Güç	1	0	0	0
Kırılma	1	0	0	0
Kimya	0	0	0	0
Kimyanın Sembolik Dili	1	0	0	0
Atomun Yapısı	1	0	0	0
Güçlü Etkileşimler / Kovalent Bağ	1	0	0	0
Maddenin Fiziksel Hâlleri	1	0	0	0
Kimyasal Hesaplamalar / Sınırlayıcı Bileşen Hesaplamaları	1	0	0	0
Çözünme Süreci	1	0	0	0
Asitler ve Bazlar	1	0	0	0
Biyoloji	0	0	0	0
Eşeyli Üreme	1	0	0	0
Lizozom	1	0	0	0
Enzimler	1	0	0	0
Kan Grupları	1	0	0	0
Hayvanlar	1	0	0	0
Ekosistemde Madde ve Enerji Akışı	1	0	0	0

DİDAKTİK KALEM TYT 1

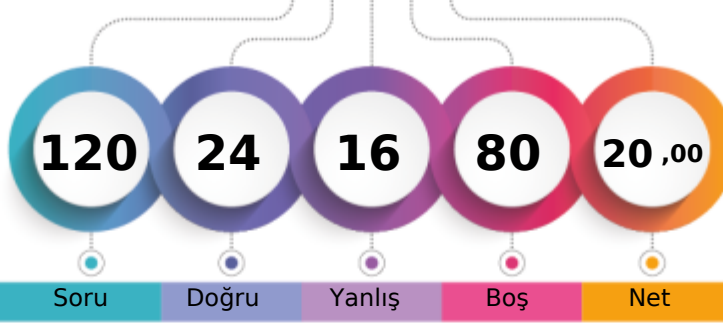

200,873 % 81,08

MANİSA / YUNUSEMRE
KEP AKADEMİ 12.EŞİT AĞIRLIK12 - 12294
ARDA GÜL

1. Öğrenci

Sizin yeriniz
(26744.)

Sonuncu Öğrenci

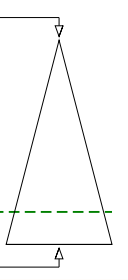

Şube	Kurum	İlçe	İl	Genel
Öğrenci Sıra No	38	103	382	1465
Sınava Katılan Öğrenci Sayısı	43	123	434	1876
				26744 % 81,08
				32984

	Soru	Doğru	Yanlış	Boş	Net	Başarı
TYT Türkçe	40	14	9	17	11,75	% 29
Cevap Anahtarı	A	CEBABDCAEEABDADCCEBDADCCCEBBDACCDDADBEBDBAC				
Cevaplarınız		bbaABDCA	BaeC dE Dd	bBD CC	c	

	S	D	Y	B%
Türkçe	0	0	0	0
Sözcükler Arası Anlam İlişkileri	2	1	1	50
Söz Öbeklerinde Anlam	1	0	1	0
Sözcükte Anlam	1	0	1	0
Verilen Sözlere Anlamlı Cümle Oluşturma	1	1	0	100
Parçadaki Cümlelerin İçerik ve Özellikleri	2	2	0	100
Cümleyi Yorumlama ve Açıklama	2	2	0	100
Ad Söylü Sözcükler - Karma	2	0	0	0
KARMA DİL BİLGİSİ	1	0	0	0
Bitişik ve Ayrı Yazılan Kelimeler	2	1	1	50
Noktalama İşaretleri - Karma	1	0	1	0
Noktalı Virgül	1	1	0	100
Paragrafı İkiye Ayırma	1	0	0	0
Paragrafta Anlatım Akışını Bozan Cümle	1	0	1	0
Cümlelerden Paragraf Oluşturma	1	1	0	100
Paragrafta Boş Bırakılan Yerleri Tamamlama	2	1	0	50
Paragrafta Ana Düşünce (Ana Fikir)	5	1	2	20
Paragrafın Yorumlanması	6	2	1	33
Paragrafta Yardımcı Düşünceler	7	0	0	0
Paragrafın Karşılık Olduğu Soruyu Belirleme	1	1	0	100

	Soru	Doğru	Yanlış	Boş	Net	Başarı
Matematik-1	30	2	0	28	2,00	% 7
Geometri	10	0	0	10	0,00	% 0
TYT Matematik	40	2	0	38	2,00	% 5
Cevap Anahtarı	A	DAEBBCBDCCECCEDBABAEDADECACCBDEBBCADDCADE				
		B	C			

	S	D	Y	B%
Matematik-1	0	0	0	0
RASYONEL SAYILAR	1	0	0	0
Üslü İfadeler	1	0	0	0
Köklü İfadeler	1	0	0	0
Ondalık Sayılar	1	0	0	0
Mutlak Değerli Denklemler	1	0	0	0
Aralık Kavramı ve Basit Eşitsizlikler	1	0	0	0
Fonksiyonlarda İşlemler	1	1	0	100
Bölünebilme Kuralları	1	0	0	0
KÜMELER	1	0	0	0
Sayı Basamakları	1	0	0	0
Rutin Olmayan Problemler	5	0	0	0
Önermeler ve Bileşik Önermeler	1	1	0	100
Mutlak Değer Özellikleri	1	0	0	0
VERİ	1	0	0	0
Tek ve Çift Sayılar	1	0	0	0
Birinci Dereceden Bir Bilinmeyenli Denklemler	1	0	0	0
Yaş Problemleri	1	0	0	0
Sayı Problemleri	1	0	0	0
Yüzde, Kar-Zarar Problemleri	1	0	0	0
Hareket Problemleri	1	0	0	0

	Soru	Doğru	Yanlış	Boş	Net	Başarı
Tarih-1	5	5	0	0	5,00	% 100
Coğrafya-1	5	1	3	1	0,25	% 5
Felsefe	5	0	1	4	-0,25	% 0
Din Kült. ve Ahl. Bil.	5	2	3	0	1,25	% 25
Felsefe (Seçmeli)	5	0	0	5	0,00	% 0
TYT Sosyal	20	8	7	5	6,25	% 31
Cevap Anahtarı	A	ECEBDDAECEADBEDCAEBCBACDE				
Cevaplarınız		ECEBDCb cC b	adEBa			

	S	D	Y	B%
Tarih-1	0	0	0	0
İlk ve Orta Çağlarda İÇ Asya'daki Türk siyasi teşekküllerinin güç ve yönetim yapısını açıklar.	1	1	0	100
Anadolu'daki ilk Türk siyasi teşekküllerinin birbirleriyle ve çevre devletlerle olan ilişkilerini uzlaşma ve çatışma bağlamında açıklar.	1	1	0	100
Avrupa düşüncesinde meydana gelen değişimleri ve bunların etkilerini analiz eder.	1	1	0	100
Mustafa Kemal'in Birinci Dünya Savaşı'na kadarki eğitim ve askerlik hayatını içinde bulunduğu toplumun siyasi, sosyal ve Millî Mücadele sonucunda kazanılan diplomatik başarıları ülkemizin bağımsızlığı açısından değerlendirir.	1	1	0	100
Coğrafya-1	0	0	0	0
Yeryüzündeki farklı iklim tiplerinin özellikleri ve dağılışı hakkında çıkarımlarda bulunur.	1	0	1	0
Bitki toplulukları ve türlerini genel özelliklerine göre sınıflandırır.	1	0	1	0
Bilgileri haritalara aktarmada kullanılan yöntem ve teknikleri açıklar.	1	0	0	0
Afetlerin oluşum nedenlerini ve özelliklerini açıklar.	1	0	1	0
Türkiye'de nüfusun tarihsel seyri sosyal ve ekonomik faktörler açısından değerlendirir.	1	1	0	100
Felsefe	0	0	0	0
Felsefeyi Tanıma	1	0	0	0
Felsefe ile Düşünme	1	0	1	0
Ahlak felsefesinin konusunu ve problemlerini açıklar.	1	0	0	0
FELSEFENİN TEMEL KONULARI VE PROBLEMLERİ	1	0	0	0
Bilim felsefesinin konusunu ve problemlerini açıklar.	1	0	0	0
Din Kült. ve Ahl. Bil.	0	0	0	0
İslam'da ibadet kavramını ve ibadetin kapsamını açıklar.	1	0	1	0
İslam Düşüncesinde İtikadi, Siyasi ve Fikhi Yorumlar	1	0	1	0
Bazı genç sahiplerinin öne çıkan özelliklerini örnek alır.	1	1	0	100

	Soru	Doğru	Yanlış	Boş	Net	Başarı
TYT Fen	20	0	0	20	0,00	% 0
Cevap Anahtarı	A	BBADAACDEADECBBDCAE				
Cevaplarınız						

	S	D	Y	B%
Fizik	0	0	0	0
Yapışma (adezyon) ve birbirini tutma (kohezyon) olaylarını örneklerle açıklar.	1	0	0	0
Basınç ve basınç kuvveti kavramlarının katı, durgun sıvı ve gazlarda bağlı olduğu değişkenleri açıklar.	1	0	0	0
Renk	1	0	0	0
Sürtünme kuvvetinin bağlı olduğu değişkenleri analiz eder.	1	0	0	0
Elektrik akımı, direnç ve potansiyel farkı arasındaki ilişkiyi analiz eder.	1	0	0	0
İş, Enerji ve Güç	1	0	0	0
Kırılma	1	0	0	0
Kimya	0	0	0	0
Kimyanın Sembolik Dili	1	0	0	0
Atomun Yapısı	1	0	0	0
Güçlü Etkileşimler / Kovalent Bağ	1	0	0	0
Maddenin Fiziksel Hâlleri	1	0	0	0
Kimyasal Hesaplamalar / Sınırlayıcı Bileşen Hesaplamaları	1	0	0	0
Çözünme Süreci	1	0	0	0
Asitler ve Bazlar	1	0	0	0
Biyoloji	0	0	0	0
Eşeyli Üreme	1	0	0	0
Lizozom	1	0	0	0
Enzimler	1	0	0	0
Kan Grupları	1	0	0	0
Hayvanlar	1	0	0	0
Ekosistemde Madde ve Enerji Akışı	1	0	0	0

DİDAKTİK KALEM TYT 1

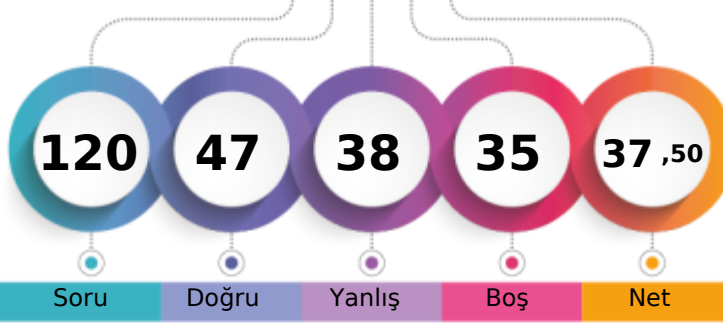

252,880 % 47,12

MANİSA / YUNUSEMRE
KEP AKADEMİ 12.EŞİT AĞIRLIK12 - 12144
BEGÜM AKPINAR

1. Öğrenci

Sizin yeriniz
(15543.)

Sonuncu Öğrenci

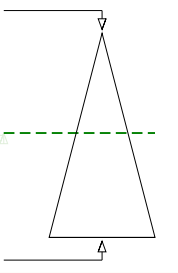

Soru Doğru Yanlış Boş Net

Şube Kurum İlçe İl Genel

Öğrenci Sıra No 25 61 277 759 15543 % 47,12

Sınava Katılan Öğrenci Sayısı 43 123 434 1876 32984

	Soru	Doğru	Yanlış	Boş	Net	Başarı
TYT Türkçe	40	23	16	1	19,00	% 48
Cevap Anahtarı	B	BEACDCBAEEBACDAEDBCACDDADEBCCADCDDBDBACEB				
Cevaplarınız		cbACDaBAa dbCbcaCBCdeDDADEBCCAdedDBACed				

	S	D	Y	B%
Türkçe	0	0	0	0
Sözcükler Arası Anlam İlişkileri	2	2	0	100
Söz Öbeklerinde Anlam	1	0	1	0
Sözcükte Anlam	1	0	1	0
Verilen Sözlere Anlamlı Cümle Oluşturma	1	1	0	100
Parçadaki Cümlelerin İçerik ve Özellikleri	2	2	0	100
Cümleyi Yorumlama ve Açıklama	2	1	1	50
Ad Söylü Sözcükler - Karma	2	0	1	0
KARMA DİL BİLGİSİ	1	0	1	0
Bitişik ve Ayrı Yazılan Kelimeler	2	0	2	0
Noktalama İşaretleri - Karma	1	0	1	0
Noktalı Virgöl	1	1	0	100
Paragrafı İkiye Ayırma	1	0	1	0
Paragrafta Anlatım Akışını Bozan Cümle	1	1	0	100
Cümlelerden Paragraf Oluşturma	1	0	1	0
Paragrafta Boş Bırakılan Yerleri Tamamlama	2	2	0	100
Paragrafta Ana Düşünce (Ana Fikir)	5	2	3	40
Paragrafın Yorumlanması	6	3	3	50
Paragrafta Yardımcı Düşünceler	7	7	0	100
Paragrafın Karşılık Olduğu Soruyu Belirleme	1	1	0	100

	Soru	Doğru	Yanlış	Boş	Net	Başarı
Matematik-1	30	5	6	19	3,50	% 12
Geometri	10	0	0	10	0,00	% 0
TYT Matematik	40	5	6	29	3,50	% 9
Cevap Anahtarı	B	ADBBCEECBCDEDCBEEADAACDECECEBDCABBCCDDEAD				
Cevaplarınız		dbBebEE B aeC				

	S	D	Y	B%
Matematik-1	0	0	0	0
RASYONEL SAYILAR	1	0	1	0
Üslü ifadeler	1	0	1	0
Köklü ifadeler	1	1	0	100
Ondalık Sayılar	1	1	0	100
Mutlak Değerli Denklemler	1	0	1	0
Aralık Kavramı ve Basit Eşitsizlikler	1	0	1	0
Fonksiyonlarda İşlemler	1	1	0	100
Bölünebilme Kuralları	1	0	0	0
KÜMELER	1	0	0	0
Sayı Basamakları	1	1	0	100
Rutin Olmayan Problemler	5	0	0	0
Önermeler ve Bileşik Önermeler	1	1	0	100
Mutlak Değer Özellikleri	1	0	1	0
VERİ	1	0	1	0
Tek ve Çift Sayılar	1	0	0	0
Birinci Dereceden Bir Bilinmeyenli Denklemler	1	0	0	0
Yaş Problemleri	1	0	0	0
Sayı Problemleri	1	0	0	0
Yüzde, Kar-Zarar Problemleri	1	0	0	0
Hareket Problemleri	1	0	0	0

	Soru	Doğru	Yanlış	Boş	Net	Başarı
Tarih-1	5	5	0	0	5,00	% 100
Coğrafya-1	5	2	3	0	1,25	% 25
Felsefe	5	4	1	0	3,75	% 75
Din Kült. ve Ahl. Bil.	5	3	2	0	2,50	% 50
Felsefe (Seçmeli)	5	0	0	5	0,00	% 0
TYT Sosyal	20	14	6	0	12,50	% 63
Cevap Anahtarı	B	CEDEBEDACEDADBECECABECBAD				
Cevaplarınız		CEDEBDbCcDADBBEeCbB				

	S	D	Y	B%
Tarih-1	0	0	0	0
İlk ve Orta Çağlarda İÇ Asya'daki Türk siyasi teşekküllerinin güç ve yönetim yapısını açıklar.	1	1	0	100
Anadolu'daki ilk Türk siyasi teşekküllerinin birbirleriyle ve çevre devletlerle olan ilişkilerini uzlaşma ve çatışma bağlamında açıklar.	1	1	0	100
Avrupa düşüncesinde meydana gelen değişimleri ve bunların etkilerini analiz eder.	1	1	0	100
Mustafa Kemal'in Birinci Dünya Savaşı'na kadarki eğitim ve askerlik hayatını içinde bulunduğu toplumun siyasi, sosyal ve kültürel durumunu analiz eder.	1	1	0	100
Millî Mücadele sonucunda kazanılan diplomatik başarıları ülkemizin bağımsızlığı açısından değerlendirir.	1	1	0	100
Coğrafya-1	0	0	0	0
Yeryüzündeki farklı iklim tiplerinin özellikleri ve dağılışı hakkında çıkarımlarda bulunur.	1	1	0	100
Bitki toplulukları ve türlerini genel özelliklerine göre sınıflandırır.	1	0	1	0
Bilgileri haritalara aktarmada kullanılan yöntem ve teknikleri açıklar.	1	0	1	0
Afetlerin oluşum nedenlerini ve özelliklerini açıklar.	1	0	1	0
Türkiye'de nüfusun tarihsel seyri sosyal ve ekonomik faktörler açısından değerlendirir.	1	1	0	100
Felsefe	0	0	0	0
Felsefeyi Tanıma	1	1	0	100
Felsefe ile Düşünme	1	1	0	100
Ahlak felsefesinin konusunu ve problemlerini açıklar.	1	1	0	100
FELSEFENİN TEMEL KONULARI VE PROBLEMLERİ	1	0	1	0
Bilim felsefesinin konusunu ve problemlerini açıklar.	1	1	0	100
Din Kült. ve Ahl. Bil.	0	0	0	0
İslam'da ibadet kavramını ve ibadetin kapsamını açıklar.	1	1	0	100
İslam Düşüncesinde İtikadi, Siyasi ve Fikhi Yorumlar	1	0	1	0
Bazı genç sahabilere örnek olan özelliklerini örnek alır.	1	1	0	100

	Soru	Doğru	Yanlış	Boş	Net	Başarı
Fizik	7	2	4	1	1,00	% 14
Kimya	7	2	4	1	1,00	% 14
Biyoloji	6	1	2	3	0,50	% 8
TYT Fen	20	5	10	5	2,50	% 13
Cevap Anahtarı	B	ADBBCAAEEADBCBBAEDC				
Cevaplarınız		dcBB cbED bbabee C				

	S	D	Y	B%
Fizik	0	0	0	0
Yapışma (adezyon) ve birbirini tutma (kohezyon) olaylarını örneklerle açıklar.	1	1	0	100
Basınç ve basınç kuvveti kavramlarının katı, durgun sıvı ve gazlarda bağlı olduğu değişkenleri açıklar.	1	1	0	100
Renk	1	0	1	0
Sürtünme kuvvetinin bağlı olduğu değişkenleri analiz eder.	1	0	1	0
Elektrik akımı, direnç ve potansiyel farkı arasındaki ilişkiyi analiz eder.	1	0	1	0
İş, Enerji ve Güç	1	0	1	0
Kinîma	1	0	0	0
Kimya	0	0	0	0
Kimyanın Sembolik Dili	1	1	0	100
Atomun Yapısı	1	1	0	100
Güçlü Etkileşimler / Kovalent Bağ	1	0	1	0
Maddenin Fiziksel Hâlleri	1	0	1	0
Kimyasal Hesaplamalar / Sınırlayıcı Bileşen Hesaplamaları	1	0	0	0
Çözüm Süreci	1	0	1	0
Astirler ve Bazılar	1	0	1	0
Biyoloji	0	0	0	0
Eşeyli Üreme	1	0	1	0
Lizozom	1	0	1	0
Enzimler	1	0	0	0
Kan Grupları	1	1	0	100
Hayvanlar	1	0	0	0
Ekosistemde Madde ve Enerji Akışı	1	0	0	0

DİDAKTİK KALEM TYT 1

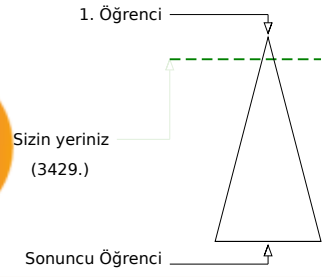
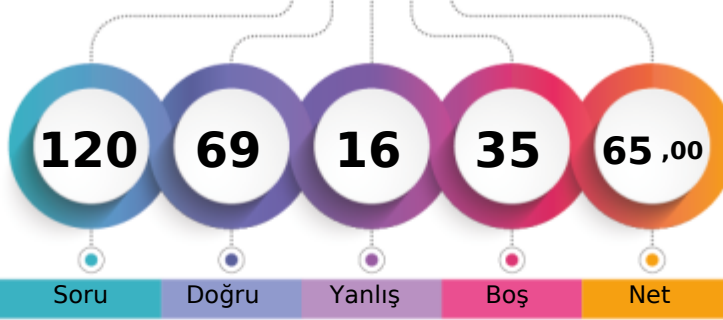

334,910 % 10,40

MANİSA / YUNUSEMRE
KEP AKADEMİ 12.EŞİT AĞIRLIK12 - 12030
BERKAY ÜNAL

Soru Doğru Yanlış Boş Net

Şube	Kurum	İlçe	İl	Genel
Öğrenci Sıra No	10	16	97	206
Sınava Katılan Öğrenci Sayısı	43	123	434	1876
				3429 % 10,40
				32984

	Soru	Doğru	Yanlış	Boş	Net	Başarı
TYT Türkçe	40	30	8	2	28,00	% 70
Cevap Anahtarı	A	CEBABDCAEEABDADCCEBDADCCEBBDACCDDADBEBDBAC				
Cevaplarınız		CbaABDCA EABDADCcABDdDe EBDACCeADdEBaBAC				

	S	D	Y	B%
Türkçe	0	0	0	0
Sözcükler Arası Anlam İlişkileri	2	2	0	100
Söz Öbeklerinde Anlam	1	0	1	0
Sözcükte Anlam	1	0	1	0
Verilen Sözlere Anlamlı Cümle Oluşturma	1	1	0	100
Parçadaki Cümlelerin İçerik ve Özellikleri	2	2	0	100
Cümleyi Yorumlama ve Açıklama	2	2	0	100
Ad Söylü Sözcükler - Karma	2	1	0	50
KARMA DİL BİLGİSİ	1	1	0	100
Bitişik ve Ayrı Yazılan Kelimeler	2	2	0	100
Noktalama İşaretleri - Karma	1	1	0	100
Noktalı Virgül	1	1	0	100
Paragrafı İkiye Ayırma	1	1	0	100
Paragrafta Anlatım Akışını Bozan Cümle	1	1	0	100
Cümlelerden Paragraf Oluşturma	1	0	1	0
Paragrafta Boş Bırakılan Yerleri Tamamlama	2	2	0	100
Paragrafta Ana Düşünce (Ana Fikir)	5	2	3	40
Paragrafın Yorumlanması	6	5	1	83
Paragrafta Yardımcı Düşünceler	7	5	1	71
Paragrafın Karşılık Olduğu Soruyu Belirleme	1	1	0	100

	Soru	Doğru	Yanlış	Boş	Net	Başarı
Matematik-1	30	12	3	15	11,25	% 38
Geometri	10	2	0	8	2,00	% 20
TYT Matematik	40	14	3	23	13,25	% 33
Cevap Anahtarı	A	DAEBBCBDCCECCEDBABAEDADECACCBDEBBDACDAE				
Cevaplarınız		D EB d d eBAB A D C CCB B D				

	S	D	Y	B%
Matematik-1	0	0	0	0
RASYONEL SAYILAR	1	1	0	100
Üslü ifadeler	1	0	0	0
Köklü ifadeler	1	1	0	100
Ondalık Sayılar	1	1	0	100
Mutlak Değerli Denklemler	1	0	0	0
Aralık Kavramı ve Basit Eşitsizlikler	1	0	0	0
Fonksiyonlarda İşlemler	1	0	0	0
Bölünebilme Kuralları	1	0	0	0
KÜMELER	1	0	0	0
Sayı Basamakları	1	0	1	0
Rutin Olmayan Problemler	5	3	0	60
Önermeler ve Bileşik Önermeler	1	0	1	0
Mutlak Değer Özellikleri	1	0	0	0
VERİ	1	0	1	0
Tek ve Çift Sayılar	1	1	0	100
Birinci Dereceden Bir Bilinmeyenli Denklemler	1	1	0	100
Yaş Problemleri	1	1	0	100
Sayı Problemleri	1	0	0	0
Yüzde, Kar-Zarar Problemleri	1	0	0	0
Hareket Problemleri	1	0	0	0

	Soru	Doğru	Yanlış	Boş	Net	Başarı
Tarih-1	5	5	0	0	5,00	% 100
Coğrafya-1	5	5	0	0	5,00	% 100
Felsefe	5	3	2	0	2,50	% 50
Din Kült. ve Ahl. Bil.	5	5	0	0	5,00	% 100
Felsefe (Seçmeli)	5	0	0	5	0,00	% 0
TYT Sosyal	20	18	2	0	17,50	% 88
Cevap Anahtarı	A	ECEBDDAECEADBEDCAEBCBACDE				
Cevaplarınız		ECEBDDAECEAbBEcCAEBc				

	S	D	Y	B%
Tarih-1	0	0	0	0
İlk ve Orta Çağlarda İÇ Asya'daki Türk siyasi teşekküllerinin güç ve yönetim yapısını açıklar.	1	1	0	100
Anadolu'daki ilk Türk siyasi teşekküllerinin birbirleriyle ve çevre devletlerle olan ilişkilerini uzlaşma ve çatışma bağlamında açıklar.	1	1	0	100
Avrupa düşüncesinde meydana gelen değişimleri ve bunların etkilerini analiz eder.	1	1	0	100
Mustafa Kemal'in Birinci Dünya Savaşı'na kadarki eğitim ve askerlik hayatını içinde bulunduğu toplumun siyasi, sosyal ve kültürel durumunu analiz eder.	1	1	0	100
Millî Mücadele sonucunda kazanılan diplomatik başarıları ülkemizin bağımsızlığı açısından değerlendirir.	1	1	0	100
Coğrafya-1	0	0	0	0
Yeryüzündeki farklı iklim tiplerinin özellikleri ve dağılışı hakkında çıkarımlarda bulunur.	1	1	0	100
Bitki toplulukları ve türlerini genel özelliklerine göre sınıflandırır.	1	1	0	100
Bilgileri haritalara aktarmada kullanılan yöntem ve teknikleri açıklar.	1	1	0	100
Afetlerin oluşum nedenlerini ve özelliklerini açıklar.	1	1	0	100
Türkiye'de nüfusun tarihsel seyri sosyal ve ekonomik faktörler açısından değerlendirir.	1	1	0	100
Felsefe	0	0	0	0
Felsefeyi Tanıma	1	1	0	100
Felsefe ile Düşünme	1	0	1	0
Ahlak felsefesinin konusunu ve problemlerini açıklar.	1	1	0	100
FELSEFENİN TEMEL KONULARI VE PROBLEMLERİ	1	1	0	100
Bilim felsefesinin konusunu ve problemlerini açıklar.	1	0	1	0
Din Kült. ve Ahl. Bil.	0	0	0	0
İslam'da ibadet kavramını ve ibadetin kapsamını açıklar.	1	1	0	100
İslam Düşüncesinde İtikadi, Siyasi ve Fikhi Yorumlar	1	1	0	100
Bazı genç sahabilere örnek olan özelliklerini örnek alır.	1	1	0	100

	Soru	Doğru	Yanlış	Boş	Net	Başarı
Fizik	7	3	1	3	2,75	% 39
Kimya	7	3	0	4	3,00	% 43
Biyoloji	6	1	2	3	0,50	% 8
TYT Fen	20	7	3	10	6,25	% 31
Cevap Anahtarı	A	BBADAACDEADECBBDCAE				
Cevaplarınız		aBAD E D Ba e E				

	S	D	Y	B%
Fizik	0	0	0	0
Yapışma (adezyon) ve birbirini tutma (kohezyon) olaylarını örneklerle açıklar.	1	0	1	0
Basınç ve basınç kuvveti kavramlarının katı, durgun sıvı ve gazlarda bağlı olduğu değişkenleri açıklar.	1	1	0	100
Renk	1	1	0	100
Sürtünme kuvvetinin bağlı olduğu değişkenleri analiz eder.	1	1	0	100
Elektrik akımı, direnç ve potansiyel farkı arasındaki ilişkiyi analiz eder.	1	0	0	0
İş, Enerji ve Güç	1	0	0	0
Kinîma	1	0	0	0
Kimya	0	0	0	0
Kimyanın Sembolik Dili	1	0	0	0
Atomun Yapısı	1	1	0	100
Güçlü Etkileşimler / Kovalent Bağ	1	0	0	0
Maddenin Fiziksel Hâlleri	1	1	0	100
Kimyasal Hesaplamalar / Sınırlayıcı Bileşen Hesaplamaları	1	0	0	0
Çözünme Süreci	1	0	0	0
Astlar ve Bazılar	1	1	0	100
Biyoloji	0	0	0	0
Eşeyli Üreme	1	0	1	0
Lizozom	1	0	0	0
Enzimler	1	0	1	0
Kan Grupları	1	0	0	0
Hayvanlar	1	0	0	0
Ekosistemde Madde ve Enerji Akışı	1	1	0	100

DİDAKTİK KALEM TYT 1

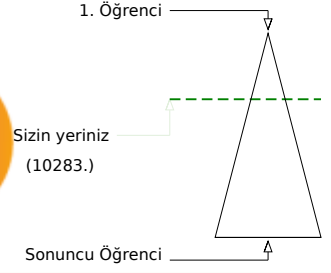
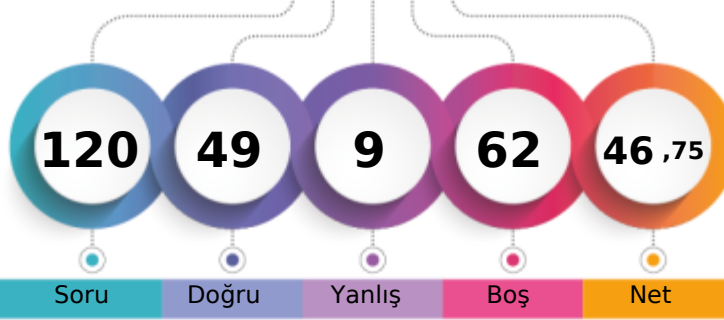

279,513 % 31,18

MANİSA / YUNUSEMRE
KEP AKADEMİ 12.EŞİT AĞIRLIK12 - 16007
BKYN

Soru Doğru Yanlış Boş Net

Şube Kurum İlçe İl Genel

Öğrenci Sıra No 16 36 216 524 10283 % 31,18

Sınava Katılan Öğrenci Sayısı 43 123 434 1876 32984

	Soru	Doğru	Yanlış	Boş	Net	Başarı
TYT Türkçe	40	30	7	3	28,25	% 71
Cevap Anahtarı	A CEBABDCAEEABDADCCEBDADCCBEADCCDADBEEDBAC					
Cevaplarınız	CEBABDCA bBbAbdCEBDADCCbBDADCCDdAE B BAC					

	S	D	Y	B%
Türkçe	0	0	0	0
Sözcükler Arası Anlam İlişkileri	2	2	0	100
Söz Öbeklerinde Anlam	1	1	0	100
Sözcükte Anlam	1	1	0	100
Verilen Sözlere Anlamlı Cümle Oluşturma	1	1	0	100
Parçadaki Cümlelerin İçerik ve Özellikleri	2	2	0	100
Cümleyi Yorumlama ve Açıklama	2	2	0	100
Ad Söylü Sözcükler - Karma	2	0	0	0
KARMA DİL BİLGİSİ	1	0	1	0
Bitişik ve Ayrı Yazılan Kelimeler	2	1	1	50
Noktalama İşaretleri - Karma	1	1	0	100
Noktalı Virgül	1	0	1	0
Paragrafı İkiye Ayırma	1	1	0	100
Paragrafta Anlatım Akışını Bozan Cümle	1	1	0	100
Cümlelerden Paragraf Oluşturma	1	1	0	100
Paragrafta Boş Bırakılan Yerleri Tamamlama	2	2	0	100
Paragrafta Ana Düşünce (Ana Fikir)	5	4	1	80
Paragrafın Yorumlanması	6	5	1	83
Paragrafta Yardımcı Düşünceler	7	4	2	57
Paragrafın Karşılık Olduğu Soruyu Belirleme	1	1	0	100

	Soru	Doğru	Yanlış	Boş	Net	Başarı
Matematik-1	30	0	2	28	-0,50	% 0
Geometri	10	0	0	10	0,00	% 0
TYT Matematik	40	0	2	38	-0,50	% 0
Cevap Anahtarı	A DAEBBCBDCECCEDBABAEDADECACCBDEBBCADDCADE					
Cevaplarınız	b e					

	S	D	Y	B%
Matematik-1	0	0	0	0
RASYONEL SAYILAR	1	0	1	0
Üslü İfadeler	1	0	0	0
Köklü İfadeler	1	0	0	0
Ondalık Sayılar	1	0	1	0
Mutlak Değerli Denklemler	1	0	0	0
Aralık Kavramı ve Basit Eşitsizlikler	1	0	0	0
Fonksiyonlarda İşlemler	1	0	0	0
Bölünebilme Kuralları	1	0	0	0
KÜMELER	1	0	0	0
Sayı Basamakları	1	0	0	0
Rutin Olmayan Problemler	5	0	0	0
Önermeler ve Bileşik Önermeler	1	0	0	0
Mutlak Değer Özellikleri	1	0	0	0
VERİ	1	0	0	0
Tek ve Çift Sayılar	1	0	0	0
Birinci Dereceden Bir Bilinmeyenli Denklemler	1	0	0	0
Yaş Problemleri	1	0	0	0
Sayı Problemleri	1	0	0	0
Yüzde, Kar-Zarar Problemleri	1	0	0	0
Hareket Problemleri	1	0	0	0

	Soru	Doğru	Yanlış	Boş	Net	Başarı
Tarih-1	5	5	0	0	5,00	% 100
Coğrafya-1	5	5	0	0	5,00	% 100
Felsefe	5	4	0	1	4,00	% 80
Din Kült. ve Ahl. Bil.	5	5	0	0	5,00	% 100
Felsefe (Seçmeli)	5	0	0	5	0,00	% 0
TYT Sosyal	20	19	0	1	19,00	% 95
Cevap Anahtarı	A ECEBDDAECEADBEDCAEBCBACDE					
Cevaplarınız	ECEBDDAECEAD EDCAEBC					

	S	D	Y	B%
Tarih-1	0	0	0	0
İlk ve Orta Çağlarda İÇ Asya'daki Türk siyasi teşekküllerinin güç ve yönetim yapısını açıklar.	1	1	0	100
Anadolu'daki ilk Türk siyasi teşekküllerinin birbirleriyle ve çevre devletlerle olan ilişkilerini uzlaşma ve çatışma bağlamında açıklar.	1	1	0	100
Avrupa düşüncesinde meydana gelen değişimleri ve bunların etkilerini analiz eder.	1	1	0	100
Mustafa Kemal'in Birinci Dünya Savaşı'na kadarki eğitim ve askerlik hayatını içinde bulunduğu toplumun siyasi, sosyal ve kültürel durumunu analiz eder.	1	1	0	100
Millî Mücadele sonucunda kazanılan diplomatik başarıları ülkemizin bağımsızlığı açısından değerlendirir.	1	1	0	100
Coğrafya-1	0	0	0	0
Yeryüzündeki farklı iklim tiplerinin özellikleri ve dağılışı hakkında çıkarımlarda bulunur.	1	1	0	100
Bitki toplulukları ve türlerini genel özelliklerine göre sınıflandırır.	1	1	0	100
Bilgileri haritalara aktarmada kullanılan yöntem ve teknikleri açıklar.	1	1	0	100
Afetlerin oluşum nedenlerini ve özelliklerini açıklar.	1	1	0	100
Türkiye'de nüfusun tarihsel seyri sosyal ve ekonomik faktörler açısından değerlendirir.	1	1	0	100
Felsefe	0	0	0	0
Felsefeyi Tanıma	1	1	0	100
Felsefe ile Düşünme	1	1	0	100
Ahlak felsefesinin konusunu ve problemlerini açıklar.	1	0	0	0
FELSEFENİN TEMEL KONULARI VE PROBLEMLERİ	1	1	0	100
Bilim felsefesinin konusunu ve problemlerini açıklar.	1	1	0	100
Din Kült. ve Ahl. Bil.	0	0	0	0
İslam'da ibadet kavramını ve ibadetin kapsamını açıklar.	1	1	0	100
İslam Düşüncesinde İtikadi, Siyasi ve Fikhi Yorumlar	1	1	0	100
Bazı genç sahabilere örnek olan özelliklerini örnek alır.	1	1	0	100

	Soru	Doğru	Yanlış	Boş	Net	Başarı
TYT Fen	20	0	0	20	0,00	% 0
Cevap Anahtarı	A BBADAACDEADECBBDCAE					
Cevaplarınız						

	S	D	Y	B%
Fizik	0	0	0	0
Yapışma (adezyon) ve birbirini tutma (kohezyon) olaylarını örneklerle açıklar.	1	0	0	0
Basınç ve basınç kuvveti kavramlarının katı, durgun sıvı ve gazlarda bağlı olduğu değişkenleri açıklar.	1	0	0	0
Renk	1	0	0	0
Sürtünme kuvvetinin bağlı olduğu değişkenleri analiz eder.	1	0	0	0
Elektrik akımı, direnç ve potansiyel farkı arasındaki ilişkiyi analiz eder.	1	0	0	0
İş, Enerji ve Güç	1	0	0	0
Kırılma	1	0	0	0
Kimya	0	0	0	0
Kimyanın Sembolik Dili	1	0	0	0
Atomun Yapısı	1	0	0	0
Güçlü Etkileşimler / Kovalent Bağ	1	0	0	0
Maddenin Fiziksel Hâlleri	1	0	0	0
Kimyasal Hesaplamalar / Sınırlayıcı Bileşen Hesaplamaları	1	0	0	0
Çözünme Süreci	1	0	0	0
Asitler ve Bazlar	1	0	0	0
Biyoloji	0	0	0	0
Eşeyli Üreme	1	0	0	0
Lizozom	1	0	0	0
Enzimler	1	0	0	0
Kan Grupları	1	0	0	0
Hayvanlar	1	0	0	0
Ekosistemde Madde ve Enerji Akışı	1	0	0	0

DİDAKTİK KALEM TYT 1

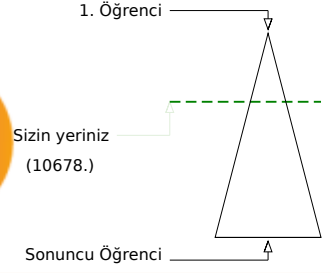
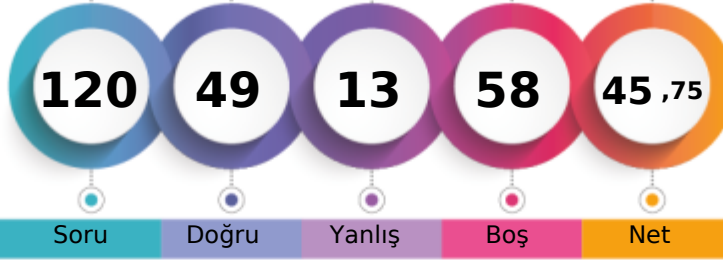

277,310 % 32,37

MANİSA / YUNUSEMRE
KEP AKADEMİ 12.EŞİT AĞIRLIK12 - 12373
CEYLİN ÇİLİNGİR

	Şube	Kurum	İlçe	İl	Genel
Öğrenci Sıra No	18	39	227	543	10678 % 32,37
Sınava Katılan Öğrenci Sayısı	43	123	434	1876	32984

	Soru	Doğru	Yanlış	Boş	Net	Başarı
TYT Türkçe	40	26	10	4	23,50	% 59
Cevap Anahtarı	A CEBABDCAEEABDADCCEBDADCCCEBDACCADDBEBDBAC					
Cevaplarınız	CbaA DdA ABDcCbdeBDD eCEdDACCeADBEbDBAC					

	S	D	Y	B%
Türkçe	0	0	0	0
Sözcükler Arası Anlam İlişkileri	2	2	0	100
Söz Öbeklerinde Anlam	1	0	1	0
Sözcükte Anlam	1	0	1	0
Verilen Sözlere Anlamlı Cümle Oluşturma	1	0	0	0
Parçadaki Cümlelerin İçerik ve Özellikleri	2	2	0	100
Cümleyi Yorumlama ve Açıklama	2	1	1	50
Ad Söylü Sözcükler - Karma	2	0	0	0
KARMA DİL BİLGİSİ	1	1	0	100
Bitişik ve Ayrı Yazılan Kelimeler	2	2	0	100
Noktalamaya İşaretleri - Karma	1	0	1	0
Noktalı Virgül	1	1	0	100
Paragrafı İkiye Ayırma	1	0	1	0
Paragrafta Anlatım Akışını Bozan Cümle	1	0	1	0
Cümlelerden Paragraf Oluşturma	1	1	0	100
Paragrafta Boş Bırakılan Yerleri Tamamlama	2	1	1	50
Paragrafta Ana Düşünce (Ana Fikir)	5	3	2	60
Paragrafın Yorumlanması	6	4	1	67
Paragrafta Yardımcı Düşünceler	7	7	0	100
Paragrafın Karşılık Olduğu Soruyu Belirleme	1	1	0	100

	Soru	Doğru	Yanlış	Boş	Net	Başarı
Matematik-1	30	4	0	26	4,00	% 13
Geometri	10	2	0	8	2,00	% 20
TYT Matematik	40	6	0	34	6,00	% 15
Cevap Anahtarı	A DAEBBCBDCECCEDBABAEDADECACCBEbBCCADDCADE					
Cevaplarınız	D E C C D B A					

	S	D	Y	B%
Matematik-1	0	0	0	0
RASYONEL SAYILAR	1	1	0	100
Üslü ifadeler	1	0	0	0
Köklü ifadeler	1	1	0	100
Ondalık Sayılar	1	0	0	0
Mutlak Değerli Denklemler	1	0	0	0
Aralık Kavramı ve Basit Eşitsizlikler	1	0	0	0
Fonksiyonlarda İşlemler	1	0	0	0
Bölünebilme Kuralları	1	0	0	0
KÜMELER	1	0	0	0
Sayı Basamakları	1	0	0	0
Rutin Olmayan Problemler	5	1	0	20
Önermeler ve Bileşik Önermeler	1	1	0	100
Mutlak Değer Özellikleri	1	0	0	0
VERİ	1	0	0	0
Tek ve Çift Sayılar	1	0	0	0
Birinci Dereceden Bir Bilinmeyenli Denklemler	1	0	0	0
Yaş Problemleri	1	0	0	0
Sayı Problemleri	1	0	0	0
Yüzde, Kar-Zarar Problemleri	1	0	0	0
Hareket Problemleri	1	0	0	0

	Soru	Doğru	Yanlış	Boş	Net	Başarı
Tarih-1	5	3	0	2	3,00	% 60
Coğrafya-1	5	3	2	0	2,50	% 50
Felsefe	5	3	0	2	3,00	% 60
Din Kült. ve Ahl. Bil.	5	3	1	1	2,75	% 55
Felsefe (Seçmeli)	5	0	0	5	0,00	% 0
TYT Sosyal	20	12	3	5	11,25	% 56
Cevap Anahtarı	A ECEBDDAECEADBEDCAEBCBACDE					
Cevaplarınız	E EB DbeCCA B D eEBC					

	S	D	Y	B%
Tarih-1	0	0	0	0
İlk ve Orta Çağlarda İÇ Asya'daki Türk siyasi teşekküllerinin güç ve yönetim yapısını açıklar.	1	1	0	100
Anadolu'daki ilk Türk siyasi teşekküllerinin birbirleriyle ve çevre devletlerle olan ilişkilerini uzlaşma ve çatışma bağlamında açıklar.	1	0	0	0
Avrupa düşüncesinde meydana gelen değişimleri ve bunların etkilerini analiz eder.	1	1	0	100
Mustafa Kemal'in Birinci Dünya Savaşı'na kadarki eğitim ve askerlik hayatını içinde bulunduğu toplumun siyasi, sosyal ve kültürel durumunu analiz eder.	1	1	0	100
Millî Mücadele sonucunda kazanılan diplomatik başarıları ülkemizin bağımsızlığı açısından değerlendirir.	1	0	0	0
Coğrafya-1	0	0	0	0
Yeryüzündeki farklı iklim tiplerinin özellikleri ve dağılışı hakkında çıkarımlarda bulunur.	1	1	0	100
Bitki toplulukları ve türlerini genel özelliklerine göre sınıflandırır.	1	0	1	0
Bilgileri haritalara aktarmada kullanılan yöntem ve teknikleri açıklar.	1	1	0	100
Afetlerin oluşum nedenlerini ve özelliklerini açıklar.	1	0	1	0
Türkiye'de nüfusun tarihsel seyri sosyal ve ekonomik faktörler açısından değerlendirir.	1	1	0	100
Felsefe	0	0	0	0
Felsefeyi Tanıma	1	1	0	100
Felsefe ile Düşünme	1	0	0	0
Ahlak felsefesinin konusunu ve problemlerini açıklar.	1	1	0	100
FELSEFENİN TEMEL KAVRAMLARI VE PROBLEMLERİ	1	0	0	0
Bilim felsefesinin konusunu ve problemlerini açıklar.	1	1	0	100
Din Kült. ve Ahl. Bil.	0	0	0	0
İslam'da ibadet kavramını ve ibadetin kapsamını açıklar.	1	0	0	0
İslam Düşüncesinde İtikadi, Siyasi ve Fikhi Yorumlar	1	0	1	0
Bazı genç şahabilerin öne çıkan özelliklerini örnek alır.	1	1	0	100

	Soru	Doğru	Yanlış	Boş	Net	Başarı
Fizik	7	3	0	4	3,00	% 43
Kimya	7	1	0	6	1,00	% 14
Biyoloji	6	1	0	5	1,00	% 17
TYT Fen	20	5	0	15	5,00	% 25
Cevap Anahtarı	A BBADAACDEADECBBDCAE					
Cevaplarınız	BBA D C					

	S	D	Y	B%
Fizik	0	0	0	0
Yapışma (adezyon) ve birbirini tutma (kohezyon) olaylarını örneklerle açıklar.	1	1	0	100
Basınç ve basınç kuvveti kavramlarının katı, durgun sıvı ve gazlarda bağlı olduğu değişkenleri açıklar.	1	1	0	100
Renk	1	1	0	100
Sürtünme kuvvetinin bağlı olduğu değişkenleri analiz eder.	1	0	0	0
Elektrik akımı, direnç ve potansiyel farkı arasındaki ilişkiyi analiz eder.	1	0	0	0
İş, Enerji ve Güç	1	0	0	0
Kinîma	1	0	0	0
Kimya	0	0	0	0
Kimyanın Sembolik Dili	1	0	0	0
Atomun Yapısı	1	0	0	0
Güçlü Etkileşimler / Kovalent Bağ	1	0	0	0
Maddenin Fiziksel Hâlleri	1	1	0	100
Kimyasal Hesaplamalar / Sınırlayıcı Bileşen Hesaplamaları	1	0	0	0
Çözünme Süreci	1	0	0	0
Astirler ve Bazılar	1	0	0	0
Biyoloji	0	0	0	0
Eşeyli Üreme	1	0	0	0
Lizozom	1	0	0	0
Enzimler	1	0	0	0
Kan Grupları	1	1	0	100
Hayvanlar	1	0	0	0
Ekosistemde Madde ve Enerji Akışı	1	0	0	0

DİDAKTİK KALEM TYT 1



355,895

%

5,95

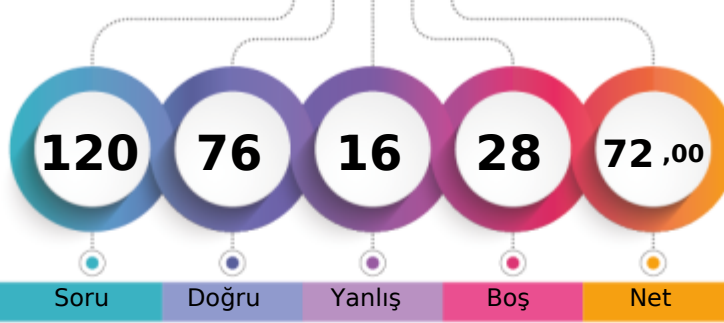
MANİSA / YUNUSEMRE
KEP AKADEMİ 12.EŞİT AĞIRLIK12 - 12032
CEYLİN ERDOĞAN

1. Öğrenci

Sizin yeriniz
(1962.)

Sonuncu Öğrenci

Soru

Doğru

Yanlış

Boş

Net

Şube

Kurum

İlçe

İl

Genel

Öğrenci Sıra No

6

9

62

135

1962

% 5,95

Sınava Katılan Öğrenci Sayısı

43

123

434

1876

32984

	Soru	Doğru	Yanlış	Boş	Net	Başarı
TYT Türkçe	40	31	6	3	29,50	% 74
Cevap Anahtarı	B	BEACDCBAEEBACDAEBCACDDAEBCCADCDDBACEB				
Cevaplarınız		ebACDCBA EBbC AbDBCAaDDAEBCCA eDBDBACEB				

	S	D	Y	B%
Türkçe	0	0	0	0
Sözcükler Arası Anlam İlişkileri	2	2	0	100
Söz Öbeklerinde Anlam	1	0	1	0
Sözcükte Anlam	1	0	1	0
Verilen Sözlere Anlamlı Cümle Oluşturma	1	1	0	100
Parçadaki Cümlelerin İçerik ve Özellikleri	2	2	0	100
Cümleyi Yorumlama ve Açıklama	2	2	0	100
Ad Söylü Sözcükler - Karma	2	1	0	50
KARMA DİL BİLGİSİ	1	0	1	0
Bitişik ve Ayrı Yazılan Kelimeler	2	1	0	50
Noktalama İşaretleri - Karma	1	1	0	100
Noktalı Virgöl	1	1	0	100
Paragrafı İkiye Ayırma	1	1	0	100
Paragrafta Anlatım Akışını Bozan Cümle	1	1	0	100
Cümlelerden Paragraf Oluşturma	1	0	1	0
Paragrafta Boş Bırakılan Yerleri Tamamlama	2	2	0	100
Paragrafta Ana Düşünce (Ana Fikir)	5	5	0	100
Paragrafın Yorumlanması	6	4	2	67
Paragrafta Yardımcı Düşünceler	7	6	0	86
Paragrafın Karşılık Olduğu Soruyu Belirleme	1	1	0	100

	Soru	Doğru	Yanlış	Boş	Net	Başarı
Matematik-1	30	18	1	11	17,75	% 59
Geometri	10	5	2	3	4,50	% 45
TYT Matematik	40	23	3	14	22,25	% 56
Cevap Anahtarı	B	ADBBCEECBCDEDCBEEADAACDECEBDCBACBCCDDEAD				
Cevaplarınız		ADBBCEEEaB EDCBB A D CEB Cb BCeD A				

	S	D	Y	B%
Matematik-1	0	0	0	0
RASYONEL SAYILAR	1	1	0	100
Üslü İfadeler	1	1	0	100
Köklü İfadeler	1	1	0	100
Ondalık Sayılar	1	1	0	100
Mutlak Değerli Denklemler	1	1	0	100
Aralık Kavramı ve Basit Eşitsizlikler	1	1	0	100
Fonksiyonlarda İşlemler	1	1	0	100
Bölünebilme Kuralları	1	0	0	0
KÜMELER	1	0	0	0
Sayı Basamakları	1	1	0	100
Rutin Olmayan Problemler	5	1	1	20
Önermeler ve Bileşik Önermeler	1	1	0	100
Mutlak Değer Özellikleri	1	1	0	100
VERİ	1	1	0	100
Tek ve Çift Sayılar	1	1	0	100
Birinci Dereceden Bir Bilinmeyenli Denklemler	1	1	0	100
Yaş Problemleri	1	1	0	100
Sayı Problemleri	1	0	0	0
Yüzde, Kar-Zarar Problemleri	1	0	0	0
Hareket Problemleri	1	0	0	0

	Soru	Doğru	Yanlış	Boş	Net	Başarı
Tarih-1	5	3	1	1	2,75	% 55
Coğrafya-1	5	2	2	1	1,50	% 30
Felsefe	5	4	1	0	3,75	% 75
Din Kült. ve Ahl. Bil.	5	5	0	0	5,00	% 100
Felsefe (Seçmeli)	5	0	0	5	0,00	% 0
TYT Sosyal	20	14	4	2	13,00	% 65
Cevap Anahtarı	B	CEDEBEDACEDADBECECCABECBAD				
Cevaplarınız		CEaE aD CcDabBECECCAB				

	S	D	Y	B%
Tarih-1	0	0	0	0
İlk ve Orta Çağlarda İÇ Asya'daki Türk siyasi teşekküllerinin güç ve yönetim yapısını açıklar.	1	1	0	100
Anadolu'daki ilk Türk siyasi teşekküllerinin birbirleriyle ve çevre devletlerle olan ilişkilerini uzlaşma ve çatışma bağlamında açıklar.	1	1	0	100
Avrupa düşüncesinde meydana gelen değişimleri ve bunların etkilerini analiz eder.	1	1	0	100
Mustafa Kemal'in Birinci Dünya Savaşı'na kadarki eğitim ve askerlik hayatını içinde bulunduğu toplumun siyasi, sosyal ve Millî Mücadele sonucunda kazanılan diplomatik başarıları ülkemizin bağımsızlığı açısından değerlendirir.	1	0	1	0
Coğrafya-1	0	0	0	0
Yeryüzündeki farklı iklim tiplerinin özellikleri ve dağılışı hakkında çıkarımlarda bulunur.	1	1	0	100
Bitki toplulukları ve türlerini genel özelliklerine göre sınıflandırır.	1	0	0	0
Bilgileri haritalara aktarmada kullanılan yöntem ve teknikleri açıklar.	1	0	1	0
Afetlerin oluşum nedenlerini ve özelliklerini açıklar.	1	0	1	0
Türkiye'de nüfusun tarihsel seyri sosyal ve ekonomik faktörler açısından değerlendirir.	1	1	0	100
Felsefe	0	0	0	0
Felsefeyi Tanıma	1	1	0	100
Felsefe ile Düşünme	1	0	1	0
Ahlak felsefesinin konusunu ve problemlerini açıklar.	1	1	0	100
FELSEFENİN TEMEL KONULARI VE PROBLEMLERİ	1	1	0	100
Bilim felsefesinin konusunu ve problemlerini açıklar.	1	1	0	100
Din Kült. ve Ahl. Bil.	0	0	0	0
İslam'da ibadet kavramını ve ibadetin kapsamını açıklar.	1	1	0	100
İslam Düşüncesinde İtikadi, Siyasi ve Fikhi Yorumlar	1	1	0	100
Bazı genç sahabilere örnek olan özelliklerini örnek alır.	1	1	0	100

	Soru	Doğru	Yanlış	Boş	Net	Başarı
Fizik	7	3	0	4	3,00	% 43
Kimya	7	3	1	3	2,75	% 39
Biyoloji	6	2	2	2	1,50	% 25
TYT Fen	20	8	3	9	7,25	% 36
Cevap Anahtarı	B	ADBBCAAEDEADBCBBAEDC				
Cevaplarınız		A BB ED Ab a EaC				

	S	D	Y	B%
Fizik	0	0	0	0
Yapışma (adezyon) ve birbirini tutma (kohezyon) olaylarını örneklerle açıklar.	1	1	0	100
Basınç ve basınç kuvveti kavramlarının katı, durgun sıvı ve gazlarda bağlı olduğu değişkenleri açıklar.	1	1	0	100
Renk	1	1	0	100
Sürtünme kuvvetinin bağlı olduğu değişkenleri analiz eder.	1	0	0	0
Elektrik akımı, direnç ve potansiyel farkı arasındaki ilişkiyi analiz eder.	1	0	0	0
İş, Enerji ve Güç	1	0	0	0
Kinîma	1	0	0	0
Kimya	0	0	0	0
Kimyanın Sembolik Dili	1	1	0	100
Atomun Yapısı	1	1	0	100
Güçlü Etkileşimler / Kovalent Bağ	1	1	0	100
Maddenin Fiziksel Hâlleri	1	0	1	0
Kimyasal Hesaplamalar / Sınırlayıcı Bileşen Hesaplamaları	1	0	0	0
Çözünme Süreci	1	0	0	0
Astiller ve Bazılar	1	0	0	0
Biyoloji	0	0	0	0
Eşeyli Üreme	1	0	1	0
Lizozom	1	0	0	0
Enzimler	1	0	1	0
Kan Grupları	1	1	0	100
Hayvanlar	1	0	0	0
Ekosistemde Madde ve Enerji Akışı	1	1	0	100

DİDAKTİK KALEM TYT 1



400,030

%

1,31

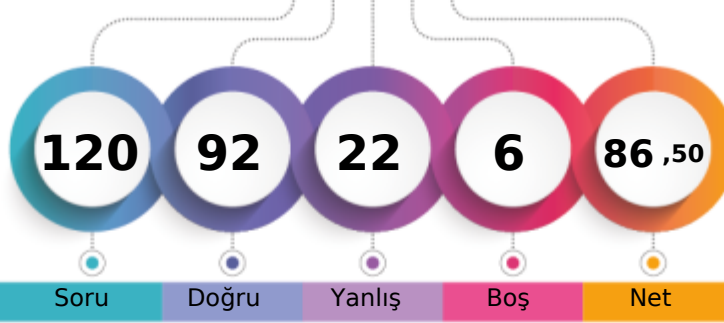
MANİSA / YUNUSEMRE
KEP AKADEMİ 12.EŞİT AĞIRLIK12 - 12200
DEHA AKYOL

1. Öğrenci

Sizin yeriniz
(433.)

Sonuncu Öğrenci

Soru

Doğru

Yanlış

Boş

Net

Şube

Kurum

İlçe

İl

Genel

Öğrenci Sıra No

3

3

17

26

433 % 1,31

Sınava Katılan Öğrenci Sayısı

43

123

434

1876

32984

	Soru	Doğru	Yanlış	Boş	Net	Başarı
TYT Türkçe	40	32	8	0	30,00	% 75
Cevap Anahtarı	A CEBABDCAEEABDADCCEBDADCCBEADCCDADBEEDBAC					
Cevaplarınız	CbeABDaAEEABDACAcaBDDDeCEeDACCADBEEDBAC					

	S	D	Y	B%
Türkçe	0	0	0	0
Sözcükler Arası Anlam İlişkileri	2	2	0	100
Söz Öbeklerinde Anlam	1	0	1	0
Sözcükte Anlam	1	0	1	0
Verilen Sözlere Anlamlı Cümle Oluşturma	1	1	0	100
Parçadaki Cümlelerin İçerik ve Özellikleri	2	2	0	100
Cümleyi Yorumlama ve Açıklama	2	1	1	50
Ad Söylü Sözcükler - Karma	2	2	0	100
KARMA DİL BİLGİSİ	1	1	0	100
Bitişik ve Ayrı Yazılan Kelimeler	2	2	0	100
Noktalama İşaretleri - Karma	1	1	0	100
Noktalı Virgül	1	1	0	100
Paragrafı İkiye Ayırma	1	0	1	0
Paragrafta Anlatım Akışını Bozan Cümle	1	1	0	100
Cümlelerden Paragraf Oluşturma	1	0	1	0
Paragrafta Boş Bırakılan Yerleri Tamamlama	2	1	1	50
Paragrafta Ana Düşünce (Ana Fikir)	5	4	1	80
Paragrafın Yorumlanması	6	5	1	83
Paragrafta Yardımcı Düşünceler	7	7	0	100
Paragrafın Karşılık Olduğu Soruyu Belirleme	1	1	0	100

	Soru	Doğru	Yanlış	Boş	Net	Başarı
Matematik-1	30	18	8	4	16,00	% 53
Geometri	10	7	1	2	6,75	% 68
TYT Matematik	40	25	9	6	22,75	% 57
Cevap Anahtarı	A DAEBBCDCECCEDBABAEDADECACCBDEBBACDDCADE					
Cevaplarınız	DAEBBce C CCEeBABAcaD CeaCBaEBBa D ADE					

	S	D	Y	B%
Matematik-1	0	0	0	0
RASYONEL SAYILAR	1	1	0	100
Üslü ifadeler	1	1	0	100
Köklü ifadeler	1	1	0	100
Ondalık Sayılar	1	1	0	100
Mutlak Değerli Denklemler	1	0	1	0
Aralık Kavramı ve Basit Eşitsizlikler	1	0	1	0
Fonksiyonlarda İşlemler	1	0	0	0
Bölünebilme Kuralları	1	0	0	0
KÜMELER	1	1	0	100
Sayı Basamakları	1	0	0	0
Rutin Olmayan Problemler	5	4	1	80
Önermeler ve Bileşik Önermeler	1	1	0	100
Mutlak Değer Özellikleri	1	1	0	100
VERİ	1	0	1	0
Tek ve Çift Sayılar	1	0	1	0
Birinci Dereceden Bir Bilinmeyenli Denklemler	1	1	0	100
Yaş Problemleri	1	1	0	100
Sayı Problemleri	1	0	1	0
Yüzde, Kar-Zarar Problemleri	1	1	0	100
Hareket Problemleri	1	0	0	0

	Soru	Doğru	Yanlış	Boş	Net	Başarı
Tarih-1	5	5	0	0	5,00	% 100
Coğrafya-1	5	4	1	0	3,75	% 75
Felsefe	5	5	0	0	5,00	% 100
Din Kült. ve Ahl. Bil.	5	3	2	0	2,50	% 50
Felsefe (Seçmeli)	5	0	0	5	0,00	% 0
TYT Sosyal	20	17	3	0	16,25	% 81
Cevap Anahtarı	A ECEBDDAEECADBEDCAEBCBACDE					
Cevaplarınız	ECEBDDbEECADBEDCbEBd					

	S	D	Y	B%
Tarih-1	0	0	0	0
İlk ve Orta Çağlarda İÇ Asya'daki Türk siyasi teşekküllerinin güç ve yönetim yapısını açıklar.	1	1	0	100
Anadolu'daki ilk Türk siyasi teşekküllerinin birbirleriyle ve çevre devletlerle olan ilişkilerini uzlaşma ve çatışma bağlamında yorumlar.	1	1	0	100
Avrupa düşüncesinde meydana gelen değişimleri ve bunların etkilerini analiz eder.	1	1	0	100
Mustafa Kemal'in Birinci Dünya Savaşı'na kadarki eğitim ve askerlik hayatını içinde bulunduğu toplumun siyasi, sosyal ve kültürel durumunu değerlendirir.	1	1	0	100
Millî Mücadele sonucunda kazanılan diplomatik başarıları ülkemizin bağımsızlığı açısından değerlendirir.	1	1	0	100
Coğrafya-1	0	0	0	0
Yeryüzündeki farklı iklim tiplerinin özellikleri ve dağılışı hakkında çıkarımlarda bulunur.	1	1	0	100
Bitki toplulukları ve türlerini genel özelliklerine göre sınıflandırır.	1	0	1	0
Bilgileri haritalara aktarmada kullanılan yöntem ve teknikleri açıklar.	1	1	0	100
Afetlerin oluşum nedenlerini ve özelliklerini açıklar.	1	1	0	100
Türkiye'de nüfusun tarihsel seyri sosyal ve ekonomik faktörler açısından değerlendirir.	1	1	0	100
Felsefe	0	0	0	0
Felsefeyi Tanıma	1	1	0	100
Felsefe ile Düşünme	1	1	0	100
Ahlak felsefesinin konusunu ve problemlerini açıklar.	1	1	0	100
FELSEFENİN TEMEL KONULARI VE PROBLEMLERİ	1	1	0	100
Bilim felsefesinin konusunu ve problemlerini açıklar.	1	1	0	100
Din Kült. ve Ahl. Bil.	0	0	0	0
İslam'da ibadet kavramını ve ibadetin kapsamını açıklar.	1	1	0	100
İslam Düşüncesinde İtikadi, Siyasi ve Fikhi Yorumlar	1	0	1	0
Bazı genç sahabilere örnek olan özelliklerini örnek alır.	1	1	0	100

	Soru	Doğru	Yanlış	Boş	Net	Başarı
Fizik	7	6	1	0	5,75	% 82
Kimya	7	7	0	0	7,00	% 100
Biyoloji	6	5	1	0	4,75	% 79
TYT Fen	20	18	2	0	17,50	% 88
Cevap Anahtarı	A BBADAACDEADECBBDCAE					
Cevaplarınız	BBADAAADEADECBBeDCAE					

	S	D	Y	B%
Fizik	0	0	0	0
Yapışma (adezyon) ve birbirini tutma (kohezyon) olaylarını örneklerle açıklar.	1	1	0	100
Basınç ve basınç kuvveti kavramlarının katı, durgun sıvı ve gazlarda bağlı olduğu değişkenleri açıklar.	1	1	0	100
Renk	1	1	0	100
Sürtünme kuvvetinin bağlı olduğu değişkenleri analiz eder.	1	1	0	100
Elektrik akımı, direnç ve potansiyel farkı arasındaki ilişkiyi analiz eder.	1	1	0	100
İş, Enerji ve Güç	1	1	0	100
Kinîma	1	0	1	0
Kimya	0	0	0	0
Kimyanın Sembolik Dili	1	1	0	100
Atomun Yapısı	1	1	0	100
Güçlü Etkileşimler / Kovalent Bağ	1	1	0	100
Maddenin Fiziksel Hâlleri	1	1	0	100
Kimyasal Hesaplamalar / Sınırlayıcı Bileşen Hesaplamaları	1	1	0	100
Çözünme Süreci	1	1	0	100
Astiller ve Bazılar	1	1	0	100
Biyoloji	0	0	0	0
Eşeyli Üreme	1	1	0	100
Lizozom	1	0	1	0
Enzimler	1	1	0	100
Kan Grupları	1	1	0	100
Hayvanlar	1	1	0	100
Ekosistemde Madde ve Enerji Akışı	1	1	0	100

DİDAKTİK KALEM TYT 1



347,683

%

7,55

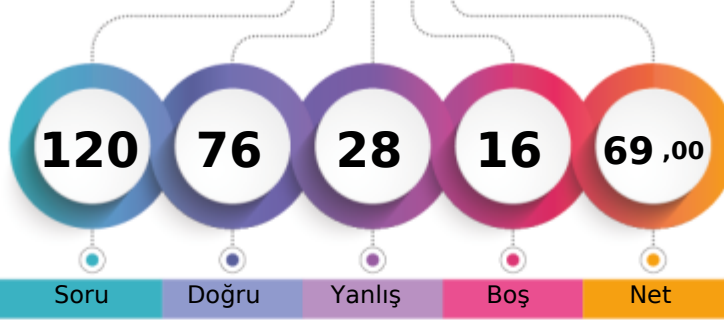
MANİSA / YUNUSEMRE
KEP AKADEMİ 12.EŞİT AĞIRLIK12 - 12307
DİLA YÜKSEL

1. Öğrenci

Sizin yeriniz
(2491.)

Sonuncu Öğrenci

Soru

Doğru

Yanlış

Boş

Net

Şube

Kurum

İlçe

İl

Genel

Öğrenci Sıra No

9

12

80

170

2491 % 7,55

Sınava Katılan Öğrenci Sayısı

43

123

434

1876

32984

	Soru	Doğru	Yanlış	Boş	Net	Başarı
TYT Türkçe	40	27	13	0	23,75	% 59
Cevap Anahtarı	A CEBABDCAEEABDADCCEBDADCCBEADCCDADBEBDBAC					
Cevaplarınız	CbeAcDceEEABDADCCEBDdebCEdDeeCeAadEBDBAC					

	S	D	Y	B%
Türkçe	0	0	0	0
Sözcükler Arası Anlam İlişkileri	2	2	0	100
Söz Öbeklerinde Anlam	1	0	1	0
Sözcükte Anlam	1	0	1	0
Verilen Sözlere Anlamlı Cümle Oluşturma	1	0	1	0
Parçadaki Cümlelerin İçerik ve Özellikleri	2	2	0	100
Cümleyi Yorumlama ve Açıklama	2	1	1	50
Ad Söylü Sözcükler - Karma	2	2	0	100
KARMA DİL BİLGİSİ	1	1	0	100
Bitişik ve Ayrı Yazılan Kelimeler	2	2	0	100
Noktalama İşaretleri - Karma	1	1	0	100
Noktalı Virgül	1	1	0	100
Paragrafı İkiye Ayırma	1	1	0	100
Paragrafta Anlatım Akışını Bozan Cümle	1	1	0	100
Cümlelerden Paragraf Oluşturma	1	1	0	100
Paragrafta Boş Bırakılan Yerleri Tamamlama	2	1	1	50
Paragrafta Ana Düşünce (Ana Fikir)	5	2	3	40
Paragrafın Yorumlanması	6	3	3	50
Paragrafta Yardımcı Düşünceler	7	5	2	71
Paragrafın Karşılık Olduğu Soruyu Belirleme	1	1	0	100

	Soru	Doğru	Yanlış	Boş	Net	Başarı
Matematik-1	30	18	5	7	16,75	% 56
Geometri	10	3	2	5	2,50	% 25
TYT Matematik	40	21	7	12	19,25	% 48
Cevap Anahtarı	A DAEBBCDCECCEDBABAEDADECACCBDEBBACDDCADE					
Cevaplarınız	cAEBBeB ECCEDBAd AbAD a C B EBaaA D					

	S	D	Y	B%
Matematik-1	0	0	0	0
RASYONEL SAYILAR	1	0	1	0
Üslü ifadeler	1	1	0	100
Köklü ifadeler	1	1	0	100
Ondalık Sayılar	1	1	0	100
Mutlak Değerli Denklemler	1	1	0	100
Aralık Kavramı ve Basit Eşitsizlikler	1	0	1	0
Fonksiyonlarda İşlemler	1	1	0	100
Bölünebilme Kuralları	1	0	0	0
KÜMELER	1	0	0	0
Sayı Basamakları	1	1	0	100
Rutin Olmayan Problemler	5	3	1	60
Önermeler ve Bileşik Önermeler	1	1	0	100
Mutlak Değer Özellikleri	1	1	0	100
VERİ	1	1	0	100
Tek ve Çift Sayılar	1	1	0	100
Birinci Dereceden Bir Bilinmeyenli Denklemler	1	1	0	100
Yaş Problemleri	1	0	1	0
Sayı Problemleri	1	0	0	0
Yüzde, Kar-Zarar Problemleri	1	1	0	100
Hareket Problemleri	1	0	0	0

	Soru	Doğru	Yanlış	Boş	Net	Başarı
Tarih-1	5	4	1	0	3,75	% 75
Coğrafya-1	5	4	1	0	3,75	% 75
Felsefe	5	5	0	0	5,00	% 100
Din Kült. ve Ahl. Bil.	5	4	1	0	3,75	% 75
Felsefe (Seçmeli)	5	0	0	5	0,00	% 0
TYT Sosyal	20	17	3	0	16,25	% 81
Cevap Anahtarı	A ECEBDDAECEADBEDCAEBCBACDE					
Cevaplarınız	ECEdDDAEcCADBEDCAEBe					

	S	D	Y	B%
Tarih-1	0	0	0	0
İlk ve Orta Çağlarda İÇ Asya'daki Türk siyasi teşekküllerinin güç ve yönetim yapısını açıklar.	1	1	0	100
Anadolu'daki ilk Türk siyasi teşekküllerinin birbirleriyle ve çevre devletlerle olan ilişkilerini uzlaşma ve çatışma bağlamında açıklar.	1	1	0	100
Avrupa düşüncesinde meydana gelen değişimleri ve bunların etkilerini analiz eder.	1	1	0	100
Mustafa Kemal'in Birinci Dünya Savaşı'na kadarki eğitim ve askerlik hayatını içinde bulunduğu toplumun siyasi, sosyal ve kültürel durumunu analiz eder.	1	0	1	0
Millî Mücadele sonucunda kazanılan diplomatik başarıları ülkemizin bağımsızlığı açısından değerlendirir.	1	1	0	100
Coğrafya-1	0	0	0	0
Yeryüzündeki farklı iklim tiplerinin özellikleri ve dağılışı hakkında çıkarımlarda bulunur.	1	1	0	100
Bitki toplulukları ve türlerini genel özelliklerine göre sınıflandırır.	1	1	0	100
Bilgileri haritalara aktarmada kullanılan yöntem ve teknikleri açıklar.	1	1	0	100
Afetlerin oluşum nedenlerini ve özelliklerini açıklar.	1	0	1	0
Türkiye'de nüfusun tarihsel seyri sosyal ve ekonomik faktörler açısından değerlendirir.	1	1	0	100
Felsefe	0	0	0	0
Felsefeyi Tanıma	1	1	0	100
Felsefe ile Düşünme	1	1	0	100
Ahlak felsefesinin konusunu ve problemlerini açıklar.	1	1	0	100
FELSEFENİN TEMEL KONULARI VE PROBLEMLERİ	1	1	0	100
Bilim felsefesinin konusunu ve problemlerini açıklar.	1	1	0	100
Din Kült. ve Ahl. Bil.	0	0	0	0
İslam'da ibadet kavramını ve ibadetin kapsamını açıklar.	1	1	0	100
İslam Düşüncesinde İtikadi, Siyasi ve Fikhi Yorumlar	1	1	0	100
Bazı genç sahabilere örnek olan özelliklerini örnek alır.	1	1	0	100

	Soru	Doğru	Yanlış	Boş	Net	Başarı
Fizik	7	4	0	3	4,00	% 57
Kimya	7	3	3	1	2,25	% 32
Biyoloji	6	4	2	0	3,50	% 58
TYT Fen	20	11	5	4	9,75	% 49
Cevap Anahtarı	A BBADAACDEADECBBDCAE					
Cevaplarınız	BBA A DaAb eBBBDcCd					

	S	D	Y	B%
Fizik	0	0	0	0
Yapışma (adezyon) ve birbirini tutma (kohezyon) olaylarını örneklerle açıklar.	1	1	0	100
Basınç ve basınç kuvveti kavramlarının katı, durgun sıvı ve gazlarda bağlı olduğu değişkenleri açıklar.	1	1	0	100
Renk	1	1	0	100
Sürtünme kuvvetinin bağlı olduğu değişkenleri analiz eder.	1	0	0	0
Elektrik akımı, direnç ve potansiyel farkı arasındaki ilişkiyi analiz eder.	1	0	0	0
İş, Enerji ve Güç	1	1	0	100
Kinîma	1	0	0	0
Kimya	0	0	0	0
Kimyanın Sembolik Dili	1	1	0	100
Atomun Yapısı	1	0	1	0
Güçlü Etkileşimler / Kovalent Bağ	1	1	0	100
Maddenin Fiziksel Hâlleri	1	0	1	0
Kimyasal Hesaplamalar / Sınırlayıcı Bileşen Hesaplamaları	1	0	0	0
Çözünme Süreci	1	0	1	0
Astiller ve Bazılar	1	1	0	100
Biyoloji	0	0	0	0
Eşeyli Üreme	1	1	0	100
Lizozom	1	1	0	100
Enzimler	1	1	0	100
Kan Grupları	1	1	0	100
Hayvanlar	1	0	1	0
Ekosistemde Madde ve Enerji Akışı	1	0	1	0

DİDAKTİK KALEM TYT 1

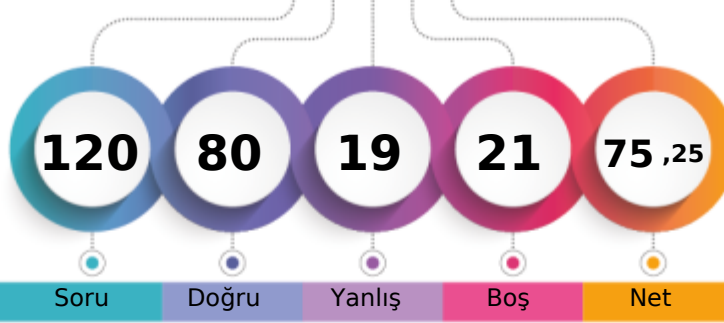

366,010 % 4,48

MANİSA / YUNUSEMRE
KEP AKADEMİ 12.EŞİT AĞIRLIK12 - 12005
ECE SUDE ASLAN

1. Öğrenci

Sizin yeriniz
(1477.)

Sonuncu Öğrenci

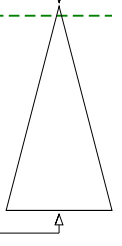

Soru Doğru Yanlış Boş Net

Şube Kurum İlçe İl Genel

Öğrenci Sıra No 5 7 44 97 1477 % 4,48

Sınava Katılan Öğrenci Sayısı 43 123 434 1876 32984

	Soru	Doğru	Yanlış	Boş	Net	Başarı
TYT Türkçe	40	29	10	1	26,50	% 66
Cevap Anahtarı	A	CEBABDCAEEABDADCCEBDADCCBEADCCDADBEEDBAC				
Cevaplarınız		CbeABDaA cABDADCCEBDdDbCEBDACCADdbBDBda				

	S	D	Y	B%
Türkçe	0	0	0	0
Sözcükler Arası Anlam İlişkileri	2	2	0	100
Söz Öbeklerinde Anlam	1	0	1	0
Sözcükte Anlam	1	0	1	0
Verilen Sözlere Anlamlı Cümle Oluşturma	1	1	0	100
Parçadaki Cümlelerin İçerik ve Özellikleri	2	2	0	100
Cümleyi Yorumlama ve Açıklama	2	1	1	50
Ad Söylü Sözcükler - Karma	2	0	1	0
KARMA DİL BİLGİSİ	1	1	0	100
Bitişik ve Ayrı Yazılan Kelimeler	2	2	0	100
Noktalama İşaretleri - Karma	1	1	0	100
Noktalı Virgöl	1	1	0	100
Paragrafı İkiye Ayırma	1	1	0	100
Paragrafta Anlatım Akışını Bozan Cümle	1	1	0	100
Cümlelerden Paragraf Oluşturma	1	1	0	100
Paragrafta Boş Bırakılan Yerleri Tamamlama	2	2	0	100
Paragrafta Ana Düşünce (Ana Fikir)	5	2	3	40
Paragrafın Yorumlanması	6	5	1	83
Paragrafta Yardımcı Düşünceler	7	5	2	71
Paragrafın Karşılık Olduğu Soruyu Belirleme	1	1	0	100

	Soru	Doğru	Yanlış	Boş	Net	Başarı
Matematik-1	30	20	3	7	19,25	% 64
Geometri	10	7	0	3	7,00	% 70
TYT Matematik	40	27	3	10	26,25	% 66
Cevap Anahtarı	A	DAEBBCDCECCEDBABAEDADECACCBDEBBACDDCADE				
Cevaplarınız		cbEBB D ECCE BcBEADAD CACCB BCADD A E				

	S	D	Y	B%
Matematik-1	0	0	0	0
RASYONEL SAYILAR	1	0	1	0
Üslü ifadeler	1	0	1	0
Köklü ifadeler	1	1	0	100
Ondalık Sayılar	1	1	0	100
Mutlak Değerli Denklemler	1	1	0	100
Aralık Kavramı ve Basit Eşitsizlikler	1	0	0	0
Fonksiyonlarda İşlemler	1	0	0	0
Bölünebilme Kuralları	1	1	0	100
KÜMELER	1	0	0	0
Sayı Basamakları	1	1	0	100
Rutin Olmayan Problemler	5	5	0	100
Önermeler ve Bileşik Önermeler	1	1	0	100
Mutlak Değer Özellikleri	1	1	0	100
VERİ	1	0	0	0
Tek ve Çift Sayılar	1	1	0	100
Birinci Dereceden Bir Bilinmeyenli Denklemler	1	0	1	0
Yaş Problemleri	1	1	0	100
Sayı Problemleri	1	1	0	100
Yüzde, Kar-Zarar Problemleri	1	1	0	100
Hareket Problemleri	1	0	0	0

	Soru	Doğru	Yanlış	Boş	Net	Başarı
Tarih-1	5	4	1	0	3,75	% 75
Coğrafya-1	5	5	0	0	5,00	% 100
Felsefe	5	4	1	0	3,75	% 75
Din Kült. ve Ahl. Bil.	5	5	0	0	5,00	% 100
Felsefe (Seçmeli)	5	0	0	5	0,00	% 0
TYT Sosyal	20	18	2	0	17,50	% 88
Cevap Anahtarı	A	ECEBDDAECEADBEDCAEBCBACDE				
Cevaplarınız		ECEBaDAECEADBcDCAEBC				

	S	D	Y	B%
Tarih-1	0	0	0	0
İlk ve Orta Çağlarda İÇ Asya'daki Türk siyasi teşekküllerinin güç ve yönetim yapısını açıklar.	1	1	0	100
Anadolu'daki ilk Türk siyasi teşekküllerinin birbirleriyle ve çevre devletlerle olan ilişkilerini uzlaşma ve çatışma bağlamında açıklar.	1	1	0	100
Avrupa düşüncesinde meydana gelen değişimleri ve bunların etkilerini analiz eder.	1	1	0	100
Mustafa Kemal'in Birinci Dünya Savaşı'na kadarki eğitim ve askerlik hayatını içinde bulunduğu toplumun siyasi, sosyal ve kültürel durumunu analiz eder.	1	1	0	100
Millî Mücadele sonucunda kazanılan diplomatik başarıları ülkemizin bağımsızlığı açısından değerlendirir.	1	0	1	0
Coğrafya-1	0	0	0	0
Yeryüzündeki farklı iklim tiplerinin özellikleri ve dağılışı hakkında çıkarımlarda bulunur.	1	1	0	100
Bitki toplulukları ve türlerini genel özelliklerine göre sınıflandırır.	1	1	0	100
Bilgileri haritalara aktarmada kullanılan yöntem ve teknikleri açıklar.	1	1	0	100
Afetlerin oluşum nedenlerini ve özelliklerini açıklar.	1	1	0	100
Türkiye'de nüfusun tarihsel seyri sosyal ve ekonomik faktörler açısından değerlendirir.	1	1	0	100
Felsefe	0	0	0	0
Felsefeyi Tanıma	1	1	0	100
Felsefe ile Düşünme	1	1	0	100
Ahlak felsefesinin konusunu ve problemlerini açıklar.	1	1	0	100
FELSEFENİN TEMEL KONULARI VE PROBLEMLERİ	1	0	1	0
Bilim felsefesinin konusunu ve problemlerini açıklar.	1	1	0	100
Din Kült. ve Ahl. Bil.	0	0	0	0
İslam'da ibadet kavramını ve ibadetin kapsamını açıklar.	1	1	0	100
İslam Düşüncesinde İtikadi, Siyasi ve Fikhi Yorumlar	1	1	0	100
Bazı genç şahabilerin öne çıkan özelliklerini örnek alır.	1	1	0	100

	Soru	Doğru	Yanlış	Boş	Net	Başarı
Fizik	7	4	0	3	4,00	% 57
Kimya	7	1	1	5	0,75	% 11
Biyoloji	6	1	3	2	0,25	% 4
TYT Fen	20	6	4	10	5,00	% 25
Cevap Anahtarı	A	BBADAACDEADECBBDCAE				
Cevaplarınız		BBA A b D Bc ca				

	S	D	Y	B%
Fizik	0	0	0	0
Yapışma (adezyon) ve birbirini tutma (kohezyon) olaylarını örneklerle açıklar.	1	1	0	100
Basınç ve basınç kuvveti kavramlarının katı, durgun sıvı ve gazlarda bağlı olduğu değişkenleri açıklar.	1	1	0	100
Renk	1	1	0	100
Sürtünme kuvvetinin bağlı olduğu değişkenleri analiz eder.	1	0	0	0
Elektrik akımı, direnç ve potansiyel farkı arasındaki ilişkiyi analiz eder.	1	0	0	0
İş, Enerji ve Güç	1	1	0	100
Kinîma	1	0	0	0
Kimya	0	0	0	0
Kimyanın Sembolik Dili	1	0	0	0
Atomun Yapısı	1	0	1	0
Güçlü Etkileşimler / Kovalent Bağ	1	0	0	0
Maddenin Fiziksel Hâlleri	1	1	0	100
Kimyasal Hesaplamalar / Sınırlayıcı Bileşen Hesaplamaları	1	0	0	0
Çözünme Süreci	1	0	0	0
Astifer ve Bazılar	1	0	0	0
Biyoloji	0	0	0	0
Eşeyli Üreme	1	0	0	0
Lizozom	1	1	0	100
Enzimler	1	0	1	0
Kan Grupları	1	0	0	0
Hayvanlar	1	0	1	0
Ekosistemde Madde ve Enerji Akışı	1	0	1	0

DİDAKTİK KALEM TYT 1

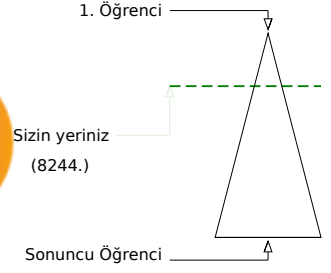
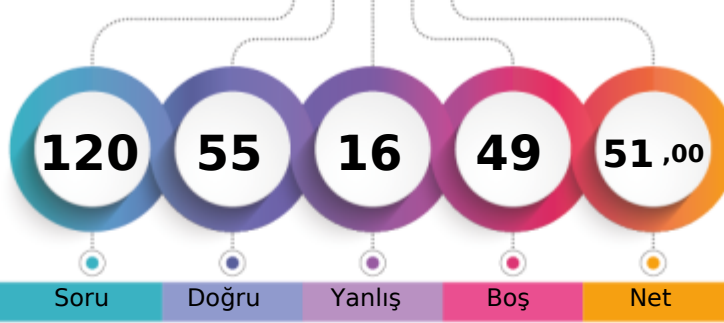

292,563 % 24,99

MANİSA / YUNUSEMRE
KEP AKADEMİ 12.EŞİT AĞIRLIK12 - 12384
ELİF AKALIN

Soru Doğru Yanlış Boş Net

Şube Kurum İlçe İl Genel

Öğrenci Sıra No 15 28 176 414 8244 % 24,99

Sınava Katılan Öğrenci Sayısı 43 123 434 1876 32984

	Soru	Doğru	Yanlış	Boş	Net	Başarı
TYT Türkçe	40	30	9	1	27,75	% 69
Cevap Anahtarı	B BEACDCBAEEBACDAEDBCACDDAEBCCADCDDBDBACEB					
Cevaplarınız	eEdbDC AdEBACDAEDBCdCDebDEBCCAdEdDDBACEB					

	S	D	Y	B%
Türkçe	0	0	0	0
Sözcükler Arası Anlam İlişkileri	2	0	2	0
Söz Öbeklerinde Anlam	1	1	0	100
Sözcükte Anlam	1	0	1	0
Verilen Sözlere Anlamlı Cümle Oluşturma	1	0	0	0
Parçadaki Cümlelerin İçerik ve Özellikleri	2	2	0	100
Cümleyi Yorumlama ve Açıklama	2	2	0	100
Ad Söylü Sözcükler - Karma	2	1	1	50
KARMA DİL BİLGİSİ	1	1	0	100
Bitişik ve Ayrı Yazılan Kelimeler	2	2	0	100
Noktalama İşaretleri - Karma	1	1	0	100
Noktalı Virgöl	1	1	0	100
Paragrafı İkiye Ayırma	1	1	0	100
Paragrafta Anlatım Akışını Bozan Cümle	1	1	0	100
Cümlelerden Paragraf Oluşturma	1	1	0	100
Paragrafta Boş Bırakılan Yerleri Tamamlama	2	2	0	100
Paragrafta Ana Düşünce (Ana Fikir)	5	3	2	60
Paragrafın Yorumlanması	6	4	2	67
Paragrafta Yardımcı Düşünceler	7	6	1	86
Paragrafın Karşılık Olduğu Soruyu Belirleme	1	1	0	100

	Soru	Doğru	Yanlış	Boş	Net	Başarı
Matematik-1	30	4	2	24	3,50	% 12
Geometri	10	5	0	5	5,00	% 50
TYT Matematik	40	9	2	29	8,50	% 21
Cevap Anahtarı	B ADBBCEECBCDEDCBBEADAACDEACEBCBCCBDDDEAD					
Cevaplarınız	B b E C c C C BC D D					

	S	D	Y	B%
Matematik-1	0	0	0	0
RASYONEL SAYILAR	1	0	0	0
Üslü İfadeler	1	0	0	0
Köklü İfadeler	1	0	0	0
Ondalık Sayılar	1	0	0	0
Mutlak Değerli Denklemler	1	1	0	100
Aralık Kavramı ve Basit Eşitsizlikler	1	0	0	0
Fonksiyonlarda İşlemler	1	0	0	0
Bölünebilme Kuralları	1	0	0	0
KÜMELER	1	0	0	0
Sayı Basamakları	1	0	1	0
Rutin Olmayan Problemler	5	0	0	0
Önermeler ve Bileşik Önermeler	1	1	0	100
Mutlak Değer Özellikleri	1	1	0	100
VERİ	1	0	0	0
Tek ve Çift Sayılar	1	0	0	0
Birinci Dereceden Bir Bilinmeyenli Denklemler	1	0	1	0
Yaş Problemleri	1	0	0	0
Sayı Problemleri	1	0	0	0
Yüzde, Kar-Zarar Problemleri	1	0	0	0
Hareket Problemleri	1	0	0	0

	Soru	Doğru	Yanlış	Boş	Net	Başarı
Tarih-1	5	3	1	1	2,75	% 55
Coğrafya-1	5	4	0	1	4,00	% 80
Felsefe	5	3	1	1	2,75	% 55
Din Kült. ve Ahl. Bil.	5	2	2	1	1,50	% 30
Felsefe (Seçmeli)	5	0	0	5	0,00	% 0
TYT Sosyal	20	12	4	4	11,00	% 55
Cevap Anahtarı	B CEDEBEDACEDADBECECABECBAD					
Cevaplarınız	EDEaEDA EDAD cc CbB					

	S	D	Y	B%
Tarih-1	0	0	0	0
İlk ve Orta Çağlarda İÇ Asya'daki Türk siyasi teşekküllerinin güç ve yönetim yapısını açıklar.	1	1	0	100
Anadolu'daki ilk Türk siyasi teşekküllerinin birbirleriyle ve çevre devletlerle olan ilişkilerini uzlaşma ve çatışma bağlamında açıklar.	1	0	0	0
Avrupa düşüncesinde meydana gelen değişimleri ve bunların etkilerini analiz eder.	1	1	0	100
Mustafa Kemal'in Birinci Dünya Savaşı'na kadarki eğitim ve askerlik hayatını içinde bulunduğu toplumun siyasi, sosyal ve kültürel durumunu analiz eder.	1	0	1	0
Millî Mücadele sonucunda kazanılan diplomatik başarıları ülkemizin bağımsızlığı açısından değerlendirir.	1	1	0	100
Coğrafya-1	0	0	0	0
Yeryüzündeki farklı iklim tiplerinin özellikleri ve dağılışı hakkında çıkarımlarda bulunur.	1	1	0	100
Bitki toplulukları ve türlerini genel özelliklerine göre sınıflandırır.	1	1	0	100
Bilgileri haritalara aktarmada kullanılan yöntem ve teknikleri açıklar.	1	1	0	100
Afetlerin oluşum nedenlerini ve özelliklerini açıklar.	1	1	0	100
Türkiye'de nüfusun tarihsel seyri sosyal ve ekonomik faktörler açısından değerlendirir.	1	0	0	0
Felsefe	0	0	0	0
Felsefeyi Tanıma	1	1	0	100
Felsefe ile Düşünme	1	1	0	100
Ahlak felsefesinin konusunu ve problemlerini açıklar.	1	0	0	0
FELSEFENİN TEMEL KONULARI VE PROBLEMLERİ	1	0	1	0
Bilim felsefesinin konusunu ve problemlerini açıklar.	1	1	0	100
Din Kült. ve Ahl. Bil.	0	0	0	0
İslam'da ibadet kavramını ve ibadetin kapsamını açıklar.	1	1	0	100
İslam Düşüncesinde İtikadi, Siyasi ve Fikhi Yorumlar	1	0	1	0
Bazı genç sahabilere örnek olan özelliklerini örnek alır.	1	0	1	0

	Soru	Doğru	Yanlış	Boş	Net	Başarı
Fizik	7	2	0	5	2,00	% 29
Kimya	7	2	0	5	2,00	% 29
Biyoloji	6	0	1	5	-0,25	% 0
TYT Fen	20	4	1	15	3,75	% 19
Cevap Anahtarı	B ADBBCCAEEADBCBBAEDC					
Cevaplarınız	B A D B d					

	S	D	Y	B%
Fizik	0	0	0	0
Yapışma (adezyon) ve birbirini tutma (kohezyon) olaylarını örneklerle açıklar.	1	1	0	100
Basınç ve basınç kuvveti kavramlarının katı, durgun sıvı ve gazlarda bağlı olduğu değişkenleri açıklar.	1	0	0	0
Renk	1	0	0	0
Sürtünme kuvvetinin bağlı olduğu değişkenleri analiz eder.	1	0	0	0
Elektrik akımı, direnç ve potansiyel farkı arasındaki ilişkiyi analiz eder.	1	0	0	0
İş, Enerji ve Güç	1	1	0	100
Kinîma	1	0	0	0
Kimya	0	0	0	0
Kimyanın Sembolik Dili	1	1	0	100
Atomun Yapısı	1	0	0	0
Güçlü Etkileşimler / Kovalent Bağ	1	0	0	0
Maddenin Fiziksel Hâlleri	1	0	0	0
Kimyasal Hesaplamalar / Sınırlayıcı Bileşen Hesaplamaları	1	0	0	0
Çözünme Süreci	1	0	0	0
Asitler ve Bazlar	1	1	0	100
Biyoloji	0	0	0	0
Eşeyli Üreme	1	0	0	0
Lizozom	1	0	0	0
Enzimler	1	0	0	0
Kan Grupları	1	0	0	0
Hayvanlar	1	0	1	0
Ekosistemde Madde ve Enerji Akışı	1	0	0	0

DİDAKTİK KALEM TYT 1

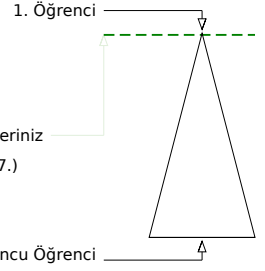
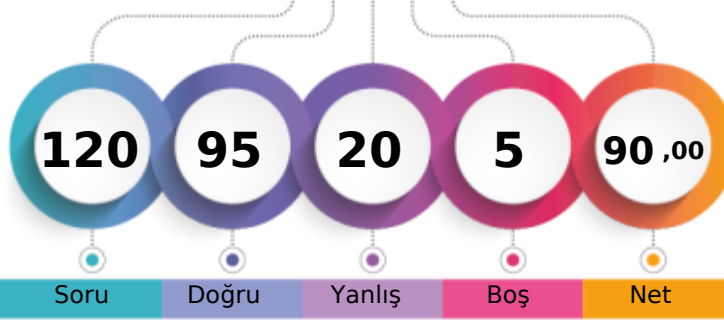

410,230 % 0,78

MANİSA / YUNUSEMRE
KEP AKADEMİ 12.EŞİT AĞIRLIK12 - 12393
ELİF TAŞTAN

Soru Doğru Yanlış Boş Net

Şube	Kurum	İlçe	İl	Genel
Öğrenci Sıra No	1	10	14	257 % 0,78
Sınava Katılan Öğrenci Sayısı	43	434	1876	32984

	Soru	Doğru	Yanlış	Boş	Net	Başarı
TYT Türkçe	40	32	8	0	30,00	% 75
Cevap Anahtarı	B	BEACDCBAEEBACDAEDBCACDDAEBCCADCDDBDACEB				
Cevaplarınız		ebACDCBAEEBACDAEDBCdbDecDEBCCADaDBDcACEB				

	S	D	Y	B%
Türkçe	0	0	0	0
Sözcükler Arası Anlam İlişkileri	2	2	0	100
Söz Öbeklerinde Anlam	1	0	1	0
Sözcükte Anlam	1	0	1	0
Verilen Sözlere Anlamlı Cümle Oluşturma	1	1	0	100
Parçadaki Cümlelerin İçerik ve Özellikleri	2	2	0	100
Cümleyi Yorumlama ve Açıklama	2	2	0	100
Ad Söylü Sözcükler - Karma	2	2	0	100
KARMA DİL BİLGİSİ	1	1	0	100
Bitişik ve Ayrı Yazılan Kelimeler	2	2	0	100
Noktalama İşaretleri - Karma	1	1	0	100
Noktalı Virgül	1	1	0	100
Paragrafı İkiye Ayırma	1	1	0	100
Paragrafta Anlatım Akışını Bozan Cümle	1	1	0	100
Cümlelerden Paragraf Oluşturma	1	1	0	100
Paragrafta Boş Bırakılan Yerleri Tamamlama	2	2	0	100
Paragrafta Ana Düşünce (Ana Fikir)	5	4	1	80
Paragrafın Yorumlanması	6	2	4	33
Paragrafta Yardımcı Düşünceler	7	6	1	86
Paragrafın Karşılık Olduğu Soruyu Belirleme	1	1	0	100

	Soru	Doğru	Yanlış	Boş	Net	Başarı
Matematik-1	30	27	1	2	26,75	% 89
Geometri	10	9	1	0	8,75	% 88
TYT Matematik	40	36	2	2	35,50	% 89
Cevap Anahtarı	B	ADBBCEECBCDEDCBBEADAACDECACEBDCABBCCDDEAD				
Cevaplarınız		ADbCcEECB DEDCBBEADAACD CACEBDCABBCCDDaAD				

	S	D	Y	B%
Matematik-1	0	0	0	0
RASYONEL SAYILAR	1	1	0	100
Üslü ifadeler	1	1	0	100
Köklü ifadeler	1	1	0	100
Ondalık Sayılar	1	1	0	100
Mutlak Değerli Denklemler	1	0	1	0
Aralık Kavramı ve Basit Eşitsizlikler	1	1	0	100
Fonksiyonlarda İşlemler	1	1	0	100
Bölünebilme Kuralları	1	1	0	100
KÜMELER	1	0	0	0
Sayı Basamakları	1	1	0	100
Rutin Olmayan Problemler	5	5	0	100
Önermeler ve Bileşik Önermeler	1	1	0	100
Mutlak Değer Özellikleri	1	1	0	100
VERİ	1	1	0	100
Tek ve Çift Sayılar	1	1	0	100
Birinci Dereceden Bir Bilinmeyenli Denklemler	1	1	0	100
Yaş Problemleri	1	1	0	100
Sayı Problemleri	1	1	0	100
Yüzde, Kar-Zarar Problemleri	1	1	0	100
Hareket Problemleri	1	0	0	0

	Soru	Doğru	Yanlış	Boş	Net	Başarı
Tarih-1	5	5	0	0	5,00	% 100
Coğrafya-1	5	4	1	0	3,75	% 75
Felsefe	5	4	1	0	3,75	% 75
Din Kült. ve Ahl. Bil.	5	4	1	0	3,75	% 75
Felsefe (Seçmeli)	5	0	0	5	0,00	% 0
TYT Sosyal	20	17	3	0	16,25	% 81
Cevap Anahtarı	B	CEDEBEDACEDADBECECABECBAD				
Cevaplarınız		CEDEBEDbCEDAeBEEEdCAB				

	S	D	Y	B%
Tarih-1	0	0	0	0
İlk ve Orta Çağlarda İÇ Asya'daki Türk siyasi teşekküllerinin güç ve yönetim yapısını açıklar.	1	1	0	100
Anadolu'daki ilk Türk siyasi teşekküllerinin birbirleriyle ve çevre devletlerle olan ilişkilerini uzlaşma ve çatışma bağlamında açıklar.	1	1	0	100
Avrupa düşüncesinde meydana gelen değişimleri ve bunların etkilerini analiz eder.	1	1	0	100
Mustafa Kemal'in Birinci Dünya Savaşı'na kadarki eğitim ve askerlik hayatını içinde bulunduğu toplumun siyasi, sosyal ve kültürel durumunu analiz eder.	1	1	0	100
Millî Mücadele sonucunda kazanılan diplomatik başarıları ülkemizin bağımsızlığı açısından değerlendirir.	1	1	0	100
Coğrafya-1	0	0	0	0
Yeryüzündeki farklı iklim tiplerinin özellikleri ve dağılımı hakkında çıkarımlarda bulunur.	1	1	0	100
Bitki toplulukları ve türlerini genel özelliklerine göre sınıflandırır.	1	0	1	0
Bilgileri haritalara aktarmada kullanılan yöntem ve teknikleri açıklar.	1	1	0	100
Afetlerin oluşum nedenlerini ve özelliklerini açıklar.	1	1	0	100
Türkiye'de nüfusun tarihsel seyri sosyal ve ekonomik faktörler açısından değerlendirir.	1	1	0	100
Felsefe	0	0	0	0
Felsefeyi Tanıma	1	1	0	100
Felsefe ile Düşünme	1	0	1	0
Ahlak felsefesinin konusunu ve problemlerini açıklar.	1	1	0	100
FELSEFENİN TEMEL KONULARI VE PROBLEMLERİ	1	1	0	100
Bilim felsefesinin konusunu ve problemlerini açıklar.	1	1	0	100
Din Kült. ve Ahl. Bil.	0	0	0	0
İslam'da ibadet kavramını ve ibadetin kapsamını açıklar.	1	1	0	100
İslam Düşüncesinde İtikadi, Siyasi ve Fikhi Yorumlar	1	1	0	100
Bazı genç sahabilere örnek olan özelliklerini örnek alır.	1	1	0	100

	Soru	Doğru	Yanlış	Boş	Net	Başarı
Fizik	7	3	2	2	2,50	% 36
Kimya	7	4	2	1	3,50	% 50
Biyoloji	6	3	3	0	2,25	% 38
TYT Fen	20	10	7	3	8,25	% 41
Cevap Anahtarı	B	ADBBCAAEEDEADBCBBAEDC				
Cevaplarınız		aBB eAEc AdAcaddEDC				

	S	D	Y	B%
Fizik	0	0	0	0
Yapışma (adezyon) ve birbirini tutma (kohezyon) olaylarını örneklerle açıklar.	1	1	0	100
Basınç ve basınç kuvveti kavramlarının katı, durgun sıvı ve gazlarda bağlı olduğu değişkenleri açıklar.	1	1	0	100
Renk	1	0	0	0
Sürtünme kuvvetinin bağlı olduğu değişkenleri analiz eder.	1	0	1	0
Elektrik akımı, direnç ve potansiyel farkı arasındaki ilişkiyi analiz eder.	1	0	1	0
İş, Enerji ve Güç	1	1	0	100
Kinîma	1	0	0	0
Kimya	0	0	0	0
Kimyanın Sembolik Dili	1	0	1	0
Atomun Yapısı	1	1	0	100
Güçlü Etkileşimler / Kovalent Bağ	1	1	0	100
Maddenin Fiziksel Hâlleri	1	1	0	100
Kimyasal Hesaplamalar / Sınırlayıcı Bileşen Hesaplamaları	1	0	0	0
Çözünme Süreci	1	1	0	100
Astiller ve Bazılar	1	0	1	0
Biyoloji	0	0	0	0
Eşeyli Üreme	1	0	1	0
Lizozom	1	0	1	0
Enzimler	1	1	0	100
Kan Grupları	1	1	0	100
Hayvanlar	1	0	1	0
Ekosistemde Madde ve Enerji Akışı	1	1	0	100

DİDAKTİK KALEM TYT 1

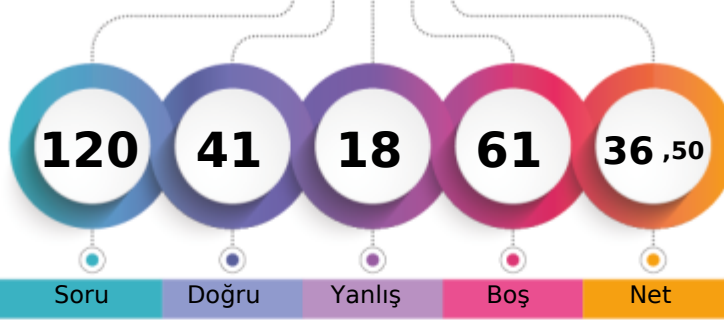

248,948 % 49,81

MANİSA / YUNUSEMRE
KEP AKADEMİ 12.EŞİT AĞIRLIK12 - 12382
EMİRHAN AKGÜN

1. Öğrenci

Sizin yeriniz
(16428.)

Sonuncu Öğrenci

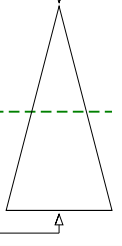

Şube Kurum İlçe İl Genel

Öğrenci Sıra No 26 64 290 807 16428 % 49,81

Sınava Katılan Öğrenci Sayısı 43 123 434 1876 32984

	Soru	Doğru	Yanlış	Boş	Net	Başarı
TYT Türkçe	40	28	11	1	25,25	% 63
Cevap Anahtarı	B	BEACDCBAEEBACDAEDBCACDDAEBCCADCCDBDBACEB				
Cevaplarınız		eEACDDBAEEBACDbABCDeDD DaBbCdDCDeDeACEB				

	S	D	Y	B%
Türkçe	0	0	0	0
Sözcükler Arası Anlam İlişkileri	2	2	0	100
Söz Öbeklerinde Anlam	1	1	0	100
Sözcükte Anlam	1	0	1	0
Verilen Sözlere Anlamlı Cümle Oluşturma	1	1	0	100
Parçadaki Cümlelerin İçerik ve Özellikleri	2	2	0	100
Cümleyi Yorumlama ve Açıklama	2	1	1	50
Ad Soylu Sözcükler - Karma	2	2	0	100
KARMA DİL BİLGİSİ	1	1	0	100
Bitişik ve Ayrı Yazılan Kelimeler	2	2	0	100
Noktalama İşaretleri - Karma	1	0	1	0
Noktalı Virgöl	1	1	0	100
Paragrafı İkiye Ayırma	1	1	0	100
Paragrafta Anlatım Akışını Bozan Cümle	1	1	0	100
Cümlelerden Paragraf Oluşturma	1	0	1	0
Paragrafta Boş Bırakılan Yerleri Tamamlama	2	2	0	100
Paragrafta Ana Düşünce (Ana Fikir)	5	3	2	60
Paragrafın Yorumlanması	6	3	3	50
Paragrafta Yardımcı Düşünceler	7	4	2	57
Paragrafın Karşılık Olduğu Soruyu Belirleme	1	1	0	100

	Soru	Doğru	Yanlış	Boş	Net	Başarı
Matematik-1	30	0	1	29	-0,25	% 0
Geometri	10	0	0	10	0,00	% 0
TYT Matematik	40	0	1	39	-0,25	% 0
Cevap Anahtarı	B	ADBBCEECBCDEDCBEEADAACDECAECBDCABBCDDEAD				
Cevaplarınız		c				

	S	D	Y	B%
Matematik-1	0	0	0	0
RASYONEL SAYILAR	1	0	0	0
Üslü ifadeler	1	0	0	0
Köklü ifadeler	1	0	0	0
Ondalık Sayılar	1	0	0	0
Mutlak Değerli Denklemler	1	0	0	0
Aralık Kavramı ve Basit Eşitsizlikler	1	0	0	0
Fonksiyonlarda İşlemler	1	0	0	0
Bölünebilme Kuralları	1	0	0	0
KÜMELER	1	0	0	0
Sayı Basamakları	1	0	1	0
Rutin Olmayan Problemler	5	0	0	0
Önermeler ve Bileşik Önermeler	1	0	0	0
Mutlak Değer Özellikleri	1	0	0	0
VERİ	1	0	0	0
Tek ve Çift Sayılar	1	0	0	0
Birinci Dereceden Bir Bilinmeyenli Denklemler	1	0	0	0
Yaş Problemleri	1	0	0	0
Sayı Problemleri	1	0	0	0
Yüzde, Kar-Zarar Problemleri	1	0	0	0
Hareket Problemleri	1	0	0	0

	Soru	Doğru	Yanlış	Boş	Net	Başarı
Tarih-1	5	5	0	0	5,00	% 100
Coğrafya-1	5	2	3	0	1,25	% 25
Felsefe	5	3	2	0	2,50	% 50
Din Kült. ve Ahl. Bil.	5	3	1	1	2,75	% 55
Felsefe (Seçmeli)	5	0	0	5	0,00	% 0
TYT Sosyal	20	13	6	1	11,50	% 58
Cevap Anahtarı	B	CEDEBEDACEDADBECECABECBAD				
Cevaplarınız		CEDEBEDdbcbAbBEEed AB				

	S	D	Y	B%
Tarih-1	0	0	0	0
İlk ve Orta Çağlarda İÇ Asya'daki Türk siyasi teşekküllerinin güç ve yönetim yapısını açıklar.	1	1	0	100
Anadolu'daki ilk Türk siyasi teşekküllerinin birbirleriyle ve çevre devletlerle olan ilişkilerini uzlaşma ve çatışma bağlamında açıklar.	1	1	0	100
Avrupa düşüncesinde meydana gelen değişimleri ve bunların etkilerini analiz eder.	1	1	0	100
Mustafa Kemal'in Birinci Dünya Savaşı'na kadarki eğitim ve askerlik hayatını içinde bulunduğu toplumun siyasi, sosyal ve kültürel durumunu analiz eder.	1	1	0	100
Millî Mücadele sonucunda kazanılan diplomatik başarıları ülkemizin bağımsızlığı açısından değerlendirir.	1	1	0	100
Coğrafya-1	0	0	0	0
Yeryüzündeki farklı iklim tiplerinin özellikleri ve dağılışı hakkında çıkarımlarda bulunur.	1	1	0	100
Bitki toplulukları ve türlerini genel özelliklerine göre sınıflandırır.	1	0	1	0
Bilgileri haritalara aktarmada kullanılan yöntem ve teknikleri açıklar.	1	1	0	100
Afetlerin oluşum nedenlerini ve özelliklerini açıklar.	1	0	1	0
Türkiye'de nüfusun tarihsel seyri sosyal ve ekonomik faktörler açısından değerlendirir.	1	0	1	0
Felsefe	0	0	0	0
Felsefeyi Tanıma	1	1	0	100
Felsefe ile Düşünme	1	0	1	0
Ahlak felsefesinin konusunu ve problemlerini açıklar.	1	1	0	100
FELSEFENİN TEMEL KONULARI VE PROBLEMLERİ	1	1	0	100
Bilim felsefesinin konusunu ve problemlerini açıklar.	1	0	1	0
Din Kült. ve Ahl. Bil.	0	0	0	0
İslam'da ibadet kavramını ve ibadetin kapsamını açıklar.	1	0	0	0
İslam Düşüncesinde İtikadi, Siyasi ve Fikhi Yorumlar	1	1	0	100
Bazı genç şahabilerin öne çıkan özelliklerini örnek alır.	1	1	0	100

	Soru	Doğru	Yanlış	Boş	Net	Başarı
TYT Fen	20	0	0	20	0,00	% 0
Cevap Anahtarı	B	ADBBCAAEEDADBCBBAEDC				
Cevaplarınız						

	S	D	Y	B%
Fizik	0	0	0	0
Yapışma (adezyon) ve birbirini tutma (kohezyon) olaylarını örneklerle açıklar.	1	0	0	0
Basınç ve basınç kuvveti kavramlarının katı, durgun sıvı ve gazlarda bağlı olduğu değişkenleri açıklar.	1	0	0	0
Renk	1	0	0	0
Sürtünme kuvvetinin bağlı olduğu değişkenleri analiz eder.	1	0	0	0
Elektrik akımı, direnç ve potansiyel farkı arasındaki ilişkiyi analiz eder.	1	0	0	0
İş, Enerji ve Güç	1	0	0	0
Kırılma	1	0	0	0
Kimya	0	0	0	0
Kimyanın Sembolik Dili	1	0	0	0
Atomun Yapısı	1	0	0	0
Güçlü Etkileşimler / Kovalent Bağ	1	0	0	0
Maddenin Fiziksel Hâlleri	1	0	0	0
Kimyasal Hesaplamalar / Sınırlayıcı Bileşen Hesaplamaları	1	0	0	0
Çözünme Süreci	1	0	0	0
Asitler ve Bazlar	1	0	0	0
Biyoloji	0	0	0	0
Eşeyli Üreme	1	0	0	0
Lizozom	1	0	0	0
Enzimler	1	0	0	0
Kan Grupları	1	0	0	0
Hayvanlar	1	0	0	0
Ekosistemde Madde ve Enerji Akışı	1	0	0	0

DİDAKTİK KALEM TYT 1

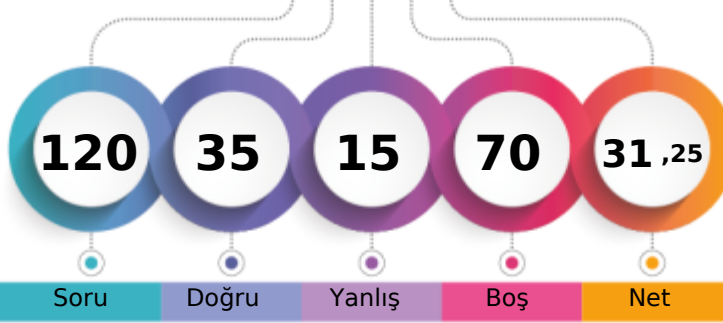

234,750 % 59,85

MANİSA / YUNUSEMRE
KEP AKADEMİ 12.EŞİT AĞIRLIK12 - 12080
ERAY AKYÜZ

1. Öğrenci

Sizin yeriniz
(19741.)

Sonuncu Öğrenci

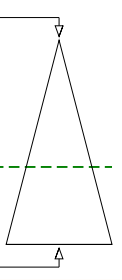

Şube Kurum İlçe İl Genel

Öğrenci Sıra No 29 77 329 1010 19741 % 59,85

Sınava Katılan Öğrenci Sayısı 43 123 434 1876 32984

	Soru	Doğru	Yanlış	Boş	Net	Başarı
TYT Türkçe	40	16	14	10	12,50	% 31
Cevap Anahtarı	A CEBABDCAEEABDADCCEBDADCCCEBDACCDDADBEEDBAC					
Cevaplarınız	CEeABaCA ab C e b dDCaABDdeC cEBbBAe					

	S	D	Y	B%
Türkçe	0	0	0	0
Sözcükler Arası Anlam İlişkileri	2	2	0	100
Söz Öbeklerinde Anlam	1	1	0	100
Sözcükte Anlam	1	0	1	0
Verilen Sözlere Anlamlı Cümle Oluşturma	1	1	0	100
Parçadaki Cümlelerin İçerik ve Özellikleri	2	0	2	0
Cümleyi Yorumlama ve Açıklama	2	2	0	100
Ad Söylü Sözcükler - Karma	2	0	0	0
KARMA DİL BİLGİSİ	1	0	0	0
Bitişik ve Ayrı Yazılan Kelimeler	2	0	2	0
Noktalamaya İşaretleri - Karma	1	0	0	0
Noktalı Virgöl	1	1	0	100
Paragrafı İkiye Ayırma	1	0	0	0
Paragrafta Anlatım Akışını Bozan Cümle	1	0	1	0
Cümlelerden Paragraf Oluşturma	1	0	0	0
Paragrafta Boş Bırakılan Yerleri Tamamlama	2	1	0	50
Paragrafta Ana Düşünce (Ana Fikir)	5	2	2	40
Paragrafın Yorumlanması	6	4	2	67
Paragrafta Yardımcı Düşünceler	7	1	4	14
Paragrafın Karşılık Olduğu Soruyu Belirleme	1	1	0	100

	Soru	Doğru	Yanlış	Boş	Net	Başarı
Matematik-1	30	5	0	25	5,00	% 17
Geometri	10	0	0	10	0,00	% 0
TYT Matematik	40	5	0	35	5,00	% 13
Cevap Anahtarı	A DAEBBCBDCECCEDBABAEDADECACCBDEBBCADDCADE					
Cevaplarınız	DAEB E					

	S	D	Y	B%
Matematik-1	0	0	0	0
RASYONEL SAYILAR	1	1	0	100
Üslü İfadeler	1	1	0	100
Köklü İfadeler	1	1	0	100
Ondalık Sayılar	1	1	0	100
Mutlak Değerli Denklemler	1	0	0	0
Aralık Kavramı ve Basit Eşitsizlikler	1	0	0	0
Fonksiyonlarda İşlemler	1	0	0	0
Bölünebilme Kuralları	1	0	0	0
KÜMELER	1	0	0	0
Sayı Basamakları	1	0	0	0
Rutin Olmayan Problemler	5	0	0	0
Önermeler ve Bileşik Önermeler	1	0	0	0
Mutlak Değer Özellikleri	1	1	0	100
VERİ	1	0	0	0
Tek ve Çift Sayılar	1	0	0	0
Birinci Dereceden Bir Bilinmeyenli Denklemler	1	0	0	0
Yaş Problemleri	1	0	0	0
Sayı Problemleri	1	0	0	0
Yüzde, Kar-Zarar Problemleri	1	0	0	0
Hareket Problemleri	1	0	0	0

	Soru	Doğru	Yanlış	Boş	Net	Başarı
Tarih-1	5	4	0	1	4,00	% 80
Coğrafya-1	5	2	1	2	1,75	% 35
Felsefe	5	3	0	2	3,00	% 60
Din Kült. ve Ahl. Bil.	5	5	0	0	5,00	% 100
Felsefe (Seçmeli)	5	0	0	5	0,00	% 0
TYT Sosyal	20	14	1	5	13,75	% 69
Cevap Anahtarı	A ECEBDDAECEADBEDCAEBCBACDE					
Cevaplarınız	ECE DD dCAD DCAEBC					

	S	D	Y	B%
Tarih-1	0	0	0	0
İlk ve Orta Çağlarda İÇ Asya'daki Türk siyasi teşekküllerinin güç ve yönetim yapısını açıklar.	1	1	0	100
Anadolu'daki ilk Türk siyasi teşekküllerinin birbirleriyle ve çevre devletlerle olan ilişkilerini uzlaşma ve çatışma bağlamında açıklar.	1	1	0	100
Avrupa düşüncesinde meydana gelen değişimleri ve bunların etkilerini analiz eder.	1	1	0	100
Mustafa Kemal'in Birinci Dünya Savaşı'na kadarki eğitim ve askerlik hayatını içinde bulunduğu toplumun siyasi, sosyal ve Millî Mücadele sonucunda kazanılan diplomatik başarıları ülkemizin bağımsızlığı açısından değerlendirir.	1	1	0	100
Coğrafya-1	0	0	0	0
Yeryüzündeki farklı iklim tiplerinin özellikleri ve dağılışı hakkında çıkarımlarda bulunur.	1	1	0	100
Bitki toplulukları ve türlerini genel özelliklerine göre sınıflandırır.	1	0	0	0
Bilgileri haritalara aktarmada kullanılan yöntem ve teknikleri açıklar.	1	0	0	0
Afetlerin oluşum nedenlerini ve özelliklerini açıklar.	1	0	1	0
Türkiye'de nüfusun tarihsel seyri sosyal ve ekonomik faktörler açısından değerlendirir.	1	1	0	100
Felsefe	0	0	0	0
Felsefeyi Tanıma	1	1	0	100
Felsefe ile Düşünme	1	1	0	100
Ahlak felsefesinin konusunu ve problemlerini açıklar.	1	0	0	0
FELSEFENİN TEMEL KONULARI VE PROBLEMLERİ	1	0	0	0
Bilim felsefesinin konusunu ve problemlerini açıklar.	1	1	0	100
Din Kült. ve Ahl. Bil.	0	0	0	0
İslam'da ibadet kavramını ve ibadetin kapsamını açıklar.	1	1	0	100
İslam Düşüncesinde İtikadi, Siyasi ve Fikhi Yorumlar	1	1	0	100
Bazı genç sahiplerinin öne çıkan özelliklerini örnek alır.	1	1	0	100

	Soru	Doğru	Yanlış	Boş	Net	Başarı
TYT Fen	20	0	0	20	0,00	% 0
Cevap Anahtarı	A BBADAACDEADECBBDCAE					
Cevaplarınız						

	S	D	Y	B%
Fizik	0	0	0	0
Yapışma (adezyon) ve birbirini tutma (kohezyon) olaylarını örneklerle açıklar.	1	0	0	0
Basınç ve basınç kuvveti kavramlarının katı, durgun sıvı ve gazlarda bağlı olduğu değişkenleri açıklar.	1	0	0	0
Renk	1	0	0	0
Sürtünme kuvvetinin bağlı olduğu değişkenleri analiz eder.	1	0	0	0
Elektrik akımı, direnç ve potansiyel farkı arasındaki ilişkiyi analiz eder.	1	0	0	0
İş, Enerji ve Güç	1	0	0	0
Kırılma	1	0	0	0
Kimya	0	0	0	0
Kimyanın Sembolik Dili	1	0	0	0
Atomun Yapısı	1	0	0	0
Güçlü Etkileşimler / Kovalent Bağ	1	0	0	0
Maddenin Fiziksel Hâlleri	1	0	0	0
Kimyasal Hesaplamalar / Sınırlayıcı Bileşen Hesaplamaları	1	0	0	0
Çözünme Süreci	1	0	0	0
Asitler ve Bazlar	1	0	0	0
Biyoloji	0	0	0	0
Eşeyli Üreme	1	0	0	0
Lizozom	1	0	0	0
Enzimler	1	0	0	0
Kan Grupları	1	0	0	0
Hayvanlar	1	0	0	0
Ekosistemde Madde ve Enerji Akışı	1	0	0	0

DİDAKTİK KALEM TYT 1



348,650

%

7,36

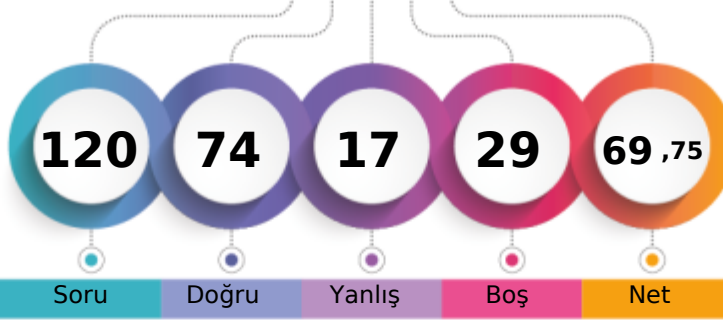
MANİSA / YUNUSEMRE
KEP AKADEMİ 12.EŞİT AĞIRLIK12 - 12052
FATMA SELENAY VURAL

1. Öğrenci

Sizin yeriniz
(2426.)

Sonuncu Öğrenci

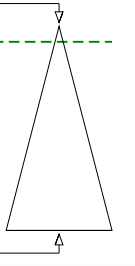

Şube	Kurum	İlçe	İl	Genel
Öğrenci Sıra No	8	11	76	164
Sınava Katılan Öğrenci Sayısı	43	123	434	1876
				2426 % 7,36
				32984

	Soru	Doğru	Yanlış	Boş	Net	Başarı
TYT Türkçe	40	34	6	0	32,50	% 81
Cevap Anahtarı	B	BEACDCBAEEBACDAEDBCACDDAEBCCADCDDBACEB				
Cevaplarınız		ebACDCBAEEBACDAEDBCdbDDAEBCCADeDdBACEB				

	S	D	Y	B%
Türkçe	0	0	0	0
Sözcükler Arası Anlam İlişkileri	2	2	0	100
Söz Öbeklerinde Anlam	1	0	1	0
Sözcükte Anlam	1	0	1	0
Verilen Sözlere Anlamlı Cümle Oluşturma	1	1	0	100
Parçadaki Cümlelerin İçerik ve Özellikleri	2	2	0	100
Cümleyi Yorumlama ve Açıklama	2	2	0	100
Ad Soyul Sözcükler - Karma	2	2	0	100
KARMA DİL BİLGİSİ	1	1	0	100
Bitişik ve Ayrı Yazılan Kelimeler	2	2	0	100
Noktalama İşaretleri - Karma	1	1	0	100
Noktalı Virgül	1	1	0	100
Paragrafı İkiye Ayırma	1	1	0	100
Paragrafta Anlatım Akışını Bozan Cümle	1	1	0	100
Cümlelerden Paragraf Oluşturma	1	1	0	100
Paragrafta Boş Bırakılan Yerleri Tamamlama	2	2	0	100
Paragrafta Ana Düşünce (Ana Fikir)	5	3	2	60
Paragrafın Yorumlanması	6	4	2	67
Paragrafta Yardımcı Düşünceler	7	7	0	100
Paragrafın Karşılık Olduğu Soruyu Belirleme	1	1	0	100

	Soru	Doğru	Yanlış	Boş	Net	Başarı
Matematik-1	30	16	5	9	14,75	% 49
Geometri	10	3	1	6	2,75	% 28
TYT Matematik	40	19	6	15	17,50	% 44
Cevap Anahtarı	B	ADBBCEECBCDEDCBBEADAACDEACACEBDCABBCDDEAD				
Cevaplarınız		ADBC EEa EbCBBEAadACD C B A B D b				

	S	D	Y	B%
Matematik-1	0	0	0	0
RASYONEL SAYILAR	1	1	0	100
Üslü ifadeler	1	1	0	100
Köklü ifadeler	1	1	0	100
Ondalık Sayılar	1	1	0	100
Mutlak Değerli Denklemler	1	0	1	0
Aralık Kavramı ve Basit Eşitsizlikler	1	0	0	0
Fonksiyonlarda İşlemler	1	0	0	0
Bölünebilme Kuralları	1	0	0	0
KÜMELER	1	0	0	0
Sayı Basamakları	1	1	0	100
Rutin Olmayan Problemler	5	3	2	60
Önermeler ve Bileşik Önermeler	1	1	0	100
Mutlak Değer Özellikleri	1	1	0	100
VERİ	1	0	1	0
Tek ve Çift Sayılar	1	1	0	100
Birinci Dereceden Bir Bilinmeyenli Denklemler	1	1	0	100
Yaş Problemleri	1	1	0	100
Sayı Problemleri	1	1	0	100
Yüzde, Kar-Zarar Problemleri	1	0	1	0
Hareket Problemleri	1	0	0	0

	Soru	Doğru	Yanlış	Boş	Net	Başarı
Tarih-1	5	4	1	0	3,75	% 75
Coğrafya-1	5	2	2	1	1,50	% 30
Felsefe	5	4	1	0	3,75	% 75
Din Küll. ve Ahl. Bil.	5	5	0	0	5,00	% 100
Felsefe (Seçmeli)	5	0	0	5	0,00	% 0
TYT Sosyal	20	15	4	1	14,00	% 70
Cevap Anahtarı	B	CEDEBEDACEDADBECECABECBAD				
Cevaplarınız		CEDEe DbCcDADBdeCCAB				

	S	D	Y	B%
Tarih-1	0	0	0	0
İlk ve Orta Çağlarda İÇ Asya'daki Türk siyasi teşekküllerinin güç ve yönetim yapısını açıklar.	1	1	0	100
Anadolu'daki ilk Türk siyasi teşekküllerinin birbirleriyle ve çevre devletlerle olan ilişkilerini uzlaşma ve çatışma bağlamında açıklar.	1	1	0	100
Avrupa düşüncesinde meydana gelen değişimleri ve bunların etkilerini analiz eder.	1	1	0	100
Mustafa Kemal'in Birinci Dünya Savaşı'na kadarki eğitim ve askerlik hayatını içinde bulunduğu toplumun siyasi, sosyal ve kültürel durumunu açıklar.	1	0	1	0
Millî Mücadele sonucunda kazanılan diplomatik başarıları ülkemizin bağımsızlığı açısından değerlendirir.	1	1	0	100
Coğrafya-1	0	0	0	0
Yeryüzündeki farklı iklim tiplerinin özellikleri ve dağılışı hakkında çıkarımlarda bulunur.	1	1	0	100
Bitki toplulukları ve türlerini genel özelliklerine göre sınıflandırır.	1	0	1	0
Bilgileri haritalara aktarmada kullanılan yöntem ve teknikleri açıklar.	1	0	0	0
Afetlerin oluşum nedenlerini ve özelliklerini açıklar.	1	0	1	0
Türkiye'de nüfusun tarihsel seyri sosyal ve ekonomik faktörler açısından değerlendirir.	1	1	0	100
Felsefe	0	0	0	0
Felsefeyi Tanıma	1	1	0	100
Felsefe ile Düşünme	1	1	0	100
Ahlak felsefesinin konusunu ve problemlerini açıklar.	1	1	0	100
FELSEFENİN TEMEL KAVRAMLARI VE PROBLEMLERİ	1	0	1	0
Bilim felsefesinin konusunu ve problemlerini açıklar.	1	1	0	100
Din Küll. ve Ahl. Bil.	0	0	0	0
İslam'da ibadet kavramını ve ibadetin kapsamını açıklar.	1	1	0	100
İslam Düşüncesinde İtikadi, Siyasi ve Fikhi Yorumlar	1	1	0	100
Bazı genç sahabilere örnek olan özelliklerini örnek alır.	1	1	0	100

	Soru	Doğru	Yanlış	Boş	Net	Başarı
Fizik	7	2	1	4	1,75	% 25
Kimya	7	2	0	5	2,00	% 29
Biyoloji	6	2	0	4	2,00	% 33
TYT Fen	20	6	1	13	5,75	% 29
Cevap Anahtarı	B	ADBBCAAEDEADBCBBAEDC				
Cevaplarınız		b BB D D E C				

	S	D	Y	B%
Fizik	0	0	0	0
Yapışma (adezyon) ve birbirini tutma (kohezyon) olaylarını örneklerle açıklar.	1	1	0	100
Basınç ve basınç kuvveti kavramlarının katı, durgun sıvı ve gazlarda bağlı olduğu değişkenleri açıklar.	1	1	0	100
Renk	1	0	1	0
Sürtünme kuvvetinin bağlı olduğu değişkenleri analiz eder.	1	0	0	0
Elektrik akımı, direnç ve potansiyel farkı arasındaki ilişkiyi analiz eder.	1	0	0	0
İş, Enerji ve Güç	1	0	0	0
Kinîma	1	0	0	0
Kimya	0	0	0	0
Kimyanın Sembolik Dili	1	1	0	100
Atomun Yapısı	1	0	0	0
Güçlü Etkileşimler / Kovalent Bağ	1	0	0	0
Maddenin Fiziksel Hâlleri	1	1	0	100
Kimyasal Hesaplamalar / Sınırlayıcı Bileşen Hesaplamaları	1	0	0	0
Çözünme Süreci	1	0	0	0
Astiller ve Bazılar	1	0	0	0
Biyoloji	0	0	0	0
Eşeyli Üreme	1	0	0	0
Lizozom	1	0	0	0
Enzimler	1	0	0	0
Kan Grupları	1	1	0	100
Hayvanlar	1	0	0	0
Ekosistemde Madde ve Enerji Akışı	1	1	0	100

DİDAKTİK KALEM TYT 1



219,258 % 70,26

MANİSA / YUNUSEMRE
KEP AKADEMİ 12.EŞİT AĞIRLIK

12 - 13176
FATMANUR ÖZERLİ

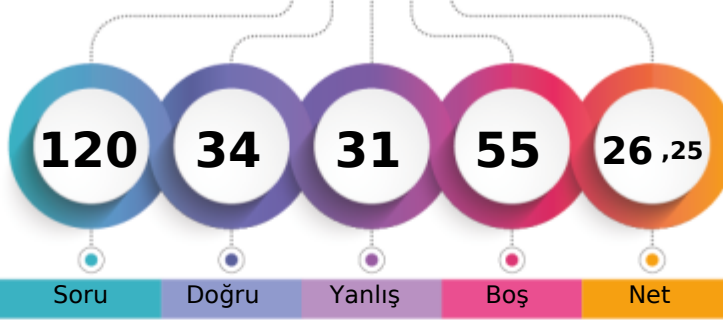

1. Öğrenci

Sizin yeriniz
(23174.)

Sonuncu Öğrenci

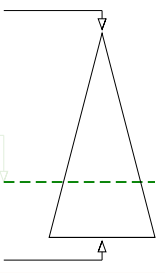

	Şube	Kurum	İlçe	İl	Genel
Öğrenci Sıra No	35	92	358	1219	23174
Sınava Katılan Öğrenci Sayısı	43	123	434	1876	32984
					% 70,26

	Soru	Doğru	Yanlış	Boş	Net	Başarı
TYT Türkçe	40	20	17	3	15,75	% 39
Cevap Anahtarı	A CEBABDCAEEABDADCDEBDADCCDEBBDACCDDADBEBDBAC					
Cevaplarınız	CbedBDCA BadbedEBDAeCbEBDBeCDADdaBcBde					

	S	D	Y	B%
Türkçe	0	0	0	0
Sözcükler Arası Anlam İlişkileri	2	1	1	50
Söz Öbeklerinde Anlam	1	0	1	0
Sözcükte Anlam	1	0	1	0
Verilen Sözlere Anlamlı Cümle Oluşturma	1	1	0	100
Parçadaki Cümlelerin İçerik ve Özellikleri	2	2	0	100
Cümleyi Yorumlama ve Açıklama	2	2	0	100
Ad Söylü Sözcükler - Karma	2	0	0	0
KARMA DİL BİLGİSİ	1	0	0	0
Bitişik ve Ayrı Yazılan Kelimeler	2	1	1	50
Noktalama İşaretleri - Karma	1	0	1	0
Noktalı Virgöl	1	0	1	0
Paragrafı İkiye Ayırma	1	0	1	0
Paragrafta Anlatım Akışını Bozan Cümle	1	0	1	0
Cümlelerden Paragraf Oluşturma	1	1	0	100
Paragrafta Boş Bırakılan Yerleri Tamamlama	2	2	0	100
Paragrafta Ana Düşünce (Ana Fikir)	5	3	2	60
Paragrafın Yorumlanması	6	4	2	67
Paragrafta Yardımcı Düşünceler	7	2	5	29
Paragrafın Karşılık Olduğu Soruyu Belirleme	1	1	0	100

	Soru	Doğru	Yanlış	Boş	Net	Başarı
Matematik-1	30	2	4	24	1,00	% 3
Geometri	10	0	0	10	0,00	% 0
TYT Matematik	40	2	4	34	1,00	% 3
Cevap Anahtarı	A DAEBBCBDCCECCEDBABAEDADECACCBDEBBDACDDCADE					
Cevaplarınız	e Cc Eb b					

	S	D	Y	B%
Matematik-1	0	0	0	0
RASYONEL SAYILAR	1	0	0	0
Üslü ifadeler	1	0	0	0
Köklü ifadeler	1	0	0	0
Ondalık Sayılar	1	0	1	0
Mutlak Değerli Denklemler	1	0	0	0
Aralık Kavramı ve Basit Eşitsizlikler	1	0	0	0
Fonksiyonlarda İşlemler	1	0	0	0
Bölünebilme Kuralları	1	0	0	0
KÜMELER	1	0	0	0
Sayı Basamakları	1	0	0	0
Rutin Olmayan Problemler	5	0	1	0
Önermeler ve Bileşik Önermeler	1	1	0	100
Mutlak Değer Özellikleri	1	0	1	0
VERİ	1	0	0	0
Tek ve Çift Sayılar	1	0	0	0
Birinci Dereceden Bir Bilinmeyenli Denklemler	1	0	0	0
Yaş Problemleri	1	0	0	0
Sayı Problemleri	1	1	0	100
Yüzde, Kar-Zarar Problemleri	1	0	0	0
Hareket Problemleri	1	0	1	0

	Soru	Doğru	Yanlış	Boş	Net	Başarı
Tarih-1	5	5	0	0	5,00	% 100
Coğrafya-1	5	1	4	0	0,00	% 0
Felsefe	5	4	1	0	3,75	% 75
Din Kült. ve Ahl. Bil.	5	1	4	0	0,00	% 0
Felsefe (Seçmeli)	5	0	0	5	0,00	% 0
TYT Sosyal	20	11	9	0	8,75	% 44
Cevap Anahtarı	A ECEBDDAECEADBEDCAEBCBACDE					
Cevaplarınız	ECEBDDcaccAeEBEDabdBd					

	S	D	Y	B%
Tarih-1	0	0	0	0
İlk ve Orta Çağlarda İÇ Asya'daki Türk siyasi teşekküllerinin güç ve yönetim yapısını açıklar.	1	1	0	100
Anadolu'daki ilk Türk siyasi teşekküllerinin birbirleriyle ve çevre devletlerle olan ilişkilerini uzlaşma ve çatışma bağlamında yorumlar.	1	1	0	100
Avrupa düşüncesinde meydana gelen değişimleri ve bunların etkilerini analiz eder.	1	1	0	100
Mustafa Kemal'in Birinci Dünya Savaşı'na kadarki eğitim ve askerlik hayatını içinde bulunduğu toplumun siyasi, sosyal ve kültürel durumunu değerlendirir.	1	1	0	100
Millî Mücadele sonucunda kazanılan diplomatik başarıları ülkemizin bağımsızlığı açısından değerlendirir.	1	1	0	100
Coğrafya-1	0	0	0	0
Yeryüzündeki farklı iklim tiplerinin özellikleri ve dağılışı hakkında çıkarımlarda bulunur.	1	0	1	0
Bitki toplulukları ve türlerini genel özelliklerine göre sınıflandırır.	1	0	1	0
Bilgileri haritalara aktarmada kullanılan yöntem ve teknikleri açıklar.	1	0	1	0
Afetlerin oluşum nedenlerini ve özelliklerini açıklar.	1	0	1	0
Türkiye'de nüfusun tarihsel seyri sosyal ve ekonomik faktörler açısından değerlendirir.	1	1	0	100
Felsefe	0	0	0	0
Felsefeyi Tanıma	1	1	0	100
Felsefe ile Düşünme	1	0	1	0
Ahlak felsefesinin konusunu ve problemlerini açıklar.	1	1	0	100
FELSEFENİN TEMEL KONULARI VE PROBLEMLERİ	1	1	0	100
Bilim felsefesinin konusunu ve problemlerini açıklar.	1	1	0	100
Din Kült. ve Ahl. Bil.	0	0	0	0
İslam'da ibadet kavramını ve ibadetin kapsamını açıklar.	1	0	1	0
İslam Düşüncesinde İtikadi, Siyasi ve Fikhi Yorumlar	1	0	1	0
Bazı genç sahabilere örnek olan özelliklerini örnek alır.	1	0	1	0

	Soru	Doğru	Yanlış	Boş	Net	Başarı
Fizik	7	1	1	5	0,75	% 11
Kimya	7	0	0	7	0,00	% 0
Biyoloji	6	0	0	6	0,00	% 0
TYT Fen	20	1	1	18	0,75	% 4
Cevap Anahtarı	A BBADAACDEADECBBDCAE					
Cevaplarınız	a A					

	S	D	Y	B%
Fizik	0	0	0	0
Yapışma (adezyon) ve birbirini tutma (kohezyon) olaylarını örneklerle açıklar.	1	0	1	0
Basınç ve basınç kuvveti kavramlarının katı, durgun sıvı ve gazlarda bağlı olduğu değişkenleri açıklar.	1	0	0	0
Renk	1	0	0	0
Sürtünme kuvvetinin bağlı olduğu değişkenleri analiz eder.	1	0	0	0
Elektrik akımı, direnç ve potansiyel farkı arasındaki ilişkiyi analiz eder.	1	0	0	0
İş, Enerji ve Güç	1	1	0	100
Kinîma	1	0	0	0
Kimya	0	0	0	0
Kimyanın Sembolik Dili	1	0	0	0
Atomun Yapısı	1	0	0	0
Güçlü Etkileşimler / Kovalent Bağ	1	0	0	0
Maddenin Fiziksel Hâlleri	1	0	0	0
Kimyasal Hesaplamalar / Sınırlayıcı Bileşen Hesaplamaları	1	0	0	0
Çözünme Süreci	1	0	0	0
Astifer ve Bazılar	1	0	0	0
Biyoloji	0	0	0	0
Eşeyli Üreme	1	0	0	0
Lizozom	1	0	0	0
Enzimler	1	0	0	0
Kan Grupları	1	0	0	0
Hayvanlar	1	0	0	0
Ekosistemde Madde ve Enerji Akışı	1	0	0	0

DİDAKTİK KALEM TYT 1

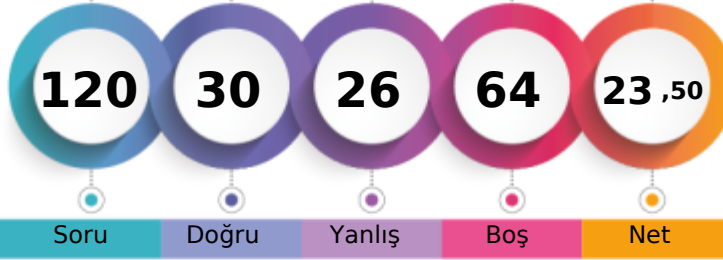

210,468 % 75,75

MANİSA / YUNUSEMRE
KEP AKADEMİ 12.EŞİT AĞIRLIK12 - 12082
GÖKÇE OĞUL

1. Öğrenci

Sizin yeriniz
(24987.)

Sonuncu Öğrenci

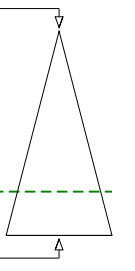

Soru

Doğru

Yanlış

Boş

Net

Şube

Kurum

İlçe

İl

Genel

Öğrenci Sıra No

36

95

368

1351

24987 % 75,75

Sınava Katılan Öğrenci Sayısı

43

123

434

1876

32984

		Soru	Doğru	Yanlış	Boş	Net	Başarı
TYT Türkçe		40	23	15	2	19,25	% 48
Cevap Anahtarı	A	CEBABDCAEEABDADCCEBDADCCEBDACCDDADBEEDBAC					
Cevaplarınız		CdeAeDaA cBDACceEBDdebbEBDACCDAbdacDBAC					

	S	D	Y	B%
Türkçe	0	0	0	0
Sözcükler Arası Anlam İlişkileri	2	2	0	100
Söz Öbeklerinde Anlam	1	0	1	0
Sözcükte Anlam	1	0	1	0
Verilen Sözlere Anlamlı Cümle Oluşturma	1	0	1	0
Parçadaki Cümlelerin İçerik ve Özellikleri	2	2	0	100
Cümleyi Yorumlama ve Açıklama	2	1	1	50
Ad Sözlü Sözcükler - Karma	2	0	0	0
KARMA DİL BİLGİSİ	1	0	1	0
Bitişik ve Ayrı Yazılan Kelimeler	2	2	0	100
Noktalamaya İşaretleri - Karma	1	1	0	100
Noktalı Virgül	1	1	0	100
Paragrafı İkiye Ayırma	1	0	1	0
Paragrafta Anlatım Akışını Bozan Cümle	1	0	1	0
Cümlelerden Paragraf Oluşturma	1	1	0	100
Paragrafta Boş Bırakılan Yerleri Tamamlama	2	2	0	100
Paragrafta Ana Düşünce (Ana Fikir)	5	2	3	40
Paragrafın Yorumlanması	6	3	3	50
Paragrafta Yardımcı Düşünceler	7	5	2	71
Paragrafın Karşılık Olduğu Soruyu Belirleme	1	1	0	100

		Soru	Doğru	Yanlış	Boş	Net	Başarı
TYT Matematik		40	0	0	40	0,00	% 0
Cevap Anahtarı	A	DAEBBCBDCECCEDBBADEADACACCBDEBBACDDCADE					
Cevaplarınız							

	S	D	Y	B%
Matematik-1	0	0	0	0
RASYONEL SAYILAR	1	0	0	0
Üslü İfadeler	1	0	0	0
Kökü İfadeler	1	0	0	0
Ondalık Sayılar	1	0	0	0
Mutlak Değerli Denklemler	1	0	0	0
Aralık Kavramı ve Basit Eşitsizlikler	1	0	0	0
Fonksiyonlarda İşlemler	1	0	0	0
Bölünebilme Kuralları	1	0	0	0
KÜMELER	1	0	0	0
Sayı Basamakları	1	0	0	0
Rutin Olmayan Problemler	5	0	0	0
Önermeler ve Bileşik Önermeler	1	0	0	0
Mutlak Değer Özellikleri	1	0	0	0
VERİ	1	0	0	0
Tek ve Çift Sayılar	1	0	0	0
Birinci Dereceden Bir Bilinmeyenli Denklemler	1	0	0	0
Yaş Problemleri	1	0	0	0
Sayı Problemleri	1	0	0	0
Yüzde, Kar-Zarar Problemleri	1	0	0	0
Hareket Problemleri	1	0	0	0
Oran ve Orantı	2	0	0	0
Grafik Problemleri	2	0	0	0
Permütasyon	1	0	0	0
OLASILIK	1	0	0	0

		Soru	Doğru	Yanlış	Boş	Net	Başarı
Tarih-1		5	2	2	1	1,50	% 30
Coğrafya-1		5	1	3	1	0,25	% 5
Felsefe		5	3	2	0	2,50	% 50
Din Kült. ve Ahl. Bil.		5	1	4	0	0,00	% 0
Felsefe (Seçmeli)		5	0	0	5	0,00	% 0
TYT Sosyal		20	7	11	2	4,25	% 21
Cevap Anahtarı	A	ECEBDDAECEADBEDCAEBCBACDE					
Cevaplarınız		EbdB bd cCAeBcDabaBd					

	S	D	Y	B%
Tarih-1	0	0	0	0
İlk ve Orta Çağlarda İÇ Asya'daki Türk siyasi teşekküllerinin güç ve yönetim yapısını açıklar.	1	1	0	100
Anadolu'daki ilk Türk siyasi teşekküllerinin birbirleriyle ve çevre devletlerle olan ilişkilerini uzlaşma ve çatışma bağlamında açıklar.	1	0	1	0
Avrupa düşüncesinde meydana gelen değişimleri ve bunların etkilerini analiz eder.	1	0	1	0
Mustafa Kemal'in Birinci Dünya Savaşı'na kadarki eğitim ve askerlik hayatını içinde bulunduğu toplumun siyasi, sosyal ve Millî Mücadele sonucunda kazanılan diplomatik başarıları ülkemizin bağımsızlığı açısından değerlendirir.	1	1	0	100
Coğrafya-1	0	0	0	0
Yeryüzündeki farklı iklim tiplerinin özellikleri ve dağılışı hakkında çıkarımlarda bulunur.	1	0	1	0
Bitki toplulukları ve türlerini genel özelliklerine göre sınıflandırır.	1	0	1	0
Bilgileri haritalara aktarmada kullanılan yöntem ve teknikleri açıklar.	1	0	0	0
Afetlerin oluşum nedenlerini ve özelliklerini açıklar.	1	0	1	0
Türkiye'de nüfusun tarihsel seyri sosyal ve ekonomik faktörler açısından değerlendirir.	1	1	0	100
Felsefe	0	0	0	0
Felsefeyi Tanıma	1	1	0	100
Felsefe ile Düşünme	1	0	1	0
Ahlak felsefesinin konusunu ve problemlerini açıklar.	1	1	0	100
FELSEFENİN TEMEL KONULARI VE PROBLEMLERİ	1	0	1	0
Bilim felsefesinin konusunu ve problemlerini açıklar.	1	1	0	100
Din Kült. ve Ahl. Bil.	0	0	0	0
İslam'da ibadet kavramını ve ibadetin kapsamını açıklar.	1	0	1	0
İslam Düşüncesinde İtikadi, Siyasi ve Fikhi Yorumlar	1	0	1	0
Bazı genç sahabilere örnek olan özelliklerini örnek alır.	1	0	1	0

		Soru	Doğru	Yanlış	Boş	Net	Başarı
TYT Fen		20	0	0	20	0,00	% 0
Cevap Anahtarı	A	BBADAACDEADECBBDCAE					
Cevaplarınız							

	S	D	Y	B%
Fizik	0	0	0	0
Yapışma (adezyon) ve birbirini tutma (kohezyon) olaylarını örneklerle açıklar.	1	0	0	0
Basınç ve basınç kuvveti kavramlarının katı, durgun sıvı ve gazlarda bağlı olduğu değişkenleri açıklar.	1	0	0	0
Renk	1	0	0	0
Sürtünme kuvvetinin bağlı olduğu değişkenleri analiz eder.	1	0	0	0
Elektrik akımı, direnç ve potansiyel farkı arasındaki ilişkileri analiz eder.	1	0	0	0
İş, Enerji ve Güç	1	0	0	0
Kırılma	1	0	0	0
Kimya	0	0	0	0
Kimyanın Sembolik Dili	1	0	0	0
Atomun Yapısı	1	0	0	0
Güçlü Etkileşimler / Kovalent Bağ	1	0	0	0
Maddenin Fiziksel Hâlleri	1	0	0	0
Kimyasal Hesaplamalar / Sınırlayıcı Bileşen Hesaplamaları	1	0	0	0
Çözünme Süreci	1	0	0	0
Asitler ve Bazlar	1	0	0	0
Biyoloji	0	0	0	0
Eşeyli Üreme	1	0	0	0
Lizozom	1	0	0	0
Enzimler	1	0	0	0
Kan Grupları	1	0	0	0
Hayvanlar	1	0	0	0
Ekosistemde Madde ve Enerji Akışı	1	0	0	0

DİDAKTİK KALEM TYT 1



352,703

%

6,60

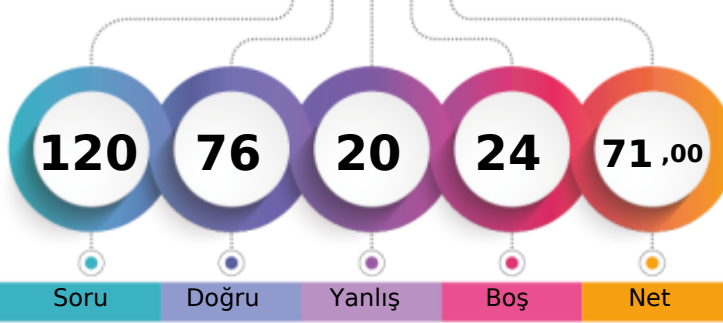
MANİSA / YUNUSEMRE
KEP AKADEMİ 12.EŞİT AĞIRLIK12 - 12001
HASAN ÇALIŞKAN

1. Öğrenci

Sizin yeriniz
(2178.)

Sonuncu Öğrenci

Soru

Doğru

Yanlış

Boş

Net

Şube

Kurum

İlçe

İl

Genel

Öğrenci Sıra No

7

10

66

145

2178 % 6,60

Sınava Katılan Öğrenci Sayısı

43

123

434

1876

32984

	Soru	Doğru	Yanlış	Boş	Net	Başarı
TYT Türkçe	40	33	5	2	31,75	% 79
Cevap Anahtarı	B	BEACDCBAE	BACDAEDBCACDDA	DEBCCADCDDBACEB		
Cevaplarınız		ebACDCBA	BACDAEDBCdCDe	ADEBbCADCDDBACEB		

	S	D	Y	B%
Türkçe	0	0	0	0
Sözcükler Arası Anlam İlişkileri	2	2	0	100
Söz Öbeklerinde Anlam	1	0	1	0
Sözcükte Anlam	1	0	1	0
Verilen Sözlere Anlamlı Cümle Oluşturma	1	1	0	100
Parçadaki Cümlelerin İçerik ve Özellikleri	2	2	0	100
Cümleyi Yorumlama ve Açıklama	2	2	0	100
Ad Söylü Sözcükler - Karma	2	0	0	0
KARMA DİL BİLGİSİ	1	1	0	100
Bitişik ve Ayrı Yazılan Kelimeler	2	2	0	100
Noktalama İşaretleri - Karma	1	1	0	100
Noktalı Virgül	1	1	0	100
Paragrafı İkiye Ayırma	1	1	0	100
Paragrafta Anlatım Akışını Bozan Cümle	1	1	0	100
Cümlelerden Paragraf Oluşturma	1	1	0	100
Paragrafta Boş Bırakılan Yerleri Tamamlama	2	2	0	100
Paragrafta Ana Düşünce (Ana Fikir)	5	4	1	80
Paragrafın Yorumlanması	6	5	1	83
Paragrafta Yardımcı Düşünceler	7	6	1	86
Paragrafın Karşılık Olduğu Soruyu Belirleme	1	1	0	100

	Soru	Doğru	Yanlış	Boş	Net	Başarı
Matematik-1	30	14	6	10	12,50	% 42
Geometri	10	4	0	6	4,00	% 40
TYT Matematik	40	18	6	16	16,50	% 41
Cevap Anahtarı	B	ADBBCEECBCEDE	DCBBEADAACDE	CACEBCABBCDDEAD		
Cevaplarınız		bBcCEE	eEaC	aA AACDbC	C B AB D D	

	S	D	Y	B%
Matematik-1	0	0	0	0
RASYONEL SAYILAR	1	0	1	0
Üslü ifadeler	1	0	0	0
Köklü ifadeler	1	1	0	100
Ondalık Sayılar	1	1	0	100
Mutlak Değerli Denklemler	1	0	1	0
Aralık Kavramı ve Basit Eşitsizlikler	1	1	0	100
Fonksiyonlarda İşlemler	1	0	0	0
Bölünebilme Kuralları	1	0	1	0
KÜMELER	1	0	0	0
Sayı Basamakları	1	1	0	100
Rutin Olmayan Problemler	5	3	0	60
Önermeler ve Bileşik Önermeler	1	1	0	100
Mutlak Değer Özellikleri	1	1	0	100
VERİ	1	0	1	0
Tek ve Çift Sayılar	1	0	0	0
Birinci Dereceden Bir Bilinmeyenli Denklemler	1	1	0	100
Yaş Problemleri	1	0	0	0
Sayı Problemleri	1	0	1	0
Yüzde, Kar-Zarar Problemleri	1	1	0	100
Hareket Problemleri	1	0	1	0

	Soru	Doğru	Yanlış	Boş	Net	Başarı
Tarih-1	5	5	0	0	5,00	% 100
Coğrafya-1	5	3	2	0	2,50	% 50
Felsefe	5	3	2	0	2,50	% 50
Din Kült. ve Ahl. Bil.	5	3	2	0	2,50	% 50
Felsefe (Seçmeli)	5	0	0	5	0,00	% 0
TYT Sosyal	20	14	6	0	12,50	% 63
Cevap Anahtarı	B	CEDEBEDACEDAD	BEECCABECBAD			
Cevaplarınız		CEDEBDbCEDAe	BcEdCbB			

	S	D	Y	B%
Tarih-1	0	0	0	0
İlk ve Orta Çağlarda İÇ Asya'daki Türk siyasi teşekküllerinin güç ve yönetim yapısını açıklar.	1	1	0	100
Anadolu'daki ilk Türk siyasi teşekküllerinin birbirleriyle ve çevre devletlerle olan ilişkilerini uzlaşma ve çatışma bağlamında açıklar.	1	1	0	100
Avrupa düşüncesinde meydana gelen değişimleri ve bunların etkilerini analiz eder.	1	1	0	100
Mustafa Kemal'in Birinci Dünya Savaşı'na kadarki eğitim ve askerlik hayatını içinde bulunduğu toplumun siyasi, sosyal ve kültürel durumunu analiz eder.	1	1	0	100
Millî Mücadele sonucunda kazanılan diplomatik başarıları ülkemizin bağımsızlığı açısından değerlendirir.	1	1	0	100
Coğrafya-1	0	0	0	0
Yeryüzündeki farklı iklim tiplerinin özellikleri ve dağılışı hakkında çıkarımlarda bulunur.	1	1	0	100
Bitki toplulukları ve türlerini genel özelliklerine göre sınıflandırır.	1	0	1	0
Bilgileri haritalara aktarmada kullanılan yöntem ve teknikleri açıklar.	1	0	1	0
Afetlerin oluşum nedenlerini ve özelliklerini açıklar.	1	1	0	100
Türkiye'de nüfusun tarihsel seyri sosyal ve ekonomik faktörler açısından değerlendirir.	1	1	0	100
Felsefe	0	0	0	0
Felsefeyi Tanıma	1	1	0	100
Felsefe ile Düşünme	1	0	1	0
Ahlak felsefesinin konusunu ve problemlerini açıklar.	1	1	0	100
FELSEFENİN TEMEL KONULARI VE PROBLEMLERİ	1	0	1	0
Bilim felsefesinin konusunu ve problemlerini açıklar.	1	1	0	100
Din Kült. ve Ahl. Bil.	0	0	0	0
İslam'da ibadet kavramını ve ibadetin kapsamını açıklar.	1	1	0	100
İslam Düşüncesinde İtikadi, Siyasi ve Fikhi Yorumlar	1	0	1	0
Bazı genç sahabilere örnek olan özelliklerini örnek alır.	1	1	0	100

	Soru	Doğru	Yanlış	Boş	Net	Başarı
Fizik	7	3	1	3	2,75	% 39
Kimya	7	4	1	2	3,75	% 54
Biyoloji	6	4	1	1	3,75	% 63
TYT Fen	20	11	3	6	10,25	% 51
Cevap Anahtarı	B	ADBBCAA	EADCB	BAEDC		
Cevaplarınız		A BB	bED	DaCBB	eED	

	S	D	Y	B%
Fizik	0	0	0	0
Yapışma (adezyon) ve birbirini tutma (kohezyon) olaylarını örneklerle açıklar.	1	1	0	100
Basınç ve basınç kuvveti kavramlarının katı, durgun sıvı ve gazlarda bağlı olduğu değişkenleri açıklar.	1	1	0	100
Renk	1	1	0	100
Sürtünme kuvvetinin bağlı olduğu değişkenleri analiz eder.	1	0	0	0
Elektrik akımı, direnç ve potansiyel farkı arasındaki ilişkiyi analiz eder.	1	0	0	0
İş, Enerji ve Güç	1	0	1	0
Kinîma	1	0	0	0
Kimya	0	0	0	0
Kimyanın Sembolik Dili	1	1	0	100
Atomun Yapısı	1	1	0	100
Güçlü Etkileşimler / Kovalent Bağ	1	0	0	0
Maddenin Fiziksel Hâlleri	1	1	0	100
Kimyasal Hesaplamalar / Sınırlayıcı Bileşen Hesaplamaları	1	0	0	0
Çözünme Süreci	1	1	0	100
Astifer ve Bazılar	1	0	1	0
Biyoloji	0	0	0	0
Eşeyli Üreme	1	1	0	100
Lizozom	1	1	0	100
Enzimler	1	1	0	100
Kan Grupları	1	0	0	0
Hayvanlar	1	0	1	0
Ekosistemde Madde ve Enerji Akışı	1	1	0	100

DİDAKTİK KALEM TYT 1

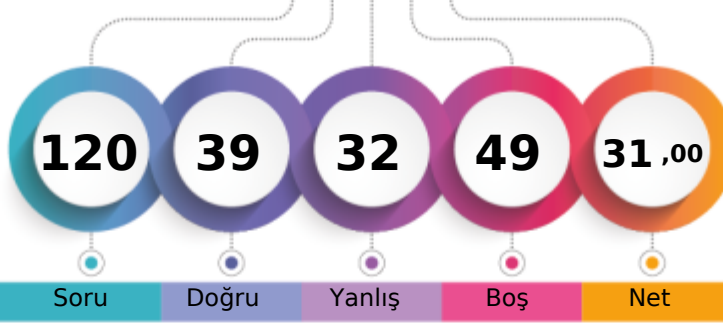

232,730 % 61,20

MANİSA / YUNUSEMRE
KEP AKADEMİ 12.EŞİT AĞIRLIK12 - 0
İLAYDA NUR ÇİLOĞLAN

1. Öğrenci

Sizin yeriniz
(20187.)

Sonuncu Öğrenci

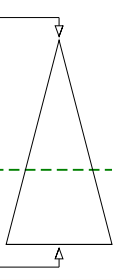

Soru Doğru Yanlış Boş Net

Şube Kurum İlçe İl Genel

Öğrenci Sıra No 31 80 333 1034 20187 % 61,20

Sınava Katılan Öğrenci Sayısı 43 123 434 1876 32984

	Soru	Doğru	Yanlış	Boş	Net	Başarı
TYT Türkçe	40	25	12	3	22,00	% 55
Cevap Anahtarı	B	BEACDCBAEEBACDAEDBCACDDADEBCCADCDDBDBACEB				
Cevaplarınız		cddCDCBAc B CDbbDBCceDDADEBe bDCDBDBeCEe				

	S	D	Y	B%
Türkçe	0	0	0	0
Sözcükler Arası Anlam İlişkileri	2	1	1	50
Söz Öbeklerinde Anlam	1	0	1	0
Sözcükte Anlam	1	0	1	0
Verilen Sözlere Anlamlı Cümle Oluşturma	1	1	0	100
Parçadaki Cümlelerin İçerik ve Özellikleri	2	2	0	100
Cümleyi Yorumlama ve Açıklama	2	2	0	100
Ad Söylü Sözcükler - Karma	2	0	1	0
KARMA DİL BİLGİSİ	1	0	0	0
Bitişik ve Ayrı Yazılan Kelimeler	2	2	0	100
Noktalama İşaretleri - Karma	1	0	1	0
Noktalı Virgöl	1	1	0	100
Paragrafı İkiye Ayırma	1	1	0	100
Paragrafta Anlatım Akışını Bozan Cümle	1	1	0	100
Cümlelerden Paragraf Oluşturma	1	0	1	0
Paragrafta Boş Bırakılan Yerleri Tamamlama	2	2	0	100
Paragrafta Ana Düşünce (Ana Fikir)	5	3	1	60
Paragrafın Yorumlanması	6	4	2	67
Paragrafta Yardımcı Düşünceler	7	4	3	57
Paragrafın Karşılık Olduğu Soruyu Belirleme	1	1	0	100

	Soru	Doğru	Yanlış	Boş	Net	Başarı
Matematik-1	30	3	9	18	0,75	% 3
Geometri	10	0	0	10	0,00	% 0
TYT Matematik	40	3	9	28	0,75	% 2
Cevap Anahtarı	B	ADBBCEECBCDEDCBBEADAACDECEBDCABBCCDDEAD				
Cevaplarınız		ac EE bb eddb A b				

	S	D	Y	B%
Matematik-1	0	0	0	0
RASYONEL SAYILAR	1	0	1	0
Üslü ifadeler	1	0	0	0
Köklü ifadeler	1	1	0	100
Ondalık Sayılar	1	0	1	0
Mutlak Değerli Denklemler	1	0	0	0
Aralık Kavramı ve Basit Eşitsizlikler	1	0	0	0
Fonksiyonlarda İşlemler	1	0	0	0
Bölünebilme Kuralları	1	0	1	0
KÜMELER	1	0	1	0
Sayı Basamakları	1	1	0	100
Rutin Olmayan Problemler	5	1	1	20
Önermeler ve Bileşik Önermeler	1	0	0	0
Mutlak Değer Özellikleri	1	0	0	0
VERİ	1	0	0	0
Tek ve Çift Sayılar	1	0	1	0
Birinci Dereceden Bir Bilinmeyenli Denklemler	1	0	1	0
Yaş Problemleri	1	0	0	0
Sayı Problemleri	1	0	1	0
Yüzde, Kar-Zarar Problemleri	1	0	0	0
Hareket Problemleri	1	0	0	0

	Soru	Doğru	Yanlış	Boş	Net	Başarı
Tarih-1	5	3	2	0	2,50	% 50
Coğrafya-1	5	2	3	0	1,25	% 25
Felsefe	5	4	0	1	4,00	% 80
Din Kült. ve Ahl. Bil.	5	2	3	0	1,25	% 25
Felsefe (Seçmeli)	5	0	0	5	0,00	% 0
TYT Sosyal	20	11	8	1	9,00	% 45
Cevap Anahtarı	B	CEDEBEDACEDADBECECABECBAD				
Cevaplarınız		bEeEBbDcC ADBEEdbeB				

	S	D	Y	B%
Tarih-1	0	0	0	0
İlk ve Orta Çağlarda İÇ Asya'daki Türk siyasi teşekküllerinin güç ve yönetim yapısını açıklar.	1	1	0	100
Anadolu'daki ilk Türk siyasi teşekküllerinin birbirleriyle ve çevre devletlerle olan ilişkilerini uzlaşma ve çatışma bağlamında yorumlar.	1	0	1	0
Avrupa düşüncesinde meydana gelen değişimleri ve bunların etkilerini analiz eder.	1	1	0	100
Mustafa Kemal'in Birinci Dünya Savaşı'na kadarki eğitim ve askerlik hayatını içinde bulunduğu toplumun siyasi, sosyal ve kültürel durumunu analiz eder.	1	1	0	100
Millî Mücadele sonucunda kazanılan diplomatik başarıları ülkemizin bağımsızlığı açısından değerlendirir.	1	0	1	0
Coğrafya-1	0	0	0	0
Yeryüzündeki farklı iklim tiplerinin özellikleri ve dağılışı hakkında çıkarımlarda bulunur.	1	1	0	100
Bitki toplulukları ve türlerini genel özelliklerine göre sınıflandırır.	1	0	1	0
Bilgileri haritalara aktarmada kullanılan yöntem ve teknikleri açıklar.	1	0	1	0
Afetlerin oluşum nedenlerini ve özelliklerini açıklar.	1	0	1	0
Türkiye'de nüfusun tarihsel seyri sosyal ve ekonomik faktörler açısından değerlendirir.	1	1	0	100
Felsefe	0	0	0	0
Felsefeyi Tanıma	1	1	0	100
Felsefe ile Düşünme	1	1	0	100
Ahlak felsefesinin konusunu ve problemlerini açıklar.	1	1	0	100
FELSEFENİN TEMEL KONULARI VE PROBLEMLERİ	1	1	0	100
Bilim felsefesinin konusunu ve problemlerini açıklar.	1	0	0	0
Din Kült. ve Ahl. Bil.	0	0	0	0
İslam'da ibadet kavramını ve ibadetin kapsamını açıklar.	1	0	1	0
İslam Düşüncesinde İtikadi, Siyasi ve Fikhi Yorumlar	1	0	1	0
Bazı genç sahabilere örnek olan özelliklerini örnek alır.	1	1	0	100

	Soru	Doğru	Yanlış	Boş	Net	Başarı
Fizik	7	0	1	6	-0,25	% 0
Kimya	7	0	1	6	-0,25	% 0
Biyoloji	6	0	1	5	-0,25	% 0
TYT Fen	20	0	3	17	-0,75	% 0
Cevap Anahtarı	B	ADBBCAADEADBCBBAEDC				
Cevaplarınız		b b b				

	S	D	Y	B%
Fizik	0	0	0	0
Yapışma (adezyon) ve birbirini tutma (kohezyon) olaylarını örneklerle açıklar.	1	0	0	0
Basınç ve basınç kuvveti kavramlarının katı, durgun sıvı ve gazlarda bağlı olduğu değişkenleri açıklar.	1	0	0	0
Renk	1	0	0	0
Sürtünme kuvvetinin bağlı olduğu değişkenleri analiz eder.	1	0	0	0
Elektrik akımı, direnç ve potansiyel farkı arasındaki ilişkiyi analiz eder.	1	0	0	0
İş, Enerji ve Güç	1	0	1	0
Kinîma	1	0	0	0
Kimya	0	0	0	0
Kimyanın Sembolik Dili	1	0	0	0
Atomun Yapısı	1	0	0	0
Güçlü Etkileşimler / Kovalent Bağ	1	0	0	0
Maddenin Fiziksel Hâlleri	1	0	1	0
Kimyasal Hesaplamalar / Sınırlayıcı Bileşen Hesaplamaları	1	0	0	0
Çözüm Süreci	1	0	0	0
Astirler ve Bazılar	1	0	0	0
Biyoloji	0	0	0	0
Eşeyli Üreme	1	0	0	0
Lizozom	1	0	0	0
Enzimler	1	0	0	0
Kan Grupları	1	0	0	0
Hayvanlar	1	0	0	0
Ekosistemde Madde ve Enerji Akışı	1	0	1	0

DİDAKTİK KALEM TYT 1



225,890

%

65,92

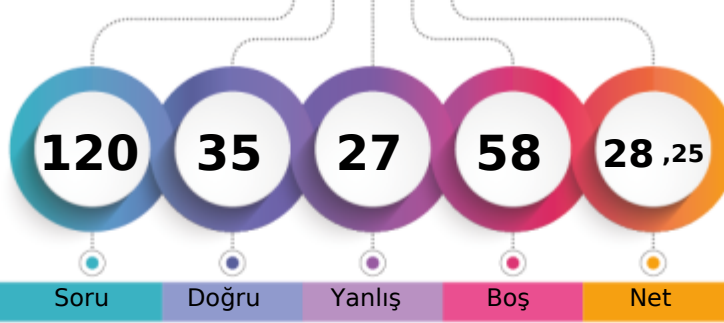
MANİSA / YUNUSEMRE
KEP AKADEMİ 12.EŞİT AĞIRLIK12 - 12148
İREM TÜRELİ

1. Öğrenci

Sizin yeriniz
(21743.)

Sonuncu Öğrenci

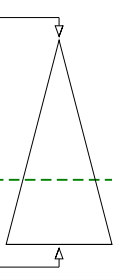

Şube	Kurum	İlçe	İl	Genel
Öğrenci Sıra No	33	87	346	1131
Sınava Katılan Öğrenci Sayısı	43	123	434	1876
				21743 % 65,92
				32984

	Soru	Doğru	Yanlış	Boş	Net	Başarı
TYT Türkçe	40	16	18	6	11,50	% 29
Cevap Anahtarı	A CEBABDCAEEABDADCCEBDADCCCEBBDACCDDADBEEDBAC					
Cevaplarınız	Cd bBDaA E DcCDeEcedeCbaBDceCD dcBbeAe					

	S	D	Y	B%
Türkçe	0	0	0	0
Sözcükler Arası Anlam İlişkileri	2	1	1	50
Söz Öbeklerinde Anlam	1	0	1	0
Sözcükte Anlam	1	0	0	0
Verilen Sözlere Anlamlı Cümle Oluşturma	1	1	0	100
Parçadaki Cümlelerin İçerik ve Özellikleri	2	1	1	50
Cümleyi Yorumlama ve Açıklama	2	1	1	50
Ad Söylü Sözcükler - Karma	2	1	0	50
KARMA DİL BİLGİSİ	1	0	0	0
Bitişik ve Ayrı Yazılan Kelimeler	2	1	0	50
Noktalama İşaretleri - Karma	1	0	1	0
Noktalı Virgöl	1	1	0	100
Paragrafı İkiye Ayırma	1	1	0	100
Paragrafta Anlatım Akışını Bozan Cümle	1	0	1	0
Cümlelerden Paragraf Oluşturma	1	1	0	100
Paragrafta Boş Bırakılan Yerleri Tamamlama	2	1	1	50
Paragrafta Ana Düşünce (Ana Fikir)	5	2	3	40
Paragrafın Yorumlanması	6	2	4	33
Paragrafta Yardımcı Düşünceler	7	1	4	14
Paragrafın Karşılık Olduğu Soruyu Belirleme	1	1	0	100

	Soru	Doğru	Yanlış	Boş	Net	Başarı
Matematik-1	30	4	2	24	3,50	% 12
Geometri	10	0	0	10	0,00	% 0
TYT Matematik	40	4	2	34	3,50	% 9
Cevap Anahtarı	A DAEBBCBDCECCEDBABAEDADECACCBDEBBCADDCADE					
Cevaplarınız	EBB d b A					

	S	D	Y	B%
Matematik-1	0	0	0	0
RASYONEL SAYILAR	1	0	0	0
Üslü ifadeler	1	0	0	0
Köklü ifadeler	1	1	0	100
Ondalık Sayılar	1	1	0	100
Mutlak Değerli Denklemler	1	1	0	100
Aralık Kavramı ve Basit Eşitsizlikler	1	0	0	0
Fonksiyonlarda İşlemler	1	0	0	0
Bölünebilme Kuralları	1	0	0	0
KÜMELER	1	0	0	0
Sayı Basamakları	1	0	1	0
Rutin Olmayan Problemler	5	1	0	20
Önermeler ve Bileşik Önermeler	1	0	0	0
Mutlak Değer Özellikleri	1	0	1	0
VERİ	1	0	0	0
Tek ve Çift Sayılar	1	0	0	0
Birinci Dereceden Bir Bilinmeyenli Denklemler	1	0	0	0
Yaş Problemleri	1	0	0	0
Sayı Problemleri	1	0	0	0
Yüzde, Kar-Zarar Problemleri	1	0	0	0
Hareket Problemleri	1	0	0	0

	Soru	Doğru	Yanlış	Boş	Net	Başarı
Tarih-1	5	4	1	0	3,75	% 75
Coğrafya-1	5	2	3	0	1,25	% 25
Felsefe	5	3	2	0	2,50	% 50
Din Kült. ve Ahl. Bil.	5	4	0	1	4,00	% 80
Felsefe (Seçmeli)	5	0	0	5	0,00	% 0
TYT Sosyal	20	13	6	1	11,50	% 58
Cevap Anahtarı	A ECEBDDAECEADBEDCAEBCBACDE					
Cevaplarınız	EeEBDDbEcaAbBEaCAEB					

	S	D	Y	B%
Tarih-1	0	0	0	0
İlk ve Orta Çağlarda İÇ Asya'daki Türk siyasi teşekküllerinin güç ve yönetim yapısını açıklar.	1	1	0	100
Anadolu'daki ilk Türk siyasi teşekküllerinin birbirleriyle ve çevre devletlerle olan ilişkilerini uzlaşma ve çatışma bağlamında açıklar.	1	0	1	0
Avrupa düşüncesinde meydana gelen değişimleri ve bunların etkilerini analiz eder.	1	1	0	100
Mustafa Kemal'in Birinci Dünya Savaşı'na kadarki eğitim ve askerlik hayatını içinde bulunduğu toplumun siyasi, sosyal ve kültürel durumunu analiz eder.	1	1	0	100
Millî Mücadele sonucunda kazanılan diplomatik başarıları ülkemizin bağımsızlığı açısından değerlendirir.	1	1	0	100
Coğrafya-1	0	0	0	0
Yeryüzündeki farklı iklim tiplerinin özellikleri ve dağılışı hakkında çıkarımlarda bulunur.	1	1	0	100
Bitki toplulukları ve türlerini genel özelliklerine göre sınıflandırır.	1	0	1	0
Bilgileri haritalara aktarmada kullanılan yöntem ve teknikleri açıklar.	1	1	0	100
Afetlerin oluşum nedenlerini ve özelliklerini açıklar.	1	0	1	0
Türkiye'de nüfusun tarihsel seyri sosyal ve ekonomik faktörler açısından değerlendirir.	1	0	1	0
Felsefe	0	0	0	0
Felsefeyi Tanıma	1	1	0	100
Felsefe ile Düşünme	1	0	1	0
Ahlak felsefesinin konusunu ve problemlerini açıklar.	1	1	0	100
FELSEFENİN TEMEL KONULARI VE PROBLEMLERİ	1	1	0	100
Bilim felsefesinin konusunu ve problemlerini açıklar.	1	0	1	0
Din Kült. ve Ahl. Bil.	0	0	0	0
İslam'da ibadet kavramını ve ibadetin kapsamını açıklar.	1	1	0	100
İslam Düşüncesinde İtikadi, Siyasi ve Fikhi Yorumlar	1	1	0	100
Bazı genç sahabilere örnek olan özelliklerini örnek alır.	1	1	0	100

	Soru	Doğru	Yanlış	Boş	Net	Başarı
Fizik	7	2	1	4	1,75	% 25
Kimya	7	0	0	7	0,00	% 0
Biyoloji	6	0	0	6	0,00	% 0
TYT Fen	20	2	1	17	1,75	% 9
Cevap Anahtarı	A BBADAACDEADECBBDCAE					
Cevaplarınız	B c A					

	S	D	Y	B%
Fizik	0	0	0	0
Yapışma (adezyon) ve birbirini tutma (kohezyon) olaylarını örneklerle açıklar.	1	1	0	100
Basınç ve basınç kuvveti kavramlarının katı, durgun sıvı ve gazlarda bağlı olduğu değişkenleri açıklar.	1	0	0	0
Renk	1	0	1	0
Sürtünme kuvvetinin bağlı olduğu değişkenleri analiz eder.	1	0	0	0
Elektrik akımı, direnç ve potansiyel farkı arasındaki ilişkiyi analiz eder.	1	0	0	0
İş, Enerji ve Güç	1	1	0	100
Kinîma	1	0	0	0
Kimya	0	0	0	0
Kimyanın Sembolik Dili	1	0	0	0
Atomun Yapısı	1	0	0	0
Güçlü Etkileşimler / Kovalent Bağ	1	0	0	0
Maddenin Fiziksel Hâlleri	1	0	0	0
Kimyasal Hesaplamalar / Sınırlayıcı Bileşen Hesaplamaları	1	0	0	0
Çözünme Süreci	1	0	0	0
Astıtlar ve Bazılar	1	0	0	0
Biyoloji	0	0	0	0
Eşeyli Üreme	1	0	0	0
Lizozom	1	0	0	0
Enzimler	1	0	0	0
Kan Grupları	1	0	0	0
Hayvanlar	1	0	0	0
Ekosistemde Madde ve Enerji Akışı	1	0	0	0

DİDAKTİK KALEM TYT 1

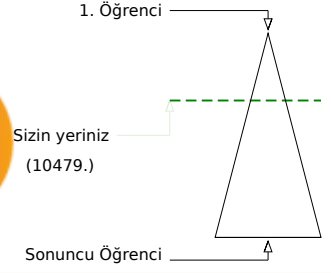
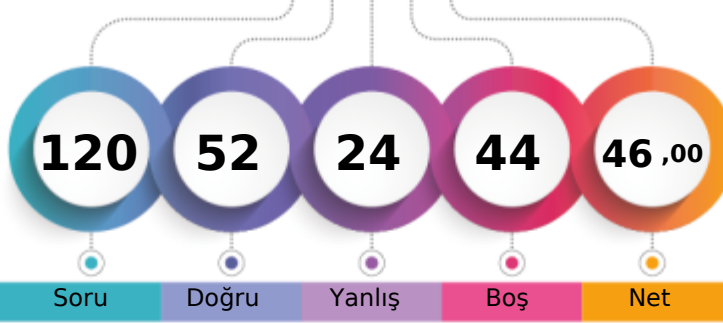

278,408 % 31,77

MANİSA / YUNUSEMRE
KEP AKADEMİ 12.EŞİT AĞIRLIK12 - 12336
KAAN ŞENGÜL

	Şube	Kurum	İlçe	İl	Genel
Öğrenci Sıra No	17	38	224	534	10479
Sınava Katılan Öğrenci Sayısı	43	123	434	1876	32984
					% 31,77

	Soru	Doğru	Yanlış	Boş	Net	Başarı
TYT Türkçe	40	25	15	0	21,25	% 53
Cevap Anahtarı	A CEBABDCAEEABDADCCEBBDACCDBEDBAC					
Cevaplarınız	bEebdDCAdcbBDcDCCEBDebCaBDAbCcADBEbDcAC					

	S	D	Y	B%
Türkçe	0	0	0	0
Sözcükler Arası Anlam İlişkileri	2	0	2	0
Söz Öbeklerinde Anlam	1	1	0	100
Sözcükte Anlam	1	0	1	0
Verilen Sözlere Anlamlı Cümle Oluşturma	1	0	1	0
Parçadaki Cümlelerin İçerik ve Özellikleri	2	2	0	100
Cümleyi Yorumlama ve Açıklama	2	2	0	100
Ad Söylü Sözcükler - Karma	2	0	2	0
KARMA DİL BİLGİSİ	1	0	1	0
Bitişik ve Ayrı Yazılan Kelimeler	2	2	0	100
Noktalama İşaretleri - Karma	1	0	1	0
Noktalı Virgül	1	1	0	100
Paragrafı İkiye Ayırma	1	1	0	100
Paragrafta Anlatım Akışını Bozan Cümle	1	1	0	100
Cümlelerden Paragraf Oluşturma	1	1	0	100
Paragrafta Boş Bırakılan Yerleri Tamamlama	2	2	0	100
Paragrafta Ana Düşünce (Ana Fikir)	5	3	2	60
Paragrafın Yorumlanması	6	1	5	17
Paragrafta Yardımcı Düşünceler	7	7	0	100
Paragrafın Karşılık Olduğu Soruyu Belirleme	1	1	0	100

	Soru	Doğru	Yanlış	Boş	Net	Başarı
Matematik-1	30	4	2	24	3,50	% 12
Geometri	10	0	0	10	0,00	% 0
TYT Matematik	40	4	2	34	3,50	% 9
Cevap Anahtarı	A DAEBBCBDCECCEDBABAEDADECACCBDEBBCADDCADE					
Cevaplarınız	b EB E E d					

	S	D	Y	B%
Matematik-1	0	0	0	0
RASYONEL SAYILAR	1	0	1	0
Üslü ifadeler	1	0	0	0
Köklü ifadeler	1	1	0	100
Ondalık Sayılar	1	1	0	100
Mutlak Değerli Denklemler	1	0	0	0
Aralık Kavramı ve Basit Eşitsizlikler	1	0	0	0
Fonksiyonlarda İşlemler	1	0	0	0
Bölünebilme Kuralları	1	0	0	0
KÜMELER	1	0	0	0
Sayı Basamakları	1	1	0	100
Rutin Olmayan Problemler	5	0	0	0
Önermeler ve Bileşik Önermeler	1	0	0	0
Mutlak Değer Özellikleri	1	1	0	100
VERİ	1	0	0	0
Tek ve Çift Sayılar	1	0	0	0
Birinci Dereceden Bir Bilinmeyenli Denklemler	1	0	0	0
Yaş Problemleri	1	0	0	0
Sayı Problemleri	1	0	1	0
Yüzde, Kar-Zarar Problemleri	1	0	0	0
Hareket Problemleri	1	0	0	0

	Soru	Doğru	Yanlış	Boş	Net	Başarı
Tarih-1	5	5	0	0	5,00	% 100
Coğrafya-1	5	2	3	0	1,25	% 25
Felsefe	5	5	0	0	5,00	% 100
Din Kült. ve Ahl. Bil.	5	4	1	0	3,75	% 75
Felsefe (Seçmeli)	5	0	0	5	0,00	% 0
TYT Sosyal	20	16	4	0	15,00	% 75
Cevap Anahtarı	A ECEBDDAECEADBEDCAEBCBACDE					
Cevaplarınız	ECEBDDbdcCADBEDCAaBC					

	S	D	Y	B%
Tarih-1	0	0	0	0
İlk ve Orta Çağlarda İÇ Asya'daki Türk siyasi teşekküllerinin güç ve yönetim yapısını açıklar.	1	1	0	100
Anadolu'daki ilk Türk siyasi teşekküllerinin birbirleriyle ve çevre devletlerle olan ilişkilerini uzlaşma ve çatışma bağlamında açıklar.	1	1	0	100
Avrupa düşüncesinde meydana gelen değişimleri ve bunların etkilerini analiz eder.	1	1	0	100
Mustafa Kemal'in Birinci Dünya Savaşı'na kadarki eğitim ve askerlik hayatını içinde bulunduğu toplumun siyasi, sosyal ve kültürel durumunu analiz eder.	1	1	0	100
Millî Mücadele sonucunda kazanılan diplomatik başarıları ülkemizin bağımsızlığı açısından değerlendirir.	1	1	0	100
Coğrafya-1	0	0	0	0
Yeryüzündeki farklı iklim tiplerinin özellikleri ve dağılışı hakkında çıkarımlarda bulunur.	1	1	0	100
Bitki toplulukları ve türlerini genel özelliklerine göre sınıflandırır.	1	0	1	0
Bilgileri haritalara aktarmada kullanılan yöntem ve teknikleri açıklar.	1	0	1	0
Afetlerin oluşum nedenlerini ve özelliklerini açıklar.	1	0	1	0
Türkiye'de nüfusun tarihsel seyri sosyal ve ekonomik faktörler açısından değerlendirir.	1	1	0	100
Felsefe	0	0	0	0
Felsefeyi Tanıma	1	1	0	100
Felsefe ile Düşünme	1	1	0	100
Ahlak felsefesinin konusunu ve problemlerini açıklar.	1	1	0	100
FELSEFENİN TEMEL KONULARI VE PROBLEMLERİ	1	1	0	100
Bilim felsefesinin konusunu ve problemlerini açıklar.	1	1	0	100
Din Kült. ve Ahl. Bil.	0	0	0	0
İslam'da ibadet kavramını ve ibadetin kapsamını açıklar.	1	1	0	100
İslam Düşüncesinde İtikadi, Siyasi ve Fikhi Yorumlar	1	1	0	100
Bazı genç şahabilerin öne çıkan özelliklerini örnek alır.	1	0	1	0

	Soru	Doğru	Yanlış	Boş	Net	Başarı
Fizik	7	3	2	2	2,50	% 36
Kimya	7	2	1	4	1,75	% 25
Biyoloji	6	2	0	4	2,00	% 33
TYT Fen	20	7	3	10	6,25	% 31
Cevap Anahtarı	A BBADAACDEADECBBDCAE					
Cevaplarınız	adAD A Da D BB					

	S	D	Y	B%
Fizik	0	0	0	0
Yapışma (adezyon) ve birbirini tutma (kohezyon) olaylarını örneklerle açıklar.	1	0	1	0
Basınç ve basınç kuvveti kavramlarının katı, durgun sıvı ve gazlarda bağlı olduğu değişkenleri açıklar.	1	0	1	0
Renk	1	1	0	100
Sürtünme kuvvetinin bağlı olduğu değişkenleri analiz eder.	1	1	0	100
Elektrik akımı, direnç ve potansiyel farkı arasındaki ilişkiyi analiz eder.	1	0	0	0
İş, Enerji ve Güç	1	1	0	100
Kinîma	1	0	0	0
Kimya	0	0	0	0
Kimyanın Sembolik Dili	1	1	0	100
Atomun Yapısı	1	1	0	100
Güçlü Etkileşimler / Kovalent Bağ	1	0	0	0
Maddenin Fiziksel Hâlleri	1	1	0	100
Kimyasal Hesaplamalar / Sınırlayıcı Bileşen Hesaplamaları	1	0	0	0
Çözünme Süreci	1	0	0	0
Astıtlar ve Bazılar	1	0	0	0
Biyoloji	0	0	0	0
Eşeyli Üreme	1	1	0	100
Lizozom	1	1	0	100
Enzimler	1	0	0	0
Kan Grupları	1	0	0	0
Hayvanlar	1	0	0	0
Ekosistemde Madde ve Enerji Akışı	1	0	0	0

DİDAKTİK KALEM TYT 1

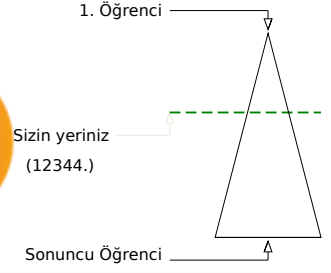
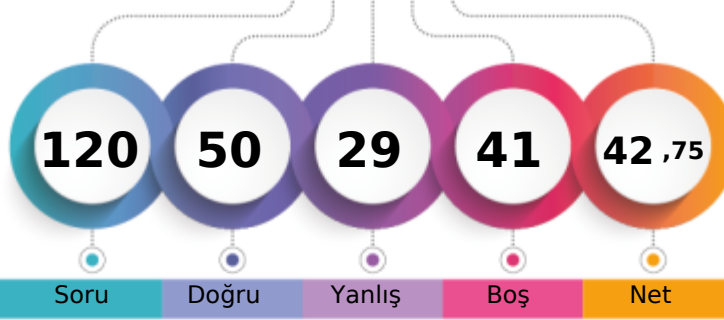

268,405 % 37,42

MANİSA / YUNUSEMRE
KEP AKADEMİ 12.EŞİT AĞIRLIK12 - 12276
KEVSER TEFÇİ

Soru Doğru Yanlış Boş Net

Şube Kurum İlçe İl Genel

Öğrenci Sıra No 22 48 246 607 12344 % 37,42

Sınava Katılan Öğrenci Sayısı 43 123 434 1876 32984

	Soru	Doğru	Yanlış	Boş	Net	Başarı
TYT Türkçe	40	24	12	4	21,00	% 53
Cevap Anahtarı	B BEACDCBAEEBACDAEDBCACDDADEBCACDCDBDBACEB					
Cevaplarınız	adACcCBAAeAB CDdbDBCdCD ADadCCA ecd BACEB					

	S	D	Y	B%
Türkçe	0	0	0	0
Sözcükler Arası Anlam İlişkileri	2	2	0	100
Söz Öbeklerinde Anlam	1	0	1	0
Sözcükte Anlam	1	0	1	0
Verilen Sözlere Anlamlı Cümle Oluşturma	1	1	0	100
Parçadaki Cümlelerin İçerik ve Özellikleri	2	1	1	50
Cümleyi Yorumlama ve Açıklama	2	2	0	100
Ad Söylü Sözcükler - Karma	2	1	1	50
KARMA DİL BİLGİSİ	1	0	0	0
Bitişik ve Ayrı Yazılan Kelimeler	2	2	0	100
Noktalama İşaretleri - Karma	1	0	1	0
Noktalı Virgöl	1	1	0	100
Paragrafı İkiye Ayırma	1	1	0	100
Paragrafta Anlatım Akışını Bozan Cümle	1	1	0	100
Cümlelerden Paragraf Oluşturma	1	0	1	0
Paragrafta Boş Bırakılan Yerleri Tamamlama	2	1	1	50
Paragrafta Ana Düşünce (Ana Fikir)	5	2	3	40
Paragrafın Yorumlanması	6	3	2	50
Paragrafta Yardımcı Düşünceler	7	5	0	71
Paragrafın Karşılık Olduğu Soruyu Belirleme	1	1	0	100

	Soru	Doğru	Yanlış	Boş	Net	Başarı
Matematik-1	30	7	4	19	6,00	% 20
Geometri	10	4	1	5	3,75	% 38
TYT Matematik	40	11	5	24	9,75	% 24
Cevap Anahtarı	B ADBBCEECBCDEDCBBEADAACDECEBDCABBCDDEAD					
Cevaplarınız	bD EEC e C d A Aa bB DEA					

	S	D	Y	B%
Matematik-1	0	0	0	0
RASYONEL SAYILAR	1	1	0	100
Üslü ifadeler	1	0	1	0
Köklü ifadeler	1	1	0	100
Ondalık Sayılar	1	0	0	0
Mutlak Değerli Denklemler	1	0	0	0
Aralık Kavramı ve Basit Eşitsizlikler	1	0	0	0
Fonksiyonlarda İşlemler	1	0	0	0
Bölünebilme Kuralları	1	0	1	0
KÜMELER	1	0	0	0
Sayı Basamakları	1	1	0	100
Rutin Olmayan Problemler	5	2	0	40
Önermeler ve Bileşik Önermeler	1	1	0	100
Mutlak Değer Özellikleri	1	0	0	0
VERİ	1	0	0	0
Tek ve Çift Sayılar	1	0	1	0
Birinci Dereceden Bir Bilinmeyenli Denklemler	1	1	0	100
Yaş Problemleri	1	0	0	0
Sayı Problemleri	1	0	0	0
Yüzde, Kar-Zarar Problemleri	1	0	0	0
Hareket Problemleri	1	0	0	0

	Soru	Doğru	Yanlış	Boş	Net	Başarı
Tarih-1	5	4	1	0	3,75	% 75
Coğrafya-1	5	1	4	0	0,00	% 0
Felsefe	5	4	1	0	3,75	% 75
Din Kült. ve Ahl. Bil.	5	4	1	0	3,75	% 75
Felsefe (Seçmeli)	5	0	0	5	0,00	% 0
TYT Sosyal	20	13	7	0	11,25	% 56
Cevap Anahtarı	B CEDEBEDACEDADBECECABECBAD					
Cevaplarınız	eEDEBEcbbdDAbBECECBB					

	S	D	Y	B%
Tarih-1	0	0	0	0
İlk ve Orta Çağlarda İÇ Asya'daki Türk siyasi teşekküllerinin güç ve yönetim yapısını açıklar.	1	1	0	100
Anadolu'daki ilk Türk siyasi teşekküllerinin birbirleriyle ve çevre devletlerle olan ilişkilerini uzlaşma ve çatışma bağlamında açıklar.	1	0	1	0
Avrupa düşüncesinde meydana gelen değişimleri ve bunların etkilerini analiz eder.	1	1	0	100
Mustafa Kemal'in Birinci Dünya Savaşı'na kadarki eğitim ve askerlik hayatını içinde bulunduğu toplumun siyasi, sosyal ve kültürel durumunu analiz eder.	1	1	0	100
Millî Mücadele sonucunda kazanılan diplomatik başarıları ülkemizin bağımsızlığı açısından değerlendirir.	1	1	0	100
Coğrafya-1	0	0	0	0
Yeryüzündeki farklı iklim tiplerinin özellikleri ve dağılışı hakkında çıkarımlarda bulunur.	1	0	1	0
Bitki toplulukları ve türlerini genel özelliklerine göre sınıflandırır.	1	0	1	0
Bilgileri haritalara aktarmada kullanılan yöntem ve teknikleri açıklar.	1	1	0	100
Afetlerin oluşum nedenlerini ve özelliklerini açıklar.	1	0	1	0
Türkiye'de nüfusun tarihsel seyri sosyal ve ekonomik faktörler açısından değerlendirir.	1	0	1	0
Felsefe	0	0	0	0
Felsefeyi Tanıma	1	1	0	100
Felsefe ile Düşünme	1	0	1	0
Ahlak felsefesinin konusunu ve problemlerini açıklar.	1	1	0	100
FELSEFENİN TEMEL KONULARI VE PROBLEMLERİ	1	1	0	100
Bilim felsefesinin konusunu ve problemlerini açıklar.	1	1	0	100
Din Kült. ve Ahl. Bil.	0	0	0	0
İslam'da ibadet kavramını ve ibadetin kapsamını açıklar.	1	1	0	100
İslam Düşüncesinde İtikadi, Siyasi ve Fikhi Yorumlar	1	0	1	0
Bazı genç sahabilere örnek olan özelliklerini örnek alır.	1	1	0	100

	Soru	Doğru	Yanlış	Boş	Net	Başarı
Fizik	7	2	1	4	1,75	% 25
Kimya	7	0	2	5	-0,50	% 0
Biyoloji	6	0	2	4	-0,50	% 0
TYT Fen	20	2	5	13	0,75	% 4
Cevap Anahtarı	B ADBBCCAEDADBCBBAEDC					
Cevaplarınız	A B ca e db					

	S	D	Y	B%
Fizik	0	0	0	0
Yapışma (adezyon) ve birbirini tutma (kohezyon) olaylarını örneklerle açıklar.	1	1	0	100
Basınç ve basınç kuvveti kavramlarının katı, durgun sıvı ve gazlarda bağlı olduğu değişkenleri açıklar.	1	0	0	0
Renk	1	1	0	100
Sürtünme kuvvetinin bağlı olduğu değişkenleri analiz eder.	1	0	0	0
Elektrik akımı, direnç ve potansiyel farkı arasındaki ilişkiyi analiz eder.	1	0	0	0
İş, Enerji ve Güç	1	0	1	0
Kinîma	1	0	0	0
Kimya	0	0	0	0
Kimyanın Sembolik Dili	1	0	0	0
Atomun Yapısı	1	0	1	0
Güçlü Etkileşimler / Kovalent Bağ	1	0	0	0
Maddenin Fiziksel Hâlleri	1	0	1	0
Kimyasal Hesaplamalar / Sınırlayıcı Bileşen Hesaplamaları	1	0	0	0
Çözüm Süreci	1	0	0	0
Astifler ve Bazılar	1	0	0	0
Biyoloji	0	0	0	0
Eşeyli Üreme	1	0	1	0
Lizozom	1	0	0	0
Enzimler	1	0	0	0
Kan Grupları	1	0	0	0
Hayvanlar	1	0	1	0
Ekosistemde Madde ve Enerji Akışı	1	0	0	0

DİDAKTİK KALEM TYT 1

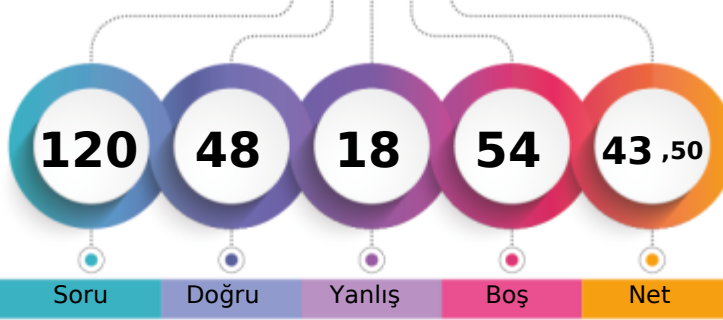

270,838 % 36,01

MANİSA / YUNUSEMRE
KEP AKADEMİ 12.EŞİT AĞIRLIK12 - 12278
LEYLA NAZ ÖZDEMİR

1. Öğrenci

Sizin yeriniz
(11877.)

Sonuncu Öğrenci

Soru Doğru Yanlış Boş Net

Şube Kurum İlçe İl Genel

Öğrenci Sıra No 20 45 240 583 11877 % 36,01

Sınava Katılan Öğrenci Sayısı 43 123 434 1876 32984

	Soru	Doğru	Yanlış	Boş	Net	Başarı
TYT Türkçe	40	23	11	6	20,25	% 51
Cevap Anahtarı	A CEBABDCAEEABDADCDEBDACCDEBDBACDADBEEDBAC					
Cevaplarınız	CEaA D A aDACDCbBdDdCddDA CeADdEBecAC					

	S	D	Y	B%
Türkçe	0	0	0	0
Sözcükler Arası Anlam İlişkileri	2	2	0	100
Söz Öbeklerinde Anlam	1	1	0	100
Sözcükte Anlam	1	0	1	0
Verilen Sözlere Anlamlı Cümle Oluşturma	1	0	0	0
Parçadaki Cümlelerin İçerik ve Özellikleri	2	2	0	100
Cümleyi Yorumlama ve Açıklama	2	1	0	50
Ad Söylü Sözcükler - Karma	2	0	0	0
KARMA DİL BİLGİSİ	1	0	0	0
Bitişik ve Ayrı Yazılan Kelimeler	2	1	1	50
Noktalama İşaretleri - Karma	1	1	0	100
Noktalı Virgül	1	1	0	100
Paragrafı İkiye Ayırma	1	1	0	100
Paragrafta Anlatım Akışını Bozan Cümle	1	1	0	100
Cümlelerden Paragraf Oluşturma	1	0	1	0
Paragrafta Boş Bırakılan Yerleri Tamamlama	2	1	1	50
Paragrafta Ana Düşünce (Ana Fikir)	5	2	3	40
Paragrafın Yorumlanması	6	2	3	33
Paragrafta Yardımcı Düşünceler	7	6	1	86
Paragrafın Karşılık Olduğu Soruyu Belirleme	1	1	0	100

	Soru	Doğru	Yanlış	Boş	Net	Başarı
Matematik-1	30	6	2	22	5,50	% 18
Geometri	10	1	0	9	1,00	% 10
TYT Matematik	40	7	2	31	6,50	% 16
Cevap Anahtarı	A DAEBBCBDCECCEDBABAEDADECACCBDEBBACDDCADE					
Cevaplarınız	D EB E b A C e A					

	S	D	Y	B%
Matematik-1	0	0	0	0
RASYONEL SAYILAR	1	1	0	100
Üslü İfadeler	1	0	0	0
Köklü İfadeler	1	1	0	100
Ondalık Sayılar	1	1	0	100
Mutlak Değerli Denklemler	1	0	0	0
Aralık Kavramı ve Basit Eşitsizlikler	1	0	0	0
Fonksiyonlarda İşlemler	1	0	0	0
Bölünebilme Kuralları	1	0	0	0
KÜMELER	1	0	0	0
Sayı Basamakları	1	1	0	100
Rutin Olmayan Problemler	5	1	1	20
Önermeler ve Bileşik Önermeler	1	0	0	0
Mutlak Değer Özellikleri	1	0	1	0
VERİ	1	0	0	0
Tek ve Çift Sayılar	1	0	0	0
Birinci Dereceden Bir Bilinmeyenli Denklemler	1	0	0	0
Yaş Problemleri	1	0	0	0
Sayı Problemleri	1	0	0	0
Yüzde, Kar-Zarar Problemleri	1	0	0	0
Hareket Problemleri	1	0	0	0

	Soru	Doğru	Yanlış	Boş	Net	Başarı
Tarih-1	5	4	1	0	3,75	% 75
Coğrafya-1	5	3	1	1	2,75	% 55
Felsefe	5	3	1	1	2,75	% 55
Din Kült. ve Ahl. Bil.	5	5	0	0	5,00	% 100
Felsefe (Seçmeli)	5	0	0	5	0,00	% 0
TYT Sosyal	20	15	3	2	14,25	% 71
Cevap Anahtarı	A ECEBDDAECEADBEDCAEBCBACDE					
Cevaplarınız	ECEaDDAE bADcE CAEBc					

	S	D	Y	B%
Tarih-1	0	0	0	0
İlk ve Orta Çağlarda İÇ Asya'daki Türk siyasi teşekküllerinin güç ve yönetim yapısını açıklar.	1	1	0	100
Anadolu'daki ilk Türk siyasi teşekküllerinin birbirleriyle ve çevre devletlerle olan ilişkilerini uzlaşma ve çatışma bağlamında açıklar.	1	1	0	100
Avrupa düşüncesinde meydana gelen değişimleri ve bunların etkilerini analiz eder.	1	1	0	100
Mustafa Kemal'in Birinci Dünya Savaşı'na kadarki eğitim ve askerlik hayatını içinde bulunduğu toplumun siyasi, sosyal ve kültürel durumunu analiz eder.	1	0	1	0
Millî Mücadele sonucunda kazanılan diplomatik başarıları ülkemizin bağımsızlığı açısından değerlendirir.	1	1	0	100
Coğrafya-1	0	0	0	0
Yeryüzündeki farklı iklim tiplerinin özellikleri ve dağılımı hakkında çıkarımlarda bulunur.	1	1	0	100
Bitki toplulukları ve türlerini genel özelliklerine göre sınıflandırır.	1	1	0	100
Bilgileri haritalara aktarmada kullanılan yöntem ve teknikleri açıklar.	1	1	0	100
Afetlerin oluşum nedenlerini ve özelliklerini açıklar.	1	0	0	0
Türkiye'de nüfusun tarihsel seyri sosyal ve ekonomik faktörler açısından değerlendirir.	1	0	1	0
Felsefe	0	0	0	0
Felsefeyi Tanıma	1	1	0	100
Felsefe ile Düşünme	1	1	0	100
Ahlak felsefesinin konusunu ve problemlerini açıklar.	1	0	1	0
FELSEFENİN TEMEL KONULARI VE PROBLEMLERİ	1	1	0	100
Bilim felsefesinin konusunu ve problemlerini açıklar.	1	0	0	0
Din Kült. ve Ahl. Bil.	0	0	0	0
İslam'da ibadet kavramını ve ibadetin kapsamını açıklar.	1	1	0	100
İslam Düşüncesinde İtikadi, Siyasi ve Fikhi Yorumlar	1	1	0	100
Bazı genç şahısların öne çıkan özelliklerini örnek alır.	1	1	0	100

	Soru	Doğru	Yanlış	Boş	Net	Başarı
Fizik	7	2	1	4	1,75	% 25
Kimya	7	1	1	5	0,75	% 11
Biyoloji	6	0	0	6	0,00	% 0
TYT Fen	20	3	2	15	2,50	% 13
Cevap Anahtarı	A BBADAACDEADECBBDCAE					
Cevaplarınız	Ba A D a					

	S	D	Y	B%
Fizik	0	0	0	0
Yapışma (adezyon) ve birbirini tutma (kohezyon) olaylarını örneklerle açıklar.	1	1	0	100
Basınç ve basınç kuvveti kavramlarının katı, durgun sıvı ve gazlarda bağlı olduğu değişkenleri açıklar.	1	0	1	0
Renk	1	0	0	0
Sürtünme kuvvetinin bağlı olduğu değişkenleri analiz eder.	1	0	0	0
Elektrik akımı, direnç ve potansiyel farkı arasındaki ilişkiyi analiz eder.	1	0	0	0
İş, Enerji ve Güç	1	1	0	100
Kinîma	1	0	0	0
Kimya	0	0	0	0
Kimyanın Sembolik Dili	1	1	0	100
Atomun Yapısı	1	0	0	0
Güçlü Etkileşimler / Kovalent Bağ	1	0	0	0
Maddenin Fiziksel Hâlleri	1	0	1	0
Kimyasal Hesaplamalar / Sınırlayıcı Bileşen Hesaplamaları	1	0	0	0
Çözünme Süreci	1	0	0	0
Asitler ve Bazlar	1	0	0	0
Biyoloji	0	0	0	0
Eşeyli Üreme	1	0	0	0
Lizozom	1	0	0	0
Enzimler	1	0	0	0
Kan Grupları	1	0	0	0
Hayvanlar	1	0	0	0
Ekosistemde Madde ve Enerji Akışı	1	0	0	0

DİDAKTİK KALEM TYT 1

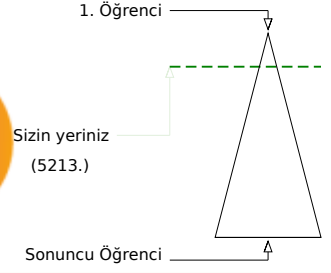
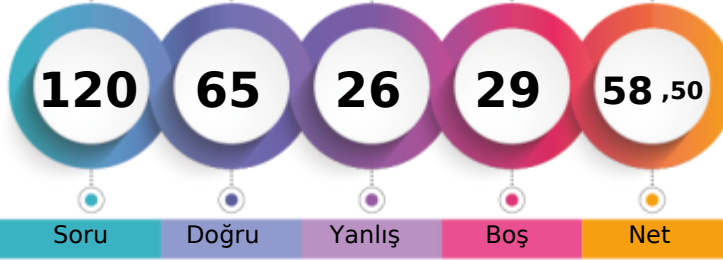

316,305 % 15,80

MANİSA / YUNUSEMRE
KEP AKADEMİ 12.EŞİT AĞIRLIK12 - 12112
MEHMET FATİH ŞAHİN

	Şube	Kurum	İlçe	İl	Genel
Öğrenci Sıra No	12	19	136	286	5213
Sınava Katılan Öğrenci Sayısı	43	123	434	1876	32984
					% 15,80

	Soru	Doğru	Yanlış	Boş	Net	Başarı
TYT Türkçe	40	23	14	3	19,50	% 49
Cevap Anahtarı	A CEBABDCAEEABDADCDEBDADCCDEBBDACCDDADBEEDBAC					
Cevaplarınız	CEEdBaCA dDdCdAEBDDdCeEBDDdCcAbdEcDBAC					

	S	D	Y	B%
Türkçe	0	0	0	0
Sözcükler Arası Anlam İlişkileri	2	1	1	50
Söz Öbeklerinde Anlam	1	1	0	100
Sözcükte Anlam	1	0	1	0
Verilen Sözlere Anlamlı Cümle Oluşturma	1	1	0	100
Parçadaki Cümlelerin İçerik ve Özellikleri	2	1	1	50
Cümleyi Yorumlama ve Açıklama	2	2	0	100
Ad Söylü Sözcükler - Karma	2	0	0	0
KARMA DİL BİLGİSİ	1	0	0	0
Bitişik ve Ayrı Yazılan Kelimeler	2	1	1	50
Noktalama İşaretleri - Karma	1	0	1	0
Noktalı Virgöl	1	1	0	100
Paragrafı İkiye Ayırma	1	1	0	100
Paragrafta Anlatım Akışını Bozan Cümle	1	0	1	0
Cümlelerden Paragraf Oluşturma	1	1	0	100
Paragrafta Boş Bırakılan Yerleri Tamamlama	2	2	0	100
Paragrafta Ana Düşünce (Ana Fikir)	5	2	3	40
Paragrafın Yorumlanması	6	4	2	67
Paragrafta Yardımcı Düşünceler	7	4	3	57
Paragrafın Karşılık Olduğu Soruyu Belirleme	1	1	0	100

	Soru	Doğru	Yanlış	Boş	Net	Başarı
Matematik-1	30	16	6	8	14,50	% 48
Geometri	10	5	0	5	5,00	% 50
TYT Matematik	40	21	6	13	19,50	% 49
Cevap Anahtarı	A DAEBBCDCECCEDBBAEADADECACCBDEBBCCADCADE					
Cevaplarınız	DAEB CcD dabE BA aADAD C Cb E B A D A E					

	S	D	Y	B%
Matematik-1	0	0	0	0
RASYONEL SAYILAR	1	1	0	100
Üslü İfadeler	1	1	0	100
Köklü İfadeler	1	1	0	100
Ondalık Sayılar	1	1	0	100
Mutlak Değerli Denklemler	1	0	0	0
Aralık Kavramı ve Basit Eşitsizlikler	1	1	0	100
Fonksiyonlarda İşlemler	1	0	1	0
Bölünebilme Kuralları	1	1	0	100
KÜMELER	1	0	0	0
Sayı Basamakları	1	0	1	0
Rutin Olmayan Problemler	5	3	2	60
Önermeler ve Bileşik Önermeler	1	0	1	0
Mutlak Değer Özellikleri	1	1	0	100
VERİ	1	0	0	0
Tek ve Çift Sayılar	1	1	0	100
Birinci Dereceden Bir Bilinmeyenli Denklemler	1	1	0	100
Yaş Problemleri	1	0	0	0
Sayı Problemleri	1	0	1	0
Yüzde, Kar-Zarar Problemleri	1	1	0	100
Hareket Problemleri	1	0	0	0

	Soru	Doğru	Yanlış	Boş	Net	Başarı
Tarih-1	5	5	0	0	5,00	% 100
Coğrafya-1	5	3	2	0	2,50	% 50
Felsefe	5	4	1	0	3,75	% 75
Din Kült. ve Ahl. Bil.	5	4	0	1	4,00	% 80
Felsefe (Seçmeli)	5	0	0	5	0,00	% 0
TYT Sosyal	20	16	3	1	15,25	% 76
Cevap Anahtarı	A ECEBDDAECAEDBDECAEBCBACDE					
Cevaplarınız	ECEBDDbaECAeBED AEBC					

	S	D	Y	B%
Tarih-1	0	0	0	0
İlk ve Orta Çağlarda İÇ Asya'daki Türk siyasi teşekküllerinin güç ve yönetim yapısını açıklar.	1	1	0	100
Anadolu'daki ilk Türk siyasi teşekküllerinin birbirleriyle ve çevre devletlerle olan ilişkilerini uzlaşma ve çatışma bağlamında açıklar.	1	1	0	100
Avrupa düşüncesinde meydana gelen değişimleri ve bunların etkilerini analiz eder.	1	1	0	100
Mustafa Kemal'in Birinci Dünya Savaşı'na kadarki eğitim ve askerlik hayatını içinde bulunduğu toplumun siyasi, sosyal ve kültürel durumunu analiz eder.	1	1	0	100
Millî Mücadele sonucunda kazanılan diplomatik başarıları ülkemizin bağımsızlığı açısından değerlendirir.	1	1	0	100
Coğrafya-1	0	0	0	0
Yeryüzündeki farklı iklim tiplerinin özellikleri ve dağılımı hakkında çıkarımlarda bulunur.	1	1	0	100
Bitki toplulukları ve türlerini genel özelliklerine göre sınıflandırır.	1	0	1	0
Bilgileri haritalara aktarmada kullanılan yöntem ve teknikleri açıklar.	1	0	1	0
Afetlerin oluşum nedenlerini ve özelliklerini açıklar.	1	1	0	100
Türkiye'de nüfusun tarihsel seyri sosyal ve ekonomik faktörler açısından değerlendirir.	1	1	0	100
Felsefe	0	0	0	0
Felsefeyi Tanıma	1	1	0	100
Felsefe ile Düşünme	1	0	1	0
Ahlak felsefesinin konusunu ve problemlerini açıklar.	1	1	0	100
FELSEFENİN TEMEL KONULARI VE PROBLEMLERİ	1	1	0	100
Bilim felsefesinin konusunu ve problemlerini açıklar.	1	1	0	100
Din Kült. ve Ahl. Bil.	0	0	0	0
İslam'da ibadet kavramını ve ibadetin kapsamını açıklar.	1	0	0	0
İslam Düşüncesinde İtikadi, Siyasi ve Fikhi Yorumlar	1	1	0	100
Bazı genç şahabilerin öne çıkan özelliklerini örnek alır.	1	1	0	100

	Soru	Doğru	Yanlış	Boş	Net	Başarı
Fizik	7	4	1	2	3,75	% 54
Kimya	7	1	0	6	1,00	% 14
Biyoloji	6	0	2	4	-0,50	% 0
TYT Fen	20	5	3	12	4,25	% 21
Cevap Anahtarı	A BBADAACDEADECBBDCAE					
Cevaplarınız	BBA Aa D d e					

	S	D	Y	B%
Fizik	0	0	0	0
Yapışma (adezyon) ve birbirini tutma (kohezyon) olaylarını örneklerle açıklar.	1	1	0	100
Basınç ve basınç kuvveti kavramlarının katı, durgun sıvı ve gazlarda bağlı olduğu değişkenleri açıklar.	1	1	0	100
Renk	1	1	0	100
Sürtünme kuvvetinin bağlı olduğu değişkenleri analiz eder.	1	0	0	0
Elektrik akımı, direnç ve potansiyel farkı arasındaki ilişkiyi analiz eder.	1	0	0	0
İş, Enerji ve Güç	1	1	0	100
Kinîma	1	0	1	0
Kimya	0	0	0	0
Kimyanın Sembolik Dili	1	0	0	0
Atomun Yapısı	1	0	0	0
Güçlü Etkileşimler / Kovalent Bağ	1	0	0	0
Maddenin Fiziksel Hâlleri	1	1	0	100
Kimyasal Hesaplamalar / Sınırlayıcı Bileşen Hesaplamaları	1	0	0	0
Çözünme Süreci	1	0	0	0
Astiller ve Bazılar	1	0	0	0
Biyoloji	0	0	0	0
Eşeyli Üreme	1	0	1	0
Lizozom	1	0	0	0
Enzimler	1	0	0	0
Kan Grupları	1	0	1	0
Hayvanlar	1	0	0	0
Ekosistemde Madde ve Enerji Akışı	1	0	0	0

DİDAKTİK KALEM TYT 1



320,418

%

14,52

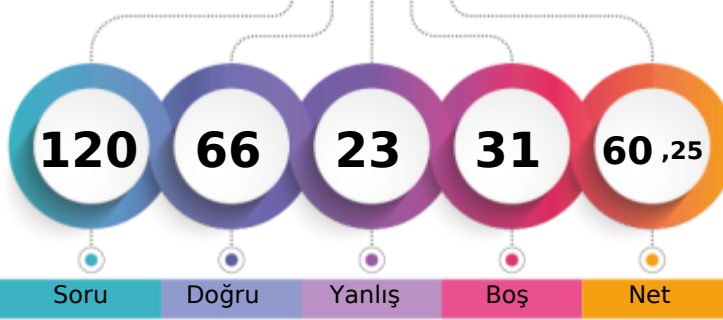
MANİSA / YUNUSEMRE
KEP AKADEMİ 12.EŞİT AĞIRLIK12 - 12253
MERTCAN EVCİMEN

1. Öğrenci

Sizin yeriniz
(4788.)

Sonuncu Öğrenci

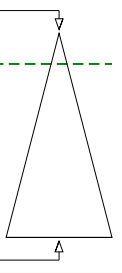

Soru Doğru Yanlış Boş Net

Şube Kurum İlçe İl Genel

Öğrenci Sıra No 11 17 127 265 4788 % 14,52

Sınava Katılan Öğrenci Sayısı 43 123 434 1876 32984

	Soru	Doğru	Yanlış	Boş	Net	Başarı
TYT Türkçe	40	30	9	1	27,75	% 69
Cevap Anahtarı	B	BEACDCBAEEBACDAEDBCACDDAEBCCADCDDBBACEB				
Cevaplarınız		eEdCDCaAa BbCDcbDBCdeDDAEBCCADCDDBBACEB				

	S	D	Y	B%
Türkçe	0	0	0	0
Sözcükler Arası Anlam İlişkileri	2	1	1	50
Söz Öbeklerinde Anlam	1	1	0	100
Sözcükte Anlam	1	0	1	0
Verilen Sözlere Anlamlı Cümle Oluşturma	1	0	1	0
Parçadaki Cümlelerin İçerik ve Özellikleri	2	2	0	100
Cümleyi Yorumlama ve Açıklama	2	2	0	100
Ad Söylü Sözcükler - Karma	2	0	1	0
KARMA DİL BİLGİSİ	1	0	1	0
Bitişik ve Ayrı Yazılan Kelimeler	2	2	0	100
Noktalama İşaretleri - Karma	1	0	1	0
Noktalı Virgül	1	1	0	100
Paragrafı İkiye Ayırma	1	1	0	100
Paragrafta Anlatım Akışını Bozan Cümle	1	1	0	100
Cümlelerden Paragraf Oluşturma	1	0	1	0
Paragrafta Boş Bırakılan Yerleri Tamamlama	2	2	0	100
Paragrafta Ana Düşünce (Ana Fikir)	5	4	1	80
Paragrafın Yorumlanması	6	5	1	83
Paragrafta Yardımcı Düşünceler	7	7	0	100
Paragrafın Karşılık Olduğu Soruyu Belirleme	1	1	0	100

	Soru	Doğru	Yanlış	Boş	Net	Başarı
Matematik-1	30	11	3	16	10,25	% 34
Geometri	10	6	2	2	5,50	% 55
TYT Matematik	40	17	5	18	15,75	% 39
Cevap Anahtarı	B	ADBBCEECBCDEDCBBEADAACDECAEBDCABBCCDDEAD				
Cevaplarınız		ADBd E B E BBdA dA C b BCDDEeD				

	S	D	Y	B%
Matematik-1	0	0	0	0
RASYONEL SAYILAR	1	1	0	100
Üslü ifadeler	1	1	0	100
Köklü ifadeler	1	0	0	0
Ondalık Sayılar	1	1	0	100
Mutlak Değerli Denklemler	1	0	1	0
Aralık Kavramı ve Basit Eşitsizlikler	1	0	0	0
Fonksiyonlarda İşlemler	1	1	0	100
Bölünebilme Kuralları	1	0	0	0
KÜMELER	1	0	0	0
Sayı Basamakları	1	1	0	100
Rutin Olmayan Problemler	5	1	0	20
Önermeler ve Bileşik Önermeler	1	0	0	0
Mutlak Değer Özellikleri	1	1	0	100
VERİ	1	0	0	0
Tek ve Çift Sayılar	1	1	0	100
Birinci Dereceden Bir Bilinmeyenli Denklemler	1	1	0	100
Yaş Problemleri	1	1	0	100
Sayı Problemleri	1	0	1	0
Yüzde, Kar-Zarar Problemleri	1	0	1	0
Hareket Problemleri	1	0	0	0

	Soru	Doğru	Yanlış	Boş	Net	Başarı
Tarih-1	5	5	0	0	5,00	% 100
Coğrafya-1	5	1	4	0	0,00	% 0
Felsefe	5	5	0	0	5,00	% 100
Din Küll. ve Ahl. Bil.	5	5	0	0	5,00	% 100
Felsefe (Seçmeli)	5	0	0	5	0,00	% 0
TYT Sosyal	20	16	4	0	15,00	% 75
Cevap Anahtarı	B	CEDEBEDACEDADBECECCABECBAD				
Cevaplarınız		CEDEBDdbbdADBECECCAB				

	S	D	Y	B%
Tarih-1	0	0	0	0
İlk ve Orta Çağlarda İÇ Asya'daki Türk siyasi teşekküllerinin güç ve yönetim yapısını açıklar.	1	1	0	100
Anadolu'daki ilk Türk siyasi teşekküllerinin birbirleriyle ve çevre devletlerle olan ilişkilerini uzlaşma ve çatışma bağlamında açıklar.	1	1	0	100
Avrupa düşüncesinde meydana gelen değişimleri ve bunların etkilerini analiz eder.	1	1	0	100
Mustafa Kemal'in Birinci Dünya Savaşı'na kadarki eğitim ve askerlik hayatını içinde bulunduğu toplumun siyasi, sosyal ve kültürel durumunu analiz eder.	1	1	0	100
Millî Mücadele sonucunda kazanılan diplomatik başarıları ülkemizin bağımsızlığı açısından değerlendirir.	1	1	0	100
Coğrafya-1	0	0	0	0
Yeryüzündeki farklı iklim tiplerinin özellikleri ve dağılışı hakkında çıkarımlarda bulunur.	1	1	0	100
Bitki toplulukları ve türlerini genel özelliklerine göre sınıflandırır.	1	0	1	0
Bilgileri haritalara aktarmada kullanılan yöntem ve teknikleri açıklar.	1	0	1	0
Afetlerin oluşum nedenlerini ve özelliklerini açıklar.	1	0	1	0
Türkiye'de nüfusun tarihsel seyri sosyal ve ekonomik faktörler açısından değerlendirir.	1	0	1	0
Felsefe	0	0	0	0
Felsefeyi Tanıma	1	1	0	100
Felsefe ile Düşünme	1	1	0	100
Ahlak felsefesinin konusunu ve problemlerini açıklar.	1	1	0	100
FELSEFENİN TEMEL KONULARI VE PROBLEMLERİ	1	1	0	100
Bilim felsefesinin konusunu ve problemlerini açıklar.	1	1	0	100
Din Küll. ve Ahl. Bil.	0	0	0	0
İslam'da ibadet kavramını ve ibadetin kapsamını açıklar.	1	1	0	100
İslam Düşüncesinde İtikadi, Siyasi ve Fikhi Yorumlar	1	1	0	100
Bazı genç sahabilere örnek olan özelliklerini örnek alır.	1	1	0	100

	Soru	Doğru	Yanlış	Boş	Net	Başarı
Fizik	7	2	3	2	1,25	% 18
Kimya	7	1	0	6	1,00	% 14
Biyoloji	6	0	2	4	-0,50	% 0
TYT Fen	20	3	5	12	1,75	% 9
Cevap Anahtarı	B	ADBBCAAEEADBCBBAEDC				
Cevaplarınız		ecB cA D ab				

	S	D	Y	B%
Fizik	0	0	0	0
Yapışma (adezyon) ve birbirini tutma (kohezyon) olaylarını örneklerle açıklar.	1	1	0	100
Basınç ve basınç kuvveti kavramlarının katı, durgun sıvı ve gazlarda bağlı olduğu değişkenleri açıklar.	1	0	0	0
Renk	1	0	1	0
Sürtünme kuvvetinin bağlı olduğu değişkenleri analiz eder.	1	0	1	0
Elektrik akımı, direnç ve potansiyel farkı arasındaki ilişkiyi analiz eder.	1	0	1	0
İş, Enerji ve Güç	1	1	0	100
Kinimla	1	0	0	0
Kimya	0	0	0	0
Kimyanın Sembolik Dili	1	0	0	0
Atomun Yapısı	1	0	0	0
Güçlü Etkileşimler / Kovalent Bağ	1	0	0	0
Maddenin Fiziksel Hâlleri	1	1	0	100
Kimyasal Hesaplamalar / Sınırlayıcı Bileşen Hesaplamaları	1	0	0	0
Çözünme Süreci	1	0	0	0
Astiller ve Bazılar	1	0	0	0
Biyoloji	0	0	0	0
Eşeyli Üreme	1	0	1	0
Lizozom	1	0	0	0
Enzimler	1	0	0	0
Kan Grupları	1	0	0	0
Hayvanlar	1	0	1	0
Ekosistemde Madde ve Enerji Akışı	1	0	0	0

DİDAKTİK KALEM TYT 1

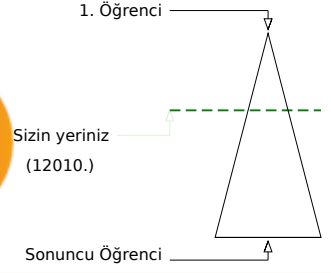
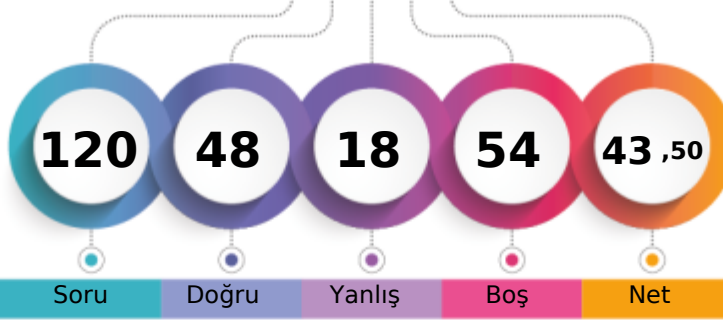

270,160 % 36,41

MANİSA / YUNUSEMRE
KEP AKADEMİ 12.EŞİT AĞIRLIK12 - 12111
NAZ DURAN

	Şube	Kurum	İlçe	İl	Genel
Öğrenci Sıra No	21	46	241	589	12010
Sınava Katılan Öğrenci Sayısı	43	123	434	1876	32984
					% 36,41

	Soru	Doğru	Yanlış	Boş	Net	Başarı
TYT Türkçe	40	27	8	5	25,00	% 63
Cevap Anahtarı	A CEBABDCAEEABDADCDEBDADCCDEBDACCDDADBEEDBAC					
Cevaplarınız	Cb ABDCA ABDACDCbBDbcbCEBDACCD ceEBbBA					

	S	D	Y	B%
Türkçe	0	0	0	0
Sözcükler Arası Anlam İlişkileri	2	2	0	100
Söz Öbeklerinde Anlam	1	0	1	0
Sözcükte Anlam	1	0	0	0
Verilen Sözlere Anlamlı Cümle Oluşturma	1	1	0	100
Parçadaki Cümlelerin İçerik ve Özellikleri	2	2	0	100
Cümleyi Yorumlama ve Açıklama	2	2	0	100
Ad Sözcükleri - Karma	2	0	0	0
KARMA DİL BİLGİSİ	1	1	0	100
Bitişik ve Ayrı Yazılan Kelimeler	2	2	0	100
Noktalama İşaretleri - Karma	1	1	0	100
Noktalı Virgül	1	1	0	100
Paragrafı İkiye Ayırma	1	1	0	100
Paragrafta Anlatım Akışını Bozan Cümle	1	1	0	100
Cümlelerden Paragraf Oluşturma	1	0	1	0
Paragrafta Boş Bırakılan Yerleri Tamamlama	2	2	0	100
Paragrafta Ana Düşünce (Ana Fikir)	5	3	2	60
Paragrafın Yorumlanması	6	4	2	67
Paragrafta Yardımcı Düşünceler	7	3	2	43
Paragrafın Karşılık Olduğu Soruyu Belirleme	1	1	0	100

	Soru	Doğru	Yanlış	Boş	Net	Başarı
Matematik-1	30	5	7	18	3,25	% 11
Geometri	10	0	0	10	0,00	% 0
TYT Matematik	40	5	7	28	3,25	% 8
Cevap Anahtarı	A DAEBBCBDCCECCEDBABAEDADECACCBDEBBBCADDCADE					
Cevaplarınız	b EBca d dd aAB B					

	S	D	Y	B%
Matematik-1	0	0	0	0
RASYONEL SAYILAR	1	0	1	0
Üslü İfadeler	1	0	0	0
Köklü İfadeler	1	1	0	100
Ondalık Sayılar	1	1	0	100
Mutlak Değerli Denklemler	1	0	1	0
Aralık Kavramı ve Basit Eşitsizlikler	1	0	1	0
Fonksiyonlarda İşlemler	1	0	0	0
Bölünebilme Kuralları	1	0	0	0
KÜMELER	1	0	0	0
Sayı Basamakları	1	0	1	0
Rutin Olmayan Problemler	5	0	0	0
Önermeler ve Bileşik Önermeler	1	0	1	0
Mutlak Değer Özellikleri	1	0	1	0
VERİ	1	0	0	0
Tek ve Çift Sayılar	1	0	1	0
Birinci Dereceden Bir Bilinmeyenli Denklemler	1	1	0	100
Yaş Problemleri	1	1	0	100
Sayı Problemleri	1	0	0	0
Yüzde, Kar-Zarar Problemleri	1	0	0	0
Hareket Problemleri	1	0	0	0

	Soru	Doğru	Yanlış	Boş	Net	Başarı
Tarih-1	5	4	0	1	4,00	% 80
Coğrafya-1	5	3	2	0	2,50	% 50
Felsefe	5	4	1	0	3,75	% 75
Din Kült. ve Ahl. Bil.	5	4	0	1	4,00	% 80
Felsefe (Seçmeli)	5	0	0	5	0,00	% 0
TYT Sosyal	20	15	3	2	14,25	% 71
Cevap Anahtarı	A ECEBDDAECEADBEDCAEBCBACDE					
Cevaplarınız	ECE DDAEcbADBcDCA BC					

	S	D	Y	B%
Tarih-1	0	0	0	0
İlk ve Orta Çağlarda İÇ Asya'daki Türk siyasi teşekküllerinin güç ve yönetim yapısını açıklar.	1	1	0	100
Anadolu'daki ilk Türk siyasi teşekküllerinin birbirleriyle ve çevre devletlerle olan ilişkilerini uzlaşma ve çatışma bağlamında açıklar.	1	1	0	100
Avrupa düşüncesinde meydana gelen değişimleri ve bunların etkilerini analiz eder.	1	1	0	100
Mustafa Kemal'in Birinci Dünya Savaşı'na kadarki eğitim ve askerlik hayatını içinde bulunduğu toplumun siyasi, sosyal ve kültürel durumunu analiz eder.	1	1	0	100
Millî Mücadele sonucunda kazanılan diplomatik başarıları ülkemizin bağımsızlığı açısından değerlendirir.	1	1	0	100
Coğrafya-1	0	0	0	0
Yeryüzündeki farklı iklim tiplerinin özellikleri ve dağılışı hakkında çıkarımlarda bulunur.	1	1	0	100
Bitki toplulukları ve türlerini genel özelliklerine göre sınıflandırır.	1	1	0	100
Bilgileri haritalara aktarmada kullanılan yöntem ve teknikleri açıklar.	1	1	0	100
Afetlerin oluşum nedenlerini ve özelliklerini açıklar.	1	0	1	0
Türkiye'de nüfusun tarihsel seyri sosyal ve ekonomik faktörler açısından değerlendirir.	1	0	1	0
Felsefe	0	0	0	0
Felsefeyi Tanıma	1	1	0	100
Felsefe ile Düşünme	1	1	0	100
Ahlak felsefesinin konusunu ve problemlerini açıklar.	1	1	0	100
FELSEFENİN TEMEL KAVRAMLARI VE PROBLEMLERİ	1	0	1	0
Bilim felsefesinin konusunu ve problemlerini açıklar.	1	1	0	100
Din Kült. ve Ahl. Bil.	0	0	0	0
İslam'da ibadet kavramını ve ibadetin kapsamını açıklar.	1	1	0	100
İslam Düşüncesinde İtikadi, Siyasi ve Fikhi Yorumlar	1	1	0	100
Bazı genç sahabilere örnek olan özelliklerini örnek alır.	1	0	0	0

	Soru	Doğru	Yanlış	Boş	Net	Başarı
Fizik	7	0	0	7	0,00	% 0
Kimya	7	1	0	6	1,00	% 14
Biyoloji	6	0	0	6	0,00	% 0
TYT Fen	20	1	0	19	1,00	% 5
Cevap Anahtarı	A BBADAACDEADECBBDCAE					
Cevaplarınız	D					

	S	D	Y	B%
Fizik	0	0	0	0
Yapışma (adezyon) ve birbirini tutma (kohezyon) olaylarını örneklerle açıklar.	1	0	0	0
Basınç ve basınç kuvveti kavramlarının katı, durgun sıvı ve gazlarda bağlı olduğu değişkenleri açıklar.	1	0	0	0
Renk	1	0	0	0
Sürtünme kuvvetinin bağlı olduğu değişkenleri analiz eder.	1	0	0	0
Elektrik akımı, direnç ve potansiyel farkı arasındaki ilişkiyi analiz eder.	1	0	0	0
İş, Enerji ve Güç	1	0	0	0
Kinimya	1	0	0	0
Kimya	0	0	0	0
Kimyanın Sembolik Dili	1	0	0	0
Atomun Yapısı	1	0	0	0
Güçlü Etkileşimler / Kovalent Bağ	1	0	0	0
Maddenin Fiziksel Hâlleri	1	1	0	100
Kimyasal Hesaplamalar / Sınırlayıcı Bileşen Hesaplamaları	1	0	0	0
Çözünme Süreci	1	0	0	0
Astirler ve Bazılar	1	0	0	0
Biyoloji	0	0	0	0
Eşeyli Üreme	1	0	0	0
Lizozom	1	0	0	0
Enzimler	1	0	0	0
Kan Grupları	1	0	0	0
Hayvanlar	1	0	0	0
Ekosistemde Madde ve Enerji Akışı	1	0	0	0

DİDAKTİK KALEM TYT 1



384,408

%

2,45

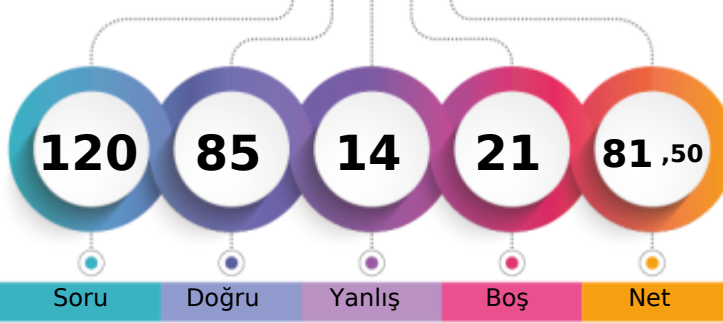
MANİSA / YUNUSEMRE
KEP AKADEMİ 12.EŞİT AĞIRLIK12 - 16004
NURGÜL ARGÜN

1. Öğrenci

Sizin yeriniz
(807.)

Sonuncu Öğrenci

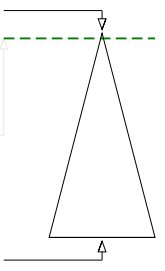

Soru

Doğru

Yanlış

Boş

Net

Şube

Kurum

İlçe

İl

Genel

Öğrenci Sıra No

4

5

24

47

807 % 2,45

Sınava Katılan Öğrenci Sayısı

43

123

434

1876

32984

	Soru	Doğru	Yanlış	Boş	Net	Başarı
TYT Türkçe	40	33	7	0	31,25	% 78
Cevap Anahtarı	A CEBABDCAEEABDADCCEBDADCCBEADCCDADBEEDBAC					
Cevaplarınız	CEBACdCAEEABDADCcbDdedCEBDADCCDADBEEDcAb					

	S	D	Y	B%
Türkçe	0	0	0	0
Sözcükler Arası Anlam İlişkileri	2	2	0	100
Söz Öbeklerinde Anlam	1	1	0	100
Sözcükte Anlam	1	1	0	100
Verilen Sözlere Anlamlı Cümle Oluşturma	1	0	1	0
Parçadaki Cümlelerin İçerik ve Özellikleri	2	2	0	100
Cümleyi Yorumlama ve Açıklama	2	2	0	100
Ad Söylü Sözcükler - Karma	2	2	0	100
KARMA DİL BİLGİSİ	1	1	0	100
Bitişik ve Ayrı Yazılan Kelimeler	2	2	0	100
Noktalama İşaretleri - Karma	1	1	0	100
Noktalı Virgöl	1	1	0	100
Paragrafı İkiye Ayırma	1	1	0	100
Paragrafta Anlatım Akışını Bozan Cümle	1	1	0	100
Cümlelerden Paragraf Oluşturma	1	0	1	0
Paragrafta Boş Bırakılan Yerleri Tamamlama	2	2	0	100
Paragrafta Ana Düşünce (Ana Fikir)	5	4	1	80
Paragrafın Yorumlanması	6	3	3	50
Paragrafta Yardımcı Düşünceler	7	6	1	86
Paragrafın Karşılık Olduğu Soruyu Belirleme	1	1	0	100

	Soru	Doğru	Yanlış	Boş	Net	Başarı
Matematik-1	30	21	1	8	20,75	% 69
Geometri	10	6	0	4	6,00	% 60
TYT Matematik	40	27	1	12	26,75	% 67
Cevap Anahtarı	A DAEBBCBDCECCEDBABAEDADECACCBDEBBCCADDADE					
Cevaplarınız	DAEBBCBe E CEDBABA E D C CCB B AD ADE					

	S	D	Y	B%
Matematik-1	0	0	0	0
RASYONEL SAYILAR	1	1	0	100
Üslü ifadeler	1	1	0	100
Köklü ifadeler	1	1	0	100
Ondalık Sayılar	1	1	0	100
Mutlak Değerli Denklemler	1	1	0	100
Aralık Kavramı ve Basit Eşitsizlikler	1	1	0	100
Fonksiyonlarda İşlemler	1	1	0	100
Bölünebilme Kuralları	1	0	1	0
KÜMELER	1	0	0	0
Sayı Basamakları	1	1	0	100
Rutin Olmayan Problemler	5	3	0	60
Önermeler ve Bileşik Önermeler	1	1	0	100
Mutlak Değer Özellikleri	1	1	0	100
VERİ	1	1	0	100
Tek ve Çift Sayılar	1	1	0	100
Birinci Dereceden Bir Bilinmeyenli Denklemler	1	1	0	100
Yaş Problemleri	1	1	0	100
Sayı Problemleri	1	1	0	100
Yüzde, Kar-Zarar Problemleri	1	0	0	0
Hareket Problemleri	1	0	0	0

	Soru	Doğru	Yanlış	Boş	Net	Başarı
Tarih-1	5	4	1	0	3,75	% 75
Coğrafya-1	5	3	2	0	2,50	% 50
Felsefe	5	4	1	0	3,75	% 75
Din Küll. ve Ahl. Bil.	5	5	0	0	5,00	% 100
Felsefe (Seçmeli)	5	0	0	5	0,00	% 0
TYT Sosyal	20	16	4	0	15,00	% 75
Cevap Anahtarı	A ECEBDDAECEADBEDCAEBCBACDE					
Cevaplarınız	ECEaDDbaECAeBEDCAEBC					

	S	D	Y	B%
Tarih-1	0	0	0	0
İlk ve Orta Çağlarda İÇ Asya'daki Türk siyasi teşekküllerinin güç ve yönetim yapısını açıklar.	1	1	0	100
Anadolu'daki ilk Türk siyasi teşekküllerinin birbirleriyle ve çevre devletlerle olan ilişkilerini uzlaşma ve çatışma bağlamında açıklar.	1	1	0	100
Avrupa düşüncesinde meydana gelen değişimleri ve bunların etkilerini analiz eder.	1	1	0	100
Mustafa Kemal'in Birinci Dünya Savaşı'na kadarki eğitim ve askerlik hayatını içinde bulunduğu toplumun siyasi, sosyal ve kültürel durumunu analiz eder.	1	1	0	100
Millî Mücadele sonucunda kazanılan diplomatik başarıları ülkemizin bağımsızlığı açısından değerlendirir.	1	1	0	100
Coğrafya-1	0	0	0	0
Yeryüzündeki farklı iklim tiplerinin özellikleri ve dağılışı hakkında çıkarımlarda bulunur.	1	1	0	100
Bitki toplulukları ve türlerini genel özelliklerine göre sınıflandırır.	1	0	1	0
Bilgileri haritalara aktarmada kullanılan yöntem ve teknikleri açıklar.	1	0	1	0
Afetlerin oluşum nedenlerini ve özelliklerini açıklar.	1	1	0	100
Türkiye'de nüfusun tarihsel seyri sosyal ve ekonomik faktörler açısından değerlendirir.	1	1	0	100
Felsefe	0	0	0	0
Felsefeyi Tanıma	1	1	0	100
Felsefe ile Düşünme	1	0	1	0
Ahlak felsefesinin konusunu ve problemlerini açıklar.	1	1	0	100
FELSEFENİN TEMEL KONULARI VE PROBLEMLERİ	1	1	0	100
Bilim felsefesinin konusunu ve problemlerini açıklar.	1	1	0	100
Din Küll. ve Ahl. Bil.	0	0	0	0
İslam'da ibadet kavramını ve ibadetin kapsamını açıklar.	1	1	0	100
İslam Düşüncesinde İtikadi, Siyasi ve Fikhi Yorumlar	1	1	0	100
Bazı genç sahabilere örnek olan özelliklerini örnek alır.	1	1	0	100

	Soru	Doğru	Yanlış	Boş	Net	Başarı
Fizik	7	4	1	2	3,75	% 54
Kimya	7	4	0	3	4,00	% 57
Biyoloji	6	1	1	4	0,75	% 13
TYT Fen	20	9	2	9	8,50	% 43
Cevap Anahtarı	A BBADAACDEADECBBDCAE					
Cevaplarınız	BBAA DE D Bd C					

	S	D	Y	B%
Fizik	0	0	0	0
Yapışma (adezyon) ve birbirini tutma (kohezyon) olaylarını örneklerle açıklar.	1	1	0	100
Basınç ve basınç kuvveti kavramlarının katı, durgun sıvı ve gazlarda bağlı olduğu değişkenleri açıklar.	1	1	0	100
Renk	1	1	0	100
Sürtünme kuvvetinin bağlı olduğu değişkenleri analiz eder.	1	0	1	0
Elektrik akımı, direnç ve potansiyel farkı arasındaki ilişkiyi analiz eder.	1	1	0	100
İş, Enerji ve Güç	1	0	0	0
Kinîma	1	0	0	0
Kimya	0	0	0	0
Kimyanın Sembolik Dili	1	1	0	100
Atomun Yapısı	1	1	0	100
Güçlü Etkileşimler / Kovalent Bağ	1	0	0	0
Maddenin Fiziksel Hâlleri	1	1	0	100
Kimyasal Hesaplamalar / Sınırlayıcı Bileşen Hesaplamaları	1	0	0	0
Çözünme Süreci	1	0	0	0
Astıtlar ve Bazılar	1	1	0	100
Biyoloji	0	0	0	0
Eşeyli Üreme	1	0	1	0
Lizozom	1	0	0	0
Enzimler	1	0	0	0
Kan Grupları	1	1	0	100
Hayvanlar	1	0	0	0
Ekosistemde Madde ve Enerji Akışı	1	0	0	0

DİDAKTİK KALEM TYT 1

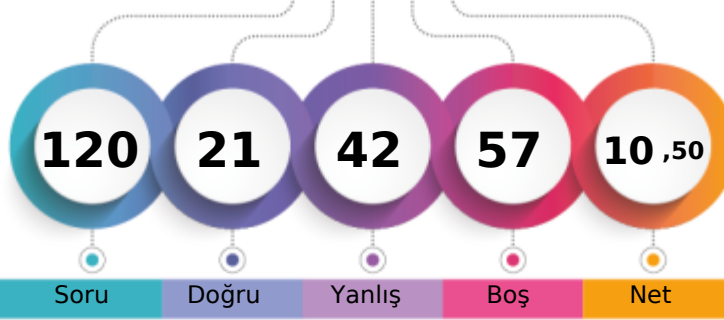

172,825 % 92,40

MANİSA / YUNUSEMRE
KEP AKADEMİ 12.EŞİT AĞIRLIK12 - 12426
NURHAYATÖLMEZ

1. Öğrenci

Sizin yeriniz
(30476.)

Sonucu Öğrenci

Şube	Kurum	İlçe	İl	Genel
Öğrenci Sıra No	43	119	420	1745
Sınava Katılan Öğrenci Sayısı	43	123	434	1876
				30476
				% 92,40
				32984

	Soru	Doğru	Yanlış	Boş	Net	Başarı
TYT Türkçe	40	12	22	6	6,50	% 16
Cevap Anahtarı	B	BEACDCBAEEBACDAEDBCACDDADEBCCADCDBDBACEB				
Cevaplarınız		BdACaaB b d Cbbae	ACDDeabdbCebb	ccBcaEe		

	S	D	Y	B%
Türkçe	0	0	0	0
Sözcükler Arası Anlam İlişkileri	2	2	0	100
Söz Öbeklerinde Anlam	1	0	1	0
Sözcükte Anlam	1	1	0	100
Verilen Sözlere Anlamlı Cümle Oluşturma	1	1	0	100
Parçadaki Cümlelerin İçerik ve Özellikleri	2	1	1	50
Cümleyi Yorumlama ve Açıklama	2	0	1	0
Ad Söylü Sözcükler - Karma	2	0	1	0
KARMA DİL BİLGİSİ	1	0	0	0
Bitişik ve Ayrı Yazılan Kelimeler	2	0	2	0
Noktalamaya İşaretleri - Karma	1	0	1	0
Noktalı Virgöl	1	1	0	100
Paragrafı İkiye Ayırma	1	0	1	0
Paragrafta Anlatım Akışını Bozan Cümle	1	0	0	0
Cümlelerden Paragraf Oluşturma	1	0	1	0
Paragrafta Boş Bırakılan Yerleri Tamamlama	2	0	1	0
Paragrafta Ana Düşünce (Ana Fikir)	5	3	1	60
Paragrafın Yorumlanması	6	3	3	50
Paragrafta Yardımcı Düşünceler	7	0	7	0
Paragrafın Karşılık Olduğu Soruyu Belirleme	1	0	1	0

	Soru	Doğru	Yanlış	Boş	Net	Başarı
TYT Matematik	40	0	0	40	0,00	% 0
Cevap Anahtarı	B	ADBBCEECBCDEDCBBEADAACDEACACEBDCABBCCDDEAD				
Cevaplarınız						

	S	D	Y	B%
Matematik-1	0	0	0	0
RASYONEL SAYILAR	1	0	0	0
Üslü İfadeler	1	0	0	0
Kökü İfadeler	1	0	0	0
Ondalık Sayılar	1	0	0	0
Mutlak Değerli Denklemler	1	0	0	0
Aralık Kavramı ve Basit Eşitsizlikler	1	0	0	0
Fonksiyonlarda İşlemler	1	0	0	0
Bölünebilme Kuralları	1	0	0	0
KÜMELER	1	0	0	0
Sayı Basamakları	1	0	0	0
Rutin Olmayan Problemler	5	0	0	0
Önermeler ve Bileşik Önermeler	1	0	0	0
Mutlak Değer Özellikleri	1	0	0	0
VERİ	1	0	0	0
Tek ve Çift Sayılar	1	0	0	0
Birinci Dereceden Bir Bilinmeyenli Denklemler	1	0	0	0
Yaş Problemleri	1	0	0	0
Sayı Problemleri	1	0	0	0
Yüzde, Kar-Zarar Problemleri	1	0	0	0
Hareket Problemleri	1	0	0	0
Oran ve Orantı	2	0	0	0
Grafik Problemleri	2	0	0	0
Permütasyon	1	0	0	0
OLASILIK	1	0	0	0

	Soru	Doğru	Yanlış	Boş	Net	Başarı
Tarih-1	5	3	2	0	2,50	% 50
Coğrafya-1	5	1	4	0	0,00	% 0
Felsefe	5	1	4	0	0,00	% 0
Din Kült. ve Ahl. Bil.	5	3	2	0	2,50	% 50
Felsefe (Seçmeli)	5	0	0	5	0,00	% 0
TYT Sosyal	20	8	12	0	5,00	% 25
Cevap Anahtarı	B	CEDEBEDACEDADBECECCABECBAD				
Cevaplarınız		bdDEBacebEbAbcaEdeAB				

	S	D	Y	B%
Tarih-1	0	0	0	0
İlk ve Orta Çağlarda İÇ Asya'daki Türk siyasi teşekküllerinin güç ve yönetim yapısını açıklar.	1	0	1	0
Anadolu'daki ilk Türk siyasi teşekküllerinin birbirleriyle ve çevre devletlerle olan ilişkilerini uzlaşma ve çatışma bağlamında açıklar.	1	0	1	0
Avrupa düşüncesinde meydana gelen değişimleri ve bunların etkilerini analiz eder.	1	1	0	100
Mustafa Kemal'in Birinci Dünya Savaşı'na kadarki eğitim ve askerlik hayatını içinde bulunduğu toplumun siyasi, sosyal ve kültürel durumunu analiz eder.	1	1	0	100
Millî Mücadele sonucunda kazanılan diplomatik başarıları ülkemizin bağımsızlığı açısından değerlendirir.	1	1	0	100
Coğrafya-1	0	0	0	0
Yeryüzündeki farklı iklim tiplerinin özellikleri ve dağılışı hakkında çıkarımlarda bulunur.	1	0	1	0
Bitki toplulukları ve türlerini genel özelliklerine göre sınıflandırır.	1	0	1	0
Bilgileri haritalara aktarmada kullanılan yöntem ve teknikleri açıklar.	1	0	1	0
Afetlerin oluşum nedenlerini ve özelliklerini açıklar.	1	1	0	100
Türkiye'de nüfusun tarihsel seyri sosyal ve ekonomik faktörler açısından değerlendirir.	1	0	1	0
Felsefe	0	0	0	0
Felsefeyi Tanıma	1	1	0	100
Felsefe ile Düşünme	1	0	1	0
Ahlak felsefesinin konusunu ve problemlerini açıklar.	1	0	1	0
FELSEFENİN TEMEL KONULARI VE PROBLEMLERİ	1	0	1	0
Bilim felsefesinin konusunu ve problemlerini açıklar.	1	0	1	0
Din Kült. ve Ahl. Bil.	0	0	0	0
İslam'da ibadet kavramını ve ibadetin kapsamını açıklar.	1	0	1	0
İslam Düşüncesinde İtikadi, Siyasi ve Fikhi Yorumlar	1	1	0	100
Bazı genç şahabilerin öne çıkan özelliklerini örnek alır.	1	1	0	100

	Soru	Doğru	Yanlış	Boş	Net	Başarı
Fizik	7	0	4	3	-1,00	% 0
Kimya	7	0	1	6	-0,25	% 0
Biyoloji	6	1	3	2	0,25	% 4
TYT Fen	20	1	8	11	-1,00	% 0
Cevap Anahtarı	B	ADBBCCAEEDEADBCBBAEDC				
Cevaplarınız		bced	c	ecDe		

	S	D	Y	B%
Fizik	0	0	0	0
Yapışma (adezyon) ve birbirini tutma (kohezyon) olaylarını örneklerle açıklar.	1	0	1	0
Basınç ve basınç kuvveti kavramlarının katı, durgun sıvı ve gazlarda bağlı olduğu değişkenleri açıklar.	1	0	1	0
Renk	1	0	1	0
Sürtünme kuvvetinin bağlı olduğu değişkenleri analiz eder.	1	0	1	0
Elektrik akımı, direnç ve potansiyel farkı arasındaki ilişkiyi analiz eder.	1	0	0	0
İş, Enerji ve Güç	1	0	0	0
Kinîma	1	0	0	0
Kimya	0	0	0	0
Kimyanın Sembolik Dili	1	0	1	0
Atomun Yapısı	1	0	0	0
Güçlü Etkileşimler / Kovalent Bağ	1	0	0	0
Maddenin Fiziksel Hâlleri	1	0	0	0
Kimyasal Hesaplamalar / Sınırlayıcı Bileşen Hesaplamaları	1	0	0	0
Çözünme Süreci	1	0	0	0
Asitler ve Bazlar	1	0	0	0
Biyoloji	0	0	0	0
Eşeyli Üreme	1	0	0	0
Lizozom	1	0	0	0
Enzimler	1	1	0	100
Kan Grupları	1	0	1	0
Hayvanlar	1	0	1	0
Ekosistemde Madde ve Enerji Akışı	1	0	1	0

DİDAKTİK KALEM TYT 1

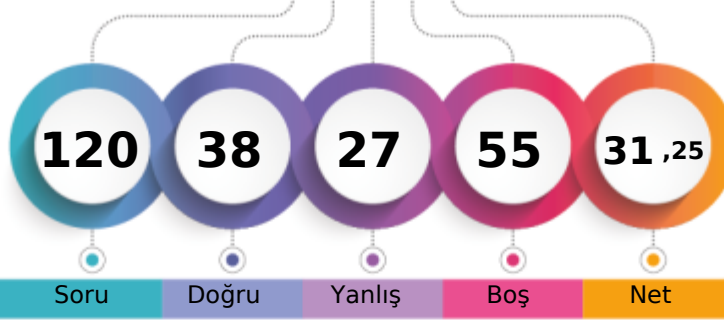

234,388 % 60,07

MANİSA / YUNUSEMRE
KEP AKADEMİ 12.EŞİT AĞIRLIK12 - 12275
ÖMER GÜLEÇ

1. Öğrenci

Sizin yeriniz
(19813.)

Sonuncu Öğrenci

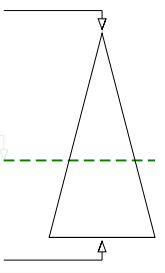

Soru Doğru Yanlış Boş Net

Şube Kurum İlçe İl Genel

Öğrenci Sıra No 30 78 330 1012 19813 % 60,07

Sınava Katılan Öğrenci Sayısı 43 123 434 1876 32984

	Soru	Doğru	Yanlış	Boş	Net	Başarı
TYT Türkçe	40	20	17	3	15,75	% 39
Cevap Anahtarı	B	BEACDCBAEEBACDAEDBCACDDAEBCCADCBDBACEB				
Cevaplarınız		adACDeBA a CcAbDBbAeDDbDaBbCADeedDcAdEd				

	S	D	Y	B%
Türkçe	0	0	0	0
Sözcükler Arası Anlam İlişkileri	2	2	0	100
Söz Öbeklerinde Anlam	1	0	1	0
Sözcükte Anlam	1	0	1	0
Verilen Sözlere Anlamlı Cümle Oluşturma	1	1	0	100
Parçadaki Cümlelerin İçerik ve Özellikleri	2	2	0	100
Cümleyi Yorumlama ve Açıklama	2	1	1	50
Ad Söylü Sözcükler - Karma	2	0	0	0
KARMA DİL BİLGİSİ	1	0	0	0
Bitişik ve Ayrı Yazılan Kelimeler	2	0	2	0
Noktalama İşaretleri - Karma	1	1	0	100
Noktalı Virgöl	1	1	0	100
Paragrafı İkiye Ayırma	1	1	0	100
Paragrafta Anlatım Akışını Bozan Cümle	1	0	1	0
Cümlelerden Paragraf Oluşturma	1	0	1	0
Paragrafta Boş Bırakılan Yerleri Tamamlama	2	2	0	100
Paragrafta Ana Düşünce (Ana Fikir)	5	3	2	60
Paragrafın Yorumlanması	6	1	5	17
Paragrafta Yardımcı Düşünceler	7	4	3	57
Paragrafın Karşılık Olduğu Soruyu Belirleme	1	1	0	100

	Soru	Doğru	Yanlış	Boş	Net	Başarı
Matematik-1	30	3	3	24	2,25	% 8
Geometri	10	0	0	10	0,00	% 0
TYT Matematik	40	3	3	34	2,25	% 6
Cevap Anahtarı	B	ADBBCEECBCDEDCBEEADAACDECECEBDCABBCCDDEAD				
Cevaplarınız		AeB dE d				

	S	D	Y	B%
Matematik-1	0	0	0	0
RASYONEL SAYILAR	1	0	1	0
Üslü ifadeler	1	1	0	100
Köklü ifadeler	1	1	0	100
Ondalık Sayılar	1	1	0	100
Mutlak Değerli Denklemler	1	0	0	0
Aralık Kavramı ve Basit Eşitsizlikler	1	0	1	0
Fonksiyonlarda İşlemler	1	0	0	0
Bölünebilme Kuralları	1	0	0	0
KÜMELER	1	0	0	0
Sayı Basamakları	1	0	0	0
Rutin Olmayan Problemler	5	0	0	0
Önermeler ve Bileşik Önermeler	1	0	0	0
Mutlak Değer Özellikleri	1	0	1	0
VERİ	1	0	0	0
Tek ve Çift Sayılar	1	0	0	0
Birinci Dereceden Bir Bilinmeyenli Denklemler	1	0	0	0
Yaş Problemleri	1	0	0	0
Sayı Problemleri	1	0	0	0
Yüzde, Kar-Zarar Problemleri	1	0	0	0
Hareket Problemleri	1	0	0	0

	Soru	Doğru	Yanlış	Boş	Net	Başarı
Tarih-1	5	4	0	1	4,00	% 80
Coğrafya-1	5	2	2	1	1,50	% 30
Felsefe	5	4	1	0	3,75	% 75
Din Kült. ve Ahl. Bil.	5	3	2	0	2,50	% 50
Felsefe (Seçmeli)	5	0	0	5	0,00	% 0
TYT Sosyal	20	13	5	2	11,75	% 59
Cevap Anahtarı	B	CEDEBEDACEDADBECECABECBAD				
Cevaplarınız		EDEBdc CEDADcEadCAB				

	S	D	Y	B%
Tarih-1	0	0	0	0
İlk ve Orta Çağlarda İÇ Asya'daki Türk siyasi teşekküllerinin güç ve yönetim yapısını açıklar.	1	1	0	100
Anadolu'daki ilk Türk siyasi teşekküllerinin birbirleriyle ve çevre devletlerle olan ilişkilerini uzlaşma ve çatışma bağlamında açıklar.	1	0	0	0
Avrupa düşüncesinde meydana gelen değişimleri ve bunların etkilerini analiz eder.	1	1	0	100
Mustafa Kemal'in Birinci Dünya Savaşı'na kadarki eğitim ve askerlik hayatını içinde bulunduğu toplumun siyasi, sosyal ve kültürel durumunu analiz eder.	1	1	0	100
Millî Mücadele sonucunda kazanılan diplomatik başarıları ülkemizin bağımsızlığı açısından değerlendirir.	1	1	0	100
Coğrafya-1	0	0	0	0
Yeryüzündeki farklı iklim tiplerinin özellikleri ve dağılışı hakkında çıkarımlarda bulunur.	1	0	1	0
Bitki toplulukları ve türlerini genel özelliklerine göre sınıflandırır.	1	0	0	0
Bilgileri haritalara aktarmada kullanılan yöntem ve teknikleri açıklar.	1	0	1	0
Afetlerin oluşum nedenlerini ve özelliklerini açıklar.	1	1	0	100
Türkiye'de nüfusun tarihsel seyri sosyal ve ekonomik faktörler açısından değerlendirir.	1	1	0	100
Felsefe	0	0	0	0
Felsefeyi Tanıma	1	1	0	100
Felsefe ile Düşünme	1	1	0	100
Ahlak felsefesinin konusunu ve problemlerini açıklar.	1	0	1	0
FELSEFENİN TEMEL KONULARI VE PROBLEMLERİ	1	1	0	100
Bilim felsefesinin konusunu ve problemlerini açıklar.	1	1	0	100
Din Kült. ve Ahl. Bil.	0	0	0	0
İslam'da ibadet kavramını ve ibadetin kapsamını açıklar.	1	1	0	100
İslam Düşüncesinde İtikadi, Siyasi ve Fikhi Yorumlar	1	1	0	100
Bazı genç sahabilere örnek olan özelliklerini örnek alır.	1	0	1	0

	Soru	Doğru	Yanlış	Boş	Net	Başarı
Fizik	7	2	0	5	2,00	% 29
Kimya	7	0	2	5	-0,50	% 0
Biyoloji	6	0	0	6	0,00	% 0
TYT Fen	20	2	2	16	1,50	% 8
Cevap Anahtarı	B	ADBBCAAEEADBCBBAEDC				
Cevaplarınız		B Ab b				

	S	D	Y	B%
Fizik	0	0	0	0
Yapışma (adezyon) ve birbirini tutma (kohezyon) olaylarını örneklerle açıklar.	1	1	0	100
Basınç ve basınç kuvveti kavramlarının katı, durgun sıvı ve gazlarda bağlı olduğu değişkenleri açıklar.	1	0	0	0
Renk	1	0	0	0
Sürtünme kuvvetinin bağlı olduğu değişkenleri analiz eder.	1	0	0	0
Elektrik akımı, direnç ve potansiyel farkı arasındaki ilişkiyi analiz eder.	1	0	0	0
İş, Enerji ve Güç	1	1	0	100
Kinîma	1	0	0	0
Kimya	0	0	0	0
Kimyanın Sembolik Dili	1	0	0	0
Atomun Yapısı	1	0	1	0
Güçlü Etkileşimler / Kovalent Bağ	1	0	0	0
Maddenin Fiziksel Hâlleri	1	0	1	0
Kimyasal Hesaplamalar / Sınırlayıcı Bileşen Hesaplamaları	1	0	0	0
Çözünme Süreci	1	0	0	0
Astirler ve Bazılar	1	0	0	0
Biyoloji	0	0	0	0
Eşeyli Üreme	1	0	0	0
Lizozom	1	0	0	0
Enzimler	1	0	0	0
Kan Grupları	1	0	0	0
Hayvanlar	1	0	0	0
Ekosistemde Madde ve Enerji Akışı	1	0	0	0

DİDAKTİK KALEM TYT 1

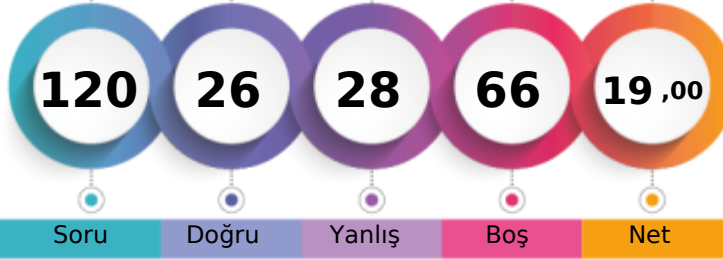

198,405 % 82,35

MANİSA / YUNUSEMRE
KEP AKADEMİ 12.EŞİT AĞIRLIK12 - 12310
ÖZNR KURT

1. Öğrenci

Sizin yeriniz
(27162.)

Sonuncu Öğrenci

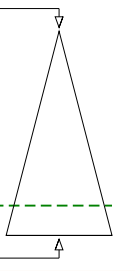

Soru Doğru Yanlış Boş Net

Şube Kurum İlçe İl Genel

Öğrenci Sıra No 39 105 386 1501 27162 % 82,35

Sınava Katılan Öğrenci Sayısı 43 123 434 1876 32984

	Soru	Doğru	Yanlış	Boş	Net	Başarı
TYT Türkçe	40	13	22	5	7,50	% 19
Cevap Anahtarı	A CEBABDCAEEABDADCDEBDADCCBEADCCDADBEEDBAC					
Cevaplarınız	CEEdaaaA abcCcCbceAebCadcAeCDccdeBEb					

	S	D	Y	B%
Türkçe	0	0	0	0
Sözcükler Arası Anlam İlişkileri	2	1	1	50
Söz Öbeklerinde Anlam	1	1	0	100
Sözcükte Anlam	1	0	1	0
Verilen Sözlere Anlamlı Cümle Oluşturma	1	0	1	0
Parçadaki Cümlelerin İçerik ve Özellikleri	2	0	2	0
Cümleyi Yorumlama ve Açıklama	2	1	1	50
Ad Söylü Sözcükler - Karma	2	0	0	0
KARMA DİL BİLGİSİ	1	0	0	0
Bitişik ve Ayrı Yazılan Kelimeler	2	0	2	0
Noktalamaya İşaretleri - Karma	1	0	1	0
Noktalı Virgül	1	1	0	100
Paragrafı İkiye Ayırma	1	0	1	0
Paragrafta Anlatım Akışını Bozan Cümle	1	1	0	100
Cümlelerden Paragraf Oluşturma	1	0	1	0
Paragrafta Boş Bırakılan Yerleri Tamamlama	2	0	2	0
Paragrafta Ana Düşünce (Ana Fikir)	5	4	1	80
Paragrafın Yorumlanması	6	2	4	33
Paragrafta Yardımcı Düşünceler	7	2	3	29
Paragrafın Karşılıklı Olduğu Soruyu Belirleme	1	0	1	0

	Soru	Doğru	Yanlış	Boş	Net	Başarı
TYT Matematik	40	0	0	40	0,00	% 0
Cevap Anahtarı	A DAEBBCBDCECCEDBABAEDADECACCBDEBBACDDCADE					
Cevaplarınız						

	S	D	Y	B%
Matematik-1	0	0	0	0
RASYONEL SAYILAR	1	0	0	0
Üslü İfadeler	1	0	0	0
Kökü İfadeler	1	0	0	0
Ondalık Sayılar	1	0	0	0
Mutlak Değerli Denklemler	1	0	0	0
Aralık Kavramı ve Basit Eşitsizlikler	1	0	0	0
Fonksiyonlarda İşlemler	1	0	0	0
Bölünebilme Kuralları	1	0	0	0
KÜMELER	1	0	0	0
Sayı Basamakları	1	0	0	0
Rutin Olmayan Problemler	5	0	0	0
Önermeler ve Bileşik Önermeler	1	0	0	0
Mutlak Değer Özellikleri	1	0	0	0
VERİ	1	0	0	0
Tek ve Çift Sayılar	1	0	0	0
Birinci Dereceden Bir Bilinmeyenli Denklemler	1	0	0	0
Yaş Problemleri	1	0	0	0
Sayı Problemleri	1	0	0	0
Yüzde, Kar-Zarar Problemleri	1	0	0	0
Hareket Problemleri	1	0	0	0
Oran ve Orantı	2	0	0	0
Grafik Problemleri	2	0	0	0
Permütasyon	1	0	0	0
OLASILIK	1	0	0	0

	Soru	Doğru	Yanlış	Boş	Net	Başarı
Tarih-1	5	3	2	0	2,50	% 50
Coğrafya-1	5	3	2	0	2,50	% 50
Felsefe	5	3	1	1	2,75	% 55
Din Kült. ve Ahl. Bil.	5	4	1	0	3,75	% 75
Felsefe (Seçmeli)	5	0	0	5	0,00	% 0
TYT Sosyal	20	13	6	1	11,50	% 58
Cevap Anahtarı	A ECEBDDAECEADBEDCAEBCBACDE					
Cevaplarınız	ECQBeDbEEbA eEDaAEBC					

	S	D	Y	B%
Tarih-1	0	0	0	0
İlk ve Orta Çağlarda İÇ Asya'daki Türk siyasi teşekküllerinin güç ve yönetim yapısını açıklar.	1	1	0	100
Anadolu'daki ilk Türk siyasi teşekküllerinin birbirleriyle ve çevre devletlerle olan ilişkilerini uzlaşma ve çatışma bağlamında açıklar.	1	1	0	100
Avrupa düşüncesinde meydana gelen değişimleri ve bunların etkilerini analiz eder.	1	0	1	0
Mustafa Kemal'in Birinci Dünya Savaşı'na kadarki eğitim ve askerlik hayatını içinde bulunduğu toplumun siyasi, sosyal ve Millî Mücadele sonucunda kazanılan diplomatik başarıları ülkemizin bağımsızlığı açısından değerlendirir.	1	1	0	100
Coğrafya-1	0	0	0	0
Yeryüzündeki farklı iklim tiplerinin özellikleri ve dağılışı hakkında çıkarımlarda bulunur.	1	1	0	100
Bitki toplulukları ve türlerini genel özelliklerine göre sınıflandırır.	1	0	1	0
Bilgileri haritalara aktarmada kullanılan yöntem ve teknikleri açıklar.	1	1	0	100
Afetlerin oluşum nedenlerini ve özelliklerini açıklar.	1	1	0	100
Türkiye'de nüfusun tarihsel seyri sosyal ve ekonomik faktörler açısından değerlendirir.	1	0	1	0
Felsefe	0	0	0	0
Felsefeyi Tanıma	1	1	0	100
Felsefe ile Düşünme	1	0	0	0
Ahlak felsefesinin konusunu ve problemlerini açıklar.	1	0	1	0
FELSEFENİN TEMEL KONULARI VE PROBLEMLERİ	1	1	0	100
Bilim felsefesinin konusunu ve problemlerini açıklar.	1	1	0	100
Din Kült. ve Ahl. Bil.	0	0	0	0
İslam'da ibadet kavramını ve ibadetin kapsamını açıklar.	1	0	1	0
İslam Düşüncesinde İtikadi, Siyasi ve Fikhi Yorumlar	1	1	0	100
Bazı genç şahabillerin öne çıkan özelliklerini örnek alır.	1	1	0	100

	Soru	Doğru	Yanlış	Boş	Net	Başarı
TYT Fen	20	0	0	20	0,00	% 0
Cevap Anahtarı	A BBADAACDEADECBBDCAE					
Cevaplarınız						

	S	D	Y	B%
Fizik	0	0	0	0
Yapışma (adezyon) ve birbirini tutma (kohezyon) olaylarını örneklerle açıklar.	1	0	0	0
Basınç ve basınç kuvveti kavramlarının katı, durgun sıvı ve gazlarda bağlı olduğu değişkenleri açıklar.	1	0	0	0
Renk	1	0	0	0
Sürtünme kuvvetinin bağlı olduğu değişkenleri analiz eder.	1	0	0	0
Elektrik akımı, direnç ve potansiyel farkı arasındaki ilişkiyi analiz eder.	1	0	0	0
İş, Enerji ve Güç	1	0	0	0
Kırılma	1	0	0	0
Kimya	0	0	0	0
Kimyanın Sembolik Dili	1	0	0	0
Atomun Yapısı	1	0	0	0
Güçlü Etkileşimler / Kovalent Bağ	1	0	0	0
Maddenin Fiziksel Hâlleri	1	0	0	0
Kimyasal Hesaplamalar / Sınırlayıcı Bileşen Hesaplamaları	1	0	0	0
Çözünme Süreci	1	0	0	0
Asitler ve Bazlar	1	0	0	0
Biyoloji	0	0	0	0
Eşeyli Üreme	1	0	0	0
Lizozom	1	0	0	0
Enzimler	1	0	0	0
Kan Grupları	1	0	0	0
Hayvanlar	1	0	0	0
Ekosistemde Madde ve Enerji Akışı	1	0	0	0

DİDAKTİK KALEM TYT 1

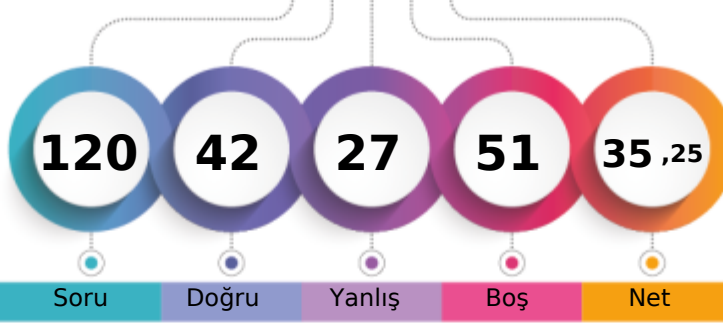

245,760 % 51,97

MANİSA / YUNUSEMRE
KEP AKADEMİ 12.EŞİT AĞIRLIK12 - 16010
RÜMEYSA KAYA

1. Öğrenci

Sizin yeriniz
(17141.)

Sonuncu Öğrenci

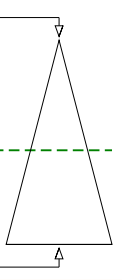

Soru Doğru Yanlış Boş Net

Şube Kurum İlçe İl Genel

Öğrenci Sıra No 27 65 303 857 17141 % 51,97

Sınava Katılan Öğrenci Sayısı 43 123 434 1876 32984

	Soru	Doğru	Yanlış	Boş	Net	Başarı
TYT Türkçe	40	24	14	2	20,50	% 51
Cevap Anahtarı	B	BEACDCBAEEBACDAEDBCACDDAEBCCADCDDBDBACEB				
Cevaplarınız		BEdeDCBeb eCcAEacedaDDeDEBCCADCDdbBACEB				

	S	D	Y	B%
Türkçe	0	0	0	0
Sözcükler Arası Anlam İlişkileri	2	0	2	0
Söz Öbeklerinde Anlam	1	1	0	100
Sözcükte Anlam	1	1	0	100
Verilen Sözlere Anlamlı Cümle Oluşturma	1	1	0	100
Parçadaki Cümlelerin İçerik ve Özellikleri	2	2	0	100
Cümleyi Yorumlama ve Açıklama	2	1	1	50
Ad Söylü Sözcükler - Karma	2	0	1	0
KARMA DİL BİLGİSİ	1	0	1	0
Bitişik ve Ayrı Yazılan Kelimeler	2	0	1	0
Noktalama İşaretleri - Karma	1	1	0	100
Noktalı Virgül	1	1	0	100
Paragrafı İkiye Ayırma	1	0	1	0
Paragrafta Anlatım Akışını Bozan Cümle	1	0	1	0
Cümlelerden Paragraf Oluşturma	1	1	0	100
Paragrafta Boş Bırakılan Yerleri Tamamlama	2	1	1	50
Paragrafta Ana Düşünce (Ana Fikir)	5	3	2	60
Paragrafın Yorumlanması	6	5	1	83
Paragrafta Yardımcı Düşünceler	7	5	2	71
Paragrafın Karşılık Olduğu Soruyu Belirleme	1	1	0	100

	Soru	Doğru	Yanlış	Boş	Net	Başarı
Matematik-1	30	7	2	21	6,50	% 22
Geometri	10	0	1	9	-0,25	% 0
TYT Matematik	40	7	3	30	6,25	% 16
Cevap Anahtarı	B	ADBBCEECBCDEDCBEBEADAACDECEBDCBACBCDDEAD				
Cevaplarınız		DBc EEa E AC b				

	S	D	Y	B%
Matematik-1	0	0	0	0
RASYONEL SAYILAR	1	1	0	100
Üslü ifadeler	1	0	0	0
Köklü ifadeler	1	1	0	100
Ondalık Sayılar	1	1	0	100
Mutlak Değerli Denklemler	1	0	1	0
Aralık Kavramı ve Basit Eşitsizlikler	1	0	0	0
Fonksiyonlarda İşlemler	1	0	0	0
Bölünebilme Kuralları	1	0	0	0
KÜMELER	1	0	0	0
Sayı Basamakları	1	1	0	100
Rutin Olmayan Problemler	5	1	1	20
Önermeler ve Bileşik Önermeler	1	0	0	0
Mutlak Değer Özellikleri	1	1	0	100
VERİ	1	0	0	0
Tek ve Çift Sayılar	1	0	0	0
Birinci Dereceden Bir Bilinmeyenli Denklemler	1	0	0	0
Yaş Problemleri	1	0	0	0
Sayı Problemleri	1	0	0	0
Yüzde, Kar-Zarar Problemleri	1	0	0	0
Hareket Problemleri	1	0	0	0

	Soru	Doğru	Yanlış	Boş	Net	Başarı
Tarih-1	5	5	0	0	5,00	% 100
Coğrafya-1	5	2	3	0	1,25	% 25
Felsefe	5	2	1	2	1,75	% 35
Din Küll. ve Ahl. Bil.	5	2	3	0	1,25	% 25
Felsefe (Seçmeli)	5	0	0	5	0,00	% 0
TYT Sosyal	20	11	7	2	9,25	% 46
Cevap Anahtarı	B	CEDEBEDACEDADBECECABECBAD				
Cevaplarınız		CEDEBEDbbcaA B EeaeB				

	S	D	Y	B%
Tarih-1	0	0	0	0
İlk ve Orta Çağlarda İÇ Asya'daki Türk siyasi teşekküllerinin güç ve yönetim yapısını açıklar.	1	1	0	100
Anadolu'daki ilk Türk siyasi teşekküllerinin birbirleriyle ve çevre devletlerle olan ilişkilerini uzlaşma ve çatışma bağlamında açıklar.	1	1	0	100
Avrupa düşüncesinde meydana gelen değişimleri ve bunların etkilerini analiz eder.	1	1	0	100
Mustafa Kemal'in Birinci Dünya Savaşı'na kadarki eğitim ve askerlik hayatını içinde bulunduğu toplumun siyasi, sosyal ve kültürel durumunu analiz eder.	1	1	0	100
Millî Mücadele sonucunda kazanılan diplomatik başarıları ülkemizin bağımsızlığı açısından değerlendirir.	1	1	0	100
Coğrafya-1	0	0	0	0
Yeryüzündeki farklı iklim tiplerinin özellikleri ve dağılışı hakkında çıkarımlarda bulunur.	1	1	0	100
Bitki toplulukları ve türlerini genel özelliklerine göre sınıflandırır.	1	0	1	0
Bilgileri haritalara aktarmada kullanılan yöntem ve teknikleri açıklar.	1	1	0	100
Afetlerin oluşum nedenlerini ve özelliklerini açıklar.	1	0	1	0
Türkiye'de nüfusun tarihsel seyri sosyal ve ekonomik faktörler açısından değerlendirir.	1	0	1	0
Felsefe	0	0	0	0
Felsefeyi Tanıma	1	1	0	100
Felsefe ile Düşünme	1	0	0	0
Ahlak felsefesinin konusunu ve problemlerini açıklar.	1	1	0	100
FELSEFENİN TEMEL KONULARI VE PROBLEMLERİ	1	0	0	0
Bilim felsefesinin konusunu ve problemlerini açıklar.	1	0	1	0
Din Küll. ve Ahl. Bil.	0	0	0	0
İslam'da ibadet kavramını ve ibadetin kapsamını açıklar.	1	0	1	0
İslam Düşüncesinde İtikadi, Siyasi ve Fikhi Yorumlar	1	0	1	0
Bazı genç sahabilere örnek olan özelliklerini örnek alır.	1	1	0	100

	Soru	Doğru	Yanlış	Boş	Net	Başarı
Fizik	7	0	3	4	-0,75	% 0
Kimya	7	0	0	7	0,00	% 0
Biyoloji	6	0	0	6	0,00	% 0
TYT Fen	20	0	3	17	-0,75	% 0
Cevap Anahtarı	B	ADBBCAAEEDEADBCBBAEDC				
Cevaplarınız		c d b				

	S	D	Y	B%
Fizik	0	0	0	0
Yapışma (adezyon) ve birbirini tutma (kohezyon) olaylarını örneklerle açıklar.	1	0	0	0
Basınç ve basınç kuvveti kavramlarının katı, durgun sıvı ve gazlarda bağlı olduğu değişkenleri açıklar.	1	0	1	0
Renk	1	0	1	0
Sürtünme kuvvetinin bağlı olduğu değişkenleri analiz eder.	1	0	0	0
Elektrik akımı, direnç ve potansiyel farkı arasındaki ilişkiyi analiz eder.	1	0	0	0
İş, Enerji ve Güç	1	0	1	0
Kinîma	1	0	0	0
Kimya	0	0	0	0
Kimyanın Sembolik Dili	1	0	0	0
Atomun Yapısı	1	0	0	0
Güçlü Etkileşimler / Kovalent Bağ	1	0	0	0
Maddenin Fiziksel Hâlleri	1	0	0	0
Kimyasal Hesaplamalar / Sınırlayıcı Bileşen Hesaplamaları	1	0	0	0
Çözünme Süreci	1	0	0	0
Astirler ve Bazılar	1	0	0	0
Biyoloji	0	0	0	0
Eşeyli Üreme	1	0	0	0
Lizozom	1	0	0	0
Enzimler	1	0	0	0
Kan Grupları	1	0	0	0
Hayvanlar	1	0	0	0
Ekosistemde Madde ve Enerji Akışı	1	0	0	0

DİDAKTİK KALEM TYT 1



244,503

%

52,92

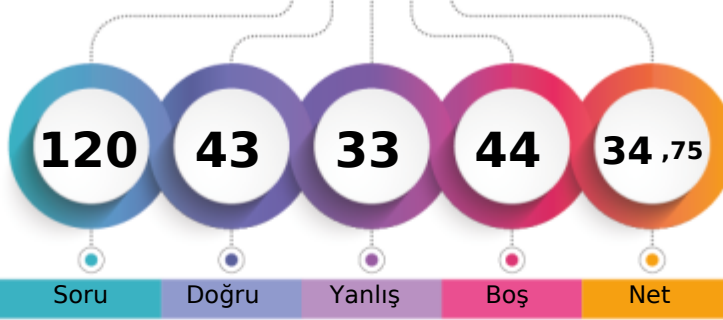
MANİSA / YUNUSEMRE
KEP AKADEMİ 12.EŞİT AĞIRLIK12 - 12130
SİBEL ORUCU

1. Öğrenci

Sizin yeriniz
(17455.)

Sonuncu Öğrenci

Soru Doğru Yanlış Boş Net

Şube Kurum İlçe İl Genel

Öğrenci Sıra No 28 66 304 876 17455 % 52,92

Sınava Katılan Öğrenci Sayısı 43 123 434 1876 32984

	Soru	Doğru	Yanlış	Boş	Net	Başarı
TYT Türkçe	40	23	15	2	19,25	% 48
Cevap Anahtarı	B	BEACDCBAEEBACDAEDBCACDDADEBCCADCCDBDBACEB				
Cevaplarınız		BbdCDCBA dCCDCaDBCdabeADEBeCADbdDBACcc				

	S	D	Y	B%
Türkçe	0	0	0	0
Sözcükler Arası Anlam İlişkileri	2	1	1	50
Söz Öbeklerinde Anlam	1	0	1	0
Sözcükte Anlam	1	1	0	100
Verilen Sözlere Anlamlı Cümle Oluşturma	1	1	0	100
Parçadaki Cümlelerin İçerik ve Özellikleri	2	1	1	50
Cümleyi Yorumlama ve Açıklama	2	2	0	100
Ad Söylü Sözcükler - Karma	2	0	0	0
KARMA DİL BİLGİSİ	1	0	1	0
Bitişik ve Ayrı Yazılan Kelimeler	2	1	1	50
Noktalama İşaretleri - Karma	1	0	1	0
Noktalı Virgöl	1	1	0	100
Paragrafı İkiye Ayırma	1	1	0	100
Paragrafta Anlatım Akışını Bozan Cümle	1	1	0	100
Cümlelerden Paragraf Oluşturma	1	0	1	0
Paragrafta Boş Bırakılan Yerleri Tamamlama	2	2	0	100
Paragrafta Ana Düşünce (Ana Fikir)	5	2	3	40
Paragrafın Yorumlanması	6	2	4	33
Paragrafta Yardımcı Düşünceler	7	6	1	86
Paragrafın Karşılık Olduğu Soruyu Belirleme	1	1	0	100

	Soru	Doğru	Yanlış	Boş	Net	Başarı
Matematik-1	30	5	4	21	4,00	% 13
Geometri	10	0	0	10	0,00	% 0
TYT Matematik	40	5	4	31	4,00	% 10
Cevap Anahtarı	B	ADBBCEECBCDEDCBEBEADAACDECECEBDCABBCDDEAD				
Cevaplarınız		bDB dE a DEc				

	S	D	Y	B%
Matematik-1	0	0	0	0
RASYONEL SAYILAR	1	1	0	100
Üslü ifadeler	1	0	1	0
Köklü ifadeler	1	1	0	100
Ondalık Sayılar	1	1	0	100
Mutlak Değerli Denklemler	1	0	0	0
Aralık Kavramı ve Basit Eşitsizlikler	1	0	1	0
Fonksiyonlarda İşlemler	1	0	0	0
Bölünebilme Kuralları	1	1	0	100
KÜMELER	1	0	0	0
Sayı Basamakları	1	0	0	0
Rutin Olmayan Problemler	5	0	1	0
Önermeler ve Bileşik Önermeler	1	0	0	0
Mutlak Değer Özellikleri	1	1	0	100
VERİ	1	0	1	0
Tek ve Çift Sayılar	1	0	0	0
Birinci Dereceden Bir Bilinmeyenli Denklemler	1	0	0	0
Yaş Problemleri	1	0	0	0
Sayı Problemleri	1	0	0	0
Yüzde, Kar-Zarar Problemleri	1	0	0	0
Hareket Problemleri	1	0	0	0

	Soru	Doğru	Yanlış	Boş	Net	Başarı
Tarih-1	5	4	1	0	3,75	% 75
Coğrafya-1	5	1	4	0	0,00	% 0
Felsefe	5	4	1	0	3,75	% 75
Din Kült. ve Ahl. Bil.	5	3	2	0	2,50	% 50
Felsefe (Seçmeli)	5	0	0	5	0,00	% 0
TYT Sosyal	20	12	8	0	10,00	% 50
Cevap Anahtarı	B	CEDEBEDACEDADBECECABECBAD				
Cevaplarınız		dEDEBDcaccDADaEEEdCeB				

	S	D	Y	B%
Tarih-1	0	0	0	0
İlk ve Orta Çağlarda İÇ Asya'daki Türk siyasi teşekküllerinin güç ve yönetim yapısını açıklar.	1	1	0	100
Anadolu'daki ilk Türk siyasi teşekküllerinin birbirleriyle ve çevre devletlerle olan ilişkilerini uzlaşma ve çatışma bağlamında yorumlar.	1	0	1	0
Avrupa düşüncesinde meydana gelen değişimleri ve bunların etkilerini analiz eder.	1	1	0	100
Mustafa Kemal'in Birinci Dünya Savaşı'na kadarki eğitim ve askerlik hayatını içinde bulunduğu toplumun siyasi, sosyal ve kültürel durumunu analiz eder.	1	1	0	100
Millî Mücadele sonucunda kazanılan diplomatik başarıları ülkemizin bağımsızlığı açısından değerlendirir.	1	1	0	100
Coğrafya-1	0	0	0	0
Yeryüzündeki farklı iklim tiplerinin özellikleri ve dağılışı hakkında çıkarımlarda bulunur.	1	1	0	100
Bitki toplulukları ve türlerini genel özelliklerine göre sınıflandırır.	1	0	1	0
Bilgileri haritalara aktarmada kullanılan yöntem ve teknikleri açıklar.	1	0	1	0
Afetlerin oluşum nedenlerini ve özelliklerini açıklar.	1	0	1	0
Türkiye'de nüfusun tarihsel seyri sosyal ve ekonomik faktörler açısından değerlendirir.	1	0	1	0
Felsefe	0	0	0	0
Felsefeyi Tanıma	1	1	0	100
Felsefe ile Düşünme	1	1	0	100
Ahlak felsefesinin konusunu ve problemlerini açıklar.	1	0	1	0
FELSEFENİN TEMEL KONULARI VE PROBLEMLERİ	1	1	0	100
Bilim felsefesinin konusunu ve problemlerini açıklar.	1	1	0	100
Din Kült. ve Ahl. Bil.	0	0	0	0
İslam'da ibadet kavramını ve ibadetin kapsamını açıklar.	1	1	0	100
İslam Düşüncesinde İtikadi, Siyasi ve Fikhi Yorumlar	1	0	1	0
Bazı genç sahabilere örnek olan özelliklerini örnek alır.	1	1	0	100

	Soru	Doğru	Yanlış	Boş	Net	Başarı
Fizik	7	3	4	0	2,00	% 29
Kimya	7	0	2	5	-0,50	% 0
Biyoloji	6	0	0	6	0,00	% 0
TYT Fen	20	3	6	11	1,50	% 8
Cevap Anahtarı	B	ADBBCAAEEADBCBBAEDC				
Cevaplarınız		caBBCdbbe				

	S	D	Y	B%
Fizik	0	0	0	0
Yapışma (adezyon) ve birbirini tutma (kohezyon) olaylarını örneklerle açıklar.	1	1	0	100
Basınç ve basınç kuvveti kavramlarının katı, durgun sıvı ve gazlarda bağlı olduğu değişkenleri açıklar.	1	1	0	100
Renk	1	0	1	0
Sürtünme kuvvetinin bağlı olduğu değişkenleri analiz eder.	1	0	1	0
Elektrik akımı, direnç ve potansiyel farkı arasındaki ilişkiyi analiz eder.	1	0	1	0
İş, Enerji ve Güç	1	0	1	0
Kinîma	1	1	0	100
Kimya	0	0	0	0
Kimyanın Sembolik Dili	1	0	1	0
Atomun Yapısı	1	0	1	0
Güçlü Etkileşimler / Kovalent Bağ	1	0	0	0
Maddenin Fiziksel Hâlleri	1	0	0	0
Kimyasal Hesaplamalar / Sınırlayıcı Bileşen Hesaplamaları	1	0	0	0
Çözünme Süreci	1	0	0	0
Astirler ve Bazılar	1	0	0	0
Biyoloji	0	0	0	0
Eşeyli Üreme	1	0	0	0
Lizozom	1	0	0	0
Enzimler	1	0	0	0
Kan Grupları	1	0	0	0
Hayvanlar	1	0	0	0
Ekosistemde Madde ve Enerji Akışı	1	0	0	0

DİDAKTİK KALEM TYT 1

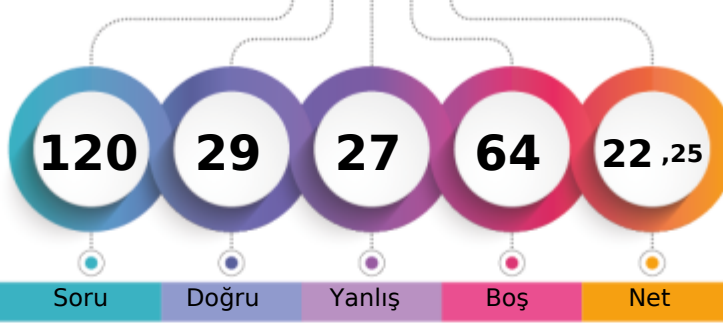

208,123 % 77,12

MANİSA / YUNUSEMRE
KEP AKADEMİ 12.EŞİT AĞIRLIK12 - 12347
SILA AKAR

1. Öğrenci

Sizin yeriniz
(25437.)

Sonuncu Öğrenci

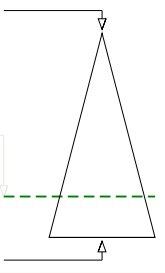

Soru Doğru Yanlış Boş Net

Şube Kurum İlçe İl Genel

Öğrenci Sıra No 37 98 371 1387 25437 % 77,12

Sınava Katılan Öğrenci Sayısı 43 123 434 1876 32984

	Soru	Doğru	Yanlış	Boş	Net	Başarı
TYT Türkçe	40	13	19	8	8,25	% 21
Cevap Anahtarı	A CEBABDCAEEABDADCCEBDADCCCEBACCDDADBEBCBAC					
Cevaplarınız	adeAeDbA c aACDbbcDdedCcdDb C dacDBA					

	S	D	Y	B%
Türkçe	0	0	0	0
Sözcükler Arası Anlam İlişkileri	2	1	1	50
Söz Öbeklerinde Anlam	1	0	1	0
Sözcükte Anlam	1	0	1	0
Verilen Sözlere Anlamlı Cümle Oluşturma	1	0	1	0
Parçadaki Cümlelerin İçerik ve Özellikleri	2	2	0	100
Cümleyi Yorumlama ve Açıklama	2	1	1	50
Ad Söylü Sözcükler - Karma	2	0	0	0
KARMA DİL BİLGİSİ	1	0	1	0
Bitişik ve Ayrı Yazılan Kelimeler	2	0	1	0
Noktalama İşaretleri - Karma	1	1	0	100
Noktalı Virgöl	1	1	0	100
Paragrafı İkiye Ayırma	1	1	0	100
Paragrafta Anlatım Akışını Bozan Cümle	1	0	1	0
Cümlelerden Paragraf Oluşturma	1	0	1	0
Paragrafta Boş Bırakılan Yerleri Tamamlama	2	0	2	0
Paragrafta Ana Düşünce (Ana Fikir)	5	1	3	20
Paragrafın Yorumlanması	6	1	4	17
Paragrafta Yardımcı Düşünceler	7	3	1	43
Paragrafın Karşılık Olduğu Soruyu Belirleme	1	1	0	100

	Soru	Doğru	Yanlış	Boş	Net	Başarı
Matematik-1	30	5	3	22	4,25	% 14
Geometri	10	0	0	10	0,00	% 0
TYT Matematik	40	5	3	32	4,25	% 11
Cevap Anahtarı	A DAEBBCBDCCECCEDBABAEDADECACCBDEBBCADDCADE					
Cevaplarınız	E a E B bAe C					

	S	D	Y	B%
Matematik-1	0	0	0	0
RASYONEL SAYILAR	1	0	0	0
Üslü İfadeler	1	0	0	0
Köklü İfadeler	1	1	0	100
Ondalık Sayılar	1	0	0	0
Mutlak Değerli Denklemler	1	0	1	0
Aralık Kavramı ve Basit Eşitsizlikler	1	0	0	0
Fonksiyonlarda İşlemler	1	0	0	0
Bölünebilme Kuralları	1	0	0	0
KÜMELER	1	0	0	0
Sayı Basamakları	1	1	0	100
Rutin Olmayan Problemler	5	0	2	0
Önermeler ve Bileşik Önermeler	1	0	0	0
Mutlak Değer Özellikleri	1	0	0	0
VERİ	1	0	0	0
Tek ve Çift Sayılar	1	1	0	100
Birinci Dereceden Bir Bilinmeyenli Denklemler	1	0	0	0
Yaş Problemleri	1	0	0	0
Sayı Problemleri	1	0	0	0
Yüzde, Kar-Zarar Problemleri	1	1	0	100
Hareket Problemleri	1	0	0	0

	Soru	Doğru	Yanlış	Boş	Net	Başarı
Tarih-1	5	4	0	1	4,00	% 80
Coğrafya-1	5	1	3	1	0,25	% 5
Felsefe	5	3	1	1	2,75	% 55
Din Kült. ve Ahl. Bil.	5	3	1	1	2,75	% 55
Felsefe (Seçmeli)	5	0	0	5	0,00	% 0
TYT Sosyal	20	11	5	4	9,75	% 49
Cevap Anahtarı	A ECEBDDAECEADBEDCAEBCBACDE					
Cevaplarınız	E EBDcA cbAbB D AEBd					

	S	D	Y	B%
Tarih-1	0	0	0	0
İlk ve Orta Çağlarda İÇ Asya'daki Türk siyasi teşekküllerinin güç ve yönetim yapısını açıklar.	1	1	0	100
Anadolu'daki ilk Türk siyasi teşekküllerinin birbirleriyle ve çevre devletlerle olan ilişkilerini uzlaşma ve çatışma bağlamında açıklar.	1	0	0	0
Avrupa düşüncesinde meydana gelen değişimleri ve bunların etkilerini analiz eder.	1	1	0	100
Mustafa Kemal'in Birinci Dünya Savaşı'na kadarki eğitim ve askerlik hayatını içinde bulunduğu toplumun siyasi, sosyal ve Millî Mücadele sonucunda kazanılan diplomatik başarıları ülkemizin bağımsızlığı açısından değerlendirir.	1	1	0	100
Coğrafya-1	0	0	0	0
Yeryüzündeki farklı iklim tiplerinin özellikleri ve dağılışı hakkında çıkarımlarda bulunur.	1	0	1	0
Bitki toplulukları ve türlerini genel özelliklerine göre sınıflandırır.	1	1	0	100
Bilgileri haritalara aktarmada kullanılan yöntem ve teknikleri açıklar.	1	0	0	0
Afetlerin oluşum nedenlerini ve özelliklerini açıklar.	1	0	1	0
Türkiye'de nüfusun tarihsel seyri sosyal ve ekonomik faktörler açısından değerlendirir.	1	0	1	0
Felsefe	0	0	0	0
Felsefeyi Tanıma	1	1	0	100
Felsefe ile Düşünme	1	0	1	0
Ahlak felsefesinin konusunu ve problemlerini açıklar.	1	1	0	100
FELSEFENİN TEMEL KONULARI VE PROBLEMLERİ	1	0	0	0
Bilim felsefesinin konusunu ve problemlerini açıklar.	1	1	0	100
Din Kült. ve Ahl. Bil.	0	0	0	0
İslam'da ibadet kavramını ve ibadetin kapsamını açıklar.	1	0	0	0
İslam Düşüncesinde İtikadi, Siyasi ve Fikhi Yorumlar	1	1	0	100
Bazı genç sahabilerin öne çıkan özelliklerini örnek alır.	1	1	0	100

	Soru	Doğru	Yanlış	Boş	Net	Başarı
TYT Fen	20	0	0	20	0,00	% 0
Cevap Anahtarı	A BBADAACDEADECBBDCAE					
Cevaplarınız						

	S	D	Y	B%
Fizik	0	0	0	0
Yapışma (adezyon) ve birbirini tutma (kohezyon) olaylarını örneklerle açıklar.	1	0	0	0
Basınç ve basınç kuvveti kavramlarının katı, durgun sıvı ve gazlarda bağlı olduğu değişkenleri açıklar.	1	0	0	0
Renk	1	0	0	0
Sürtünme kuvvetinin bağlı olduğu değişkenleri analiz eder.	1	0	0	0
Elektrik akımı, direnç ve potansiyel farkı arasındaki ilişkiyi analiz eder.	1	0	0	0
İş, Enerji ve Güç	1	0	0	0
Kırılma	1	0	0	0
Kimya	0	0	0	0
Kimyanın Sembolik Dili	1	0	0	0
Atomun Yapısı	1	0	0	0
Güçlü Etkileşimler / Kovalent Bağ	1	0	0	0
Maddenin Fiziksel Hâlleri	1	0	0	0
Kimyasal Hesaplamalar / Sınırlayıcı Bileşen Hesaplamaları	1	0	0	0
Çözünme Süreci	1	0	0	0
Asitler ve Bazlar	1	0	0	0
Biyoloji	0	0	0	0
Eşeyli Üreme	1	0	0	0
Lizozom	1	0	0	0
Enzimler	1	0	0	0
Kan Grupları	1	0	0	0
Hayvanlar	1	0	0	0
Ekosistemde Madde ve Enerji Akışı	1	0	0	0

DİDAKTİK KALEM TYT 1

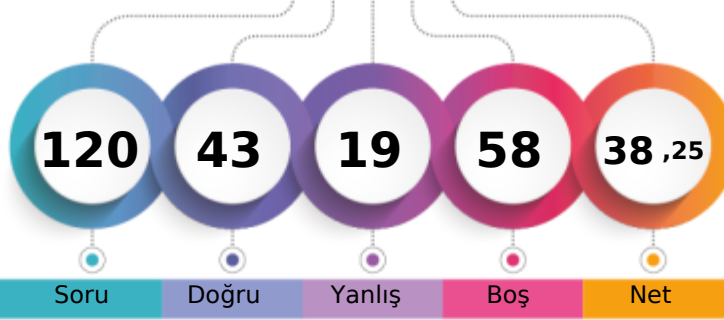

254,330 % 46,11

MANİSA / YUNUSEMRE
KEP AKADEMİ 12.EŞİT AĞIRLIK12 - 12401
SUDENAZ YOLCU

1. Öğrenci

Sizin yeriniz
(15209.)

Sonuncu Öğrenci

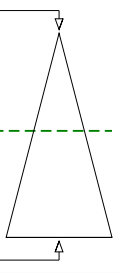

Soru Doğru Yanlış Boş Net

Şube Kurum İlçe İl Genel

Öğrenci Sıra No 24 58 270 746 15209 % 46,11

Sınava Katılan Öğrenci Sayısı 43 123 434 1876 32984

	Soru	Doğru	Yanlış	Boş	Net	Başarı
TYT Türkçe	40	27	10	3	24,50	% 61
Cevap Anahtarı	A CEBABDCAEEABDADCCEBDADCCCEBDACCDDADBEBDBAC					
Cevaplarınız	CEeABDCA aDbCDeaBDDcEbdDACCDDADeEBDBAC					

	S	D	Y	B%
Türkçe	0	0	0	0
Sözcükler Arası Anlam İlişkileri	2	2	0	100
Söz Öbeklerinde Anlam	1	1	0	100
Sözcükte Anlam	1	0	1	0
Verilen Sözlere Anlamlı Cümle Oluşturma	1	1	0	100
Parçadaki Cümlelerin İçerik ve Özellikleri	2	2	0	100
Cümleyi Yorumlama ve Açıklama	2	2	0	100
Ad Söylü Sözcükler - Karma	2	0	0	0
KARMA DİL BİLGİSİ	1	0	0	0
Bitişik ve Ayrı Yazılan Kelimeler	2	1	1	50
Noktalama İşaretleri - Karma	1	0	1	0
Noktalı Virgöl	1	1	0	100
Paragrafı İkiye Ayırma	1	1	0	100
Paragrafta Anlatım Akışını Bozan Cümle	1	0	1	0
Cümlelerden Paragraf Oluşturma	1	0	1	0
Paragrafta Boş Bırakılan Yerleri Tamamlama	2	1	1	50
Paragrafta Ana Düşünce (Ana Fikir)	5	3	2	60
Paragrafın Yorumlanması	6	5	1	83
Paragrafta Yardımcı Düşünceler	7	6	1	86
Paragrafın Karşılık Olduğu Soruyu Belirleme	1	1	0	100

	Soru	Doğru	Yanlış	Boş	Net	Başarı
Matematik-1	30	4	3	23	3,25	% 11
Geometri	10	0	0	10	0,00	% 0
TYT Matematik	40	4	3	33	3,25	% 8
Cevap Anahtarı	A DAEBBCBDCECCEDBABAEDADECACCBDEBBCADDCADE					
Cevaplarınız	b Ea E Cc B					

	S	D	Y	B%
Matematik-1	0	0	0	0
RASYONEL SAYILAR	1	0	1	0
Üslü İfadeler	1	0	0	0
Köklü İfadeler	1	1	0	100
Ondalık Sayılar	1	0	1	0
Mutlak Değerli Denklemler	1	0	0	0
Aralık Kavramı ve Basit Eşitsizlikler	1	0	0	0
Fonksiyonlarda İşlemler	1	0	0	0
Bölünebilme Kuralları	1	0	0	0
KÜMELER	1	0	0	0
Sayı Basamakları	1	1	0	100
Rutin Olmayan Problemler	5	0	0	0
Önermeler ve Bileşik Önermeler	1	1	0	100
Mutlak Değer Özellikleri	1	0	1	0
VERİ	1	0	0	0
Tek ve Çift Sayılar	1	1	0	100
Birinci Dereceden Bir Bilinmeyenli Denklemler	1	0	0	0
Yaş Problemleri	1	0	0	0
Sayı Problemleri	1	0	0	0
Yüzde, Kar-Zarar Problemleri	1	0	0	0
Hareket Problemleri	1	0	0	0

	Soru	Doğru	Yanlış	Boş	Net	Başarı
Tarih-1	5	3	2	0	2,50	% 50
Coğrafya-1	5	1	3	1	0,25	% 5
Felsefe	5	4	0	1	4,00	% 80
Din Kült. ve Ahl. Bil.	5	4	1	0	3,75	% 75
Felsefe (Seçmeli)	5	0	0	5	0,00	% 0
TYT Sosyal	20	12	6	2	10,50	% 53
Cevap Anahtarı	A ECEBDDAECEADBEDCAEBCBACDE					
Cevaplarınız	EbaBDDb dbA BEDCAEBe					

	S	D	Y	B%
Tarih-1	0	0	0	0
İlk ve Orta Çağlarda İÇ Asya'daki Türk siyasi teşekküllerinin güç ve yönetim yapısını açıklar.	1	1	0	100
Anadolu'daki ilk Türk siyasi teşekküllerinin birbirleriyle ve çevre devletlerle olan ilişkilerini uzlaşma ve çatışma bağlamında açıklar.	1	0	1	0
Avrupa düşüncesinde meydana gelen değişimleri ve bunların etkilerini analiz eder.	1	0	1	0
Mustafa Kemal'in Birinci Dünya Savaşı'na kadarki eğitim ve askerlik hayatını içinde bulunduğu toplumun siyasi, sosyal ve kültürel durumunu analiz eder.	1	1	0	100
Millî Mücadele sonucunda kazanılan diplomatik başarıları ülkemizin bağımsızlığı açısından değerlendirir.	1	1	0	100
Coğrafya-1	0	0	0	0
Yeryüzündeki farklı iklim tiplerinin özellikleri ve dağılışı hakkında çıkarımlarda bulunur.	1	1	0	100
Bitki toplulukları ve türlerini genel özelliklerine göre sınıflandırır.	1	0	1	0
Bilgileri haritalara aktarmada kullanılan yöntem ve teknikleri açıklar.	1	0	0	0
Afetlerin oluşum nedenlerini ve özelliklerini açıklar.	1	0	1	0
Türkiye'de nüfusun tarihsel seyri sosyal ve ekonomik faktörler açısından değerlendirir.	1	0	1	0
Felsefe	0	0	0	0
Felsefeyi Tanıma	1	1	0	100
Felsefe ile Düşünme	1	0	0	0
Ahlak felsefesinin konusunu ve problemlerini açıklar.	1	1	0	100
FELSEFENİN TEMEL KONULARI VE PROBLEMLERİ	1	1	0	100
Bilim felsefesinin konusunu ve problemlerini açıklar.	1	1	0	100
Din Kült. ve Ahl. Bil.	0	0	0	0
İslam'da ibadet kavramını ve ibadetin kapsamını açıklar.	1	1	0	100
İslam Düşüncesinde İtikadi, Siyasi ve Fikhi Yorumlar	1	1	0	100
Bazı genç sahabilerin öne çıkan özelliklerini örnek alır.	1	1	0	100

	Soru	Doğru	Yanlış	Boş	Net	Başarı
TYT Fen	20	0	0	20	0,00	% 0
Cevap Anahtarı	A BBADAACDEADECBBDCAE					
Cevaplarınız						

	S	D	Y	B%
Fizik	0	0	0	0
Yapışma (adezyon) ve birbirini tutma (kohezyon) olaylarını örneklerle açıklar.	1	0	0	0
Basınç ve basınç kuvveti kavramlarının katı, durgun sıvı ve gazlarda bağlı olduğu değişkenleri açıklar.	1	0	0	0
Renk	1	0	0	0
Sürtünme kuvvetinin bağlı olduğu değişkenleri analiz eder.	1	0	0	0
Elektrik akımı, direnç ve potansiyel farkı arasındaki ilişkiyi analiz eder.	1	0	0	0
İş, Enerji ve Güç	1	0	0	0
Kırılma	1	0	0	0
Kimya	0	0	0	0
Kimyanın Sembolik Dili	1	0	0	0
Atomun Yapısı	1	0	0	0
Güçlü Etkileşimler / Kovalent Bağ	1	0	0	0
Maddenin Fiziksel Hâlleri	1	0	0	0
Kimyasal Hesaplamalar / Sınırlayıcı Bileşen Hesaplamaları	1	0	0	0
Çözünme Süreci	1	0	0	0
Asitler ve Bazlar	1	0	0	0
Biyoloji	0	0	0	0
Eşeyli Üreme	1	0	0	0
Lizozom	1	0	0	0
Enzimler	1	0	0	0
Kan Grupları	1	0	0	0
Hayvanlar	1	0	0	0
Ekosistemde Madde ve Enerji Akışı	1	0	0	0

DİDAKTİK KALEM TYT 1

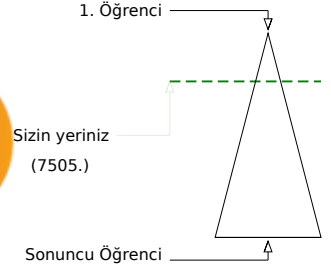
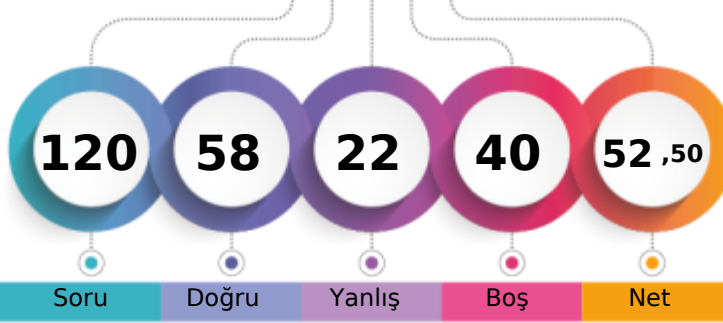

297,540 % 22,75

MANİSA / YUNUSEMRE
KEP AKADEMİ 12.EŞİT AĞIRLIK12 - 12160
TUNAHAN YAĞAŞ

	Şube	Kurum	İlçe	İl	Genel
Öğrenci Sıra No	13	23	167	380	7505 % 22,75
Sınava Katılan Öğrenci Sayısı	43	123	434	1876	32984

	Soru	Doğru	Yanlış	Boş	Net	Başarı
TYT Türkçe	40	27	12	1	24,00	% 60
Cevap Anahtarı	A CEBABDCAEEABDADCCEBDADCCCEBDACCDDADBEEDBAC					
Cevaplarınız	CEeABDdA EABDdCeCEBDAAeeCEabbCCDAcBcBDBcC					

	S	D	Y	B%
Türkçe	0	0	0	0
Sözcükler Arası Anlam İlişkileri	2	2	0	100
Söz Öbeklerinde Anlam	1	1	0	100
Sözcükte Anlam	1	0	1	0
Verilen Sözlere Anlamlı Cümle Oluşturma	1	1	0	100
Parçadaki Cümlelerin İçerik ve Özellikleri	2	2	0	100
Cümleyi Yorumlama ve Açıklama	2	1	1	50
Ad Söylü Sözcükler - Karma	2	1	0	50
KARMA DİL BİLGİSİ	1	1	0	100
Bitişik ve Ayrı Yazılan Kelimeler	2	2	0	100
Noktalama İşaretleri - Karma	1	0	1	0
Noktalı Virgöl	1	1	0	100
Paragrafı İkiye Ayırma	1	0	1	0
Paragrafta Anlatım Akışını Bozan Cümle	1	1	0	100
Cümlelerden Paragraf Oluşturma	1	1	0	100
Paragrafta Boş Bırakılan Yerleri Tamamlama	2	1	1	50
Paragrafta Ana Düşünce (Ana Fikir)	5	4	1	80
Paragrafın Yorumlanması	6	4	2	67
Paragrafta Yardımcı Düşünceler	7	4	3	57
Paragrafın Karşılık Olduğu Soruyu Belirleme	1	0	1	0

	Soru	Doğru	Yanlış	Boş	Net	Başarı
Matematik-1	30	12	4	14	11,00	% 37
Geometri	10	3	0	7	3,00	% 30
TYT Matematik	40	15	4	21	14,00	% 35
Cevap Anahtarı	A DAEBBCBDCCECEDBABEADADECACCBDEBBCADDCADE					
Cevaplarınız	c EBBE D ECCE AedA D C B D D					

	S	D	Y	B%
Matematik-1	0	0	0	0
RASYONEL SAYILAR	1	0	1	0
Üslü ifadeler	1	0	0	0
Köklü ifadeler	1	1	0	100
Ondalık Sayılar	1	1	0	100
Mutlak Değerli Denklemler	1	1	0	100
Aralık Kavramı ve Basit Eşitsizlikler	1	0	1	0
Fonksiyonlarda İşlemler	1	0	0	0
Bölünebilme Kuralları	1	1	0	100
KÜMELER	1	0	0	0
Sayı Basamakları	1	1	0	100
Rutin Olmayan Problemler	5	3	0	60
Önermeler ve Bileşik Önermeler	1	1	0	100
Mutlak Değer Özellikleri	1	1	0	100
VERİ	1	0	0	0
Tek ve Çift Sayılar	1	0	0	0
Birinci Dereceden Bir Bilinmeyenli Denklemler	1	1	0	100
Yaş Problemleri	1	0	1	0
Sayı Problemleri	1	0	1	0
Yüzde, Kar-Zarar Problemleri	1	0	0	0
Hareket Problemleri	1	0	0	0

	Soru	Doğru	Yanlış	Boş	Net	Başarı
Tarih-1	5	4	0	1	4,00	% 80
Coğrafya-1	5	1	3	1	0,25	% 5
Felsefe	5	5	0	0	5,00	% 100
Din Kült. ve Ahl. Bil.	5	3	2	0	2,50	% 50
Felsefe (Seçmeli)	5	0	0	5	0,00	% 0
TYT Sosyal	20	13	5	2	11,75	% 59
Cevap Anahtarı	A ECEBDDAECEADBEDCAEBCBACDE					
Cevaplarınız	E EBDc EddADBEDCAdBd					

	S	D	Y	B%
Tarih-1	0	0	0	0
İlk ve Orta Çağlarda İÇ Asya'daki Türk siyasi teşekküllerinin güç ve yönetim yapısını açıklar.	1	1	0	100
Anadolu'daki ilk Türk siyasi teşekküllerinin birbirleriyle ve çevre devletlerle olan ilişkilerini uzlaşma ve çatışma bağlamında açıklar.	1	0	0	0
Avrupa düşüncesinde meydana gelen değişimleri ve bunların etkilerini analiz eder.	1	1	0	100
Mustafa Kemal'in Birinci Dünya Savaşı'na kadarki eğitim ve askerlik hayatını içinde bulunduğu toplumun siyasi, sosyal ve kültürel durumunu analiz eder.	1	1	0	100
Millî Mücadele sonucunda kazanılan diplomatik başarıları ülkemizin bağımsızlığı açısından değerlendirir.	1	1	0	100
Coğrafya-1	0	0	0	0
Yeryüzündeki farklı iklim tiplerinin özellikleri ve dağılışı hakkında çıkarımlarda bulunur.	1	0	1	0
Bitki toplulukları ve türlerini genel özelliklerine göre sınıflandırır.	1	0	0	0
Bilgileri haritalara aktarmada kullanılan yöntem ve teknikleri açıklar.	1	1	0	100
Afetlerin oluşum nedenlerini ve özelliklerini açıklar.	1	0	1	0
Türkiye'de nüfusun tarihsel seyri sosyal ve ekonomik faktörler açısından değerlendirir.	1	0	1	0
Felsefe	0	0	0	0
Felsefeyi Tanıma	1	1	0	100
Felsefe ile Düşünme	1	1	0	100
Ahlak felsefesinin konusunu ve problemlerini açıklar.	1	1	0	100
FELSEFENİN TEMEL KONULARI VE PROBLEMLERİ	1	1	0	100
Bilim felsefesinin konusunu ve problemlerini açıklar.	1	1	0	100
Din Kült. ve Ahl. Bil.	0	0	0	0
İslam'da ibadet kavramını ve ibadetin kapsamını açıklar.	1	1	0	100
İslam Düşüncesinde İtikadi, Siyasi ve Fikhi Yorumlar	1	1	0	100
Bazı genç sahabilere örnek olan özelliklerini örnek alır.	1	0	1	0

	Soru	Doğru	Yanlış	Boş	Net	Başarı
Fizik	7	3	0	4	3,00	% 43
Kimya	7	0	1	6	-0,25	% 0
Biyoloji	6	0	0	6	0,00	% 0
TYT Fen	20	3	1	16	2,75	% 14
Cevap Anahtarı	A BBADAACDEADECBBDCAE					
Cevaplarınız	B A A e					

	S	D	Y	B%
Fizik	0	0	0	0
Yapışma (adezyon) ve birbirini tutma (kohezyon) olaylarını örneklerle açıklar.	1	1	0	100
Basınç ve basınç kuvveti kavramlarının katı, durgun sıvı ve gazlarda bağlı olduğu değişkenleri açıklar.	1	0	0	0
Renk	1	1	0	100
Sürtünme kuvvetinin bağlı olduğu değişkenleri analiz eder.	1	0	0	0
Elektrik akımı, direnç ve potansiyel farkı arasındaki ilişkiyi analiz eder.	1	0	0	0
İş, Enerji ve Güç	1	1	0	100
Kinîma	1	0	0	0
Kimya	0	0	0	0
Kimyanın Sembolik Dili	1	0	0	0
Atomun Yapısı	1	0	0	0
Güçlü Etkileşimler / Kovalent Bağ	1	0	0	0
Maddenin Fiziksel Hâlleri	1	0	1	0
Kimyasal Hesaplamalar / Sınırlayıcı Bileşen Hesaplamaları	1	0	0	0
Çözünme Süreci	1	0	0	0
Astifer ve Bazılar	1	0	0	0
Biyoloji	0	0	0	0
Eşeyli Üreme	1	0	0	0
Lizozom	1	0	0	0
Enzimler	1	0	0	0
Kan Grupları	1	0	0	0
Hayvanlar	1	0	0	0
Ekosistemde Madde ve Enerji Akışı	1	0	0	0

DİDAKTİK KALEM TYT 1

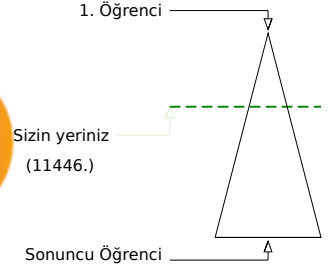
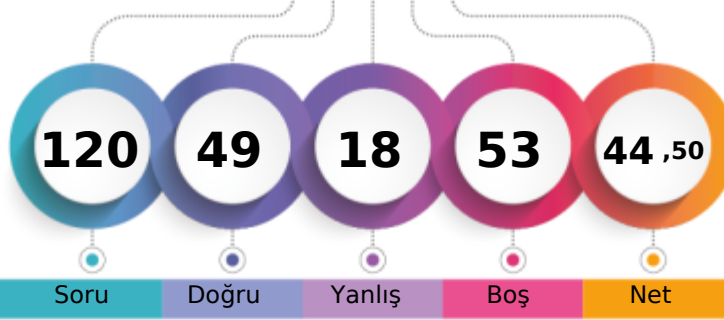

273,140 % 34,70

MANİSA / YUNUSEMRE
KEP AKADEMİ 12.EŞİT AĞIRLIK12 - 12226
YAKUP AYKAÇ

Soru Doğru Yanlış Boş Net

Şube Kurum İlçe İl Genel

Öğrenci Sıra No 19 43 237 568 11446 % 34,70

Sınava Katılan Öğrenci Sayısı 43 123 434 1876 32984

		Soru	Doğru	Yanlış	Boş	Net	Başarı	
TYT Türkçe		40	28	8	4	26,00	% 65	
Cevap Anahtarı	B	BEACDCBAEEBACDAEBCACDDAEBCCADCBDBACEB						
Cevaplarınız		ebACDCBA CDAEeBCDaDeeDEBeCADCBDBACEB						

	S	D	Y	B%
Türkçe	0	0	0	0
Sözcükler Arası Anlam İlişkileri	2	2	0	100
Söz Öbeklerinde Anlam	1	0	1	0
Sözcükte Anlam	1	0	1	0
Verilen Sözlere Anlamlı Cümle Oluşturma	1	1	0	100
Parçadaki Cümlelerin İçerik ve Özellikleri	2	2	0	100
Cümleyi Yorumlama ve Açıklama	2	2	0	100
Ad Söylü Sözcükler - Karma	2	0	0	0
KARMA DİL BİLGİSİ	1	0	0	0
Bitişik ve Ayrı Yazılan Kelimeler	2	1	0	50
Noktalamaya İşaretleri - Karma	1	1	0	100
Noktalı Virgül	1	1	0	100
Paragrafı İkiye Ayırma	1	0	1	0
Paragrafta Anlatım Akışını Bozan Cümle	1	1	0	100
Cümlelerden Paragraf Oluşturma	1	1	0	100
Paragrafta Boş Bırakılan Yerleri Tamamlama	2	2	0	100
Paragrafta Ana Düşünce (Ana Fikir)	5	4	1	80
Paragrafın Yorumlanması	6	4	2	67
Paragrafta Yardımcı Düşünceler	7	5	2	71
Paragrafın Karşılık Olduğu Soruyu Belirleme	1	1	0	100

		Soru	Doğru	Yanlış	Boş	Net	Başarı	
Matematik-1		30	2	2	26	1,50	% 5	
Geometri		10	0	0	10	0,00	% 0	
TYT Matematik		40	2	2	36	1,50	% 4	
Cevap Anahtarı	B	ADBBCEECBCDEDCBBEADAACDECEBDCABBCCDDEAD						
Cevaplarınız		Ec E d						

	S	D	Y	B%
Matematik-1	0	0	0	0
RASYONEL SAYILAR	1	0	0	0
Üslü ifadeler	1	0	0	0
Köklü ifadeler	1	1	0	100
Ondalık Sayılar	1	0	0	0
Mutlak Değerli Denklemler	1	0	0	0
Aralık Kavramı ve Basit Eşitsizlikler	1	0	0	0
Fonksiyonlarda İşlemler	1	0	0	0
Bölünebilme Kuralları	1	0	0	0
KÜMELER	1	0	0	0
Sayı Basamakları	1	0	1	0
Rutin Olmayan Problemler	5	0	0	0
Önermeler ve Bileşik Önermeler	1	0	1	0
Mutlak Değer Özellikleri	1	1	0	100
VERİ	1	0	0	0
Tek ve Çift Sayılar	1	0	0	0
Birinci Dereceden Bir Bilinmeyenli Denklemler	1	0	0	0
Yaş Problemleri	1	0	0	0
Sayı Problemleri	1	0	0	0
Yüzde, Kar-Zarar Problemleri	1	0	0	0
Hareket Problemleri	1	0	0	0

		Soru	Doğru	Yanlış	Boş	Net	Başarı	
Tarih-1		5	3	2	0	2,50	% 50	
Coğrafya-1		5	4	1	0	3,75	% 75	
Felsefe		5	5	0	0	5,00	% 100	
Din Kült. ve Ahl. Bil.		5	3	2	0	2,50	% 50	
Felsefe (Seçmeli)		5	0	0	5	0,00	% 0	
TYT Sosyal		20	15	5	0	13,75	% 69	
Cevap Anahtarı	B	CEDEBEDACEDADBECECABECBAD						
Cevaplarınız		bcDEBEDACcDADBECECbd						

	S	D	Y	B%
Tarih-1	0	0	0	0
İlk ve Orta Çağlarda İÇ Asya'daki Türk siyasi teşekküllerinin güç ve yönetim yapısını açıklar.	1	0	1	0
Anadolu'daki ilk Türk siyasi teşekküllerinin birbirleriyle ve çevre devletlerle olan ilişkilerini uzlaşma ve çatışma bağlamında açıklar.	1	0	1	0
Avrupa düşüncesinde meydana gelen değişimleri ve bunların etkilerini analiz eder.	1	1	0	100
Mustafa Kemal'in Birinci Dünya Savaşı'na kadarki eğitim ve askerlik hayatını içinde bulunduğu toplumun siyasi, sosyal ve kültürel durumunu analiz eder.	1	1	0	100
Millî Mücadele sonucunda kazanılan diplomatik başarıları ülkemizin bağımsızlığı açısından değerlendirir.	1	1	0	100
Coğrafya-1	0	0	0	0
Yeryüzündeki farklı iklim tiplerinin özellikleri ve dağılışı hakkında çıkarımlarda bulunur.	1	1	0	100
Bitki toplulukları ve türlerini genel özelliklerine göre sınıflandırır.	1	1	0	100
Bilgileri haritalara aktarmada kullanılan yöntem ve teknikleri açıklar.	1	1	0	100
Afetlerin oluşum nedenlerini ve özelliklerini açıklar.	1	0	1	0
Türkiye'de nüfusun tarihsel seyri sosyal ve ekonomik faktörler açısından değerlendirir.	1	1	0	100
Felsefe	0	0	0	0
Felsefeyi Tanıma	1	1	0	100
Felsefe ile Düşünme	1	1	0	100
Ahlak felsefesinin konusunu ve problemlerini açıklar.	1	1	0	100
FELSEFENİN TEMEL KONULARI VE PROBLEMLERİ	1	1	0	100
Bilim felsefesinin konusunu ve problemlerini açıklar.	1	1	0	100
Din Kült. ve Ahl. Bil.	0	0	0	0
İslam'da ibadet kavramını ve ibadetin kapsamını açıklar.	1	1	0	100
İslam Düşüncesinde İtikadi, Siyasi ve Fikhi Yorumlar	1	0	1	0
Bazı genç sahabilere örnek olan özelliklerini örnek alır.	1	1	0	100

		Soru	Doğru	Yanlış	Boş	Net	Başarı	
Fizik		7	2	1	4	1,75	% 25	
Kimya		7	1	1	5	0,75	% 11	
Biyoloji		6	1	1	4	0,75	% 13	
TYT Fen		20	4	3	13	3,25	% 16	
Cevap Anahtarı	B	ADBBCAAEEADBCBBAEDC						
Cevaplarınız		B Ab c D B d						

	S	D	Y	B%
Fizik	0	0	0	0
Yapışma (adezyon) ve birbirini tutma (kohezyon) olaylarını örneklerle açıklar.	1	1	0	100
Basınç ve basınç kuvveti kavramlarının katı, durgun sıvı ve gazlarda bağlı olduğu değişkenleri açıklar.	1	0	0	0
Renk	1	0	0	0
Sürtünme kuvvetinin bağlı olduğu değişkenleri analiz eder.	1	0	0	0
Elektrik akımı, direnç ve potansiyel farkı arasındaki ilişkiyi analiz eder.	1	1	0	100
İş, Enerji ve Güç	1	0	1	0
Kinîma	1	0	0	0
Kimya	0	0	0	0
Kimyanın Sembolik Dili	1	0	1	0
Atomun Yapısı	1	0	0	0
Güçlü Etkileşimler / Kovalent Bağ	1	0	0	0
Maddenin Fiziksel Hâlleri	1	1	0	100
Kimyasal Hesaplamalar / Sınırlayıcı Bileşen Hesaplamaları	1	0	0	0
Çözüm Süreci	1	0	0	0
Astirler ve Bazılar	1	0	0	0
Biyoloji	0	0	0	0
Eşeyli Üreme	1	0	0	0
Lizozom	1	1	0	100
Enzimler	1	0	0	0
Kan Grupları	1	0	0	0
Hayvanlar	1	0	1	0
Ekosistemde Madde ve Enerji Akışı	1	0	0	0

DİDAKTİK KALEM TYT 1



178,125 % 90,62

MANİSA / YUNUSEMRE
KEP AKADEMİ 12.EŞİT AĞIRLIK

12 - 0
ZEHRA BETÜL ŞAHİN

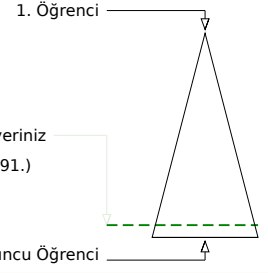
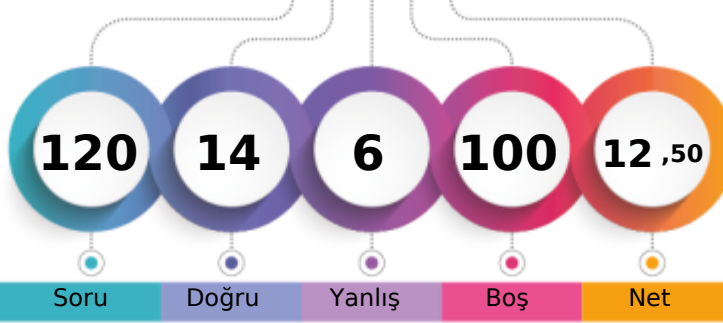

	Şube	Kurum	İlçe	İl	Genel
Öğrenci Sıra No	42	116	412	1708	29891 % 90,62
Sınava Katılan Öğrenci Sayısı	43	123	434	1876	32984

	Soru	Doğru	Yanlış	Boş	Net	Başarı
TYT Türkçe	40	14	6	20	12,50	% 31
Cevap Anahtarı	B	BEACDCBAEEBACDAEDBCACDDAEBCCADCDDBDBACEB				
Cevaplarınız		abACDCBA CDdbDB dCD e E C				

	S	D	Y	B%
Türkçe	0	0	0	0
Sözcükler Arası Anlam İlişkileri	2	2	0	100
Söz Öbeklerinde Anlam	1	0	1	0
Sözcükte Anlam	1	0	1	0
Verilen Sözlere Anlamlı Cümle Oluşturma	1	1	0	100
Parçadaki Cümlelerin İçerik ve Özellikleri	2	2	0	100
Cümleyi Yorumlama ve Açıklama	2	2	0	100
Ad Soyul Sözcükler - Karma	2	0	0	0
KARMA DİL BİLGİSİ	1	0	0	0
Bitişik ve Ayrı Yazılan Kelimeler	2	1	0	50
Noktalamaya İşaretleri - Karma	1	0	1	0
Noktalı Virgül	1	1	0	100
Paragrafı İkiye Ayırma	1	1	0	100
Paragrafta Anlatım Akışını Bozan Cümle	1	0	0	0
Cümlelerden Paragraf Oluşturma	1	0	1	0
Paragrafta Boş Bırakılan Yerleri Tamamlama	2	1	0	50
Paragrafta Ana Düşünce (Ana Fikir)	5	0	1	0
Paragrafın Yorumlanması	6	2	0	33
Paragrafta Yardımcı Düşünceler	7	1	1	14
Paragrafın Karşılık Olduğu Soruyu Belirleme	1	0	0	0

	Soru	Doğru	Yanlış	Boş	Net	Başarı
TYT Matematik	40	0	0	40	0,00	% 0
Cevap Anahtarı	B	ADBBCEECBCDEDCBBEADAACDEACACEBDCABBCCDDEAD				
Cevaplarınız						

	S	D	Y	B%
Matematik-1	0	0	0	0
RASYONEL SAYILAR	1	0	0	0
Üslü İfadeler	1	0	0	0
Kökü İfadeler	1	0	0	0
Ondalık Sayılar	1	0	0	0
Mutlak Değerli Denklemler	1	0	0	0
Aralık Kavramı ve Basit Eşitsizlikler	1	0	0	0
Fonksiyonlarda İşlemler	1	0	0	0
Bölünebilme Kuralları	1	0	0	0
KÜMELER	1	0	0	0
Sayı Basamakları	1	0	0	0
Rutin Olmayan Problemler	5	0	0	0
Önermeler ve Bileşik Önermeler	1	0	0	0
Mutlak Değer Özellikleri	1	0	0	0
VERİ	1	0	0	0
Tek ve Çift Sayılar	1	0	0	0
Birinci Dereceden Bir Bilinmeyenli Denklemler	1	0	0	0
Yaş Problemleri	1	0	0	0
Sayı Problemleri	1	0	0	0
Yüzde, Kar-Zarar Problemleri	1	0	0	0
Hareket Problemleri	1	0	0	0
Oran ve Orantı	2	0	0	0
Grafik Problemleri	2	0	0	0
Permütasyon	1	0	0	0
OLASILIK	1	0	0	0

	Soru	Doğru	Yanlış	Boş	Net	Başarı
TYT Sosyal	20	0	0	20	0,00	% 0
Cevap Anahtarı	B	CEDEBEDACEDADBECECABECBAD				
Cevaplarınız						

	S	D	Y	B%
Tarih-1	0	0	0	0
İlk ve Orta Çağlarda İç Asya'daki Türk siyasi teşekküllerinin güç ve yönetim yapısını açıklar.	1	0	0	0
Anadolu'daki ilk Türk siyasi teşekküllerinin birbirleriyle ve çevre devletlerle olan ilişkilerini uzlaşma ve çatışma bağları	1	0	0	0
Avrupa düşüncesinde meydana gelen değişimleri ve bunların etkilerini analiz eder.	1	0	0	0
Mustafa Kemal'in Birinci Dünya Savaşı'na kadarki eğitim ve askerlik hayatını içinde bulunduğu toplumun siyasi, sosyal	1	0	0	0
Millî Mücadele sonucunda kazanılan diplomatik başarıları ülkemizin bağımsızlığı açısından değerlendirir.	1	0	0	0
Coğrafya-1	0	0	0	0
Yeryüzündeki farklı iklim tiplerinin özellikleri ve dağılışı hakkında çıkarımlarda bulunur.	1	0	0	0
Bitki toplulukları ve türlerini genel özelliklerine göre sınıflandırır.	1	0	0	0
Bilgileri haritalara aktarmada kullanılan yöntem ve teknikleri açıklar.	1	0	0	0
Afetlerin oluşum nedenlerini ve özelliklerini açıklar.	1	0	0	0
Türkiye'de nüfusun tarihsel seyri sosyal ve ekonomik faktörler açısından değerlendirir.	1	0	0	0
Felsefe	0	0	0	0
Felsefeyi Tanıma	1	0	0	0
Felsefe ile Düşünme	1	0	0	0
Ahlak felsefesinin konusunu ve problemlerini açıklar.	1	0	0	0
FELSEFENİN TEMEL KONUSLARI VE PROBLEMLERİ	1	0	0	0
Bilim felsefesinin konusunu ve problemlerini açıklar.	1	0	0	0
Din Küt. ve Ahl. Bil.	0	0	0	0
İslam'da ibadet kavramını ve ibadetin kapsamını açıklar.	1	0	0	0
İslam Düşüncesinde İtikadi, Siyasi ve Fikhi Yorumlar	1	0	0	0
Bazı genç sahiplerinin öne çıkan özelliklerini örnek alır.	1	0	0	0
Bilgi ve İnanç	1	0	0	0
Kaynağı ve unsurları bakımından din tanımlarını karşılaştırır.	1	0	0	0
Felsefe (Seçmeli)	0	0	0	0
Siyaset felsefesinin konusunu ve problemlerini açıklar.	1	0	0	0
Varlık felsefesinin konusunu ve problemlerini açıklar.	1	0	0	0
Bilgi felsefesinin konusunu ve problemlerini açıklar.	1	0	0	0
Sanat felsefesinin konusunu ve problemlerini açıklar.	1	0	0	0
Din felsefesinin konusunu ve sorunlarını açıklar.	1	0	0	0

	Soru	Doğru	Yanlış	Boş	Net	Başarı
TYT Fen	20	0	0	20	0,00	% 0
Cevap Anahtarı	B	ADBBCAAEEADEADBCBBAAEDC				
Cevaplarınız						

	S	D	Y	B%
Fizik	0	0	0	0
Yapışma (adezyon) ve birbirini tutma (kohezyon) olaylarını örneklerle açıklar.	1	0	0	0
Basınç ve basınç kuvveti kavramlarının katı, durgun sıvı ve gazlarda bağlı olduğu değişkenleri açıklar.	1	0	0	0
Renk	1	0	0	0
Sürtünme kuvvetinin bağlı olduğu değişkenleri analiz eder.	1	0	0	0
Elektrik akımı, direnç ve potansiyel farkı arasındaki ilişkiyi analiz eder.	1	0	0	0
İş, Enerji ve Güç	1	0	0	0
Kınılma	1	0	0	0
Kimya	0	0	0	0
Kimyanın Sembolik Dili	1	0	0	0
Atomun Yapısı	1	0	0	0
Güçlü Etkileşimler / Kovalent Bağ	1	0	0	0
Maddenin Fiziksel Hâlleri	1	0	0	0
Kimyasal Hesaplamalar / Sınırlayıcı Bileşen Hesaplamaları	1	0	0	0
Çözünme Süreci	1	0	0	0
Asitler ve Bazlar	1	0	0	0
Biyoloji	0	0	0	0
Eşeyli Üreme	1	0	0	0
Lizozom	1	0	0	0
Enzimler	1	0	0	0
Kan Grupları	1	0	0	0
Hayvanlar	1	0	0	0
Ekosistemde Madde ve Enerji Akışı	1	0	0	0

DİDAKTİK KALEM TYT 1

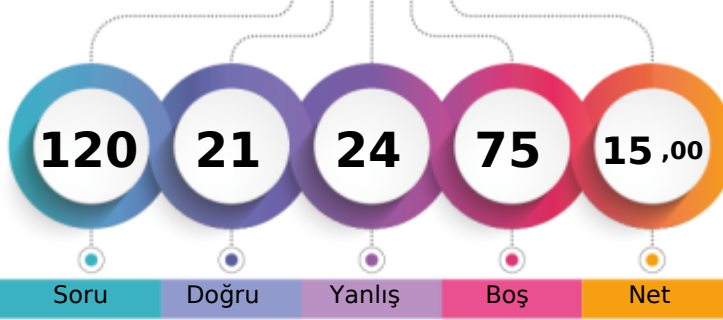

186,273 % 87,75

MANİSA / YUNUSEMRE
KEP AKADEMİ 12.EŞİT AĞIRLIK12 - 0
ZEYNEP ŞİMŞEK

1. Öğrenci

Sizin yeriniz
(28943.)

Sonuncu Öğrenci

Soru Doğru Yanlış Boş Net

Şube Kurum İlçe İl Genel

Öğrenci Sıra No 40 112 401 1633 28943 % 87,75

Sınava Katılan Öğrenci Sayısı 43 123 434 1876 32984

		Soru	Doğru	Yanlış	Boş	Net	Başarı
TYT Türkçe		40	12	17	11	7,75	% 19
Cevap Anahtarı	A	CEBABDCAEEABDADCCEBDADCCEBDACCDDADBEBDBAC					
Cevaplarınız		bdaABDCA c dDcecCEBbdDaeaBcdeCe					

	S	D	Y	B%
Türkçe	0	0	0	0
Sözcükler Arası Anlam İlişkileri	2	1	1	50
Söz Öbeklerinde Anlam	1	0	1	0
Sözcükte Anlam	1	0	1	0
Verilen Sözlere Anlamlı Cümle Oluşturma	1	1	0	100
Parçadaki Cümlelerin İçerik ve Özellikleri	2	1	1	50
Cümleyi Yorumlama ve Açıklama	2	2	0	100
Ad Söylü Sözcükler - Karma	2	0	1	0
KARMA DİL BİLGİSİ	1	0	0	0
Bitişik ve Ayrı Yazılan Kelimeler	2	1	1	50
Noktalamaya İşaretleri - Karma	1	0	1	0
Noktalı Virgül	1	0	1	0
Paragrafı İkiye Ayırma	1	0	1	0
Paragrafta Anlatım Akışını Bozan Cümle	1	1	0	100
Cümlelerden Paragraf Oluşturma	1	1	0	100
Paragrafta Boş Bırakılan Yerleri Tamamlama	2	2	0	100
Paragrafta Ana Düşünce (Ana Fikir)	5	1	2	20
Paragrafın Yorumlanması	6	1	3	17
Paragrafta Yardımcı Düşünceler	7	0	2	0
Paragrafın Karşılık Olduğu Soruyu Belirleme	1	0	1	0

		Soru	Doğru	Yanlış	Boş	Net	Başarı
TYT Matematik		40	0	0	40	0,00	% 0
Cevap Anahtarı	A	DAEBBCBDCCECCEDBABAEDADECACCBEDEBCCADDCADE					
Cevaplarınız							

	S	D	Y	B%
Matematik-1	0	0	0	0
RASYONEL SAYILAR	1	0	0	0
Üslü İfadeler	1	0	0	0
Kökü İfadeler	1	0	0	0
Ondalık Sayılar	1	0	0	0
Mutlak Değerli Denklemler	1	0	0	0
Aralık Kavramı ve Basit Eşitsizlikler	1	0	0	0
Fonksiyonlarda İşlemler	1	0	0	0
Bölünebilme Kuralları	1	0	0	0
KÜMELER	1	0	0	0
Sayı Basamakları	1	0	0	0
Rutin Olmayan Problemler	5	0	0	0
Önermeler ve Bileşik Önermeler	1	0	0	0
Mutlak Değer Özellikleri	1	0	0	0
VERİ	1	0	0	0
Tek ve Çift Sayılar	1	0	0	0
Birinci Dereceden Bir Bilinmeyenli Denklemler	1	0	0	0
Yaş Problemleri	1	0	0	0
Sayı Problemleri	1	0	0	0
Yüzde, Kar-Zarar Problemleri	1	0	0	0
Hareket Problemleri	1	0	0	0
Oran ve Orantı	2	0	0	0
Grafik Problemleri	2	0	0	0
Permütasyon	1	0	0	0
OLASILIK	1	0	0	0

		Soru	Doğru	Yanlış	Boş	Net	Başarı
Tarih-1		5	5	0	0	5,00	% 100
Coğrafya-1		5	2	2	1	1,50	% 30
Felsefe		5	0	1	4	-0,25	% 0
Din Kült. ve Ahl. Bil.		5	2	2	1	1,50	% 30
Felsefe (Seçmeli)		5	0	0	5	0,00	% 0
TYT Sosyal		20	9	5	6	7,75	% 39
Cevap Anahtarı	A	ECEBDDAECEADBEDCAEBCBACDE					
Cevaplarınız		ECEBDD adC d abEB					

	S	D	Y	B%
Tarih-1	0	0	0	0
İlk ve Orta Çağlarda İÇ Asya'daki Türk siyasi teşekküllerinin güç ve yönetim yapısını açıklar.	1	1	0	100
Anadolu'daki ilk Türk siyasi teşekküllerinin birbirleriyle ve çevre devletlerle olan ilişkilerini uzlaşma ve çatışma bağlamında açıklar.	1	1	0	100
Avrupa düşüncesinde meydana gelen değişimleri ve bunların etkilerini analiz eder.	1	1	0	100
Mustafa Kemal'in Birinci Dünya Savaşı'na kadarki eğitim ve askerlik hayatını içinde bulunduğu toplumun siyasi, sosyal ve kültürel durumunu analiz eder.	1	1	0	100
Millî Mücadele sonucunda kazanılan diplomatik başarıları ülkemizin bağımsızlığı açısından değerlendirir.	1	1	0	100
Coğrafya-1	0	0	0	0
Yeryüzündeki farklı iklim tiplerinin özellikleri ve dağılışı hakkında çıkarımlarda bulunur.	1	1	0	100
Bitki toplulukları ve türlerini genel özelliklerine göre sınıflandırır.	1	0	0	0
Bilgileri haritalara aktarmada kullanılan yöntem ve teknikleri açıklar.	1	0	1	0
Afetlerin oluşum nedenlerini ve özelliklerini açıklar.	1	0	1	0
Türkiye'de nüfusun tarihsel seyri sosyal ve ekonomik faktörler açısından değerlendirir.	1	1	0	100
Felsefe	0	0	0	0
Felsefeyi Tanıma	1	0	0	0
Felsefe ile Düşünme	1	0	0	0
Ahlak felsefesinin konusunu ve problemlerini açıklar.	1	0	0	0
FELSEFENİN TEMEL KONULARI VE PROBLEMLERİ	1	0	1	0
Bilim felsefesinin konusunu ve problemlerini açıklar.	1	0	0	0
Din Kült. ve Ahl. Bil.	0	0	0	0
İslam'da ibadet kavramını ve ibadetin kapsamını açıklar.	1	0	1	0
İslam Düşüncesinde İtikadi, Siyasi ve Fikhi Yorumlar	1	0	1	0
Bazı genç sahiplerinin öne çıkan özelliklerini örnek alır.	1	1	0	100

		Soru	Doğru	Yanlış	Boş	Net	Başarı
Fizik		7	0	2	5	-0,50	% 0
Kimya		7	0	0	7	0,00	% 0
Biyoloji		6	0	0	6	0,00	% 0
TYT Fen		20	0	2	18	-0,50	% 0
Cevap Anahtarı	A	BBADAACDEADECBBDCAE					
Cevaplarınız		ad					

	S	D	Y	B%
Fizik	0	0	0	0
Yapışma (adezyon) ve birbirini tutma (kohezyon) olaylarını örneklerle açıklar.	1	0	1	0
Basınç ve basınç kuvveti kavramlarının katı, durgun sıvı ve gazlarda bağlı olduğu değişkenleri açıklar.	1	0	1	0
Renk	1	0	0	0
Sürtünme kuvvetinin bağlı olduğu değişkenleri analiz eder.	1	0	0	0
Elektrik akımı, direnç ve potansiyel farkı arasındaki ilişkiyi analiz eder.	1	0	0	0
İş, Enerji ve Güç	1	0	0	0
Kinîma	1	0	0	0
Kimya	0	0	0	0
Kimyanın Sembolik Dili	1	0	0	0
Atomun Yapısı	1	0	0	0
Güçlü Etkileşimler / Kovalent Bağ	1	0	0	0
Maddenin Fiziksel Hâlleri	1	0	0	0
Kimyasal Hesaplamalar / Sınırlayıcı Bileşen Hesaplamaları	1	0	0	0
Çözüm Süreci	1	0	0	0
Astirler ve Bazılar	1	0	0	0
Biyoloji	0	0	0	0
Eşeyli Üreme	1	0	0	0
Lizozom	1	0	0	0
Enzimler	1	0	0	0
Kan Grupları	1	0	0	0
Hayvanlar	1	0	0	0
Ekosistemde Madde ve Enerji Akışı	1	0	0	0

DİDAKTİK KALEM TYT 1

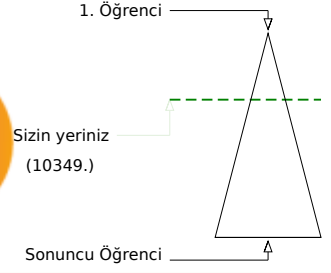
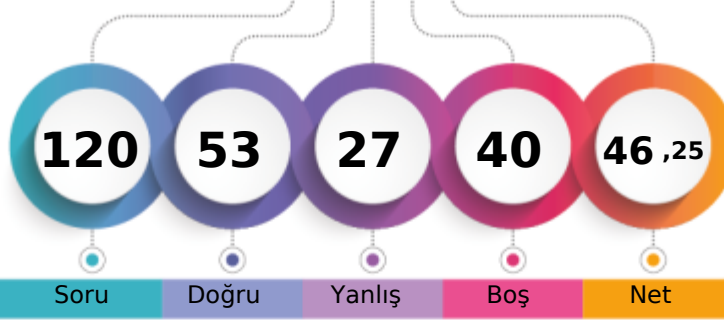

279,148 % 31,38

MANİSA / YUNUSEMRE
KEP AKADEMİ 12.EŞİT AĞIRLIK12A - 12015
ARDA KUMOVA

Soru Doğru Yanlış Boş Net

Şube Kurum İlçe İl Genel

Öğrenci Sıra No 5 37 219 528 10349 % 31,38

Sınava Katılan Öğrenci Sayısı 13 123 434 1876 32984

	Soru	Doğru	Yanlış	Boş	Net	Başarı
TYT Türkçe	40	23	13	4	19,75	% 49
Cevap Anahtarı	B BEACDCBAEEBACDAEEDBCACDDADEBCCADCDDBACEB					
Cevaplarınız	adACDd bEdBbCDA DB deDebDa eCADCDdDBACEB					

	S	D	Y	B%
Türkçe	0	0	0	0
Sözcükler Arası Anlam İlişkileri	2	2	0	100
Söz Öbeklerinde Anlam	1	0	1	0
Sözcükte Anlam	1	0	1	0
Verilen Sözlere Anlamlı Cümle Oluşturma	1	0	0	0
Parçadaki Cümlelerin İçerik ve Özellikleri	2	2	0	100
Cümleyi Yorumlama ve Açıklama	2	0	2	0
Ad Söylü Sözcükler - Karma	2	1	1	50
KARMA DİL BİLGİSİ	1	0	1	0
Bitişik ve Ayrı Yazılan Kelimeler	2	2	0	100
Noktalama İşaretleri - Karma	1	1	0	100
Noktalı Virgöl	1	1	0	100
Paragrafı İkiye Ayırma	1	1	0	100
Paragrafta Anlatım Akışını Bozan Cümle	1	0	0	0
Cümlelerden Paragraf Oluşturma	1	0	0	0
Paragrafta Boş Bırakılan Yerleri Tamamlama	2	1	0	50
Paragrafta Ana Düşünce (Ana Fikir)	5	3	2	60
Paragrafın Yorumlanması	6	3	3	50
Paragrafta Yardımcı Düşünceler	7	5	2	71
Paragrafın Karşılık Olduğu Soruyu Belirleme	1	1	0	100

	Soru	Doğru	Yanlış	Boş	Net	Başarı
Matematik-1	30	10	5	15	8,75	% 29
Geometri	10	0	3	7	-0,75	% 0
TYT Matematik	40	10	8	22	8,00	% 20
Cevap Anahtarı	B ADBBCEECBCEDEDCBBEADAACDECEBDCBACBCCDDEAD					
Cevaplarınız	DBBdEE E Cdc A AA b a bb e					

	S	D	Y	B%
Matematik-1	0	0	0	0
RASYONEL SAYILAR	1	1	0	100
Üslü ifadeler	1	0	0	0
Köklü ifadeler	1	1	0	100
Ondalık Sayılar	1	1	0	100
Mutlak Değerli Denklemler	1	1	0	100
Aralık Kavramı ve Basit Eşitsizlikler	1	0	1	0
Fonksiyonlarda İşlemler	1	0	0	0
Bölünebilme Kuralları	1	0	0	0
KÜMELER	1	0	0	0
Sayı Basamakları	1	1	0	100
Rutin Olmayan Problemler	5	1	1	20
Önermeler ve Bileşik Önermeler	1	1	0	100
Mutlak Değer Özellikleri	1	1	0	100
VERİ	1	0	0	0
Tek ve Çift Sayılar	1	0	1	0
Birinci Dereceden Bir Bilinmeyenli Denklemler	1	1	0	100
Yaş Problemleri	1	0	1	0
Sayı Problemleri	1	0	0	0
Yüzde, Kar-Zarar Problemleri	1	1	0	100
Hareket Problemleri	1	0	0	0

	Soru	Doğru	Yanlış	Boş	Net	Başarı
Tarih-1	5	5	0	0	5,00	% 100
Coğrafya-1	5	5	0	0	5,00	% 100
Felsefe	5	5	0	0	5,00	% 100
Din Kült. ve Ahl. Bil.	5	3	2	0	2,50	% 50
Felsefe (Seçmeli)	5	0	0	5	0,00	% 0
TYT Sosyal	20	18	2	0	17,50	% 88
Cevap Anahtarı	B CEDEBEDACEDADBECECABECBAD					
Cevaplarınız	CEDEBEDACEDADBEcdCAB					

	S	D	Y	B%
Tarih-1	0	0	0	0
İlk ve Orta Çağlarda İÇ Asya'daki Türk siyasi teşekküllerinin güç ve yönetim yapısını açıklar.	1	1	0	100
Anadolu'daki ilk Türk siyasi teşekküllerinin birbirleriyle ve çevre devletlerle olan ilişkilerini uzlaşma ve çatışma bağlamında açıklar.	1	1	0	100
Avrupa düşüncesinde meydana gelen değişimleri ve bunların etkilerini analiz eder.	1	1	0	100
Mustafa Kemal'in Birinci Dünya Savaşı'na kadarki eğitim ve askerlik hayatını içinde bulunduğu toplumun siyasi, sosyal ve kültürel durumunu analiz eder.	1	1	0	100
Millî Mücadele sonucunda kazanılan diplomatik başarıları ülkemizin bağımsızlığı açısından değerlendirir.	1	1	0	100
Coğrafya-1	0	0	0	0
Yeryüzündeki farklı iklim tiplerinin özellikleri ve dağılışı hakkında çıkarımlarda bulunur.	1	1	0	100
Bitki toplulukları ve türlerini genel özelliklerine göre sınıflandırır.	1	1	0	100
Bilgileri haritalara aktarmada kullanılan yöntem ve teknikleri açıklar.	1	1	0	100
Afetlerin oluşum nedenlerini ve özelliklerini açıklar.	1	1	0	100
Türkiye'de nüfusun tarihsel seyri sosyal ve ekonomik faktörler açısından değerlendirir.	1	1	0	100
Felsefe	0	0	0	0
Felsefeyi Tanıma	1	1	0	100
Felsefe ile Düşünme	1	1	0	100
Ahlak felsefesinin konusunu ve problemlerini açıklar.	1	1	0	100
FELSEFENİN TEMEL KONULARI VE PROBLEMLERİ	1	1	0	100
Bilim felsefesinin konusunu ve problemlerini açıklar.	1	1	0	100
Din Kült. ve Ahl. Bil.	0	0	0	0
İslam'da ibadet kavramını ve ibadetin kapsamını açıklar.	1	1	0	100
İslam Düşüncesinde İtikadi, Siyasi ve Fikhi Yorumlar	1	1	0	100
Bazı genç sahabilere örnek olan özelliklerini örnek alır.	1	0	1	0

	Soru	Doğru	Yanlış	Boş	Net	Başarı
Fizik	7	1	3	3	0,25	% 4
Kimya	7	0	1	6	-0,25	% 0
Biyoloji	6	1	0	5	1,00	% 17
TYT Fen	20	2	4	14	1,00	% 5
Cevap Anahtarı	B ADBBCCAEEADBCBBAEDC					
Cevaplarınız	cDe b c B					

	S	D	Y	B%
Fizik	0	0	0	0
Yapışma (adezyon) ve birbirini tutma (kohezyon) olaylarını örneklerle açıklar.	1	0	1	0
Basınç ve basınç kuvveti kavramlarının katı, durgun sıvı ve gazlarda bağlı olduğu değişkenleri açıklar.	1	0	0	0
Renk	1	0	1	0
Sürtünme kuvvetinin bağlı olduğu değişkenleri analiz eder.	1	1	0	100
Elektrik akımı, direnç ve potansiyel farkı arasındaki ilişkiyi analiz eder.	1	0	0	0
İş, Enerji ve Güç	1	0	1	0
Kinîma	1	0	0	0
Kimya	0	0	0	0
Kimyanın Sembolik Dili	1	0	0	0
Atomun Yapısı	1	0	0	0
Güçlü Etkileşimler / Kovalent Bağ	1	0	0	0
Maddenin Fiziksel Hâlleri	1	0	1	0
Kimyasal Hesaplamalar / Sınırlayıcı Bileşen Hesaplamaları	1	0	0	0
Çözünme Süreci	1	0	0	0
Astlar ve Bazılar	1	0	0	0
Biyoloji	0	0	0	0
Eşeyli Üreme	1	1	0	100
Lizozom	1	0	0	0
Enzimler	1	0	0	0
Kan Grupları	1	0	0	0
Hayvanlar	1	0	0	0
Ekosistemde Madde ve Enerji Akışı	1	0	0	0

DİDAKTİK KALEM TYT 1

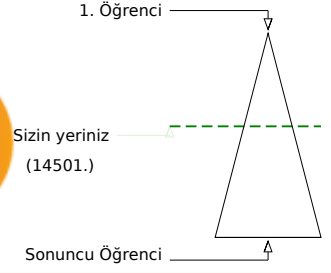
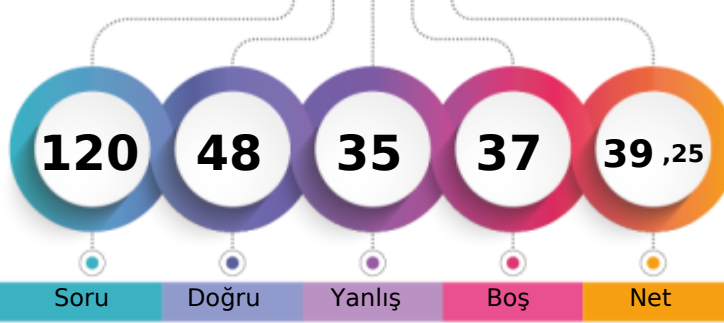

257,498 % 43,96

MANİSA / YUNUSEMRE
KEP AKADEMİ 12.EŞİT AĞIRLIK12A - 12031
AYŞEGÜL UZUN

Soru Doğru Yanlış Boş Net

Şube Kurum İlçe İl Genel

Öğrenci Sıra No 6 53 263 705 14501 % 43,96

Sınava Katılan Öğrenci Sayısı 13 123 434 1876 32984

	Soru	Doğru	Yanlış	Boş	Net	Başarı
TYT Türkçe	40	27	13	0	23,75	% 59
Cevap Anahtarı	B	BEACDCBAEEBACDAEDBCACDDAEBCCADCDDBACEB				
Cevaplarınız		BbACDaaAEEBdCDAbcBddbDDbDeDCCADcbddbACEB				

	S	D	Y	B%
Türkçe	0	0	0	0
Sözcükler Arası Anlam İlişkileri	2	2	0	100
Söz Öbeklerinde Anlam	1	0	1	0
Sözcükte Anlam	1	1	0	100
Verilen Sözlere Anlamlı Cümle Oluşturma	1	0	1	0
Parçadaki Cümlelerin İçerik ve Özellikleri	2	2	0	100
Cümleyi Yorumlama ve Açıklama	2	1	1	50
Ad Söylü Sözcükler - Karma	2	2	0	100
KARMA DİL BİLGİSİ	1	0	1	0
Bitişik ve Ayrı Yazılan Kelimeler	2	2	0	100
Noktalama İşaretleri - Karma	1	1	0	100
Noktalı Virgül	1	1	0	100
Paragrafı İkiye Ayırma	1	0	1	0
Paragrafta Anlatım Akışını Bozan Cümle	1	0	1	0
Cümlelerden Paragraf Oluşturma	1	0	1	0
Paragrafta Boş Bırakılan Yerleri Tamamlama	2	1	1	50
Paragrafta Ana Düşünce (Ana Fikir)	5	2	3	40
Paragrafın Yorumlanması	6	5	1	83
Paragrafta Yardımcı Düşünceler	7	6	1	86
Paragrafın Karşılık Olduğu Soruyu Belirleme	1	1	0	100

	Soru	Doğru	Yanlış	Boş	Net	Başarı
Matematik-1	30	4	12	14	1,00	% 3
Geometri	10	0	2	8	-0,50	% 0
TYT Matematik	40	4	14	22	0,50	% 1
Cevap Anahtarı	B	ADBBCEECBCDEDCBEEADAACDEACACEBDCABBCDDEAD				
Cevaplarınız		dccBeEabd aBd cCcb e c				

	S	D	Y	B%
Matematik-1	0	0	0	0
RASYONEL SAYILAR	1	0	1	0
Üslü ifadeler	1	0	1	0
Köklü ifadeler	1	1	0	100
Ondalık Sayılar	1	0	1	0
Mutlak Değerli Denklemler	1	1	0	100
Aralık Kavramı ve Basit Eşitsizlikler	1	0	1	0
Fonksiyonlarda İşlemler	1	0	1	0
Bölünebilme Kuralları	1	0	0	0
KÜMELER	1	0	0	0
Sayı Basamakları	1	0	1	0
Rutin Olmayan Problemler	5	0	3	0
Önermeler ve Bileşik Önermeler	1	0	1	0
Mutlak Değer Özellikleri	1	0	0	0
VERİ	1	0	0	0
Tek ve Çift Sayılar	1	0	1	0
Birinci Dereceden Bir Bilinmeyenli Denklemler	1	0	0	0
Yaş Problemleri	1	1	0	100
Sayı Problemleri	1	0	0	0
Yüzde, Kar-Zarar Problemleri	1	0	0	0
Hareket Problemleri	1	0	1	0

	Soru	Doğru	Yanlış	Boş	Net	Başarı
Tarih-1	5	4	1	0	3,75	% 75
Coğrafya-1	5	4	1	0	3,75	% 75
Felsefe	5	4	1	0	3,75	% 75
Din Kült. ve Ahl. Bil.	5	3	2	0	2,50	% 50
Felsefe (Seçmeli)	5	0	0	5	0,00	% 0
TYT Sosyal	20	15	5	0	13,75	% 69
Cevap Anahtarı	B	CEDEBEDACEDADBECECABECBAD				
Cevaplarınız		CEDEcEDACccADBEcCCeB				

	S	D	Y	B%
Tarih-1	0	0	0	0
İlk ve Orta Çağlarda İÇ Asya'daki Türk siyasi teşekküllerinin güç ve yönetim yapısını açıklar.	1	1	0	100
Anadolu'daki ilk Türk siyasi teşekküllerinin birbirleriyle ve çevre devletlerle olan ilişkilerini uzlaşma ve çatışma bağlamında açıklar.	1	1	0	100
Avrupa düşüncesinde meydana gelen değişimleri ve bunların etkilerini analiz eder.	1	1	0	100
Mustafa Kemal'in Birinci Dünya Savaşı'na kadarki eğitim ve askerlik hayatını içinde bulunduğu toplumun siyasi, sosyal ve kültürel durumunu analiz eder.	1	0	1	0
Millî Mücadele sonucunda kazanılan diplomatik başarıları ülkemizin bağımsızlığı açısından değerlendirir.	1	1	0	100
Coğrafya-1	0	0	0	0
Yeryüzündeki farklı iklim tiplerinin özellikleri ve dağılışı hakkında çıkarımlarda bulunur.	1	1	0	100
Bitki toplulukları ve türlerini genel özelliklerine göre sınıflandırır.	1	1	0	100
Bilgileri haritalara aktarmada kullanılan yöntem ve teknikleri açıklar.	1	1	0	100
Afetlerin oluşum nedenlerini ve özelliklerini açıklar.	1	0	1	0
Türkiye'de nüfusun tarihsel seyri sosyal ve ekonomik faktörler açısından değerlendirir.	1	1	0	100
Felsefe	0	0	0	0
Felsefeyi Tanıma	1	1	0	100
Felsefe ile Düşünme	1	1	0	100
Ahlak felsefesinin konusunu ve problemlerini açıklar.	1	1	0	100
FELSEFENİN TEMEL KONULARI VE PROBLEMLERİ	1	1	0	100
Bilim felsefesinin konusunu ve problemlerini açıklar.	1	0	1	0
Din Kült. ve Ahl. Bil.	0	0	0	0
İslam'da ibadet kavramını ve ibadetin kapsamını açıklar.	1	1	0	100
İslam Düşüncesinde İtikadi, Siyasi ve Fikhi Yorumlar	1	0	1	0
Bazı genç sahabilere örnek olan özelliklerini örnek alır.	1	0	1	0

	Soru	Doğru	Yanlış	Boş	Net	Başarı
Fizik	7	1	2	4	0,50	% 7
Kimya	7	0	1	6	-0,25	% 0
Biyoloji	6	1	0	5	1,00	% 17
TYT Fen	20	2	3	15	1,25	% 6
Cevap Anahtarı	B	ADBBCAAEEADBCBBAEDC				
Cevaplarınız		d B b b D				

	S	D	Y	B%
Fizik	0	0	0	0
Yapışma (adezyon) ve birbirini tutma (kohezyon) olaylarını örneklerle açıklar.	1	1	0	100
Basınç ve basınç kuvveti kavramlarının katı, durgun sıvı ve gazlarda bağlı olduğu değişkenleri açıklar.	1	0	0	0
Renk	1	0	1	0
Sürtünme kuvvetinin bağlı olduğu değişkenleri analiz eder.	1	0	0	0
Elektrik akımı, direnç ve potansiyel farkı arasındaki ilişkiyi analiz eder.	1	0	0	0
İş, Enerji ve Güç	1	0	1	0
Kinîma	1	0	0	0
Kimya	0	0	0	0
Kimyanın Sembolik Dili	1	0	0	0
Atomun Yapısı	1	0	0	0
Güçlü Etkileşimler / Kovalent Bağ	1	0	0	0
Maddenin Fiziksel Hâlleri	1	0	1	0
Kimyasal Hesaplamalar / Sınırlayıcı Bileşen Hesaplamaları	1	0	0	0
Çözünme Süreci	1	0	0	0
Astiller ve Bazılar	1	0	0	0
Biyoloji	0	0	0	0
Eşeyli Üreme	1	0	0	0
Lizozom	1	0	0	0
Enzimler	1	1	0	100
Kan Grupları	1	0	0	0
Hayvanlar	1	0	0	0
Ekosistemde Madde ve Enerji Akışı	1	0	0	0

DİDAKTİK KALEM TYT 1

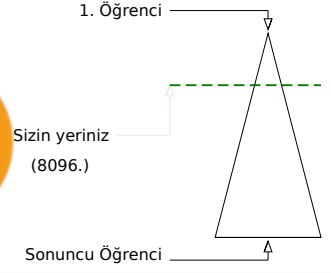
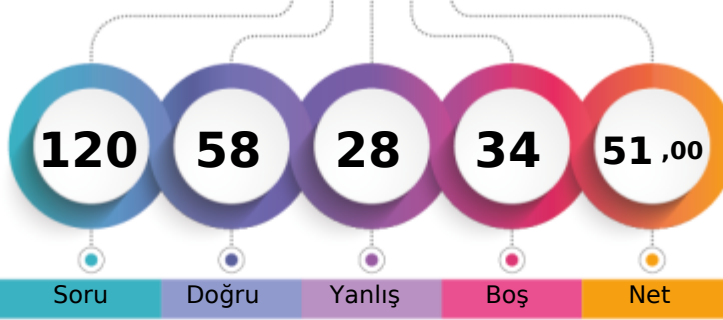

293,438 % 24,55

MANİSA / YUNUSEMRE
KEP AKADEMİ 12.EŞİT AĞIRLIK12A - 12166
BEYZA ÇİÇEK

Şube	Kurum	İlçe	İl	Genel
Öğrenci Sıra No	3	27	175	409
Sınava Katılan Öğrenci Sayısı	13	123	434	1876
				32984
				% 24,55

	Soru	Doğru	Yanlış	Boş	Net	Başarı
TYT Türkçe	40	24	15	1	20,25	% 51
Cevap Anahtarı	A CEBABDCAEEABDADCDEBDADCCDEBBDACCDADBEBDBAC					
Cevaplarınız	bbeABDCab edDACDCbBDdebbEBDeCCDADeEBDBca					

	S	D	Y	B%
Türkçe	0	0	0	0
Sözcükler Arası Anlam İlişkileri	2	1	1	50
Söz Öbeklerinde Anlam	1	0	1	0
Sözcükte Anlam	1	0	1	0
Verilen Sözlere Anlamlı Cümle Oluşturma	1	1	0	100
Parçadaki Cümlelerin İçerik ve Özellikleri	2	2	0	100
Cümleyi Yorumlama ve Açıklama	2	2	0	100
Ad Söylü Sözcükler - Karma	2	0	1	0
KARMA DİL BİLGİSİ	1	0	1	0
Bitişik ve Ayrı Yazılan Kelimeler	2	1	1	50
Noktalama İşaretleri - Karma	1	1	0	100
Noktalı Virgöl	1	1	0	100
Paragrafı İkiye Ayırma	1	1	0	100
Paragrafta Anlatım Akışını Bozan Cümle	1	1	0	100
Cümlelerden Paragraf Oluşturma	1	0	1	0
Paragrafta Boş Bırakılan Yerleri Tamamlama	2	2	0	100
Paragrafta Ana Düşünce (Ana Fikir)	5	3	2	60
Paragrafın Yorumlanması	6	4	2	67
Paragrafta Yardımcı Düşünceler	7	3	4	43
Paragrafın Karşılık Olduğu Soruyu Belirleme	1	1	0	100

	Soru	Doğru	Yanlış	Boş	Net	Başarı
Matematik-1	30	12	6	12	10,50	% 35
Geometri	10	5	0	5	5,00	% 50
TYT Matematik	40	17	6	17	15,50	% 39
Cevap Anahtarı	A DAEBBCDCECCEDBABAEDADECACCBDEBBDACDCAE					
Cevaplarınız	DAbBc D EeCE cA dA D C a E BC D A E					

	S	D	Y	B%
Matematik-1	0	0	0	0
RASYONEL SAYILAR	1	1	0	100
Üslü ifadeler	1	1	0	100
Köklü ifadeler	1	0	1	0
Ondalık Sayılar	1	1	0	100
Mutlak Değerli Denklemler	1	0	1	0
Aralık Kavramı ve Basit Eşitsizlikler	1	0	0	0
Fonksiyonlarda İşlemler	1	0	0	0
Bölünebilme Kuralları	1	1	0	100
KÜMELER	1	0	0	0
Sayı Basamakları	1	1	0	100
Rutin Olmayan Problemler	5	2	2	40
Önermeler ve Bileşik Önermeler	1	1	0	100
Mutlak Değer Özellikleri	1	1	0	100
VERİ	1	0	0	0
Tek ve Çift Sayılar	1	0	1	0
Birinci Dereceden Bir Bilinmeyenli Denklemler	1	1	0	100
Yaş Problemleri	1	0	0	0
Sayı Problemleri	1	0	1	0
Yüzde, Kar-Zarar Problemleri	1	0	0	0
Hareket Problemleri	1	0	0	0

	Soru	Doğru	Yanlış	Boş	Net	Başarı
Tarih-1	5	5	0	0	5,00	% 100
Coğrafya-1	5	3	1	1	2,75	% 55
Felsefe	5	4	1	0	3,75	% 75
Din Kült. ve Ahl. Bil.	5	3	2	0	2,50	% 50
Felsefe (Seçmeli)	5	0	0	5	0,00	% 0
TYT Sosyal	20	15	4	1	14,00	% 70
Cevap Anahtarı	A ECEBDDAECEADBEDCAEBCBACDE					
Cevaplarınız	ECEBDDAEc AcBEDCbdBC					

	S	D	Y	B%
Tarih-1	0	0	0	0
İlk ve Orta Çağlarda İÇ Asya'daki Türk siyasi teşekküllerinin güç ve yönetim yapısını açıklar.	1	1	0	100
Anadolu'daki ilk Türk siyasi teşekküllerinin birbirleriyle ve çevre devletlerle olan ilişkilerini uzlaşma ve çatışma bağlamında yorumlar.	1	1	0	100
Avrupa düşüncesinde meydana gelen değişimleri ve bunların etkilerini analiz eder.	1	1	0	100
Mustafa Kemal'in Birinci Dünya Savaşı'na kadarki eğitim ve askerlik hayatını içinde bulunduğu toplumun siyasi, sosyal ve kültürel durumunu değerlendirir.	1	1	0	100
Millî Mücadele sonucunda kazanılan diplomatik başarıları ülkemizin bağımsızlığı açısından değerlendirir.	1	1	0	100
Coğrafya-1	0	0	0	0
Yeryüzündeki farklı iklim tiplerinin özellikleri ve dağılışı hakkında çıkarımlarda bulunur.	1	1	0	100
Bitki toplulukları ve türlerini genel özelliklerine göre sınıflandırır.	1	1	0	100
Bilgileri haritalara aktarmada kullanılan yöntem ve teknikleri açıklar.	1	1	0	100
Afetlerin oluşum nedenlerini ve özelliklerini açıklar.	1	0	1	0
Türkiye'de nüfusun tarihsel seyri sosyal ve ekonomik faktörler açısından değerlendirir.	1	0	0	0
Felsefe	0	0	0	0
Felsefeyi Tanıma	1	1	0	100
Felsefe ile Düşünme	1	0	1	0
Ahlak felsefesinin konusunu ve problemlerini açıklar.	1	1	0	100
FELSEFENİN TEMEL KONULARI VE PROBLEMLERİ	1	1	0	100
Bilim felsefesinin konusunu ve problemlerini açıklar.	1	1	0	100
Din Kült. ve Ahl. Bil.	0	0	0	0
İslam'da ibadet kavramını ve ibadetin kapsamını açıklar.	1	1	0	100
İslam Düşüncesinde İtikadi, Siyasi ve Fikhi Yorumlar	1	0	1	0
Bazı genç sahabilere örnek olan özelliklerini örnek alır.	1	0	1	0

	Soru	Doğru	Yanlış	Boş	Net	Başarı
Fizik	7	1	1	5	0,75	% 11
Kimya	7	0	1	6	-0,25	% 0
Biyoloji	6	1	1	4	0,75	% 13
TYT Fen	20	2	3	15	1,25	% 6
Cevap Anahtarı	A BBADAACDEADECBBDCAE					
Cevaplarınız	B a b e c					

	S	D	Y	B%
Fizik	0	0	0	0
Yapışma (adezyon) ve birbirini tutma (kohezyon) olaylarını örneklerle açıklar.	1	1	0	100
Basınç ve basınç kuvveti kavramlarının katı, durgun sıvı ve gazlarda bağlı olduğu değişkenleri açıklar.	1	0	0	0
Renk	1	0	0	0
Sürtünme kuvvetinin bağlı olduğu değişkenleri analiz eder.	1	0	0	0
Elektrik akımı, direnç ve potansiyel farkı arasındaki ilişkiyi analiz eder.	1	0	0	0
İş, Enerji ve Güç	1	0	0	0
Kinîma	1	0	1	0
Kimya	0	0	0	0
Kimyanın Sembolik Dili	1	0	0	0
Atomun Yapısı	1	0	0	0
Güçlü Etkileşimler / Kovalent Bağ	1	0	0	0
Maddenin Fiziksel Hâlleri	1	0	1	0
Kimyasal Hesaplamalar / Sınırlayıcı Bileşen Hesaplamaları	1	0	0	0
Çözünme Süreci	1	0	0	0
Asitler ve Bazlar	1	0	0	0
Biyoloji	0	0	0	0
Eşeyli Üreme	1	0	1	0
Lizozom	1	0	0	0
Enzimler	1	0	0	0
Kan Grupları	1	1	0	100
Hayvanlar	1	0	0	0
Ekosistemde Madde ve Enerji Akışı	1	0	0	0

DİDAKTİK KALEM TYT 1



296,623 % 23,19

MANİSA / YUNUSEMRE
KEP AKADEMİ 12.EŞİT AĞIRLIK

12A - 12308
BÜŞRA KOCABAŞ

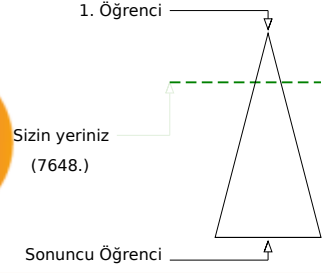
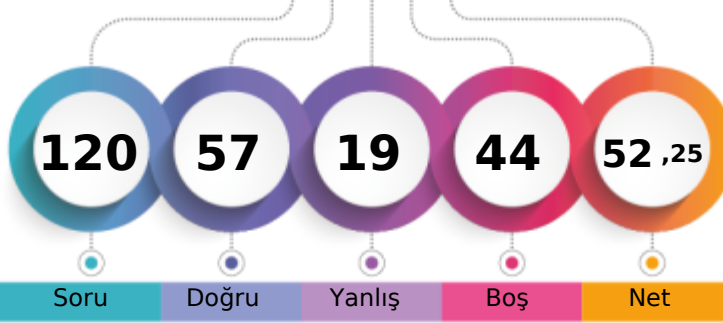

	Şube	Kurum	İlçe	İl	Genel
Öğrenci Sıra No	2	25	170	390	7648
Sınava Katılan Öğrenci Sayısı	13	123	434	1876	32984
					% 23,19

	Soru	Doğru	Yanlış	Boş	Net	Başarı
TYT Türkçe	40	28	11	1	25,25	% 63
Cevap Anahtarı	B	BEACDCBAEEBACDAEDBCACDDADEBCACDCDBDBACEB				
Cevaplarınız		eEACDdBAE abCDAEDBCdCDeADEddCbDeDdBACEB				

	S	D	Y	B%
Türkçe	0	0	0	0
Sözcükler Arası Anlam İlişkileri	2	2	0	100
Söz Öbeklerinde Anlam	1	1	0	100
Sözcükte Anlam	1	0	1	0
Verilen Sözlere Anlamlı Cümle Oluşturma	1	1	0	100
Parçadaki Cümlelerin İçerik ve Özellikleri	2	2	0	100
Cümleyi Yorumlama ve Açıklama	2	1	1	50
Ad Söylü Sözcükler - Karma	2	1	0	50
KARMA DİL BİLGİSİ	1	0	1	0
Bitişik ve Ayrı Yazılan Kelimeler	2	1	1	50
Noktalama İşaretleri - Karma	1	1	0	100
Noktalı Virgöl	1	1	0	100
Paragrafı İkiye Ayırma	1	1	0	100
Paragrafta Anlatım Akışını Bozan Cümle	1	1	0	100
Cümlelerden Paragraf Oluşturma	1	1	0	100
Paragrafta Boş Bırakılan Yerleri Tamamlama	2	1	1	50
Paragrafta Ana Düşünce (Ana Fikir)	5	3	2	60
Paragrafın Yorumlanması	6	4	2	67
Paragrafta Yardımcı Düşünceler	7	5	2	71
Paragrafın Karşılık Olduğu Soruyu Belirleme	1	1	0	100

	Soru	Doğru	Yanlış	Boş	Net	Başarı
Matematik-1	30	12	1	17	11,75	% 39
Geometri	10	0	0	10	0,00	% 0
TYT Matematik	40	12	1	27	11,75	% 29
Cevap Anahtarı	B	ADBBCEECBCEDEDCBBEADAACDECAEBDCABBCDDEAD				
Cevaplarınız		DB E EDC Bda AC C C				

	S	D	Y	B%
Matematik-1	0	0	0	0
RASYONEL SAYILAR	1	1	0	100
Üslü ifadeler	1	0	0	0
Köklü ifadeler	1	1	0	100
Ondalık Sayılar	1	1	0	100
Mutlak Değerli Denklemler	1	0	0	0
Aralık Kavramı ve Basit Eşitsizlikler	1	0	0	0
Fonksiyonlarda İşlemler	1	0	0	0
Bölünebilme Kuralları	1	0	0	0
KÜMELER	1	0	0	0
Sayı Basamakları	1	0	0	0
Rutin Olmayan Problemler	5	2	0	40
Önermeler ve Bileşik Önermeler	1	1	0	100
Mutlak Değer Özellikleri	1	1	0	100
VERİ	1	1	0	100
Tek ve Çift Sayılar	1	1	0	100
Birinci Dereceden Bir Bilinmeyenli Denklemler	1	1	0	100
Yaş Problemleri	1	0	0	0
Sayı Problemleri	1	0	1	0
Yüzde, Kar-Zarar Problemleri	1	0	0	0
Hareket Problemleri	1	0	0	0

	Soru	Doğru	Yanlış	Boş	Net	Başarı
Tarih-1	5	5	0	0	5,00	% 100
Coğrafya-1	5	0	5	0	-1,25	% 0
Felsefe	5	5	0	0	5,00	% 100
Din Kült. ve Ahl. Bil.	5	4	1	0	3,75	% 75
Felsefe (Seçmeli)	5	0	0	5	0,00	% 0
TYT Sosyal	20	14	6	0	12,50	% 63
Cevap Anahtarı	B	CEDEBEDACEDADBECECABECBAD				
Cevaplarınız		CEDEBAebacDADBEeEeCAB				

	S	D	Y	B%
Tarih-1	0	0	0	0
İlk ve Orta Çağlarda İÇ Asya'daki Türk siyasi teşekküllerinin güç ve yönetim yapısını açıklar.	1	1	0	100
Anadolu'daki ilk Türk siyasi teşekküllerinin birbirleriyle ve çevre devletlerle olan ilişkilerini uzlaşma ve çatışma bağlamında açıklar.	1	1	0	100
Avrupa düşüncesinde meydana gelen değişimleri ve bunların etkilerini analiz eder.	1	1	0	100
Mustafa Kemal'in Birinci Dünya Savaşı'na kadarki eğitim ve askerlik hayatını içinde bulunduğu toplumun siyasi, sosyal ve kültürel durumunu analiz eder.	1	1	0	100
Millî Mücadele sonucunda kazanılan diplomatik başarıları ülkemizin bağımsızlığı açısından değerlendirir.	1	1	0	100
Coğrafya-1	0	0	0	0
Yeryüzündeki farklı iklim tiplerinin özellikleri ve dağılımı hakkında çıkarımlarda bulunur.	1	0	1	0
Bitki toplulukları ve türlerini genel özelliklerine göre sınıflandırır.	1	0	1	0
Bilgileri haritalara aktarmada kullanılan yöntem ve teknikleri açıklar.	1	0	1	0
Afetlerin oluşum nedenlerini ve özelliklerini açıklar.	1	0	1	0
Türkiye'de nüfusun tarihsel seyri sosyal ve ekonomik faktörler açısından değerlendirir.	1	0	1	0
Felsefe	0	0	0	0
Felsefeyi Tanıma	1	1	0	100
Felsefe ile Düşünme	1	1	0	100
Ahlak felsefesinin konusunu ve problemlerini açıklar.	1	1	0	100
FELSEFENİN TEMEL KONULARI VE PROBLEMLERİ	1	1	0	100
Bilim felsefesinin konusunu ve problemlerini açıklar.	1	1	0	100
Din Kült. ve Ahl. Bil.	0	0	0	0
İslam'da ibadet kavramını ve ibadetin kapsamını açıklar.	1	1	0	100
İslam Düşüncesinde İtikadi, Siyasi ve Fikhi Yorumlar	1	1	0	100
Bazı genç sahabilere örnek olan özelliklerini örnek alır.	1	1	0	100

	Soru	Doğru	Yanlış	Boş	Net	Başarı
Fizik	7	2	0	5	2,00	% 29
Kimya	7	0	1	6	-0,25	% 0
Biyoloji	6	1	0	5	1,00	% 17
TYT Fen	20	3	1	16	2,75	% 14
Cevap Anahtarı	B	ADBBCAAEDADBCBBAEDC				
Cevaplarınız		A A b E				

	S	D	Y	B%
Fizik	0	0	0	0
Yapışma (adezyon) ve birbirini tutma (kohezyon) olaylarını örneklerle açıklar.	1	0	0	0
Basınç ve basınç kuvveti kavramlarının katı, durgun sıvı ve gazlarda bağlı olduğu değişkenleri açıklar.	1	0	0	0
Renk	1	1	0	100
Sürtünme kuvvetinin bağlı olduğu değişkenleri analiz eder.	1	0	0	0
Elektrik akımı, direnç ve potansiyel farkı arasındaki ilişkiyi analiz eder.	1	0	0	0
İş, Enerji ve Güç	1	1	0	100
Kinîma	1	0	0	0
Kimya	0	0	0	0
Kimyanın Sembolik Dili	1	0	0	0
Atomun Yapısı	1	0	0	0
Güçlü Etkileşimler / Kovalent Bağ	1	0	0	0
Maddenin Fiziksel Hâlleri	1	0	1	0
Kimyasal Hesaplamalar / Sınırlayıcı Bileşen Hesaplamaları	1	0	0	0
Çözünme Süreci	1	0	0	0
Astirler ve Bazılar	1	0	0	0
Biyoloji	0	0	0	0
Eşeyli Üreme	1	0	0	0
Lizozom	1	0	0	0
Enzimler	1	0	0	0
Kan Grupları	1	0	0	0
Hayvanlar	1	0	0	0
Ekosistemde Madde ve Enerji Akışı	1	1	0	100

DİDAKTİK KALEM TYT 1

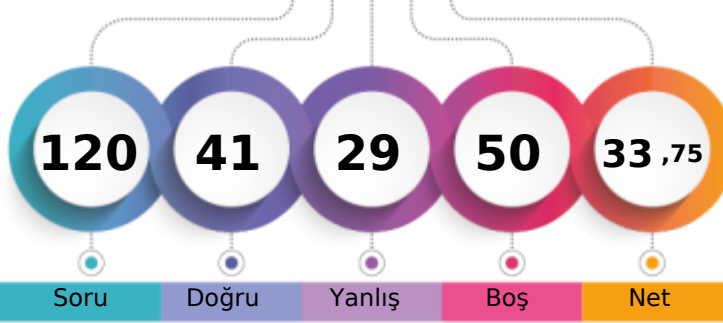

241,768 % 54,90

MANİSA / YUNUSEMRE
KEP AKADEMİ 12.EŞİT AĞIRLIK12A - 12154
CEYLİN AKDUMAN

1. Öğrenci

Sizin yeriniz
(18108.)

Sonucu Öğrenci

Soru

Doğru

Yanlış

Boş

Net

Şube

Kurum

İlçe

İl

Genel

Öğrenci Sıra No

9

72

314

915

18108 % 54,90

Sınava Katılan Öğrenci Sayısı

13

123

434

1876

32984

		Soru	Doğru	Yanlış	Boş	Net	Başarı
TYT Türkçe		40	21	17	2	16,75	% 42
Cevap Anahtarı	A	CEBABDCAEEABDADCCEBDADCCBEADCCDADBEEDBAC					
Cevaplarınız		CdebcDab c aDeCDCEBDdebeaBDACCDcDdEBaBAC					

Türkçe	S	D	Y	B%
Sözcükler Arası Anlam İlişkileri	2	1	1	50
Söz Öbeklerinde Anlam	1	0	1	0
Sözcükte Anlam	1	0	1	0
Verilen Sözlere Anlamlı Cümle Oluşturma	1	0	1	0
Parçadaki Cümlelerin İçerik ve Özellikleri	2	2	0	100
Cümleyi Yorumlama ve Açıklama	2	0	2	0
Ad Söylü Sözcükler - Karma	2	0	1	0
KARMA DİL BİLGİSİ	1	0	0	0
Bitişik ve Ayrı Yazılan Kelimeler	2	1	1	50
Noktalama İşaretleri - Karma	1	0	1	0
Noktalı Virgöl	1	1	0	100
Paragrafı İkiye Ayırma	1	1	0	100
Paragrafta Anlatım Akışını Bozan Cümle	1	1	0	100
Cümlelerden Paragraf Oluşturma	1	1	0	100
Paragrafta Boş Bırakılan Yerleri Tamamlama	2	2	0	100
Paragrafta Ana Düşünce (Ana Fikir)	5	3	2	60
Paragrafın Yorumlanması	6	3	3	50
Paragrafta Yardımcı Düşünceler	7	4	3	57
Paragrafın Karşılık Olduğu Soruyu Belirleme	1	1	0	100

		Soru	Doğru	Yanlış	Boş	Net	Başarı
Matematik-1		30	5	6	19	3,50	% 12
Geometri		10	3	1	6	2,75	% 28
TYT Matematik		40	8	7	25	6,25	% 16
Cevap Anahtarı	A	DAEBBCDCECCEDBBAEADADECACCBDEBBCADDCADE					
Cevaplarınız		c EBc bE d c B D d BeA A					

Matematik-1	S	D	Y	B%
RASYONEL SAYILAR	1	0	1	0
Üslü ifadeler	1	0	0	0
Köklü ifadeler	1	1	0	100
Ondalık Sayılar	1	1	0	100
Mutlak Değerli Denklemler	1	0	1	0
Aralık Kavramı ve Basit Eşitsizlikler	1	0	0	0
Fonksiyonlarda İşlemler	1	0	0	0
Bölünebilme Kuralları	1	0	0	0
KÜMELER	1	0	1	0
Sayı Basamakları	1	1	0	100
Rutin Olmayan Problemler	5	1	0	20
Önermeler ve Bileşik Önermeler	1	0	0	0
Mutlak Değer Özellikleri	1	0	1	0
VERİ	1	0	0	0
Tek ve Çift Sayılar	1	0	1	0
Birinci Dereceden Bir Bilinmeyenli Denklemler	1	0	0	0
Yaş Problemleri	1	1	0	100
Sayı Problemleri	1	0	0	0
Yüzde, Kar-Zarar Problemleri	1	0	0	0
Hareket Problemleri	1	0	0	0

		Soru	Doğru	Yanlış	Boş	Net	Başarı
Tarih-1		5	2	1	2	1,75	% 35
Coğrafya-1		5	2	1	2	1,75	% 35
Felsefe		5	4	0	1	4,00	% 80
Din Kült. ve Ahl. Bil.		5	3	1	1	2,75	% 55
Felsefe (Seçmeli)		5	0	0	5	0,00	% 0
TYT Sosyal		20	11	3	6	10,25	% 51
Cevap Anahtarı	A	ECEBDDAECEADBEBCBACDE					
Cevaplarınız		aE DD Ea A BED AEBd					

Tarih-1	S	D	Y	B%
İlk ve Orta Çağlarda İÇ Asya'daki Türk siyasi teşekküllerinin güç ve yönetim yapısını açıklar.	1	0	0	0
Anadolu'daki ilk Türk siyasi teşekküllerinin birbirleriyle ve çevre devletlerle olan ilişkilerini uzlaşma ve çatışma bağlamında yorumlar.	1	0	1	0
Avrupa düşüncesinde meydana gelen değişimleri ve bunların etkilerini analiz eder.	1	1	0	100
Mustafa Kemal'in Birinci Dünya Savaşı'na kadarki eğitim ve askerlik hayatını içinde bulunduğu toplumun siyasi, sosyal ve kültürel durumunu değerlendirir.	1	1	0	100
Millî Mücadele sonucunda kazanılan diplomatik başarıları ülkemizin bağımsızlığı açısından değerlendirir.	1	1	0	100
Coğrafya-1	0	0	0	0
Yeryüzündeki farklı iklim tiplerinin özellikleri ve dağılışı hakkında çıkarımlarda bulunur.	1	1	0	100
Bitki toplulukları ve türlerini genel özelliklerine göre sınıflandırır.	1	0	0	0
Bilgileri haritalara aktarmada kullanılan yöntem ve teknikleri açıklar.	1	1	0	100
Afetlerin oluşum nedenlerini ve özelliklerini açıklar.	1	0	1	0
Türkiye'de nüfusun tarihsel seyri sosyal ve ekonomik faktörler açısından değerlendirir.	1	0	0	0
Felsefe	0	0	0	0
Felsefeyi Tanıma	1	1	0	100
Felsefe ile Düşünme	1	0	0	0
Ahlak felsefesinin konusunu ve problemlerini açıklar.	1	1	0	100
FELSEFENİN TEMEL KONULARI VE PROBLEMLERİ	1	1	0	100
Bilim felsefesinin konusunu ve problemlerini açıklar.	1	1	0	100
Din Kült. ve Ahl. Bil.	0	0	0	0
İslam'da ibadet kavramını ve ibadetin kapsamını açıklar.	1	0	0	0
İslam Düşüncesinde İtikadi, Siyasi ve Fikhi Yorumlar	1	1	0	100
Bazı genç şahabillerin öne çıkan özelliklerini örnek alır.	1	1	0	100

		Soru	Doğru	Yanlış	Boş	Net	Başarı
Fizik		7	1	1	5	0,75	% 11
Kimya		7	0	0	7	0,00	% 0
Biyoloji		6	0	1	5	-0,25	% 0
TYT Fen		20	1	2	17	0,50	% 3
Cevap Anahtarı	A	BBADAACDEADECBBDCAE					
Cevaplarınız		B c e					

Fizik	S	D	Y	B%
Yapışma (adezyon) ve birbirini tutma (kohezyon) olaylarını örneklerle açıklar.	1	1	0	100
Basınç ve basınç kuvveti kavramlarının katı, durgun sıvı ve gazlarda bağlı olduğu değişkenleri açıklar.	1	0	0	0
Renk	1	0	1	0
Sürtünme kuvvetinin bağlı olduğu değişkenleri analiz eder.	1	0	0	0
Elektrik akımı, direnç ve potansiyel farkı arasındaki ilişkiyi analiz eder.	1	0	0	0
İş, Enerji ve Güç	1	0	0	0
Kinîma	1	0	0	0
Kimya	0	0	0	0
Kimyanın Sembolik Dili	1	0	0	0
Atomun Yapısı	1	0	0	0
Güçlü Etkileşimler / Kovalent Bağ	1	0	0	0
Maddenin Fiziksel Hâlleri	1	0	0	0
Kimyasal Hesaplamalar / Sınırlayıcı Bileşen Hesaplamaları	1	0	0	0
Çözüm Süreci	1	0	0	0
Astifer ve Bazılar	1	0	0	0
Biyoloji	0	0	0	0
Eşeyli Üreme	1	0	0	0
Lizozom	1	0	0	0
Enzimler	1	0	0	0
Kan Grupları	1	0	1	0
Hayvanlar	1	0	0	0
Ekosistemde Madde ve Enerji Akışı	1	0	0	0

DİDAKTİK KALEM TYT 1



254,323

%

46,12

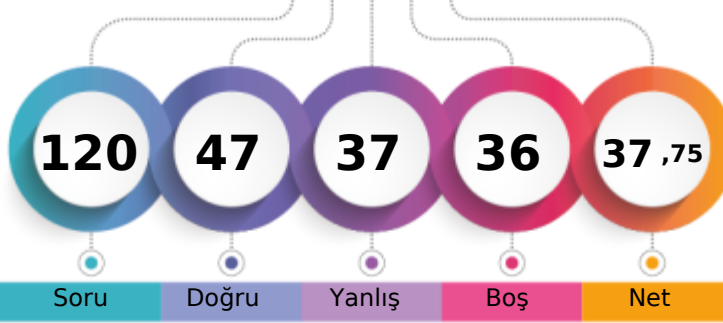
MANİSA / YUNUSEMRE
KEP AKADEMİ 12.EŞİT AĞIRLIK12A - 12329
ENES AKBULUT

1. Öğrenci

Sizin yeriniz
(15212.)

Sonuncu Öğrenci

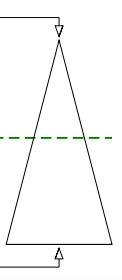

Soru

Doğru

Yanlış

Boş

Net

Şube

Kurum

İlçe

İl

Genel

Öğrenci Sıra No

8

59

271

747

15212 % 46,12

Sınava Katılan Öğrenci Sayısı

13

123

434

1876

32984

	Soru	Doğru	Yanlış	Boş	Net	Başarı
TYT Türkçe	40	19	19	2	14,25	% 36
Cevap Anahtarı	A CEBABDCAEEABDADCCEBDADCCCEBBDACCADBEBDBAC					
Cevaplarınız	bcBABDdA b aDcbeebBDdDaeEBDdeCDAadcBbBAC					

Türkçe	S	D	Y	B%
Sözcükler Arası Anlam İlişkileri	2	1	1	50
Söz Öbeklerinde Anlam	1	0	1	0
Sözcükte Anlam	1	1	0	100
Verilen Sözlere Anlamlı Cümle Oluşturma	1	1	0	100
Parçadaki Cümlelerin İçerik ve Özellikleri	2	2	0	100
Cümleyi Yorumlama ve Açıklama	2	1	1	50
Ad Söylü Sözcükler - Karma	2	0	1	0
KARMA DİL BİLGİSİ	1	0	0	0
Bitişik ve Ayrı Yazılan Kelimeler	2	1	1	50
Noktalama İşaretleri - Karma	1	0	1	0
Noktalı Virgül	1	0	1	0
Paragrafı İkiye Ayırma	1	0	1	0
Paragrafta Anlatım Akışını Bozan Cümle	1	0	1	0
Cümlelerden Paragraf Oluşturma	1	0	1	0
Paragrafta Boş Bırakılan Yerleri Tamamlama	2	2	0	100
Paragrafta Ana Düşünce (Ana Fikir)	5	2	3	40
Paragrafın Yorumlanması	6	4	2	67
Paragrafta Yardımcı Düşünceler	7	3	4	43
Paragrafın Karşılık Olduğu Soruyu Belirleme	1	1	0	100

	Soru	Doğru	Yanlış	Boş	Net	Başarı
Matematik-1	30	9	4	17	8,00	% 27
Geometri	10	0	0	10	0,00	% 0
TYT Matematik	40	9	4	27	8,00	% 20
Cevap Anahtarı	A DAEBBCBDCCECCEDBABAEDADECACCBDEBBCADDCADE					
Cevaplarınız	D EBeCc E B dAD Da					

Matematik-1	S	D	Y	B%
RASYONEL SAYILAR	1	1	0	100
Üslü ifadeler	1	0	0	0
Köklü ifadeler	1	1	0	100
Ondalık Sayılar	1	1	0	100
Mutlak Değerli Denklemler	1	0	1	0
Aralık Kavramı ve Basit Eşitsizlikler	1	1	0	100
Fonksiyonlarda İşlemler	1	0	1	0
Bölünebilme Kuralları	1	0	0	0
KÜMELER	1	0	0	0
Sayı Basamakları	1	0	0	0
Rutin Olmayan Problemler	5	3	0	60
Önermeler ve Bileşik Önermeler	1	0	0	0
Mutlak Değer Özellikleri	1	1	0	100
VERİ	1	0	0	0
Tek ve Çift Sayılar	1	1	0	100
Birinci Dereceden Bir Bilinmeyenli Denklemler	1	0	0	0
Yaş Problemleri	1	0	0	0
Sayı Problemleri	1	0	1	0
Yüzde, Kar-Zarar Problemleri	1	0	0	0
Hareket Problemleri	1	0	1	0

	Soru	Doğru	Yanlış	Boş	Net	Başarı
Tarih-1	5	5	0	0	5,00	% 100
Coğrafya-1	5	2	3	0	1,25	% 25
Felsefe	5	4	1	0	3,75	% 75
Din Kült. ve Ahl. Bil.	5	2	3	0	1,25	% 25
Felsefe (Seçmeli)	5	0	0	5	0,00	% 0
TYT Sosyal	20	13	7	0	11,25	% 56
Cevap Anahtarı	A ECEBDDAECEADBEDCAEBCBACDE					
Cevaplarınız	ECEBDbbEdAeBEDCeEad					

Tarih-1	S	D	Y	B%
İlk ve Orta Çağlarda İÇ Asya'daki Türk siyasi teşekküllerinin güç ve yönetim yapısını açıklar.	1	1	0	100
Anadolu'daki ilk Türk siyasi teşekküllerinin birbirleriyle ve çevre devletlerle olan ilişkilerini uzlaşma ve çatışma bağlamında yorumlar.	1	1	0	100
Avrupa düşüncesinde meydana gelen değişimleri ve bunların etkilerini analiz eder.	1	1	0	100
Mustafa Kemal'in Birinci Dünya Savaşı'na kadarki eğitim ve askerlik hayatını içinde bulunduğu toplumun siyasi, sosyal ve kültürel durumunu değerlendirir.	1	1	0	100
Millî Mücadele sonucunda kazanılan diplomatik başarıları ülkemizin bağımsızlığı açısından değerlendirir.	1	1	0	100
Coğrafya-1	0	0	0	0
Yeryüzündeki farklı iklim tiplerinin özellikleri ve dağılışı hakkında çıkarımlarda bulunur.	1	0	1	0
Bitki toplulukları ve türlerini genel özelliklerine göre sınıflandırır.	1	0	1	0
Bilgileri haritalara aktarmada kullanılan yöntem ve teknikleri açıklar.	1	1	0	100
Afetlerin oluşum nedenlerini ve özelliklerini açıklar.	1	1	0	100
Türkiye'de nüfusun tarihsel seyri sosyal ve ekonomik faktörler açısından değerlendirir.	1	0	1	0
Felsefe	0	0	0	0
Felsefeyi Tanıma	1	1	0	100
Felsefe ile Düşünme	1	0	1	0
Ahlak felsefesinin konusunu ve problemlerini açıklar.	1	1	0	100
FELSEFENİN TEMEL KONULARI VE PROBLEMLERİ	1	1	0	100
Bilim felsefesinin konusunu ve problemlerini açıklar.	1	1	0	100
Din Kült. ve Ahl. Bil.	0	0	0	0
İslam'da ibadet kavramını ve ibadetin kapsamını açıklar.	1	1	0	100
İslam Düşüncesinde İtikadi, Siyasi ve Fikhi Yorumlar	1	0	1	0
Bazı genç sahabilere örnek olan özelliklerini örnek alır.	1	1	0	100

	Soru	Doğru	Yanlış	Boş	Net	Başarı
Fizik	7	2	4	1	1,00	% 14
Kimya	7	2	1	4	1,75	% 25
Biyoloji	6	2	2	2	1,50	% 25
TYT Fen	20	6	7	7	4,25	% 21
Cevap Anahtarı	A BBADAACDEADECBBDCAE					
Cevaplarınız	BdcaeA D D d eB cE					

Fizik	S	D	Y	B%
Yapışma (adezyon) ve birbirini tutma (kohezyon) olaylarını örneklerle açıklar.	1	1	0	100
Basınç ve basınç kuvveti kavramlarının katı, durgun sıvı ve gazlarda bağlı olduğu değişkenleri açıklar.	1	0	1	0
Renk	1	0	1	0
Sürtünme kuvvetinin bağlı olduğu değişkenleri analiz eder.	1	0	1	0
Elektrik akımı, direnç ve potansiyel farkı arasındaki ilişkiyi analiz eder.	1	0	1	0
İş, Enerji ve Güç	1	1	0	100
Kinîma	1	0	0	0
Kimya	0	0	0	0
Kimyanın Sembolik Dili	1	1	0	100
Atomun Yapısı	1	0	0	0
Güçlü Etkileşimler / Kovalent Bağ	1	0	0	0
Maddenin Fiziksel Hâlleri	1	1	0	100
Kimyasal Hesaplamalar / Sınırlayıcı Bileşen Hesaplamaları	1	0	0	0
Çözünme Süreci	1	0	1	0
Astirler ve Bazılar	1	0	0	0
Biyoloji	0	0	0	0
Eşeyli Üreme	1	0	1	0
Lizozom	1	1	0	100
Enzimler	1	0	0	0
Kan Grupları	1	0	0	0
Hayvanlar	1	0	1	0
Ekosistemde Madde ve Enerji Akışı	1	1	0	100

DİDAKTİK KALEM TYT 1

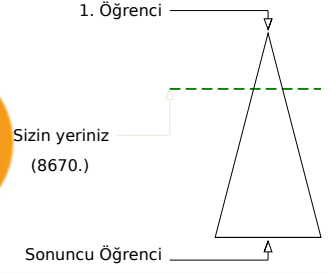
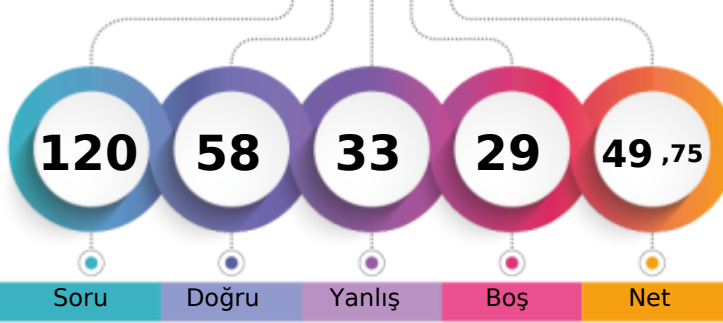

289,440 % 26,29

MANİSA / YUNUSEMRE
KEP AKADEMİ 12.EŞİT AĞIRLIK12A - 94386
HAMZA SAMET TURAN

Soru Doğru Yanlış Boş Net

Şube Kurum İlçe İl Genel

Öğrenci Sıra No 4 32 186 437 8670 % 26,29

Sınava Katılan Öğrenci Sayısı 13 123 434 1876 32984

		Soru	Doğru	Yanlış	Boş	Net	Başarı
TYT Türkçe		40	26	14	0	22,50	% 56
Cevap Anahtarı	A	CEBABDCAEEABDADCDEBDADCCDEBACCDDADBEBDBAC					
Cevaplarınız		CdeABDCAEcbDdcCDbEBDAcbCEBDAeCDdDdEBbBAe					

	S	D	Y	B%
Türkçe	0	0	0	0
Sözcükler Arası Anlam İlişkileri	2	2	0	100
Söz Öbeklerinde Anlam	1	0	1	0
Sözcükte Anlam	1	0	1	0
Verilen Sözlere Anlamlı Cümle Oluşturma	1	1	0	100
Parçadaki Cümlelerin İçerik ve Özellikleri	2	2	0	100
Cümleyi Yorumlama ve Açıklama	2	2	0	100
Ad Söylü Sözcükler - Karma	2	1	1	50
KARMA DİL BİLGİSİ	1	0	1	0
Bitişik ve Ayrı Yazılan Kelimeler	2	1	1	50
Noktalama İşaretleri - Karma	1	0	1	0
Noktalı Virgöl	1	1	0	100
Paragrafı İkiye Ayırma	1	1	0	100
Paragrafta Anlatım Akışını Bozan Cümle	1	0	1	0
Cümlelerden Paragraf Oluşturma	1	1	0	100
Paragrafta Boş Bırakılan Yerleri Tamamlama	2	2	0	100
Paragrafta Ana Düşünce (Ana Fikir)	5	4	1	80
Paragrafın Yorumlanması	6	3	3	50
Paragrafta Yardımcı Düşünceler	7	4	3	57
Paragrafın Karşılık Olduğu Soruyu Belirleme	1	1	0	100

		Soru	Doğru	Yanlış	Boş	Net	Başarı
Matematik-1		30	7	9	14	4,75	% 16
Geometri		10	6	1	3	5,75	% 58
TYT Matematik		40	13	10	17	10,50	% 26
Cevap Anahtarı	A	DAEBBCDCECCEDBABAEDADECACCBDEBBACDDCADE					
Cevaplarınız		D EB e b E cdBbA Dbd b d BCbDDCA					

	S	D	Y	B%
Matematik-1	0	0	0	0
RASYONEL SAYILAR	1	1	0	100
Üslü İfadeler	1	0	0	0
Köklü İfadeler	1	1	0	100
Ondalık Sayılar	1	1	0	100
Mutlak Değerli Denklemler	1	0	0	0
Aralık Kavramı ve Basit Eşitsizlikler	1	0	0	0
Fonksiyonlarda İşlemler	1	0	0	0
Bölünebilme Kuralları	1	0	1	0
KÜMELER	1	0	0	0
Sayı Basamakları	1	0	1	0
Rutin Olmayan Problemler	5	2	1	40
Önermeler ve Bileşik Önermeler	1	0	0	0
Mutlak Değer Özellikleri	1	1	0	100
VERİ	1	0	0	0
Tek ve Çift Sayılar	1	0	1	0
Birinci Dereceden Bir Bilinmeyenli Denklemler	1	0	1	0
Yaş Problemleri	1	1	0	100
Sayı Problemleri	1	0	1	0
Yüzde, Kar-Zarar Problemleri	1	0	0	0
Hareket Problemleri	1	0	1	0

		Soru	Doğru	Yanlış	Boş	Net	Başarı
Tarih-1		5	3	2	0	2,50	% 50
Coğrafya-1		5	4	1	0	3,75	% 75
Felsefe		5	4	1	0	3,75	% 75
Din Kült. ve Ahl. Bil.		5	4	1	0	3,75	% 75
Felsefe (Seçmeli)		5	0	0	5	0,00	% 0
TYT Sosyal		20	15	5	0	13,75	% 69
Cevap Anahtarı	A	ECEBDDAEECADBEDCAEBCBACDE					
Cevaplarınız		abEBDDbBECADBcDCAEBd					

	S	D	Y	B%
Tarih-1	0	0	0	0
İlk ve Orta Çağlarda İÇ Asya'daki Türk siyasi teşekküllerinin güç ve yönetim yapısını açıklar.	1	0	1	0
Anadolu'daki ilk Türk siyasi teşekküllerinin birbirleriyle ve çevre devletlerle olan ilişkilerini uzlaşma ve çatışma bağlamında açıklar.	1	0	1	0
Avrupa düşüncesinde meydana gelen değişimleri ve bunların etkilerini analiz eder.	1	1	0	100
Mustafa Kemal'in Birinci Dünya Savaşı'na kadarki eğitim ve askerlik hayatını içinde bulunduğu toplumun siyasi, sosyal ve kültürel durumunu analiz eder.	1	1	0	100
Millî Mücadele sonucunda kazanılan diplomatik başarıları ülkemizin bağımsızlığı açısından değerlendirir.	1	1	0	100
Coğrafya-1	0	0	0	0
Yeryüzündeki farklı iklim tiplerinin özellikleri ve dağılışı hakkında çıkarımlarda bulunur.	1	1	0	100
Bitki toplulukları ve türlerini genel özelliklerine göre sınıflandırır.	1	0	1	0
Bilgileri haritalara aktarmada kullanılan yöntem ve teknikleri açıklar.	1	1	0	100
Afetlerin oluşum nedenlerini ve özelliklerini açıklar.	1	1	0	100
Türkiye'de nüfusun tarihsel seyri sosyal ve ekonomik faktörler açısından değerlendirir.	1	1	0	100
Felsefe	0	0	0	0
Felsefeyi Tanıma	1	1	0	100
Felsefe ile Düşünme	1	1	0	100
Ahlak felsefesinin konusunu ve problemlerini açıklar.	1	1	0	100
FELSEFENİN TEMEL KONULARI VE PROBLEMLERİ	1	0	1	0
Bilim felsefesinin konusunu ve problemlerini açıklar.	1	1	0	100
Din Kült. ve Ahl. Bil.	0	0	0	0
İslam'da ibadet kavramını ve ibadetin kapsamını açıklar.	1	1	0	100
İslam Düşüncesinde İtikadi, Siyasi ve Fikhi Yorumlar	1	1	0	100
Bazı genç sahabilere örnek olan özelliklerini örnek alır.	1	1	0	100

		Soru	Doğru	Yanlış	Boş	Net	Başarı
Fizik		7	2	3	2	1,25	% 18
Kimya		7	1	0	6	1,00	% 14
Biyoloji		6	1	1	4	0,75	% 13
TYT Fen		20	4	4	12	3,00	% 15
Cevap Anahtarı	A	BBADAACDEADECBBDCAE					
Cevaplarınız		BBcc c D bE					

	S	D	Y	B%
Fizik	0	0	0	0
Yapışma (adezyon) ve birbirini tutma (kohezyon) olaylarını örneklerle açıklar.	1	1	0	100
Basınç ve basınç kuvveti kavramlarının katı, durgun sıvı ve gazlarda bağlı olduğu değişkenleri açıklar.	1	1	0	100
Renk	1	0	1	0
Sürtünme kuvvetinin bağlı olduğu değişkenleri analiz eder.	1	0	1	0
Elektrik akımı, direnç ve potansiyel farkı arasındaki ilişkiyi analiz eder.	1	0	0	0
İş, Enerji ve Güç	1	0	1	0
Kinîma	1	0	0	0
Kimya	0	0	0	0
Kimyanın Sembolik Dili	1	0	0	0
Atomun Yapısı	1	0	0	0
Güçlü Etkileşimler / Kovalent Bağ	1	0	0	0
Maddenin Fiziksel Hâlleri	1	1	0	100
Kimyasal Hesaplamalar / Sınırlayıcı Bileşen Hesaplamaları	1	0	0	0
Çözünme Süreci	1	0	0	0
Astifer ve Bazılar	1	0	0	0
Biyoloji	0	0	0	0
Eşeyli Üreme	1	0	0	0
Lizozom	1	0	0	0
Enzimler	1	0	0	0
Kan Grupları	1	0	0	0
Hayvanlar	1	0	1	0
Ekosistemde Madde ve Enerji Akışı	1	1	0	100

DİDAKTİK KALEM TYT 1



184,470 % 88,41

MANİSA / YUNUSEMRE
KEP AKADEMİ 12.EŞİT AĞIRLIK

12A - 12254
HİLAL YILMAZ

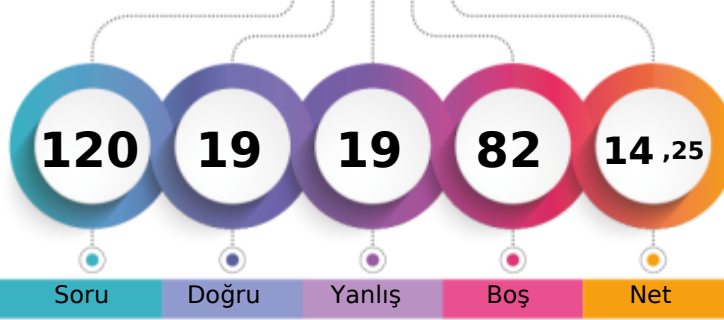

1. Öğrenci

Sizin yeriniz
(29160.)

Sonuncu Öğrenci

Soru Doğru Yanlış Boş Net

Şube Kurum İlçe İl Genel

Öğrenci Sıra No 12 114 403 1652 29160 % 88,41

Sınava Katılan Öğrenci Sayısı 13 123 434 1876 32984

	Soru	Doğru	Yanlış	Boş	Net	Başarı
TYT Türkçe	40	6	6	28	4,50	% 11
Cevap Anahtarı	B	BEACDCBAEEBACDAEDBCACDDADEBCCADCDDBACEB				
Cevaplarınız		bACDd e Dc e Cc C				

	S	D	Y	B%
Türkçe	0	0	0	0
Sözcükler Arası Anlam İlişkileri	2	2	0	100
Söz Öbeklerinde Anlam	1	0	1	0
Sözcükte Anlam	1	0	0	0
Verilen Sözlere Anlamlı Cümle Oluşturma	1	0	0	0
Parçadaki Cümlelerin İçerik ve Özellikleri	2	1	0	50
Cümleyi Yorumlama ve Açıklama	2	0	2	0
Ad Söylü Sözcükler - Karma	2	0	0	0
KARMA DİL BİLGİSİ	1	0	0	0
Bitişik ve Ayrı Yazılan Kelimeler	2	1	0	50
Noktalama İşaretleri - Karma	1	0	1	0
Noktalı Virgöl	1	0	0	0
Paragrafı İkiye Ayırma	1	0	1	0
Paragrafta Anlatım Akışını Bozan Cümle	1	1	0	100
Cümlelerden Paragraf Oluşturma	1	0	0	0
Paragrafta Boş Bırakılan Yerleri Tamamlama	2	0	0	0
Paragrafta Ana Düşünce (Ana Fikir)	5	0	1	0
Paragrafın Yorumlanması	6	1	0	17
Paragrafta Yardımcı Düşünceler	7	0	0	0
Paragrafın Karşılık Olduğu Soruyu Belirleme	1	0	0	0

	Soru	Doğru	Yanlış	Boş	Net	Başarı
Matematik-1	30	4	3	23	3,25	% 11
Geometri	10	0	0	10	0,00	% 0
TYT Matematik	40	4	3	33	3,25	% 8
Cevap Anahtarı	B	ADBBCEECBCDEDCBBEADAACDECEBDCABBCCDDEAD				
Cevaplarınız		DB EEd b c				

	S	D	Y	B%
Matematik-1	0	0	0	0
RASYONEL SAYILAR	1	1	0	100
Üslü ifadeler	1	0	0	0
Köklü ifadeler	1	1	0	100
Ondalık Sayılar	1	1	0	100
Mutlak Değerli Denklemler	1	0	0	0
Aralık Kavramı ve Basit Eşitsizlikler	1	0	0	0
Fonksiyonlarda İşlemler	1	0	0	0
Bölünebilme Kuralları	1	0	0	0
KÜMELER	1	0	0	0
Sayı Basamakları	1	1	0	100
Rutin Olmayan Problemler	5	0	1	0
Önermeler ve Bileşik Önermeler	1	0	1	0
Mutlak Değer Özellikleri	1	0	0	0
VERİ	1	0	0	0
Tek ve Çift Sayılar	1	0	1	0
Birinci Dereceden Bir Bilinmeyenli Denklemler	1	0	0	0
Yaş Problemleri	1	0	0	0
Sayı Problemleri	1	0	0	0
Yüzde, Kar-Zarar Problemleri	1	0	0	0
Hareket Problemleri	1	0	0	0

	Soru	Doğru	Yanlış	Boş	Net	Başarı
Tarih-1	5	1	2	2	0,50	% 10
Coğrafya-1	5	2	3	0	1,25	% 25
Felsefe	5	3	1	1	2,75	% 55
Din Kült. ve Ahl. Bil.	5	2	2	1	1,50	% 30
Felsefe (Seçmeli)	5	0	0	5	0,00	% 0
TYT Sosyal	20	8	8	4	6,00	% 30
Cevap Anahtarı	B	CEDEBEDACEDADBECECABECBAD				
Cevaplarınız		aE a EabCc AdcEdc B				

	S	D	Y	B%
Tarih-1	0	0	0	0
İlk ve Orta Çağlarda İÇ Asya'daki Türk siyasi teşekküllerinin güç ve yönetim yapısını açıklar.	1	1	0	100
Anadolu'daki ilk Türk siyasi teşekküllerinin birbirleriyle ve çevre devletlerle olan ilişkilerini uzlaşma ve çatışma bağlamında açıklar.	1	0	1	0
Avrupa düşüncesinde meydana gelen değişimleri ve bunların etkilerini analiz eder.	1	0	1	0
Mustafa Kemal'in Birinci Dünya Savaşı'na kadarki eğitim ve askerlik hayatını içinde bulunduğu toplumun siyasi, sosyal ve kültürel durumunu analiz eder.	1	0	0	0
Millî Mücadele sonucunda kazanılan diplomatik başarıları ülkemizin bağımsızlığı açısından değerlendirir.	1	0	0	0
Coğrafya-1	0	0	0	0
Yeryüzündeki farklı iklim tiplerinin özellikleri ve dağılışı hakkında çıkarımlarda bulunur.	1	0	1	0
Bitki toplulukları ve türlerini genel özelliklerine göre sınıflandırır.	1	0	1	0
Bilgileri haritalara aktarmada kullanılan yöntem ve teknikleri açıklar.	1	1	0	100
Afetlerin oluşum nedenlerini ve özelliklerini açıklar.	1	0	1	0
Türkiye'de nüfusun tarihsel seyri sosyal ve ekonomik faktörler açısından değerlendirir.	1	1	0	100
Felsefe	0	0	0	0
Felsefeyi Tanıma	1	1	0	100
Felsefe ile Düşünme	1	1	0	100
Ahlak felsefesinin konusunu ve problemlerini açıklar.	1	0	1	0
FELSEFENİN TEMEL KONULARI VE PROBLEMLERİ	1	1	0	100
Bilim felsefesinin konusunu ve problemlerini açıklar.	1	0	0	0
Din Kült. ve Ahl. Bil.	0	0	0	0
İslam'da ibadet kavramını ve ibadetin kapsamını açıklar.	1	1	0	100
İslam Düşüncesinde İtikadi, Siyasi ve Fikhi Yorumlar	1	0	0	0
Bazı genç sahabilere örnek olan özelliklerini örnek alır.	1	0	1	0

	Soru	Doğru	Yanlış	Boş	Net	Başarı
Fizik	7	1	1	5	0,75	% 11
Kimya	7	0	0	7	0,00	% 0
Biyoloji	6	0	1	5	-0,25	% 0
TYT Fen	20	1	2	17	0,50	% 3
Cevap Anahtarı	B	ADBBCAAEDAEADBCBBAEDC				
Cevaplarınız		A b b				

	S	D	Y	B%
Fizik	0	0	0	0
Yapışma (adezyon) ve birbirini tutma (kohezyon) olaylarını örneklerle açıklar.	1	0	0	0
Basınç ve basınç kuvveti kavramlarının katı, durgun sıvı ve gazlarda bağlı olduğu değişkenleri açıklar.	1	0	0	0
Renk	1	1	0	100
Sürtünme kuvvetinin bağlı olduğu değişkenleri analiz eder.	1	0	0	0
Elektrik akımı, direnç ve potansiyel farkı arasındaki ilişkiyi analiz eder.	1	0	0	0
İş, Enerji ve Güç	1	0	1	0
Kinîma	1	0	0	0
Kimya	0	0	0	0
Kimyanın Sembolik Dili	1	0	0	0
Atomun Yapısı	1	0	0	0
Güçlü Etkileşimler / Kovalent Bağ	1	0	0	0
Maddenin Fiziksel Hâlleri	1	0	0	0
Kimyasal Hesaplamalar / Sınırlayıcı Bileşen Hesaplamaları	1	0	0	0
Çözünme Süreci	1	0	0	0
Astiler ve Bazılar	1	0	0	0
Biyoloji	0	0	0	0
Eşeyli Üreme	1	0	0	0
Lizozom	1	0	0	0
Enzimler	1	0	0	0
Kan Grupları	1	0	0	0
Hayvanlar	1	0	1	0
Ekosistemde Madde ve Enerji Akışı	1	0	0	0

DİDAKTİK KALEM TYT 1

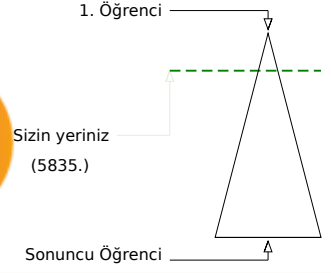
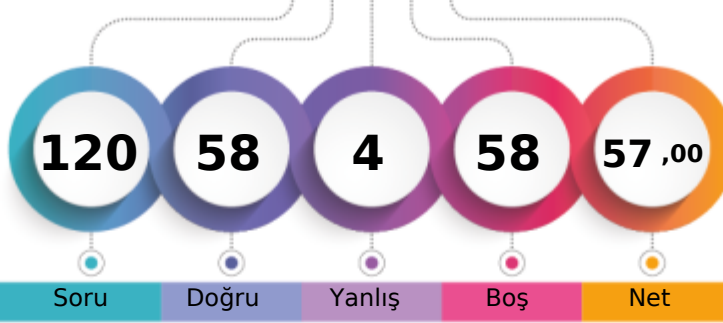

310,310 % 17,69

MANİSA / YUNUSEMRE
KEP AKADEMİ 12.EŞİT AĞIRLIK12A - 12344
İBRAHİM ENES DOĞAN

	Şube	Kurum	İlçe	İl	Genel
Öğrenci Sıra No	1	20	144	308	5835
Sınava Katılan Öğrenci Sayısı	13	123	434	1876	32984
					% 17,69

	Soru	Doğru	Yanlış	Boş	Net	Başarı
TYT Türkçe	40	31	0	9	31,00	% 78
Cevap Anahtarı	B	BEACDCBAEEBACDAEDBCACDDAEBCCADCDDBDBACEB				
Cevaplarınız		BEACDCBA EDBCACDD DEBCCADCDDB ACEB				

	S	D	Y	B%
Türkçe	0	0	0	0
Sözcükler Arası Anlam İlişkileri	2	2	0	100
Söz Öbeklerinde Anlam	1	1	0	100
Sözcükte Anlam	1	1	0	100
Verilen Sözlere Anlamlı Cümle Oluşturma	1	1	0	100
Parçadaki Cümlelerin İçerik ve Özellikleri	2	2	0	100
Cümleyi Yorumlama ve Açıklama	2	2	0	100
Ad Soylu Sözcükler - Karma	2	0	0	0
KARMA DİL BİLGİSİ	1	0	0	0
Bitişik ve Ayrı Yazılan Kelimeler	2	0	0	0
Noktalama İşaretleri - Karma	1	0	0	0
Noktalı Virgöl	1	0	0	0
Paragrafı İkiye Ayırma	1	1	0	100
Paragrafta Anlatım Akışını Bozan Cümle	1	1	0	100
Cümlelerden Paragraf Oluşturma	1	1	0	100
Paragrafta Boş Bırakılan Yerleri Tamamlama	2	2	0	100
Paragrafta Ana Düşünce (Ana Fikir)	5	5	0	100
Paragrafın Yorumlanması	6	5	0	83
Paragrafta Yardımcı Düşünceler	7	6	0	86
Paragrafın Karşılık Olduğu Soruyu Belirleme	1	1	0	100

	Soru	Doğru	Yanlış	Boş	Net	Başarı
Matematik-1	30	5	4	21	4,00	% 13
Geometri	10	1	0	9	1,00	% 10
TYT Matematik	40	6	4	30	5,00	% 13
Cevap Anahtarı	B	ADBBCEECBCDEDCBBEADAACDECEBDCABBCDDEAD				
Cevaplarınız		AD bE a D Bcc C				

	S	D	Y	B%
Matematik-1	0	0	0	0
RASYONEL SAYILAR	1	1	0	100
Üslü İfadeler	1	1	0	100
Köklü İfadeler	1	1	0	100
Ondalık Sayılar	1	0	0	0
Mutlak Değerli Denklemler	1	0	0	0
Aralık Kavramı ve Basit Eşitsizlikler	1	0	1	0
Fonksiyonlarda İşlemler	1	0	0	0
Bölünebilme Kuralları	1	1	0	100
KÜMELER	1	0	0	0
Sayı Basamakları	1	0	0	0
Rutin Olmayan Problemler	5	0	1	0
Önermeler ve Bileşik Önermeler	1	0	0	0
Mutlak Değer Özellikleri	1	0	0	0
VERİ	1	0	0	0
Tek ve Çift Sayılar	1	1	0	100
Birinci Dereceden Bir Bilinmeyenli Denklemler	1	0	1	0
Yaş Problemleri	1	0	0	0
Sayı Problemleri	1	0	1	0
Yüzde, Kar-Zarar Problemleri	1	0	0	0
Hareket Problemleri	1	0	0	0

	Soru	Doğru	Yanlış	Boş	Net	Başarı
Tarih-1	5	5	0	0	5,00	% 100
Coğrafya-1	5	4	0	1	4,00	% 80
Felsefe	5	3	0	2	3,00	% 60
Din Kült. ve Ahl. Bil.	5	4	0	1	4,00	% 80
Felsefe (Seçmeli)	5	0	0	5	0,00	% 0
TYT Sosyal	20	16	0	4	16,00	% 80
Cevap Anahtarı	B	CEDEBEDACEDADBECECABECBAD				
Cevaplarınız		CEDEBED CED DB E CAB				

	S	D	Y	B%
Tarih-1	0	0	0	0
İlk ve Orta Çağlarda İÇ Asya'daki Türk siyasi teşekküllerinin güç ve yönetim yapısını açıklar.	1	1	0	100
Anadolu'daki ilk Türk siyasi teşekküllerinin birbirleriyle ve çevre devletlerle olan ilişkilerini uzlaşma ve çatışma bağlamında açıklar.	1	1	0	100
Avrupa düşüncesinde meydana gelen değişimleri ve bunların etkilerini analiz eder.	1	1	0	100
Mustafa Kemal'in Birinci Dünya Savaşı'na kadarki eğitim ve askerlik hayatını içinde bulunduğu toplumun siyasi, sosyal ve kültürel durumunu analiz eder.	1	1	0	100
Millî Mücadele sonucunda kazanılan diplomatik başarıları ülkemizin bağımsızlığı açısından değerlendirir.	1	1	0	100
Coğrafya-1	0	0	0	0
Yeryüzündeki farklı iklim tiplerinin özellikleri ve dağılışı hakkında çıkarımlarda bulunur.	1	1	0	100
Bitki toplulukları ve türlerini genel özelliklerine göre sınıflandırır.	1	0	0	0
Bilgileri haritalara aktarmada kullanılan yöntem ve teknikleri açıklar.	1	1	0	100
Afetlerin oluşum nedenlerini ve özelliklerini açıklar.	1	1	0	100
Türkiye'de nüfusun tarihsel seyri sosyal ve ekonomik faktörler açısından değerlendirir.	1	1	0	100
Felsefe	0	0	0	0
Felsefeyi Tanıma	1	0	0	0
Felsefe ile Düşünme	1	1	0	100
Ahlak felsefesinin konusunu ve problemlerini açıklar.	1	1	0	100
FELSEFENİN TEMEL KONULARI VE PROBLEMLERİ	1	0	0	0
Bilim felsefesinin konusunu ve problemlerini açıklar.	1	1	0	100
Din Kült. ve Ahl. Bil.	0	0	0	0
İslam'da ibadet kavramını ve ibadetin kapsamını açıklar.	1	1	0	100
İslam Düşüncesinde İtikadi, Siyasi ve Fikhi Yorumlar	1	1	0	100
Bazı genç sahabilere örnek olan özelliklerini örnek alır.	1	1	0	100

	Soru	Doğru	Yanlış	Boş	Net	Başarı
Fizik	7	3	0	4	3,00	% 43
Kimya	7	1	0	6	1,00	% 14
Biyoloji	6	1	0	5	1,00	% 17
TYT Fen	20	5	0	15	5,00	% 25
Cevap Anahtarı	B	ADBBCCAEEADBCBBAEDC				
Cevaplarınız		A BB A C				

	S	D	Y	B%
Fizik	0	0	0	0
Yapışma (adezyon) ve birbirini tutma (kohezyon) olaylarını örneklerle açıklar.	1	1	0	100
Basınç ve basınç kuvveti kavramlarının katı, durgun sıvı ve gazlarda bağlı olduğu değişkenleri açıklar.	1	1	0	100
Renk	1	1	0	100
Sürtünme kuvvetinin bağlı olduğu değişkenleri analiz eder.	1	0	0	0
Elektrik akımı, direnç ve potansiyel farkı arasındaki ilişkiyi analiz eder.	1	0	0	0
İş, Enerji ve Güç	1	0	0	0
Kinîma	1	0	0	0
Kimya	0	0	0	0
Kimyanın Sembolik Dili	1	0	0	0
Atomun Yapısı	1	0	0	0
Güçlü Etkileşimler / Kovalent Bağ	1	1	0	100
Maddenin Fiziksel Hâlleri	1	0	0	0
Kimyasal Hesaplamalar / Sınırlayıcı Bileşen Hesaplamaları	1	0	0	0
Çözünme Süreci	1	0	0	0
Astiller ve Bazılar	1	0	0	0
Biyoloji	0	0	0	0
Eşeyli Üreme	1	0	0	0
Lizozom	1	0	0	0
Enzimler	1	0	0	0
Kan Grupları	1	1	0	100
Hayvanlar	1	0	0	0
Ekosistemde Madde ve Enerji Akışı	1	0	0	0

DİDAKTİK KALEM TYT 1



254,793 % 45,81

MANİSA / YUNUSEMRE
KEP AKADEMİ 12.EŞİT AĞIRLIK

12A - 12265
ILGIN GÖKÇE

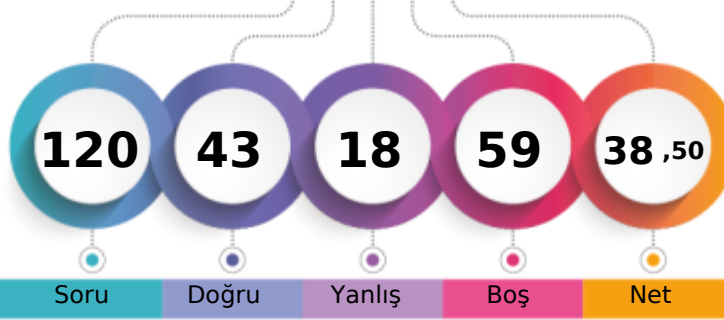

1. Öğrenci

Sizin yeriniz
(15111.)

Sonuncu Öğrenci

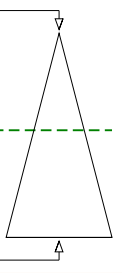

Şube Kurum İlçe İl Genel

Öğrenci Sıra No 7 56 268 736 15111 % 45,81

Sınava Katılan Öğrenci Sayısı 13 123 434 1876 32984

	Soru	Doğru	Yanlış	Boş	Net	Başarı
TYT Türkçe	40	29	9	2	26,75	% 67
Cevap Anahtarı	B	BEACDCBAEEBACDAEBCACDDADEBCACDCDBDBACEB				
Cevaplarınız		BbACDaBAE BACDcEDBddeDeADEd CADCDdDBACEB				

	S	D	Y	B%
Türkçe	0	0	0	0
Sözcükler Arası Anlam İlişkileri	2	2	0	100
Söz Öbeklerinde Anlam	1	0	1	0
Sözcükte Anlam	1	1	0	100
Verilen Sözlere Anlamlı Cümle Oluşturma	1	1	0	100
Parçadaki Cümlelerin İçerik ve Özellikleri	2	2	0	100
Cümleyi Yorumlama ve Açıklama	2	1	1	50
Ad Soylu Sözcükler - Karma	2	1	0	50
KARMA DİL BİLGİSİ	1	1	0	100
Bitişik ve Ayrı Yazılan Kelimeler	2	2	0	100
Noktalama İşaretleri - Karma	1	0	1	0
Noktalı Virgöl	1	1	0	100
Paragrafı İkiye Ayırma	1	1	0	100
Paragrafta Anlatım Akışını Bozan Cümle	1	0	1	0
Cümlelerden Paragraf Oluşturma	1	1	0	100
Paragrafta Boş Bırakılan Yerleri Tamamlama	2	1	1	50
Paragrafta Ana Düşünce (Ana Fikir)	5	3	2	60
Paragrafın Yorumlanması	6	4	2	67
Paragrafta Yardımcı Düşünceler	7	6	0	86
Paragrafın Karşılık Olduğu Soruyu Belirleme	1	1	0	100

	Soru	Doğru	Yanlış	Boş	Net	Başarı
Matematik-1	30	1	2	27	0,50	% 2
Geometri	10	0	0	10	0,00	% 0
TYT Matematik	40	1	2	37	0,50	% 1
Cevap Anahtarı	B	ADBBCEECBCDEDCBBEADAACDECEBDCABBCCDDEAD				
Cevaplarınız		E be				

	S	D	Y	B%
Matematik-1	0	0	0	0
RASYONEL SAYILAR	1	0	0	0
Üslü İfadeler	1	0	0	0
Köklü İfadeler	1	1	0	100
Ondalık Sayılar	1	0	0	0
Mutlak Değerli Denklemler	1	0	0	0
Aralık Kavramı ve Basit Eşitsizlikler	1	0	0	0
Fonksiyonlarda İşlemler	1	0	0	0
Bölünebilme Kuralları	1	0	0	0
KÜMELER	1	0	0	0
Sayı Basamakları	1	0	0	0
Rutin Olmayan Problemler	5	0	1	0
Önermeler ve Bileşik Önermeler	1	0	0	0
Mutlak Değer Özellikleri	1	0	0	0
VERİ	1	0	0	0
Tek ve Çift Sayılar	1	0	0	0
Birinci Dereceden Bir Bilinmeyenli Denklemler	1	0	0	0
Yaş Problemleri	1	0	0	0
Sayı Problemleri	1	0	0	0
Yüzde, Kar-Zarar Problemleri	1	0	0	0
Hareket Problemleri	1	0	0	0

	Soru	Doğru	Yanlış	Boş	Net	Başarı
Tarih-1	5	4	1	0	3,75	% 75
Coğrafya-1	5	1	4	0	0,00	% 0
Felsefe	5	5	0	0	5,00	% 100
Din Kült. ve Ahl. Bil.	5	3	2	0	2,50	% 50
Felsefe (Seçmeli)	5	0	0	5	0,00	% 0
TYT Sosyal	20	13	7	0	11,25	% 56
Cevap Anahtarı	B	CEDEBEDACEDADBECECABECBAD				
Cevaplarınız		CEDEadBbecDADBEadCAB				

	S	D	Y	B%
Tarih-1	0	0	0	0
İlk ve Orta Çağlarda İÇ Asya'daki Türk siyasi teşekküllerinin güç ve yönetim yapısını açıklar.	1	1	0	100
Anadolu'daki ilk Türk siyasi teşekküllerinin birbirleriyle ve çevre devletlerle olan ilişkilerini uzlaşma ve çatışma bağlamında açıklar.	1	1	0	100
Avrupa düşüncesinde meydana gelen değişimleri ve bunların etkilerini analiz eder.	1	1	0	100
Mustafa Kemal'in Birinci Dünya Savaşı'na kadarki eğitim ve askerlik hayatını içinde bulunduğu toplumun siyasi, sosyal ve Millî Mücadele sonucunda kazanılan diplomatik başarıları ülkemizin bağımsızlığı açısından değerlendirir.	1	1	0	100
Coğrafya-1	0	0	0	0
Yeryüzündeki farklı iklim tiplerinin özellikleri ve dağılışı hakkında çıkarımlarda bulunur.	1	1	0	100
Bitki toplulukları ve türlerini genel özelliklerine göre sınıflandırır.	1	0	1	0
Bilgileri haritalara aktarmada kullanılan yöntem ve teknikleri açıklar.	1	0	1	0
Afetlerin oluşum nedenlerini ve özelliklerini açıklar.	1	0	1	0
Türkiye'de nüfusun tarihsel seyri sosyal ve ekonomik faktörler açısından değerlendirir.	1	0	1	0
Felsefe	0	0	0	0
Felsefeyi Tanıma	1	1	0	100
Felsefe ile Düşünme	1	1	0	100
Ahlak felsefesinin konusunu ve problemlerini açıklar.	1	1	0	100
FELSEFENİN TEMEL KONULARI VE PROBLEMLERİ	1	1	0	100
Bilim felsefesinin konusunu ve problemlerini açıklar.	1	1	0	100
Din Kült. ve Ahl. Bil.	0	0	0	0
İslam'da ibadet kavramını ve ibadetin kapsamını açıklar.	1	1	0	100
İslam Düşüncesinde İtikadi, Siyasi ve Fikhi Yorumlar	1	1	0	100
Bazı genç sahabilerin öne çıkan özelliklerini örnek alır.	1	0	1	0

	Soru	Doğru	Yanlış	Boş	Net	Başarı
TYT Fen	20	0	0	20	0,00	% 0
Cevap Anahtarı	B	ADBCCAEEDEADBCBBAEDC				
Cevaplarınız						

	S	D	Y	B%
Fizik	0	0	0	0
Yapışma (adezyon) ve birbirini tutma (kohezyon) olaylarını örneklerle açıklar.	1	0	0	0
Basınç ve basınç kuvveti kavramlarının katı, durgun sıvı ve gazlarda bağlı olduğu değişkenleri açıklar.	1	0	0	0
Renk	1	0	0	0
Sürtünme kuvvetinin bağlı olduğu değişkenleri analiz eder.	1	0	0	0
Elektrik akımı, direnç ve potansiyel farkı arasındaki ilişkiyi analiz eder.	1	0	0	0
İş, Enerji ve Güç	1	0	0	0
Kırılma	1	0	0	0
Kimya	0	0	0	0
Kimyanın Sembolik Dili	1	0	0	0
Atomun Yapısı	1	0	0	0
Güçlü Etkileşimler / Kovalent Bağ	1	0	0	0
Maddenin Fiziksel Hâlleri	1	0	0	0
Kimyasal Hesaplamalar / Sınırlayıcı Bileşen Hesaplamaları	1	0	0	0
Çözünme Süreci	1	0	0	0
Asitler ve Bazlar	1	0	0	0
Biyoloji	0	0	0	0
Eşeyli Üreme	1	0	0	0
Lizozom	1	0	0	0
Enzimler	1	0	0	0
Kan Grupları	1	0	0	0
Hayvanlar	1	0	0	0
Ekosistemde Madde ve Enerji Akışı	1	0	0	0

DİDAKTİK KALEM TYT 1

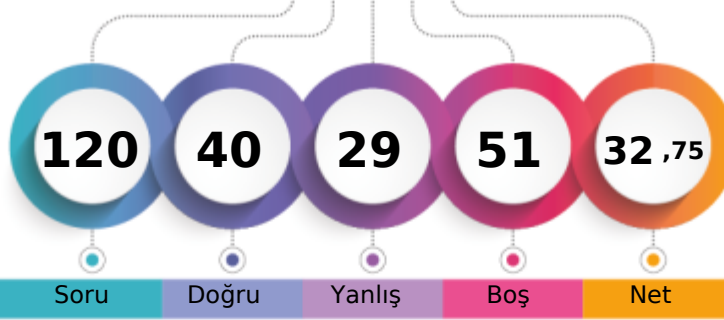

238,480 % 57,19

MANİSA / YUNUSEMRE
KEP AKADEMİ 12.EŞİT AĞIRLIK12A - 12181
SEDEN KUTLU

1. Öğrenci

Sizin yeriniz
(18864.)

Sonuncu Öğrenci

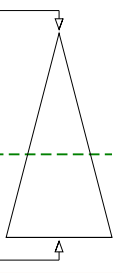

Şube	Kurum	İlçe	İl	Genel
Öğrenci Sıra No	10	73	321	973
Sınava Katılan Öğrenci Sayısı	13	123	434	1876
				18864 % 57,19
				32984

	Soru	Doğru	Yanlış	Boş	Net	Başarı
TYT Türkçe	40	22	14	4	18,50	% 46
Cevap Anahtarı	A CEBABDCAEEABDADCCEBDADCCBEADCCDADBEEDBAC					
Cevaplarınız	CbBbBcdeEE BDACD EBDdDb aBDbCeA dEcDBAe					

	S	D	Y	B%
Türkçe	0	0	0	0
Sözcükler Arası Anlam İlişkileri	2	1	1	50
Söz Öbeklerinde Anlam	1	0	1	0
Sözcükte Anlam	1	1	0	100
Verilen Sözlere Anlamlı Cümle Oluşturma	1	1	0	100
Parçadaki Cümlelerin İçerik ve Özellikleri	2	1	1	50
Cümleyi Yorumlama ve Açıklama	2	0	2	0
Ad Söylü Sözcükler - Karma	2	2	0	100
KARMA DİL BİLGİSİ	1	0	0	0
Bitişik ve Ayrı Yazılan Kelimeler	2	2	0	100
Noktalama İşaretleri - Karma	1	1	0	100
Noktalı Virgöl	1	1	0	100
Paragrafı İkiye Ayırma	1	1	0	100
Paragrafta Anlatım Akışını Bozan Cümle	1	0	0	0
Cümlelerden Paragraf Oluşturma	1	1	0	100
Paragrafta Boş Bırakılan Yerleri Tamamlama	2	2	0	100
Paragrafta Ana Düşünce (Ana Fikir)	5	2	3	40
Paragrafın Yorumlanması	6	2	4	33
Paragrafta Yardımcı Düşünceler	7	3	2	43
Paragrafın Karşılık Olduğu Soruyu Belirleme	1	1	0	100

	Soru	Doğru	Yanlış	Boş	Net	Başarı
Matematik-1	30	4	4	22	3,00	% 10
Geometri	10	0	0	10	0,00	% 0
TYT Matematik	40	4	4	32	3,00	% 8
Cevap Anahtarı	A DAEBBCDCECCEDBABAEDADECACCBDEBBCADDCADE					
Cevaplarınız	b B bCd EA a					

	S	D	Y	B%
Matematik-1	0	0	0	0
RASYONEL SAYILAR	1	0	1	0
Üslü ifadeler	1	0	0	0
Köklü ifadeler	1	0	0	0
Ondalık Sayılar	1	1	0	100
Mutlak Değerli Denklemler	1	0	0	0
Aralık Kavramı ve Basit Eşitsizlikler	1	0	0	0
Fonksiyonlarda İşlemler	1	0	0	0
Bölünebilme Kuralları	1	0	0	0
KÜMELER	1	0	0	0
Sayı Basamakları	1	0	0	0
Rutin Olmayan Problemler	5	1	1	20
Önermeler ve Bileşik Önermeler	1	1	0	100
Mutlak Değer Özellikleri	1	0	1	0
VERİ	1	0	0	0
Tek ve Çift Sayılar	1	0	0	0
Birinci Dereceden Bir Bilinmeyenli Denklemler	1	0	0	0
Yaş Problemleri	1	0	0	0
Sayı Problemleri	1	1	0	100
Yüzde, Kar-Zarar Problemleri	1	0	0	0
Hareket Problemleri	1	0	0	0

	Soru	Doğru	Yanlış	Boş	Net	Başarı
Tarih-1	5	4	0	1	4,00	% 80
Coğrafya-1	5	2	2	1	1,50	% 30
Felsefe	5	4	1	0	3,75	% 75
Din Kült. ve Ahl. Bil.	5	3	2	0	2,50	% 50
Felsefe (Seçmeli)	5	0	0	5	0,00	% 0
TYT Sosyal	20	13	5	2	11,75	% 59
Cevap Anahtarı	A ECEBDDAECEADBEDCAEBCBACDE					
Cevaplarınız	ECE DDA cbADBbDcEaC					

	S	D	Y	B%
Tarih-1	0	0	0	0
İlk ve Orta Çağlarda İÇ Asya'daki Türk siyasi teşekküllerinin güç ve yönetim yapısını açıklar.	1	1	0	100
Anadolu'daki ilk Türk siyasi teşekküllerinin birbirleriyle ve çevre devletlerle olan ilişkilerini uzlaşma ve çatışma bağlamında açıklar.	1	1	0	100
Avrupa düşüncesinde meydana gelen değişimleri ve bunların etkilerini analiz eder.	1	1	0	100
Mustafa Kemal'in Birinci Dünya Savaşı'na kadarki eğitim ve askerlik hayatını içinde bulunduğu toplumun siyasi, sosyal ve kültürel durumunu analiz eder.	1	1	0	100
Millî Mücadele sonucunda kazanılan diplomatik başarıları ülkemizin bağımsızlığı açısından değerlendirir.	1	1	0	100
Coğrafya-1	0	0	0	0
Yeryüzündeki farklı iklim tiplerinin özellikleri ve dağılışı hakkında çıkarımlarda bulunur.	1	1	0	100
Bitki toplulukları ve türlerini genel özelliklerine göre sınıflandırır.	1	1	0	100
Bilgileri haritalara aktarmada kullanılan yöntem ve teknikleri açıklar.	1	0	0	0
Afetlerin oluşum nedenlerini ve özelliklerini açıklar.	1	0	1	0
Türkiye'de nüfusun tarihsel seyri sosyal ve ekonomik faktörler açısından değerlendirir.	1	0	1	0
Felsefe	0	0	0	0
Felsefeyi Tanıma	1	1	0	100
Felsefe ile Düşünme	1	1	0	100
Ahlak felsefesinin konusunu ve problemlerini açıklar.	1	1	0	100
FELSEFENİN TEMEL KAVRAMLARI VE PROBLEMLERİ	1	0	1	0
Bilim felsefesinin konusunu ve problemlerini açıklar.	1	1	0	100
Din Kült. ve Ahl. Bil.	0	0	0	0
İslam'da ibadet kavramını ve ibadetin kapsamını açıklar.	1	1	0	100
İslam Düşüncesinde İtikadi, Siyasi ve Fikhi Yorumlar	1	0	1	0
Bazı genç şahabilerin öne çıkan özelliklerini örnek alır.	1	1	0	100

	Soru	Doğru	Yanlış	Boş	Net	Başarı
Fizik	7	1	4	2	0,00	% 0
Kimya	7	0	1	6	-0,25	% 0
Biyoloji	6	0	1	5	-0,25	% 0
TYT Fen	20	1	6	13	-0,50	% 0
Cevap Anahtarı	A BBADAACDEADECBBDCAE					
Cevaplarınız	Bdca b c e					

	S	D	Y	B%
Fizik	0	0	0	0
Yapışma (adezyon) ve birbirini tutma (kohezyon) olaylarını örneklerle açıklar.	1	1	0	100
Basınç ve basınç kuvveti kavramlarının katı, durgun sıvı ve gazlarda bağlı olduğu değişkenleri açıklar.	1	0	1	0
Renk	1	0	1	0
Sürtünme kuvvetinin bağlı olduğu değişkenleri analiz eder.	1	0	1	0
Elektrik akımı, direnç ve potansiyel farkı arasındaki ilişkiyi analiz eder.	1	0	0	0
İş, Enerji ve Güç	1	0	1	0
Kinîma	1	0	0	0
Kimya	0	0	0	0
Kimyanın Sembolik Dili	1	0	1	0
Atomun Yapısı	1	0	0	0
Güçlü Etkileşimler / Kovalent Bağ	1	0	0	0
Maddenin Fiziksel Hâlleri	1	0	0	0
Kimyasal Hesaplamalar / Sınırlayıcı Bileşen Hesaplamaları	1	0	0	0
Çözünme Süreci	1	0	0	0
Astifer ve Bazılar	1	0	0	0
Biyoloji	0	0	0	0
Eşeyli Üreme	1	0	1	0
Lizozom	1	0	0	0
Enzimler	1	0	0	0
Kan Grupları	1	0	0	0
Hayvanlar	1	0	0	0
Ekosistemde Madde ve Enerji Akışı	1	0	0	0

DİDAKTİK KALEM TYT 1

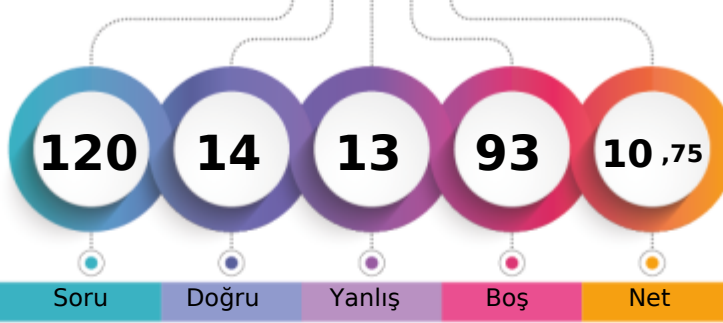

173,295 % 92,23

MANİSA / YUNUSEMRE
KEP AKADEMİ 12.EŞİT AĞIRLIK12A - 12212
TAHA DÖNMEZ

1. Öğrenci

Sizin yeriniz
(30422.)

Sonuncu Öğrenci

Soru Doğru Yanlış Boş Net

Şube Kurum İlçe İl Genel

Öğrenci Sıra No 13 118 419 1744 30422 % 92,23

Sınava Katılan Öğrenci Sayısı 13 123 434 1876 32984

	Soru	Doğru	Yanlış	Boş	Net	Başarı
TYT Türkçe	40	12	12	16	9,00	% 23
Cevap Anahtarı	A	CEBABDCAEEABDADCCEBDADCCEBDACCDDADBEBDBAC				
Cevaplarınız		CbaAcaCa aaACDbbBedDebEB A				

	S	D	Y	B%
Türkçe	0	0	0	0
Sözcükler Arası Anlam İlişkileri	2	2	0	100
Söz Öbeklerinde Anlam	1	0	1	0
Sözcükte Anlam	1	0	1	0
Verilen Sözlere Anlamlı Cümle Oluşturma	1	0	1	0
Parçadaki Cümlelerin İçerik ve Özellikleri	2	0	2	0
Cümleyi Yorumlama ve Açıklama	2	2	0	100
Ad Söylü Sözcükler - Karma	2	0	0	0
KARMA DİL BİLGİSİ	1	0	0	0
Bitişik ve Ayrı Yazılan Kelimeler	2	0	2	0
Noktalama İşaretleri - Karma	1	1	0	100
Noktalı Virgöl	1	1	0	100
Paragrafı İkiye Ayırma	1	1	0	100
Paragrafta Anlatım Akışını Bozan Cümle	1	0	1	0
Cümlelerden Paragraf Oluşturma	1	0	1	0
Paragrafta Boş Bırakılan Yerleri Tamamlama	2	2	0	100
Paragrafta Ana Düşünce (Ana Fikir)	5	0	1	0
Paragrafın Yorumlanması	6	2	1	33
Paragrafta Yardımcı Düşünceler	7	1	1	14
Paragrafın Karşılık Olduğu Soruyu Belirleme	1	0	0	0

	Soru	Doğru	Yanlış	Boş	Net	Başarı
Matematik-1	30	2	1	27	1,75	% 6
Geometri	10	0	0	10	0,00	% 0
TYT Matematik	40	2	1	37	1,75	% 4
Cevap Anahtarı	A	DAEBBCBDCECCEDBABAEDADECACCBDEBBCADDCADE				
	b	EB				

	S	D	Y	B%
Matematik-1	0	0	0	0
RASYONEL SAYILAR	1	0	1	0
Üslü ifadeler	1	0	0	0
Köklü ifadeler	1	1	0	100
Ondalık Sayılar	1	1	0	100
Mutlak Değerli Denklemler	1	0	0	0
Aralık Kavramı ve Basit Eşitsizlikler	1	0	0	0
Fonksiyonlarda İşlemler	1	0	0	0
Bölünebilme Kuralları	1	0	0	0
KÜMELER	1	0	0	0
Sayı Basamakları	1	0	0	0
Rutin Olmayan Problemler	5	0	0	0
Önermeler ve Bileşik Önermeler	1	0	0	0
Mutlak Değer Özellikleri	1	0	0	0
VERİ	1	0	0	0
Tek ve Çift Sayılar	1	0	0	0
Birinci Dereceden Bir Bilinmeyenli Denklemler	1	0	0	0
Yaş Problemleri	1	0	0	0
Sayı Problemleri	1	0	0	0
Yüzde, Kar-Zarar Problemleri	1	0	0	0
Hareket Problemleri	1	0	0	0

	Soru	Doğru	Yanlış	Boş	Net	Başarı
TYT Sosyal	20	0	0	20	0,00	% 0
Cevap Anahtarı	A	ECEBDDAECECADBEDCAEBBCBACDE				
Cevaplarınız						

	S	D	Y	B%
Tarih-1	0	0	0	0
İlk ve Orta Çağlarda İç Asya'daki Türk siyasi teşekküllerinin güç ve yönetim yapısını açıklar.	1	0	0	0
Anadolu'daki ilk Türk siyasi teşekküllerinin birbirleriyle ve çevre devletlerle olan ilişkilerini uzlaşma ve çatışma bağları	1	0	0	0
Avrupa düşüncesinde meydana gelen değişimleri ve bunların etkilerini analiz eder.	1	0	0	0
Mustafa Kemal'in Birinci Dünya Savaşı'na kadarki eğitim ve askerlik hayatını içinde bulunduğu toplumun siyasi, sosyal	1	0	0	0
Millî Mücadele sonucunda kazanılan diplomatik başarıları ülkemizin bağımsızlığı açısından değerlendirir.	1	0	0	0
Coğrafya-1	0	0	0	0
Yeryüzündeki farklı iklim tiplerinin özellikleri ve dağılışı hakkında çıkarımlarda bulunur.	1	0	0	0
Bitki toplulukları ve türlerini genel özelliklerine göre sınıflandırır.	1	0	0	0
Bilgileri haritalara aktarmada kullanılan yöntem ve teknikleri açıklar.	1	0	0	0
Afetlerin oluşum nedenlerini ve özelliklerini açıklar.	1	0	0	0
Türkiye'de nüfusun tarihsel seyri sosyal ve ekonomik faktörler açısından değerlendirir.	1	0	0	0
Felsefe	0	0	0	0
Felsefeyi Tanıma	1	0	0	0
Felsefe ile Düşünme	1	0	0	0
Ahlak felsefesinin konusunu ve problemlerini açıklar.	1	0	0	0
FELSEFENİN TEMEL KONULARI VE PROBLEMLERİ	1	0	0	0
Bilim felsefesinin konusunu ve problemlerini açıklar.	1	0	0	0
Din Küt. ve Ahl. Bil.	0	0	0	0
İslam'da ibadet kavramını ve ibadetin kapsamını açıklar.	1	0	0	0
İslam Düşüncesinde İtikadi, Siyasi ve Fikhi Yorumlar	1	0	0	0
Bazı genç sahibilerin öne çıkan özelliklerini örnek alır.	1	0	0	0
Bilgi ve İnanç	1	0	0	0
Kaynağı ve unsurları bakımından din tanımlarını karşılaştırır.	1	0	0	0
Felsefe (Seçmeli)	0	0	0	0
Siyaset felsefesinin konusunu ve problemlerini açıklar.	1	0	0	0
Varlık felsefesinin konusunu ve problemlerini açıklar.	1	0	0	0
Bilgi felsefesinin konusunu ve problemlerini açıklar.	1	0	0	0
Sanat felsefesinin konusunu ve problemlerini açıklar.	1	0	0	0
Din felsefesinin konusunu ve sorularını açıklar.	1	0	0	0

	Soru	Doğru	Yanlış	Boş	Net	Başarı
TYT Fen	20	0	0	20	0,00	% 0
Cevap Anahtarı	A	BBADAACDEADECBBDCAE				
Cevaplarınız						

	S	D	Y	B%
Fizik	0	0	0	0
Yapışma (adezyon) ve birbirini tutma (kohezyon) olaylarını örneklerle açıklar.	1	0	0	0
Basınç ve basınç kuvveti kavramlarının katı, durgun sıvı ve gazlarda bağlı olduğu değişkenleri açıklar.	1	0	0	0
Renk	1	0	0	0
Sürtünme kuvvetinin bağlı olduğu değişkenleri analiz eder.	1	0	0	0
Elektrik akımı, direnç ve potansiyel farkı arasındaki ilişkiyi analiz eder.	1	0	0	0
İş, Enerji ve Güç	1	0	0	0
Kırılma	1	0	0	0
Kimya	0	0	0	0
Kimyanın Sembolik Dili	1	0	0	0
Atomun Yapısı	1	0	0	0
Güçlü Etkileşimler / Kovalent Bağ	1	0	0	0
Maddenin Fiziksel Hâlleri	1	0	0	0
Kimyasal Hesaplamalar / Sınırlayıcı Bileşen Hesaplamaları	1	0	0	0
Çözünme Süreci	1	0	0	0
Asitler ve Bazlar	1	0	0	0
Biyoloji	0	0	0	0
Eşeyli Üreme	1	0	0	0
Lizozom	1	0	0	0
Enzimler	1	0	0	0
Kan Grupları	1	0	0	0
Hayvanlar	1	0	0	0
Ekosistemde Madde ve Enerji Akışı	1	0	0	0

DİDAKTİK KALEM TYT 1

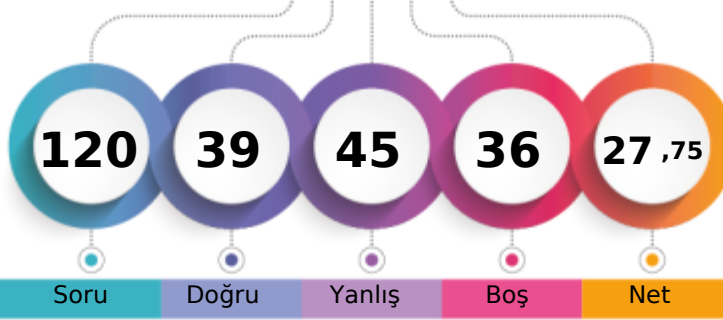

223,518 % 67,51

MANİSA / YUNUSEMRE
KEP AKADEMİ 12.EŞİT AĞIRLIK12A - 12135
ZEYNEP İDİL ÇİÇEK

1. Öğrenci

Sizin yeriniz
(22269.)

Sonuncu Öğrenci

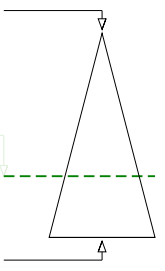

Soru Doğru Yanlış Boş Net

Şube Kurum İlçe İl Genel

Öğrenci Sıra No 11 89 351 1160 22269 % 67,51

Sınava Katılan Öğrenci Sayısı 13 123 434 1876 32984

	Soru	Doğru	Yanlış	Boş	Net	Başarı
TYT Türkçe	40	22	17	1	17,75	% 44
Cevap Anahtarı	A CEBABDCAEEABDADCCEBDADCCCEBBDACCDDADBEEDBAC					
Cevaplarınız	CEaABDdA ceaDcCDdbBDdCbEdDdeCeeDdEBDBdC					

	S	D	Y	B%
Türkçe	0	0	0	0
Sözcükler Arası Anlam İlişkileri	2	2	0	100
Söz Öbeklerinde Anlam	1	1	0	100
Sözcükte Anlam	1	0	1	0
Verilen Sözlere Anlamlı Cümle Oluşturma	1	1	0	100
Parçadaki Cümlelerin İçerik ve Özellikleri	2	2	0	100
Cümleyi Yorumlama ve Açıklama	2	1	1	50
Ad Söylü Sözcükler - Karma	2	0	1	0
KARMA DİL BİLGİSİ	1	0	1	0
Bitişik ve Ayrı Yazılan Kelimeler	2	1	1	50
Noktalama İşaretleri - Karma	1	0	1	0
Noktalı Virgül	1	1	0	100
Paragrafı İkiye Ayırma	1	1	0	100
Paragrafta Anlatım Akışını Bozan Cümle	1	0	1	0
Cümlelerden Paragraf Oluşturma	1	0	1	0
Paragrafta Boş Bırakılan Yerleri Tamamlama	2	1	1	50
Paragrafta Ana Düşünce (Ana Fikir)	5	2	3	40
Paragrafın Yorumlanması	6	5	1	83
Paragrafta Yardımcı Düşünceler	7	3	4	43
Paragrafın Karşılık Olduğu Soruyu Belirleme	1	1	0	100

	Soru	Doğru	Yanlış	Boş	Net	Başarı
Matematik-1	30	6	7	17	4,25	% 14
Geometri	10	0	0	10	0,00	% 0
TYT Matematik	40	6	7	27	4,25	% 11
Cevap Anahtarı	A DAEBBCDCECCEDBABAEDADECACCBDEBBCADDCADE					
Cevaplarınız	aAEcaa bCE EcdA					

	S	D	Y	B%
Matematik-1	0	0	0	0
RASYONEL SAYILAR	1	0	1	0
Üslü İfadeler	1	1	0	100
Köklü İfadeler	1	1	0	100
Ondalık Sayılar	1	0	1	0
Mutlak Değerli Denklemler	1	0	1	0
Aralık Kavramı ve Basit Eşitsizlikler	1	0	1	0
Fonksiyonlarda İşlemler	1	0	0	0
Bölünebilme Kuralları	1	0	1	0
KÜMELER	1	1	0	100
Sayı Basamakları	1	1	0	100
Rutin Olmayan Problemler	5	0	0	0
Önermeler ve Bileşik Önermeler	1	0	0	0
Mutlak Değer Özellikleri	1	1	0	100
VERİ	1	0	1	0
Tek ve Çift Sayılar	1	0	1	0
Birinci Dereceden Bir Bilinmeyenli Denklemler	1	1	0	100
Yaş Problemleri	1	0	0	0
Sayı Problemleri	1	0	0	0
Yüzde, Kar-Zarar Problemleri	1	0	0	0
Hareket Problemleri	1	0	0	0

	Soru	Doğru	Yanlış	Boş	Net	Başarı
Tarih-1	5	3	1	1	2,75	% 55
Coğrafya-1	5	3	2	0	2,50	% 50
Felsefe	5	0	0	5	0,00	% 0
Din Kült. ve Ahl. Bil.	5	1	4	0	0,00	% 0
Felsefe (Seçmeli)	5	0	0	5	0,00	% 0
TYT Sosyal	20	7	7	6	5,25	% 26
Cevap Anahtarı	A ECEBDDAECEADBEDCAEBCBACDE					
Cevaplarınız	EaEB DbEcC dbdBd					

	S	D	Y	B%
Tarih-1	0	0	0	0
İlk ve Orta Çağlarda İÇ Asya'daki Türk siyasi teşekküllerinin güç ve yönetim yapısını açıklar.	1	1	0	100
Anadolu'daki ilk Türk siyasi teşekküllerinin birbirleriyle ve çevre devletlerle olan ilişkilerini uzlaşma ve çatışma bağlamında açıklar.	1	0	1	0
Avrupa düşüncesinde meydana gelen değişimleri ve bunların etkilerini analiz eder.	1	1	0	100
Mustafa Kemal'in Birinci Dünya Savaşı'na kadarki eğitim ve askerlik hayatını içinde bulunduğu toplumun siyasi, sosyal ve kültürel durumunu analiz eder.	1	1	0	100
Millî Mücadele sonucunda kazanılan diplomatik başarıları ülkemizin bağımsızlığı açısından değerlendirir.	1	0	0	0
Coğrafya-1	0	0	0	0
Yeryüzündeki farklı iklim tiplerinin özellikleri ve dağılışı hakkında çıkarımlarda bulunur.	1	1	0	100
Bitki toplulukları ve türlerini genel özelliklerine göre sınıflandırır.	1	0	1	0
Bilgileri haritalara aktarmada kullanılan yöntem ve teknikleri açıklar.	1	1	0	100
Afetlerin oluşum nedenlerini ve özelliklerini açıklar.	1	0	1	0
Türkiye'de nüfusun tarihsel seyri sosyal ve ekonomik faktörler açısından değerlendirir.	1	1	0	100
Felsefe	0	0	0	0
Felsefeyi Tanıma	1	0	0	0
Felsefe ile Düşünme	1	0	0	0
Ahlak felsefesinin konusunu ve problemlerini açıklar.	1	0	0	0
FELSEFENİN TEMEL KONULARI VE PROBLEMLERİ	1	0	0	0
Bilim felsefesinin konusunu ve problemlerini açıklar.	1	0	0	0
Din Kült. ve Ahl. Bil.	0	0	0	0
İslam'da ibadet kavramını ve ibadetin kapsamını açıklar.	1	0	1	0
İslam Düşüncesinde İtikadi, Siyasi ve Fikhi Yorumlar	1	0	1	0
Bazı genç şahısların öne çıkan özelliklerini örnek alır.	1	0	1	0

	Soru	Doğru	Yanlış	Boş	Net	Başarı
Fizik	7	1	6	0	-0,50	% 0
Kimya	7	1	4	2	0,00	% 0
Biyoloji	6	2	4	0	1,00	% 17
TYT Fen	20	4	14	2	0,50	% 3
Cevap Anahtarı	A BBADAACDEADECBBDCAE					
Cevaplarınız	BceadbDb b bcBeaeeE					

	S	D	Y	B%
Fizik	0	0	0	0
Yapışma (adezyon) ve birbirini tutma (kohezyon) olaylarını örneklerle açıklar.	1	1	0	100
Basınç ve basınç kuvveti kavramlarının katı, durgun sıvı ve gazlarda bağlı olduğu değişkenleri açıklar.	1	0	1	0
Renk	1	0	1	0
Sürtünme kuvvetinin bağlı olduğu değişkenleri analiz eder.	1	0	1	0
Elektrik akımı, direnç ve potansiyel farkı arasındaki ilişkiyi analiz eder.	1	0	1	0
İş, Enerji ve Güç	1	0	1	0
Kinîma	1	0	1	0
Kimya	0	0	0	0
Kimyanın Sembolik Dili	1	1	0	100
Atomun Yapısı	1	0	1	0
Güçlü Etkileşimler / Kovalent Bağ	1	0	0	0
Maddenin Fiziksel Hâlleri	1	0	1	0
Kimyasal Hesaplamalar / Sınırlayıcı Bileşen Hesaplamaları	1	0	0	0
Çözünme Süreci	1	0	1	0
Astirler ve Bazılar	1	0	1	0
Biyoloji	0	0	0	0
Eşeyli Üreme	1	1	0	100
Lizozom	1	0	1	0
Enzimler	1	0	1	0
Kan Grupları	1	0	1	0
Hayvanlar	1	0	1	0
Ekosistemde Madde ve Enerji Akışı	1	1	0	100

DİDAKTİK KALEM TYT 1



196,148 % 83,42

MANİSA / YUNUSEMRE
KEP AKADEMİ 12.EŞİT AĞIRLIK

12B - 12099
ELİFNUR ŞIK

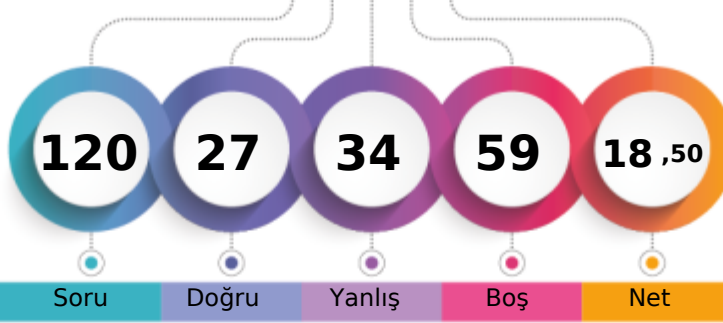

1. Öğrenci

Sizin yeriniz
(27516.)

Sonuncu Öğrenci

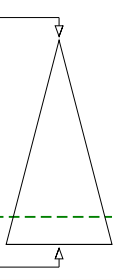

Soru Doğru Yanlış Boş Net

Şube Kurum İlçe İl Genel

Öğrenci Sıra No 3 107 389 1533 27516 % 83,42

Sınava Katılan Öğrenci Sayısı 3 123 434 1876 32984

	Soru	Doğru	Yanlış	Boş	Net	Başarı
TYT Türkçe	40	18	19	3	13,25	% 33
Cevap Anahtarı	A CEBABDCAEEABDADCCEBDADCCCEBDACCDDADBEEDBAC					
Cevaplarınız	CddbaDbA cbaDdCe EBDADbdEBcAC DbedEccBcC					

	S	D	Y	B%
Türkçe	0	0	0	0
Sözcükler Arası Anlam İlişkileri	2	1	1	50
Söz Öbeklerinde Anlam	1	0	1	0
Sözcükte Anlam	1	0	1	0
Verilen Sözlere Anlamlı Cümle Oluşturma	1	0	1	0
Parçadaki Cümlelerin İçerik ve Özellikleri	2	2	0	100
Cümleyi Yorumlama ve Açıklama	2	1	1	50
Ad Söylü Sözcükler - Karma	2	0	1	0
KARMA DİL BİLGİSİ	1	0	1	0
Bitişik ve Ayrı Yazılan Kelimeler	2	1	1	50
Noktalama İşaretleri - Karma	1	0	1	0
Noktalı Virgül	1	1	0	100
Paragrafı İkiye Ayırma	1	0	1	0
Paragrafta Anlatım Akışını Bozan Cümle	1	0	0	0
Cümlelerden Paragraf Oluşturma	1	1	0	100
Paragrafta Boş Bırakılan Yerleri Tamamlama	2	2	0	100
Paragrafta Ana Düşünce (Ana Fikir)	5	3	1	60
Paragrafın Yorumlanması	6	4	2	67
Paragrafta Yardımcı Düşünceler	7	2	5	29
Paragrafın Karşılık Olduğu Soruyu Belirleme	1	0	1	0

	Soru	Doğru	Yanlış	Boş	Net	Başarı
Matematik-1	30	2	0	28	2,00	% 7
Geometri	10	0	0	10	0,00	% 0
TYT Matematik	40	2	0	38	2,00	% 5
Cevap Anahtarı	A DAEBBCBDCCECCEDBABAEDADECACCBEEDBCADDCADE					
Cevaplarınız	D E					

	S	D	Y	B%
Matematik-1	0	0	0	0
RASYONEL SAYILAR	1	1	0	100
Üslü ifadeler	1	0	0	0
Köklü ifadeler	1	1	0	100
Ondalık Sayılar	1	0	0	0
Mutlak Değerli Denklemler	1	0	0	0
Aralık Kavramı ve Basit Eşitsizlikler	1	0	0	0
Fonksiyonlarda İşlemler	1	0	0	0
Bölünebilme Kuralları	1	0	0	0
KÜMELER	1	0	0	0
Sayı Basamakları	1	0	0	0
Rutin Olmayan Problemler	5	0	0	0
Önermeler ve Bileşik Önermeler	1	0	0	0
Mutlak Değer Özellikleri	1	0	0	0
VERİ	1	0	0	0
Tek ve Çift Sayılar	1	0	0	0
Birinci Dereceden Bir Bilinmeyenli Denklemler	1	0	0	0
Yaş Problemleri	1	0	0	0
Sayı Problemleri	1	0	0	0
Yüzde, Kar-Zarar Problemleri	1	0	0	0
Hareket Problemleri	1	0	0	0

	Soru	Doğru	Yanlış	Boş	Net	Başarı
Tarih-1	5	1	3	1	0,25	% 5
Coğrafya-1	5	1	4	0	0,00	% 0
Felsefe	5	2	3	0	1,25	% 25
Din Kült. ve Ahl. Bil.	5	2	1	2	1,75	% 35
Felsefe (Seçmeli)	5	0	0	5	0,00	% 0
TYT Sosyal	20	6	11	3	3,25	% 16
Cevap Anahtarı	A ECEBDDAECEADBEDCAEBCBACDE					
Cevaplarınız	d cdDcbbcCADccbc Be					

	S	D	Y	B%
Tarih-1	0	0	0	0
İlk ve Orta Çağlarda İÇ Asya'daki Türk siyasi teşekküllerinin güç ve yönetim yapısını açıklar.	1	0	1	0
Anadolu'daki ilk Türk siyasi teşekküllerinin birbirleriyle ve çevre devletlerle olan ilişkilerini uzlaşma ve çatışma bağlamında yorumlar.	1	0	0	0
Avrupa düşüncesinde meydana gelen değişimleri ve bunların etkilerini analiz eder.	1	0	1	0
Mustafa Kemal'in Birinci Dünya Savaşı'na kadarki eğitim ve askerlik hayatını içinde bulunduğu toplumun siyasi, sosyal ve kültürel durumunu değerlendirir.	1	1	0	100
Coğrafya-1	0	0	0	0
Yeryüzündeki farklı iklim tiplerinin özellikleri ve dağılışı hakkında çıkarımlarda bulunur.	1	0	1	0
Bitki toplulukları ve türlerini genel özelliklerine göre sınıflandırır.	1	0	1	0
Bilgileri haritalara aktarmada kullanılan yöntem ve teknikleri açıklar.	1	0	1	0
Afetlerin oluşum nedenlerini ve özelliklerini açıklar.	1	0	1	0
Türkiye'de nüfusun tarihsel seyri sosyal ve ekonomik faktörler açısından değerlendirir.	1	1	0	100
Felsefe	0	0	0	0
Felsefeyi Tanıma	1	1	0	100
Felsefe ile Düşünme	1	1	0	100
Ahlak felsefesinin konusunu ve problemlerini açıklar.	1	0	1	0
FELSEFENİN TEMEL KONULARI VE PROBLEMLERİ	1	0	1	0
Bilim felsefesinin konusunu ve problemlerini açıklar.	1	0	1	0
Din Kült. ve Ahl. Bil.	0	0	0	0
İslam'da ibadet kavramını ve ibadetin kapsamını açıklar.	1	1	0	100
İslam Düşüncesinde İtikadi, Siyasi ve Fikhi Yorumlar	1	0	0	0
Bazı genç sahabilere örnek olan özelliklerini örnek alır.	1	0	0	0

	Soru	Doğru	Yanlış	Boş	Net	Başarı
Fizik	7	1	1	5	0,75	% 11
Kimya	7	0	3	4	-0,75	% 0
Biyoloji	6	0	0	6	0,00	% 0
TYT Fen	20	1	4	15	0,00	% 0
Cevap Anahtarı	A BBADAACDEADECBBDCAE					
Cevaplarınız	B b ed c					

	S	D	Y	B%
Fizik	0	0	0	0
Yapışma (adezyon) ve birbirini tutma (kohezyon) olaylarını örneklerle açıklar.	1	1	0	100
Basınç ve basınç kuvveti kavramlarının katı, durgun sıvı ve gazlarda bağlı olduğu değişkenleri açıklar.	1	0	0	0
Renk	1	0	0	0
Sürtünme kuvvetinin bağlı olduğu değişkenleri analiz eder.	1	0	0	0
Elektrik akımı, direnç ve potansiyel farkı arasındaki ilişkiyi analiz eder.	1	0	0	0
İş, Enerji ve Güç	1	0	1	0
Kinma	1	0	0	0
Kimya	0	0	0	0
Kimyanın Sembolik Dili	1	0	1	0
Atomun Yapısı	1	0	1	0
Güçlü Etkileşimler / Kovalent Bağ	1	0	0	0
Maddenin Fiziksel Hâlleri	1	0	1	0
Kimyasal Hesaplamalar / Sınırlayıcı Bileşen Hesaplamaları	1	0	0	0
Çözünme Süreci	1	0	0	0
Astirler ve Bazılar	1	0	0	0
Biyoloji	0	0	0	0
Eşeyli Üreme	1	0	0	0
Lizozom	1	0	0	0
Enzimler	1	0	0	0
Kan Grupları	1	0	0	0
Hayvanlar	1	0	0	0
Ekosistemde Madde ve Enerji Akışı	1	0	0	0

DİDAKTİK KALEM TYT 1

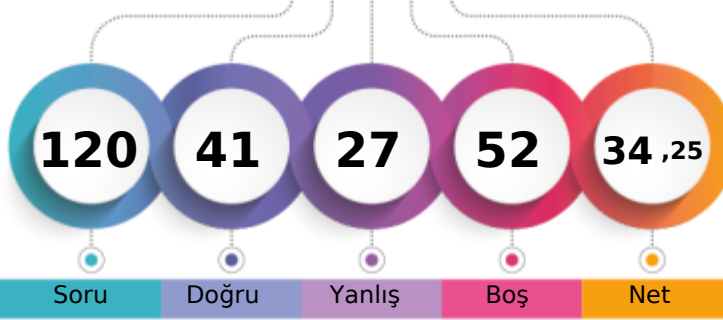

243,068 % 53,96

MANİSA / YUNUSEMRE
KEP AKADEMİ 12.EŞİT AĞIRLIK12B - 710
YAĞMUR YÖNEYER

1. Öğrenci

Sizin yeriniz
(17799.)

Sonuncu Öğrenci

Soru Doğru Yanlış Boş Net

Şube Kurum İlçe İl Genel

Öğrenci Sıra No 2 70 309 894 17799 % 53,96

Sınava Katılan Öğrenci Sayısı 3 123 434 1876 32984

	Soru	Doğru	Yanlış	Boş	Net	Başarı
TYT Türkçe	40	22	13	5	18,75	% 47
Cevap Anahtarı	A CEBABDCAEEABDADCCEBDADCCCEBDACCDDADBEEDBAC					
Cevaplarınız	CbeABDbA c Dc De BDdDeCEdcACCDaCBEecBAC					

	S	D	Y	B%
Türkçe	0	0	0	0
Sözcükler Arası Anlam İlişkileri	2	2	0	100
Söz Öbeklerinde Anlam	1	0	1	0
Sözcükte Anlam	1	0	1	0
Verilen Sözlere Anlamlı Cümle Oluşturma	1	1	0	100
Parçadaki Cümlelerin İçerik ve Özellikleri	2	2	0	100
Cümleyi Yorumlama ve Açıklama	2	1	1	50
Ad Söylü Sözcükler - Karma	2	0	1	0
KARMA DİL BİLGİSİ	1	0	0	0
Bitişik ve Ayrı Yazılan Kelimeler	2	1	0	50
Noktalama İşaretleri - Karma	1	0	1	0
Noktalı Virgül	1	0	0	0
Paragrafı İkiye Ayırma	1	1	0	100
Paragrafta Anlatım Akışını Bozan Cümle	1	0	1	0
Cümlelerden Paragraf Oluşturma	1	0	0	0
Paragrafta Boş Bırakılan Yerleri Tamamlama	2	1	1	50
Paragrafta Ana Düşünce (Ana Fikir)	5	4	1	80
Paragrafın Yorumlanması	6	4	2	67
Paragrafta Yardımcı Düşünceler	7	5	2	71
Paragrafın Karşılık Olduğu Soruyu Belirleme	1	0	1	0

	Soru	Doğru	Yanlış	Boş	Net	Başarı
Matematik-1	30	4	6	20	2,50	% 8
Geometri	10	1	0	9	1,00	% 10
TYT Matematik	40	5	6	29	3,50	% 9
Cevap Anahtarı	A DAEBBCBDCCECCEDBABAEDADECACCBEEDBCCADDCADE					
Cevaplarınız	D EeedB b Cae D					

	S	D	Y	B%
Matematik-1	0	0	0	0
RASYONEL SAYILAR	1	1	0	100
Üslü ifadeler	1	0	0	0
Köklü ifadeler	1	1	0	100
Ondalık Sayılar	1	0	1	0
Mutlak Değerli Denklemler	1	0	1	0
Aralık Kavramı ve Basit Eşitsizlikler	1	0	1	0
Fonksiyonlarda İşlemler	1	1	0	100
Bölünebilme Kuralları	1	0	0	0
KÜMELER	1	0	1	0
Sayı Basamakları	1	0	0	0
Rutin Olmayan Problemler	5	0	0	0
Önermeler ve Bileşik Önermeler	1	1	0	100
Mutlak Değer Özellikleri	1	0	1	0
VERİ	1	0	1	0
Tek ve Çift Sayılar	1	0	0	0
Birinci Dereceden Bir Bilinmeyenli Denklemler	1	0	0	0
Yaş Problemleri	1	0	0	0
Sayı Problemleri	1	0	0	0
Yüzde, Kar-Zarar Problemleri	1	0	0	0
Hareket Problemleri	1	0	0	0

	Soru	Doğru	Yanlış	Boş	Net	Başarı
Tarih-1	5	2	2	1	1,50	% 30
Coğrafya-1	5	4	1	0	3,75	% 75
Felsefe	5	3	2	0	2,50	% 50
Din Kült. ve Ahl. Bil.	5	3	2	0	2,50	% 50
Felsefe (Seçmeli)	5	0	0	5	0,00	% 0
TYT Sosyal	20	12	7	1	10,25	% 51
Cevap Anahtarı	A ECEBDDAECEADBEDCAEBCBACDE					
Cevaplarınız	Eac DDAEcCADBgabAEBe					

	S	D	Y	B%
Tarih-1	0	0	0	0
İlk ve Orta Çağlarda İÇ Asya'daki Türk siyasi teşekküllerinin güç ve yönetim yapısını açıklar.	1	1	0	100
Anadolu'daki ilk Türk siyasi teşekküllerinin birbirleriyle ve çevre devletlerle olan ilişkilerini uzlaşma ve çatışma bağlamında yorumlar.	1	0	1	0
Avrupa düşüncesinde meydana gelen değişimleri ve bunların etkilerini analiz eder.	1	0	1	0
Mustafa Kemal'in Birinci Dünya Savaşı'na kadarki eğitim ve askerlik hayatını içinde bulunduğu toplumun siyasi, sosyal ve kültürel durumunu değerlendirir.	1	1	0	100
Millî Mücadele sonucunda kazanılan diplomatik başarıları ülkemizin bağımsızlığı açısından değerlendirir.	1	1	0	100
Coğrafya-1	0	0	0	0
Yeryüzündeki farklı iklim tiplerinin özellikleri ve dağılışı hakkında çıkarımlarda bulunur.	1	1	0	100
Bitki toplulukları ve türlerini genel özelliklerine göre sınıflandırır.	1	1	0	100
Bilgileri haritalara aktarmada kullanılan yöntem ve teknikleri açıklar.	1	1	0	100
Afetlerin oluşum nedenlerini ve özelliklerini açıklar.	1	0	1	0
Türkiye'de nüfusun tarihsel seyri sosyal ve ekonomik faktörler açısından değerlendirir.	1	1	0	100
Felsefe	0	0	0	0
Felsefeyi Tanıma	1	1	0	100
Felsefe ile Düşünme	1	1	0	100
Ahlak felsefesinin konusunu ve problemlerini açıklar.	1	1	0	100
FELSEFENİN TEMEL KONULARI VE PROBLEMLERİ	1	0	1	0
Bilim felsefesinin konusunu ve problemlerini açıklar.	1	0	1	0
Din Kült. ve Ahl. Bil.	0	0	0	0
İslam'da ibadet kavramını ve ibadetin kapsamını açıklar.	1	0	1	0
İslam Düşüncesinde İtikadi, Siyasi ve Fikhi Yorumlar	1	1	0	100
Bazı genç sahabilere örnek olan özelliklerini örnek alır.	1	1	0	100

	Soru	Doğru	Yanlış	Boş	Net	Başarı
Fizik	7	1	0	6	1,00	% 14
Kimya	7	1	0	6	1,00	% 14
Biyoloji	6	0	1	5	-0,25	% 0
TYT Fen	20	2	1	17	1,75	% 9
Cevap Anahtarı	A BBADAACDEADECBBDCAE					
Cevaplarınız	B D b					

	S	D	Y	B%
Fizik	0	0	0	0
Yapışma (adezyon) ve birbirini tutma (kohezyon) olaylarını örneklerle açıklar.	1	1	0	100
Basınç ve basınç kuvveti kavramlarının katı, durgun sıvı ve gazlarda bağlı olduğu değişkenleri açıklar.	1	0	0	0
Renk	1	0	0	0
Sürtünme kuvvetinin bağlı olduğu değişkenleri analiz eder.	1	0	0	0
Elektrik akımı, direnç ve potansiyel farkı arasındaki ilişkiyi analiz eder.	1	0	0	0
İş, Enerji ve Güç	1	0	0	0
Kinîma	1	0	0	0
Kimya	0	0	0	0
Kimyanın Sembolik Dili	1	0	0	0
Atomun Yapısı	1	0	0	0
Güçlü Etkileşimler / Kovalent Bağ	1	0	0	0
Maddenin Fiziksel Hâlleri	1	1	0	100
Kimyasal Hesaplamalar / Sınırlayıcı Bileşen Hesaplamaları	1	0	0	0
Çözünme Süreci	1	0	0	0
Astirler ve Bazılar	1	0	0	0
Biyoloji	0	0	0	0
Eşeyli Üreme	1	0	0	0
Lizozom	1	0	0	0
Enzimler	1	0	0	0
Kan Grupları	1	0	0	0
Hayvanlar	1	0	1	0
Ekosistemde Madde ve Enerji Akışı	1	0	0	0

DİDAKTİK KALEM TYT 1

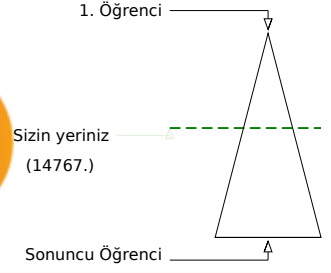
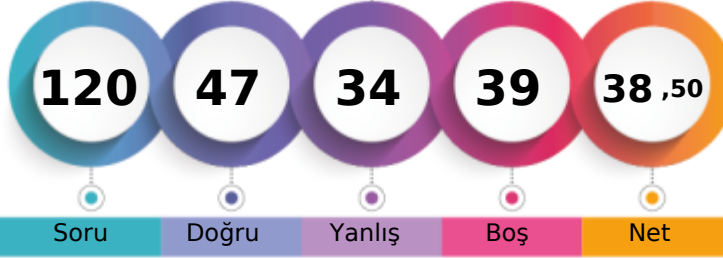

256,280 % 44,77

MANİSA / YUNUSEMRE
KEP AKADEMİ 12.EŞİT AĞIRLIK12B - 712
ZÜMRA BAĞÇECİKLİ

	Şube	Kurum	İlçe	İl	Genel
Öğrenci Sıra No	1	54	265	721	14767 % 44,77
Sınava Katılan Öğrenci Sayısı	3	123	434	1876	32984

	Soru	Doğru	Yanlış	Boş	Net	Başarı
TYT Türkçe	40	20	20	0	15,00	% 38
Cevap Anahtarı	A CEBABDCAEEABDADCCEBDADCCCEBACCDDADBEBDBAC					
Cevaplarınız	CEaAdDCAEcddbcCbbbcDdeeCEBDCcCDADdcecBAE					

	S	D	Y	B%
Türkçe	0	0	0	0
Sözcükler Arası Anlam İlişkileri	2	2	0	100
Söz Öbeklerinde Anlam	1	1	0	100
Sözcükte Anlam	1	0	1	0
Verilen Sözlere Anlamlı Cümle Oluşturma	1	0	1	0
Parçadaki Cümlelerin İçerik ve Özellikleri	2	2	0	100
Cümleyi Yorumlama ve Açıklama	2	2	0	100
Ad Söylü Sözcükler - Karma	2	1	1	50
KARMA DİL BİLGİSİ	1	0	1	0
Bitişik ve Ayrı Yazılan Kelimeler	2	0	2	0
Noktalama İşaretleri - Karma	1	0	1	0
Noktalı Virgöl	1	1	0	100
Paragrafı İkiye Ayırma	1	0	1	0
Paragrafta Anlatım Akışını Bozan Cümle	1	0	1	0
Cümlelerden Paragraf Oluşturma	1	0	1	0
Paragrafta Boş Bırakılan Yerleri Tamamlama	2	1	1	50
Paragrafta Ana Düşünce (Ana Fikir)	5	2	3	40
Paragrafın Yorumlanması	6	3	3	50
Paragrafta Yardımcı Düşünceler	7	4	3	57
Paragrafın Karşılık Olduğu Soruyu Belirleme	1	1	0	100

	Soru	Doğru	Yanlış	Boş	Net	Başarı
Matematik-1	30	11	6	13	9,50	% 32
Geometri	10	0	0	10	0,00	% 0
TYT Matematik	40	11	6	23	9,50	% 24
Cevap Anahtarı	A DAEBBCDCECCEDBABAEDADECACCBDEBBCADDCADE					
Cevaplarınız	DAEBc D E d cA bAa b C CC					

	S	D	Y	B%
Matematik-1	0	0	0	0
RASYONEL SAYILAR	1	1	0	100
Üslü İfadeler	1	1	0	100
Köklü İfadeler	1	1	0	100
Ondalık Sayılar	1	1	0	100
Mutlak Değerli Denklemler	1	0	1	0
Aralık Kavramı ve Basit Eşitsizlikler	1	0	0	0
Fonksiyonlarda İşlemler	1	0	0	0
Bölünebilme Kuralları	1	1	0	100
KÜMELER	1	0	0	0
Sayı Basamakları	1	1	0	100
Rutin Olmayan Problemler	5	2	2	40
Önermeler ve Bileşik Önermeler	1	0	0	0
Mutlak Değer Özellikleri	1	0	1	0
VERİ	1	0	0	0
Tek ve Çift Sayılar	1	0	1	0
Birinci Dereceden Bir Bilinmeyenli Denklemler	1	1	0	100
Yaş Problemleri	1	0	0	0
Sayı Problemleri	1	0	1	0
Yüzde, Kar-Zarar Problemleri	1	0	0	0
Hareket Problemleri	1	0	0	0

	Soru	Doğru	Yanlış	Boş	Net	Başarı
Tarih-1	5	5	0	0	5,00	% 100
Coğrafya-1	5	2	3	0	1,25	% 25
Felsefe	5	5	0	0	5,00	% 100
Din Kült. ve Ahl. Bil.	5	4	1	0	3,75	% 75
Felsefe (Seçmeli)	5	0	0	5	0,00	% 0
TYT Sosyal	20	16	4	0	15,00	% 75
Cevap Anahtarı	A ECEBDDAECEADBEDCAEBCBACDE					
Cevaplarınız	ECEBDDbEabADBEDCAEBd					

	S	D	Y	B%
Tarih-1	0	0	0	0
İlk ve Orta Çağlarda İÇ Asya'daki Türk siyasi teşekküllerinin güç ve yönetim yapısını açıklar.	1	1	0	100
Anadolu'daki ilk Türk siyasi teşekküllerinin birbirleriyle ve çevre devletlerle olan ilişkilerini uzlaşma ve çatışma bağlamında açıklar.	1	1	0	100
Avrupa düşüncesinde meydana gelen değişimleri ve bunların etkilerini analiz eder.	1	1	0	100
Mustafa Kemal'in Birinci Dünya Savaşı'na kadarki eğitim ve askerlik hayatını içinde bulunduğu toplumun siyasi, sosyal ve kültürel durumunu analiz eder.	1	1	0	100
Millî Mücadele sonucunda kazanılan diplomatik başarıları ülkemizin bağımsızlığı açısından değerlendirir.	1	1	0	100
Coğrafya-1	0	0	0	0
Yeryüzündeki farklı iklim tiplerinin özellikleri ve dağılışı hakkında çıkarımlarda bulunur.	1	1	0	100
Bitki toplulukları ve türlerini genel özelliklerine göre sınıflandırır.	1	0	1	0
Bilgileri haritalara aktarmada kullanılan yöntem ve teknikleri açıklar.	1	1	0	100
Afetlerin oluşum nedenlerini ve özelliklerini açıklar.	1	0	1	0
Türkiye'de nüfusun tarihsel seyri sosyal ve ekonomik faktörler açısından değerlendirir.	1	0	1	0
Felsefe	0	0	0	0
Felsefeyi Tanıma	1	1	0	100
Felsefe ile Düşünme	1	1	0	100
Ahlak felsefesinin konusunu ve problemlerini açıklar.	1	1	0	100
FELSEFENİN TEMEL KONULARI VE PROBLEMLERİ	1	1	0	100
Bilim felsefesinin konusunu ve problemlerini açıklar.	1	1	0	100
Din Kült. ve Ahl. Bil.	0	0	0	0
İslam'da ibadet kavramını ve ibadetin kapsamını açıklar.	1	1	0	100
İslam Düşüncesinde İtikadi, Siyasi ve Fikhi Yorumlar	1	1	0	100
Bazı genç sahabilere örnek olan özelliklerini örnek alır.	1	1	0	100

	Soru	Doğru	Yanlış	Boş	Net	Başarı
Fizik	7	0	3	4	-0,75	% 0
Kimya	7	0	1	6	-0,25	% 0
Biyoloji	6	0	0	6	0,00	% 0
TYT Fen	20	0	4	16	-1,00	% 0
Cevap Anahtarı	A BBADAACDEADECBBDCAE					
Cevaplarınız	a c b b					

	S	D	Y	B%
Fizik	0	0	0	0
Yapışma (adezyon) ve birbirini tutma (kohezyon) olaylarını örneklerle açıklar.	1	0	1	0
Basınç ve basınç kuvveti kavramlarının katı, durgun sıvı ve gazlarda bağlı olduğu değişkenleri açıklar.	1	0	0	0
Renk	1	0	1	0
Sürtünme kuvvetinin bağlı olduğu değişkenleri analiz eder.	1	0	0	0
Elektrik akımı, direnç ve potansiyel farkı arasındaki ilişkiyi analiz eder.	1	0	0	0
İş, Enerji ve Güç	1	0	1	0
Kinîma	1	0	0	0
Kimya	0	0	0	0
Kimyanın Sembolik Dili	1	0	0	0
Atomun Yapısı	1	0	0	0
Güçlü Etkileşimler / Kovalent Bağ	1	0	0	0
Maddenin Fiziksel Hâlleri	1	0	1	0
Kimyasal Hesaplamalar / Sınırlayıcı Bileşen Hesaplamaları	1	0	0	0
Çözünme Süreci	1	0	0	0
Astirler ve Bazılar	1	0	0	0
Biyoloji	0	0	0	0
Eşeyli Üreme	1	0	0	0
Lizozom	1	0	0	0
Enzimler	1	0	0	0
Kan Grupları	1	0	0	0
Hayvanlar	1	0	0	0
Ekosistemde Madde ve Enerji Akışı	1	0	0	0

DİDAKTİK KALEM TYT 1

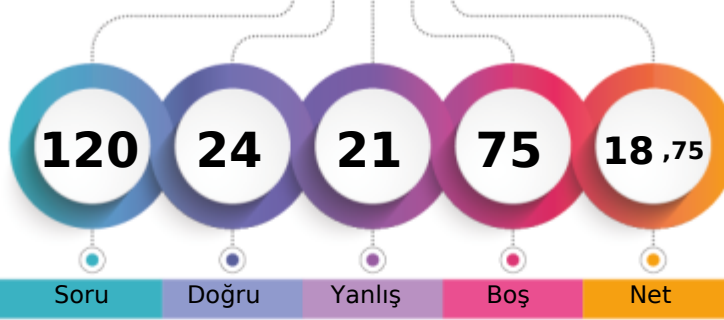

197,760 % 82,70

MANİSA / YUNUSEMRE
KEP AKADEMİ 12.EŞİT AĞIRLIK12C - 12419
ÖMER MERHAN

1. Öğrenci

Sizin yeriniz
(27277.)

Sonuncu Öğrenci

Soru Doğru Yanlış Boş Net

Şube Kurum İlçe İl Genel

Öğrenci Sıra No 2 106 387 1509 27277 % 82,70

Sınava Katılan Öğrenci Sayısı 2 123 434 1876 32984

		Soru	Doğru	Yanlış	Boş	Net	Başarı
TYT Türkçe		40	9	10	21	6,50	% 16
Cevap Anahtarı	B	BEACDCBAEEBACDAEDBCACDDADEBCCADCDDBBACEB					
Cevaplarınız		BbAbDCBA c CDddecdd ed					

	S	D	Y	B%
Türkçe	0	0	0	0
Sözcükler Arası Anlam İlişkileri	2	1	1	50
Söz Öbeklerinde Anlam	1	0	1	0
Sözcükte Anlam	1	1	0	100
Verilen Sözlere Anlamlı Cümle Oluşturma	1	1	0	100
Parçadaki Cümlelerin İçerik ve Özellikleri	2	1	1	50
Cümleyi Yorumlama ve Açıklama	2	2	0	100
Ad Söylü Sözcükler - Karma	2	0	0	0
KARMA DİL BİLGİSİ	1	0	0	0
Bitişik ve Ayrı Yazılan Kelimeler	2	1	1	50
Noktalama İşaretleri - Karma	1	0	1	0
Noktalı Virgöl	1	1	0	100
Paragrafı İkiye Ayırma	1	0	1	0
Paragrafta Anlatım Akışını Bozan Cümle	1	0	1	0
Cümlelerden Paragraf Oluşturma	1	0	1	0
Paragrafta Boş Bırakılan Yerleri Tamamlama	2	0	1	0
Paragrafta Ana Düşünce (Ana Fikir)	5	0	1	0
Paragrafın Yorumlanması	6	1	0	17
Paragrafta Yardımcı Düşünceler	7	0	0	0
Paragrafın Karşılık Olduğu Soruyu Belirleme	1	0	0	0

		Soru	Doğru	Yanlış	Boş	Net	Başarı
Matematik-1		30	0	4	26	-1,00	% 0
Geometri		10	0	0	10	0,00	% 0
TYT Matematik		40	0	4	36	-1,00	% 0
Cevap Anahtarı	B	ADBBCEECBCDEDCBBEADAACDECEBDCABBCCDDEAD					
Cevaplarınız		ac a a					

	S	D	Y	B%
Matematik-1	0	0	0	0
RASYONEL SAYILAR	1	0	1	0
Üslü ifadeler	1	0	0	0
Köklü ifadeler	1	0	0	0
Ondalık Sayılar	1	0	1	0
Mutlak Değerli Denklemler	1	0	0	0
Aralık Kavramı ve Basit Eşitsizlikler	1	0	0	0
Fonksiyonlarda İşlemler	1	0	0	0
Bölünebilme Kuralları	1	0	0	0
KÜMELER	1	0	0	0
Sayı Basamakları	1	0	0	0
Rutin Olmayan Problemler	5	0	0	0
Önermeler ve Bileşik Önermeler	1	0	0	0
Mutlak Değer Özellikleri	1	0	1	0
VERİ	1	0	0	0
Tek ve Çift Sayılar	1	0	0	0
Birinci Dereceden Bir Bilinmeyenli Denklemler	1	0	0	0
Yaş Problemleri	1	0	0	0
Sayı Problemleri	1	0	1	0
Yüzde, Kar-Zarar Problemleri	1	0	0	0
Hareket Problemleri	1	0	0	0

		Soru	Doğru	Yanlış	Boş	Net	Başarı
Tarih-1		5	5	0	0	5,00	% 100
Coğrafya-1		5	4	1	0	3,75	% 75
Felsefe		5	4	1	0	3,75	% 75
Din Kült. ve Ahl. Bil.		5	2	3	0	1,25	% 25
Felsefe (Seçmeli)		5	0	0	5	0,00	% 0
TYT Sosyal		20	15	5	0	13,75	% 69
Cevap Anahtarı	B	CEDEBEDACEDADBECECABECBAD					
Cevaplarınız		CEDEBEcACEDADcEddCeB					

	S	D	Y	B%
Tarih-1	0	0	0	0
İlk ve Orta Çağlarda İÇ Asya'daki Türk siyasi teşekküllerinin güç ve yönetim yapısını açıklar.	1	1	0	100
Anadolu'daki ilk Türk siyasi teşekküllerinin birbirleriyle ve çevre devletlerle olan ilişkilerini uzlaşma ve çatışma bağlamında açıklar.	1	1	0	100
Avrupa düşüncesinde meydana gelen değişimleri ve bunların etkilerini analiz eder.	1	1	0	100
Mustafa Kemal'in Birinci Dünya Savaşı'na kadarki eğitim ve askerlik hayatını içinde bulunduğu toplumun siyasi, sosyal ve kültürel durumunu analiz eder.	1	1	0	100
Millî Mücadele sonucunda kazanılan diplomatik başarıları ülkemizin bağımsızlığı açısından değerlendirir.	1	1	0	100
Coğrafya-1	0	0	0	0
Yeryüzündeki farklı iklim tiplerinin özellikleri ve dağılışı hakkında çıkarımlarda bulunur.	1	0	1	0
Bitki toplulukları ve türlerini genel özelliklerine göre sınıflandırır.	1	1	0	100
Bilgileri haritalara aktarmada kullanılan yöntem ve teknikleri açıklar.	1	1	0	100
Afetlerin oluşum nedenlerini ve özelliklerini açıklar.	1	1	0	100
Türkiye'de nüfusun tarihsel seyri sosyal ve ekonomik faktörler açısından değerlendirir.	1	1	0	100
Felsefe	0	0	0	0
Felsefeyi Tanıma	1	1	0	100
Felsefe ile Düşünme	1	1	0	100
Ahlak felsefesinin konusunu ve problemlerini açıklar.	1	0	1	0
FELSEFENİN TEMEL KONULARI VE PROBLEMLERİ	1	1	0	100
Bilim felsefesinin konusunu ve problemlerini açıklar.	1	1	0	100
Din Kült. ve Ahl. Bil.	0	0	0	0
İslam'da ibadet kavramını ve ibadetin kapsamını açıklar.	1	1	0	100
İslam Düşüncesinde İtikadi, Siyasi ve Fikhi Yorumlar	1	0	1	0
Bazı genç sahabilere örnek olan özelliklerini örnek alır.	1	0	1	0

		Soru	Doğru	Yanlış	Boş	Net	Başarı
Fizik		7	0	1	6	-0,25	% 0
Kimya		7	0	1	6	-0,25	% 0
Biyoloji		6	0	0	6	0,00	% 0
TYT Fen		20	0	2	18	-0,50	% 0
Cevap Anahtarı	B	ADBBCAADEADBCBBAEDC					
Cevaplarınız		b e					

	S	D	Y	B%
Fizik	0	0	0	0
Yapışma (adezyon) ve birbirini tutma (kohezyon) olaylarını örneklerle açıklar.	1	0	0	0
Basınç ve basınç kuvveti kavramlarının katı, durgun sıvı ve gazlarda bağlı olduğu değişkenleri açıklar.	1	0	0	0
Renk	1	0	0	0
Sürtünme kuvvetinin bağlı olduğu değişkenleri analiz eder.	1	0	0	0
Elektrik akımı, direnç ve potansiyel farkı arasındaki ilişkiyi analiz eder.	1	0	0	0
İş, Enerji ve Güç	1	0	1	0
Kinîma	1	0	0	0
Kimya	0	0	0	0
Kimyanın Sembolik Dili	1	0	0	0
Atomun Yapısı	1	0	0	0
Güçlü Etkileşimler / Kovalent Bağ	1	0	0	0
Maddenin Fiziksel Hâlleri	1	0	1	0
Kimyasal Hesaplamalar / Sınırlayıcı Bileşen Hesaplamaları	1	0	0	0
Çözünme Süreci	1	0	0	0
Astiller ve Bazılar	1	0	0	0
Biyoloji	0	0	0	0
Eşeyli Üreme	1	0	0	0
Lizozom	1	0	0	0
Enzimler	1	0	0	0
Kan Grupları	1	0	0	0
Hayvanlar	1	0	0	0
Ekosistemde Madde ve Enerji Akışı	1	0	0	0

DİDAKTİK KALEM TYT 1

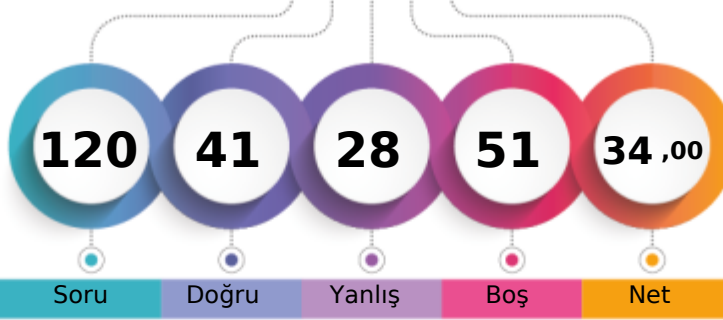

241,885 % 54,81

MANİSA / YUNUSEMRE
KEP AKADEMİ 12.EŞİT AĞIRLIK12C - 12349
TALHA KARAKOÇ

1. Öğrenci

Sizin yeriniz
(18080.)

Sonuncu Öğrenci

Soru Doğru Yanlış Boş Net

Şube Kurum İlçe İl Genel

Öğrenci Sıra No 1 71 313 912 18080 % 54,81

Sınava Katılan Öğrenci Sayısı 2 123 434 1876 32984

		Soru	Doğru	Yanlış	Boş	Net	Başarı	
TYT Türkçe		40	25	14	1	21,50	% 54	
Cevap Anahtarı	B	BEACDCBAEEBACDAEDBCACDDAEBCCADCDDBDBACEB						
Cevaplarınız		ecACDDbAc BcDcbbBeAeDDAEdCCaBaDbDBAeEB						

	S	D	Y	B%
Türkçe	0	0	0	0
Sözcükler Arası Anlam İlişkileri	2	2	0	100
Söz Öbeklerinde Anlam	1	0	1	0
Sözcükte Anlam	1	0	1	0
Verilen Sözlere Anlamlı Cümle Oluşturma	1	1	0	100
Parçadaki Cümlelerin İçerik ve Özellikleri	2	2	0	100
Cümleyi Yorumlama ve Açıklama	2	1	1	50
Ad Söylü Sözcükler - Karma	2	0	1	0
KARMA DİL BİLGİSİ	1	0	1	0
Bitişik ve Ayrı Yazılan Kelimeler	2	2	0	100
Noktalama İşaretleri - Karma	1	0	1	0
Noktalı Virgöl	1	1	0	100
Paragrafı İkiye Ayırma	1	0	1	0
Paragrafta Anlatım Akışını Bozan Cümle	1	0	1	0
Cümlelerden Paragraf Oluşturma	1	0	1	0
Paragrafta Boş Bırakılan Yerleri Tamamlama	2	1	1	50
Paragrafta Ana Düşünce (Ana Fikir)	5	5	0	100
Paragrafın Yorumlanması	6	4	2	67
Paragrafta Yardımcı Düşünceler	7	5	2	71
Paragrafın Karşılık Olduğu Soruyu Belirleme	1	1	0	100

		Soru	Doğru	Yanlış	Boş	Net	Başarı	
Matematik-1		30	4	6	20	2,50	% 8	
Geometri		10	0	0	10	0,00	% 0	
TYT Matematik		40	4	6	30	2,50	% 6	
Cevap Anahtarı	B	ADBBCEECBCDEDCBEBEADAACDECECEBDCABBCCDDEAD						
Cevaplarınız		c CcEcCB dcc						

	S	D	Y	B%
Matematik-1	0	0	0	0
RASYONEL SAYILAR	1	0	0	0
Üslü İfadeler	1	0	1	0
Köklü İfadeler	1	0	0	0
Ondalık Sayılar	1	0	0	0
Mutlak Değerli Denklemler	1	0	0	0
Aralık Kavramı ve Basit Eşitsizlikler	1	0	0	0
Fonksiyonlarda İşlemler	1	0	0	0
Bölünebilme Kuralları	1	0	1	0
KÜMELER	1	1	0	100
Sayı Basamakları	1	0	0	0
Rutin Olmayan Problemler	5	0	1	0
Önermeler ve Bileşik Önermeler	1	1	0	100
Mutlak Değer Özellikleri	1	1	0	100
VERİ	1	0	1	0
Tek ve Çift Sayılar	1	0	0	0
Birinci Dereceden Bir Bilinmeyenli Denklemler	1	0	1	0
Yaş Problemleri	1	1	0	100
Sayı Problemleri	1	0	1	0
Yüzde, Kar-Zarar Problemleri	1	0	0	0
Hareket Problemleri	1	0	0	0

		Soru	Doğru	Yanlış	Boş	Net	Başarı	
Tarih-1		5	5	0	0	5,00	% 100	
Coğrafya-1		5	0	5	0	-1,25	% 0	
Felsefe		5	4	1	0	3,75	% 75	
Din Kült. ve Ahl. Bil.		5	3	2	0	2,50	% 50	
Felsefe (Seçmeli)		5	0	0	5	0,00	% 0	
TYT Sosyal		20	12	8	0	10,00	% 50	
Cevap Anahtarı	B	CEDEBEDACEDADBECECCABECBAD						
Cevaplarınız		CEDEBacebcDacBEEdCeB						

	S	D	Y	B%
Tarih-1	0	0	0	0
İlk ve Orta Çağlarda İÇ Asya'daki Türk siyasi teşekküllerinin güç ve yönetim yapısını açıklar.	1	1	0	100
Anadolu'daki ilk Türk siyasi teşekküllerinin birbirleriyle ve çevre devletlerle olan ilişkilerini uzlaşma ve çatışma bağlamında açıklar.	1	1	0	100
Avrupa düşüncesinde meydana gelen değişimleri ve bunların etkilerini analiz eder.	1	1	0	100
Mustafa Kemal'in Birinci Dünya Savaşı'na kadarki eğitim ve askerlik hayatını içinde bulunduğu toplumun siyasi, sosyal ve kültürel durumunu analiz eder.	1	1	0	100
Millî Mücadele sonucunda kazanılan diplomatik başarıları ülkemizin bağımsızlığı açısından değerlendirir.	1	1	0	100
Coğrafya-1	0	0	0	0
Yeryüzündeki farklı iklim tiplerinin özellikleri ve dağılışı hakkında çıkarımlarda bulunur.	1	0	1	0
Bitki toplulukları ve türlerini genel özelliklerine göre sınıflandırır.	1	0	1	0
Bilgileri haritalara aktarmada kullanılan yöntem ve teknikleri açıklar.	1	0	1	0
Afetlerin oluşum nedenlerini ve özelliklerini açıklar.	1	0	1	0
Türkiye'de nüfusun tarihsel seyri sosyal ve ekonomik faktörler açısından değerlendirir.	1	0	1	0
Felsefe	0	0	0	0
Felsefeyi Tanıma	1	1	0	100
Felsefe ile Düşünme	1	0	1	0
Ahlak felsefesinin konusunu ve problemlerini açıklar.	1	1	0	100
FELSEFENİN TEMEL KONULARI VE PROBLEMLERİ	1	1	0	100
Bilim felsefesinin konusunu ve problemlerini açıklar.	1	1	0	100
Din Kült. ve Ahl. Bil.	0	0	0	0
İslam'da ibadet kavramını ve ibadetin kapsamını açıklar.	1	1	0	100
İslam Düşüncesinde İtikadi, Siyasi ve Fikhi Yorumlar	1	0	1	0
Bazı genç sahiplerinin öne çıkan özelliklerini örnek alır.	1	1	0	100

		Soru	Doğru	Yanlış	Boş	Net	Başarı	
TYT Fen		20	0	0	20	0,00	% 0	
Cevap Anahtarı	B	ADBCCAEEDEADBCBBAEDC						
Cevaplarınız								

	S	D	Y	B%
Fizik	0	0	0	0
Yapışma (adezyon) ve birbirini tutma (kohezyon) olaylarını örneklerle açıklar.	1	0	0	0
Basınç ve basınç kuvveti kavramlarının katı, durgun sıvı ve gazlarda bağlı olduğu değişkenleri açıklar.	1	0	0	0
Renk	1	0	0	0
Sürtünme kuvvetinin bağlı olduğu değişkenleri analiz eder.	1	0	0	0
Elektrik akımı, direnç ve potansiyel farkı arasındaki ilişkiyi analiz eder.	1	0	0	0
İş, Enerji ve Güç	1	0	0	0
Kırılma	1	0	0	0
Kimya	0	0	0	0
Kimyanın Sembolik Dili	1	0	0	0
Atomun Yapısı	1	0	0	0
Güçlü Etkileşimler / Kovalent Bağ	1	0	0	0
Maddenin Fiziksel Hâlleri	1	0	0	0
Kimyasal Hesaplamalar / Sınırlayıcı Bileşen Hesaplamaları	1	0	0	0
Çözünme Süreci	1	0	0	0
Asitler ve Bazlar	1	0	0	0
Biyoloji	0	0	0	0
Eşeyli Üreme	1	0	0	0
Lizozom	1	0	0	0
Enzimler	1	0	0	0
Kan Grupları	1	0	0	0
Hayvanlar	1	0	0	0
Ekosistemde Madde ve Enerji Akışı	1	0	0	0

DİDAKTİK KALEM TYT 1

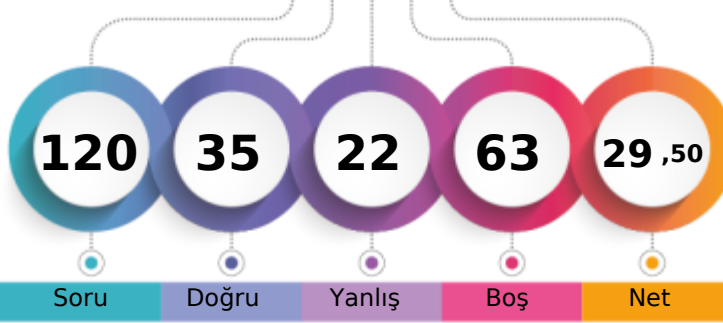

228,588 % 64,04

MANİSA / YUNUSEMRE
KEP AKADEMİ 12.EŞİT AĞIRLIK12D - 0
TUNA * ENÇ

1. Öğrenci

Sizin yeriniz
(21123.)

Sonuncu Öğrenci

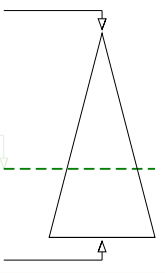

	Şube	Kurum	İlçe	İl	Genel
Öğrenci Sıra No	1	84	341	1088	21123 % 64,04
Sınava Katılan Öğrenci Sayısı	1	123	434	1876	32984

	Soru	Doğru	Yanlış	Boş	Net	Başarı
TYT Türkçe	40	23	15	2	19,25	% 48
Cevap Anahtarı	A CEBABDCAEEABDADCCEBDADCCCEBDACCDDADBEEDBAC					
Cevaplarınız	CbeABAca c dDACDbEBDDeeEdDAbCeADdEBcBcC					

	S	D	Y	B%
Türkçe	0	0	0	0
Sözcükler Arası Anlam İlişkileri	2	2	0	100
Söz Öbeklerinde Anlam	1	0	1	0
Sözcükte Anlam	1	0	1	0
Verilen Sözlere Anlamlı Cümle Oluşturma	1	1	0	100
Parçadaki Cümlelerin İçerik ve Özellikleri	2	1	1	50
Cümleyi Yorumlama ve Açıklama	2	2	0	100
Ad Söylü Sözcükler - Karma	2	0	0	0
KARMA DİL BİLGİSİ	1	0	1	0
Bitişik ve Ayrı Yazılan Kelimeler	2	1	1	50
Noktalama İşaretleri - Karma	1	1	0	100
Noktalı Virgöl	1	1	0	100
Paragrafı İkiye Ayırma	1	1	0	100
Paragrafta Anlatım Akışını Bozan Cümle	1	0	1	0
Cümlelerden Paragraf Oluşturma	1	1	0	100
Paragrafta Boş Bırakılan Yerleri Tamamlama	2	1	1	50
Paragrafta Ana Düşünce (Ana Fikir)	5	2	3	40
Paragrafın Yorumlanması	6	4	2	67
Paragrafta Yardımcı Düşünceler	7	4	3	57
Paragrafın Karşılık Olduğu Soruyu Belirleme	1	1	0	100

	Soru	Doğru	Yanlış	Boş	Net	Başarı
Matematik-1	30	2	0	28	2,00	% 7
Geometri	10	0	0	10	0,00	% 0
TYT Matematik	40	2	0	38	2,00	% 5
Cevap Anahtarı	A DAEBBCBDCCECCEDBABAEDADECACCBDEBCCADDCADE					
	D B					

	S	D	Y	B%
Matematik-1	0	0	0	0
RASYONEL SAYILAR	1	1	0	100
Üslü İfadeler	1	0	0	0
Köklü İfadeler	1	0	0	0
Ondalık Sayılar	1	1	0	100
Mutlak Değerli Denklemler	1	0	0	0
Aralık Kavramı ve Basit Eşitsizlikler	1	0	0	0
Fonksiyonlarda İşlemler	1	0	0	0
Bölünebilme Kuralları	1	0	0	0
KÜMELER	1	0	0	0
Sayı Basamakları	1	0	0	0
Rutin Olmayan Problemler	5	0	0	0
Önermeler ve Bileşik Önermeler	1	0	0	0
Mutlak Değer Özellikleri	1	0	0	0
VERİ	1	0	0	0
Tek ve Çift Sayılar	1	0	0	0
Birinci Dereceden Bir Bilinmeyenli Denklemler	1	0	0	0
Yaş Problemleri	1	0	0	0
Sayı Problemleri	1	0	0	0
Yüzde, Kar-Zarar Problemleri	1	0	0	0
Hareket Problemleri	1	0	0	0

	Soru	Doğru	Yanlış	Boş	Net	Başarı
Tarih-1	5	3	1	1	2,75	% 55
Coğrafya-1	5	1	2	2	0,50	% 10
Felsefe	5	3	2	0	2,50	% 50
Din Kült. ve Ahl. Bil.	5	3	2	0	2,50	% 50
Felsefe (Seçmeli)	5	0	0	5	0,00	% 0
TYT Sosyal	20	10	7	3	8,25	% 41
Cevap Anahtarı	A ECEBDDAECEADBEDCAEBCBACDE					
Cevaplarınız	E cBDD ac ADecDCbcBC					

	S	D	Y	B%
Tarih-1	0	0	0	0
İlk ve Orta Çağlarda İÇ Asya'daki Türk siyasi teşekküllerinin güç ve yönetim yapısını açıklar.	1	1	0	100
Anadolu'daki ilk Türk siyasi teşekküllerinin birbirleriyle ve çevre devletlerle olan ilişkilerini uzlaşma ve çatışma bağlamında açıklar.	1	0	0	0
Avrupa düşüncesinde meydana gelen değişimleri ve bunların etkilerini analiz eder.	1	0	1	0
Mustafa Kemal'in Birinci Dünya Savaşı'na kadarki eğitim ve askerlik hayatını içinde bulunduğu toplumun siyasi, sosyal ve kültürel durumunu analiz eder.	1	1	0	100
Millî Mücadele sonucunda kazanılan diplomatik başarıları ülkemizin bağımsızlığı açısından değerlendirir.	1	1	0	100
Coğrafya-1	0	0	0	0
Yeryüzündeki farklı iklim tiplerinin özellikleri ve dağılışı hakkında çıkarımlarda bulunur.	1	1	0	100
Bitki toplulukları ve türlerini genel özelliklerine göre sınıflandırır.	1	0	0	0
Bilgileri haritalara aktarmada kullanılan yöntem ve teknikleri açıklar.	1	0	1	0
Afetlerin oluşum nedenlerini ve özelliklerini açıklar.	1	0	1	0
Türkiye'de nüfusun tarihsel seyri sosyal ve ekonomik faktörler açısından değerlendirir.	1	0	0	0
Felsefe	0	0	0	0
Felsefeyi Tanıma	1	1	0	100
Felsefe ile Düşünme	1	1	0	100
Ahlak felsefesinin konusunu ve problemlerini açıklar.	1	0	1	0
FELSEFENİN TEMEL KONULARI VE PROBLEMLERİ	1	0	1	0
Bilim felsefesinin konusunu ve problemlerini açıklar.	1	1	0	100
Din Kült. ve Ahl. Bil.	0	0	0	0
İslam'da ibadet kavramını ve ibadetin kapsamını açıklar.	1	1	0	100
İslam Düşüncesinde İtikadi, Siyasi ve Fikhi Yorumlar	1	0	1	0
Bazı genç sahabilerin öne çıkan özelliklerini örnek alır.	1	0	1	0

	Soru	Doğru	Yanlış	Boş	Net	Başarı
TYT Fen	20	0	0	20	0,00	% 0
Cevap Anahtarı	A BBADAACDEADECBBDCAE					
Cevaplarınız						

	S	D	Y	B%
Fizik	0	0	0	0
Yapışma (adezyon) ve birbirini tutma (kohezyon) olaylarını örneklerle açıklar.	1	0	0	0
Basınç ve basınç kuvveti kavramlarının katı, durgun sıvı ve gazlarda bağlı olduğu değişkenleri açıklar.	1	0	0	0
Renk	1	0	0	0
Sürtünme kuvvetinin bağlı olduğu değişkenleri analiz eder.	1	0	0	0
Elektrik akımı, direnç ve potansiyel farkı arasındaki ilişkiyi analiz eder.	1	0	0	0
İş, Enerji ve Güç	1	0	0	0
Kırılma	1	0	0	0
Kimya	0	0	0	0
Kimyanın Sembolik Dili	1	0	0	0
Atomun Yapısı	1	0	0	0
Güçlü Etkileşimler / Kovalent Bağ	1	0	0	0
Maddenin Fiziksel Hâlleri	1	0	0	0
Kimyasal Hesaplamalar / Sınırlayıcı Bileşen Hesaplamaları	1	0	0	0
Çözünme Süreci	1	0	0	0
Asitler ve Bazlar	1	0	0	0
Biyoloji	0	0	0	0
Eşeyli Üreme	1	0	0	0
Lizozom	1	0	0	0
Enzimler	1	0	0	0
Kan Grupları	1	0	0	0
Hayvanlar	1	0	0	0
Ekosistemde Madde ve Enerji Akışı	1	0	0	0

DİDAKTİK KALEM TYT 1

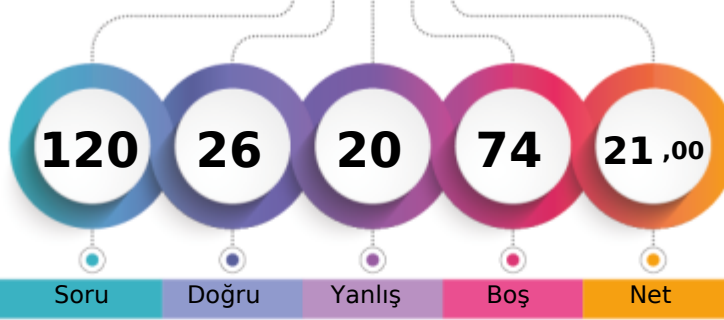

204,020 % 79,37

MANİSA / YUNUSEMRE
KEP AKADEMİ 12.EŞİT AĞIRLIK12E - 12286
ENES AKYOL

1. Öğrenci

Sizin yeriniz
(26180.)

Sonuncu Öğrenci

Şube	Kurum	İlçe	İl	Genel
Öğrenci Sıra No	2	100	376	1428
Sınava Katılan Öğrenci Sayısı	3	123	434	1876
				26180 % 79,37
				32984

	Soru	Doğru	Yanlış	Boş	Net	Başarı
TYT Türkçe	40	14	12	14	11,00	% 28
Cevap Anahtarı	A	CEBABDCAEEABDADCDCEBDADCCBEBDACCDBEBBDBAC				
Cevaplarınız		CbeAB	eEa	BecCDd	d aCEBDeCC	d aB

	S	D	Y	B%
Türkçe	0	0	0	0
Sözcükler Arası Anlam İlişkileri	2	2	0	100
Söz Öbeklerinde Anlam	1	0	1	0
Sözcükte Anlam	1	0	1	0
Verilen Sözlere Anlamlı Cümle Oluşturma	1	1	0	100
Parçadaki Cümlelerin İçerik ve Özellikleri	2	0	0	0
Cümleyi Yorumlama ve Açıklama	2	0	1	0
Ad Söylü Sözcükler - Karma	2	1	1	50
KARMA DİL BİLGİSİ	1	0	0	0
Bitişik ve Ayrı Yazılan Kelimeler	2	1	1	50
Noktalama İşaretleri - Karma	1	0	1	0
Noktalı Virgöl	1	1	0	100
Paragrafı İkiye Ayırma	1	1	0	100
Paragrafta Anlatım Akışını Bozan Cümle	1	0	1	0
Cümlelerden Paragraf Oluşturma	1	0	0	0
Paragrafta Boş Bırakılan Yerleri Tamamlama	2	1	0	50
Paragrafta Ana Düşünce (Ana Fikir)	5	1	2	20
Paragrafın Yorumlanması	6	3	1	50
Paragrafta Yardımcı Düşünceler	7	1	2	14
Paragrafın Karşılık Olduğu Soruyu Belirleme	1	1	0	100

	Soru	Doğru	Yanlış	Boş	Net	Başarı
Matematik-1	30	3	2	25	2,50	% 8
Geometri	10	0	0	10	0,00	% 0
TYT Matematik	40	3	2	35	2,50	% 6
Cevap Anahtarı	A	DAEBBCBDCCECCEDBABAEDADECACCBDEBBCADDCADE				
Cevaplarınız		EB	a	A	a	

	S	D	Y	B%
Matematik-1	0	0	0	0
RASYONEL SAYILAR	1	0	0	0
Üslü ifadeler	1	0	0	0
Köklü ifadeler	1	1	0	100
Ondalık Sayılar	1	1	0	100
Mutlak Değerli Denklemler	1	0	0	0
Aralık Kavramı ve Basit Eşitsizlikler	1	0	0	0
Fonksiyonlarda İşlemler	1	0	0	0
Bölünebilme Kuralları	1	0	0	0
KÜMELER	1	0	0	0
Sayı Basamakları	1	0	0	0
Rutin Olmayan Problemler	5	1	1	20
Önermeler ve Bileşik Önermeler	1	0	0	0
Mutlak Değer Özellikleri	1	0	1	0
VERİ	1	0	0	0
Tek ve Çift Sayılar	1	0	0	0
Birinci Dereceden Bir Bilinmeyenli Denklemler	1	0	0	0
Yaş Problemleri	1	0	0	0
Sayı Problemleri	1	0	0	0
Yüzde, Kar-Zarar Problemleri	1	0	0	0
Hareket Problemleri	1	0	0	0

	Soru	Doğru	Yanlış	Boş	Net	Başarı
Tarih-1	5	2	0	3	2,00	% 40
Coğrafya-1	5	2	3	0	1,25	% 25
Felsefe	5	1	1	3	0,75	% 15
Din Kült. ve Ahl. Bil.	5	3	1	1	2,75	% 55
Felsefe (Seçmeli)	5	0	0	5	0,00	% 0
TYT Sosyal	20	8	5	7	6,75	% 34
Cevap Anahtarı	A	ECEBDDAECEADBEDCAEBCBACDE				
Cevaplarınız		E	DDbaEbA	c eA	BC	

	S	D	Y	B%
Tarih-1	0	0	0	0
İlk ve Orta Çağlarda İÇ Asya'daki Türk siyasi teşekküllerinin güç ve yönetim yapısını açıklar.	1	1	0	100
Anadolu'daki ilk Türk siyasi teşekküllerinin birbirleriyle ve çevre devletlerle olan ilişkilerini uzlaşma ve çatışma bağlamında açıklar.	1	0	0	0
Avrupa düşüncesinde meydana gelen değişimleri ve bunların etkilerini analiz eder.	1	0	0	0
Mustafa Kemal'in Birinci Dünya Savaşı'na kadarki eğitim ve askerlik hayatını içinde bulunduğu toplumun siyasi, sosyal ve kültürel durumunu analiz eder.	1	1	0	100
Coğrafya-1	0	0	0	0
Yeryüzündeki farklı iklim tiplerinin özellikleri ve dağılışı hakkında çıkarımlarda bulunur.	1	1	0	100
Bitki toplulukları ve türlerini genel özelliklerine göre sınıflandırır.	1	0	1	0
Bilgileri haritalara aktarmada kullanılan yöntem ve teknikleri açıklar.	1	0	1	0
Afetlerin oluşum nedenlerini ve özelliklerini açıklar.	1	1	0	100
Türkiye'de nüfusun tarihsel seyri sosyal ve ekonomik faktörler açısından değerlendirir.	1	0	1	0
Felsefe	0	0	0	0
Felsefeyi Tanıma	1	1	0	100
Felsefe ile Düşünme	1	0	0	0
Ahlak felsefesinin konusunu ve problemlerini açıklar.	1	0	0	0
FELSEFENİN TEMEL KONULARI VE PROBLEMLERİ	1	0	1	0
Bilim felsefesinin konusunu ve problemlerini açıklar.	1	0	0	0
Din Kült. ve Ahl. Bil.	0	0	0	0
İslam'da ibadet kavramını ve ibadetin kapsamını açıklar.	1	0	1	0
İslam Düşüncesinde İtikadi, Siyasi ve Fikhi Yorumlar	1	1	0	100
Bazı genç şahabillerin öne çıkan özelliklerini örnek alır.	1	0	0	0

	Soru	Doğru	Yanlış	Boş	Net	Başarı
Fizik	7	1	1	5	0,75	% 11
Kimya	7	0	0	7	0,00	% 0
Biyoloji	6	0	0	6	0,00	% 0
TYT Fen	20	1	1	18	0,75	% 4
Cevap Anahtarı	A	BBADAACDEADECBBDCAE				
Cevaplarınız		B	b			

	S	D	Y	B%
Fizik	0	0	0	0
Yapışma (adezyon) ve birbirini tutma (kohezyon) olaylarını örneklerle açıklar.	1	1	0	100
Basınç ve basınç kuvveti kavramlarının katı, durgun sıvı ve gazlarda bağlı olduğu değişkenleri açıklar.	1	0	0	0
Renk	1	0	0	0
Sürtünme kuvvetinin bağlı olduğu değişkenleri analiz eder.	1	0	0	0
Elektrik akımı, direnç ve potansiyel farkı arasındaki ilişkiyi analiz eder.	1	0	0	0
İş, Enerji ve Güç	1	0	1	0
Kinîma	1	0	0	0
Kimya	0	0	0	0
Kimyanın Sembolik Dili	1	0	0	0
Atomun Yapısı	1	0	0	0
Güçlü Etkileşimler / Kovalent Bağ	1	0	0	0
Maddenin Fiziksel Hâlleri	1	0	0	0
Kimyasal Hesaplamalar / Sınırlayıcı Bileşen Hesaplamaları	1	0	0	0
Çözünme Süreci	1	0	0	0
Astirler ve Bazılar	1	0	0	0
Biyoloji	0	0	0	0
Eşeyli Üreme	1	0	0	0
Lizozom	1	0	0	0
Enzimler	1	0	0	0
Kan Grupları	1	0	0	0
Hayvanlar	1	0	0	0
Ekosistemde Madde ve Enerji Akışı	1	0	0	0

DİDAKTİK KALEM TYT 1

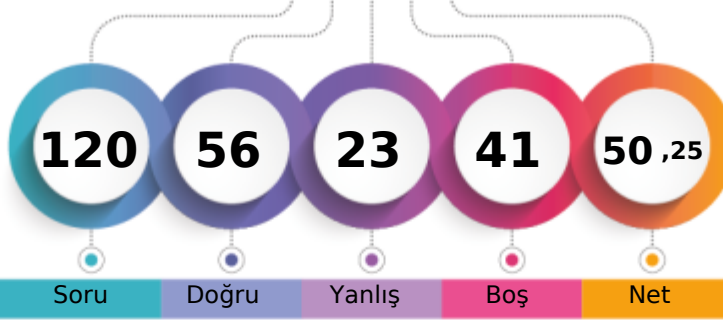

290,323 % 25,95

MANİSA / YUNUSEMRE
KEP AKADEMİ 12.EŞİT AĞIRLIK12E - 12269
EREN ALP TANIŞ

1. Öğrenci

Sizin yeriniz
(8558.)

Sonuncu Öğrenci

Soru Doğru Yanlış Boş Net

Şube Kurum İlçe İl Genel

Öğrenci Sıra No 1 30 183 429 8558 % 25,95

Sınava Katılan Öğrenci Sayısı 3 123 434 1876 32984

	Soru	Doğru	Yanlış	Boş	Net	Başarı
TYT Türkçe	40	29	11	0	26,25	% 66
Cevap Anahtarı	B	BEACDCBAEEBACDAEDBCACDDAEBCCADCCDBDBACEB				
Cevaplarınız		eEACDadAbEBeCDAbDBCDeDeADEBCCADeDBDcACEB				

	S	D	Y	B%
Türkçe	0	0	0	0
Sözcükler Arası Anlam İlişkileri	2	2	0	100
Söz Öbeklerinde Anlam	1	1	0	100
Sözcükte Anlam	1	0	1	0
Verilen Sözlere Anlamlı Cümle Oluşturma	1	0	1	0
Parçadaki Cümlelerin İçerik ve Özellikleri	2	2	0	100
Cümleyi Yorumlama ve Açıklama	2	1	1	50
Ad Söylü Sözcükler - Karma	2	1	1	50
KARMA DİL BİLGİSİ	1	0	1	0
Bitişik ve Ayrı Yazılan Kelimeler	2	2	0	100
Noktalama İşaretleri - Karma	1	1	0	100
Noktalı Virgül	1	1	0	100
Paragrafı İkiye Ayırma	1	1	0	100
Paragrafta Anlatım Akışını Bozan Cümle	1	1	0	100
Cümlelerden Paragraf Oluşturma	1	0	1	0
Paragrafta Boş Bırakılan Yerleri Tamamlama	2	2	0	100
Paragrafta Ana Düşünce (Ana Fikir)	5	4	1	80
Paragrafın Yorumlanması	6	2	4	33
Paragrafta Yardımcı Düşünceler	7	7	0	100
Paragrafın Karşılık Olduğu Soruyu Belirleme	1	1	0	100

	Soru	Doğru	Yanlış	Boş	Net	Başarı
Matematik-1	30	12	5	13	10,75	% 36
Geometri	10	0	0	10	0,00	% 0
TYT Matematik	40	12	5	23	10,75	% 27
Cevap Anahtarı	B	ADBBCEECBCDEDCBBEADAACDECAEBDCABBCDDEAD				
Cevaplarınız		DBc aE E C dA AACD b CE c				

	S	D	Y	B%
Matematik-1	0	0	0	0
RASYONEL SAYILAR	1	1	0	100
Üslü ifadeler	1	0	0	0
Köklü ifadeler	1	0	1	0
Ondalık Sayılar	1	1	0	100
Mutlak Değerli Denklemler	1	0	1	0
Aralık Kavramı ve Basit Eşitsizlikler	1	0	0	0
Fonksiyonlarda İşlemler	1	0	0	0
Bölünebilme Kuralları	1	0	0	0
KÜMELER	1	0	0	0
Sayı Basamakları	1	1	0	100
Rutin Olmayan Problemler	5	2	1	40
Önermeler ve Bileşik Önermeler	1	1	0	100
Mutlak Değer Özellikleri	1	1	0	100
VERİ	1	0	0	0
Tek ve Çift Sayılar	1	0	0	0
Birinci Dereceden Bir Bilinmeyenli Denklemler	1	1	0	100
Yaş Problemleri	1	0	0	0
Sayı Problemleri	1	0	1	0
Yüzde, Kar-Zarar Problemleri	1	1	0	100
Hareket Problemleri	1	0	0	0

	Soru	Doğru	Yanlış	Boş	Net	Başarı
Tarih-1	5	3	2	0	2,50	% 50
Coğrafya-1	5	3	2	0	2,50	% 50
Felsefe	5	4	1	0	3,75	% 75
Din Kült. ve Ahl. Bil.	5	5	0	0	5,00	% 100
Felsefe (Seçmeli)	5	0	0	5	0,00	% 0
TYT Sosyal	20	15	5	0	13,75	% 69
Cevap Anahtarı	B	CEDEBEDACEDADBECECCABECBAD				
Cevaplarınız		aEDEaaDbCEDADcEECCAB				

	S	D	Y	B%
Tarih-1	0	0	0	0
İlk ve Orta Çağlarda İÇ Asya'daki Türk siyasi teşekküllerinin güç ve yönetim yapısını açıklar.	1	1	0	100
Anadolu'daki ilk Türk siyasi teşekküllerinin birbirleriyle ve çevre devletlerle olan ilişkilerini uzlaşma ve çatışma bağlamında açıklar.	1	0	1	0
Avrupa düşüncesinde meydana gelen değişimleri ve bunların etkilerini analiz eder.	1	1	0	100
Mustafa Kemal'in Birinci Dünya Savaşı'na kadarki eğitim ve askerlik hayatını içinde bulunduğu toplumun siyasi, sosyal ve kültürel durumunu analiz eder.	1	0	1	0
Millî Mücadele sonucunda kazanılan diplomatik başarıları ülkemizin bağımsızlığı açısından değerlendirir.	1	1	0	100
Coğrafya-1	0	0	0	0
Yeryüzündeki farklı iklim tiplerinin özellikleri ve dağılışı hakkında çıkarımlarda bulunur.	1	1	0	100
İtici toplulukları ve türlerini genel özelliklerine göre sınıflandırır.	1	0	1	0
Bilgileri haritalara aktarmada kullanılan yöntem ve teknikleri açıklar.	1	0	1	0
Afetlerin oluşum nedenlerini ve özelliklerini açıklar.	1	1	0	100
Türkiye'de nüfusun tarihsel seyri sosyal ve ekonomik faktörler açısından değerlendirir.	1	1	0	100
Felsefe	0	0	0	0
Felsefeyi Tanıma	1	1	0	100
Felsefe ile Düşünme	1	1	0	100
Ahlak felsefesinin konusunu ve problemlerini açıklar.	1	0	1	0
FELSEFENİN TEMEL KONULARI VE PROBLEMLERİ	1	1	0	100
Bilim felsefesinin konusunu ve problemlerini açıklar.	1	1	0	100
Din Kült. ve Ahl. Bil.	0	0	0	0
İslam'da ibadet kavramını ve ibadetin kapsamını açıklar.	1	1	0	100
İslam Düşüncesinde İtikadi, Siyasi ve Fikhi Yorumlar	1	1	0	100
Bazı genç şahabillerin öne çıkan özelliklerini örnek alır.	1	1	0	100

	Soru	Doğru	Yanlış	Boş	Net	Başarı
Fizik	7	0	2	5	-0,50	% 0
Kimya	7	0	0	7	0,00	% 0
Biyoloji	6	0	0	6	0,00	% 0
TYT Fen	20	0	2	18	-0,50	% 0
Cevap Anahtarı	B	ADBBCAAEEDEADBCBBAEDC				
Cevaplarınız		a c				

	S	D	Y	B%
Fizik	0	0	0	0
Yapışma (adezyon) ve birbirini tutma (kohezyon) olaylarını örneklerle açıklar.	1	0	1	0
Basınç ve basınç kuvveti kavramlarının katı, durgun sıvı ve gazlarda bağlı olduğu değişkenleri açıklar.	1	0	0	0
Renk	1	0	0	0
Sürtünme kuvvetinin bağlı olduğu değişkenleri analiz eder.	1	0	0	0
Elektrik akımı, direnç ve potansiyel farkı arasındaki ilişkiyi analiz eder.	1	0	0	0
İş, Enerji ve Güç	1	0	1	0
Kinîma	1	0	0	0
Kimya	0	0	0	0
Kimyanın Sembolik Dili	1	0	0	0
Atomun Yapısı	1	0	0	0
Güçlü Etkileşimler / Kovalent Bağ	1	0	0	0
Maddenin Fiziksel Hâlleri	1	0	0	0
Kimyasal Hesaplamalar / Sınırlayıcı Bileşen Hesaplamaları	1	0	0	0
Çözünme Süreci	1	0	0	0
Astirler ve Bazılar	1	0	0	0
Biyoloji	0	0	0	0
Eşeyli Üreme	1	0	0	0
Lizozom	1	0	0	0
Enzimler	1	0	0	0
Kan Grupları	1	0	0	0
Hayvanlar	1	0	0	0
Ekosistemde Madde ve Enerji Akışı	1	0	0	0

DİDAKTİK KALEM TYT 1



164,398 % 94,57

MANİSA / YUNUSEMRE
KEP AKADEMİ 12.EŞİT AĞIRLIK

12E - 12022
YİĞİT SAVUNMUŞ

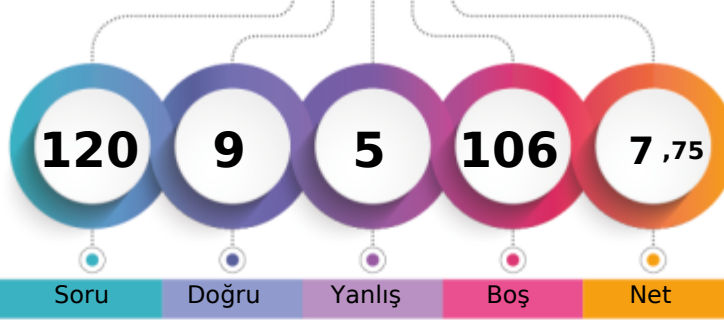

1. Öğrenci

Sizin yeriniz
(31194.)

Sonuncu Öğrenci

Soru Doğru Yanlış Boş Net

Şube Kurum İlçe İl Genel

Öğrenci Sıra No 3 121 426 1798 31194 % 94,57

Sınava Katılan Öğrenci Sayısı 3 123 434 1876 32984

		Soru	Doğru	Yanlış	Boş	Net	Başarı
TYT Türkçe		40	9	5	26	7,75	% 19
Cevap Anahtarı	B	BEACDCBAEEBACDAEDBCACDDAEBCCADCDDBBACEB					
Cevaplarınız		deDDeDbBCCA CDD					

	S	D	Y	B%
Türkçe	0	0	0	0
Sözcükler Arası Anlam İlişkileri	2	0	0	0
Söz Öbeklerinde Anlam	1	0	0	0
Sözcükte Anlam	1	0	0	0
Verilen Sözlere Anlamlı Cümle Oluşturma	1	0	0	0
Parçadaki Cümlelerin İçerik ve Özellikleri	2	1	0	50
Cümleyi Yorumlama ve Açıklama	2	0	0	0
Ad Söylü Sözcükler - Karma	2	0	0	0
KARMA DİL BİLGİSİ	1	0	0	0
Bitişik ve Ayrı Yazılan Kelimeler	2	0	0	0
Noktalamaya İşaretleri - Karma	1	0	0	0
Noktalı Virgöl	1	0	0	0
Paragrafı İkiye Ayırma	1	0	0	0
Paragrafta Anlatım Akışını Bozan Cümle	1	0	0	0
Cümlelerden Paragraf Oluşturma	1	0	0	0
Paragrafta Boş Bırakılan Yerleri Tamamlama	2	1	0	50
Paragrafta Ana Düşünce (Ana Fikir)	5	2	2	40
Paragrafın Yorumlanması	6	2	2	33
Paragrafta Yardımcı Düşünceler	7	2	1	29
Paragrafın Karşılık Olduğu Soruyu Belirleme	1	1	0	100

		Soru	Doğru	Yanlış	Boş	Net	Başarı
TYT Matematik		40	0	0	40	0,00	% 0
Cevap Anahtarı	B	ADBBCEECBCDEDCBBEADAACDECAECEBDCABBCDDEAD					
Cevaplarınız							

	S	D	Y	B%
Matematik-1	0	0	0	0
RASYONEL SAYILAR	1	0	0	0
Üslü İfadeler	1	0	0	0
Kökü İfadeler	1	0	0	0
Ondalık Sayılar	1	0	0	0
Mutlak Değerli Denklemler	1	0	0	0
Aralık Kavramı ve Basit Eşitsizlikler	1	0	0	0
Fonksiyonlarda İşlemler	1	0	0	0
Bölünebilme Kuralları	1	0	0	0
KÜMELER	1	0	0	0
Sayı Basamakları	1	0	0	0
Rutin Olmayan Problemler	5	0	0	0
Önermeler ve Bileşik Önermeler	1	0	0	0
Mutlak Değer Özellikleri	1	0	0	0
VERİ	1	0	0	0
Tek ve Çift Sayılar	1	0	0	0
Birinci Dereceden Bir Bilinmeyenli Denklemler	1	0	0	0
Yaş Problemleri	1	0	0	0
Sayı Problemleri	1	0	0	0
Yüzde, Kar-Zarar Problemleri	1	0	0	0
Hareket Problemleri	1	0	0	0
Oran ve Orantı	2	0	0	0
Grafik Problemleri	2	0	0	0
Permütasyon	1	0	0	0
OLASILIK	1	0	0	0

		Soru	Doğru	Yanlış	Boş	Net	Başarı
TYT Sosyal		20	0	0	20	0,00	% 0
Cevap Anahtarı	B	CEDEBEDACEDADBECECABECBAD					
Cevaplarınız							

	S	D	Y	B%
Tarih-1	0	0	0	0
İlk ve Orta Çağlarda İç Asya'daki Türk siyasi teşekküllerinin güç ve yönetim yapısını açıklar.	1	0	0	0
Anadolu'daki ilk Türk siyasi teşekküllerinin birbirleriyle ve çevre devletlerle olan ilişkilerini uzlaşma ve çatışma bağları	1	0	0	0
Avrupa düşüncesinde meydana gelen değişimleri ve bunların etkilerini analiz eder.	1	0	0	0
Mustafa Kemal'in Birinci Dünya Savaşı'na kadarki eğitim ve askerlik hayatını içinde bulunduğu toplumun siyasi, sosyal	1	0	0	0
Millî Mücadele sonucunda kazanılan diplomatik başarıları ülkemizin bağımsızlığı açısından değerlendirir.	1	0	0	0
Coğrafya-1	0	0	0	0
Yeryüzündeki farklı iklim tiplerinin özellikleri ve dağılışı hakkında çıkarımlarda bulunur.	1	0	0	0
Bitki toplulukları ve türlerini genel özelliklerine göre sınıflandırır.	1	0	0	0
Bilgileri haritalara aktarmada kullanılan yöntem ve teknikleri açıklar.	1	0	0	0
Afetlerin oluşum nedenlerini ve özelliklerini açıklar.	1	0	0	0
Türkiye'de nüfusun tarihsel seyri sosyal ve ekonomik faktörler açısından değerlendirir.	1	0	0	0
Felsefe	0	0	0	0
Felsefeyi Tanıma	1	0	0	0
Felsefe ile Düşünme	1	0	0	0
Ahlak felsefesinin konusunu ve problemlerini açıklar.	1	0	0	0
FELSEFENİN TEMEL KONULARI VE PROBLEMLERİ	1	0	0	0
Bilim felsefesinin konusunu ve problemlerini açıklar.	1	0	0	0
Din Küt. ve Ahl. Bil.	0	0	0	0
İslam'da ibadet kavramını ve ibadetin kapsamını açıklar.	1	0	0	0
İslam Düşüncesinde İtikadi, Siyasi ve Fikhi Yorumlar	1	0	0	0
Bazı genç sahibilerin öne çıkan özelliklerini örnek alır.	1	0	0	0
Bilgi ve İnanç	1	0	0	0
Kaynağı ve unsurları bakımından din tanımlarını karşılaştırır.	1	0	0	0
Felsefe (Seçmeli)	0	0	0	0
Siyaset felsefesinin konusunu ve problemlerini açıklar.	1	0	0	0
Varlık felsefesinin konusunu ve problemlerini açıklar.	1	0	0	0
Bilgi felsefesinin konusunu ve problemlerini açıklar.	1	0	0	0
Sanat felsefesinin konusunu ve problemlerini açıklar.	1	0	0	0
Din felsefesinin konusunu ve sorularını açıklar.	1	0	0	0

		Soru	Doğru	Yanlış	Boş	Net	Başarı
TYT Fen		20	0	0	20	0,00	% 0
Cevap Anahtarı	B	ADBCCAEEDEADBCBBAEDC					
Cevaplarınız							

	S	D	Y	B%
Fizik	0	0	0	0
Yapışma (adezyon) ve birbirini tutma (kohezyon) olaylarını örneklerle açıklar.	1	0	0	0
Basınç ve basınç kuvveti kavramlarının katı, durgun sıvı ve gazlarda bağlı olduğu değişkenleri açıklar.	1	0	0	0
Renk	1	0	0	0
Sürtünme kuvvetinin bağlı olduğu değişkenleri analiz eder.	1	0	0	0
Elektrik akımı, direnç ve potansiyel farkı arasındaki ilişkiyi analiz eder.	1	0	0	0
İş, Enerji ve Güç	1	0	0	0
Kırılma	1	0	0	0
Kimya	0	0	0	0
Kimyanın Sembolik Dili	1	0	0	0
Atomun Yapısı	1	0	0	0
Güçlü Etkileşimler / Kovalent Bağ	1	0	0	0
Maddenin Fiziksel Hâlleri	1	0	0	0
Kimyasal Hesaplamalar / Sınırlayıcı Bileşen Hesaplamaları	1	0	0	0
Çözünme Süreci	1	0	0	0
Asitler ve Bazlar	1	0	0	0
Biyoloji	0	0	0	0
Eşeyli Üreme	1	0	0	0
Lizozom	1	0	0	0
Enzimler	1	0	0	0
Kan Grupları	1	0	0	0
Hayvanlar	1	0	0	0
Ekosistemde Madde ve Enerji Akışı	1	0	0	0

DİDAKTİK KALEM TYT 1



397,758

%

1,44

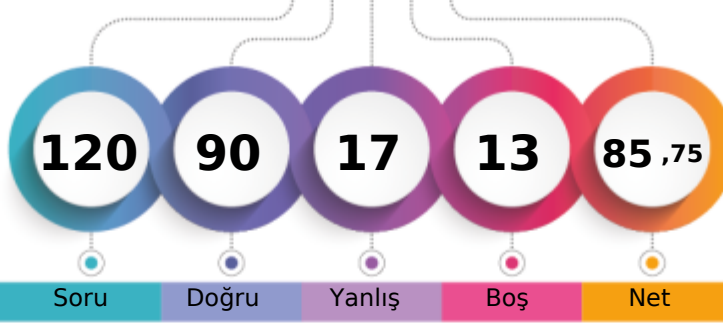
MANİSA / YUNUSEMRE
KEP AKADEMİ 12.EŞİT AĞIRLIK12F - 12085
BİLAL ÇİFTÇİ

1. Öğrenci

Sizin yeriniz
(476.)

Sonuncu Öğrenci

Soru

Doğru

Yanlış

Boş

Net

Şube

Kurum

İlçe

İl

Genel

Öğrenci Sıra No

1

4

18

29

476

% 1,44

Sınava Katılan Öğrenci Sayısı

2

123

434

1876

32984

	Soru	Doğru	Yanlış	Boş	Net	Başarı
TYT Türkçe	40	31	9	0	28,75	% 72
Cevap Anahtarı	B	BEACDCBAEEBACDAEDBCACDDAEBCCADCDDBDBACEB				
Cevaplarınız		ebdCDCBAEdaACDAbDBbdCDDAEBCCdDCDBDBACEB				

	S	D	Y	B%
Türkçe	0	0	0	0
Sözcükler Arası Anlam İlişkileri	2	1	1	50
Söz Öbeklerinde Anlam	1	0	1	0
Sözcükte Anlam	1	0	1	0
Verilen Sözlere Anlamlı Cümle Oluşturma	1	1	0	100
Parçadaki Cümlelerin İçerik ve Özellikleri	2	2	0	100
Cümleyi Yorumlama ve Açıklama	2	2	0	100
Ad Söylü Sözcükler - Karma	2	1	1	50
KARMA DİL BİLGİSİ	1	1	0	100
Bitişik ve Ayrı Yazılan Kelimeler	2	1	1	50
Noktalama İşaretleri - Karma	1	1	0	100
Noktalı Virgül	1	1	0	100
Paragrafı İkiye Ayırma	1	1	0	100
Paragrafta Anlatım Akışını Bozan Cümle	1	0	1	0
Cümlelerden Paragraf Oluşturma	1	0	1	0
Paragrafta Boş Bırakılan Yerleri Tamamlama	2	2	0	100
Paragrafta Ana Düşünce (Ana Fikir)	5	4	1	80
Paragrafın Yorumlanması	6	6	0	100
Paragrafta Yardımcı Düşünceler	7	6	1	86
Paragrafın Karşılık Olduğu Soruyu Belirleme	1	1	0	100

	Soru	Doğru	Yanlış	Boş	Net	Başarı
Matematik-1	30	18	2	10	17,50	% 58
Geometri	10	9	1	0	8,75	% 88
TYT Matematik	40	27	3	10	26,25	% 66
Cevap Anahtarı	B	ADBBCEECBCDEDCBBEADAACDECEBDCABBCDDEAD				
Cevaplarınız		ADB CEE B DEC C BEA A CD CE cCABBCcDEAD				

	S	D	Y	B%
Matematik-1	0	0	0	0
RASYONEL SAYILAR	1	1	0	100
Üslü İfadeler	1	1	0	100
Köklü İfadeler	1	1	0	100
Ondalık Sayılar	1	1	0	100
Mutlak Değerli Denklemler	1	0	0	0
Aralık Kavramı ve Basit Eşitsizlikler	1	1	0	100
Fonksiyonlarda İşlemler	1	1	0	100
Bölünebilme Kuralları	1	1	0	100
KÜMELER	1	0	0	0
Sayı Basamakları	1	1	0	100
Rutin Olmayan Problemler	5	1	0	20
Önermeler ve Bileşik Önermeler	1	1	0	100
Mutlak Değer Özellikleri	1	1	0	100
VERİ	1	0	1	0
Tek ve Çift Sayılar	1	1	0	100
Birinci Dereceden Bir Bilinmeyenli Denklemler	1	1	0	100
Yaş Problemleri	1	0	0	0
Sayı Problemleri	1	1	0	100
Yüzde, Kar-Zarar Problemleri	1	1	0	100
Hareket Problemleri	1	0	0	0

	Soru	Doğru	Yanlış	Boş	Net	Başarı
Tarih-1	5	5	0	0	5,00	% 100
Coğrafya-1	5	4	1	0	3,75	% 75
Felsefe	5	4	1	0	3,75	% 75
Din Kült. ve Ahl. Bil.	5	5	0	0	5,00	% 100
Felsefe (Seçmeli)	5	0	0	5	0,00	% 0
TYT Sosyal	20	18	2	0	17,50	% 88
Cevap Anahtarı	B	CEDEBEDACEDADBECECCABECBAD				
Cevaplarınız		CEDEBbDACEADAcBECECCAB				

	S	D	Y	B%
Tarih-1	0	0	0	0
İlk ve Orta Çağlarda İÇ Asya'daki Türk siyasi teşekküllerinin güç ve yönetim yapısını açıklar.	1	1	0	100
Anadolu'daki ilk Türk siyasi teşekküllerinin birbirleriyle ve çevre devletlerle olan ilişkilerini uzlaşma ve çatışma bağlamında açıklar.	1	1	0	100
Avrupa düşüncesinde meydana gelen değişimleri ve bunların etkilerini analiz eder.	1	1	0	100
Mustafa Kemal'in Birinci Dünya Savaşı'na kadarki eğitim ve askerlik hayatını içinde bulunduğu toplumun siyasi, sosyal ve kültürel durumunu analiz eder.	1	1	0	100
Millî Mücadele sonucunda kazanılan diplomatik başarıları ülkemizin bağımsızlığı açısından değerlendirir.	1	1	0	100
Coğrafya-1	0	0	0	0
Yeryüzündeki farklı iklim tiplerinin özellikleri ve dağılışı hakkında çıkarımlarda bulunur.	1	1	0	100
Bitki toplulukları ve türlerini genel özelliklerine göre sınıflandırır.	1	1	0	100
Bilgileri haritalara aktarmada kullanılan yöntem ve teknikleri açıklar.	1	0	1	0
Afetlerin oluşum nedenlerini ve özelliklerini açıklar.	1	1	0	100
Türkiye'de nüfusun tarihsel seyri sosyal ve ekonomik faktörler açısından değerlendirir.	1	1	0	100
Felsefe	0	0	0	0
Felsefeyi Tanıma	1	1	0	100
Felsefe ile Düşünme	1	0	1	0
Ahlak felsefesinin konusunu ve problemlerini açıklar.	1	1	0	100
FELSEFENİN TEMEL KONULARI VE PROBLEMLERİ	1	1	0	100
Bilim felsefesinin konusunu ve problemlerini açıklar.	1	1	0	100
Din Kült. ve Ahl. Bil.	0	0	0	0
İslam'da ibadet kavramını ve ibadetin kapsamını açıklar.	1	1	0	100
İslam Düşüncesinde İtikadi, Siyasi ve Fikhi Yorumlar	1	1	0	100
Bazı genç sahabilere örnek olan özelliklerini örnek alır.	1	1	0	100

	Soru	Doğru	Yanlış	Boş	Net	Başarı
Fizik	7	5	1	1	4,75	% 68
Kimya	7	4	2	1	3,50	% 50
Biyoloji	6	5	0	1	5,00	% 83
TYT Fen	20	14	3	3	13,25	% 66
Cevap Anahtarı	B	ADBBCAADEADBCBBAEDC				
Cevaplarınız		ADBBC bED AbcCBBA DC				

	S	D	Y	B%
Fizik	0	0	0	0
Yapışma (adezyon) ve birbirini tutma (kohezyon) olaylarını örneklerle açıklar.	1	1	0	100
Basınç ve basınç kuvveti kavramlarının katı, durgun sıvı ve gazlarda bağlı olduğu değişkenleri açıklar.	1	1	0	100
Renk	1	1	0	100
Sürtünme kuvvetinin bağlı olduğu değişkenleri analiz eder.	1	1	0	100
Elektrik akımı, direnç ve potansiyel farkı arasındaki ilişkiyi analiz eder.	1	0	0	0
İş, Enerji ve Güç	1	0	1	0
Kinîma	1	1	0	100
Kimya	0	0	0	0
Kimyanın Sembolik Dili	1	1	0	100
Atomun Yapısı	1	1	0	100
Güçlü Etkileşimler / Kovalent Bağ	1	1	0	100
Maddenin Fiziksel Hâlleri	1	0	1	0
Kimyasal Hesaplamalar / Sınırlayıcı Bileşen Hesaplamaları	1	0	0	0
Çözünme Süreci	1	1	0	100
Astifer ve Bazılar	1	0	1	0
Biyoloji	0	0	0	0
Eşeyli Üreme	1	1	0	100
Lizozom	1	1	0	100
Enzimler	1	1	0	100
Kan Grupları	1	1	0	100
Hayvanlar	1	1	0	100
Ekosistemde Madde ve Enerji Akışı	1	0	0	0

DİDAKTİK KALEM TYT 1

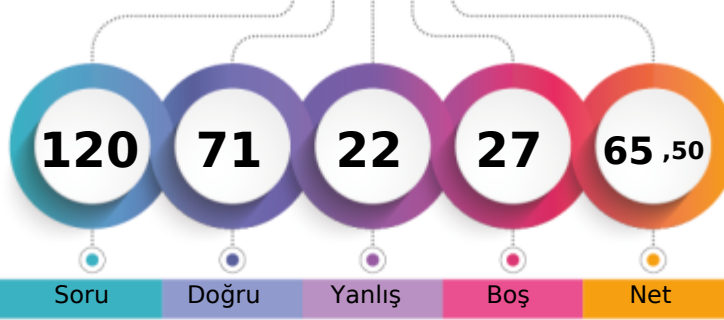

336,323 % 10,05

MANİSA / YUNUSEMRE
KEP AKADEMİ 12.EŞİT AĞIRLIK12F - 12036
NAZLI ER

1. Öğrenci

Sizin yeriniz
(3314.)

Sonuncu Öğrenci

Soru Doğru Yanlış Boş Net

Şube Kurum İlçe İl Genel

Öğrenci Sıra No 2 15 94 201 3314 % 10,05

Sınava Katılan Öğrenci Sayısı 2 123 434 1876 32984

	Soru	Doğru	Yanlış	Boş	Net	Başarı
TYT Türkçe	40	31	9	0	28,75	% 72
Cevap Anahtarı	A CEBABDCAEEABDADCCEBBDACCDEBBDACCADBEBCBAC					
Cevaplarınız	CEeABDDAEEABDADCDBEBDDbCaBDACCeADdEBcBAC					

	S	D	Y	B%
Türkçe	0	0	0	0
Sözcükler Arası Anlam İlişkileri	2	2	0	100
Söz Öbeklerinde Anlam	1	1	0	100
Sözcükte Anlam	1	0	1	0
Verilen Sözlere Anlamli Cümle Oluşturma	1	1	0	100
Parçadaki Cümlelerin İçerik ve Özellikleri	2	2	0	100
Cümleyi Yorumlama ve Açıklama	2	1	1	50
Ad Söylü Sözcükler - Karma	2	2	0	100
KARMA DİL BİLGİSİ	1	1	0	100
Bitişik ve Ayrı Yazılan Kelimeler	2	2	0	100
Noktalama İşaretleri - Karma	1	1	0	100
Noktalı Virgül	1	1	0	100
Paragrafı İkiye Ayırma	1	1	0	100
Paragrafta Anlatım Akışını Bozan Cümle	1	0	1	0
Cümlelerden Paragraf Oluşturma	1	1	0	100
Paragrafta Boş Bırakılan Yerleri Tamamlama	2	2	0	100
Paragrafta Ana Düşünce (Ana Fikir)	5	2	3	40
Paragrafın Yorumlanması	6	4	2	67
Paragrafta Yardımcı Düşünceler	7	6	1	86
Paragrafın Karşılık Olduğu Soruyu Belirleme	1	1	0	100

	Soru	Doğru	Yanlış	Boş	Net	Başarı
Matematik-1	30	11	4	15	10,00	% 33
Geometri	10	8	0	2	8,00	% 80
TYT Matematik	40	19	4	17	18,00	% 45
Cevap Anahtarı	A DAEBBCDCECCEDBBAEADADECACCBDEBBCADDCADE					
Cevaplarınız	bAEB a b E C B B D CA B bBB ADDCA E					

	S	D	Y	B%
Matematik-1	0	0	0	0
RASYONEL SAYILAR	1	0	1	0
Üslü ifadeler	1	1	0	100
Köklü ifadeler	1	1	0	100
Ondalık Sayılar	1	1	0	100
Mutlak Değerli Denklemler	1	0	0	0
Aralık Kavramı ve Basit Eşitsizlikler	1	0	1	0
Fonksiyonlarda İşlemler	1	0	0	0
Bölünebilme Kuralları	1	0	1	0
KÜMELER	1	0	0	0
Sayı Basamakları	1	1	0	100
Rutin Olmayan Problemler	5	1	0	20
Önermeler ve Bileşik Önermeler	1	1	0	100
Mutlak Değer Özellikleri	1	0	0	0
VERİ	1	0	0	0
Tek ve Çift Sayılar	1	1	0	100
Birinci Dereceden Bir Bilinmeyenli Denklemler	1	0	0	0
Yaş Problemleri	1	1	0	100
Sayı Problemleri	1	0	0	0
Yüzde, Kar-Zarar Problemleri	1	0	0	0
Hareket Problemleri	1	0	0	0

	Soru	Doğru	Yanlış	Boş	Net	Başarı
Tarih-1	5	4	1	0	3,75	% 75
Coğrafya-1	5	4	1	0	3,75	% 75
Felsefe	5	4	1	0	3,75	% 75
Din Kült. ve Ahl. Bil.	5	2	3	0	1,25	% 25
Felsefe (Seçmeli)	5	0	0	5	0,00	% 0
TYT Sosyal	20	14	6	0	12,50	% 63
Cevap Anahtarı	A ECEBDDAEEACADBEBCBACDE					
Cevaplarınız	ECEaDDAaECAbBEDaeEBd					

	S	D	Y	B%
Tarih-1	0	0	0	0
İlk ve Orta Çağlarda İÇ Asya'daki Türk siyasi teşekküllerinin güç ve yönetim yapısını açıklar.	1	1	0	100
Anadolu'daki ilk Türk siyasi teşekküllerinin birbirleriyle ve çevre devletlerle olan ilişkilerini uzlaşma ve çatışma bağlamında açıklar.	1	1	0	100
Avrupa düşüncesinde meydana gelen değişimleri ve bunların etkilerini analiz eder.	1	1	0	100
Mustafa Kemal'in Birinci Dünya Savaşı'na kadarki eğitim ve askerlik hayatını içinde bulunduğu toplumun siyasi, sosyal ve kültürel durumunu analiz eder.	1	0	1	0
Millî Mücadele sonucunda kazanılan diplomatik başarıları ülkemizin bağımsızlığı açısından değerlendirir.	1	1	0	100
Coğrafya-1	0	0	0	0
Yeryüzündeki farklı iklim tiplerinin özellikleri ve dağılışı hakkında çıkarımlarda bulunur.	1	1	0	100
Bitki toplulukları ve türlerini genel özelliklerine göre sınıflandırır.	1	1	0	100
Bilgileri haritalara aktarmada kullanılan yöntem ve teknikleri açıklar.	1	0	1	0
Afetlerin oluşum nedenlerini ve özelliklerini açıklar.	1	1	0	100
Türkiye'de nüfusun tarihsel seyri sosyal ve ekonomik faktörler açısından değerlendirir.	1	1	0	100
Felsefe	0	0	0	0
Felsefeyi Tanıma	1	1	0	100
Felsefe ile Düşünme	1	0	1	0
Ahlak felsefesinin konusunu ve problemlerini açıklar.	1	1	0	100
FELSEFENİN TEMEL KONULARI VE PROBLEMLERİ	1	1	0	100
Bilim felsefesinin konusunu ve problemlerini açıklar.	1	1	0	100
Din Kült. ve Ahl. Bil.	0	0	0	0
İslam'da ibadet kavramını ve ibadetin kapsamını açıklar.	1	0	1	0
İslam Düşüncesinde İtikadi, Siyasi ve Fikhi Yorumlar	1	0	1	0
Bazı genç sahabilere örnek olan özelliklerini örnek alır.	1	1	0	100

	Soru	Doğru	Yanlış	Boş	Net	Başarı
Fizik	7	3	1	3	2,75	% 39
Kimya	7	3	2	2	2,50	% 36
Biyoloji	6	1	0	5	1,00	% 17
TYT Fen	20	7	3	10	6,25	% 31
Cevap Anahtarı	A BBADAACDEADECBBDCAE					
Cevaplarınız	BBA b DaAD a C					

	S	D	Y	B%
Fizik	0	0	0	0
Yapışma (adezyon) ve birbirini tutma (kohezyon) olaylarını örneklerle açıklar.	1	1	0	100
Basınç ve basınç kuvveti kavramlarının katı, durgun sıvı ve gazlarda bağlı olduğu değişkenleri açıklar.	1	1	0	100
Renk	1	1	0	100
Sürtünme kuvvetinin bağlı olduğu değişkenleri analiz eder.	1	0	0	0
Elektrik akımı, direnç ve potansiyel farkı arasındaki ilişkiyi analiz eder.	1	0	0	0
İş, Enerji ve Güç	1	0	1	0
Kinîma	1	0	0	0
Kimya	0	0	0	0
Kimyanın Sembolik Dili	1	1	0	100
Atomun Yapısı	1	0	1	0
Güçlü Etkileşimler / Kovalent Bağ	1	1	0	100
Maddenin Fiziksel Hâlleri	1	1	0	100
Kimyasal Hesaplamalar / Sınırlayıcı Bileşen Hesaplamaları	1	0	0	0
Çözünme Süreci	1	0	1	0
Astiller ve Bazılar	1	0	0	0
Biyoloji	0	0	0	0
Eşeyli Üreme	1	0	0	0
Lizozom	1	0	0	0
Enzimler	1	0	0	0
Kan Grupları	1	1	0	100
Hayvanlar	1	0	0	0
Ekosistemde Madde ve Enerji Akışı	1	0	0	0

DİDAKTİK KALEM TYT 1

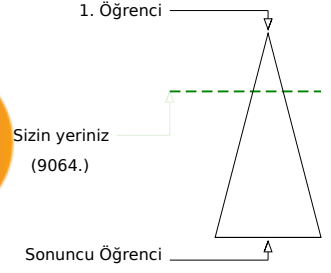
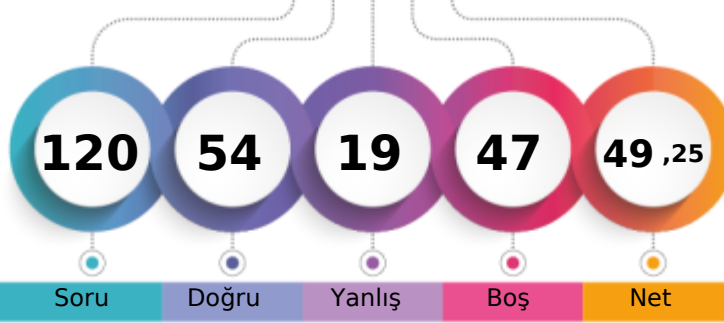

287,005 % 27,48

MANİSA / YUNUSEMRE
KEP AKADEMİ 12.EŞİT AĞIRLIK12Y - 12086
ESRA ÇATALBAŞ

Soru Doğru Yanlış Boş Net

Şube Kurum İlçe İl Genel

Öğrenci Sıra No 1 34 191 453 9064 % 27,48

Sınava Katılan Öğrenci Sayısı 1 123 434 1876 32984

	Soru	Doğru	Yanlış	Boş	Net	Başarı
TYT Türkçe	40	31	8	1	29,00	% 73
Cevap Anahtarı	A CEBABDCAEEABDADCCEBDADCCCEBBDACCADDBEBDBAC					
Cevaplarınız	CEaABDCA EeBDeCDCEBDADCCEDDceCeADdEBDBAC					

	S	D	Y	B%
Türkçe	0	0	0	0
Sözcükler Arası Anlam İlişkileri	2	2	0	100
Söz Öbeklerinde Anlam	1	1	0	100
Sözcükte Anlam	1	0	1	0
Verilen Sözlere Anlamlı Cümle Oluşturma	1	1	0	100
Parçadaki Cümlelerin İçerik ve Özellikleri	2	2	0	100
Cümleyi Yorumlama ve Açıklama	2	2	0	100
Ad Söylü Sözcükler - Karma	2	1	0	50
KARMA DİL BİLGİSİ	1	0	1	0
Bitişik ve Ayrı Yazılan Kelimeler	2	2	0	100
Noktalama İşaretleri - Karma	1	0	1	0
Noktalı Virgöl	1	1	0	100
Paragrafı İkiye Ayırma	1	1	0	100
Paragrafta Anlatım Akışını Bozan Cümle	1	1	0	100
Cümlelerden Paragraf Oluşturma	1	1	0	100
Paragrafta Boş Bırakılan Yerleri Tamamlama	2	1	1	50
Paragrafta Ana Düşünce (Ana Fikir)	5	3	2	60
Paragrafın Yorumlanması	6	5	1	83
Paragrafta Yardımcı Düşünceler	7	6	1	86
Paragrafın Karşılık Olduğu Soruyu Belirleme	1	1	0	100

	Soru	Doğru	Yanlış	Boş	Net	Başarı
Matematik-1	30	8	3	19	7,25	% 24
Geometri	10	2	0	8	2,00	% 20
TYT Matematik	40	10	3	27	9,25	% 23
Cevap Anahtarı	A DAEBBCBDCECCEDBABAEDADECACCBDEBBCCADDCADE					
Cevaplarınız	D E E CceBA A D d B D					

	S	D	Y	B%
Matematik-1	0	0	0	0
RASYONEL SAYILAR	1	1	0	100
Üslü ifadeler	1	0	0	0
Köklü ifadeler	1	1	0	100
Ondalık Sayılar	1	0	0	0
Mutlak Değerli Denklemler	1	0	0	0
Aralık Kavramı ve Basit Eşitsizlikler	1	0	0	0
Fonksiyonlarda İşlemler	1	0	0	0
Bölünebilme Kuralları	1	0	0	0
KÜMELER	1	0	0	0
Sayı Basamakları	1	1	0	100
Rutin Olmayan Problemler	5	2	1	40
Önermeler ve Bileşik Önermeler	1	1	0	100
Mutlak Değer Özellikleri	1	0	1	0
VERİ	1	0	1	0
Tek ve Çift Sayılar	1	1	0	100
Birinci Dereceden Bir Bilinmeyenli Denklemler	1	1	0	100
Yaş Problemleri	1	0	0	0
Sayı Problemleri	1	0	0	0
Yüzde, Kar-Zarar Problemleri	1	0	0	0
Hareket Problemleri	1	0	0	0

	Soru	Doğru	Yanlış	Boş	Net	Başarı
Tarih-1	5	3	2	0	2,50	% 50
Coğrafya-1	5	3	2	0	2,50	% 50
Felsefe	5	3	2	0	2,50	% 50
Din Kült. ve Ahl. Bil.	5	3	2	0	2,50	% 50
Felsefe (Seçmeli)	5	0	0	5	0,00	% 0
TYT Sosyal	20	12	8	0	10,00	% 50
Cevap Anahtarı	A ECEBDDAECEADBEDCAEBCBACDE					
Cevaplarınız	EbEdDDbEcCAeBbDCCdaBC					

	S	D	Y	B%
Tarih-1	0	0	0	0
İlk ve Orta Çağlarda İÇ Asya'daki Türk siyasi teşekküllerinin güç ve yönetim yapısını açıklar.	1	1	0	100
Anadolu'daki ilk Türk siyasi teşekküllerinin birbirleriyle ve çevre devletlerle olan ilişkilerini uzlaşma ve çatışma bağlamında açıklar.	1	0	1	0
Avrupa düşüncesinde meydana gelen değişimleri ve bunların etkilerini analiz eder.	1	1	0	100
Mustafa Kemal'in Birinci Dünya Savaşı'na kadarki eğitim ve askerlik hayatını içinde bulunduğu toplumun siyasi, sosyal ve kültürel durumunu analiz eder.	1	0	1	0
Millî Mücadele sonucunda kazanılan diplomatik başarıları ülkemizin bağımsızlığı açısından değerlendirir.	1	1	0	100
Coğrafya-1	0	0	0	0
Yeryüzündeki farklı iklim tiplerinin özellikleri ve dağılışı hakkında çıkarımlarda bulunur.	1	1	0	100
Bitki toplulukları ve türlerini genel özelliklerine göre sınıflandırır.	1	0	1	0
Bilgileri haritalara aktarmada kullanılan yöntem ve teknikleri açıklar.	1	1	0	100
Afetlerin oluşum nedenlerini ve özelliklerini açıklar.	1	0	1	0
Türkiye'de nüfusun tarihsel seyri sosyal ve ekonomik faktörler açısından değerlendirir.	1	1	0	100
Felsefe	0	0	0	0
Felsefeyi Tanıma	1	1	0	100
Felsefe ile Düşünme	1	0	1	0
Ahlak felsefesinin konusunu ve problemlerini açıklar.	1	1	0	100
FELSEFENİN TEMEL KONULARI VE PROBLEMLERİ	1	0	1	0
Bilim felsefesinin konusunu ve problemlerini açıklar.	1	1	0	100
Din Kült. ve Ahl. Bil.	0	0	0	0
İslam'da ibadet kavramını ve ibadetin kapsamını açıklar.	1	1	0	100
İslam Düşüncesinde İtikadi, Siyasi ve Fikhi Yorumlar	1	0	1	0
Bazı genç sahabilere örnek olan özelliklerini örnek alır.	1	0	1	0

	Soru	Doğru	Yanlış	Boş	Net	Başarı
Fizik	7	0	0	7	0,00	% 0
Kimya	7	1	0	6	1,00	% 14
Biyoloji	6	0	0	6	0,00	% 0
TYT Fen	20	1	0	19	1,00	% 5
Cevap Anahtarı	A BBADAACDEADECBBDCAE					
Cevaplarınız	D					

	S	D	Y	B%
Fizik	0	0	0	0
Yapışma (adezyon) ve birbirini tutma (kohezyon) olaylarını örneklerle açıklar.	1	0	0	0
Basınç ve basınç kuvveti kavramlarının katı, durgun sıvı ve gazlarda bağlı olduğu değişkenleri açıklar.	1	0	0	0
Renk	1	0	0	0
Sürtünme kuvvetinin bağlı olduğu değişkenleri analiz eder.	1	0	0	0
Elektrik akımı, direnç ve potansiyel farkı arasındaki ilişkiyi analiz eder.	1	0	0	0
İş, Enerji ve Güç	1	0	0	0
Kinîma	1	0	0	0
Kimya	0	0	0	0
Kimyanın Sembolik Dili	1	0	0	0
Atomun Yapısı	1	0	0	0
Güçlü Etkileşimler / Kovalent Bağ	1	0	0	0
Maddenin Fiziksel Hâlleri	1	1	0	100
Kimyasal Hesaplamalar / Sınırlayıcı Bileşen Hesaplamaları	1	0	0	0
Çözünme Süreci	1	0	0	0
Astıtlar ve Bazılar	1	0	0	0
Biyoloji	0	0	0	0
Eşeyli Üreme	1	0	0	0
Lizozom	1	0	0	0
Enzimler	1	0	0	0
Kan Grupları	1	0	0	0
Hayvanlar	1	0	0	0
Ekosistemde Madde ve Enerji Akışı	1	0	0	0

KURUM SORU ANALİZİ

KATILIM

KEP AKADEMİ 12.EŞİT AĞIRLIK
MANİSA / YUNUSEMRE

DİDAKTİK KALEM TYT 1

Okul	İlçe	İl	Genel
123	434	1876	32984

TYT Türkçe

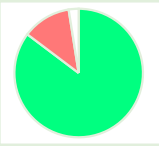
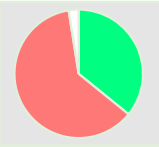
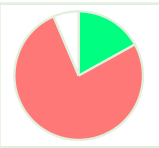
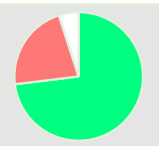
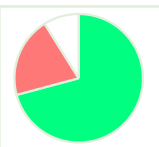
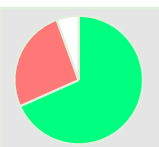
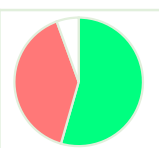
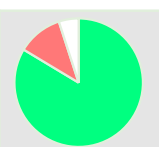
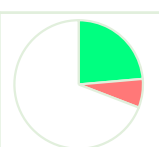
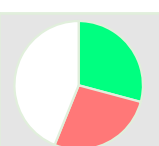
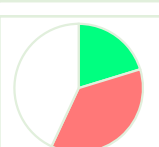
Soru	Kazanım	D.C.	A	B	C	D	E	Boş	Hatalı (*)	
A-1 B-4	Sözcükler Arası Anlam İlişkileri	C	1 %0,81	11 %8,94	105 %85,37	1 %0,81	2 %1,63	3 %2,44		 Doğru (%85,37) Yanlış (%12,20) Boş (%2,44)
A-2 B-2	Söz Öbeklerinde Anlam	E	2 %1,63	41 %33,33	3 %2,44	30 %24,39	44 %35,77	3 %2,44		 Doğru (%35,77) Yanlış (%61,79) Boş (%2,44)
A-3 B-1	Sözcükte Anlam	B	22 %17,89	21 %17,07	7 %5,69	7 %5,69	58 %47,15	8 %6,50		 Doğru (%17,07) Yanlış (%76,42) Boş (%6,50)
A-4 B-3	Sözcükler Arası Anlam İlişkileri	A	90 %73,17	8 %6,50		17 %13,82	2 %1,63	6 %4,88		 Doğru (%73,17) Yanlış (%21,95) Boş (%4,88)
A-5 B-7	Verilen Sözlere Anlamlı Cümle Oluşturma	B	9 %7,32	87 %70,73	9 %7,32	4 %3,25	3 %2,44	11 %8,94		 Doğru (%70,73) Yanlış (%20,33) Boş (%8,94)
A-6 B-5	Parçadaki Cümlelerin İçerik ve Özellikleri	D	21 %17,07		11 %8,94	84 %68,29		7 %5,69		 Doğru (%68,29) Yanlış (%26,02) Boş (%5,69)
A-7 B-6	Cümleyi Yorumlama ve Açıklama	C	16 %13,01	9 %7,32	67 %54,47	20 %16,26	4 %3,25	7 %5,69		 Doğru (%54,47) Yanlış (%39,84) Boş (%5,69)
A-8 B-8	Cümleyi Yorumlama ve Açıklama	A	103 %83,74	4 %3,25	1 %0,81	1 %0,81	8 %6,50	6 %4,88		 Doğru (%83,74) Yanlış (%11,38) Boş (%4,88)
A-9 B-10	Ad Soylu Sözcükler - Karma	E	3 %2,44	1 %0,81	1 %0,81	4 %3,25	29 %23,58	85 %69,11		 Doğru (%23,58) Yanlış (%7,32) Boş (%69,11)
A-10 B-9	Ad Soylu Sözcükler - Karma	E	4 %3,25	8 %6,50	19 %15,45	2 %1,63	36 %29,27	54 %43,90		 Doğru (%29,27) Yanlış (%26,83) Boş (%43,90)
A-11 B-12	KARMA DİL BİLGİSİ	A	25 %20,33	17 %13,82	5 %4,07	10 %8,13	13 %10,57	53 %43,09		 Doğru (%20,33) Yanlış (%36,59) Boş (%43,09)

KURUM SORU ANALİZİ

KEP AKADEMİ 12.EŞİT AĞIRLIK MANİSA / YUNUSEMRE		DİDAKTİK KALEM TYT 1								KATILIM			
										Okul	İlçe	İl	Genel
										123	434	1876	32984
Soru	Kazanım	D.C.	A	B	C	D	E	Boş	Hatalı (*)		Doğru (%43,09) Yanlış (%43,09) Boş (%13,82)		
A-12 B-11	Bitişik ve Ayrı Yazılan Kelimeler	B	22 %17,89	53 %43,09	11 %8,94	17 %13,82	3 %2,44	17 %13,82					
Soru	Kazanım	D.C.	A	B	C	D	E	Boş	Hatalı (*)		Doğru (%67,48) Yanlış (%27,64) Boş (%4,88)		
A-13 B-14	Bitişik ve Ayrı Yazılan Kelimeler	D	13 %10,57	10 %8,13	5 %4,07	83 %67,48	6 %4,88	6 %4,88					
Soru	Kazanım	D.C.	A	B	C	D	E	Boş	Hatalı (*)		Doğru (%34,15) Yanlış (%58,54) Boş (%7,32)		
A-14 B-15	Noktalama İşaretleri - Karma	A	42 %34,15	10 %8,13	22 %17,89	29 %23,58	11 %8,94	9 %7,32					
Soru	Kazanım	D.C.	A	B	C	D	E	Boş	Hatalı (*)		Doğru (%85,37) Yanlış (%5,69) Boş (%8,94)		
A-15 B-13	Noktalı Virgöl	C	1 %0,81	4 %3,25	105 %85,37		2 %1,63	11 %8,94					
Soru	Kazanım	D.C.	A	B	C	D	E	Boş	Hatalı (*)		Doğru (%61,79) Yanlış (%30,89) Boş (%7,32)		
A-16 B-17	Paragrafı İkiye Ayırma	D	5 %4,07	5 %4,07	16 %13,01	76 %61,79	12 %9,76	9 %7,32					
Soru	Kazanım	D.C.	A	B	C	D	E	Boş	Hatalı (*)		Doğru (%46,34) Yanlış (%41,46) Boş (%12,20)		
A-17 B-19	Paragrafta Anlatım Akışını Bozan Cümle	C	1 %0,81	14 %11,38	57 %46,34	18 %14,63	18 %14,63	15 %12,20					
Soru	Kazanım	D.C.	A	B	C	D	E	Boş	Hatalı (*)		Doğru (%42,28) Yanlış (%47,97) Boş (%9,76)		
A-18 B-16	Cümlelerden Paragraf Oluşturma	E	19 %15,45	35 %28,46	2 %1,63	3 %2,44	52 %42,28	12 %9,76					
Soru	Kazanım	D.C.	A	B	C	D	E	Boş	Hatalı (*)		Doğru (%77,24) Yanlış (%10,57) Boş (%12,20)		
A-19 B-18	Paragrafta Boş Bırakılan Yerleri Tamamlama	B	3 %2,44	95 %77,24	10 %8,13			15 %12,20					
Soru	Kazanım	D.C.	A	B	C	D	E	Boş	Hatalı (*)		Doğru (%79,67) Yanlış (%13,82) Boş (%6,50)		
A-20 B-22	Parçadaki Cümlelerin İçerik ve Özellikleri	D	2 %1,63	7 %5,69	2 %1,63	98 %79,67	5 %4,07	8 %6,50	1 %0,81				
Soru	Kazanım	D.C.	A	B	C	D	E	Boş	Hatalı (*)		Doğru (%21,14) Yanlış (%73,17) Boş (%5,69)		
A-21 B-20	Paragrafta Ana Düşünce (Ana Fikir)	A	26 %21,14		3 %2,44	87 %70,73		7 %5,69					
Soru	Kazanım	D.C.	A	B	C	D	E	Boş	Hatalı (*)		Doğru (%53,66) Yanlış (%33,33) Boş (%13,01)		
A-22 B-23	Paragrafın Yorumlanması	D	1 %0,81		1 %0,81	66 %53,66	39 %31,71	16 %13,01					
Soru	Kazanım	D.C.	A	B	C	D	E	Boş	Hatalı (*)		Doğru (%17,89) Yanlış (%73,17) Boş (%8,94)		
A-23 B-21	Paragrafın Yorumlanması	C	23 %18,70	25 %20,33	22 %17,89	6 %4,88	36 %29,27	11 %8,94					

KURUM SORU ANALİZİ

KEP AKADEMİ 12.EŞİT AĞIRLIK MANİSA / YUNUSEMRE		DİDAKTİK KALEM TYT 1								KATILIM			
										Okul	İlçe	İl	Genel
										123	434	1876	32984
Soru	Kazanım	D.C.	A	B	C	D	E	Boş	Hatalı (*)				
A-24 B-28	Paragrafta Yardımcı Düşünceler	C	3 %2,44	20 %16,26	64 %52,03	2 %1,63	19 %15,45	15 %12,20			Doğru (%52,03) Yanlış (%35,77) Boş (%12,20)		
Soru	Kazanım	D.C.	A	B	C	D	E	Boş	Hatalı (*)				
A-25 B-26	Paragrafın Yorumlanması	E	22 %17,89	6 %4,88	1 %0,81	1 %0,81	82 %66,67	11 %8,94			Doğru (%66,67) Yanlış (%24,39) Boş (%8,94)		
Soru	Kazanım	D.C.	A	B	C	D	E	Boş	Hatalı (*)				
A-26 B-27	Paragrafta Boş Brakılan Yerleri Tamamlama	B	1 %0,81	76 %61,79	1 %0,81	30 %24,39	2 %1,63	13 %10,57			Doğru (%61,79) Yanlış (%27,64) Boş (%10,57)		
Soru	Kazanım	D.C.	A	B	C	D	E	Boş	Hatalı (*)				
A-27 B-25	Paragrafın Karşılık Olduğu Soruyu Belirleme	D	2 %1,63	3 %2,44	9 %7,32	96 %78,05		13 %10,57			Doğru (%78,05) Yanlış (%11,38) Boş (%10,57)		
Soru	Kazanım	D.C.	A	B	C	D	E	Boş	Hatalı (*)				
A-28 B-24	Paragrafta Yardımcı Düşünceler	A	49 %39,84	12 %9,76	17 %13,82	17 %13,82	14 %11,38	14 %11,38			Doğru (%39,84) Yanlış (%48,78) Boş (%11,38)		
Soru	Kazanım	D.C.	A	B	C	D	E	Boş	Hatalı (*)				
A-29 B-32	Paragrafın Yorumlanması	C	4 %3,25	12 %9,76	53 %43,09	4 %3,25	40 %32,52	10 %8,13			Doğru (%43,09) Yanlış (%48,78) Boş (%8,13)		
Soru	Kazanım	D.C.	A	B	C	D	E	Boş	Hatalı (*)				
A-30 B-29	Paragrafta Ana Düşünce (Ana Fikir)	C	1 %0,81		106 %86,18	1 %0,81	1 %0,81	14 %11,38			Doğru (%86,18) Yanlış (%2,44) Boş (%11,38)		
Soru	Kazanım	D.C.	A	B	C	D	E	Boş	Hatalı (*)				
A-31 B-33	Paragrafta Ana Düşünce (Ana Fikir)	D	3 %2,44	2 %1,63	6 %4,88	60 %48,78	20 %16,26	32 %26,02			Doğru (%48,78) Yanlış (%25,20) Boş (%26,02)		
Soru	Kazanım	D.C.	A	B	C	D	E	Boş	Hatalı (*)				
A-32 B-30	Paragrafta Yardımcı Düşünceler	A	75 %60,98	13 %10,57	3 %2,44	7 %5,69	5 %4,07	20 %16,26			Doğru (%60,98) Yanlış (%22,76) Boş (%16,26)		
Soru	Kazanım	D.C.	A	B	C	D	E	Boş	Hatalı (*)				
A-33 B-31	Paragrafta Yardımcı Düşünceler	D	4 %3,25	11 %8,94	13 %10,57	61 %49,59	3 %2,44	31 %25,20			Doğru (%49,59) Yanlış (%25,20) Boş (%25,20)		
Soru	Kazanım	D.C.	A	B	C	D	E	Boş	Hatalı (*)				
A-34 B-34	Paragrafta Ana Düşünce (Ana Fikir)	B	2 %1,63	26 %21,14	5 %4,07	70 %56,91	10 %8,13	10 %8,13			Doğru (%21,14) Yanlış (%70,73) Boş (%8,13)		
Soru	Kazanım	D.C.	A	B	C	D	E	Boş	Hatalı (*)				
A-35 B-39	Paragrafta Ana Düşünce (Ana Fikir)	E	5 %4,07	4 %3,25	9 %7,32	1 %0,81	86 %69,92	18 %14,63			Doğru (%69,92) Yanlış (%15,45) Boş (%14,63)		







KURUM SORU ANALİZİ

KEP AKADEMİ 12.EŞİT AĞIRLIK MANİSA / YUNUSEMRE		DİDAKTİK KALEM TYT 1								KATILIM			
										Okul	İlçe	İl	Genel
										123	434	1876	32984
Soru	Kazanım	D.C.	A	B	C	D	E	Boş	Hatalı (*)		Doğru (%56,91)	Yanlış (%27,64)	Boş (%15,45)
A-36 B-40	Paragrafın Yorumlanması	B	7 %5,69	70 %56,91	15 %12,20	4 %3,25	8 %6,50	19 %15,45					
Soru	Kazanım	D.C.	A	B	C	D	E	Boş	Hatalı (*)		Doğru (%56,91)	Yanlış (%29,27)	Boş (%13,82)
A-37 B-35	Paragrafta Yardımcı Düşünceler	D	3 %2,44	14 %11,38	14 %11,38	70 %56,91	5 %4,07	17 %13,82					
Soru	Kazanım	D.C.	A	B	C	D	E	Boş	Hatalı (*)		Doğru (%74,80)	Yanlış (%14,63)	Boş (%10,57)
A-38 B-36	Paragrafın Yorumlanması	B	1 %0,81	92 %74,80	11 %8,94	2 %1,63	4 %3,25	13 %10,57					
Soru	Kazanım	D.C.	A	B	C	D	E	Boş	Hatalı (*)		Doğru (%66,67)	Yanlış (%20,33)	Boş (%13,01)
A-39 B-37	Paragrafta Yardımcı Düşünceler	A	82 %66,67		7 %5,69	13 %10,57	5 %4,07	16 %13,01					
Soru	Kazanım	D.C.	A	B	C	D	E	Boş	Hatalı (*)		Doğru (%56,91)	Yanlış (%25,20)	Boş (%17,89)
A-40 B-38	Paragrafta Yardımcı Düşünceler	C	4 %3,25	2 %1,63	70 %56,91	3 %2,44	22 %17,89	22 %17,89					
TYT Sosyal													
Soru	Kazanım	D.C.	A	B	C	D	E	Boş	Hatalı (*)		Doğru (%82,35)	Yanlış (%13,45)	Boş (%4,20)
A-1 B-2	İlk ve Orta Çağlarda İç Asya'daki Türk siyasi teşekküllerinin güç ve yönetim yapısını açıklar.	E	6 %5,04	2 %1,68	4 %3,36	4 %3,36	98 %82,35	5 %4,20					
Soru	Kazanım	D.C.	A	B	C	D	E	Boş	Hatalı (*)		Doğru (%59,66)	Yanlış (%21,85)	Boş (%18,49)
A-2 B-1	Anadolu'daki ilk Türk siyasi teşekküllerinin birbirleriyle ve çevre devletlerle olan ilişkilerini uzlaşma ve çatışma bağlamında değerlendirir.	C	6 %5,04	16 %13,45	71 %59,66	1 %0,84	3 %2,52	22 %18,49					
Soru	Kazanım	D.C.	A	B	C	D	E	Boş	Hatalı (*)		Doğru (%83,19)	Yanlış (%11,76)	Boş (%5,04)
A-3 B-4	Avrupa düşüncesinde meydana gelen değişimleri ve bunların etkilerini analiz eder.	E	3 %2,52	1 %0,84	6 %5,04	4 %3,36	99 %83,19	6 %5,04					
Soru	Kazanım	D.C.	A	B	C	D	E	Boş	Hatalı (*)		Doğru (%63,03)	Yanlış (%19,33)	Boş (%17,65)
A-4 B-5	Mustafa Kemal'in Birinci Dünya Savaşı'na kadarki eğitim ve askerlik hayatını içinde bulunduğu toplumun siyasi, sosyal ve kültürel yapısı ile ilişkilendirir.	B	11 %9,24	75 %63,03	2 %1,68	7 %5,88	3 %2,52	21 %17,65					
Soru	Kazanım	D.C.	A	B	C	D	E	Boş	Hatalı (*)		Doğru (%77,31)	Yanlış (%10,08)	Boş (%12,61)
A-5 B-3	Millî Mücadele sonucunda kazanılan diplomatik başarıları ülkemizin bağımsızlığı açısından değerlendirir.	D	10 %8,40			92 %77,31	2 %1,68	15 %12,61					
Soru	Kazanım	D.C.	A	B	C	D	E	Boş	Hatalı (*)		Doğru (%73,11)	Yanlış (%21,85)	Boş (%5,04)
A-6 B-7	Yeryüzündeki farklı iklim tiplerinin özellikleri ve dağılışları hakkında çıkarımlarda bulunur.	D	3 %2,52	4 %3,36	17 %14,29	87 %73,11	2 %1,68	6 %5,04					

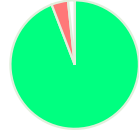
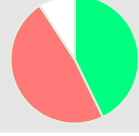

KURUM SORU ANALİZİ

KEP AKADEMİ 12.EŞİT AĞIRLIK MANİSA / YUNUSEMRE		DİDAKTİK KALEM TYT 1								KATILIM			
										Okul	İlçe	İl	Genel
										123	434	1876	32984
Soru	Kazanım	D.C.	A	B	C	D	E	Boş	Hatalı (*)		Doğru (%22,69)	Yanlış (%59,66)	Boş (%17,65)
A-7 B-8	Bitki toplulukları ve türlerini genel özelliklerine göre sınıflandırır.	A	27 %22,69	52 %43,70	4 %3,36	5 %4,20	10 %8,40	21 %17,65					
Soru	Kazanım	D.C.	A	B	C	D	E	Boş	Hatalı (*)		Doğru (%39,50)	Yanlış (%48,74)	Boş (%11,76)
A-8 B-6	Bilgileri haritalara aktarmada kullanılan yöntem ve teknikleri açıklar.	E	21 %17,65	11 %9,24	9 %7,56	17 %14,29	47 %39,50	14 %11,76					
Soru	Kazanım	D.C.	A	B	C	D	E	Boş	Hatalı (*)		Doğru (%37,82)	Yanlış (%58,82)	Boş (%3,36)
A-9 B-10	Afetlerin oluşum nedenlerini ve özelliklerini açıklar.	E	3 %2,52	1 %0,84	48 %40,34	18 %15,13	45 %37,82	4 %3,36					
Soru	Kazanım	D.C.	A	B	C	D	E	Boş	Hatalı (*)		Doğru (%57,14)	Yanlış (%31,09)	Boş (%11,76)
A-10 B-9	Türkiye'de nüfusun tarihsel seyri sosyal ve ekonomik faktörler açısından değerlendirir.	C	5 %4,20	24 %20,17	68 %57,14	4 %3,36	4 %3,36	14 %11,76					
Soru	Kazanım	D.C.	A	B	C	D	E	Boş	Hatalı (*)		Doğru (%90,76)	Yanlış (%1,68)	Boş (%7,56)
A-11 B-12	Felsefeyi Tanıma	A	108 %90,76		2 %1,68			9 %7,56					
Soru	Kazanım	D.C.	A	B	C	D	E	Boş	Hatalı (*)		Doğru (%47,90)	Yanlış (%35,29)	Boş (%16,81)
A-12 B-13	Felsefe ile Düşünme	D	1 %0,84	17 %14,29	5 %4,20	57 %47,90	19 %15,97	20 %16,81					
Soru	Kazanım	D.C.	A	B	C	D	E	Boş	Hatalı (*)		Doğru (%71,43)	Yanlış (%13,45)	Boş (%15,13)
A-13 B-14	Ahlak felsefesinin konusunu ve problemlerini açıklar.	B	2 %1,68	85 %71,43	10 %8,40		4 %3,36	18 %15,13					
Soru	Kazanım	D.C.	A	B	C	D	E	Boş	Hatalı (*)		Doğru (%64,71)	Yanlış (%25,21)	Boş (%10,08)
A-14 B-15	FELSEFENİN TEMEL KONULARI VE PROBLEMLERİ	E	3 %2,52	6 %5,04	14 %11,76	7 %5,88	77 %64,71	12 %10,08					
Soru	Kazanım	D.C.	A	B	C	D	E	Boş	Hatalı (*)		Doğru (%72,27)	Yanlış (%14,29)	Boş (%13,45)
A-15 B-11	Bilim felsefesinin konusunu ve problemlerini açıklar.	D	9 %7,56	4 %3,36	4 %3,36	86 %72,27		16 %13,45					
Soru	Kazanım	D.C.	A	B	C	D	E	Boş	Hatalı (*)		Doğru (%68,07)	Yanlış (%18,49)	Boş (%13,45)
A-16 B-18	İslam'da ibadet kavramını ve ibadetin kapsamını açıklar.	C	11 %9,24	2 %1,68	81 %68,07	5 %4,20	4 %3,36	16 %13,45					
Soru	Kazanım	D.C.	A	B	C	D	E	Boş	Hatalı (*)		Doğru (%55,46)	Yanlış (%36,97)	Boş (%7,56)
A-17 B-19	İslam Düşüncesinde İtikadi, Siyasi ve Fıkhi Yorumlar	A	66 %55,46	21 %17,65		5 %4,20	18 %15,13	9 %7,56					
Soru	Kazanım	D.C.	A	B	C	D	E	Boş	Hatalı (*)		Doğru (%72,27)	Yanlış (%22,69)	Boş (%5,04)
A-18 B-16	Bazı genç sahibilerin öne çıkan özelliklerini örnek alır.	E	9 %7,56		7 %5,88	11 %9,24	86 %72,27	6 %5,04					

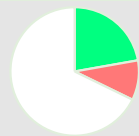
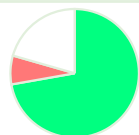
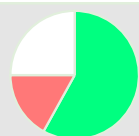

KURUM SORU ANALİZİ

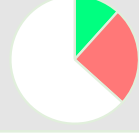
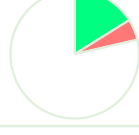
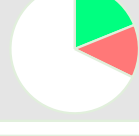
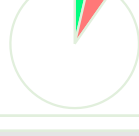
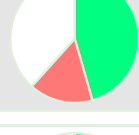
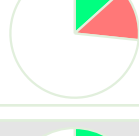
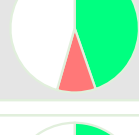
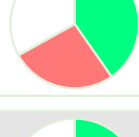
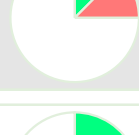
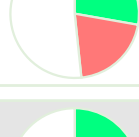
KEP AKADEMİ 12.EŞİT AĞIRLIK MANİSA / YUNUSEMRE		DİDAKTİK KALEM TYT 1							KATILIM			
									Okul	İlçe	İl	Genel
									123	434	1876	32984
Soru	Kazanım	D.C.	A	B	C	D	E	Boş	Hatalı (*)			
A-19 B-20	Bilgi ve İnanç	B	2 %1,68	112 %94,12		3 %2,52		2 %1,68			Doğru (%94,12) Yanlış (%4,20) Boş (%1,68)	
Soru	Kazanım	D.C.	A	B	C	D	E	Boş	Hatalı (*)			
A-20 B-17	Kaynağı ve unsurları bakımından din tanımlarını karşılaştırır.	C	2 %1,68		51 %42,86	38 %31,93	17 %14,29	11 %9,24			Doğru (%42,86) Yanlış (%47,90) Boş (%9,24)	
Soru	Kazanım	D.C.	A	B	C	D	E	Boş	Hatalı (*)			
A-21 B-23	Siyaset felsefesinin konusunu ve problemlerini açıklar.	B						119 %100,00			Doğru (%0,00) Yanlış (%0,00) Boş (%100,00)	
Soru	Kazanım	D.C.	A	B	C	D	E	Boş	Hatalı (*)			
A-22 B-24	Varlık felsefesinin konusunu ve problemlerini açıklar.	A						119 %100,00			Doğru (%0,00) Yanlış (%0,00) Boş (%100,00)	
Soru	Kazanım	D.C.	A	B	C	D	E	Boş	Hatalı (*)			
A-23 B-22	Bilgi felsefesinin konusunu ve problemlerini açıklar.	C						119 %100,00			Doğru (%0,00) Yanlış (%0,00) Boş (%100,00)	
Soru	Kazanım	D.C.	A	B	C	D	E	Boş	Hatalı (*)			
A-24 B-25	Sanat felsefesinin konusunu ve problemlerini açıklar.	D						119 %100,00			Doğru (%0,00) Yanlış (%0,00) Boş (%100,00)	
Soru	Kazanım	D.C.	A	B	C	D	E	Boş	Hatalı (*)			
A-25 B-21	Din felsefesinin konusunu ve sorularını açıklar.	E						119 %100,00			Doğru (%0,00) Yanlış (%0,00) Boş (%100,00)	
TYT Matematik												
Soru	Kazanım	D.C.	A	B	C	D	E	Boş	Hatalı (*)			
A-1 B-2	RASYONEL SAYILAR	D	8 %7,14	15 %13,39	11 %9,82	50 %44,64	6 %5,36	22 %19,64			Doğru (%44,64) Yanlış (%35,71) Boş (%19,64)	
Soru	Kazanım	D.C.	A	B	C	D	E	Boş	Hatalı (*)			
A-2 B-1	Üslü ifadeler	A	25 %22,32	5 %4,46	1 %0,89	5 %4,46		76 %67,86			Doğru (%22,32) Yanlış (%9,82) Boş (%67,86)	
Soru	Kazanım	D.C.	A	B	C	D	E	Boş	Hatalı (*)			
A-3 B-6	Köklü ifadeler	E	1 %0,89	3 %2,68	2 %1,79	2 %1,79	81 %72,32	23 %20,54			Doğru (%72,32) Yanlış (%7,14) Boş (%20,54)	
Soru	Kazanım	D.C.	A	B	C	D	E	Boş	Hatalı (*)			
A-4 B-3	Ondalık Sayılar	B	8 %7,14	65 %58,04	4 %3,57	1 %0,89	6 %5,36	28 %25,00			Doğru (%58,04) Yanlış (%16,96) Boş (%25,00)	

KURUM SORU ANALİZİ

KEP AKADEMİ 12.EŞİT AĞIRLIK MANİSA / YUNUSEMRE		DİDAKTİK KALEM TYT 1								KATILIM			
										Okul	İlçe	İl	Genel
										123	434	1876	32984
Soru	Kazanım	D.C.	A	B	C	D	E	Boş	Hatalı (*)				
A-5 B-4	Mutlak Değerli Denklemler	B	4 %3,57	19 %16,96	14 %12,50	4 %3,57	10 %8,93	61 %54,46			 Doğru (%16,96) Yanlış (%28,57) Boş (%54,46)		
Soru	Kazanım	D.C.	A	B	C	D	E	Boş	Hatalı (*)				
A-6 B-5	Aralık Kavramı ve Basit Eşitsizlikler	C	9 %8,04	5 %4,46	13 %11,61	9 %8,04	5 %4,46	71 %63,39			 Doğru (%11,61) Yanlış (%25,00) Boş (%63,39)		
Soru	Kazanım	D.C.	A	B	C	D	E	Boş	Hatalı (*)				
A-7 B-9	Fonksiyonlarda İşlemler	B		18 %16,07	4 %3,57	2 %1,79		88 %78,57			 Doğru (%16,07) Yanlış (%5,36) Boş (%78,57)		
Soru	Kazanım	D.C.	A	B	C	D	E	Boş	Hatalı (*)				
A-8 B-11	Bölünebilme Kuralları	D		6 %5,36	2 %1,79	21 %18,75	7 %6,25	76 %67,86			 Doğru (%18,75) Yanlış (%13,39) Boş (%67,86)		
Soru	Kazanım	D.C.	A	B	C	D	E	Boş	Hatalı (*)				
A-9 B-10	KÜMELER	C	1 %0,89	6 %5,36	4 %3,57			101 %90,18			 Doğru (%3,57) Yanlış (%6,25) Boş (%90,18)		
Soru	Kazanım	D.C.	A	B	C	D	E	Boş	Hatalı (*)				
A-10 B-7	Sayı Basamakları	E	2 %1,79	2 %1,79	3 %2,68	11 %9,82	51 %45,54	43 %38,39			 Doğru (%45,54) Yanlış (%16,07) Boş (%38,39)		
Soru	Kazanım	D.C.	A	B	C	D	E	Boş	Hatalı (*)				
A-11 B-8	Rutin Olmayan Problemler	C	7 %6,25	3 %2,68	15 %13,39	3 %2,68	2 %1,79	82 %73,21			 Doğru (%13,39) Yanlış (%13,39) Boş (%73,21)		
Soru	Kazanım	D.C.	A	B	C	D	E	Boş	Hatalı (*)				
A-12 B-14	Önermeler ve Bileşik Önermeler	C	1 %0,89	4 %3,57	50 %44,64	6 %5,36		51 %45,54			 Doğru (%44,64) Yanlış (%9,82) Boş (%45,54)		
Soru	Kazanım	D.C.	A	B	C	D	E	Boş	Hatalı (*)				
A-13 B-12	Mutlak Değer Özellikleri	E	10 %8,93	5 %4,46	8 %7,14	7 %6,25	45 %40,18	37 %33,04			 Doğru (%40,18) Yanlış (%26,79) Boş (%33,04)		
Soru	Kazanım	D.C.	A	B	C	D	E	Boş	Hatalı (*)				
A-14 B-13	VERİ	D	3 %2,68	1 %0,89	4 %3,57	14 %12,50	6 %5,36	84 %75,00			 Doğru (%12,50) Yanlış (%12,50) Boş (%75,00)		
Soru	Kazanım	D.C.	A	B	C	D	E	Boş	Hatalı (*)				
A-15 B-16	Tek ve Çift Sayılar	B	2 %1,79	31 %27,68	9 %8,04	8 %7,14	4 %3,57	58 %51,79			 Doğru (%27,68) Yanlış (%20,54) Boş (%51,79)		
Soru	Kazanım	D.C.	A	B	C	D	E	Boş	Hatalı (*)				
A-16 B-18	Birinci Dereceden Bir Bilinmeyenli Denklemler	A	41 %36,61		4 %3,57	6 %5,36	1 %0,89	60 %53,57			 Doğru (%36,61) Yanlış (%9,82) Boş (%53,57)		

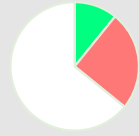
KURUM SORU ANALİZİ

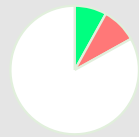
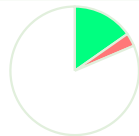
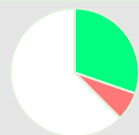
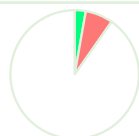
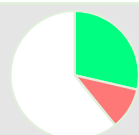
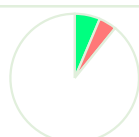
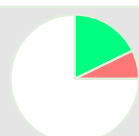
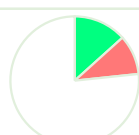
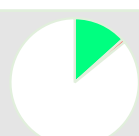
KEP AKADEMİ 12.EŞİT AĞIRLIK MANİSA / YUNUSEMRE		DİDAKTİK KALEM TYT 1								KATILIM			
										Okul	İlçe	İl	Genel
										123	434	1876	32984
Soru	Kazanım	D.C.	A	B	C	D	E	Boş	Hatalı (*)				
A-17 B-15	Yaş Problemleri	B	2 %1,79	27 %24,11		3 %2,68	1 %0,89	79 %70,54			Doğru (%24,11) Yanlış (%5,36) Boş (%70,54)		
A-18 B-17	Sayı Problemleri	E	5 %4,46	3 %2,68	3 %2,68	17 %15,18	12 %10,71	72 %64,29			Doğru (%10,71) Yanlış (%25,00) Boş (%64,29)		
A-19 B-21	Rutin Olmayan Problemler	A	45 %40,18	2 %1,79	3 %2,68	1 %0,89		61 %54,46			Doğru (%40,18) Yanlış (%5,36) Boş (%54,46)		
A-20 B-19	Rutin Olmayan Problemler	D	4 %3,57	3 %2,68	3 %2,68	9 %8,04		93 %83,04			Doğru (%8,04) Yanlış (%8,93) Boş (%83,04)		
A-21 B-20	Yüzde, Kar-Zarar Problemleri	A	17 %15,18		1 %0,89	3 %2,68		91 %81,25			Doğru (%15,18) Yanlış (%3,57) Boş (%81,25)		
A-22 B-23	Rutin Olmayan Problemler	D	2 %1,79	2 %1,79	2 %1,79	34 %30,36	2 %1,79	70 %62,50			Doğru (%30,36) Yanlış (%7,14) Boş (%62,50)		
A-23 B-24	Hareket Problemleri	E	2 %1,79	5 %4,46		1 %0,89	3 %2,68	101 %90,18			Doğru (%2,68) Yanlış (%7,14) Boş (%90,18)		
A-24 B-22	Oran ve Orantı	C	7 %6,25	3 %2,68	32 %28,57	2 %1,79		68 %60,71			Doğru (%28,57) Yanlış (%10,71) Boş (%60,71)		
A-25 B-26	Oran ve Orantı	A	7 %6,25			4 %3,57	1 %0,89	100 %89,29			Doğru (%6,25) Yanlış (%4,46) Boş (%89,29)		
A-26 B-27	Grafik Problemleri	C	5 %4,46	1 %0,89	20 %17,86	2 %1,79		84 %75,00			Doğru (%17,86) Yanlış (%7,14) Boş (%75,00)		
A-27 B-25	Rutin Olmayan Problemler	C	1 %0,89	7 %6,25	15 %13,39	2 %1,79	1 %0,89	86 %76,79			Doğru (%13,39) Yanlış (%9,82) Boş (%76,79)		
A-28 B-29	Grafik Problemleri	B		15 %13,39	1 %0,89			96 %85,71			Doğru (%13,39) Yanlış (%0,89) Boş (%85,71)		

KURUM SORU ANALİZİ



KEP AKADEMİ 12.EŞİT AĞIRLIK MANİSA / YUNUSEMRE		DİDAKTİK KALEM TYT 1								KATILIM			
										Okul	İlçe	İl	Genel
										123	434	1876	32984
Soru	Kazanım	D.C.	A	B	C	D	E	Boş	Hatalı (*)		Doğru (%2,68) Yanlış (%3,57) Boş (%93,75)		
A-29 B-30	Permütasyon	D	2 %1,79		2 %1,79	3 %2,68		105 %93,75					
Soru	Kazanım	D.C.	A	B	C	D	E	Boş	Hatalı (*)		Doğru (%12,50) Yanlış (%3,57) Boş (%83,93)		
A-30 B-28	OLASILIK	E		1 %0,89	1 %0,89	2 %1,79	14 %12,50	94 %83,93					
Soru	Kazanım	D.C.	A	B	C	D	E	Boş	Hatalı (*)		Doğru (%12,50) Yanlış (%1,79) Boş (%85,71)		
A-31 B-33	DOĞRUDA VE ÜÇGENDE AÇILAR	B	1 %0,89	14 %12,50		1 %0,89		96 %85,71					
Soru	Kazanım	D.C.	A	B	C	D	E	Boş	Hatalı (*)		Doğru (%26,79) Yanlış (%2,68) Boş (%70,54)		
A-32 B-34	Üçgende Açılar	B	1 %0,89	30 %26,79	1 %0,89		1 %0,89	79 %70,54					
Soru	Kazanım	D.C.	A	B	C	D	E	Boş	Hatalı (*)		Doğru (%12,50) Yanlış (%8,04) Boş (%79,46)		
A-33 B-31	Üçgende Kenar-Açı İlişkileri	C	3 %2,68	4 %3,57	14 %12,50	1 %0,89	1 %0,89	89 %79,46					
Soru	Kazanım	D.C.	A	B	C	D	E	Boş	Hatalı (*)		Doğru (%23,21) Yanlış (%8,04) Boş (%68,75)		
A-34 B-32	Üçgende Kenar-Açı İlişkileri	A	26 %23,21	7 %6,25	1 %0,89		1 %0,89	77 %68,75					
Soru	Kazanım	D.C.	A	B	C	D	E	Boş	Hatalı (*)		Doğru (%11,61) Yanlış (%5,36) Boş (%83,04)		
A-35 B-36	Dik Üçgen ve Pisagor Teoremi	D			1 %0,89	13 %11,61	5 %4,46	93 %83,04					
Soru	Kazanım	D.C.	A	B	C	D	E	Boş	Hatalı (*)		Doğru (%24,11) Yanlış (%1,79) Boş (%74,11)		
A-36 B-37	Kare	D	1 %0,89	1 %0,89		27 %24,11		83 %74,11					
Soru	Kazanım	D.C.	A	B	C	D	E	Boş	Hatalı (*)		Doğru (%10,71) Yanlış (%3,57) Boş (%85,71)		
A-37 B-35	Paralelkenar	C		1 %0,89	12 %10,71	1 %0,89	2 %1,79	96 %85,71					
Soru	Kazanım	D.C.	A	B	C	D	E	Boş	Hatalı (*)		Doğru (%18,75) Yanlış (%3,57) Boş (%77,68)		
A-38 B-39	Kare	A	21 %18,75	2 %1,79		1 %0,89	1 %0,89	87 %77,68					
Soru	Kazanım	D.C.	A	B	C	D	E	Boş	Hatalı (*)		Doğru (%10,71) Yanlış (%1,79) Boş (%87,50)		
A-39 B-40	Çokgenler	D	1 %0,89			12 %10,71	1 %0,89	98 %87,50					
Soru	Kazanım	D.C.	A	B	C	D	E	Boş	Hatalı (*)		Doğru (%13,39) Yanlış (%3,57) Boş (%83,04)		
A-40 B-38	UZAY GEOMETRİ (KATI CİSİMLER)	E	2 %1,79	1 %0,89		1 %0,89	15 %13,39	93 %83,04					

KURUM SORU ANALİZİ

KEP AKADEMİ 12.EŞİT AĞIRLIK MANİSA / YUNUSEMRE	DİDAKTİK KALEM TYT 1	KATILIM			
		Okul	İlçe	İl	Genel
		123	434	1876	32984

Soru	Kazanım	D.C.	A	B	C	D	E	Boş	Hatalı (*)	
A-1 B-3	Yapışma (adezyon) ve birbirini tutma (kohezyon) olaylarını örneklerle açıklar.	B	10 %11,11	55 %61,11			5 %5,56	20 %22,22		<p>Doğru (%61,11) Yanlış (%16,67) Boş (%22,22)</p>
A-2 B-4	Basınç ve basınç kuvveti kavramlarının katı, durgun sıvı ve gazlarda bağlı olduğu değişkenleri açıklar.	B	4 %4,44	31 %34,44	5 %5,56	9 %10,00	1 %1,11	40 %44,44		<p>Doğru (%34,44) Yanlış (%21,11) Boş (%44,44)</p>
A-3 B-1	Renk	A	29 %32,22	5 %5,56	17 %18,89	6 %6,67	4 %4,44	29 %32,22		<p>Doğru (%32,22) Yanlış (%35,56) Boş (%32,22)</p>
A-4 B-2	Sürtünme kuvvetinin bağlı olduğu değişkenleri analiz eder.	D	12 %13,33	2 %2,22	6 %6,67	9 %10,00		60 %66,67	1 %1,11	<p>Doğru (%10,00) Yanlış (%23,33) Boş (%66,67)</p>
A-5 B-6	Elektrik akımı, direnç ve potansiyel farkı arasındaki ilişkiyi analiz eder.	A	8 %8,89		3 %3,33	4 %4,44	3 %3,33	72 %80,00		<p>Doğru (%8,89) Yanlış (%11,11) Boş (%80,00)</p>
A-6 B-7	İş, Enerji ve Güç	A	22 %24,44	29 %32,22	3 %3,33	2 %2,22		34 %37,78		<p>Doğru (%24,44) Yanlış (%37,78) Boş (%37,78)</p>
A-7 B-5	Kırılma	C	5 %5,56	4 %4,44	3 %3,33	3 %3,33	1 %1,11	74 %82,22		<p>Doğru (%3,33) Yanlış (%14,44) Boş (%82,22)</p>
A-8 B-9	Kimyanın Sembolik Dili	D	2 %2,22		4 %4,44	29 %32,22	2 %2,22	53 %58,89		<p>Doğru (%32,22) Yanlış (%8,89) Boş (%58,89)</p>
A-9 B-8	Atomun Yapısı	E	12 %13,33	5 %5,56	2 %2,22	2 %2,22	12 %13,33	57 %63,33		<p>Doğru (%13,33) Yanlış (%23,33) Boş (%63,33)</p>
A-10 B-11	Güçlü Etkileşimler / Kovalent Bağ	A	11 %12,22	1 %1,11		3 %3,33	3 %3,33	72 %80,00		<p>Doğru (%12,22) Yanlış (%7,78) Boş (%80,00)</p>
A-11 B-12	Maddenin Fiziksel Hâlleri	D	5 %5,56	17 %18,89	4 %4,44	32 %35,56	4 %4,44	28 %31,11		<p>Doğru (%35,56) Yanlış (%33,33) Boş (%31,11)</p>
A-12 B-10	Kimyasal Hesaplamalar / Sınırlayıcı Bileşen Hesaplamaları	E	2 %2,22	1 %1,11		2 %2,22	2 %2,22	83 %92,22		<p>Doğru (%2,22) Yanlış (%5,56) Boş (%92,22)</p>

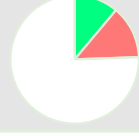
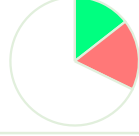
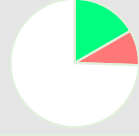
KURUM SORU ANALİZİ

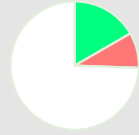
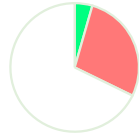
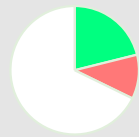
KEP AKADEMİ 12.EŞİT AĞIRLIK MANİSA / YUNUSEMRE		DİDAKTİK KALEM TYT 1								KATILIM			
										Okul	İlçe	İl	Genel
										123	434	1876	32984
Soru	Kazanım	D.C.	A	B	C	D	E	Boş	Hatalı (*)				
A-13 B-14	Çözünme Süreci	C	4 %4,44	2 %2,22	8 %8,89	2 %2,22	2 %2,22	72 %80,00			 <ul style="list-style-type: none"> Doğru (%8,89) Yanlış (%11,11) Boş (%80,00) 		
Soru	Kazanım	D.C.	A	B	C	D	E	Boş	Hatalı (*)				
A-14 B-13	Asitler ve Bazlar	B	6 %6,67	10 %11,11	4 %4,44	1 %1,11	1 %1,11	68 %75,56			 <ul style="list-style-type: none"> Doğru (%11,11) Yanlış (%13,33) Boş (%75,56) 		
Soru	Kazanım	D.C.	A	B	C	D	E	Boş	Hatalı (*)				
A-15 B-16	Eşeyli Üreme	B	4 %4,44	13 %14,44	1 %1,11	7 %7,78	4 %4,44	61 %67,78			 <ul style="list-style-type: none"> Doğru (%14,44) Yanlış (%17,78) Boş (%67,78) 		
Soru	Kazanım	D.C.	A	B	C	D	E	Boş	Hatalı (*)				
A-16 B-15	Lizozom	B	1 %1,11	15 %16,67	1 %1,11	1 %1,11	5 %5,56	67 %74,44			 <ul style="list-style-type: none"> Doğru (%16,67) Yanlış (%8,89) Boş (%74,44) 		
Soru	Kazanım	D.C.	A	B	C	D	E	Boş	Hatalı (*)				
A-17 B-19	Enzimler	D	2 %2,22	1 %1,11	3 %3,33	11 %12,22	2 %2,22	71 %78,89			 <ul style="list-style-type: none"> Doğru (%12,22) Yanlış (%8,89) Boş (%78,89) 		
Soru	Kazanım	D.C.	A	B	C	D	E	Boş	Hatalı (*)				
A-18 B-20	Kan Grupları	C		1 %1,11	15 %16,67	2 %2,22	5 %5,56	67 %74,44			 <ul style="list-style-type: none"> Doğru (%16,67) Yanlış (%8,89) Boş (%74,44) 		
Soru	Kazanım	D.C.	A	B	C	D	E	Boş	Hatalı (*)				
A-19 B-17	Hayvanlar	A	4 %4,44	7 %7,78	5 %5,56	7 %7,78	6 %6,67	61 %67,78			 <ul style="list-style-type: none"> Doğru (%4,44) Yanlış (%27,78) Boş (%67,78) 		
Soru	Kazanım	D.C.	A	B	C	D	E	Boş	Hatalı (*)				
A-20 B-18	Ekosistemde Madde ve Enerji Akışı	E	1 %1,11	2 %2,22	4 %4,44	3 %3,33	19 %21,11	61 %67,78			 <ul style="list-style-type: none"> Doğru (%21,11) Yanlış (%11,11) Boş (%67,78) 		