

OKUL TYT NET LİSTESİ (TYT sıralı)

KATILIMLAR																																									
İL		İLÇE		OKUL						SINAV ADI						OKUL	İLÇE	İL	GENEL																						
MANİSA		YUNUSEMRE		KEP AKADEMİ MEZUN EŞİT AĞIRLIK						PES TYT 1						51	678	957	11446																						
Sıra	Ö.No	İsim	Sınıf	TYT Türkçe			TYT Sosyal						TYT Matematik			TYT Fen						Toplam			TYT																
				Türkçe			Tarih-1		Coğrafya-1		Felsefe Din		Kül. ve Ahl.		Felsefe (Seçmeli)		Matematik-1			Fizik			Kimya			Biyoloji			Puan			Genel									
				D	Y	N	D	Y	N	D	Y	N	D	Y	N	D	Y	N	D	Y	N	D	Y	N	D	Y	N	D	Y	N	D	Y	N								
Genel Ortalama				22,76	12,81	19,56	2,02	1,90	1,54	2,62	1,19	2,32	2,77	1,29	2,45	3,34	1,00	3,09	0,02	0,01	0,02	11,18	4,27	10,11	1,56	1,04	1,30	2,13	1,95	1,64	2,40	1,60	2,00	1,58	1,65	1,16	52,38	28,71	45,19	274,950	
Okul Ortalaması				19,37	15,45	15,51	1,75	2,45	1,13	2,41	1,57	2,02	2,41	1,39	2,06	2,41	1,22	2,11	0,10	0,14	0,06	5,12	4,29	4,04	0,63	0,65	0,47	0,78	1,53	0,40	0,75	0,92	0,51	0,43	0,73	0,25	36,16	30,34	28,56	226,320	
1	13062	AZRA KAYA	-M	29	11	26,25	4	1	3,75	5	0	5,00	4	1	3,75	5	0	5,00				22	8	20,00	7	3	6,25	3	4	2,00	6	1	5,75	2	3	1,25	87	32	79,00	377,528	909
2	99942	GÖKSU CEYLAN	-M	29	11	26,25	3	2	2,50	3	2	2,50	4	1	3,75	3	2	2,50				19	3	18,25	6	2	5,50	4	3	3,25	6	1	5,75	2	4	1,00	79	31	71,25	354,163	1634
3	0	YAĞMUR KAPLAN	-M	30	8	28,00	3	1	2,75	4	0	4,00	4	1	3,75	4	1	3,75				14	4	13,00	6	1	5,75	3	2	2,50	3	2	2,50	3	2	2,50	74	22	68,50	345,530	1966
4	13026	EFE GÜNAY	-M	28	11	25,25	2	3	1,25	4	1	3,75	4	1	3,75	3	2	2,50				18	3	17,25				2	3	1,25	3	3	2,25	3	3	2,25	67	30	59,50	318,638	3195
5	13011	EREN AKGÜMÜŞ	-M	26	10	23,50	3	1	2,75	3	2	2,50	3	2	2,50	3	2	2,50				20	7	18,25				2	2	1,50	5	1	4,75	1	3	0,25	66	30	58,50	315,875	3341
6	13027	MUSTAFA YAMAN	-MA	22	15	18,25	2	3	1,25	4	1	3,75	3	2	2,50	5	0	5,00				16	9	13,75	1	2	0,50	1	2	0,50	2	1	1,75	1	0	1,00	57	35	48,25	285,473	4939
7	0	KEMAL FINDIK	-M	24	14	20,50	4	1	3,75	3	1	2,75	4	1	3,75	2	3	1,25				16	7	14,25	2	2	1,50							55	29	47,75	283,540	5037			
8	13110	BÜŞRA ÖZDEN	-MA	26	12	23,00	4	1	3,75	5	0	5,00	4	1	3,75	5	0	5,00				1	5	-0,25	0	1	-0,25	3	1	2,75	1	2	0,50	49	23	43,25	269,755	5808			
9	13092	SENA KIŞLALI	-M	23	8	21,00	3	1	2,75	4	1	3,75	4	1	3,75	3	1	2,75				8	0	8,00										45	12	42,00	266,110	6015			
10	13107	EFE BARBUNYA		25	9	22,75	3	2	2,50	3	2	2,50	3	1	2,75	4	1	3,75				5	4	4,00				3	2	2,50	1	0	1,00	0	1	-0,25	47	22	41,50	264,503	6102
11	13048	NESİBE UÇAR	-M	24	15	20,25	3	2	2,50	3	1	2,75	3	2	2,50	2	2	1,50				11	4	10,00				2	1	1,75	0	1	-0,25	48	28	41,00	263,248	6180			
12	0	ECRİN ÜSÜN	-M	26	9	23,75	4	0	4,00	2	3	1,25	5	0	5,00	3	1	2,75				4	2	3,50				1	0	1,00	0	1	-0,25	45	16	41,00	262,763	6202			
13	13108	İREM EYİ	-M	26	14	22,50	2	3	1,25	3	1	2,75	3	2	2,50	5	0	5,00				4	3	3,25				0	2	-0,50	0	1	-0,25	0	1	-0,25	43	27	36,25	248,510	7092
14	91892	NAZ PAZAR	-M	23	14	19,50	2	2	1,50	1	3	0,25	2	3	1,25	4	1	3,75				6	3	5,25	3	0	3,00				0	1	-0,25	0	1	-0,25	41	28	34,00	242,125	7460
15	13060	ONUR YILMAZ	-M	20	20	15,00	2	3	1,25	3	1	2,75	3	2	2,50	3	2	2,50				8	7	6,25				1	1	0,75	2	0	2,00	1	1	0,75	43	37	33,75	242,115	7462
16	0	ALİME DÜZGÜN	-M	24	11	21,25	0	5	-1,25	3	1	2,75	2	2	1,50	4	1	3,75				4	4	3,00	1	0	1,00				0	1	-0,25	1	0	1,00	39	25	32,75	238,173	7701
17	13030	HANİFE SERTKAYA	-M	23	15	19,25	4	1	3,75	1	3	0,25	4	1	3,75	4	1	3,75				2	6	0,50				1	1	0,75	0	1	-0,25	39	29	31,75	235,403	7877			
18	13095	SILANURÇEŞMEBAŞI	-M	23	13	19,75	3	2	2,50	3	1	2,75	4	1	3,75	5	0	5,00				0	4	-1,00	0	1	-0,25	0	2	-0,50	0	1	-0,25	38	25	31,75	235,288	7882			
19	13115	NİL TURBİL	-MA	19	17	14,75	2	2	1,50	1	3	0,25	2	1	1,75	2	2	1,50				11	2	10,50	0	1	-0,25	0	1	-0,25	1	0	1,00	38	29	30,75	232,978	8037			
20	98420	YASEMİN TUTAL	-M	21	14	17,50	2	2	1,50	2	1	1,75	3	2	2,50	2	1	1,75				4	5	2,75	1	1	0,75	2	1	1,75	0	2	-0,50	0	3	-0,75	37	32	29,00	227,325	8420
21	81288	ZEHRANUR BOZKURT	-M	22	12	19,00	1	4	0,00	2	2	1,50	2	2	1,50	3	1	2,75				4	4	3,00				1	3	0,25	0	1	-0,25	35	29	27,75	223,335	8676			
22	13020	BERKAY KORKMAZ	-M	18	18	13,50	2	3	1,25	5	0	5,00	3	2	2,50	2	0	2,00				3	1	2,75	1	1	0,75	0	3	-0,75	0	1	-0,25	1	1	0,75	35	30	27,50	223,285	8680
23	13006	ELİF S İ* İRDİN	-M	22	14	18,50	1	2	0,50	2	2	1,50	1	2	0,50	2	0	2,00				4	1	3,75										32	21	26,75	220,380	8875			
24	13134	TOLGA KAPLAN	-M	21	16	17,00	2	3	1,25	3	1	2,75	3	2	2,50	2	3	1,25				1	5	-0,25	1	1	0,75	1	4	0,00	1	2	0,50	35	37	25,75	217,575	9047			
25	96812	SILA GEZEK	-M	22	15	18,25	0	5	-1,25	2	2	1,50	4	1	3,75	2	2	1,50				2	4	1,00	0	1	-0,25	2	4	1,00	0	1	-0,25	1	3	0,25	35	38	25,50	216,678	9082
26	13140	TUANA ÇELİK	-M	25	9	22,75	0	1	-0,25	1	1	0,75	2	0	2,00	1	0	1,00				0	2	-0,50				0	1	-0,25				29	14	25,50	216,043	9116			
27	87204	SUDENAZ BAYKAL	-M	20	17	15,75	2	3	1,25	2	2	1,50	2	2	1,50	4	1	3,75										2	4	1,00				32	29	24,75	214,738	9188			
28	13064	RECEP ŞEN	-M	17	14	13,50	3	1	2,75	2	2	1,50	3	0	3,00	2	2	1,50				2	4	1,00	0	1	-0,25				1	0	1,00	30	24	24,00	212,765	9301			
29	13104	AZRA AKIN	-M	17	18	12,50	2	1	1,75	2	2	1,50	2	1	1,75	4	1	3,75				4	11	1,25				0	3	-0,75	1	1	0,75	1	0	1,00	33	38	23,50	211,385	9380

OKUL TYT NET LİSTESİ (TYT sıralı)

KATILIMLAR																																									
İL		İLÇE		OKUL							SINAV ADI						OKUL	İLÇE	İL	GENEL																					
MANİSA		YUNUSEMRE		KEP AKADEMİ MEZUN EŞİT AĞIRLIK							PES TYT 1						51	678	957	11446																					
Sıra	Ö.No	İsim	Sınıf	TYT Türkçe			TYT Sosyal						TYT Matematik			TYT Fen						Toplam		TYT																	
				Türkçe			Tarih-1		Coğrafya-1		Felsefe Din		Kül. ve Ahl.		Felsefe (Seçmeli)		Matematik-1			Fizik			Kimya			Biyoloji			Puan		Genel										
				D	Y	N	D	Y	N	D	Y	N	D	Y	N	D	Y	N	D	Y	N	D	Y	N	D	Y	N	D	Y	N	D	Y	N	Puan	Genel						
Genel Ortalama				22,76	12,81	19,56	2,02	1,90	1,54	2,62	1,19	2,32	2,77	1,29	2,45	3,34	1,00	3,09	0,02	0,01	0,02	11,18	4,27	10,11	1,56	1,04	1,30	2,13	1,95	1,64	2,40	1,60	2,00	1,58	1,65	1,16	52,38	28,71	45,19	274,950	
Okul Ortalaması				19,37	15,45	15,51	1,75	2,45	1,13	2,41	1,57	2,02	2,41	1,39	2,06	2,41	1,22	2,11	0,10	0,14	0,06	5,12	4,29	4,04	0,63	0,65	0,47	0,78	1,53	0,40	0,75	0,92	0,51	0,43	0,73	0,25	36,16	30,34	28,56	226,320	
30	13141	YAĞIZ ÖZHELVAÇI	-M	18	22	12,50	4	1	3,75	3	2	2,50	3	2	2,50	2	3	1,25				1	1	0,75										31	31	23,25	210,590	9420			
31	13121	SEVİLAY ATIŞ	-M	18	16	14,00	0	4	-1,00	3	2	2,50	2	0	2,00	2	2	1,50				0	4	-1,00	1	0	1,00	2	1	1,75	1	1	0,75				29	30	21,50	205,210	9703
32	13039	BERK KARA	-M	21	11	18,25	0	1	-0,25	1	1	0,75	0	1	-0,25							2	0	2,00	1	0	1,00							25	14	21,50	204,558	9743			
33	13164	EDİZ BAŞARAN	-M	15	12	12,00	3	1	2,75	2	0	2,00	2	1	1,75	2	2	1,50				2	2	1,50	0	1	-0,25				0	1	-0,25				26	20	21,00	203,850	9782
34	13023	EMİNE COŞKUN	-M	16	16	12,00	2	3	1,25	3	0	3,00	3	2	2,50	2	3	1,25				3	3	2,25				0	2	-0,50	0	2	-0,50	0	1	-0,25	29	32	21,00	203,810	9788
35	13077	EREN BATU ÇAKIR	-M	15	12	12,00	1	4	0,00	5	0	5,00	2	1	1,75				1	2	0,50	3	8	1,00	0	2	-0,50	0	1	-0,25	1	1	0,75				28	31	20,25	201,615	9895
36	13144	NAZ ÖZTUNÇTEMUR	-M	14	19	9,25				3	0	3,00	1	0	1,00	3	1	2,75				5	7	3,25				0	1	-0,25							26	28	19,00	198,168	10061
37	0	ZEYNEP ÖZBAY	-M	16	15	12,25	0	2	-0,50	2	2	1,50	2	1	1,75	4	1	3,75				1	3	0,25										25	24	19,00	197,788	10085			
38	13111	SILA YÜKSEL	-MU	11	21	5,75	2	2	1,50	1	1	0,75	2	1	1,75	0	4	-1,00				8	0	8,00				1	3	0,25				1	0	1,00	26	32	18,00	195,663	10177
39	13013	MİRKAN ERDEMİR	-M	14	16	10,00	2	2	1,50	3	1	2,75	1	1	0,75							4	5	2,75										24	25	17,75	194,305	10231			
40	13143	BEYZA YILDIRIM	-M	11	24	5,00	1	4	0,00	3	1	2,75	1	0	1,00	3	0	3,00				6	3	5,25				0	2	-0,50	1	0	1,00				26	34	17,50	194,220	10233
41	13103	EMRULLAH BİLGİÇ	-M	17	16	13,00	1	4	0,00	1	3	0,25	0	2	-0,50	4	1	3,75				1	2	0,50	0	1	-0,25							24	29	16,75	190,895	10360			
42	13158	İSMAİL ERAY EVRAN		16	20	11,00	1	3	0,25	2	2	1,50	2	1	1,75				2	2	1,50	1	5	-0,25				1	1	0,75	0	2	-0,50				25	36	16,00	188,900	10436
43	10147	FATMANUR KAHRAMAN	-M	14	22	8,50	0	2	-0,50	2	1	1,75	2	0	2,00	3	0	3,00				1	4	0,00	0	1	-0,25	1	1	0,75	0	1	-0,25				23	32	15,00	186,215	10524
44	0	BARAN DEMİR	-M	18	17	13,75	1	4	0,00	0	3	-0,75	2	2	1,50	0	1	-0,25				2	7	0,25	0	1	-0,25	0	1	-0,25	0	1	-0,25				23	37	13,75	181,718	10666
45	13087	İBRAHİM AKAN	-MA	14	23	8,25	0	5	-1,25	2	3	1,25	4	1	3,75	2	3	1,25				1	1	0,75				0	3	-0,75	0	1	-0,25				23	40	13,00	180,148	10707
46	13084	FURKAN ERCİ	-M	12	14	8,50	1	3	0,25	1	2	0,50										1	4	0,00										15	23	9,25	168,830	10979			
47	13126	SAİME GÖVŞEN	-M	12	12	9,00	0	3	-0,75	0	3	-0,75	2	2	1,50	0	1	-0,25				0	1	-0,25				1	2	0,50	0	2	-0,50				15	26	8,50	166,500	11026
48	13097	DAMLA KARADENİZ	-M	11	22	5,50	1	3	0,25	2	2	1,50										0	4	-1,00										14	31	6,25	160,160	11112			
49	13036	ANDAN YILMAZ	-M	12	26	5,50	0	5	-1,25	1	4	0,00	1	4	0,00	2	3	1,25				1	5	-0,25				1	2	0,50	0	1	-0,25				18	50	5,50	157,905	11131
50	13117	EYLÜL KALENDER	-M	9	29	1,75	1	4	0,00	1	3	0,25	0	5	-1,25				2	3	1,25	1	2	0,50				1	3	0,25	0	2	-0,50	1	4	0,00	16	55	2,25	148,558	11230
51	336	DİLARA YİĞİTYILMAZ	-M	9	19	4,25	0	4	-1,00	1	2	0,50	1	4	0,00	1	4	0,00				4	26	-2,50	1	9	-1,25	0	7	-1,75	1	6	-0,50	2	4	1,00	20	85	-1,25	137,623	11312

NET ORTALAMALARINA GÖRE KİYASLAMA

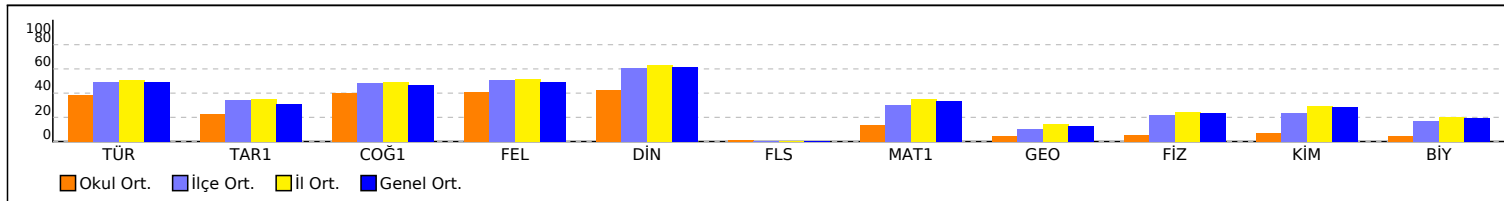

PUAN ORT. GÖRE KİYAS

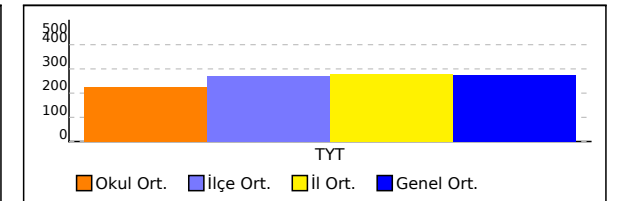

OKUL TYT NET LİSTESİ (TYT sıralı)

KATILIMLAR																																						
İL		İLÇE		OKUL							SINAV ADI				OKUL	İLÇE	İL	GENEL																				
MANİSA		YUNUSEMRE		KEP AKADEMİ MEZUN EŞİT AĞIRLIK							PES TYT 1				51	678	957	11446																				
Sıra	Ö.No	İsim	Sınıf	TYT Türkçe			TYT Sosyal						TYT Matematik				TYT Fen					Toplam		TYT														
				Türkçe			Tarih-1		Coğrafya-1		Felsefe Din		Kül. ve Ahl.		Felsefe (Seçmeli)		Matematik-1		Geometri		Fizik			Kimya		Biyoloji		Puan Genel										
				D	Y	N	D	Y	N	D	Y	N	D	Y	N	D	Y	N	D	Y	N	D	Y	N	D	Y	N	D	Y	N	Puan	Genel						
Genel Ortalama		22,76	12,81	19,56	2,02	1,90	1,54	2,62	1,19	2,32	2,77	1,29	2,45	3,34	1,00	3,09	0,02	0,01	0,02	11,18	4,27	10,11	1,56	1,04	1,30	2,13	1,95	1,64	2,40	1,60	2,00	1,58	1,65	1,16	52,38	28,71	45,19	274,950
Okul Ortalaması		19,37	15,45	15,51	1,75	2,45	1,13	2,41	1,57	2,02	2,41	1,39	2,06	2,41	1,22	2,11	0,10	0,14	0,06	5,12	4,29	4,04	0,63	0,65	0,47	0,78	1,53	0,40	0,75	0,92	0,51	0,43	0,73	0,25	36,16	30,34	28,56	226,320

NET ORTALAMASINA GÖRE ŞUBE KARŞILAŞTIRMA

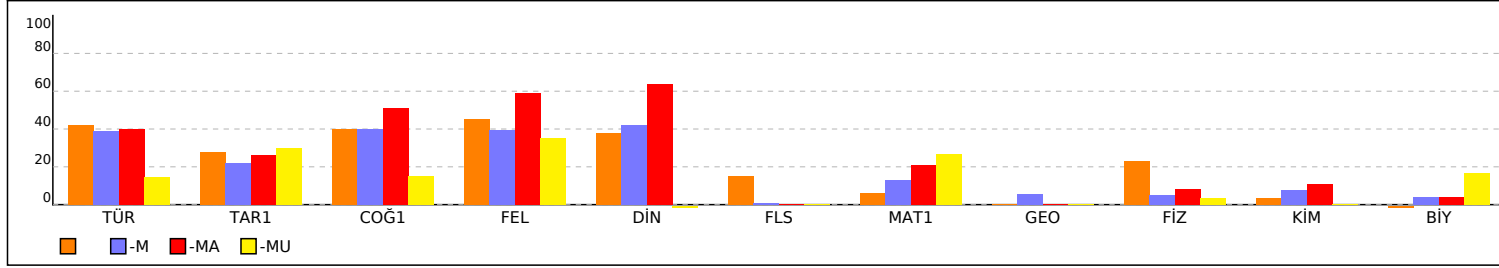

PUANA GÖRE ŞUBE KIYAS

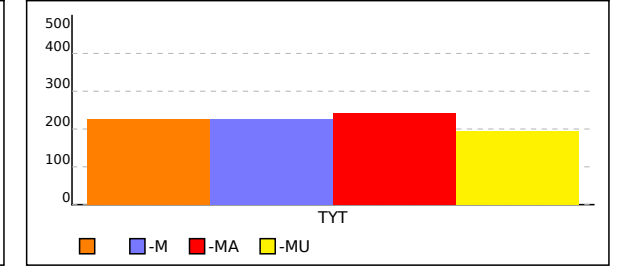

OKUL TYT TEST BAZLI NET LİSTESİ (TYT sıralı)

İL		İLÇE		OKUL									SINAV ADI									KATILIMLAR			
																						Okul	İlçe	İl	Genel
MANİSA		YUNUSEMRE		KEP AKADEMİ MEZUN EŞİT AĞIRLIK									PES TYT 1									51	678	957	11446
Sıra	Ö.No	İsim	Sınıf	TYT Türkçe			TYT Sosyal			TYT Matematik			TYT Fen			Toplam			TYT						
				D	Y	N	D	Y	N	D	Y	N	D	Y	N	D	Y	N	Puan	Sn	Okul	İlçe	İl	Genel	
Genel Ortalama				22,8	12,8	19,56	10,8	5,4	9,43	12,7	5,3	11,40	6,1	5,2	4,80	52,4	28,7	45,19	274,950						
Okul Ortalaması				19,4	15,5	15,51	9,1	6,8	7,39	5,8	4,9	4,51	2,0	3,2	1,17	36,2	30,3	28,58	226,320						
49	13036	ANDAN YILMAZ	-M	12	26	5,50	4	16	0,00	1	5	-0,25	1	3	0,25	18	50	5,50	157,905	42	49	664	942	11131	
50	13117	EYLÜL KALENDER	-M	9	29	1,75	4	15	0,25	1	2	0,50	2	9	-0,25	16	55	2,25	148,558	43	50	668	946	11230	
51	336	DİLARA YİĞİTYILMAZ	-M	9	19	4,25	3	14	-0,50	5	35	-3,75	3	17	-1,25	20	85	-1,25	137,623	44	51	670	949	11312	

TESTLERİ NET ORTALAMALARINA GÖRE KIYASLAMA

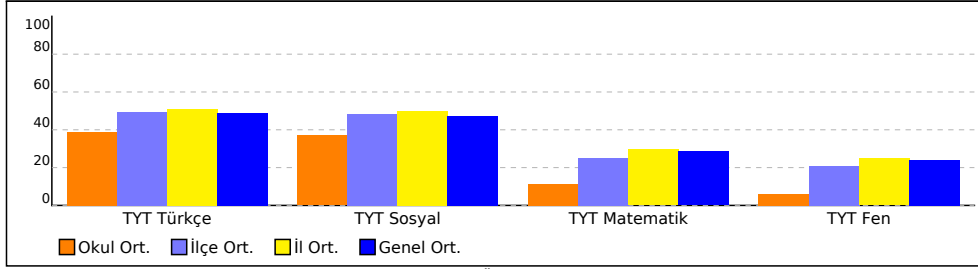

PUAN ORT. GÖRE KIYAS

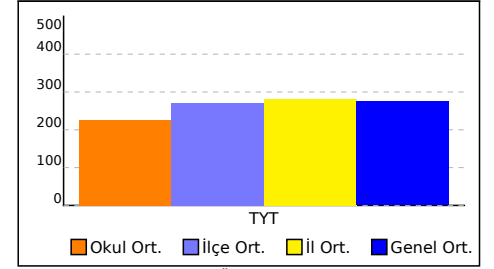

NET ORTALAMASINA GÖRE ŞUBE KARŞILAŞTIRMA

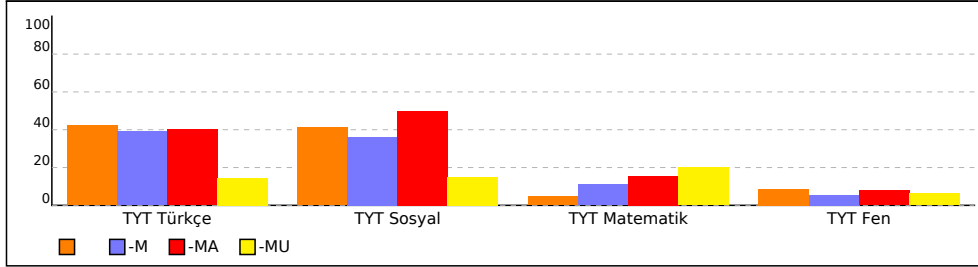

PUANA GÖRE ŞUBE KIYAS

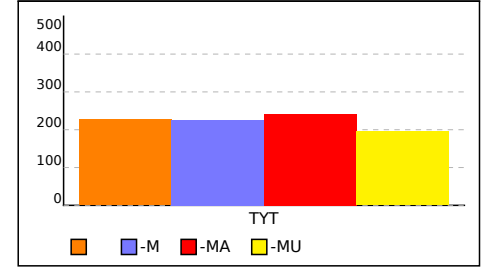

MANİSA / YUNUSEMRE
KEP AKADEMİ MEZUN EŞİT AĞIRLIK

- 13107
EFE BARBUNYA

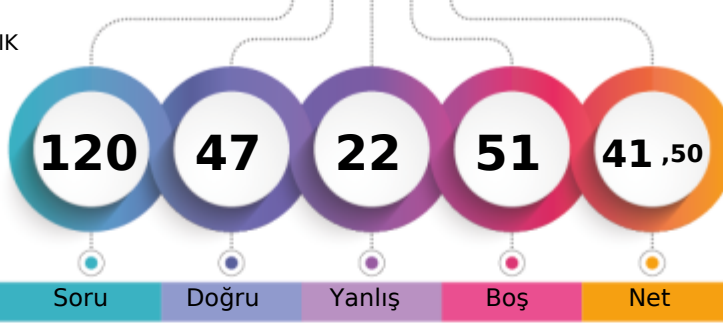

1. Öğrenci

Sizin yeriniz
(6102.)

Sonuncu Öğrenci

Soru

Doğru

Yanlış

Boş

Net

Şube

Kurum

İlçe

İl

Genel

Öğrenci Sıra No

1

10

328

520

6102

% 53,31

Sınava Katılan Öğrenci Sayısı

2

51

678

957

11446

	Soru	Doğru	Yanlış	Boş	Net	Başarı
TYT Türkçe	40	25	9	6	22,75	% 57
Cevap Anahtarı	A	CCCBEDAAACEBADDAAEBDBCBDDCEACBDCECDAACDADA				
Cevaplarınız		CCbDBE	B	DbAbBDBeBDDcabBDCECCaACcADA		

	S	D	Y	B%
Türkçe	0	0	0	0
Sözcükte Anlam	3	3	0	100
Metne Sözcük Yerleştirme	1	0	1	0
Cümleli Yorumlama ve Açıklama	2	2	0	100
Deyimler ve Atasözleri	1	1	0	100
Seş Bilgisi - Karma	1	0	0	0
Bitişik ve Ayrı Yazılan Kelimeler	1	0	0	0
Yazım Kuralları - Karma	1	0	0	0
Virgül	1	0	0	0
EKLER VE SÖZCÜK YAPISI	1	0	0	0
Noktalama İşaretleri - Karma	1	1	0	100
Karma Dil Bilgisi	1	0	0	0
Paragrafı İkiye Ayırma	1	1	0	100
Paragrafa Özgü Soru Kökü	2	0	2	0
ANLATIM TEKNİKLERİ VE DÜŞÜNCEYİ GELİŞTİRME YOLLARI	1	1	0	100
İki Paragrafın Karşılaştırılması	2	1	1	50
Paragrafın Konusu	3	3	0	100
Paragrafa Yardımcı Düşünceler	4	3	1	75
Paragrafa Ana Düşünce (Ana Fikir)	2	1	1	50
Paragrafın Yorumlanması	4	3	1	75
Paragrafta Boş Bırakılan Yerleri Tamamlama	2	2	0	100
Paragrafta Anlatım Akışını Bozan Cümle	1	0	1	0
Diyalogta Boş Bırakılan Yerleri Tamamlama	1	0	1	0
Paragrafa Cümle Yerleştirme	1	1	0	100
Bir Paragrafa Bağlı Çoklu Sorular	6	5	1	83

	Soru	Doğru	Yanlış	Boş	Net	Başarı
Tarih-1	5	3	2	0	2,50	% 50
Coğrafya-1	5	3	2	0	2,50	% 50
Felsefe	5	3	1	1	2,75	% 55
Din Kül. ve Ahl. Bil.	5	4	1	0	3,75	% 75
Felsefe (Seçmeli)	5	0	0	5	0,00	% 0
TYT Sosyal	20	13	6	1	11,50	% 58
Cevap Anahtarı	A	ACDBECAABCABBCCDDADBDAAADAA				
Cevaplarınız		cCeBECbAaC	BeCDDAcBD			

	S	D	Y	B%
Tarih-1	0	0	0	0
İlk ve Orta Çağlarda İç Asya'daki Türk siyasi teşekküllerinin güç ve yönetim yapısını açıklar.	1	0	1	0
Uyguladığı uzun vadeli stratejinin Osmanlı Devleti'nin dünya gücü haline gelmesindeki rolünü analiz eder.	1	1	0	100
Osmanlı Devleti'nin siyasi varlığına yönelik iç ve dış tehditleri analiz eder.	1	0	1	0
Büyük Millet Meclisinin açılış sürecini ve sonrasında meydana gelen gelişmeleri kavrar.	1	1	0	100
Hukuk alanında meydana gelen gelişmelerin Türk toplumunda meydana getirdiği değişimleri kavrar.	1	1	0	100
Coğrafya-1	0	0	0	0
Doğa ve İnsan Etkileşimi	1	1	0	100
Dış Kuvvetler	1	0	1	0
Nüfus Piramitleri	1	1	0	100
Uluslararası Ulaşım Hatları	1	0	1	0
Afetlerin Dağılışı ve Afetlerden Korunma Yolları	1	1	0	100
Felsefe	0	0	0	0
MÖ 6. Yüzyıl - MS 2. Yüzyıl Felsefesinin Ayırıcı Nitelikleri	1	0	0	0
Felsefi Düşünce	2	1	1	50
15. Yüzyıl - 17. Yüzyıl Felsefesinin Ortaya Çıkışı	1	1	0	100
Siyaset Felsefesi	1	1	0	100
Din Kül. ve Ahl. Bil.	0	0	0	0
Gençlik ve Değerler	1	1	0	100
Ahlaki Tutum ve Davranışlar	2	2	0	100
İslam ve İbadet	1	0	1	0
İslam Düşüncesinde İtikadi, Siyasi ve Fikhi Yorumlar	1	1	0	100

	Soru	Doğru	Yanlış	Boş	Net	Başarı			
Matematik-1	30	5	4	21	4,00	% 13			
Geometri	10	0	0	10	0,00	% 0			
TYT Matematik	40	5	4	31	4,00	% 10			
Cevap Anahtarı	A	CEDAEBDABBCEDEBDBCECECECBCEBBDCCBACECABBE							
Cevaplarınız		a	E	B	a	C	e	B	Ed

	S	D	Y	B%
Matematik-1	0	0	0	0
Rasyonel Sayılar	1	0	1	0
Ondalık Sayılar	1	0	0	0
Üslü İfadeler	1	0	0	0
Köklü İfadeler	1	0	0	0
Sayı Problemleri	5	2	2	40
Aralık Kavramı ve Basit Eşitsizlikler	1	0	0	0
Tek ve Çift Sayılar	1	0	0	0
Mutlak Değerli Eşitsizlikler	1	0	0	0
Birinci Dereceden Bir Bilinmeyenli Denklemler	1	0	0	0
Birinci Dereceden İki Bilinmeyenli Denklemler	1	1	0	100
Küme Problemleri	1	0	0	0
Fonksiyon Grafikleri	1	0	0	0
Koşullu Önerme ve İki Yönlü Koşullu Önerme	1	0	0	0
Merkezi Eğilim ve Yayılım Ölçüleri	1	0	0	0
Sayı Basamakları	1	0	0	0
Çarpımlara Ayırma ve Özdeşlikler	1	0	0	0
Rutin Olmayan Problemler	2	1	1	50
Yaş Problemleri	1	1	0	100
Temel Kavramlar ve Sayı Kümeleri	1	0	0	0
Hareket Problemleri	2	0	0	0

	Soru	Doğru	Yanlış	Boş	Net	Başarı
Fizik	7	3	2	2	2,50	% 36
Kimya	7	1	0	6	1,00	% 14
Biyoloji	6	0	1	5	-0,25	% 0
TYT Fen	20	4	3	13	3,25	% 16
Cevap Anahtarı	A	BEDBADDEEBBCCDADDCEB				
Cevaplarınız		e	EDB	e	E	e

	S	D	Y	B%
Fizik	0	0	0	0
Fiziksel nicelikleri sınıflandırır.	1	0	1	0
Yapışma (adezyon) ve birbirini tutma (kohezyon) olaylarını örneklerle açıklar.	2	2	0	100
Konum, alınan yol, yer değiştirme, hız ve hız kavramlarını birbirleri ile ilişkilendirir.	1	1	0	100
Elektrik Devreleri	1	0	0	0
Isı, sıcaklık ve iç enerji kavramlarını açıklar.	1	0	0	0
Aydınlanma	1	0	1	0
Kimya	0	0	0	0
Kimya Uygulamalarında İş Sağlığı ve Güvenliği	1	1	0	100
Elementlerin Sınıflandırılması	1	0	0	0
Zayıf Etkileşimlerin Sınıflandırılması	1	0	0	0
Mol Kavramı	1	0	0	0
Çözeltilerde Derişim	1	0	0	0
Asitler ve Bazlar	1	0	0	0
Gıdalar	1	0	0	0
Biyoloji	0	0	0	0
Karbohidratlar	1	0	0	0
Küçük Moleküllerin Taşınması	1	0	0	0
Hayvanlar	1	0	0	0
Mayoz	1	0	0	0
Cinsiyete Bağlı Kalıtım	1	0	0	0
Ekosistemde Madde ve Enerji Akışı	1	0	1	0

MANİSA / YUNUSEMRE
KEP AKADEMİ MEZUN EŞİT AĞIRLIK

- 13158
İSMAİL ERAY EVRAN

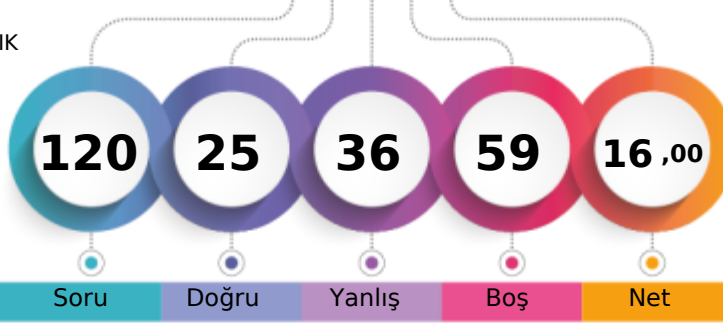

1. Öğrenci

Sizin yeriniz
(10436.)

Sonuncu Öğrenci

Soru

Doğru

Yanlış

Boş

Net

Şube

Kurum

İlçe

İl

Genel

Öğrenci Sıra No

2

42

624

894

10436 % 91,18

Sınava Katılan Öğrenci Sayısı

2

51

678

957

11446

	Soru	Doğru	Yanlış	Boş	Net	Başarı
TYT Türkçe	40	16	20	4	11,00	% 28
Cevap Anahtarı	B	CDBEDACCEBADDAAEBDBCBDECEACDADAAC				
Cevaplarınız		CDdc ACecB DaddBbBCcDDcdAcedadDA cAeAbb				

	S	D	Y	B%
Türkçe	0	0	0	0
Sözcükte Anlam	3	1	1	33
Metne Sözcük Yerleştirme	1	1	0	100
Cümleli Yorumlama ve Açıklama	2	1	1	50
Deyimler ve Atasözleri	1	0	1	0
Seş Bilgisi - Karma	1	0	0	0
Bitişik ve Ayrı Yazılan Kelimeler	1	1	0	100
Yazım Kuralları - Karma	1	0	1	0
Virgül	1	0	1	0
EKLER VE SÖZCÜK YAPISI	1	0	1	0
Noktalama İşaretleri - Karma	1	1	0	100
Karma Dil Bilgisi	1	0	0	0
Paragrafı İkiye Ayırma	1	1	0	100
Paragrafa Özgü Soru Kökü	2	0	2	0
ANLATIM TEKNİKLERİ VE DÜŞÜNCEYİ GELİŞTİRME YOLLARI	1	0	1	0
İki Paragrafın Karşılaştırılması	2	1	1	50
Paragrafın Konusu	3	2	1	67
Paragrafa Yardımcı Düşünceler	4	0	4	0
Paragrafa Ana Düşünce (Ana Fikir)	2	1	1	50
Paragrafın Yorumlanması	4	3	1	75
Paragrafta Boş Bırakılan Yerleri Tamamlama	2	1	1	50
Paragrafta Anlatım Akışını Bozan Cümle	1	0	1	0
Diyalogta Boş Bırakılan Yerleri Tamamlama	1	1	0	100
Paragrafa Cümle Yerleştirme	1	0	1	0
Bir Paragrafa Bağlı Çoklu Sorular	6	2	2	33

	Soru	Doğru	Yanlış	Boş	Net	Başarı
Tarih-1	5	1	3	1	0,25	% 5
Coğrafya-1	5	2	2	1	1,50	% 30
Felsefe	5	2	1	2	1,75	% 35
Din Kül. ve Ahl. Bil.	5	0	0	5	0,00	% 0
Felsefe (Seçmeli)	5	2	2	1	1,50	% 30
TYT Sosyal	20	7	8	5	5,00	% 25
Cevap Anahtarı	B	DBEACABCCABCDABDBDADAAAA				
Cevaplarınız		cBc aA aCde DB DAeb				

	S	D	Y	B%
Tarih-1	0	0	0	0
İlk ve Orta Çağlarda İç Asya'daki Türk siyasi teşekküllerinin güç ve yönetim yapısını açıklar.	1	0	0	0
Uyguladığı uzun vadeli stratejinin Osmanlı Devleti'nin dünya gücü haline gelmesindeki rolünü analiz eder.	1	0	1	0
Osmanlı Devleti'nin siyasi varlığına yönelik iç ve dış tehditleri analiz eder.	1	0	1	0
Büyük Millet Meclisinin açılış sürecini ve sonrasında meydana gelen gelişmeleri kavrar.	1	1	0	100
Hukuk alanında meydana gelen gelişmelerin Türk toplumunda meydana getirdiği değişimleri kavrar.	1	0	1	0
Coğrafya-1	0	0	0	0
Doğa ve İnsan Etkileşimi	1	1	0	100
Dış Kuvvetler	1	0	1	0
Nüfus Piramitleri	1	1	0	100
Uluslararası Ulaşım Hatları	1	0	0	0
Afetlerin Dağılışı ve Afetlerden Korunma Yolları	1	0	1	0
Felsefe	0	0	0	0
MÖ 6. Yüzyıl - MS 2. Yüzyıl Felsefesinin Ayrıcı Nitelikleri	1	0	0	0
Felsefi Düşünce	2	1	1	50
15. Yüzyıl - 17. Yüzyıl Felsefesinin Ortaya Çıkışı	1	0	0	0
Siyaset Felsefesi	1	1	0	100
Din Kül. ve Ahl. Bil.	0	0	0	0
Gençlik ve Değerler	1	0	0	0
Ahlaki Tutum ve Davranışlar	2	0	0	0
İslam ve İbadet	1	0	0	0
İslam Düşüncesinde İtikadi, Siyasi ve Fikhi Yorumlar	1	0	0	0

	Soru	Doğru	Yanlış	Boş	Net	Başarı
Matematik-1	30	1	5	24	-0,25	% 0
Geometri	10	0	0	10	0,00	% 0
TYT Matematik	40	1	5	34	-0,25	% 0
Cevap Anahtarı	B	DAEBDAECCDEDBDECECECBEBBDCBBACECABBEBB				
Cevaplarınız		dEda a b				

	S	D	Y	B%
Matematik-1	0	0	0	0
Rasyonel Sayılar	1	0	0	0
Ondalık Sayılar	1	0	0	0
Üslü İfadeler	1	0	0	0
Köklü İfadeler	1	0	1	0
Sayı Problemleri	5	1	0	20
Aralık Kavramı ve Basit Eşitsizlikler	1	0	1	0
Tek ve Çift Sayılar	1	0	1	0
Mutlak Değerli Eşitsizlikler	1	0	0	0
Birinci Dereceden Bir Bilinmeyenli Denklemler	1	0	0	0
Birinci Dereceden İki Bilinmeyenli Denklemler	1	0	0	0
Küme Problemleri	1	0	1	0
Fonksiyon Grafikleri	1	0	0	0
Koşullu Önerme ve İki Yönlü Koşullu Önerme	1	0	1	0
Merkezi Eğilim ve Yayılım Ölçüleri	1	0	0	0
Sayı Basamakları	1	0	0	0
Çarpımlara Ayırma ve Özdeşlikler	1	0	0	0
Rutin Olmayan Problemler	2	0	0	0
Yaş Problemleri	1	0	0	0
Temel Kavramlar ve Sayı Kümeleri	1	0	0	0
Hareket Problemleri	2	0	0	0

	Soru	Doğru	Yanlış	Boş	Net	Başarı
Fizik	7	1	1	5	0,75	% 11
Kimya	7	0	2	5	-0,50	% 0
Biyoloji	6	0	0	6	0,00	% 0
TYT Fen	20	1	3	16	0,25	% 1
Cevap Anahtarı	B	DBADDEBBBCCDEEDCEBDA				
Cevaplarınız		B b ab				

	S	D	Y	B%
Fizik	0	0	0	0
Fiziksel nicelikleri sınıflandırır.	1	0	0	0
Yapışma (adezyon) ve birbirini tutma (kohezyon) olaylarını örneklerle açıklar.	2	0	0	0
Konum, alınan yol, yer değiştirme, hız ve hız kavramlarını birbirleri ile ilişkilendirir.	1	1	0	100
Elektrik Devreleri	1	0	0	0
Isı, sıcaklık ve iç enerji kavramlarını açıklar.	1	0	0	0
Aydınlanma	1	0	1	0
Kimya	0	0	0	0
Kimya Uygulamalarında İş Sağlığı ve Güvenliği	1	0	1	0
Elementlerin Sınıflandırılması	1	0	0	0
Zayıf Etkileşimlerin Sınıflandırılması	1	0	0	0
Mol Kavramı	1	0	0	0
Çözeltilerde Derişim	1	0	0	0
Asitler ve Bazlar	1	0	0	0
Gıdalar	1	0	1	0
Biyoloji	0	0	0	0
Karbohidratlar	1	0	0	0
Küçük Moleküllerin Taşınması	1	0	0	0
Hayvanlar	1	0	0	0
Mayoz	1	0	0	0
Cinsiyete Bağlı Kalıtım	1	0	0	0
Ekosistemde Madde ve Enerji Akışı	1	0	0	0

MANİSA / YUNUSEMRE
KEP AKADEMİ MEZUN EŞİT AĞIRLIK

-M - 0
ALİME DÜZGÜN

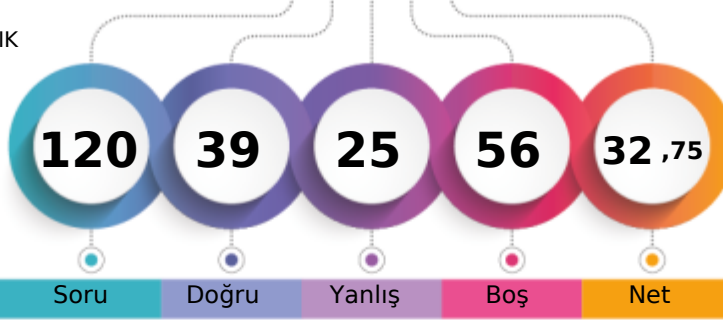

1. Öğrenci

Sizin yeriniz
(7701.)

Sonuncu Öğrenci

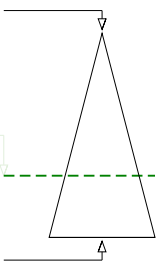

Soru Doğru Yanlış Boş Net

Şube Kurum İlçe İl Genel

Öğrenci Sıra No 13 16 447 670 7701 % 67,28

Sınava Katılan Öğrenci Sayısı 44 51 678 957 11446

	Soru	Doğru	Yanlış	Boş	Net	Başarı
TYT Türkçe	40	24	11	5	21,25	% 53
Cevap Anahtarı	A	CCDCB	EADACEB	BADDAE	BCBDD	CECDAACDADA
Cevaplarınız		CCDCB	AeCdB	caA	BDBCBD	ccCdB CEcaAACbecA

	S	D	Y	B	%
Türkçe	0	0	0	0	0
Sözcükte Anlam	3	3	0	100	
Metne Sözcük Yerleştirme	1	1	0	100	
Cümleli Yorumlama ve Açıklama	2	2	0	100	
Deyimler ve Atasözleri	1	0	0	0	
Seş Bilgisi - Karma	1	0	0	0	
Bitişik ve Ayrı Yazılan Kelimeler	1	1	0	100	
Yazım Kuralları - Karma	1	0	1	0	
Virgül	1	1	0	100	
EKLER VE SÖZCÜK YAPISI	1	0	1	0	
Noktalama İşaretleri - Karma	1	1	0	100	
Karma Dil Bilgisi	1	0	0	0	
Paragrafı İkiye Ayırma	1	0	1	0	
Paragrafa Özgü Soru Kökü	2	0	2	0	
ANLATIM TEKNİKLERİ VE DÜŞÜNCEYİ GELİŞTİRME YOLLARI	1	1	0	100	
İki Paragrafın Karşılaştırılması	2	1	0	50	
Paragrafın Konusu	3	2	1	67	
Paragrafa Yardımcı Düşünceler	4	3	1	75	
Paragrafa Ana Düşünce (Ana Fikir)	2	2	0	100	
Paragrafın Yorumlanması	4	1	3	25	
Paragrafa Boş Bırakılan Yerleri Tamamlama	2	2	0	100	
Paragrafa Anlatım Akışını Bozan Cümle	1	1	0	100	
Diyalogta Boş Bırakılan Yerleri Tamamlama	1	0	1	0	
Paragrafa Cümle Yerleştirme	1	0	0	0	
Bir Paragrafa Bağlı Çoklu Sorular	6	3	3	50	

	Soru	Doğru	Yanlış	Boş	Net	Başarı
Matematik-1	30	4	4	22	3,00	% 10
Geometri	10	1	0	9	1,00	% 10
TYT Matematik	40	5	4	31	4,00	% 10
Cevap Anahtarı	A	CEDAEBD	ABCEDEB	DECECE	CEBCEB	EBDDCB
Cevaplarınız		a d BC	D b	eB	E	

	S	D	Y	B	%
Matematik-1	0	0	0	0	0
Rasyonel Sayılar	1	0	0	0	
Ondalık Sayılar	1	0	0	0	
Üslü İfadeler	1	0	0	0	
Köklü İfadeler	1	0	0	0	
Sayı Problemleri	5	0	1	0	
Aralık Kavramı ve Basit Eşitsizlikler	1	0	1	0	
Tek ve Çift Sayılar	1	0	0	0	
Mutlak Değerli Eşitsizlikler	1	0	1	0	
Birinci Dereceden Bir Bilinmeyenli Denklemler	1	0	0	0	
Birinci Dereceden İki Bilinmeyenli Denklemler	1	1	0	100	
Küme Problemleri	1	1	0	100	
Fonksiyon Grafikleri	1	0	0	0	
Koşullu Önerme ve İki Yönlü Koşullu Önerme	1	0	0	0	
Merkezi Eğilim ve Yayılım Ölçüleri	1	0	0	0	
Sayı Basamakları	1	0	0	0	
Çarpımlara Ayırma ve Özdeşlikler	1	1	0	100	
Rutin Olmayan Problemler	2	1	0	50	
Yaş Problemleri	1	0	1	0	
Temel Kavramlar ve Sayı Kümeleri	1	0	0	0	
Hareket Problemleri	2	0	0	0	

	Soru	Doğru	Yanlış	Boş	Net	Başarı
Tarih-1	5	0	5	0	-1,25	% 0
Coğrafya-1	5	3	1	1	2,75	% 55
Felsefe	5	2	2	1	1,50	% 30
Din Kül. ve Ahl. Bil.	5	4	1	0	3,75	% 75
Felsefe (Seçmeli)	5	0	0	5	0,00	% 0
TYT Sosyal	20	9	9	2	6,75	% 34
Cevap Anahtarı	A	ACDBECA	ABCABB	CDDAD	BDAADAA	
Cevaplarınız		ebbeaCbA	CeB	CeDaABD		

	S	D	Y	B	%
Tarih-1	0	0	0	0	0
İlk ve Orta Çağlarda İç Asya'daki Türk siyasi teşekküllerinin güç ve yönetim yapısını açıklar.	1	0	1	0	
Uyguladığı uzun vadeli stratejinin Osmanlı Devleti'nin dünya gücü haline gelmesindeki rolünü analiz eder.	1	0	1	0	
Osmanlı Devleti'nin siyasi varlığına yönelik iç ve dış tehditleri analiz eder.	1	0	1	0	
Büyük Millet Meclisinin açılış sürecini ve sonrasında meydana gelen gelişmeleri kavrar.	1	0	1	0	
Hukuk alanında meydana gelen gelişmelerin Türk toplumunda meydana getirdiği değişimleri kavrar.	1	0	1	0	
Coğrafya-1	0	0	0	0	0
Doğa ve İnsan Etkileşimi	1	1	0	100	
Dış Kuvvetler	1	0	1	0	
Nüfus Piramitleri	1	1	0	100	
Uluslararası Ulaşım Hatları	1	0	0	0	
Afetlerin Dağılışı ve Afetlerden Korunma Yolları	1	1	0	100	
Felsefe	0	0	0	0	0
MÖ 6. Yüzyıl - MS 2. Yüzyıl Felsefesinin Ayırıcı Nitelikleri	1	0	1	0	
Felsefi Düşünce	2	1	0	50	
15. Yüzyıl - 17. Yüzyıl Felsefesinin Ortaya Çıkışı	1	1	0	100	
Siyaset Felsefesi	1	0	1	0	
Din Kül. ve Ahl. Bil.	0	0	0	0	0
Gençlik ve Değerler	1	1	0	100	
Ahlaki Tutum ve Davranışlar	2	2	0	100	
İslam ve İbadet	1	0	1	0	
İslam Düşüncesinde İtikadi, Siyasi ve Fikhi Yorumlar	1	1	0	100	

	Soru	Doğru	Yanlış	Boş	Net	Başarı
Fizik	7	0	0	7	0,00	% 0
Kimya	7	0	1	6	-0,25	% 0
Biyoloji	6	1	0	5	1,00	% 17
TYT Fen	20	1	1	18	0,75	% 4
Cevap Anahtarı	A	BEDBAD	DEEBB	CCDAD	DCEB	
Cevaplarınız		d	B			

	S	D	Y	B	%
Fizik	0	0	0	0	0
Fiziksel nicelikleri sınıflandırır.	1	0	0	0	
Yapışma (adezyon) ve birbirini tutma (kohezyon) olaylarını örneklerle açıklar.	2	0	0	0	
Konum, alınan yol, yer değiştirme, hız ve hız kavramlarını birbirleri ile ilişkilendirir.	1	0	0	0	
Elektrik Devreleri	1	0	0	0	
Isı, sıcaklık ve iç enerji kavramlarını açıklar.	1	0	0	0	
Aydınlanma	1	0	0	0	
Kimya	0	0	0	0	0
Kimya Uygulamalarında İş Sağlığı ve Güvenliği	1	0	1	0	
Elementlerin Sınıflandırılması	1	0	0	0	
Zayıf Etkileşimlerin Sınıflandırılması	1	0	0	0	
Mol Kavramı	1	0	0	0	
Çözeltilerde Derişim	1	0	0	0	
Asitler ve Bazlar	1	0	0	0	
Gıdalar	1	0	0	0	
Biyoloji	0	0	0	0	0
Karbohidratlar	1	0	0	0	
Küçük Moleküllerin Taşınması	1	0	0	0	
Hayvanlar	1	0	0	0	
Mayoz	1	0	0	0	
Cinsiyete Bağlı Kalıtım	1	0	0	0	
Ekosistemde Madde ve Enerji Akışı	1	1	0	100	

MANİSA / YUNUSEMRE
KEP AKADEMİ MEZUN EŞİT AĞIRLIK

-M - 13036
ANDAN YILMAZ

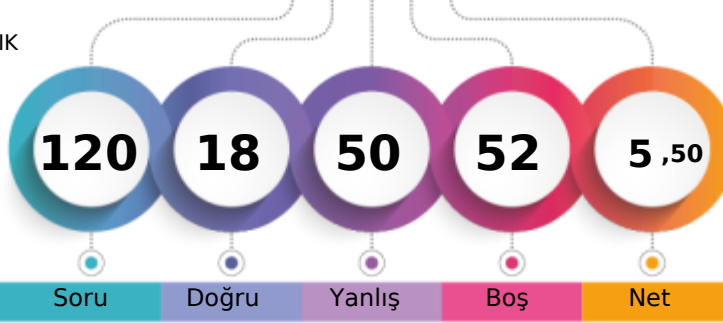

1. Öğrenci

Sizin yeriniz
(11131.)

Sonuncu Öğrenci

Soru

Doğru

Yanlış

Boş

Net

Şube

Kurum

İlçe

İl

Genel

Öğrenci Sıra No

42

49

664

942

11131 % 97,25

Sınava Katılan Öğrenci Sayısı

44

51

678

957

11446

	Soru	Doğru	Yanlış	Boş	Net	Başarı
TYT Türkçe	40	12	26	2	5,50	% 14
Cevap Anahtarı	A CCCDBEDAACEBADDAAEBDBCEBDCEDCAACDADA					
Cevaplarınız	aCCbBa cedaB ccdbBaeBDcddbBbdECDAcabeab					

	S	D	Y	B%
Türkçe	0	0	0	0
Sözcükte Anlam	3	1	2	33
Metne Sözcük Yerleştirme	1	1	0	100
Cümleli Yorumlama ve Açıklama	2	1	1	50
Deyimler ve Atasözleri	1	0	1	0
Seş Bilgisi - Karma	1	0	0	0
Bitişik ve Ayrı Yazılan Kelimeler	1	0	1	0
Yazım Kuralları - Karma	1	0	1	0
Virgül	1	0	1	0
EKLER VE SÖZCÜK YAPISI	1	0	1	0
Noktalama İşaretleri - Karma	1	1	0	100
Karma Dil Bilgisi	1	0	0	0
Paragrafı İkiye Ayırma	1	0	1	0
Paragrafa Özgü Soru Kökü	2	0	2	0
ANLATIM TEKNİKLERİ VE DÜŞÜNCEYİ GELİŞTİRME YOLLARI	1	0	1	0
İki Paragrafın Karşılaştırılması	2	0	2	0
Paragrafın Konusu	3	2	1	67
Paragrafa Yardımcı Düşünceler	4	2	2	50
Paragrafta Ana Düşünce (Ana Fikir)	2	1	1	50
Paragrafın Yorumlanması	4	2	2	50
Paragrafta Boş Bırakılan Yerleri Tamamlama	2	1	1	50
Paragrafta Anlatım Akışını Bozan Cümle	1	0	1	0
Diyalogta Boş Bırakılan Yerleri Tamamlama	1	0	1	0
Paragrafa Cümle Yerleştirme	1	0	1	0
Bir Paragrafa Bağlı Çoklu Sorular	6	0	6	0

	Soru	Doğru	Yanlış	Boş	Net	Başarı
Tarih-1	5	0	5	0	-1,25	% 0
Coğrafya-1	5	1	4	0	0,00	% 0
Felsefe	5	1	4	0	0,00	% 0
Din Kül. ve Ahl. Bil.	5	2	3	0	1,25	% 25
Felsefe (Seçmeli)	5	0	0	5	0,00	% 0
TYT Sosyal	20	4	16	0	0,00	% 0
Cevap Anahtarı	A ACDBECAABCABBCCDDADBDAAADAA					
Cevaplarınız	bdcedaedeCAdeeeAeAd					

	S	D	Y	B%
Tarih-1	0	0	0	0
İlk ve Orta Çağlarda İç Asya'daki Türk siyasi teşekküllerinin güç ve yönetim yapısını açıklar.	1	0	1	0
Uyguladığı uzun vadeli stratejinin Osmanlı Devleti'nin dünya gücü haline gelmesindeki rolünü analiz eder.	1	0	1	0
Osmanlı Devleti'nin siyasi varlığına yönelik iç ve dış tehditleri analiz eder.	1	0	1	0
Büyük Millet Meclisinin açılış sürecini ve sonrasında meydana gelen gelişmeleri kavrar.	1	0	1	0
Hukuk alanında meydana gelen gelişmelerin Türk toplumunda meydana getirdiği değişimleri kavrar.	1	0	1	0
Coğrafya-1	0	0	0	0
Doğa ve İnsan Etkileşimi	1	0	1	0
Dış Kuvvetler	1	0	1	0
Nüfus Piramitleri	1	0	1	0
Uluslararası Ulaşım Hatları	1	0	1	0
Afetlerin Dağılışı ve Afetlerden Korunma Yolları	1	1	0	100
Felsefe	0	0	0	0
MÖ 6. Yüzyıl - MS 2. Yüzyıl Felsefesinin Ayırıcı Nitelikleri	1	1	0	100
Felsefi Düşünce	2	0	2	0
15. Yüzyıl - 17. Yüzyıl Felsefesinin Ortaya Çıkışı	1	0	1	0
Siyaset Felsefesi	1	0	1	0
Din Kül. ve Ahl. Bil.	0	0	0	0
Gençlik ve Değerler	1	0	1	0
Ahlaki Tutum ve Davranışlar	2	2	0	100
İslam ve İbadet	1	0	1	0
İslam Düşüncesinde İtikadi, Siyasi ve Fikhi Yorumlar	1	0	1	0

	Soru	Doğru	Yanlış	Boş	Net	Başarı
Matematik-1	30	1	5	24	-0,25	% 0
Geometri	10	0	0	10	0,00	% 0
TYT Matematik	40	1	5	34	-0,25	% 0
Cevap Anahtarı	A CEDAEBDABBCEDEBDECECECEBCEBBDCCBACECABBE					
Cevaplarınız	E e ad bd					

	S	D	Y	B%
Matematik-1	0	0	0	0
Rasyonel Sayılar	1	0	0	0
Ondalık Sayılar	1	1	0	100
Üslü İfadeler	1	0	0	0
Kökü İfadeler	1	0	0	0
Sayı Problemleri	5	0	0	0
Aralık Kavramı ve Basit Eşitsizlikler	1	0	0	0
Tek ve Çift Sayılar	1	0	0	0
Mutlak Değerli Eşitsizlikler	1	0	0	0
Birinci Dereceden Bir Bilinmeyenli Denklemler	1	0	0	0
Birinci Dereceden İki Bilinmeyenli Denklemler	1	0	0	0
Küme Problemleri	1	0	0	0
Fonksiyon Grafikleri	1	0	1	0
Koşullu Önerme ve İki Yönlü Koşullu Önerme	1	0	0	0
Merkezi Eğilim ve Yayılım Ölçüleri	1	0	1	0
Sayı Basamakları	1	0	1	0
Çarpımlara Ayırma ve Özdeşlikler	1	0	0	0
Rutin Olmayan Problemler	2	0	0	0
Yaş Problemleri	1	0	1	0
Temel Kavramlar ve Sayı Kümeleri	1	0	1	0
Hareket Problemleri	2	0	0	0

	Soru	Doğru	Yanlış	Boş	Net	Başarı
Fizik	7	1	2	4	0,50	% 7
Kimya	7	0	1	6	-0,25	% 0
Biyoloji	6	0	0	6	0,00	% 0
TYT Fen	20	1	3	16	0,25	% 1
Cevap Anahtarı	A BEDBADDEEBBCCDADDCEB					
Cevaplarınız	E d cb					

	S	D	Y	B%
Fizik	0	0	0	0
Fiziksel nicelikleri sınıflandırır.	1	0	0	0
Yapışma (adezyon) ve birbirini tutma (kohezyon) olaylarını örneklerle açıklar.	2	1	0	50
Konum, alınan yol, yer değiştirme, hız ve hız kavramlarını birbirleri ile ilişkilendirir.	1	0	1	0
Elektrik Devreleri	1	0	0	0
Isı, sıcaklık ve iç enerji kavramlarını açıklar.	1	0	0	0
Aydınlanma	1	0	1	0
Kimya	0	0	0	0
Kimya Uygulamalarında İş Sağlığı ve Güvenliği	1	0	1	0
Elementlerin Sınıflandırılması	1	0	0	0
Zayıf Etkileşimlerin Sınıflandırılması	1	0	0	0
Mol Kavramı	1	0	0	0
Çözeltilerde Derişim	1	0	0	0
Asitler ve Bazlar	1	0	0	0
Gıdalar	1	0	0	0
Biyoloji	0	0	0	0
Karbohidratlar	1	0	0	0
Küçük Moleküllerin Taşınması	1	0	0	0
Hayvanlar	1	0	0	0
Mayoz	1	0	0	0
Cinsiyete Bağlı Kalıtım	1	0	0	0
Ekosistemde Madde ve Enerji Akışı	1	0	0	0

MANİSA / YUNUSEMRE
KEP AKADEMİ MEZUN EŞİT AĞIRLIK

-M - 13104
AZRA AKIN

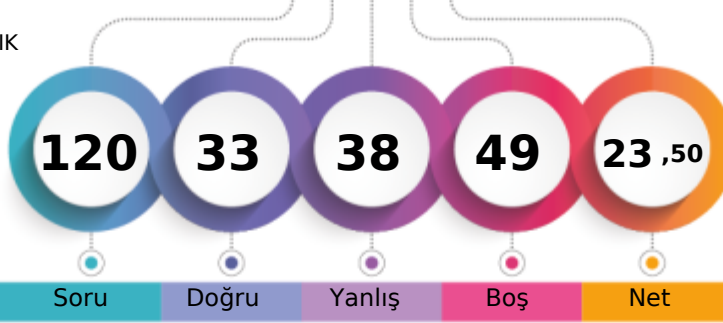

1. Öğrenci

Sizin yeriniz
(9380.)

Sonuncu Öğrenci

Soru

Doğru

Yanlış

Boş

Net

Şube

Kurum

İlçe

İl

Genel

Öğrenci Sıra No

25

29

564

816

9380

% 81,95

Sınava Katılan Öğrenci Sayısı

44

51

678

957

11446

	Soru	Doğru	Yanlış	Boş	Net	Başarı
TYT Türkçe	40	17	18	5	12,50	% 31
Cevap Anahtarı	A CCCDBEDAACEBADDAAEBDBCBDDCECABDCEDAACDADA					
Cevaplarınız	eCCDB ced BdcDebBDBeBDDbaAcBCEeDcb be A					

	S	D	Y	B%
Türkçe	0	0	0	0
Sözcükte Anlam	3	1	2	33
Metne Sözcük Yerleştirme	1	1	0	100
Cümleli Yorumlama ve Açıklama	2	2	0	100
Deyimler ve Atasözleri	1	0	0	0
Seş Bilgisi - Karma	1	0	0	0
Bitişik ve Ayrı Yazılan Kelimeler	1	0	1	0
Yazım Kuralları - Karma	1	0	1	0
Virgül	1	0	1	0
EKLER VE SÖZCÜK YAPISI	1	0	0	0
Noktalama İşaretleri - Karma	1	1	0	100
Karma Dil Bilgisi	1	0	1	0
Paragrafı İkiye Ayırma	1	0	1	0
Paragrafa Özgü Soru Kökü	2	1	1	50
ANLATIM TEKNİKLERİ VE DÜŞÜNCEYİ GELİŞTİRME YOLLARI	1	0	1	0
İki Paragrafın Karşılaştırılması	2	1	1	50
Paragrafın Konusu	3	1	1	33
Paragrafa Yardımcı Düşünceler	4	2	2	50
Paragrafa Ana Düşünce (Ana Fikir)	2	0	2	0
Paragrafın Yorumlanması	4	3	1	75
Paragrafta Boş Bırakılan Yerleri Tamamlama	2	2	0	100
Paragrafta Anlatım Akışını Bozan Cümle	1	0	1	0
Diyalogta Boş Bırakılan Yerleri Tamamlama	1	1	0	100
Paragrafa Cümle Yerleştirme	1	0	1	0
Bir Paragrafa Bağlı Çoklu Sorular	6	1	3	17

	Soru	Doğru	Yanlış	Boş	Net	Başarı
Tarih-1	5	2	1	2	1,75	% 35
Coğrafya-1	5	2	2	1	1,50	% 30
Felsefe	5	2	1	2	1,75	% 35
Din Kül. ve Ahl. Bil.	5	4	1	0	3,75	% 75
Felsefe (Seçmeli)	5	0	0	5	0,00	% 0
TYT Sosyal	20	10	5	5	8,75	% 44
Cevap Anahtarı	A ACDBECAABCABBCCDDADBDAAADAA					
Cevaplarınız	C BdcBd CeB C DAeBD					

	S	D	Y	B%
Tarih-1	0	0	0	0
İlk ve Orta Çağlarda İç Asya'daki Türk siyasi teşekküllerinin güç ve yönetim yapısını açıklar.	1	0	0	0
Uyguladığı uzun vadeli stratejinin Osmanlı Devleti'nin dünya gücü haline gelmesindeki rolünü analiz eder.	1	1	0	100
Osmanlı Devleti'nin siyasi varlığına yönelik iç ve dış tehditleri analiz eder.	1	0	0	0
Büyük Millet Meclisinin açılış sürecini ve sonrasında meydana gelen gelişmeleri kavrar.	1	1	0	100
Hukuk alanında meydana gelen gelişmelerin Türk toplumunda meydana getirdiği değişimleri kavrar.	1	0	1	0
Coğrafya-1	0	0	0	0
Doğa ve İnsan Etkileşimi	1	1	0	100
Dış Kuvvetler	1	0	1	0
Nüfus Piramitleri	1	0	1	0
Uluslararası Ulaşım Hatları	1	0	0	0
Afetlerin Dağılışı ve Afetlerden Korunma Yolları	1	1	0	100
Felsefe	0	0	0	0
MÖ 6. Yüzyıl - MS 2. Yüzyıl Felsefesinin Ayrıcı Nitelikleri	1	0	1	0
Felsefi Düşünce	2	1	0	50
15. Yüzyıl - 17. Yüzyıl Felsefesinin Ortaya Çıkışı	1	1	0	100
Siyaset Felsefesi	1	0	0	0
Din Kül. ve Ahl. Bil.	0	0	0	0
Gençlik ve Değerler	1	1	0	100
Ahlaki Tutum ve Davranışlar	2	2	0	100
İslam ve İbadet	1	0	1	0
İslam Düşüncesinde İtikadi, Siyasi ve Fikhi Yorumlar	1	1	0	100

	Soru	Doğru	Yanlış	Boş	Net	Başarı
Matematik-1	30	4	11	15	1,25	% 4
Geometri	10	0	0	10	0,00	% 0
TYT Matematik	40	4	11	25	1,25	% 3
Cevap Anahtarı	A CEDAEBDABBCEDEBDECECECEBCEBBDDBBACECABBE					
Cevaplarınız	a babbBBbDb eE e b e					

	S	D	Y	B%
Matematik-1	0	0	0	0
Rasyonel Sayılar	1	0	0	0
Ondalık Sayılar	1	0	1	0
Üslü İfadeler	1	0	0	0
Kökü İfadeler	1	0	0	0
Sayı Problemleri	5	0	2	0
Aralık Kavramı ve Basit Eşitsizlikler	1	0	1	0
Tek ve Çift Sayılar	1	0	1	0
Mutlak Değerli Eşitsizlikler	1	0	1	0
Birinci Dereceden Bir Bilinmeyenli Denklemler	1	1	0	100
Birinci Dereceden İki Bilinmeyenli Denklemler	1	1	0	100
Küme Problemleri	1	0	1	0
Fonksiyon Grafikleri	1	1	0	100
Koşullu Önerme ve İki Yönlü Koşullu Önerme	1	0	1	0
Merkezi Eğilim ve Yayılım Ölçüleri	1	0	0	0
Sayı Basamakları	1	0	0	0
Çarpımlara Ayırma ve Özdeşlikler	1	0	1	0
Rutin Olmayan Problemler	2	1	0	50
Yaş Problemleri	1	0	1	0
Temel Kavramlar ve Sayı Kümeleri	1	0	0	0
Hareket Problemleri	2	0	1	0

	Soru	Doğru	Yanlış	Boş	Net	Başarı
Fizik	7	0	3	4	-0,75	% 0
Kimya	7	1	1	5	0,75	% 11
Biyoloji	6	1	0	5	1,00	% 17
TYT Fen	20	2	4	14	1,00	% 5
Cevap Anahtarı	A BEDBADDEEBBCCDADDCEB					
Cevaplarınız	ed cE a D					

	S	D	Y	B%
Fizik	0	0	0	0
Fiziksel nicelikleri sınıflandırır.	1	0	0	0
Yapışma (adezyon) ve birbirini tutma (kohezyon) olaylarını örneklerle açıklar.	2	0	1	0
Konum, alınan yol, yer değiştirme, hız ve hız kavramlarını birbirleri ile ilişkilendirir.	1	0	1	0
Elektrik Devreleri	1	0	0	0
Isı, sıcaklık ve iç enerji kavramlarını açıklar.	1	0	0	0
Aydınlanma	1	0	1	0
Kimya	0	0	0	0
Kimya Uygulamalarında İş Sağlığı ve Güvenliği	1	1	0	100
Elementlerin Sınıflandırılması	1	0	0	0
Zayıf Etkileşimlerin Sınıflandırılması	1	0	0	0
Mol Kavramı	1	0	0	0
Çözeltilerde Derişim	1	0	0	0
Asitler ve Bazlar	1	0	0	0
Gıdalar	1	0	1	0
Biyoloji	0	0	0	0
Karbohidratlar	1	0	0	0
Küçük Moleküllerin Taşınması	1	0	0	0
Hayvanlar	1	1	0	100
Mayoz	1	0	0	0
Cinsiyete Bağlı Kalıtım	1	0	0	0
Ekosistemde Madde ve Enerji Akışı	1	0	0	0



377,528

%

7,94

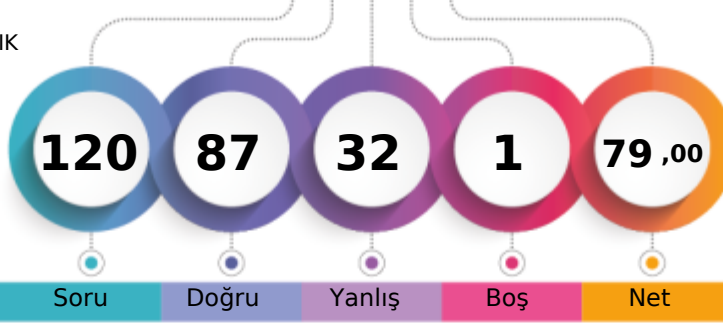
MANİSA / YUNUSEMRE
KEP AKADEMİ MEZUN EŞİT AĞIRLIK-M - 13062
AZRA KAYA

1. Öğrenci

Sizin yeriniz
(909.)

Sonuncu Öğrenci

Soru

Doğru

Yanlış

Boş

Net

Şube

Kurum

İlçe

İl

Genel

Öğrenci Sıra No

1

1

46

85

909 % 7,94

Sınava Katılan Öğrenci Sayısı

44

51

678

957

11446

	Soru	Doğru	Yanlış	Boş	Net	Başarı
TYT Türkçe	40	29	11	0	26,25	% 66
Cevap Anahtarı	B	CDBEDACCEBADD AEBDBCEBDE CABDCECAACDADAAAC				
Cevaplarınız		dDBdDbCCCEBACDAaBDaEaBDECEBcCECaAACDAbAAA				

	S	D	Y	B%
Türkçe	0	0	0	0
Sözcükte Anlam	3	3	0	100
Metne Sözcük Yerleştirme	1	0	1	0
Cümleli Yorumlama ve Açıklama	2	2	0	100
Deyimler ve Atasözleri	1	0	1	0
Seş Bilgisi - Karma	1	1	0	100
Bitişik ve Ayrı Yazılan Kelimeler	1	0	1	0
Yazım Kuralları - Karma	1	1	0	100
Virgül	1	0	1	0
EKLER VE SÖZCÜK YAPISI	1	1	0	100
Noktalama İşaretleri - Karma	1	1	0	100
Karma Dil Bilgisi	1	1	0	100
Paragrafı İkiye Ayırma	1	0	1	0
Paragrafa Özgü Soru Kökü	2	2	0	100
ANLATIM TEKNİKLERİ VE DÜŞÜNCEYİ GELİŞTİRME YOLLARI	1	1	0	100
İki Paragrafın Karşılaştırılması	2	0	2	0
Paragrafın Konusu	3	2	1	67
Paragrafa Yardımcı Düşünceler	4	4	0	100
Paragrafa Ana Düşünce (Ana Fikir)	2	1	1	50
Paragrafın Yorumlanması	4	3	1	75
Paragrafta Boş Bırakılan Yerleri Tamamlama	2	2	0	100
Paragrafta Anlatım Akışını Bozan Cümle	1	1	0	100
Diyalogta Boş Bırakılan Yerleri Tamamlama	1	1	0	100
Paragrafa Cümle Yerleştirme	1	0	1	0
Bir Paragrafa Bağlı Çoklu Sorular	6	5	1	83

	Soru	Doğru	Yanlış	Boş	Net	Başarı
Tarih-1	5	4	1	0	3,75	% 75
Coğrafya-1	5	5	0	0	5,00	% 100
Felsefe	5	4	1	0	3,75	% 75
Din Kül. ve Ahl. Bil.	5	5	0	0	5,00	% 100
Felsefe (Seçmeli)	5	0	0	5	0,00	% 0
TYT Sosyal	20	18	2	0	17,50	% 88
Cevap Anahtarı	B	DBEACABCCACBDBADBDADAAAA				
Cevaplarınız		DdEACABCCAcCDBADBDAD				

	S	D	Y	B%
Tarih-1	0	0	0	0
İlk ve Orta Çağlarda İç Asya'daki Türk siyasi teşekküllerinin güç ve yönetim yapısını açıklar.	1	1	0	100
Uyguladığı uzun vadeli stratejinin Osmanlı Devleti'nin dünya gücü haline gelmesindeki rolünü analiz eder.	1	1	0	100
Osmanlı Devleti'nin siyasi varlığına yönelik iç ve dış tehditleri analiz eder.	1	1	0	100
Büyük Millet Meclisinin açılış sürecini ve sonrasında meydana gelen gelişmeleri kavrar.	1	0	1	0
Hukuk alanında meydana gelen gelişmelerin Türk toplumunda meydana getirdiği değişimleri kavrar.	1	1	0	100
Coğrafya-1	0	0	0	0
Doğa ve İnsan Etkileşimi	1	1	0	100
Dış Kuvvetler	1	1	0	100
Nüfus Piramitleri	1	1	0	100
Uluslararası Ulaşım Hatları	1	1	0	100
Afetlerin Dağılışı ve Afetlerden Korunma Yolları	1	1	0	100
Felsefe	0	0	0	0
MÖ 6. Yüzyıl - MS 2. Yüzyıl Felsefesinin Ayrıcı Nitelikleri	1	1	0	100
Felsefi Düşünce	2	1	1	50
15. Yüzyıl - 17. Yüzyıl Felsefesinin Ortaya Çıkışı	1	1	0	100
Siyaset Felsefesi	1	1	0	100
Din Kül. ve Ahl. Bil.	0	0	0	0
Gençlik ve Değerler	1	1	0	100
Ahlaki Tutum ve Davranışlar	2	2	0	100
İslam ve İbadet	1	1	0	100
İslam Düşüncesinde İtikadi, Siyasi ve Fikhi Yorumlar	1	1	0	100

	Soru	Doğru	Yanlış	Boş	Net	Başarı
Matematik-1	30	22	8	0	20,00	% 67
Geometri	10	7	3	0	6,25	% 63
TYT Matematik	40	29	11	0	26,25	% 66
Cevap Anahtarı	B	DAEBDAECCDEDBDECECECBCEBBDDBACECABBEBB				
Cevaplarınız		DAEBDDbCdDEDBDECCcdEeBCddBDCBBACbCbeBEBB				

	S	D	Y	B%
Matematik-1	0	0	0	0
Rasyonel Sayılar	1	1	0	100
Ondalık Sayılar	1	0	1	0
Üslü İfadeler	1	1	0	100
Köklü İfadeler	1	1	0	100
Sayı Problemleri	5	2	3	40
Aralık Kavramı ve Basit Eşitsizlikler	1	1	0	100
Tek ve Çift Sayılar	1	1	0	100
Mutlak Değerli Eşitsizlikler	1	0	1	0
Birinci Dereceden Bir Bilinmeyenli Denklemler	1	1	0	100
Birinci Dereceden İki Bilinmeyenli Denklemler	1	1	0	100
Küme Problemleri	1	0	1	0
Fonksiyon Grafikleri	1	1	0	100
Koşullu Önerme ve İki Yönlü Koşullu Önerme	1	1	0	100
Merkezi Eğilim ve Yayılım Ölçüleri	1	1	0	100
Sayı Basamakları	1	1	0	100
Çarpımlara Ayırma ve Özdeşlikler	1	1	0	100
Rutin Olmayan Problemler	2	2	0	100
Yaş Problemleri	1	1	0	100
Temel Kavramlar ve Sayı Kümeleri	1	0	1	0
Hareket Problemleri	2	1	1	50

	Soru	Doğru	Yanlış	Boş	Net	Başarı
Fizik	7	3	4	0	2,00	% 29
Kimya	7	6	1	0	5,75	% 82
Biyoloji	6	2	3	1	1,25	% 21
TYT Fen	20	11	8	1	9,00	% 45
Cevap Anahtarı	B	DBADDEBBBCCDEEDCEBDA				
Cevaplarınız		eeAccEBaBCCDEEc EBeb				

	S	D	Y	B%
Fizik	0	0	0	0
Fiziksel nicelikleri sınıflandırır.	1	1	0	100
Yapışma (adezyon) ve birbirini tutma (kohezyon) olaylarını örneklerle açıklar.	2	1	1	50
Konum, alınan yol, yer değiştirme, hız ve hız kavramlarını birbirleri ile ilişkilendirir.	1	0	1	0
Elektrik Devreleri	1	1	0	100
Isı, sıcaklık ve iç enerji kavramlarını açıklar.	1	0	1	0
Aydınlanma	1	0	1	0
Kimya	0	0	0	0
Kimya Uygulamalarında İş Sağlığı ve Güvenliği	1	1	0	100
Elementlerin Sınıflandırılması	1	1	0	100
Zayıf Etkileşimlerin Sınıflandırılması	1	0	1	0
Mol Kavramı	1	1	0	100
Çözeltilerde Derişim	1	1	0	100
Asitler ve Bazlar	1	1	0	100
Gıdalar	1	1	0	100
Biyoloji	0	0	0	0
Karbohidratlar	1	0	1	0
Küçük Moleküllerin Taşınması	1	0	1	0
Hayvanlar	1	0	1	0
Mayoz	1	0	0	0
Cinsiyete Bağlı Kalıtım	1	1	0	100
Ekosistemde Madde ve Enerji Akışı	1	1	0	100

MANİSA / YUNUSEMRE
KEP AKADEMİ MEZUN EŞİT AĞIRLIK

-M - 0
BARAN DEMİR

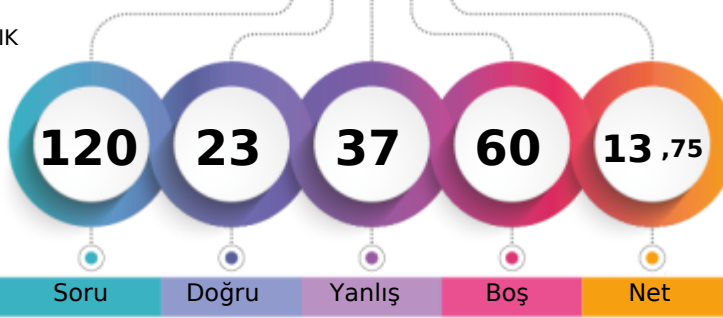

1. Öğrenci

Sizin yeriniz
(10666.)

Sonuncu Öğrenci

Soru

Doğru

Yanlış

Boş

Net

Şube

Kurum

İlçe

İl

Genel

Öğrenci Sıra No

38

44

636

907

10666 % 93,19

Sınava Katılan Öğrenci Sayısı

44

51

678

957

11446

	Soru	Doğru	Yanlış	Boş	Net	Başarı
TYT Türkçe	40	18	17	5	13,75	% 34
Cevap Anahtarı	B	CDBEDACCEBADDAAEBDBCBDEECABDCECDAAACDADAAC				
Cevaplarınız		CbBE dCd B caAaeDBeBDEddBcaECDecbDe A e				

	S	D	Y	B%
Türkçe	0	0	0	0
Sözcükte Anlam	3	1	2	33
Metne Sözcük Yerleştirme	1	1	0	100
Cümleli Yorumlama ve Açıklama	2	1	1	50
Deyimler ve Atasözleri	1	1	0	100
Seş Bilgisi - Karma	1	0	0	0
Bitişik ve Ayrı Yazılan Kelimeler	1	0	1	0
Yazım Kuralları - Karma	1	0	0	0
Virgül	1	0	1	0
EKLER VE SÖZCÜK YAPISI	1	0	0	0
Noktalama İşaretleri - Karma	1	1	0	100
Karma Dil Bilgisi	1	0	0	0
Paragrafı İkiye Ayırma	1	0	1	0
Paragrafa Özgü Soru Kökü	2	1	1	50
ANLATIM TEKNİKLERİ VE DÜŞÜNCEYİ GELİŞTİRME YOLLARI	1	1	0	100
İki Paragrafın Karşılaştırılması	2	1	1	50
Paragrafın Konusu	3	0	2	0
Paragrafa Yardımcı Düşünceler	4	4	0	100
Paragrafa Ana Düşünce (Ana Fikir)	2	1	1	50
Paragrafın Yorumlanması	4	3	1	75
Paragrafta Boş Bırakılan Yerleri Tamamlama	2	1	1	50
Paragrafta Anlatım Akışını Bozan Cümle	1	0	1	0
Diyalogta Boş Bırakılan Yerleri Tamamlama	1	0	1	0
Paragrafa Cümle Yerleştirme	1	0	1	0
Bir Paragrafa Bağlı Çoklu Sorular	6	2	3	33

	Soru	Doğru	Yanlış	Boş	Net	Başarı
Tarih-1	5	1	4	0	0,00	% 0
Coğrafya-1	5	0	3	2	-0,75	% 0
Felsefe	5	2	2	1	1,50	% 30
Din Kül. ve Ahl. Bil.	5	0	1	4	-0,25	% 0
Felsefe (Seçmeli)	5	0	0	5	0,00	% 0
TYT Sosyal	20	3	10	7	0,50	% 3
Cevap Anahtarı	B	DBEACABCCBACBDBADBDADDAAAA				
Cevaplarınız		bedcC aacaeDB a				

	S	D	Y	B%
Tarih-1	0	0	0	0
İlk ve Orta Çağlarda İç Asya'daki Türk siyasi teşekküllerinin güç ve yönetim yapısını açıklar.	1	0	1	0
Uyguladığı uzun vadeli stratejinin Osmanlı Devleti'nin dünya gücü haline gelmesindeki rolünü analiz eder.	1	1	0	100
Osmanlı Devleti'nin siyasi varlığına yönelik iç ve dış tehditleri analiz eder.	1	0	1	0
Büyük Millet Meclisinin açılış sürecini ve sonrasında meydana gelen gelişmeleri kavrar.	1	0	1	0
Hukuk alanında meydana gelen gelişmelerin Türk toplumunda meydana getirdiği değişimleri kavrar.	1	0	1	0
Coğrafya-1	0	0	0	0
Doğa ve İnsan Etkileşimi	1	0	1	0
Dış Kuvvetler	1	0	1	0
Nüfus Piramitleri	1	0	0	0
Uluslararası Ulaşım Hatları	1	0	0	0
Afetlerin Dağılışı ve Afetlerden Korunma Yolları	1	0	1	0
Felsefe	0	0	0	0
MÖ 6. Yüzyıl - MS 2. Yüzyıl Felsefesinin Ayrıcı Nitelikleri	1	0	0	0
Felsefi Düşünce	2	1	1	50
15. Yüzyıl - 17. Yüzyıl Felsefesinin Ortaya Çıkışı	1	0	1	0
Siyaset Felsefesi	1	1	0	100
Din Kül. ve Ahl. Bil.	0	0	0	0
Gençlik ve Değerler	1	0	0	0
Ahlaki Tutum ve Davranışlar	2	0	0	0
İslam ve İbadet	1	0	1	0
İslam Düşüncesinde İtikadi, Siyasi ve Fikhi Yorumlar	1	0	0	0

	Soru	Doğru	Yanlış	Boş	Net	Başarı
Matematik-1	30	2	7	21	0,25	% 1
Geometri	10	0	1	9	-0,25	% 0
TYT Matematik	40	2	8	30	0,00	% 0
Cevap Anahtarı	B	DAEBDAECCDEDBDECECECBCEBBDCEBACECABBEBB				
Cevaplarınız		EB a b e b b d d e				

	S	D	Y	B%
Matematik-1	0	0	0	0
Rasyonel Sayılar	1	0	0	0
Ondalık Sayılar	1	0	0	0
Üslü İfadeler	1	0	0	0
Kökü İfadeler	1	0	0	0
Sayı Problemleri	5	1	2	20
Aralık Kavramı ve Basit Eşitsizlikler	1	1	0	100
Tek ve Çift Sayılar	1	0	0	0
Mutlak Değerli Eşitsizlikler	1	0	0	0
Birinci Dereceden Bir Bilinmeyenli Denklemler	1	0	0	0
Birinci Dereceden İki Bilinmeyenli Denklemler	1	0	0	0
Küme Problemleri	1	0	1	0
Fonksiyon Grafikleri	1	0	0	0
Koşullu Önerme ve İki Yönlü Koşullu Önerme	1	0	1	0
Merkezi Eğilim ve Yayılım Ölçüleri	1	0	0	0
Sayı Basamakları	1	0	0	0
Çarpımlara Ayırma ve Özdeşlikler	1	0	0	0
Rutin Olmayan Problemler	2	0	0	0
Yaş Problemleri	1	0	1	0
Temel Kavramlar ve Sayı Kümeleri	1	0	0	0
Hareket Problemleri	2	0	1	0

	Soru	Doğru	Yanlış	Boş	Net	Başarı
Fizik	7	0	1	6	-0,25	% 0
Kimya	7	0	1	6	-0,25	% 0
Biyoloji	6	0	0	6	0,00	% 0
TYT Fen	20	0	2	18	-0,50	% 0
Cevap Anahtarı	B	DBADDEBBCCDEEDCEBDA				
Cevaplarınız		e d				

	S	D	Y	B%
Fizik	0	0	0	0
Fiziksel nicelikleri sınıflandırır.	1	0	0	0
Yapışma (adezyon) ve birbirini tutma (kohezyon) olaylarını örneklerle açıklar.	2	0	0	0
Konum, alınan yol, yer değiştirme, hız ve hız kavramlarını birbirleri ile ilişkilendirir.	1	0	0	0
Elektrik Devreleri	1	0	1	0
Isı, sıcaklık ve iç enerji kavramlarını açıklar.	1	0	0	0
Aydınlanma	1	0	0	0
Kimya	0	0	0	0
Kimya Uygulamalarında İş Sağlığı ve Güvenliği	1	0	1	0
Elementlerin Sınıflandırılması	1	0	0	0
Zayıf Etkileşimlerin Sınıflandırılması	1	0	0	0
Mol Kavramı	1	0	0	0
Çözeltilerde Derişim	1	0	0	0
Asitler ve Bazlar	1	0	0	0
Gıdalar	1	0	0	0
Biyoloji	0	0	0	0
Karbohidratlar	1	0	0	0
Küçük Moleküllerin Taşınması	1	0	0	0
Hayvanlar	1	0	0	0
Mayoz	1	0	0	0
Cinsiyete Bağlı Kalıtım	1	0	0	0
Ekosistemde Madde ve Enerji Akışı	1	0	0	0



204,558 % 85,12

MANİSA / YUNUSEMRE
KEP AKADEMİ MEZUN EŞİT AĞIRLIK

-M - 13039
BERK KARA

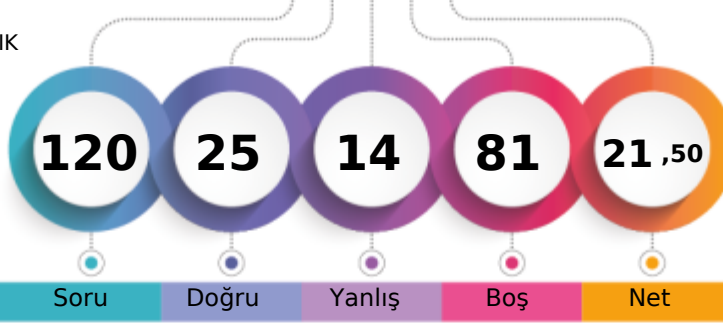

1. Öğrenci

Sizin yeriniz
(9743.)

Sonuncu Öğrenci

Soru Doğru Yanlış Boş Net

Şube Kurum İlçe İl Genel

Öğrenci Sıra No 28 32 583 842 9743 % 85,12

Sınava Katılan Öğrenci Sayısı 44 51 678 957 11446

		Soru	Doğru	Yanlış	Boş	Net	Başarı	
TYT Türkçe		40	21	11	8	18,25	% 46	
Cevap Anahtarı	B	CDBEDACCEBADD AEBDBCBDEECABDCECDAAACDADAAC						
Cevaplarınız		CDB cCCcB cDeaBDB BDCeCABDCECaAca db						

	S	D	Y	B%
Türkçe	0	0	0	0
Sözcükte Anlam	3	2	1	67
Metne Sözcük Yerleştirme	1	1	0	100
Cümleli Yorumlama ve Açıklama	2	2	0	100
Deyimler ve Atasözleri	1	0	0	0
Seş Bilgisi - Karma	1	0	0	0
Bitişik ve Ayrı Yazılan Kelimeler	1	0	1	0
Yazım Kuralları - Karma	1	0	1	0
Virgül	1	0	1	0
EKLER VE SÖZCÜK YAPISI	1	0	1	0
Noktalama İşaretleri - Karma	1	1	0	100
Karma Dil Bilgisi	1	0	0	0
Paragrafı İkiye Ayırma	1	0	1	0
Paragrafa Özgü Soru Kökü	2	2	0	100
ANLATIM TEKNİKLERİ VE DÜŞÜNCEYİ GELİŞTİRME YOLLARI	1	0	1	0
İki Paragrafın Karşılaştırılması	2	1	1	50
Paragrafın Konusu	3	2	0	67
Paragrafa Yardımcı Düşünceler	4	3	0	75
Paragrafa Ana Düşünce (Ana Fikir)	2	1	0	50
Paragrafın Yorumlanması	4	1	2	25
Paragrafta Boş Bırakılan Yerleri Tamamlama	2	2	0	100
Paragrafta Anlatım Akışını Bozan Cümle	1	1	0	100
Diyalogta Boş Bırakılan Yerleri Tamamlama	1	1	0	100
Paragrafa Cümle Yerleştirme	1	1	0	100
Bir Paragrafa Bağlı Çoklu Sorular	6	0	2	0

		Soru	Doğru	Yanlış	Boş	Net	Başarı	
Tarih-1		5	0	1	4	-0,25	% 0	
Coğrafya-1		5	1	1	3	0,75	% 15	
Felsefe		5	0	1	4	-0,25	% 0	
Din Kül. ve Ahl. Bil.		5	0	0	5	0,00	% 0	
Felsefe (Seçmeli)		5	0	0	5	0,00	% 0	
TYT Sosyal		20	1	3	16	0,25	% 1	
Cevap Anahtarı	B	DBEACABCCBACDBADBDADDAAAA						
Cevaplarınız		c d c e						

	S	D	Y	B%
Tarih-1	0	0	0	0
İlk ve Orta Çağlarda İç Asya'daki Türk siyasi teşekküllerinin güç ve yönetim yapısını açıklar.	1	0	0	0
Uyguladığı uzun vadeli stratejinin Osmanlı Devleti'nin dünya gücü haline gelmesindeki rolünü analiz eder.	1	0	0	0
Osmanlı Devleti'nin siyasi varlığına yönelik iç ve dış tehditleri analiz eder.	1	0	0	0
Büyük Millet Meclisinin açılış sürecini ve sonrasında meydana gelen gelişmeleri kavrar.	1	0	0	0
Hukuk alanında meydana gelen gelişmelerin Türk toplumunda meydana getirdiği değişimleri kavrar.	1	0	1	0
Coğrafya-1	0	0	0	0
Doğa ve İnsan Etkileşimi	1	1	0	100
Dış Kuvvetler	1	0	0	0
Nüfus Piramitleri	1	0	1	0
Uluslararası Ulaşım Hatları	1	0	0	0
Afetlerin Dağılışı ve Afetlerden Korunma Yolları	1	0	0	0
Felsefe	0	0	0	0
MÖ 6. Yüzyıl - MS 2. Yüzyıl Felsefesinin Ayırıcı Nitelikleri	1	0	0	0
Felsefi Düşünce	2	0	1	0
15. Yüzyıl - 17. Yüzyıl Felsefesinin Ortaya Çıkışı	1	0	0	0
Siyaset Felsefesi	1	0	0	0
Din Kül. ve Ahl. Bil.	0	0	0	0
Gençlik ve Değerler	1	0	0	0
Ahlaki Tutum ve Davranışlar	2	0	0	0
İslam ve İbadet	1	0	0	0
İslam Düşüncesinde İtikadi, Siyasi ve Fikhi Yorumlar	1	0	0	0

		Soru	Doğru	Yanlış	Boş	Net	Başarı	
Matematik-1		30	2	0	28	2,00	% 7	
Geometri		10	1	0	9	1,00	% 10	
TYT Matematik		40	3	0	37	3,00	% 8	
Cevap Anahtarı	B	DAEBDAECCDEDBDECECECBCEBBDCEBACECABBEBB						
		EB						E

	S	D	Y	B%
Matematik-1	0	0	0	0
Rasyonel Sayılar	1	0	0	0
Ondalık Sayılar	1	0	0	0
Üslü İfadeler	1	0	0	0
Köklü İfadeler	1	0	0	0
Sayı Problemleri	5	1	0	20
Aralık Kavramı ve Basit Eşitsizlikler	1	1	0	100
Tek ve Çift Sayılar	1	0	0	0
Mutlak Değerli Eşitsizlikler	1	0	0	0
Birinci Dereceden Bir Bilinmeyenli Denklemler	1	0	0	0
Birinci Dereceden İki Bilinmeyenli Denklemler	1	0	0	0
Küme Problemleri	1	0	0	0
Fonksiyon Grafikleri	1	0	0	0
Koşullu Önerme ve İki Yönlü Koşullu Önerme	1	0	0	0
Merkezi Eğilim ve Yayılım Ölçüleri	1	0	0	0
Sayı Basamakları	1	0	0	0
Çarpımlara Ayırma ve Özdeşlikler	1	0	0	0
Rutin Olmayan Problemler	2	0	0	0
Yaş Problemleri	1	0	0	0
Temel Kavramlar ve Sayı Kümeleri	1	0	0	0
Hareket Problemleri	2	0	0	0

		Soru	Doğru	Yanlış	Boş	Net	Başarı	
TYT Fen		20	0	0	20	0,00	% 0	
Cevap Anahtarı	B	DBADDEBBCCDEEDCEBDA						
Cevaplarınız								

	S	D	Y	B%
Fizik	0	0	0	0
Fiziksel nicelikleri sınıflandırır.	1	0	0	0
Yapışma (adezyon) ve birbirini tutma (kohezyon) olaylarını örneklerle açıklar.	2	0	0	0
Konum, alınan yol, yer değiştirme, hız ve hız kavramlarını birbirleri ile ilişkilendirir.	1	0	0	0
Elektrik Devreleri	1	0	0	0
Isı, sıcaklık ve iç enerji kavramlarını açıklar.	1	0	0	0
Aydınlanma	1	0	0	0
Kimya	0	0	0	0
Kimya Uygulamalarında İş Sağlığı ve Güvenliği	1	0	0	0
Elementlerin Sınıflandırılması	1	0	0	0
Zayıf Etkileşimlerin Sınıflandırılması	1	0	0	0
Mol Kavramı	1	0	0	0
Çözeltilerde Derişim	1	0	0	0
Asitler ve Bazlar	1	0	0	0
Gıdalar	1	0	0	0
Biyoloji	0	0	0	0
Karbohidratlar	1	0	0	0
Küçük Moleküllerin Taşınması	1	0	0	0
Hayvanlar	1	0	0	0
Mayoz	1	0	0	0
Cinsiyete Bağlı Kalıtım	1	0	0	0
Ekosistemde Madde ve Enerji Akışı	1	0	0	0



223,285 % 75,83

MANİSA / YUNUSEMRE
KEP AKADEMİ MEZUN EŞİT AĞIRLIK

-M - 13020
BERKAY KORKMAZ

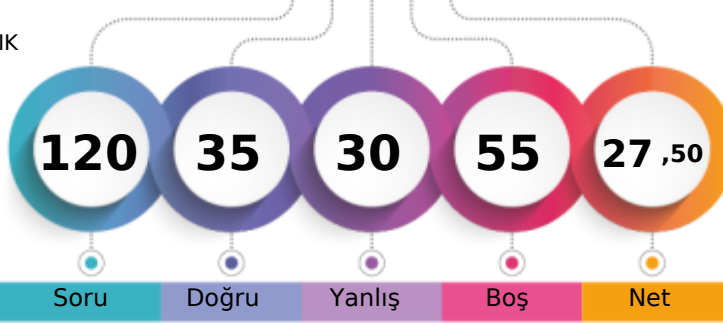

1. Öğrenci

Sizin yeriniz
(8680.)

Sonuncu Öğrenci

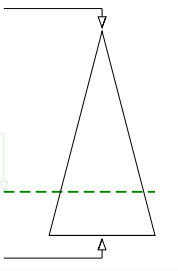

Soru Doğru Yanlış Boş Net

	Şube	Kurum	İlçe	İl	Genel	
Öğrenci Sıra No	18	22	526	770	8680	% 75,83
Sınava Katılan Öğrenci Sayısı	44	51	678	957	11446	

	Soru	Doğru	Yanlış	Boş	Net	Başarı
TYT Türkçe	40	18	18	4	13,50	% 34
Cevap Anahtarı	B	CDBEDACCEBADDAAEBDBCBDEECABDCCECDAACDADAAC				
Cevaplarınız		CDBE dCe B aaedBcBCBDEECc DbECaccebeeAda				

	S	D	Y	B	%
Türkçe	0	0	0	0	0
Sözcükte Anlam	3	1	2	33	
Metne Sözcük Yerleştirme	1	1	0	100	
Cümleli Yorumlama ve Açıklama	2	2	0	100	
Deyimler ve Atasözleri	1	1	0	100	
Seş Bilgisi - Karma	1	0	0	0	
Bitişik ve Ayrı Yazılan Kelimeler	1	0	1	0	
Yazım Kuralları - Karma	1	0	1	0	
Virgül	1	0	1	0	
EKLER VE SÖZCÜK YAPISI	1	0	0	0	
Noktalama İşaretleri - Karma	1	1	0	100	
Karma Dil Bilgisi	1	0	0	0	
Paragrafı İkiye Ayırma	1	0	1	0	
Paragrafa Özgü Soru Kökü	2	1	1	50	
ANLATIM TEKNİKLERİ VE DÜŞÜNCEYİ GELİŞTİRME YOLLARI	1	0	1	0	
İki Paragrafın Karşılaştırılması	2	1	1	50	
Paragrafın Konusu	3	1	2	33	
Paragrafa Yardımcı Düşünceler	4	1	2	25	
Paragrafa Ana Düşünce (Ana Fikir)	2	2	0	100	
Paragrafın Yorumlanması	4	2	2	50	
Paragrafta Boş Bırakılan Yerleri Tamamlama	2	1	1	50	
Paragrafta Anlatım Akışını Bozan Cümle	1	1	0	100	
Diyalogta Boş Bırakılan Yerleri Tamamlama	1	0	1	0	
Paragrafa Cümle Yerleştirme	1	1	0	100	
Bir Paragrafa Bağlı Çoklu Sorular	6	1	5	17	

	Soru	Doğru	Yanlış	Boş	Net	Başarı
Tarih-1	5	2	3	0	1,25	% 25
Coğrafya-1	5	5	0	0	5,00	% 100
Felsefe	5	3	2	0	2,50	% 50
Din Kül. ve Ahl. Bil.	5	2	0	3	2,00	% 40
Felsefe (Seçmeli)	5	0	0	5	0,00	% 0
TYT Sosyal	20	12	5	3	10,75	% 54
Cevap Anahtarı	B	DBEACABCCABCDABDBDADAAAA				
Cevaplarınız		bbCAdABCCAeCDBeD D				

	S	D	Y	B	%
Tarih-1	0	0	0	0	0
İlk ve Orta Çağlarda İç Asya'daki Türk siyasi teşekküllerinin güç ve yönetim yapısını açıklar.	1	1	0	100	
Uyguladığı uzun vadeli stratejinin Osmanlı Devleti'nin dünya gücü haline gelmesindeki rolünü analiz eder.	1	0	1	0	
Osmanlı Devleti'nin siyasi varlığına yönelik iç ve dış tehditleri analiz eder.	1	0	1	0	
Büyük Millet Meclisinin açılış sürecini ve sonrasında meydana gelen gelişmeleri kavrar.	1	1	0	100	
Hukuk alanında meydana gelen gelişmelerin Türk toplumunda meydana getirdiği değişimleri kavrar.	1	0	1	0	
Coğrafya-1	0	0	0	0	0
Doğa ve İnsan Etkileşimi	1	1	0	100	
Dış Kuvvetler	1	1	0	100	
Nüfus Piramitleri	1	1	0	100	
Uluslararası Ulaşım Hatları	1	1	0	100	
Afetlerin Dağılışı ve Afetlerden Korunma Yolları	1	1	0	100	
Felsefe	0	0	0	0	0
MÖ 6. Yüzyıl - MS 2. Yüzyıl Felsefesinin Ayırıcı Nitelikleri	1	0	1	0	
Felsefi Düşünce	2	1	1	50	
15. Yüzyıl - 17. Yüzyıl Felsefesinin Ortaya Çıkışı	1	1	0	100	
Siyaset Felsefesi	1	1	0	100	
Din Kül. ve Ahl. Bil.	0	0	0	0	0
Gençlik ve Değerler	1	1	0	100	
Ahlaki Tutum ve Davranışlar	2	0	0	0	
İslam ve İbadet	1	1	0	100	
İslam Düşüncesinde İtikadi, Siyasi ve Fikhi Yorumlar	1	0	0	0	

	Soru	Doğru	Yanlış	Boş	Net	Başarı
Matematik-1	30	3	1	26	2,75	% 9
Geometri	10	1	1	8	0,75	% 8
TYT Matematik	40	4	2	34	3,50	% 9
Cevap Anahtarı	B	DAEBDAECCDEDBDECECECBEBDDCBACECABBEBB				
Cevaplarınız		bEB B E a				

	S	D	Y	B	%
Matematik-1	0	0	0	0	0
Rasyonel Sayılar	1	0	0	0	
Ondalık Sayılar	1	0	0	0	
Üslü İfadeler	1	0	0	0	
Köklü İfadeler	1	0	1	0	
Sayı Problemleri	5	1	0	20	
Aralık Kavramı ve Basit Eşitsizlikler	1	1	0	100	
Tek ve Çift Sayılar	1	0	0	0	
Mutlak Değerli Eşitsizlikler	1	0	0	0	
Birinci Dereceden Bir Bilinmeyenli Denklemler	1	0	0	0	
Birinci Dereceden İki Bilinmeyenli Denklemler	1	1	0	100	
Küme Problemleri	1	0	0	0	
Fonksiyon Grafikleri	1	0	0	0	
Koşullu Önerme ve İki Yönlü Koşullu Önerme	1	0	0	0	
Merkezi Eğilim ve Yayılım Ölçüleri	1	0	0	0	
Sayı Basamakları	1	0	0	0	
Çarpımlara Ayırma ve Özdeşlikler	1	0	0	0	
Rutin Olmayan Problemler	2	0	0	0	
Yaş Problemleri	1	0	0	0	
Temel Kavramlar ve Sayı Kümeleri	1	0	0	0	
Hareket Problemleri	2	0	0	0	

	Soru	Doğru	Yanlış	Boş	Net	Başarı
Fizik	7	0	3	4	-0,75	% 0
Kimya	7	0	1	6	-0,25	% 0
Biyoloji	6	1	1	4	0,75	% 13
TYT Fen	20	1	5	14	-0,25	% 0
Cevap Anahtarı	B	DBADDEBBBCCDEEDCEBDA				
Cevaplarınız		ea e d c B				

	S	D	Y	B	%
Fizik	0	0	0	0	0
Fiziksel nicelikleri sınıflandırır.	1	0	0	0	
Yapışma (adezyon) ve birbirini tutma (kohezyon) olaylarını örneklerle açıklar.	2	0	1	0	
Konum, alınan yol, yer değiştirme, hız ve hız kavramlarını birbirleri ile ilişkilendirir.	1	0	1	0	
Elektrik Devreleri	1	0	0	0	
Isı, sıcaklık ve iç enerji kavramlarını açıklar.	1	0	0	0	
Aydınlanma	1	0	1	0	
Kimya	0	0	0	0	0
Kimya Uygulamalarında İş Sağlığı ve Güvenliği	1	0	1	0	
Elementlerin Sınıflandırılması	1	0	0	0	
Zayıf Etkileşimlerin Sınıflandırılması	1	0	0	0	
Mol Kavramı	1	0	0	0	
Çözeltilerde Derişim	1	0	0	0	
Asitler ve Bazlar	1	0	0	0	
Gıdalar	1	0	0	0	
Biyoloji	0	0	0	0	0
Karbohidratlar	1	0	0	0	
Küçük Moleküllerin Taşınması	1	0	0	0	
Hayvanlar	1	0	1	0	
Mayoz	1	0	0	0	
Cinsiyete Bağlı Kalıtım	1	0	0	0	
Ekosistemde Madde ve Enerji Akışı	1	1	0	100	



194,220 % 89,40

MANİSA / YUNUSEMRE
KEP AKADEMİ MEZUN EŞİT AĞIRLIK

-M - 13143
BEYZA YILDIRIM

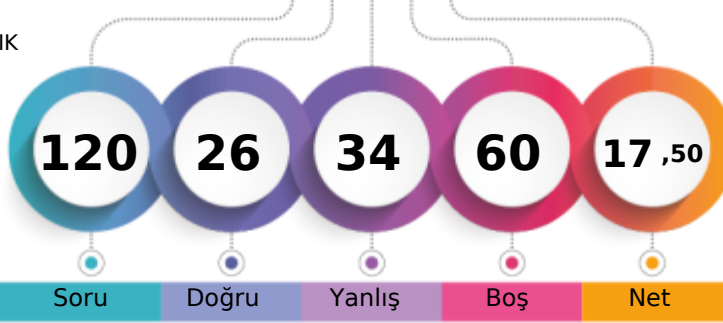

1. Öğrenci

Sizin yeriniz
(10233.)

Sonuncu Öğrenci

Soru Doğru Yanlış Boş Net

	Şube	Kurum	İlçe	İl	Genel
Öğrenci Sıra No	35	40	611	878	10233 % 89,40
Sınava Katılan Öğrenci Sayısı	44	51	678	957	11446

	Soru	Doğru	Yanlış	Boş	Net	Başarı
TYT Türkçe	40	11	24	5	5,00	% 13
Cevap Anahtarı	A	CCCBEDACEBADDABEDBCEBDCECDAACDADA				
Cevaplarınız		CCbDBEceded caddBDdeBDcdbcadE aceaD b				

	S	D	Y	B%
Türkçe	0	0	0	0
Sözcükte Anlam	3	2	1	67
Metne Sözcük Yerleştirme	1	0	1	0
Cümleli Yorumlama ve Açıklama	2	2	0	100
Deyimler ve Atasözleri	1	1	0	100
Seş Bilgisi - Karma	1	0	1	0
Bitişik ve Ayrı Yazılan Kelimeler	1	0	1	0
Yazım Kuralları - Karma	1	0	1	0
Virgül	1	0	1	0
EKLER VE SÖZCÜK YAPISI	1	0	1	0
Noktalama İşaretleri - Karma	1	0	0	0
Karma Dil Bilgisi	1	0	0	0
Paragrafı İkiye Ayırma	1	0	1	0
Paragrafa Özgü Soru Kökü	2	0	2	0
ANLATIM TEKNİKLERİ VE DÜŞÜNCEYİ GELİŞTİRME YOLLARI	1	0	1	0
İki Paragrafın Karşılaştırılması	2	0	2	0
Paragrafın Konusu	3	1	1	33
Paragrafa Yardımcı Düşünceler	4	3	1	75
Paragrafa Ana Düşünce (Ana Fikir)	2	0	1	0
Paragrafın Yorumlanması	4	1	2	25
Paragrafta Boş Bırakılan Yerleri Tamamlama	2	1	1	50
Paragrafta Anlatım Akışını Bozan Cümle	1	0	1	0
Diyalogta Boş Bırakılan Yerleri Tamamlama	1	0	1	0
Paragrafa Cümle Yerleştirme	1	0	1	0
Bir Paragrafa Bağlı Çoklu Sorular	6	1	3	17

	Soru	Doğru	Yanlış	Boş	Net	Başarı
Tarih-1	5	1	4	0	0,00	% 0
Coğrafya-1	5	3	1	1	2,75	% 55
Felsefe	5	1	0	4	1,00	% 20
Din Kül. ve Ahl. Bil.	5	3	0	2	3,00	% 60
Felsefe (Seçmeli)	5	0	0	5	0,00	% 0
TYT Sosyal	20	8	5	7	6,75	% 34
Cevap Anahtarı	A	ACDBECAABCABBCCDDADBDAAADAA				
Cevaplarınız		dCbedCdA C DDA D				

	S	D	Y	B%
Tarih-1	0	0	0	0
İlk ve Orta Çağlarda İç Asya'daki Türk siyasi teşekküllerinin güç ve yönetim yapısını açıklar.	1	0	1	0
Uyguladığı uzun vadeli stratejinin Osmanlı Devleti'nin dünya gücü haline gelmesindeki rolünü analiz eder.	1	1	0	100
Osmanlı Devleti'nin siyasi varlığına yönelik iç ve dış tehditleri analiz eder.	1	0	1	0
Büyük Millet Meclisinin açılış sürecini ve sonrasında meydana gelen gelişmeleri kavrar.	1	0	1	0
Hukuk alanında meydana gelen gelişmelerin Türk toplumunda meydana getirdiği değişimleri kavrar.	1	0	1	0
Coğrafya-1	0	0	0	0
Doğa ve İnsan Etkileşimi	1	1	0	100
Dış Kuvvetler	1	0	1	0
Nüfus Piramitleri	1	1	0	100
Uluslararası Ulaşım Hatları	1	0	0	0
Afetlerin Dağılışı ve Afetlerden Korunma Yolları	1	1	0	100
Felsefe	0	0	0	0
MÖ 6. Yüzyıl - MS 2. Yüzyıl Felsefesinin Ayrıcı Nitelikleri	1	0	0	0
Felsefi Düşünce	2	0	0	0
15. Yüzyıl - 17. Yüzyıl Felsefesinin Ortaya Çıkışı	1	0	0	0
Siyaset Felsefesi	1	1	0	100
Din Kül. ve Ahl. Bil.	0	0	0	0
Gençlik ve Değerler	1	1	0	100
Ahlaki Tutum ve Davranışlar	2	2	0	100
İslam ve İbadet	1	0	0	0
İslam Düşüncesinde İtikadi, Siyasi ve Fikhi Yorumlar	1	0	0	0

	Soru	Doğru	Yanlış	Boş	Net	Başarı
Matematik-1	30	6	3	21	5,25	% 18
Geometri	10	0	0	10	0,00	% 0
TYT Matematik	40	6	3	31	5,25	% 13
Cevap Anahtarı	A	CEDAEBDABBCEDEBDECECECEBCEBBDCCBACECABBE				
Cevaplarınız		CbDAEB c d C				

	S	D	Y	B%
Matematik-1	0	0	0	0
Rasyonel Sayılar	1	1	0	100
Ondalık Sayılar	1	0	1	0
Üslü İfadeler	1	1	0	100
Köklü İfadeler	1	1	0	100
Sayı Problemleri	5	1	0	20
Aralık Kavramı ve Basit Eşitsizlikler	1	1	0	100
Tek ve Çift Sayılar	1	0	0	0
Mutlak Değerli Eşitsizlikler	1	0	0	0
Birinci Dereceden Bir Bilinmeyenli Denklemler	1	0	0	0
Birinci Dereceden İki Bilinmeyenli Denklemler	1	0	0	0
Küme Problemleri	1	0	0	0
Fonksiyon Grafikleri	1	0	0	0
Koşullu Önerme ve İki Yönlü Koşullu Önerme	1	0	1	0
Merkezi Eğilim ve Yayılım Ölçüleri	1	0	0	0
Sayı Basamakları	1	0	1	0
Çarpımlara Ayırma ve Özdeşlikler	1	0	0	0
Rutin Olmayan Problemler	2	0	0	0
Yaş Problemleri	1	1	0	100
Temel Kavramlar ve Sayı Kümeleri	1	0	0	0
Hareket Problemleri	2	0	0	0

	Soru	Doğru	Yanlış	Boş	Net	Başarı
Fizik	7	0	2	5	-0,50	% 0
Kimya	7	1	0	6	1,00	% 14
Biyoloji	6	0	0	6	0,00	% 0
TYT Fen	20	1	2	17	0,50	% 3
Cevap Anahtarı	A	BEDBADDEEBBCCDADDCEB				
Cevaplarınız		e e E				

	S	D	Y	B%
Fizik	0	0	0	0
Fiziksel nicelikleri sınıflandırır.	1	0	1	0
Yapışma (adezyon) ve birbirini tutma (kohezyon) olaylarını örneklerle açıklar.	2	0	0	0
Konum, alınan yol, yer değiştirme, hız ve hız kavramlarını birbirleri ile ilişkilendirir.	1	0	1	0
Elektrik Devreleri	1	0	0	0
Isı, sıcaklık ve iç enerji kavramlarını açıklar.	1	0	0	0
Aydınlanma	1	0	0	0
Kimya	0	0	0	0
Kimya Uygulamalarında İş Sağlığı ve Güvenliği	1	1	0	100
Elementlerin Sınıflandırılması	1	0	0	0
Zayıf Etkileşimlerin Sınıflandırılması	1	0	0	0
Mol Kavramı	1	0	0	0
Çözeltilerde Derişim	1	0	0	0
Asitler ve Bazlar	1	0	0	0
Gıdalar	1	0	0	0
Biyoloji	0	0	0	0
Karbohidratlar	1	0	0	0
Küçük Moleküllerin Taşınması	1	0	0	0
Hayvanlar	1	0	0	0
Mayoz	1	0	0	0
Cinsiyete Bağlı Kalıtım	1	0	0	0
Ekosistemde Madde ve Enerji Akışı	1	0	0	0



160,160 % 97,08

MANİSA / YUNUSEMRE
KEP AKADEMİ MEZUN EŞİT AĞIRLIK

-M - 13097
DAMLA KARADENİZ

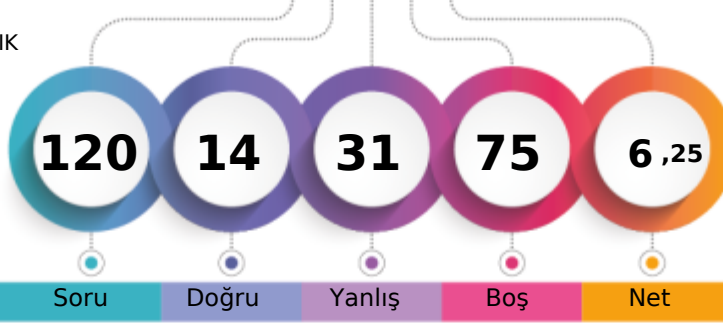

1. Öğrenci

Sizin yeriniz
(11112.)

Sonuncu Öğrenci

Soru Doğru Yanlış Boş Net

Şube Kurum İlçe İl Genel

Öğrenci Sıra No 41 48 663 941 11112 % 97,08

Sınava Katılan Öğrenci Sayısı 44 51 678 957 11446

	Soru	Doğru	Yanlış	Boş	Net	Başarı
TYT Türkçe	40	11	22	7	5,50	% 14
Cevap Anahtarı	A CCCDBEDAACEBADDAAEBDBCBDDCECABDCECDAACDADA					
Cevaplarınız	bDbDc ceda baAaBDBecDD dAccCE ace eeDb					

	S	D	Y	B%
Türkçe	0	0	0	0
Sözcükte Anlam	3	0	3	0
Metne Sözcük Yerleştirme	1	0	1	0
Cümleli Yorumlama ve Açıklama	2	1	1	50
Deyimler ve Atasözleri	1	0	0	0
Seş Bilgisi - Karma	1	0	1	0
Bitişik ve Ayrı Yazılan Kelimeler	1	0	1	0
Yazım Kuralları - Karma	1	0	1	0
Virgül	1	0	1	0
EKLER VE SÖZCÜK YAPISI	1	0	0	0
Noktalama İşaretleri - Karma	1	0	0	0
Karma Dil Bilgisi	1	0	0	0
Paragrafı İkiye Ayırma	1	0	1	0
Paragrafa Özgü Soru Kökü	2	0	1	0
ANLATIM TEKNİKLERİ VE DÜŞÜNCEYİ GELİŞTİRME YOLLARI	1	1	0	100
İki Paragrafın Karşılaştırılması	2	1	1	50
Paragrafın Konusu	3	2	1	67
Paragrafa Yardımcı Düşünceler	4	2	2	50
Paragrafa Ana Düşünce (Ana Fikir)	2	0	1	0
Paragrafın Yorumlanması	4	1	3	25
Paragrafta Boş Bırakılan Yerleri Tamamlama	2	2	0	100
Paragrafta Anlatım Akışını Bozan Cümle	1	0	1	0
Diyalogta Boş Bırakılan Yerleri Tamamlama	1	1	0	100
Paragrafa Cümle Yerleştirme	1	0	1	0
Bir Paragrafa Bağlı Çoklu Sorular	6	1	4	17

	Soru	Doğru	Yanlış	Boş	Net	Başarı
Tarih-1	5	1	3	1	0,25	% 5
Coğrafya-1	5	2	2	1	1,50	% 30
Felsefe	5	0	0	5	0,00	% 0
Din Kül. ve Ahl. Bil.	5	0	0	5	0,00	% 0
Felsefe (Seçmeli)	5	0	0	5	0,00	% 0
TYT Sosyal	20	3	5	12	1,75	% 9
Cevap Anahtarı	A ACDBECAABCABBCCDDADBDAADAA					
Cevaplarınız	cDb EbA aC					

	S	D	Y	B%
Tarih-1	0	0	0	0
İlk ve Orta Çağlarda İç Asya'daki Türk siyasi teşekküllerinin güç ve yönetim yapısını açıklar.	1	0	1	0
Uyguladığı uzun vadeli stratejinin Osmanlı Devleti'nin dünya gücü haline gelmesindeki rolünü analiz eder.	1	0	1	0
Osmanlı Devleti'nin siyasi varlığına yönelik iç ve dış tehditleri analiz eder.	1	0	1	0
Büyük Millet Meclisinin açılış sürecini ve sonrasında meydana gelen gelişmeleri kavrar.	1	0	0	0
Hukuk alanında meydana gelen gelişmelerin Türk toplumunda meydana getirdiği değişimleri kavrar.	1	1	0	100
Coğrafya-1	0	0	0	0
Doğa ve İnsan Etkileşimi	1	0	1	0
Dış Kuvvetler	1	1	0	100
Nüfus Piramitleri	1	0	0	0
Uluslararası Ulaşım Hatları	1	0	1	0
Afetlerin Dağılışı ve Afetlerden Korunma Yolları	1	1	0	100
Felsefe	0	0	0	0
MÖ 6. Yüzyıl - MS 2. Yüzyıl Felsefesinin Ayırıcı Nitelikleri	1	0	0	0
Felsefi Düşünce	2	0	0	0
15. Yüzyıl - 17. Yüzyıl Felsefesinin Ortaya Çıkışı	1	0	0	0
Siyaset Felsefesi	1	0	0	0
Din Kül. ve Ahl. Bil.	0	0	0	0
Gençlik ve Değerler	1	0	0	0
Ahlaki Tutum ve Davranışlar	2	0	0	0
İslam ve İbadet	1	0	0	0
İslam Düşüncesinde İtikadi, Siyasi ve Fikhi Yorumlar	1	0	0	0

	Soru	Doğru	Yanlış	Boş	Net	Başarı
Matematik-1	30	0	4	26	-1,00	% 0
Geometri	10	0	0	10	0,00	% 0
TYT Matematik	40	0	4	36	-1,00	% 0
Cevap Anahtarı	A CEDAEBDABBCEDEBDBCECECECBCEBBDCCBACECABBE					
Cevaplarınız	a c e c					

	S	D	Y	B%
Matematik-1	0	0	0	0
Rasyonel Sayılar	1	0	1	0
Ondalık Sayılar	1	0	0	0
Üslü İfadeler	1	0	0	0
Köklü İfadeler	1	0	0	0
Sayı Problemleri	5	0	0	0
Aralık Kavramı ve Basit Eşitsizlikler	1	0	1	0
Tek ve Çift Sayılar	1	0	0	0
Mutlak Değerli Eşitsizlikler	1	0	1	0
Birinci Dereceden Bir Bilinmeyenli Denklemler	1	0	1	0
Birinci Dereceden İki Bilinmeyenli Denklemler	1	0	0	0
Küme Problemleri	1	0	0	0
Fonksiyon Grafikleri	1	0	0	0
Koşullu Önerme ve İki Yönlü Koşullu Önerme	1	0	0	0
Merkezi Eğilim ve Yayılım Ölçüleri	1	0	0	0
Sayı Basamakları	1	0	0	0
Çarpımlara Ayırma ve Özdeşlikler	1	0	0	0
Rutin Olmayan Problemler	2	0	0	0
Yaş Problemleri	1	0	0	0
Temel Kavramlar ve Sayı Kümeleri	1	0	0	0
Hareket Problemleri	2	0	0	0

	Soru	Doğru	Yanlış	Boş	Net	Başarı
TYT Fen	20	0	0	20	0,00	% 0
Cevap Anahtarı	A BEDBADDEEBBCCDADDCEB					
Cevaplarınız						

	S	D	Y	B%
Fizik	0	0	0	0
Fiziksel nicelikleri sınıflandırır.	1	0	0	0
Yapışma (adezyon) ve birbirini tutma (kohezyon) olaylarını örneklerle açıklar.	2	0	0	0
Konum, alınan yol, yer değiştirme, hız ve hız kavramlarını birbirleri ile ilişkilendirir.	1	0	0	0
Elektrik Devreleri	1	0	0	0
Isı, sıcaklık ve iç enerji kavramlarını açıklar.	1	0	0	0
Aydınlanma	1	0	0	0
Kimya	0	0	0	0
Kimya Uygulamalarında İş Sağlığı ve Güvenliği	1	0	0	0
Elementlerin Sınıflandırılması	1	0	0	0
Zayıf Etkileşimlerin Sınıflandırılması	1	0	0	0
Mol Kavramı	1	0	0	0
Çözeltilerde Derişim	1	0	0	0
Asitler ve Bazlar	1	0	0	0
Gıdalar	1	0	0	0
Biyoloji	0	0	0	0
Karbohidratlar	1	0	0	0
Küçük Moleküllerin Taşınması	1	0	0	0
Hayvanlar	1	0	0	0
Mayoz	1	0	0	0
Cinsiyete Bağlı Kalıtım	1	0	0	0
Ekosistemde Madde ve Enerji Akışı	1	0	0	0

MANİSA / YUNUSEMRE
KEP AKADEMİ MEZUN EŞİT AĞIRLIK

-M - 336
DİLARA YİĞİTYILMAZ

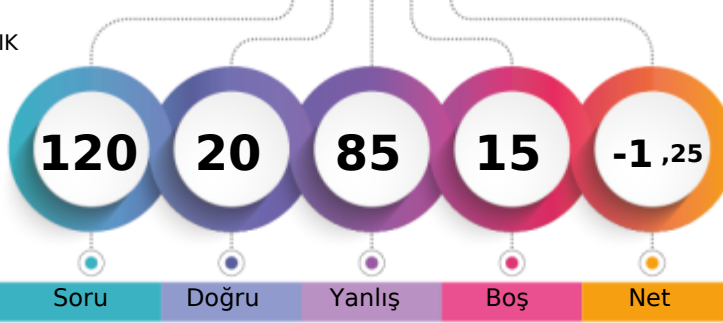

1. Öğrenci

Sizin yeriniz
(11312.)

Sonuncu Öğrenci

Soru

Doğru

Yanlış

Boş

Net

Şube

Kurum

İlçe

İl

Genel

Öğrenci Sıra No

44

51

670

949

11312 % 98,83

Sınava Katılan Öğrenci Sayısı

44

51

678

957

11446

	Soru	Doğru	Yanlış	Boş	Net	Başarı
TYT Türkçe	40	9	19	12	4,25	% 11
Cevap Anahtarı	A CCCDBEDAACEBADDAAEBDBCBDDCECABDCEDAACDADA					
Cevaplarınız	d CbB Ac e D EdbBeBeDc da Cd a caceec					

	S	D	Y	B%
Türkçe	0	0	0	0
Sözcükte Anlam	3	0	2	0
Metne Sözcük Yerleştirme	1	1	0	100
Cümleli Yorumlama ve Açıklama	2	1	1	50
Deyimler ve Atasözleri	1	0	0	0
Seş Bilgisi - Karma	1	0	0	0
Bitişik ve Ayrı Yazılan Kelimeler	1	1	0	100
Yazım Kuralları - Karma	1	0	1	0
Virgül	1	0	0	0
EKLER VE SÖZCÜK YAPISI	1	0	0	0
Noktalama İşaretleri - Karma	1	0	1	0
Karma Dil Bilgisi	1	0	0	0
Paragrafı İkiye Ayırma	1	0	0	0
Paragrafa Özgü Soru Kökü	2	1	1	50
ANLATIM TEKNİKLERİ VE DÜŞÜNCEYİ GELİŞTİRME YOLLARI	1	0	0	0
İki Paragrafın Karşılaştırılması	2	2	0	100
Paragrafın Konusu	3	0	2	0
Paragrafta Yardımcı Düşünceler	4	0	4	0
Paragrafta Ana Düşünce (Ana Fikir)	2	0	1	0
Paragrafın Yorumlanması	4	2	2	50
Paragrafta Boş Bırakılan Yerleri Tamamlama	2	1	1	50
Paragrafta Anlatım Akışını Bozan Cümle	1	0	0	0
Diyalogta Boş Bırakılan Yerleri Tamamlama	1	0	1	0
Paragrafa Cümle Yerleştirme	1	0	0	0
Bir Paragrafa Bağlı Çoklu Sorular	6	0	6	0

	Soru	Doğru	Yanlış	Boş	Net	Başarı
Tarih-1	5	0	4	1	-1,00	% 0
Coğrafya-1	5	1	2	2	0,50	% 10
Felsefe	5	1	4	0	0,00	% 0
Din Kül. ve Ahl. Bil.	5	1	4	0	0,00	% 0
Felsefe (Seçmeli)	5	0	0	5	0,00	% 0
TYT Sosyal	20	3	14	3	-0,50	% 0
Cevap Anahtarı	A ACDBECAABCABBCCDDADBDAAADAA					
Cevaplarınız	d cedCd deceCeaAada					

	S	D	Y	B%
Tarih-1	0	0	0	0
İlk ve Orta Çağlarda İç Asya'daki Türk siyasi teşekküllerinin güç ve yönetim yapısını açıklar.	1	0	1	0
Uyguladığı uzun vadeli stratejinin Osmanlı Devleti'nin dünya gücü haline gelmesindeki rolünü analiz eder.	1	0	0	0
Osmanlı Devleti'nin siyasi varlığına yönelik iç ve dış tehditleri analiz eder.	1	0	1	0
Büyük Millet Meclisinin açılış sürecini ve sonrasında meydana gelen gelişmeleri kavrar.	1	0	1	0
Hukuk alanında meydana gelen gelişmelerin Türk toplumunda meydana getirdiği değişimleri kavrar.	1	0	1	0
Coğrafya-1	0	0	0	0
Doğa ve İnsan Etkileşimi	1	1	0	100
Dış Kuvvetler	1	0	1	0
Nüfus Piramitleri	1	0	0	0
Uluslararası Ulaşım Hatları	1	0	0	0
Afetlerin Dağılışı ve Afetlerden Korunma Yolları	1	0	1	0
Felsefe	0	0	0	0
MÖ 6. Yüzyıl - MS 2. Yüzyıl Felsefesinin Ayırıcı Nitelikleri	1	0	1	0
Felsefi Düşünce	2	0	2	0
15. Yüzyıl - 17. Yüzyıl Felsefesinin Ortaya Çıkışı	1	1	0	100
Siyaset Felsefesi	1	0	1	0
Din Kül. ve Ahl. Bil.	0	0	0	0
Gençlik ve Değerler	1	0	1	0
Ahlaki Tutum ve Davranışlar	2	1	1	50
İslam ve İbadet	1	0	1	0
İslam Düşüncesinde İtikadi, Siyasi ve Fikhi Yorumlar	1	0	1	0

	Soru	Doğru	Yanlış	Boş	Net	Başarı
Matematik-1	30	4	26	0	-2,50	% 0
Geometri	10	1	9	0	-1,25	% 0
TYT Matematik	40	5	35	0	-3,75	% 0
Cevap Anahtarı	A CEDAEBDABBCEDEBDBCECECECBCEBBDDBBACECABBE					
Cevaplarınız	dabAacDceabbacDbebadabeebaBcbaebaaaceBa					

	S	D	Y	B%
Matematik-1	0	0	0	0
Rasyonel Sayılar	1	0	1	0
Ondalık Sayılar	1	0	1	0
Üslü İfadeler	1	0	1	0
Köklü İfadeler	1	1	0	100
Sayı Problemleri	5	0	5	0
Aralık Kavramı ve Basit Eşitsizlikler	1	0	1	0
Tek ve Çift Sayılar	1	1	0	100
Mutlak Değerli Eşitsizlikler	1	0	1	0
Birinci Dereceden Bir Bilinmeyenli Denklemler	1	0	1	0
Birinci Dereceden İki Bilinmeyenli Denklemler	1	0	1	0
Küme Problemleri	1	0	1	0
Fonksiyon Grafikleri	1	0	1	0
Koşullu Önerme ve İki Yönlü Koşullu Önerme	1	0	1	0
Merkezi Eğilim ve Yayılım Ölçüleri	1	0	1	0
Sayı Basamakları	1	0	1	0
Çarpımlara Ayırma ve Özdeşlikler	1	1	0	100
Rutin Olmayan Problemler	2	0	2	0
Yaş Problemleri	1	0	1	0
Temel Kavramlar ve Sayı Kümeleri	1	0	1	0
Hareket Problemleri	2	0	2	0

	Soru	Doğru	Yanlış	Boş	Net	Başarı
Fizik	7	0	7	0	-1,75	% 0
Kimya	7	1	6	0	-0,50	% 0
Biyoloji	6	2	4	0	1,00	% 17
TYT Fen	20	3	17	0	-1,25	% 0
Cevap Anahtarı	A BEDBADDEEBBCCDADDCEB					
Cevaplarınız	abeaeabaEdcabbDcCae					

	S	D	Y	B%
Fizik	0	0	0	0
Fiziksel nicelikleri sınıflandırır.	1	0	1	0
Yapışma (adezyon) ve birbirini tutma (kohezyon) olaylarını örneklerle açıklar.	2	0	2	0
Konum, alınan yol, yer değiştirme, hız ve hız kavramlarını birbirleri ile ilişkilendirir.	1	0	1	0
Elektrik Devreleri	1	0	1	0
Isı, sıcaklık ve iç enerji kavramlarını açıklar.	1	0	1	0
Aydınlanma	1	0	1	0
Kimya	0	0	0	0
Kimya Uygulamalarında İş Sağlığı ve Güvenliği	1	0	1	0
Elementlerin Sınıflandırılması	1	1	0	100
Zayıf Etkileşimlerin Sınıflandırılması	1	0	1	0
Mol Kavramı	1	0	1	0
Çözeltilerde Derişim	1	0	1	0
Asitler ve Bazlar	1	0	1	0
Gıdalar	1	0	1	0
Biyoloji	0	0	0	0
Karbohidratlar	1	0	1	0
Küçük Moleküllerin Taşınması	1	1	0	100
Hayvanlar	1	0	1	0
Mayoz	1	1	0	100
Cinsiyete Bağlı Kalıtım	1	0	1	0
Ekosistemde Madde ve Enerji Akışı	1	0	1	0

MANİSA / YUNUSEMRE
KEP AKADEMİ MEZUN EŞİT AĞIRLIK

-M - 0
ECRİN ÜSÜN

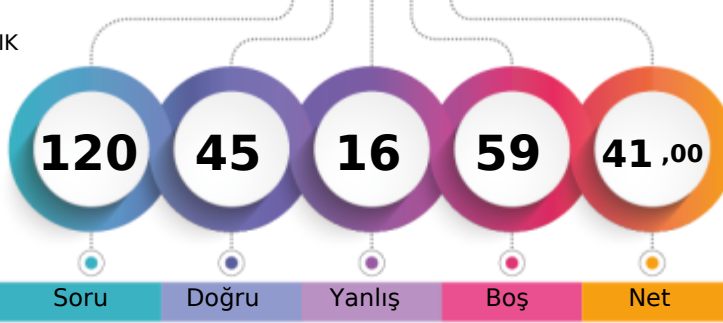

1. Öğrenci

Sizin yeriniz
(6202.)

Sonuncu Öğrenci

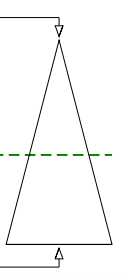

Şube	Kurum	İlçe	İl	Genel
Öğrenci Sıra No	9	12	335	530
Sınava Katılan Öğrenci Sayısı	44	51	678	957
				6202 % 54,18
				11446

	Soru	Doğru	Yanlış	Boş	Net	Başarı
TYT Türkçe	40	26	9	5	23,75	% 59
Cevap Anahtarı	B	CDBEDACCEBADDAAEBDBCBDEECABDCECDAAACDADAAC				
Cevaplarınız		CcBE ACC B cDAEBDBCBDEEdABcBECaeACbA Ab				

	S	D	Y	B	B%
Türkçe	0	0	0	0	0
Sözcükte Anlam	3	3	0	0	100
Metne Sözcük Yerleştirme	1	1	0	0	100
Cümleli Yorumlama ve Açıklama	2	1	1	0	50
Deyimler ve Atasözleri	1	1	0	0	100
Seş Bilgisi - Karma	1	0	0	0	0
Bitişik ve Ayrı Yazılan Kelimeler	1	1	0	0	100
Yazım Kuralları - Karma	1	0	1	0	0
Virgül	1	0	0	0	0
EKLER VE SÖZCÜK YAPISI	1	0	0	0	0
Noktalama İşaretleri - Karma	1	1	0	0	100
Karma Dil Bilgisi	1	0	0	0	0
Paragrafı İkiye Ayırma	1	0	1	0	0
Paragrafa Özgü Soru Kökü	2	2	0	0	100
ANLATIM TEKNİKLERİ VE DÜŞÜNCEYİ GELİŞTİRME YOLLARI	1	1	0	0	100
İki Paragrafın Karşılaştırılması	2	2	0	0	100
Paragrafın Konusu	3	1	1	33	
Paragrafa Yardımcı Düşünceler	4	3	1	75	
Paragrafa Ana Düşünce (Ana Fikir)	2	2	0	100	
Paragrafın Yorumlanması	4	3	1	75	
Paragrafta Boş Bırakılan Yerleri Tamamlama	2	1	1	50	
Paragrafta Anlatım Akışını Bozan Cümle	1	0	1	0	
Diyalogta Boş Bırakılan Yerleri Tamamlama	1	1	0	100	
Paragrafa Cümle Yerleştirme	1	0	1	0	
Bir Paragrafa Bağlı Çoklu Sorular	6	4	1	67	

	Soru	Doğru	Yanlış	Boş	Net	Başarı
Matematik-1	30	4	2	24	3,50	% 12
Geometri	10	0	0	10	0,00	% 0
TYT Matematik	40	4	2	34	3,50	% 9
Cevap Anahtarı	B	DAEBDAECCDEDBDECECECBCEBDDCBACECABBEBB				
Cevaplarınız		E Dd d B B				

	S	D	Y	B	B%
Matematik-1	0	0	0	0	0
Rasyonel Sayılar	1	0	0	0	0
Ondalık Sayılar	1	0	0	0	0
Üslü İfadeler	1	0	0	0	0
Köklü İfadeler	1	0	0	0	0
Sayı Problemleri	5	1	1	20	
Aralık Kavramı ve Basit Eşitsizlikler	1	0	0	0	0
Tek ve Çift Sayılar	1	0	0	0	0
Mutlak Değerli Eşitsizlikler	1	0	0	0	0
Birinci Dereceden Bir Bilinmeyenli Denklemler	1	0	0	0	0
Birinci Dereceden İki Bilinmeyenli Denklemler	1	1	0	100	
Küme Problemleri	1	0	0	0	0
Fonksiyon Grafikleri	1	0	0	0	0
Koşullu Önerme ve İki Yönlü Koşullu Önerme	1	0	0	0	0
Merkezi Eğilim ve Yayılım Ölçüleri	1	0	0	0	0
Sayı Basamakları	1	0	0	0	0
Çarpımlara Ayırma ve Özdeşlikler	1	1	0	100	
Rutin Olmayan Problemler	2	0	1	0	
Yaş Problemleri	1	0	0	0	0
Temel Kavramlar ve Sayı Kümeleri	1	0	0	0	0
Hareket Problemleri	2	0	0	0	0

	Soru	Doğru	Yanlış	Boş	Net	Başarı
Tarih-1	5	4	0	1	4,00	% 80
Coğrafya-1	5	2	3	0	1,25	% 25
Felsefe	5	5	0	0	5,00	% 100
Din Kül. ve Ahl. Bil.	5	3	1	1	2,75	% 55
Felsefe (Seçmeli)	5	0	0	5	0,00	% 0
TYT Sosyal	20	14	4	2	13,00	% 65
Cevap Anahtarı	B	DBEACABCCABCDABDBDADDAAAA				
Cevaplarınız		D EACAaCbBCDBAaBDA				

	S	D	Y	B	B%
Tarih-1	0	0	0	0	0
İlk ve Orta Çağlarda İç Asya'daki Türk siyasi teşekküllerinin güç ve yönetim yapısını açıklar.	1	1	0	0	100
Uyguladığı uzun vadeli stratejinin Osmanlı Devleti'nin dünya gücü haline gelmesindeki rolünü analiz eder.	1	1	0	0	100
Osmanlı Devleti'nin siyasi varlığına yönelik iç ve dış tehditleri analiz eder.	1	1	0	0	100
Büyük Millet Meclisinin açılış sürecini ve sonrasında meydana gelen gelişmeleri kavrar.	1	0	0	0	0
Hukuk alanında meydana gelen gelişmelerin Türk toplumunda meydana getirdiği değişimleri kavrar.	1	1	0	0	100
Coğrafya-1	0	0	0	0	0
Doğa ve İnsan Etkileşimi	1	1	0	0	100
Dış Kuvvetler	1	0	1	0	
Nüfus Piramitleri	1	1	0	0	100
Uluslararası Ulaşım Hatları	1	0	1	0	
Afetlerin Dağılışı ve Afetlerden Korunma Yolları	1	0	1	0	
Felsefe	0	0	0	0	0
MÖ 6. Yüzyıl - MS 2. Yüzyıl Felsefesinin Ayırıcı Nitelikleri	1	1	0	0	100
Felsefi Düşünce	2	2	0	0	100
15. Yüzyıl - 17. Yüzyıl Felsefesinin Ortaya Çıkışı	1	1	0	0	100
Siyaset Felsefesi	1	1	0	0	100
Din Kül. ve Ahl. Bil.	0	0	0	0	0
Gençlik ve Değerler	1	0	0	0	0
Ahlaki Tutum ve Davranışlar	2	2	0	0	100
İslam ve İbadet	1	0	1	0	
İslam Düşüncesinde İtikadi, Siyasi ve Fikhi Yorumlar	1	1	0	0	100

	Soru	Doğru	Yanlış	Boş	Net	Başarı
Fizik	7	0	0	7	0,00	% 0
Kimya	7	1	0	6	1,00	% 14
Biyoloji	6	0	1	5	-0,25	% 0
TYT Fen	20	1	1	18	0,75	% 4
Cevap Anahtarı	B	DBADDEBBBCCDEEDCEBDA				
Cevaplarınız		E d				

	S	D	Y	B	B%
Fizik	0	0	0	0	0
Fiziksel nicelikleri sınıflandırır.	1	0	0	0	0
Yapışma (adezyon) ve birbirini tutma (kohezyon) olaylarını örneklerle açıklar.	2	0	0	0	0
Konum, alınan yol, yer değiştirme, hız ve hız kavramlarını birbirleri ile ilişkilendirir.	1	0	0	0	0
Elektrik Devreleri	1	0	0	0	0
Isı, sıcaklık ve iç enerji kavramlarını açıklar.	1	0	0	0	0
Aydınlanma	1	0	0	0	0
Kimya	0	0	0	0	0
Kimya Uygulamalarında İş Sağlığı ve Güvenliği	1	1	0	0	100
Elementlerin Sınıflandırılması	1	0	0	0	0
Zayıf Etkileşimlerin Sınıflandırılması	1	0	0	0	0
Mol Kavramı	1	0	0	0	0
Çözeltilerde Derişim	1	0	0	0	0
Asitler ve Bazlar	1	0	0	0	0
Gıdalar	1	0	0	0	0
Biyoloji	0	0	0	0	0
Karbohidratlar	1	0	0	0	0
Küçük Moleküllerin Taşınması	1	0	0	0	0
Hayvanlar	1	0	0	0	0
Mayoz	1	0	1	0	
Cinsiyete Bağlı Kalıtım	1	0	0	0	0
Ekosistemde Madde ve Enerji Akışı	1	0	0	0	0

MANİSA / YUNUSEMRE
KEP AKADEMİ MEZUN EŞİT AĞIRLIK

-M - 13164
EDİZ BAŞARAN

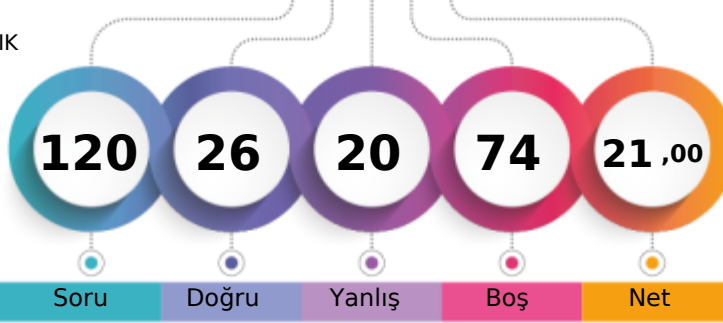

1. Öğrenci

Sizin yeriniz
(9782.)

Sonuncu Öğrenci

Soru

Doğru

Yanlış

Boş

Net

Şube

Kurum

İlçe

İl

Genel

Öğrenci Sıra No

29

33

587

847

9782 % 85,46

Sınava Katılan Öğrenci Sayısı

44

51

678

957

11446

	Soru	Doğru	Yanlış	Boş	Net	Başarı
TYT Türkçe	40	15	12	13	12,00	% 30
Cevap Anahtarı	A	CCDCBEDAACEBADDAAEBDBCEBDDCECDAACDADA				
Cevaplarınız		a CaB c bB	DAEBEBCBD	E d	caECacAbe	

	S	D	Y	B%
Türkçe	0	0	0	0
Sözcükte Anlam	3	1	1	33
Metne Sözcük Yerleştirme	1	1	0	100
Cümleli Yorumlama ve Açıklama	2	1	1	50
Deyimler ve Atasözleri	1	0	0	0
Seş Bilgisi - Karma	1	0	0	0
Bitişik ve Ayrı Yazılan Kelimeler	1	0	1	0
Yazım Kuralları - Karma	1	0	0	0
Virgül	1	0	0	0
EKLER VE SÖZCÜK YAPISI	1	0	1	0
Noktalama İşaretleri - Karma	1	1	0	100
Karma Dil Bilgisi	1	0	0	0
Paragrafı İkiye Ayırma	1	0	0	0
Paragrafa Özgü Soru Kökü	2	2	0	100
ANLATIM TEKNİKLERİ VE DÜŞÜNCEYİ GELİŞTİRME YOLLARI	1	1	0	100
İki Paragrafın Karşılaştırılması	2	2	0	100
Paragrafın Konusu	3	1	1	33
Paragrafa Yardımcı Düşünceler	4	1	2	25
Paragrafa Ana Düşünce (Ana Fikir)	2	2	0	100
Paragrafın Yorumlanması	4	1	1	25
Paragrafta Boş Bırakılan Yerleri Tamamlama	2	1	1	50
Paragrafta Anlatım Akışını Bozan Cümle	1	0	0	0
Diyalogta Boş Bırakılan Yerleri Tamamlama	1	0	1	0
Paragrafa Cümle Yerleştirme	1	0	1	0
Bir Paragrafa Bağlı Çoklu Sorular	6	1	2	17

	Soru	Doğru	Yanlış	Boş	Net	Başarı
Tarih-1	5	3	1	1	2,75	% 55
Coğrafya-1	5	2	0	3	2,00	% 40
Felsefe	5	2	1	2	1,75	% 35
Din Kül. ve Ahl. Bil.	5	2	2	1	1,50	% 30
Felsefe (Seçmeli)	5	0	0	5	0,00	% 0
TYT Sosyal	20	9	4	7	8,00	% 40
Cevap Anahtarı	A	ACDBECAABCABBCCDDADBDAAADAA				
Cevaplarınız		bCD E	AB	Be	DDeD a	

	S	D	Y	B%
Tarih-1	0	0	0	0
İlk ve Orta Çağlarda İç Asya'daki Türk siyasi teşekküllerinin güç ve yönetim yapısını açıklar.	1	0	1	0
Uyguladığı uzun vadeli stratejinin Osmanlı Devleti'nin dünya gücü haline gelmesindeki rolünü analiz eder.	1	1	0	100
Osmanlı Devleti'nin siyasi varlığına yönelik iç ve dış tehditleri analiz eder.	1	1	0	100
Büyük Millet Meclisinin açılış sürecini ve sonrasında meydana gelen gelişmeleri kavrar.	1	0	0	0
Hukuk alanında meydana gelen gelişmelerin Türk toplumunda meydana getirdiği değişimleri kavrar.	1	1	0	100
Coğrafya-1	0	0	0	0
Doğa ve İnsan Etkileşimi	1	0	0	0
Dış Kuvvetler	1	0	0	0
Nüfus Piramitleri	1	1	0	100
Uluslararası Ulaşım Hatları	1	1	0	100
Afetlerin Dağılışı ve Afetlerden Korunma Yolları	1	0	0	0
Felsefe	0	0	0	0
MÖ 6. Yüzyıl - MS 2. Yüzyıl Felsefesinin Ayrıcı Nitelikleri	1	0	0	0
Felsefi Düşünce	2	1	1	50
15. Yüzyıl - 17. Yüzyıl Felsefesinin Ortaya Çıkışı	1	0	0	0
Siyaset Felsefesi	1	1	0	100
Din Kül. ve Ahl. Bil.	0	0	0	0
Gençlik ve Değerler	1	1	0	100
Ahlaki Tutum ve Davranışlar	2	0	2	0
İslam ve İbadet	1	1	0	100
İslam Düşüncesinde İtikadi, Siyasi ve Fikhi Yorumlar	1	0	0	0

	Soru	Doğru	Yanlış	Boş	Net	Başarı
Matematik-1	30	2	2	26	1,50	% 5
Geometri	10	0	1	9	-0,25	% 0
TYT Matematik	40	2	3	35	1,25	% 3
Cevap Anahtarı	A	CEDAEBDABBCEDEBDECECECEBCEBBDDBBACECABBE				
Cevaplarınız		B	B		bc	a

	S	D	Y	B%
Matematik-1	0	0	0	0
Rasyonel Sayılar	1	0	0	0
Ondalık Sayılar	1	0	0	0
Üslü İfadeler	1	0	0	0
Kökü İfadeler	1	0	0	0
Sayı Problemleri	5	0	2	0
Aralık Kavramı ve Basit Eşitsizlikler	1	1	0	100
Tek ve Çift Sayılar	1	0	0	0
Mutlak Değerli Eşitsizlikler	1	0	0	0
Birinci Dereceden Bir Bilinmeyenli Denklemler	1	0	0	0
Birinci Dereceden İki Bilinmeyenli Denklemler	1	1	0	100
Küme Problemleri	1	0	0	0
Fonksiyon Grafikleri	1	0	0	0
Koşullu Önerme ve İki Yönlü Koşullu Önerme	1	0	0	0
Merkezi Eğilim ve Yayılım Ölçüleri	1	0	0	0
Sayı Basamakları	1	0	0	0
Çarpımlara Ayırma ve Özdeşlikler	1	0	0	0
Rutin Olmayan Problemler	2	0	0	0
Yaş Problemleri	1	0	0	0
Temel Kavramlar ve Sayı Kümeleri	1	0	0	0
Hareket Problemleri	2	0	0	0

	Soru	Doğru	Yanlış	Boş	Net	Başarı
Fizik	7	0	0	7	0,00	% 0
Kimya	7	0	1	6	-0,25	% 0
Biyoloji	6	0	0	6	0,00	% 0
TYT Fen	20	0	1	19	-0,25	% 0
Cevap Anahtarı	A	BEDBADDEEBBCCDADDCEB				
Cevaplarınız		d				

	S	D	Y	B%
Fizik	0	0	0	0
Fiziksel nicelikleri sınıflandırır.	1	0	0	0
Yapışma (adezyon) ve birbirini tutma (kohezyon) olaylarını örneklerle açıklar.	2	0	0	0
Konum, alınan yol, yer değiştirme, hız ve hız kavramlarını birbirleri ile ilişkilendirir.	1	0	0	0
Elektrik Devreleri	1	0	0	0
Isı, sıcaklık ve iç enerji kavramlarını açıklar.	1	0	0	0
Aydınlanma	1	0	0	0
Kimya	0	0	0	0
Kimya Uygulamalarında İş Sağlığı ve Güvenliği	1	0	1	0
Elementlerin Sınıflandırılması	1	0	0	0
Zayıf Etkileşimlerin Sınıflandırılması	1	0	0	0
Mol Kavramı	1	0	0	0
Çözeltilerde Derişim	1	0	0	0
Asitler ve Bazlar	1	0	0	0
Gıdalar	1	0	0	0
Biyoloji	0	0	0	0
Karbohidratlar	1	0	0	0
Küçük Moleküllerin Taşınması	1	0	0	0
Hayvanlar	1	0	0	0
Mayoz	1	0	0	0
Cinsiyete Bağlı Kalıtım	1	0	0	0
Ekosistemde Madde ve Enerji Akışı	1	0	0	0



318,638 % 27,91

MANİSA / YUNUSEMRE
KEP AKADEMİ MEZUN EŞİT AĞIRLIK

-M - 13026
EFE GÜNAY

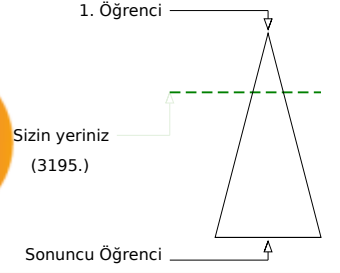
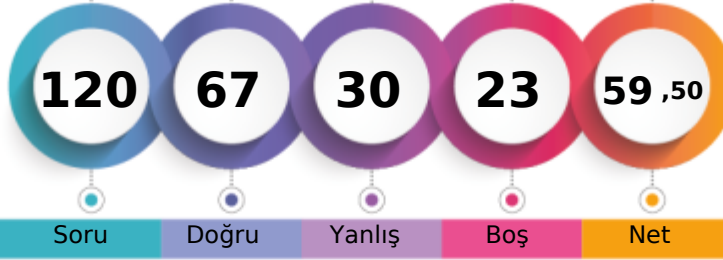

Soru Doğru Yanlış Boş Net

	Şube	Kurum	İlçe	İl	Genel
Öğrenci Sıra No	4	4	158	295	3195 % 27,91
Sınava Katılan Öğrenci Sayısı	44	51	678	957	11446

	Soru	Doğru	Yanlış	Boş	Net	Başarı
TYT Türkçe	40	28	11	1	25,25	% 63
Cevap Anahtarı	B	CDBEDACCEBADDABEDBCBDECECDAACDADAAC				
Cevaplarınız		CDBdDbCCaBADbAEbDBCBDCeCbeDCECaAcCDeCa C				

	S	D	Y	B%
Türkçe	0	0	0	0
Sözcükte Anlam	3	2	1	67
Metne Sözcük Yerleştirme	1	1	0	100
Cümleli Yorumlama ve Açıklama	2	2	0	100
Deyimler ve Atasözleri	1	0	1	0
Seş Bilgisi - Karma	1	1	0	100
Bitişik ve Ayrı Yazılan Kelimeler	1	0	1	0
Yazım Kuralları - Karma	1	0	0	0
Virgül	1	1	0	100
EKLER VE SÖZCÜK YAPISI	1	0	1	0
Noktalama İşaretleri - Karma	1	1	0	100
Karma Dil Bilgisi	1	1	0	100
Paragrafı İkiye Ayırma	1	1	0	100
Paragrafa Özgü Soru Kökü	2	1	1	50
ANLATIM TEKNİKLERİ VE DÜŞÜNCEYİ GELİŞTİRME YOLLARI	1	1	0	100
İki Paragrafın Karşılaştırılması	2	2	0	100
Paragrafın Konusu	3	2	1	67
Paragrafa Yardımcı Düşünceler	4	3	1	75
Paragrafa Ana Düşünce (Ana Fikir)	2	2	0	100
Paragrafın Yorumlanması	4	1	3	25
Paragrafta Boş Bırakılan Yerleri Tamamlama	2	2	0	100
Paragrafta Anlatım Akışını Bozan Cümle	1	1	0	100
Diyalogta Boş Bırakılan Yerleri Tamamlama	1	0	1	0
Paragrafa Cümle Yerleştirme	1	1	0	100
Bir Paragrafa Bağlı Çoklu Sorular	6	3	3	50

	Soru	Doğru	Yanlış	Boş	Net	Başarı
Matematik-1	30	18	3	9	17,25	% 58
Geometri	10	0	0	10	0,00	% 0
TYT Matematik	40	18	3	19	17,25	% 43
Cevap Anahtarı	B	DAEBDAECCDEDBDECECECBCEBDDCBACECABBEBB				
Cevaplarınız		AEcD EC EDBcE C eECB EBB BB				

	S	D	Y	B%
Matematik-1	0	0	0	0
Rasyonel Sayılar	1	1	0	100
Ondalık Sayılar	1	1	0	100
Üslü İfadeler	1	0	0	0
Köklü İfadeler	1	1	0	100
Sayı Problemleri	5	4	0	80
Aralık Kavramı ve Basit Eşitsizlikler	1	0	1	0
Tek ve Çift Sayılar	1	1	0	100
Mutlak Değerli Eşitsizlikler	1	0	0	0
Birinci Dereceden Bir Bilinmeyenli Denklemler	1	1	0	100
Birinci Dereceden İki Bilinmeyenli Denklemler	1	1	0	100
Küme Problemleri	1	0	0	0
Fonksiyon Grafikleri	1	0	0	0
Koşullu Önerme ve İki Yönlü Koşullu Önerme	1	1	0	100
Merkezi Eğilim ve Yayılım Ölçüleri	1	1	0	100
Sayı Basamakları	1	1	0	100
Çarpımlara Ayırma ve Özdeşlikler	1	0	1	0
Rutin Olmayan Problemler	2	2	0	100
Yaş Problemleri	1	1	0	100
Temel Kavramlar ve Sayı Kümeleri	1	0	0	0
Hareket Problemleri	2	0	1	0

	Soru	Doğru	Yanlış	Boş	Net	Başarı
Tarih-1	5	2	3	0	1,25	% 25
Coğrafya-1	5	4	1	0	3,75	% 75
Felsefe	5	4	1	0	3,75	% 75
Din Küll. ve Ahl. Bil.	5	3	2	0	2,50	% 50
Felsefe (Seçmeli)	5	0	0	5	0,00	% 0
TYT Sosyal	20	13	7	0	11,25	% 56
Cevap Anahtarı	B	DBEACABCCABCBADBBDADDAAAA				
Cevaplarınız		becACABaCABCBDeaBDeD				

	S	D	Y	B%
Tarih-1	0	0	0	0
İlk ve Orta Çağlarda İç Asya'daki Türk siyasi teşekküllerinin güç ve yönetim yapısını açıklar.	1	1	0	100
Uyguladığı uzun vadeli stratejinin Osmanlı Devleti'nin dünya gücü haline gelmesindeki rolünü analiz eder.	1	1	0	100
Osmanlı Devleti'nin siyasi varlığına yönelik iç ve dış tehditleri analiz eder.	1	0	1	0
Büyük Millet Meclisinin açılış sürecini ve sonrasında meydana gelen gelişmeleri kavrar.	1	0	1	0
Hukuk alanında meydana gelen gelişmelerin Türk toplumunda meydana getirdiği değişimleri kavrar.	1	0	1	0
Coğrafya-1	0	0	0	0
Doğa ve İnsan Etkileşimi	1	1	0	100
Dış Kuvvetler	1	1	0	100
Nüfus Piramitleri	1	1	0	100
Uluslararası Ulaşım Hatları	1	1	0	100
Afetlerin Dağılışı ve Afetlerden Korunma Yolları	1	0	1	0
Felsefe	0	0	0	0
MÖ 6. Yüzyıl - MS 2. Yüzyıl Felsefesinin Ayrıcı Nitelikleri	1	0	1	0
Felsefi Düşünce	2	2	0	100
15. Yüzyıl - 17. Yüzyıl Felsefesinin Ortaya Çıkışı	1	1	0	100
Siyaset Felsefesi	1	1	0	100
Din Küll. ve Ahl. Bil.	0	0	0	0
Gençlik ve Değerler	1	1	0	100
Ahlaki Tutum ve Davranışlar	2	1	1	50
İslam ve İbadet	1	0	1	0
İslam Düşüncesinde İtikadi, Siyasi ve Fikhi Yorumlar	1	1	0	100

	Soru	Doğru	Yanlış	Boş	Net	Başarı
Fizik	7	2	3	2	1,25	% 18
Kimya	7	3	3	1	2,25	% 32
Biyoloji	6	3	3	0	2,25	% 38
TYT Fen	20	8	9	3	5,75	% 29
Cevap Anahtarı	B	DBADDEBBBCCDEEDCEBDA				
Cevaplarınız		acc EBd CaDEaDdEBeb				

	S	D	Y	B%
Fizik	0	0	0	0
Fiziksel nicelikleri sınıflandırır.	1	1	0	100
Yapışma (adezyon) ve birbirini tutma (kohezyon) olaylarını örneklerle açıklar.	2	1	1	50
Konum, alınan yol, yer değiştirme, hız ve hız kavramlarını birbirleri ile ilişkilendirir.	1	0	1	0
Elektrik Devreleri	1	0	1	0
Isı, sıcaklık ve iç enerji kavramlarını açıklar.	1	0	0	0
Aydınlanma	1	0	0	0
Kimya	0	0	0	0
Kimya Uygulamalarında İş Sağlığı ve Güvenliği	1	1	0	100
Elementlerin Sınıflandırılması	1	0	1	0
Zayıf Etkileşimlerin Sınıflandırılması	1	0	1	0
Mol Kavramı	1	0	0	0
Çözeltilerde Derişim	1	1	0	100
Asitler ve Bazlar	1	0	1	0
Gıdalar	1	0	0	100
Biyoloji	0	0	0	0
Karbohidratlar	1	0	1	0
Küçük Moleküllerin Taşınması	1	0	1	0
Hayvanlar	1	1	0	100
Mayoz	1	0	1	0
Cinsiyete Bağlı Kalıtım	1	1	0	100
Ekosistemde Madde ve Enerji Akışı	1	1	0	100



220,380 % 77,54

MANİSA / YUNUSEMRE
KEP AKADEMİ MEZUN EŞİT AĞIRLIK

-M - 13006
ELİF S I* İRDİN

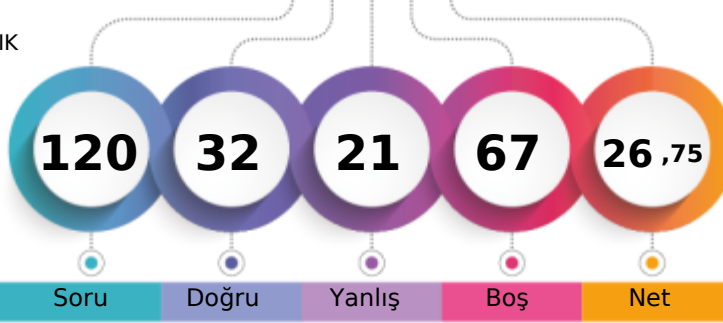

1. Öğrenci

Sizin yeriniz
(8875.)

Sonuncu Öğrenci

↑

Şube	Kurum	İlçe	İl	Genel
Öğrenci Sıra No	19	23	534	782
Sınava Katılan Öğrenci Sayısı	44	51	678	957
				8875 % 77,54
				11446

	Soru	Doğru	Yanlış	Boş	Net	Başarı
TYT Türkçe	40	22	14	4	18,50	% 46
Cevap Anahtarı	B	CDBEDACCEBADD AEBDBCEBDECEBDCEADACDADAAC				
Cevaplarınız		CDBccbcD B c AdBDBCEB EbbBcCECDceabADAbC				

	S	D	Y	B%
Türkçe	0	0	0	0
Sözcükte Anlam	3	1	2	33
Metne Sözcük Yerleştirme	1	1	0	100
Cümleli Yorumlama ve Açıklama	2	2	0	100
Deyimler ve Atasözleri	1	0	1	0
Seş Bilgisi - Karma	1	0	1	0
Bitişik ve Ayrı Yazılan Kelimeler	1	0	1	0
Yazım Kuralları - Karma	1	0	1	0
Virgül	1	1	0	100
EKLER VE SÖZCÜK YAPISI	1	0	0	0
Noktalama İşaretleri - Karma	1	1	0	100
Karma Dil Bilgisi	1	0	0	0
Paragrafı İkiye Ayırma	1	0	1	0
Paragrafa Özgü Soru Kökü	2	1	0	50
ANLATIM TEKNİKLERİ VE DÜŞÜNCEYİ GELİŞTİRME YOLLARI	1	1	0	100
İki Paragrafın Karşılaştırılması	2	1	1	50
Paragrafın Konusu	3	2	1	67
Paragrafa Yardımcı Düşünceler	4	3	1	75
Paragrafa Ana Düşünce (Ana Fikir)	2	2	0	100
Paragrafın Yorumlanması	4	3	0	75
Paragrafta Boş Bırakılan Yerleri Tamamlama	2	2	0	100
Paragrafta Anlatım Akışını Bozan Cümle	1	0	1	0
Diyalogta Boş Bırakılan Yerleri Tamamlama	1	0	1	0
Paragrafa Cümle Yerleştirme	1	0	1	0
Bir Paragrafa Bağlı Çoklu Sorular	6	3	3	50

	Soru	Doğru	Yanlış	Boş	Net	Başarı
Tarih-1	5	1	2	2	0,50	% 10
Coğrafya-1	5	2	2	1	1,50	% 30
Felsefe	5	1	2	2	0,50	% 10
Din Kül. ve Ahl. Bil.	5	2	0	3	2,00	% 40
Felsefe (Seçmeli)	5	0	0	5	0,00	% 0
TYT Sosyal	20	6	6	8	4,50	% 23
Cevap Anahtarı	B	DBEACABCCABCDABDBDADAAAA				
Cevaplarınız		a eCA aCd C ceD A				

	S	D	Y	B%
Tarih-1	0	0	0	0
İlk ve Orta Çağlarda İç Asya'daki Türk siyasi teşekküllerinin güç ve yönetim yapısını açıklar.	1	0	1	0
Uyguladığı uzun vadeli stratejinin Osmanlı Devleti'nin dünya gücü haline gelmesindeki rolünü analiz eder.	1	1	0	100
Osmanlı Devleti'nin siyasi varlığına yönelik iç ve dış tehditleri analiz eder.	1	0	1	0
Büyük Millet Meclisinin açılış sürecini ve sonrasında meydana gelen gelişmeleri kavrar.	1	0	0	0
Hukuk alanında meydana gelen gelişmelerin Türk toplumunda meydana getirdiği değişimleri kavrar.	1	0	0	0
Coğrafya-1	0	0	0	0
Doğa ve İnsan Etkileşimi	1	1	0	100
Dış Kuvvetler	1	0	1	0
Nüfus Piramitleri	1	1	0	100
Uluslararası Ulaşım Hatları	1	0	0	0
Afetlerin Dağılışı ve Afetlerden Korunma Yolları	1	0	1	0
Felsefe	0	0	0	0
MÖ 6. Yüzyıl - MS 2. Yüzyıl Felsefesinin Ayırıcı Nitelikleri	1	0	1	0
Felsefi Düşünce	2	0	1	0
15. Yüzyıl - 17. Yüzyıl Felsefesinin Ortaya Çıkışı	1	1	0	100
Siyaset Felsefesi	1	0	0	0
Din Kül. ve Ahl. Bil.	0	0	0	0
Gençlik ve Değerler	1	0	0	0
Ahlaki Tutum ve Davranışlar	2	1	0	50
İslam ve İbadet	1	1	0	100
İslam Düşüncesinde İtikadi, Siyasi ve Fikhi Yorumlar	1	0	0	0

	Soru	Doğru	Yanlış	Boş	Net	Başarı
Matematik-1	30	4	1	25	3,75	% 13
Geometri	10	0	0	10	0,00	% 0
TYT Matematik	40	4	1	35	3,75	% 9
Cevap Anahtarı	B	DAEBDAECCDEDBDECECECBEBBDCBBACECABBEBB				
		D	D	Ca	B	

	S	D	Y	B%
Matematik-1	0	0	0	0
Rasyonel Sayılar	1	0	0	0
Ondalık Sayılar	1	0	0	0
Üslü İfadeler	1	0	0	0
Köklü İfadeler	1	0	0	0
Sayı Problemleri	5	0	0	0
Aralık Kavramı ve Basit Eşitsizlikler	1	0	0	0
Tek ve Çift Sayılar	1	1	0	100
Mutlak Değerli Eşitsizlikler	1	0	0	0
Birinci Dereceden Bir Bilinmeyenli Denklemler	1	0	0	0
Birinci Dereceden İki Bilinmeyenli Denklemler	1	1	0	100
Küme Problemleri	1	0	0	0
Fonksiyon Grafikleri	1	0	0	0
Koşullu Önerme ve İki Yönlü Koşullu Önerme	1	0	0	0
Merkezi Eğilim ve Yayılım Ölçüleri	1	0	0	0
Sayı Basamakları	1	0	0	0
Çarpımlara Ayırma ve Özdeşlikler	1	1	0	100
Rutin Olmayan Problemler	2	0	0	0
Yaş Problemleri	1	1	0	100
Temel Kavramlar ve Sayı Kümeleri	1	0	1	0
Hareket Problemleri	2	0	0	0

	Soru	Doğru	Yanlış	Boş	Net	Başarı
TYT Fen	20	0	0	20	0,00	% 0
Cevap Anahtarı	B	DBADDEBBCCDEEDCEBDA				
Cevaplarınız						

	S	D	Y	B%
Fizik	0	0	0	0
Fiziksel nicelikleri sınıflandırır.	1	0	0	0
Yapışma (adezyon) ve birbirini tutma (kohezyon) olaylarını örneklerle açıklar.	2	0	0	0
Konum, alınan yol, yer değiştirme, sürat ve hız kavramlarını birbirleri ile ilişkilendirir.	1	0	0	0
Elektrik Devreleri	1	0	0	0
Isı, sıcaklık ve iç enerji kavramlarını açıklar.	1	0	0	0
Aydınlanma	1	0	0	0
Kimya	0	0	0	0
Kimya Uygulamalarında İş Sağlığı ve Güvenliği	1	0	0	0
Elementlerin Sınıflandırılması	1	0	0	0
Zayıf Etkileşimlerin Sınıflandırılması	1	0	0	0
Mol Kavramı	1	0	0	0
Çözeltilerde Derişim	1	0	0	0
Asitler ve Bazlar	1	0	0	0
Gıdalar	1	0	0	0
Biyoloji	0	0	0	0
Karbohidratlar	1	0	0	0
Küçük Moleküllerin Taşınması	1	0	0	0
Hayvanlar	1	0	0	0
Mayoz	1	0	0	0
Cinsiyete Bağlı Kalıtım	1	0	0	0
Ekosistemde Madde ve Enerji Akışı	1	0	0	0



203,810 % 85,51

MANİSA / YUNUSEMRE
KEP AKADEMİ MEZUN EŞİT AĞIRLIK

-M - 13023
EMİNE COŞKUN

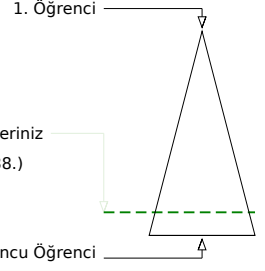
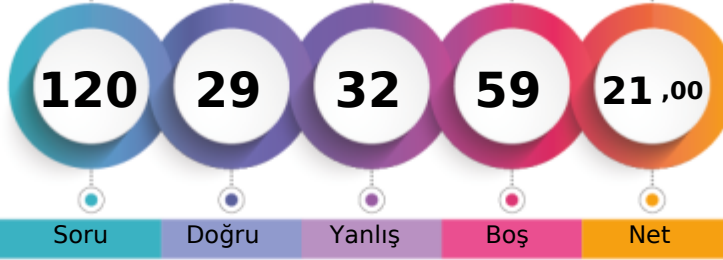

Soru Doğru Yanlış Boş Net

	Şube	Kurum	İlçe	İl	Genel
Öğrenci Sıra No	30	34	588	848	9788
Sınava Katılan Öğrenci Sayısı	44	51	678	957	11446

	Soru	Doğru	Yanlış	Boş	Net	Başarı
TYT Türkçe	40	16	16	8	12,00	% 30
Cevap Anahtarı	A	CCDCBEDAACEBADDABEBDBCBDDCECABDCECDAACDADA				
Cevaplarınız		aCCDB d a B caAbBDBCBDDeaCb ebbeDcAd e A				

	S	D	Y	B%
Türkçe	0	0	0	0
Sözcükte Anlam	3	2	1	67
Metne Sözcük Yerleştirme	1	1	0	100
Cümleli Yorumlama ve Açıklama	2	2	0	100
Deyimler ve Atasözleri	1	0	0	0
Seş Bilgisi - Karma	1	0	0	0
Bitişik ve Ayrı Yazılan Kelimeler	1	0	1	0
Yazım Kuralları - Karma	1	0	0	0
Virgül	1	0	1	0
EKLER VE SÖZCÜK YAPISI	1	0	0	0
Noktalama İşaretleri - Karma	1	1	0	100
Karma Dil Bilgisi	1	0	0	0
Paragrafı İkiye Ayırma	1	0	1	0
Paragrafa Özgü Soru Kökü	2	0	2	0
ANLATIM TEKNİKLERİ VE DÜŞÜNCEYİ GELİŞTİRME YOLLARI	1	1	0	100
İki Paragrafın Karşılaştırılması	2	1	1	50
Paragrafın Konusu	3	1	1	33
Paragrafa Yardımcı Düşünceler	4	1	1	25
Paragrafa Ana Düşünce (Ana Fikir)	2	1	1	50
Paragrafın Yorumlanması	4	2	2	50
Paragrafta Boş Bırakılan Yerleri Tamamlama	2	1	1	50
Paragrafta Anlatım Akışını Bozan Cümle	1	1	0	100
Diyalogta Boş Bırakılan Yerleri Tamamlama	1	0	1	0
Paragrafa Cümle Yerleştirme	1	0	1	0
Bir Paragrafa Bağlı Çoklu Sorular	6	2	2	33

	Soru	Doğru	Yanlış	Boş	Net	Başarı
Tarih-1	5	2	3	0	1,25	% 25
Coğrafya-1	5	3	0	2	3,00	% 60
Felsefe	5	3	2	0	2,50	% 50
Din Kül. ve Ahl. Bil.	5	2	3	0	1,25	% 25
Felsefe (Seçmeli)	5	0	0	5	0,00	% 0
TYT Sosyal	20	10	8	2	8,00	% 40
Cevap Anahtarı	A	ACDBECAABCABBCCDDADBDAAADAA				
Cevaplarınız		edbBEC A CecBCDeAbeD				

	S	D	Y	B%
Tarih-1	0	0	0	0
İlk ve Orta Çağlarda İç Asya'daki Türk siyasi teşekküllerinin güç ve yönetim yapısını açıklar.	1	0	1	0
Uyguladığı uzun vadeli stratejinin Osmanlı Devleti'nin dünya gücü haline gelmesindeki rolünü analiz eder.	1	0	1	0
Osmanlı Devleti'nin siyasi varlığına yönelik iç ve dış tehditleri analiz eder.	1	0	1	0
Büyük Millet Meclisinin açılış sürecini ve sonrasında meydana gelen gelişmeleri kavrar.	1	1	0	100
Hukuk alanında meydana gelen gelişmelerin Türk toplumunda meydana getirdiği değişimleri kavrar.	1	1	0	100
Coğrafya-1	0	0	0	0
Doğa ve İnsan Etkileşimi	1	1	0	100
Dış Kuvvetler	1	0	0	0
Nüfus Piramitleri	1	1	0	100
Uluslararası Ulaşım Hatları	1	0	0	0
Afetlerin Dağılışı ve Afetlerden Korunma Yolları	1	1	0	100
Felsefe	0	0	0	0
MÖ 6. Yüzyıl - MS 2. Yüzyıl Felsefesinin Ayırıcı Nitelikleri	1	0	1	0
Felsefi Düşünce	2	1	1	50
15. Yüzyıl - 17. Yüzyıl Felsefesinin Ortaya Çıkışı	1	1	0	100
Siyaset Felsefesi	1	1	0	100
Din Kül. ve Ahl. Bil.	0	0	0	0
Gençlik ve Değerler	1	0	1	0
Ahlaki Tutum ve Davranışlar	2	2	0	100
İslam ve İbadet	1	0	1	0
İslam Düşüncesinde İtikadi, Siyasi ve Fikhi Yorumlar	1	0	1	0

	Soru	Doğru	Yanlış	Boş	Net	Başarı
Matematik-1	30	3	3	24	2,25	% 8
Geometri	10	0	0	10	0,00	% 0
TYT Matematik	40	3	3	34	2,25	% 6
Cevap Anahtarı	A	CEDAEBDABBCEDEBDECCCECECBCEBBDCCBACECABBE				
Cevaplarınız		cB Bb Cc				

	S	D	Y	B%
Matematik-1	0	0	0	0
Rasyonel Sayılar	1	0	0	0
Ondalık Sayılar	1	0	0	0
Üslü İfadeler	1	0	0	0
Köklü İfadeler	1	0	0	0
Sayı Problemleri	5	0	1	0
Aralık Kavramı ve Basit Eşitsizlikler	1	1	0	100
Tek ve Çift Sayılar	1	0	0	0
Mutlak Değerli Eşitsizlikler	1	0	0	0
Birinci Dereceden Bir Bilinmeyenli Denklemler	1	0	0	0
Birinci Dereceden İki Bilinmeyenli Denklemler	1	1	0	100
Küme Problemleri	1	0	1	0
Fonksiyon Grafikleri	1	0	0	0
Koşullu Önerme ve İki Yönlü Koşullu Önerme	1	0	0	0
Merkezi Eğilim ve Yayılım Ölçüleri	1	0	0	0
Sayı Basamakları	1	0	0	0
Çarpımlara Ayırma ve Özdeşlikler	1	0	0	0
Rutin Olmayan Problemler	2	0	0	0
Yaş Problemleri	1	1	0	100
Temel Kavramlar ve Sayı Kümeleri	1	0	1	0
Hareket Problemleri	2	0	0	0

	Soru	Doğru	Yanlış	Boş	Net	Başarı
Fizik	7	0	2	5	-0,50	% 0
Kimya	7	0	2	5	-0,50	% 0
Biyoloji	6	0	1	5	-0,25	% 0
TYT Fen	20	0	5	15	-1,25	% 0
Cevap Anahtarı	A	BEDBADDEEBCCDADDCEB				
Cevaplarınız		ca d a b				

	S	D	Y	B%
Fizik	0	0	0	0
Fiziksel nicelikleri sınıflandırır.	1	0	0	0
Yapışma (adezyon) ve birbirini tutma (kohezyon) olaylarını örneklerle açıklar.	2	0	1	0
Konum, alınan yol, yer değiştirme, hız ve hız kavramlarını birbirleri ile ilişkilendirir.	1	0	1	0
Elektrik Devreleri	1	0	0	0
Isı, sıcaklık ve iç enerji kavramlarını açıklar.	1	0	0	0
Aydınlanma	1	0	0	0
Kimya	0	0	0	0
Kimya Uygulamalarında İş Sağlığı ve Güvenliği	1	0	1	0
Elementlerin Sınıflandırılması	1	0	0	0
Zayıf Etkileşimlerin Sınıflandırılması	1	0	1	0
Mol Kavramı	1	0	0	0
Çözeltilerde Derişim	1	0	0	0
Asitler ve Bazlar	1	0	0	0
Gıdalar	1	0	0	0
Biyoloji	0	0	0	0
Karbohidratlar	1	0	0	0
Küçük Moleküllerin Taşınması	1	0	0	0
Hayvanlar	1	0	0	0
Mayoz	1	0	0	0
Cinsiyete Bağlı Kalıtım	1	0	1	0
Ekosistemde Madde ve Enerji Akışı	1	0	0	0

MANİSA / YUNUSEMRE
KEP AKADEMİ MEZUN EŞİT AĞIRLIK

-M - 13103
EMRULLAH BİLGİÇ

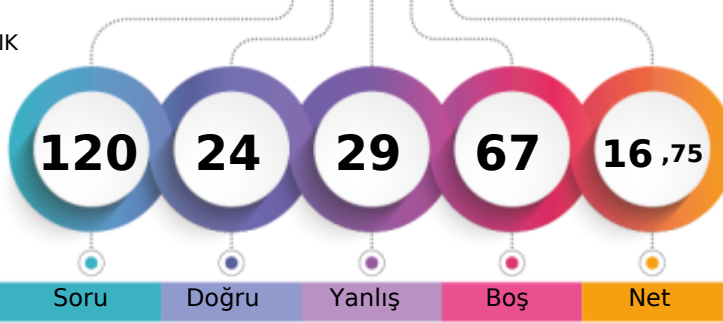

1. Öğrenci

Sizin yeriniz
(10360.)

Sonuncu Öğrenci

Soru

Doğru

Yanlış

Boş

Net

Şube

Kurum

İlçe

İl

Genel

Öğrenci Sıra No

36

41

620

890

10360 % 90,51

Sınava Katılan Öğrenci Sayısı

44

51

678

957

11446

		Soru	Doğru	Yanlış	Boş	Net	Başarı
TYT Türkçe		40	17	16	7	13,00	% 33
Cevap Anahtarı	B	CDBEDACCEBADD AEBDBCBDEECABDCEDCAACDADAAC					
Cevaplarınız		bDB cee a DDeDBDeBDeBbecaECaA DA cAd					

	S	D	Y	B%
Türkçe	0	0	0	0
Sözcükte Anlam	3	0	2	0
Metne Sözcük Yerleştirme	1	0	1	0
Cümleli Yorumlama ve Açıklama	2	2	0	100
Deyimler ve Atasözleri	1	0	0	0
Seş Bilgisi - Karma	1	0	0	0
Bitişik ve Ayrı Yazılan Kelimeler	1	0	1	0
Yazım Kuralları - Karma	1	1	0	100
Virgül	1	0	1	0
EKLER VE SÖZCÜK YAPISI	1	0	0	0
Noktalama İşaretleri - Karma	1	0	1	0
Karma Dil Bilgisi	1	0	0	0
Paragrafı İkiye Ayırma	1	1	0	100
Paragrafa Özgü Soru Kökü	2	2	0	100
ANLATIM TEKNİKLERİ VE DÜŞÜNCEYİ GELİŞTİRME YOLLARI	1	0	1	0
İki Paragrafın Karşılaştırılması	2	1	1	50
Paragrafın Konusu	3	2	0	67
Paragrafa Yardımcı Düşünceler	4	3	1	75
Paragrafa Ana Düşünce (Ana Fikir)	2	1	1	50
Paragrafın Yorumlanması	4	3	1	75
Paragrafta Boş Bırakılan Yerleri Tamamlama	2	1	1	50
Paragrafta Anlatım Akışını Bozan Cümle	1	0	1	0
Diyalogta Boş Bırakılan Yerleri Tamamlama	1	0	1	0
Paragrafa Cümle Yerleştirme	1	0	1	0
Bir Paragrafa Bağlı Çoklu Sorular	6	2	1	33

		Soru	Doğru	Yanlış	Boş	Net	Başarı
Tarih-1		5	1	4	0	0,00	% 0
Coğrafya-1		5	1	3	1	0,25	% 5
Felsefe		5	0	2	3	-0,50	% 0
Din Kül. ve Ahl. Bil.		5	4	1	0	3,75	% 75
Felsefe (Seçmeli)		5	0	0	5	0,00	% 0
TYT Sosyal		20	6	10	4	3,50	% 18
Cevap Anahtarı	B	DBEACABCCABDCBDBDADADAAAA					
Cevaplarınız		beddCd abAe a aBDAD					

	S	D	Y	B%
Tarih-1	0	0	0	0
İlk ve Orta Çağlarda İç Asya'daki Türk siyasi teşekküllerinin güç ve yönetim yapısını açıklar.	1	0	1	0
Uyguladığı uzun vadeli stratejinin Osmanlı Devleti'nin dünya gücü haline gelmesindeki rolünü analiz eder.	1	1	0	100
Osmanlı Devleti'nin siyasi varlığına yönelik iç ve dış tehditleri analiz eder.	1	0	1	0
Büyük Millet Meclisinin açılış sürecini ve sonrasında meydana gelen gelişmeleri kavrar.	1	0	1	0
Hukuk alanında meydana gelen gelişmelerin Türk toplumunda meydana getirdiği değişimleri kavrar.	1	0	1	0
Coğrafya-1	0	0	0	0
Doğa ve İnsan Etkileşimi	1	0	1	0
Dış Kuvvetler	1	1	0	100
Nüfus Piramitleri	1	0	1	0
Uluslararası Ulaşım Hatları	1	0	0	0
Afetlerin Dağılışı ve Afetlerden Korunma Yolları	1	0	1	0
Felsefe	0	0	0	0
MÖ 6. Yüzyıl - MS 2. Yüzyıl Felsefesinin Ayırıcı Nitelikleri	1	0	0	0
Felsefi Düşünce	2	0	1	0
15. Yüzyıl - 17. Yüzyıl Felsefesinin Ortaya Çıkışı	1	0	0	0
Siyaset Felsefesi	1	0	1	0
Din Kül. ve Ahl. Bil.	0	0	0	0
Gençlik ve Değerler	1	1	0	100
Ahlaki Tutum ve Davranışlar	2	2	0	100
İslam ve İbadet	1	0	1	0
İslam Düşüncesinde İtikadi, Siyasi ve Fikhi Yorumlar	1	1	0	100

		Soru	Doğru	Yanlış	Boş	Net	Başarı
Matematik-1		30	1	2	27	0,50	% 2
Geometri		10	0	1	9	-0,25	% 0
TYT Matematik		40	1	3	36	0,25	% 1
Cevap Anahtarı	B	DAEBDAECCDEDBDECECECBEBBDCBBACECABBEBB					
Cevaplarınız		b c d a					

	S	D	Y	B%
Matematik-1	0	0	0	0
Rasyonel Sayılar	1	0	0	0
Ondalık Sayılar	1	0	0	0
Üslü İfadeler	1	0	0	0
Köklü İfadeler	1	0	0	0
Sayı Problemleri	5	0	0	0
Aralık Kavramı ve Basit Eşitsizlikler	1	0	0	0
Tek ve Çift Sayılar	1	0	1	0
Mutlak Değerli Eşitsizlikler	1	0	0	0
Birinci Dereceden Bir Bilinmeyenli Denklemler	1	0	0	0
Birinci Dereceden İki Bilinmeyenli Denklemler	1	0	0	0
Küme Problemleri	1	0	0	0
Fonksiyon Grafikleri	1	0	0	0
Koşullu Önerme ve İki Yönlü Koşullu Önerme	1	0	0	0
Merkezi Eğilim ve Yayılım Ölçüleri	1	0	0	0
Sayı Basamakları	1	0	0	0
Çarpımlara Ayırma ve Özdeşlikler	1	0	0	0
Rutin Olmayan Problemler	2	0	0	0
Yaş Problemleri	1	1	0	100
Temel Kavramlar ve Sayı Kümeleri	1	0	0	0
Hareket Problemleri	2	0	1	0

		Soru	Doğru	Yanlış	Boş	Net	Başarı
TYT Fen		20	0	0	20	0,00	% 0
Cevap Anahtarı	B	DBADDEBBCCDEEDCEBDA					
Cevaplarınız							

	S	D	Y	B%
Fizik	0	0	0	0
Fiziksel nicelikleri sınıflandırır.	1	0	0	0
Yapışma (adezyon) ve birbirini tutma (kohezyon) olaylarını örneklerle açıklar.	2	0	0	0
Konum, alınan yol, yer değiştirme, hız ve hız kavramlarını birbirleri ile ilişkilendirir.	1	0	0	0
Elektrik Devreleri	1	0	0	0
Isı, sıcaklık ve iç enerji kavramlarını açıklar.	1	0	0	0
Aydınlanma	1	0	0	0
Kimya	0	0	0	0
Kimya Uygulamalarında İş Sağlığı ve Güvenliği	1	0	0	0
Elementlerin Sınıflandırılması	1	0	0	0
Zayıf Etkileşimlerin Sınıflandırılması	1	0	0	0
Mol Kavramı	1	0	0	0
Çözeltilerde Derişim	1	0	0	0
Asitler ve Bazlar	1	0	0	0
Gıdalar	1	0	0	0
Biyoloji	0	0	0	0
Karbohidratlar	1	0	0	0
Küçük Moleküllerin Taşınması	1	0	0	0
Hayvanlar	1	0	0	0
Mayoz	1	0	0	0
Cinsiyete Bağlı Kalıtım	1	0	0	0
Ekosistemde Madde ve Enerji Akışı	1	0	0	0



315,875 % 29,19

MANİSA / YUNUSEMRE
KEP AKADEMİ MEZUN EŞİT AĞIRLIK

-M - 13011
EREN AKGÜMÜŞ

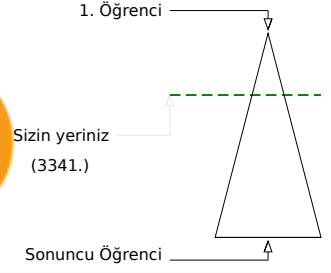
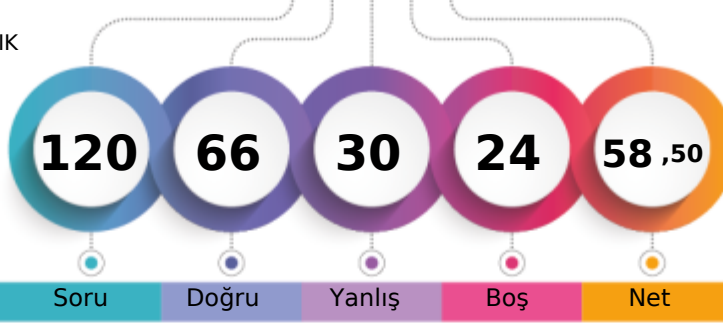

Soru Doğru Yanlış Boş Net

	Şube	Kurum	İlçe	İl	Genel
Öğrenci Sıra No	5	5	170	309	3341 % 29,19
Sınava Katılan Öğrenci Sayısı	44	51	678	957	11446

	Soru	Doğru	Yanlış	Boş	Net	Başarı
TYT Türkçe	40	26	10	4	23,50	% 59
Cevap Anahtarı	B	CDBEDACCEBADD AEBDBCBDECEBDCDAACDADAAC				
Cevaplarınız		CDBEa CeEB cbAaBDBCBDdcadBCECDACD Db C				

	S	D	Y	B%
Türkçe	0	0	0	0
Sözcükte Anlam	3	1	2	33
Metne Sözcük Yerleştirme	1	1	0	100
Cümleli Yorumlama ve Açıklama	2	2	0	100
Deyimler ve Atasözleri	1	1	0	100
Seş Bilgisi - Karma	1	0	1	0
Bitişik ve Ayrı Yazılan Kelimeler	1	0	0	0
Yazım Kuralları - Karma	1	0	0	0
Virgül	1	1	0	100
EKLER VE SÖZCÜK YAPISI	1	1	0	100
Noktalama İşaretleri - Karma	1	1	0	100
Karma Dil Bilgisi	1	0	0	0
Paragrafı İkiye Ayırma	1	0	1	0
Paragrafa Özgü Soru Kökü	2	0	2	0
ANLATIM TEKNİKLERİ VE DÜŞÜNCEYİ GELİŞTİRME YOLLARI	1	1	0	100
İki Paragrafın Karşılaştırılması	2	1	1	50
Paragrafın Konusu	3	3	0	100
Paragrafa Yardımcı Düşünceler	4	4	0	100
Paragrafa Ana Düşünce (Ana Fikir)	2	2	0	100
Paragrafın Yorumlanması	4	3	0	75
Paragrafta Boş Bırakılan Yerleri Tamamlama	2	2	0	100
Paragrafta Anlatım Akışını Bozan Cümle	1	0	1	0
Diyalogta Boş Bırakılan Yerleri Tamamlama	1	0	1	0
Paragrafa Cümle Yerleştirme	1	1	0	100
Bir Paragrafa Bağlı Çoklu Sorular	6	3	2	50

	Soru	Doğru	Yanlış	Boş	Net	Başarı
Tarih-1	5	3	1	1	2,75	% 55
Coğrafya-1	5	3	2	0	2,50	% 50
Felsefe	5	3	2	0	2,50	% 50
Din Kül. ve Ahl. Bil.	5	3	2	0	2,50	% 50
Felsefe (Seçmeli)	5	0	0	5	0,00	% 0
TYT Sosyal	20	12	7	1	10,25	% 51
Cevap Anahtarı	B	DBEACABCCABCDABDBDADAAAA				
Cevaplarınız		eEACAaCCdBCDaeBeAD				

	S	D	Y	B%
Tarih-1	0	0	0	0
İlk ve Orta Çağlarda İç Asya'daki Türk siyasi teşekküllerinin güç ve yönetim yapısını açıklar.	1	1	0	100
Uyguladığı uzun vadeli stratejinin Osmanlı Devleti'nin dünya gücü haline gelmesindeki rolünü analiz eder.	1	1	0	100
Osmanlı Devleti'nin siyasi varlığına yönelik iç ve dış tehditleri analiz eder.	1	0	0	0
Büyük Millet Meclisinin açılış sürecini ve sonrasında meydana gelen gelişmeleri kavrar.	1	0	1	0
Hukuk alanında meydana gelen gelişmelerin Türk toplumunda meydana getirdiği değişimleri kavrar.	1	1	0	100
Coğrafya-1	0	0	0	0
Doğa ve İnsan Etkileşimi	1	1	0	100
Dış Kuvvetler	1	0	1	0
Nüfus Piramitleri	1	1	0	100
Uluslararası Ulaşım Hatları	1	0	1	0
Afetlerin Dağılışı ve Afetlerden Korunma Yolları	1	1	0	100
Felsefe	0	0	0	0
MÖ 6. Yüzyıl - MS 2. Yüzyıl Felsefesinin Ayrıcı Nitelikleri	1	0	1	0
Felsefi Düşünce	2	1	1	50
15. Yüzyıl - 17. Yüzyıl Felsefesinin Ortaya Çıkışı	1	1	0	100
Siyaset Felsefesi	1	1	0	100
Din Kül. ve Ahl. Bil.	0	0	0	0
Gençlik ve Değerler	1	1	0	100
Ahlaki Tutum ve Davranışlar	2	1	1	50
İslam ve İbadet	1	0	1	0
İslam Düşüncesinde İtikadi, Siyasi ve Fikhi Yorumlar	1	1	0	100

	Soru	Doğru	Yanlış	Boş	Net	Başarı
Matematik-1	30	20	7	3	18,25	% 61
Geometri	10	0	0	10	0,00	% 0
TYT Matematik	40	20	7	13	18,25	% 46
Cevap Anahtarı	B	DAEBDAECCDEDBDECECECBCEBDDCBACECABBEBB				
Cevaplarınız		AEBDAECCdeEBDDCCcdeECBbdBB BB				

	S	D	Y	B%
Matematik-1	0	0	0	0
Rasyonel Sayılar	1	1	0	100
Ondalık Sayılar	1	1	0	100
Üslü İfadeler	1	0	0	0
Köklü İfadeler	1	1	0	100
Sayı Problemleri	5	4	1	80
Aralık Kavramı ve Basit Eşitsizlikler	1	1	0	100
Tek ve Çift Sayılar	1	1	0	100
Mutlak Değerli Eşitsizlikler	1	1	0	100
Birinci Dereceden Bir Bilinmeyenli Denklemler	1	1	0	100
Birinci Dereceden İki Bilinmeyenli Denklemler	1	1	0	100
Küme Problemleri	1	0	1	0
Fonksiyon Grafikleri	1	0	1	0
Koşullu Önerme ve İki Yönlü Koşullu Önerme	1	1	0	100
Merkezi Eğilim ve Yayılım Ölçüleri	1	1	0	100
Sayı Basamakları	1	1	0	100
Çarpımlara Ayırma ve Özdeşlikler	1	1	0	100
Rutin Olmayan Problemler	2	1	1	50
Yaş Problemleri	1	1	0	100
Temel Kavramlar ve Sayı Kümeleri	1	0	1	0
Hareket Problemleri	2	0	2	0

	Soru	Doğru	Yanlış	Boş	Net	Başarı
Fizik	7	2	2	3	1,50	% 21
Kimya	7	5	1	1	4,75	% 68
Biyoloji	6	1	3	2	0,25	% 4
TYT Fen	20	8	6	6	6,50	% 33
Cevap Anahtarı	B	DBADDEBBBCCDEEDCEBDA				
Cevaplarınız		de EBC CCDEEd B b				

	S	D	Y	B%
Fizik	0	0	0	0
Fiziksel nicelikleri sınıflandırır.	1	1	0	100
Yapışma (adezyon) ve birbirini tutma (kohezyon) olaylarını örneklerle açıklar.	2	1	0	50
Konum, alınan yol, yer değiştirme, hız ve hız kavramlarını birbirleri ile ilişkilendirir.	1	0	0	0
Elektrik Devreleri	1	0	1	0
Isı, sıcaklık ve iç enerji kavramlarını açıklar.	1	0	1	0
Aydınlanma	1	0	0	0
Kimya	0	0	0	0
Kimya Uygulamalarında İş Sağlığı ve Güvenliği	1	1	0	100
Elementlerin Sınıflandırılması	1	1	0	100
Zayıf Etkileşimlerin Sınıflandırılması	1	0	1	0
Mol Kavramı	1	0	0	0
Çözeltilerde Derişim	1	1	0	100
Asitler ve Bazlar	1	1	0	100
Gıdalar	1	1	0	100
Biyoloji	0	0	0	0
Karbohidratlar	1	0	1	0
Küçük Moleküllerin Taşınması	1	0	0	0
Hayvanlar	1	0	1	0
Mayoz	1	0	1	0
Cinsiyete Bağlı Kalıtım	1	0	0	0
Ekosistemde Madde ve Enerji Akışı	1	1	0	100

MANİSA / YUNUSEMRE
KEP AKADEMİ MEZUN EŞİT AĞIRLIK

-M - 13077
EREN BATU ÇAKIR

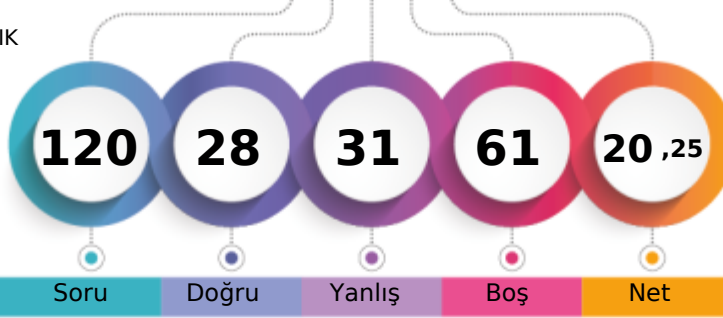

1. Öğrenci

Sizin yeriniz
(9895.)

Sonuncu Öğrenci

Soru

Doğru

Yanlış

Boş

Net

Şube

Kurum

İlçe

İl

Genel

Öğrenci Sıra No

31

35

592

852

9895 % 86,45

Sınava Katılan Öğrenci Sayısı

44

51

678

957

11446

	Soru	Doğru	Yanlış	Boş	Net	Başarı
TYT Türkçe	40	15	12	13	12,00	% 30
Cevap Anahtarı	A	CCDCBEDAACEBADDAAEBDBCBDDCECABDCECDAACDADA				
Cevaplarınız		CCaDBE bdb B DdddBDBeBdC Cd a D a b				

	S	D	Y	B%
Türkçe	0	0	0	0
Sözcükte Anlam	3	2	0	67
Metne Sözcük Yerleştirme	1	0	1	0
Cümleli Yorumlama ve Açıklama	2	2	0	100
Deyimler ve Atasözleri	1	1	0	100
Seş Bilgisi - Karma	1	0	0	0
Bitişik ve Ayrı Yazılan Kelimeler	1	0	1	0
Yazım Kuralları - Karma	1	0	1	0
Virgül	1	0	1	0
EKLER VE SÖZCÜK YAPISI	1	0	0	0
Noktalama İşaretleri - Karma	1	1	0	100
Karma Dil Bilgisi	1	0	0	0
Paragrafı İkiye Ayırma	1	1	0	100
Paragrafa Özgü Soru Kökü	2	1	0	50
ANLATIM TEKNİKLERİ VE DÜŞÜNCEYİ GELİŞTİRME YOLLARI	1	0	1	0
İki Paragrafın Karşılaştırılması	2	1	1	50
Paragrafın Konusu	3	1	0	33
Paragrafa Yardımcı Düşünceler	4	1	0	25
Paragrafta Ana Düşünce (Ana Fikir)	2	0	1	0
Paragrafın Yorumlanması	4	2	1	50
Paragrafta Boş Bırakılan Yerleri Tamamlama	2	1	1	50
Paragrafta Anlatım Akışını Bozan Cümle	1	1	0	100
Diyalogta Boş Bırakılan Yerleri Tamamlama	1	0	1	0
Paragrafa Cümle Yerleştirme	1	0	0	0
Bir Paragrafa Bağlı Çoklu Sorular	6	0	2	0

	Soru	Doğru	Yanlış	Boş	Net	Başarı
Tarih-1	5	1	4	0	0,00	% 0
Coğrafya-1	5	5	0	0	5,00	% 100
Felsefe	5	2	1	2	1,75	% 35
Din Kül. ve Ahl. Bil.	5	0	0	5	0,00	% 0
Felsefe (Seçmeli)	5	1	2	2	0,50	% 10
TYT Sosyal	20	9	7	4	7,25	% 36
Cevap Anahtarı	A	ACDBECAABCABBDDADBDAADAA				
Cevaplarınız		cbbECCAABC BBe Ab d				

	S	D	Y	B%
Tarih-1	0	0	0	0
İlk ve Orta Çağlarda İç Asya'daki Türk siyasi teşekküllerinin güç ve yönetim yapısını açıklar.	1	0	1	0
Uyguladığı uzun vadeli stratejinin Osmanlı Devleti'nin dünya gücü haline gelmesindeki rolünü analiz eder.	1	0	1	0
Osmanlı Devleti'nin siyasi varlığına yönelik iç ve dış tehditleri analiz eder.	1	0	1	0
Büyük Millet Meclisinin açılış sürecini ve sonrasında meydana gelen gelişmeleri kavrar.	1	0	1	0
Hukuk alanında meydana gelen gelişmelerin Türk toplumunda meydana getirdiği değişimleri kavrar.	1	1	0	100
Coğrafya-1	0	0	0	0
Doğa ve İnsan Etkileşimi	1	1	0	100
Dış Kuvvetler	1	1	0	100
Nüfus Piramitleri	1	1	0	100
Uluslararası Ulaşım Hatları	1	1	0	100
Afetlerin Dağılışı ve Afetlerden Korunma Yolları	1	1	0	100
Felsefe	0	0	0	0
MÖ 6. Yüzyıl - MS 2. Yüzyıl Felsefesinin Ayırıcı Nitelikleri	1	0	0	0
Felsefi Düşünce	2	2	0	100
15. Yüzyıl - 17. Yüzyıl Felsefesinin Ortaya Çıkışı	1	0	1	0
Siyaset Felsefesi	1	0	0	0
Din Kül. ve Ahl. Bil.	0	0	0	0
Gençlik ve Değerler	1	0	0	0
Ahlaki Tutum ve Davranışlar	2	0	0	0
İslam ve İbadet	1	0	0	0
İslam Düşüncesinde İtikadi, Siyasi ve Fikhi Yorumlar	1	0	0	0

	Soru	Doğru	Yanlış	Boş	Net	Başarı
Matematik-1	30	3	8	19	1,00	% 3
Geometri	10	0	2	8	-0,50	% 0
TYT Matematik	40	3	10	27	0,50	% 1
Cevap Anahtarı	A	CEDAEBDABBCEDEBDECECECEBCEBBDCCBACECABBE				
Cevaplarınız		e b e b a e C e C B e b d				

	S	D	Y	B%
Matematik-1	0	0	0	0
Rasyonel Sayılar	1	0	1	0
Ondalık Sayılar	1	0	0	0
Üslü İfadeler	1	0	0	0
Köklü İfadeler	1	0	1	0
Sayı Problemleri	5	1	1	20
Aralık Kavramı ve Basit Eşitsizlikler	1	0	0	0
Tek ve Çift Sayılar	1	0	1	0
Mutlak Değerli Eşitsizlikler	1	0	0	0
Birinci Dereceden Bir Bilinmeyenli Denklemler	1	0	0	0
Birinci Dereceden İki Bilinmeyenli Denklemler	1	0	0	0
Küme Problemleri	1	0	1	0
Fonksiyon Grafikleri	1	0	0	0
Koşullu Önerme ve İki Yönlü Koşullu Önerme	1	0	0	0
Merkezi Eğilim ve Yayılım Ölçüleri	1	0	1	0
Sayı Basamakları	1	0	0	0
Çarpımlara Ayırma ve Özdeşlikler	1	0	1	0
Rutin Olmayan Problemler	2	0	0	0
Yaş Problemleri	1	1	0	100
Temel Kavramlar ve Sayı Kümeleri	1	0	0	0
Hareket Problemleri	2	1	0	50

	Soru	Doğru	Yanlış	Boş	Net	Başarı
Fizik	7	0	1	6	-0,25	% 0
Kimya	7	1	1	5	0,75	% 11
Biyoloji	6	0	0	6	0,00	% 0
TYT Fen	20	1	2	17	0,50	% 3
Cevap Anahtarı	A	BEDBADDEEBBCCDADDCEB				
Cevaplarınız		e E a				

	S	D	Y	B%
Fizik	0	0	0	0
Fiziksel nicelikleri sınıflandırır.	1	0	1	0
Yapışma (adezyon) ve birbirini tutma (kohezyon) olaylarını örneklerle açıklar.	2	0	0	0
Konum, alınan yol, yer değiştirme, hız ve hız kavramlarını birbirleri ile ilişkilendirir.	1	0	0	0
Elektrik Devreleri	1	0	0	0
Isı, sıcaklık ve iç enerji kavramlarını açıklar.	1	0	0	0
Aydınlanma	1	0	0	0
Kimya	0	0	0	0
Kimya Uygulamalarında İş Sağlığı ve Güvenliği	1	1	0	100
Elementlerin Sınıflandırılması	1	0	0	0
Zayıf Etkileşimlerin Sınıflandırılması	1	0	0	0
Mol Kavramı	1	0	0	0
Çözeltilerde Derişim	1	0	0	0
Asitler ve Bazlar	1	0	0	0
Gıdalar	1	0	1	0
Biyoloji	0	0	0	0
Karbohidratlar	1	0	0	0
Küçük Moleküllerin Taşınması	1	0	0	0
Hayvanlar	1	0	0	0
Mayoz	1	0	0	0
Cinsiyete Bağlı Kalıtım	1	0	0	0
Ekosistemde Madde ve Enerji Akışı	1	0	0	0

MANİSA / YUNUSEMRE
KEP AKADEMİ MEZUN EŞİT AĞIRLIK

-M - 13117
EYLÜL KALENDER

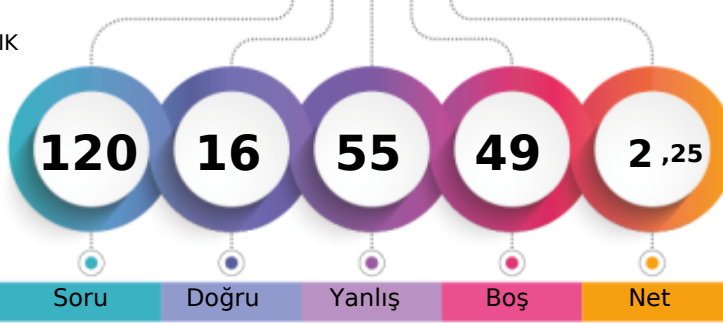

1. Öğrenci

Sizin yeriniz
(11230.)

Sonuncu Öğrenci

Soru Doğru Yanlış Boş Net

Şube Kurum İlçe İl Genel

Öğrenci Sıra No 43 50 668 946 11230 % 98,11

Sınava Katılan Öğrenci Sayısı 44 51 678 957 11446

	Soru	Doğru	Yanlış	Boş	Net	Başarı
TYT Türkçe	40	9	29	2	1,75	% 4
Cevap Anahtarı	B	CDBEDACCEBADDAAEBDEBCBDECECDAACDADAAC				
Cevaplarınız		eccdbACbcbdb dbaDbdBebddcBabdBcecAac Dedb				

	S	D	Y	B%
Türkçe	0	0	0	0
Sözcükte Anlam	3	2	1	67
Metne Sözcük Yerleştirme	1	0	1	0
Cümleli Yorumlama ve Açıklama	2	0	2	0
Deyimler ve Atasözleri	1	0	1	0
Seş Bilgisi - Karma	1	0	1	0
Bitişik ve Ayrı Yazılan Kelimeler	1	1	0	100
Yazım Kuralları - Karma	1	0	1	0
Virgül	1	0	1	0
EKLER VE SÖZCÜK YAPISI	1	0	1	0
Noktalama İşaretleri - Karma	1	0	1	0
Karma Dil Bilgisi	1	0	1	0
Paragrafı İkiye Ayırma	1	0	1	0
Paragrafa Özgü Soru Kökü	2	0	1	0
ANLATIM TEKNİKLERİ VE DÜŞÜNCEYİ GELİŞTİRME YOLLARI	1	0	1	0
İki Paragrafın Karşılaştırılması	2	1	1	50
Paragrafın Konusu	3	1	2	33
Paragrafa Yardımcı Düşünceler	4	2	2	50
Paragrafa Ana Düşünce (Ana Fikir)	2	1	1	50
Paragrafın Yorumlanması	4	1	2	25
Paragrafta Boş Bırakılan Yerleri Tamamlama	2	0	2	0
Paragrafta Anlatım Akışını Bozan Cümle	1	0	1	0
Diyalogta Boş Bırakılan Yerleri Tamamlama	1	0	1	0
Paragrafa Cümle Yerleştirme	1	0	1	0
Bir Paragrafa Bağlı Çoklu Sorular	6	2	3	33

	Soru	Doğru	Yanlış	Boş	Net	Başarı
Tarih-1	5	1	4	0	0,00	% 0
Coğrafya-1	5	1	3	1	0,25	% 5
Felsefe	5	0	5	0	-1,25	% 0
Din Küll. ve Ahl. Bil.	5	0	0	5	0,00	% 0
Felsefe (Seçmeli)	5	2	3	0	1,25	% 25
TYT Sosyal	20	4	15	1	0,25	% 1
Cevap Anahtarı	B	DBEACABCCABCDABDBDADAAAA				
Cevaplarınız		aBbbecea Aebecc aAdAc				

	S	D	Y	B%
Tarih-1	0	0	0	0
İlk ve Orta Çağlarda İç Asya'daki Türk siyasi teşekküllerinin güç ve yönetim yapısını açıklar.	1	0	1	0
Uyguladığı uzun vadeli stratejinin Osmanlı Devleti'nin dünya gücü haline gelmesindeki rolünü analiz eder.	1	0	1	0
Osmanlı Devleti'nin siyasi varlığına yönelik iç ve dış tehditleri analiz eder.	1	0	1	0
Büyük Millet Meclisinin açılış sürecini ve sonrasında meydana gelen gelişmeleri kavrar.	1	1	0	100
Hukuk alanında meydana gelen gelişmelerin Türk toplumunda meydana getirdiği değişimleri kavrar.	1	0	1	0
Coğrafya-1	0	0	0	0
Doğa ve İnsan Etkileşimi	1	0	0	0
Dış Kuvvetler	1	1	0	100
Nüfus Piramitleri	1	0	1	0
Uluslararası Ulaşım Hatları	1	0	1	0
Afetlerin Dağılışı ve Afetlerden Korunma Yolları	1	0	1	0
Felsefe	0	0	0	0
MÖ 6. Yüzyıl - MS 2. Yüzyıl Felsefesinin Ayırıcı Nitelikleri	1	0	1	0
Felsefi Düşünce	2	0	2	0
15. Yüzyıl - 17. Yüzyıl Felsefesinin Ortaya Çıkışı	1	0	1	0
Siyaset Felsefesi	1	0	1	0
Din Küll. ve Ahl. Bil.	0	0	0	0
Gençlik ve Değerler	1	0	0	0
Ahlaki Tutum ve Davranışlar	2	0	0	0
İslam ve İbadet	1	0	0	0
İslam Düşüncesinde İtikadi, Siyasi ve Fikhi Yorumlar	1	0	0	0

	Soru	Doğru	Yanlış	Boş	Net	Başarı
Matematik-1	30	1	2	27	0,50	% 2
Geometri	10	0	0	10	0,00	% 0
TYT Matematik	40	1	2	37	0,50	% 1
Cevap Anahtarı	B	DAEBDAECCDEDBDECECECBCEBBDCEBACECABBEBB				
Cevaplarınız		e Ca				

	S	D	Y	B%
Matematik-1	0	0	0	0
Rasyonel Sayılar	1	0	0	0
Ondalık Sayılar	1	0	0	0
Üslü İfadeler	1	0	0	0
Kökü İfadeler	1	0	1	0
Sayı Problemleri	5	0	0	0
Aralık Kavramı ve Basit Eşitsizlikler	1	0	0	0
Tek ve Çift Sayılar	1	0	0	0
Mutlak Değerli Eşitsizlikler	1	0	0	0
Birinci Dereceden Bir Bilinmeyenli Denklemler	1	0	0	0
Birinci Dereceden İki Bilinmeyenli Denklemler	1	0	0	0
Küme Problemleri	1	0	0	0
Fonksiyon Grafikleri	1	0	0	0
Koşullu Önerme ve İki Yönlü Koşullu Önerme	1	0	0	0
Merkezi Eğilim ve Yayılım Ölçüleri	1	0	0	0
Sayı Basamakları	1	0	0	0
Çarpımlara Ayırma ve Özdeşlikler	1	0	0	0
Rutin Olmayan Problemler	2	0	0	0
Yaş Problemleri	1	0	0	0
Temel Kavramlar ve Sayı Kümeleri	1	0	0	0
Hareket Problemleri	2	1	0	50

	Soru	Doğru	Yanlış	Boş	Net	Başarı
Fizik	7	1	3	3	0,25	% 4
Kimya	7	0	2	5	-0,50	% 0
Biyoloji	6	1	4	1	0,00	% 0
TYT Fen	20	2	9	9	-0,25	% 0
Cevap Anahtarı	B	DBADDEBBBCCDEEDCEBDA				
Cevaplarınız		eeeD d a dEceb				

	S	D	Y	B%
Fizik	0	0	0	0
Fiziksel nicelikleri sınıflandırır.	1	0	0	0
Yapışma (adezyon) ve birbirini tutma (kohezyon) olaylarını örneklerle açıklar.	2	0	1	0
Konum, alınan yol, yer değiştirme, hız ve hız kavramlarını birbirleri ile ilişkilendirir.	1	0	1	0
Elektrik Devreleri	1	0	1	0
Isı, sıcaklık ve iç enerji kavramlarını açıklar.	1	1	0	100
Aydınlanma	1	0	0	0
Kimya	0	0	0	0
Kimya Uygulamalarında İş Sağlığı ve Güvenliği	1	0	1	0
Elementlerin Sınıflandırılması	1	0	0	0
Zayıf Etkileşimlerin Sınıflandırılması	1	0	1	0
Mol Kavramı	1	0	0	0
Çözeltilerde Derişim	1	0	0	0
Asitler ve Bazlar	1	0	0	0
Gıdalar	1	0	0	0
Biyoloji	0	0	0	0
Karbohidratlar	1	0	1	0
Küçük Moleküllerin Taşınması	1	0	1	0
Hayvanlar	1	0	0	0
Mayoz	1	0	1	0
Cinsiyete Bağlı Kalıtım	1	1	0	100
Ekosistemde Madde ve Enerji Akışı	1	0	1	0

MANİSA / YUNUSEMRE
KEP AKADEMİ MEZUN EŞİT AĞIRLIK

-M - 10147
FATMANUR KAHRAMAN

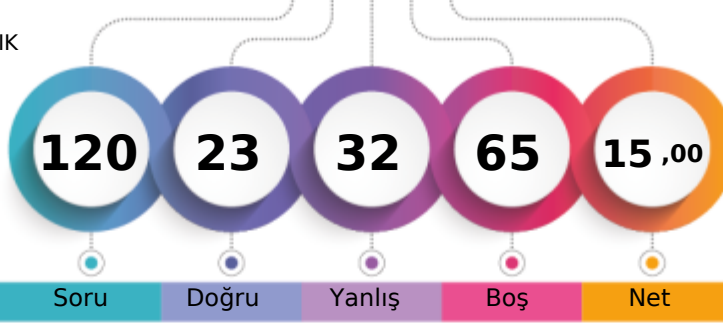

1. Öğrenci

Sizin yeriniz
(10524.)

Sonuncu Öğrenci

Soru

Doğru

Yanlış

Boş

Net

Şube

Kurum

İlçe

İl

Genel

Öğrenci Sıra No

37

43

632

902

10524 % 91,94

Sınava Katılan Öğrenci Sayısı

44

51

678

957

11446

	Soru	Doğru	Yanlış	Boş	Net	Başarı
TYT Türkçe	40	14	22	4	8,50	% 21
Cevap Anahtarı	A	CCDCBEDAACEBADDAAEBDBCBDDCECABDCECDAACDADA				
Cevaplarınız		eCbBE cBc ee bAddDadBDDaCbcbCbCDc daAbe				

	S	D	Y	B%
Türkçe	0	0	0	0
Sözcükte Anlam	3	1	1	33
Metne Sözcük Yerleştirme	1	0	1	0
Cümleli Yorumlama ve Açıklama	2	1	1	50
Deyimler ve Atasözleri	1	1	0	100
Seş Bilgisi - Karma	1	0	0	0
Bitişik ve Ayrı Yazılan Kelimeler	1	0	1	0
Yazım Kuralları - Karma	1	0	1	0
Virgül	1	1	0	100
EKLER VE SÖZCÜK YAPISI	1	0	0	0
Noktalama İşaretleri - Karma	1	0	1	0
Karma Dil Bilgisi	1	0	1	0
Paragrafı İkiye Ayırma	1	0	0	0
Paragrafa Özgü Soru Kökü	2	0	2	0
ANLATIM TEKNİKLERİ VE DÜŞÜNCEYİ GELİŞTİRME YOLLARI	1	1	0	100
İki Paragrafın Karşılaştırılması	2	0	2	0
Paragrafın Konusu	3	0	3	0
Paragrafa Yardımcı Düşünceler	4	1	3	25
Paragrafa Ana Düşünce (Ana Fikir)	2	1	1	50
Paragrafın Yorumlanması	4	4	0	100
Paragrafta Boş Bırakılan Yerleri Tamamlama	2	2	0	100
Paragrafta Anlatım Akışını Bozan Cümle	1	1	0	100
Diyalogta Boş Bırakılan Yerleri Tamamlama	1	0	1	0
Paragrafa Cümle Yerleştirme	1	0	1	0
Bir Paragrafa Bağlı Çoklu Sorular	6	1	4	17

	Soru	Doğru	Yanlış	Boş	Net	Başarı
Tarih-1	5	0	2	3	-0,50	% 0
Coğrafya-1	5	2	1	2	1,75	% 35
Felsefe	5	2	0	3	2,00	% 40
Din Kül. ve Ahl. Bil.	5	3	0	2	3,00	% 60
Felsefe (Seçmeli)	5	0	0	5	0,00	% 0
TYT Sosyal	20	7	3	10	6,25	% 31
Cevap Anahtarı	A	ACDBECAABCABBCCDDADBDAAADAA				
Cevaplarınız		cd Cb C CDDA D				

	S	D	Y	B%
Tarih-1	0	0	0	0
İlk ve Orta Çağlarda İç Asya'daki Türk siyasi teşekküllerinin güç ve yönetim yapısını açıklar.	1	0	1	0
Uyguladığı uzun vadeli stratejinin Osmanlı Devleti'nin dünya gücü haline gelmesindeki rolünü analiz eder.	1	0	1	0
Osmanlı Devleti'nin siyasi varlığına yönelik iç ve dış tehditleri analiz eder.	1	0	0	0
Büyük Millet Meclisinin açılış sürecini ve sonrasında meydana gelen gelişmeleri kavrar.	1	0	0	0
Hukuk alanında meydana gelen gelişmelerin Türk toplumunda meydana getirdiği değişimleri kavrar.	1	0	0	0
Coğrafya-1	0	0	0	0
Doğa ve İnsan Etkileşimi	1	1	0	100
Dış Kuvvetler	1	0	1	0
Nüfus Piramitleri	1	0	0	0
Uluslararası Ulaşım Hatları	1	0	0	0
Afetlerin Dağılışı ve Afetlerden Korunma Yolları	1	1	0	100
Felsefe	0	0	0	0
MÖ 6. Yüzyıl - MS 2. Yüzyıl Felsefesinin Ayırıcı Nitelikleri	1	0	0	0
Felsefi Düşünce	2	0	0	0
15. Yüzyıl - 17. Yüzyıl Felsefesinin Ortaya Çıkışı	1	1	0	100
Siyaset Felsefesi	1	1	0	100
Din Kül. ve Ahl. Bil.	0	0	0	0
Gençlik ve Değerler	1	1	0	100
Ahlaki Tutum ve Davranışlar	2	2	0	100
İslam ve İbadet	1	0	0	0
İslam Düşüncesinde İtikadi, Siyasi ve Fikhi Yorumlar	1	0	0	0

	Soru	Doğru	Yanlış	Boş	Net	Başarı
Matematik-1	30	1	4	25	0,00	% 0
Geometri	10	0	1	9	-0,25	% 0
TYT Matematik	40	1	5	34	-0,25	% 0
Cevap Anahtarı	A	CEDAEBDABBCEDEBDECECECEBCEBBDCEBACECABBE				
Cevaplarınız		b B a b b b				

	S	D	Y	B%
Matematik-1	0	0	0	0
Rasyonel Sayılar	1	0	0	0
Ondalık Sayılar	1	0	1	0
Üslü İfadeler	1	0	0	0
Köklü İfadeler	1	0	0	0
Sayı Problemleri	5	0	1	0
Aralık Kavramı ve Basit Eşitsizlikler	1	1	0	100
Tek ve Çift Sayılar	1	0	0	0
Mutlak Değerli Eşitsizlikler	1	0	0	0
Birinci Dereceden Bir Bilinmeyenli Denklemler	1	0	0	0
Birinci Dereceden İki Bilinmeyenli Denklemler	1	0	1	0
Küme Problemleri	1	0	0	0
Fonksiyon Grafikleri	1	0	0	0
Koşullu Önerme ve İki Yönlü Koşullu Önerme	1	0	0	0
Merkezi Eğilim ve Yayılım Ölçüleri	1	0	0	0
Sayı Basamakları	1	0	0	0
Çarpınlara Ayırma ve Özdeşlikler	1	0	0	0
Rutin Olmayan Problemler	2	0	1	0
Yaş Problemleri	1	0	0	0
Temel Kavramlar ve Sayı Kümeleri	1	0	0	0
Hareket Problemleri	2	0	0	0

	Soru	Doğru	Yanlış	Boş	Net	Başarı
Fizik	7	1	1	5	0,75	% 11
Kimya	7	0	1	6	-0,25	% 0
Biyoloji	6	0	0	6	0,00	% 0
TYT Fen	20	1	2	17	0,50	% 3
Cevap Anahtarı	A	BEDBADDEEBBCCDADDCEB				
Cevaplarınız		d Dd				

	S	D	Y	B%
Fizik	0	0	0	0
Fiziksel nicelikleri sınıflandırır.	1	0	0	0
Yapışma (adezyon) ve birbirini tutma (kohezyon) olaylarını örneklerle açıklar.	2	0	1	0
Konum, alınan yol, yer değiştirme, hız ve hız kavramlarını birbirleri ile ilişkilendirir.	1	0	0	0
Elektrik Devreleri	1	0	0	0
Isı, sıcaklık ve iç enerji kavramlarını açıklar.	1	0	0	0
Aydınlanma	1	1	0	100
Kimya	0	0	0	0
Kimya Uygulamalarında İş Sağlığı ve Güvenliği	1	0	1	0
Elementlerin Sınıflandırılması	1	0	0	0
Zayıf Etkileşimlerin Sınıflandırılması	1	0	0	0
Mol Kavramı	1	0	0	0
Çözeltilerde Derişim	1	0	0	0
Asitler ve Bazlar	1	0	0	0
Gıdalar	1	0	0	0
Biyoloji	0	0	0	0
Karbohidratlar	1	0	0	0
Küçük Moleküllerin Taşınması	1	0	0	0
Hayvanlar	1	0	0	0
Mayoz	1	0	0	0
Cinsiyete Bağlı Kalıtım	1	0	0	0
Ekosistemde Madde ve Enerji Akışı	1	0	0	0



168,830

%

95,92

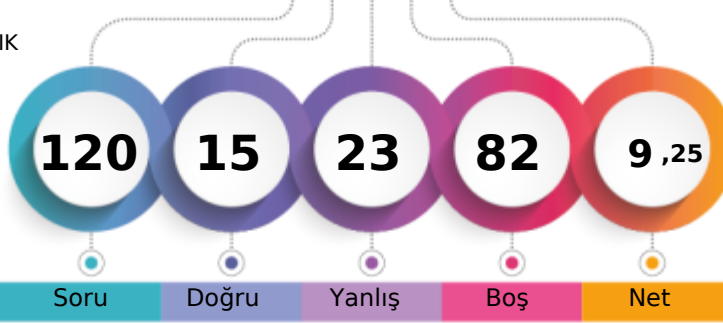
MANİSA / YUNUSEMRE
KEP AKADEMİ MEZUN EŞİT AĞIRLIK-M - 13084
FURKAN ERCİ

1. Öğrenci

Sizin yeriniz
(10979.)

Sonuncu Öğrenci

Genel

Öğrenci Sıra No

Şube

Kurum

İlçe

İl

Genel

Sınava Katılan Öğrenci Sayısı

44

51

678

957

11446

39

46

656

932

10979

% 95,92

Soru Doğru Yanlış Boş Net Başarı

TYT Türkçe		40	12	14	14	8,50	% 21
Cevap Anahtarı	B	CDBEDACCEBADD AEBDEBCBDEECABDCCECDAAACDADAAC					
Cevaplarınız		CDBc Ca B c bBaBeBDDadb c b DcAd e					

Türkçe	S	D	Y	B%
Sözcükte Anlam	3	2	1	67
Metne Sözcük Yerleştirme	1	1	0	100
Cümleli Yorumlama ve Açıklama	2	2	0	100
Deyimler ve Atasözleri	1	0	1	0
Seş Bilgisi - Karma	1	0	0	0
Bitişik ve Ayrı Yazılan Kelimeler	1	0	0	0
Yazım Kuralları - Karma	1	0	0	0
Virgül	1	0	0	0
EKLER VE SÖZCÜK YAPISI	1	0	0	0
Noktalamla İşaretleri - Karma	1	1	0	100
Karma Dil Bilgisi	1	0	0	0
Paragrafı İkiye Ayırma	1	0	1	0
Paragrafa Özgü Soru Kökü	2	0	1	0
ANLATIM TEKNİKLERİ VE DÜŞÜNCEYİ GELİŞTİRME YOLLARI	1	0	0	0
İki Paragrafın Karşılaştırılması	2	1	1	50
Paragrafın Konusu	3	1	1	33
Paragrafa Yardımcı Düşünceler	4	0	2	0
Paragrafa Ana Düşünce (Ana Fikir)	2	0	1	0
Paragrafın Yorumlanması	4	3	1	75
Paragrafta Boş Bırakılan Yerleri Tamamlama	2	1	0	50
Paragrafta Anlatım Akışını Bozan Cümle	1	0	1	0
Diyalogta Boş Bırakılan Yerleri Tamamlama	1	0	1	0
Paragrafa Cümle Yerleştirme	1	0	1	0
Bir Paragrafa Bağlı Çoklu Sorular	6	1	2	17

Soru Doğru Yanlış Boş Net Başarı

Tarih-1	5	1	3	1	0,25	% 5
Coğrafya-1	5	1	2	2	0,50	% 10
Felsefe	5	0	0	5	0,00	% 0
Din Küll. ve Ahl. Bil.	5	0	0	5	0,00	% 0
Felsefe (Seçmeli)	5	0	0	5	0,00	% 0
TYT Sosyal	20	2	5	13	0,75	% 4
Cevap Anahtarı	B	DBEACABCCABCDABDBDADAAAA				
Cevaplarınız		cecA A bd				

Tarih-1	S	D	Y	B%
İlk ve Orta Çağlarda İÇ Asya'daki Türk siyasi teşekküllerinin güç ve yönetim yapısını açıklar.	1	1	0	100
Uyguladığı uzun vadeli stratejinin Osmanlı Devleti'nin dünya gücü haline gelmesindeki rolünü analiz eder.	1	0	0	0
Osmanlı Devleti'nin siyasi varlığına yönelik iç ve dış tehditleri analiz eder.	1	0	1	0
Büyük Millet Meclisinin açılış sürecini ve sonrasında meydana gelen gelişmeleri kavrar.	1	0	1	0
Hukuk alanında meydana gelen gelişmelerin Türk toplumunda meydana getirdiği değişimleri kavrar.	1	0	1	0
Coğrafya-1	0	0	0	0
Doğa ve İnsan Etkileşimi	1	0	1	0
Dış Kuvvetler	1	0	1	0
Nüfus Piramitleri	1	1	0	100
Uluslararası Ulaşım Hatları	1	0	0	0
Afetlerin Dağılışı ve Afetlerden Korunma Yolları	1	0	0	0
Felsefe	0	0	0	0
MÖ 6. Yüzyıl - MS 2. Yüzyıl Felsefesinin Ayırıcı Nitelikleri	1	0	0	0
Felsefi Düşünce	2	0	0	0
15. Yüzyıl - 17. Yüzyıl Felsefesinin Ortaya Çıkışı	1	0	0	0
Siyaset Felsefesi	1	0	0	0
Din Küll. ve Ahl. Bil.	0	0	0	0
Gençlik ve Değerler	1	0	0	0
Ahlaki Tutum ve Davranışlar	2	0	0	0
İslam ve İbadet	1	0	0	0
İslam Düşüncesinde İtikadi, Siyasi ve Fikhi Yorumlar	1	0	0	0

Soru Doğru Yanlış Boş Net Başarı

Matematik-1		30	1	4	25	0,00	% 0
Geometri		10	0	0	10	0,00	% 0
TYT Matematik		40	1	4	35	0,00	% 0
Cevap Anahtarı	B	DAEBDAECCDEDBDECECECBCEBBDDBACECABBEBB					
Cevaplarınız		Be e d b					

Matematik-1	S	D	Y	B%
Rasyonel Sayılar	1	0	0	0
Ondalık Sayılar	1	0	0	0
Üslü İfadeler	1	0	0	0
Köklü İfadeler	1	0	0	0
Sayı Problemleri	5	0	1	0
Aralık Kavramı ve Basit Eşitsizlikler	1	1	0	100
Tek ve Çift Sayılar	1	0	1	0
Mutlak Değerli Eşitsizlikler	1	0	0	0
Birinci Dereceden Bir Bilinmeyenli Denklemler	1	0	0	0
Birinci Dereceden İki Bilinmeyenli Denklemler	1	0	0	0
Küme Problemleri	1	0	0	0
Fonksiyon Grafikleri	1	0	0	0
Koşullu Önerme ve İki Yönlü Koşullu Önerme	1	0	0	0
Merkezi Eğilim ve Yayılım Ölçüleri	1	0	0	0
Sayı Basamakları	1	0	0	0
Çarpımlara Ayırma ve Özdeşlikler	1	0	0	0
Rutin Olmayan Problemler	2	0	0	0
Yaş Problemleri	1	0	1	0
Temel Kavramlar ve Sayı Kümeleri	1	0	0	0
Hareket Problemleri	2	0	1	0

Soru Doğru Yanlış Boş Net Başarı

TYT Fen		20	0	0	20	0,00	% 0
Cevap Anahtarı	B	DBADDEBBCCDEEDCEBDA					
Cevaplarınız							

Fizik	S	D	Y	B%
Fiziksel nicelikleri sınıflandırır.	1	0	0	0
Yapışma (adezyon) ve birbirini tutma (kohezyon) olaylarını örneklerle açıklar.	2	0	0	0
Konum, alınan yol, yer değiştirme, hız ve hız kavramlarını birbirleri ile ilişkilendirir.	1	0	0	0
Elektrik Devreleri	1	0	0	0
Isı, sıcaklık ve iç enerji kavramlarını açıklar.	1	0	0	0
Aydınlanma	1	0	0	0
Kimya	0	0	0	0
Kimya Uygulamalarında İş Sağlığı ve Güvenliği	1	0	0	0
Elementlerin Sınıflandırılması	1	0	0	0
Zayıf Etkileşimlerin Sınıflandırılması	1	0	0	0
Mol Kavramı	1	0	0	0
Çözeltilerde Derişim	1	0	0	0
Asitler ve Bazlar	1	0	0	0
Gıdalar	1	0	0	0
Biyoloji	0	0	0	0
Karbohidratlar	1	0	0	0
Küçük Moleküllerin Taşınması	1	0	0	0
Hayvanlar	1	0	0	0
Mayoz	1	0	0	0
Cinsiyete Bağlı Kalıtım	1	0	0	0
Ekosistemde Madde ve Enerji Akışı	1	0	0	0

MANİSA / YUNUSEMRE
KEP AKADEMİ MEZUN EŞİT AĞIRLIK

-M - 99942
GÖKSU CEYLAN

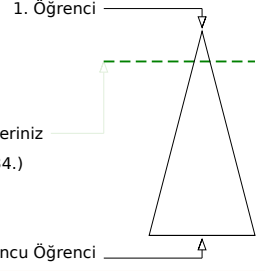
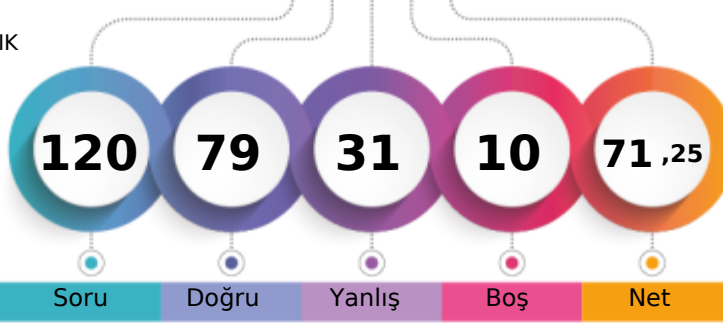

Soru Doğru Yanlış Boş Net

	Şube	Kurum	İlçe	İl	Genel
Öğrenci Sıra No	2	2	86	159	1634 % 14,28
Sınava Katılan Öğrenci Sayısı	44	51	678	957	11446

	Soru	Doğru	Yanlış	Boş	Net	Başarı
TYT Türkçe	40	29	11	0	26,25	% 66
Cevap Anahtarı	A CCCDBEDAACEBADDAAEBDBCBDDCEABDCEDAACDADA					
Cevaplarınız	CCCbBdcbACEBecDddBDBeBDDCEABDbECDAAACDAeA					

	S	D	Y	B	B%
Türkçe	0	0	0	0	0
Sözcükte Anlam	3	3	0	0	100
Metne Sözcük Yerleştirme	1	1	0	0	100
Cümleli Yorumlama ve Açıklama	2	1	1	0	50
Deyimler ve Atasözleri	1	0	1	0	0
Seş Bilgisi - Karma	1	0	1	0	0
Bitişik ve Ayrı Yazılan Kelimeler	1	0	1	0	0
Yazım Kuralları - Karma	1	1	0	0	100
Virgül	1	1	0	0	100
EKLER VE SÖZCÜK YAPISI	1	1	0	0	100
Noktalama İşaretleri - Karma	1	1	0	0	100
Karma Dil Bilgisi	1	0	1	0	0
Paragrafı İkiye Ayırma	1	0	1	0	0
Paragrafa Özgü Soru Kökü	2	2	0	0	100
ANLATIM TEKNİKLERİ VE DÜŞÜNCEYİ GELİŞTİRME YOLLARI	1	0	1	0	0
İki Paragrafın Karşılaştırılması	2	1	1	0	50
Paragrafın Konusu	3	2	1	0	67
Paragrafa Yardımcı Düşünceler	4	4	0	0	100
Paragrafa Ana Düşünce (Ana Fikir)	2	1	1	0	50
Paragrafın Yorumlanması	4	4	0	0	100
Paragrafa Boş Bırakılan Yerleri Tamamlama	2	1	1	0	50
Paragrafa Anlatım Akışını Bozan Cümle	1	1	0	0	100
Diyalogta Boş Bırakılan Yerleri Tamamlama	1	1	0	0	100
Paragrafa Cümle Yerleştirme	1	1	0	0	100
Bir Paragrafa Bağlı Çoklu Sorular	6	5	1	0	83

	Soru	Doğru	Yanlış	Boş	Net	Başarı
Tarih-1	5	3	2	0	2,50	% 50
Coğrafya-1	5	3	2	0	2,50	% 50
Felsefe	5	4	1	0	3,75	% 75
Din Kül. ve Ahl. Bil.	5	3	2	0	2,50	% 50
Felsefe (Seçmeli)	5	0	0	5	0,00	% 0
TYT Sosyal	20	13	7	0	11,25	% 56
Cevap Anahtarı	A ACDBECAABCABBCCDDADBDAAADAA					
Cevaplarınız	ACbeECAdBaeBBCDDAaCd					

	S	D	Y	B	B%
Tarih-1	0	0	0	0	0
İlk ve Orta Çağlarda İç Asya'daki Türk siyasi teşekküllerinin güç ve yönetim yapısını açıklar.	1	1	0	0	100
Uyguladığı uzun vadeli stratejinin Osmanlı Devleti'nin dünya gücü haline gelmesindeki rolünü analiz eder.	1	1	0	0	100
Osmanlı Devleti'nin siyasi varlığına yönelik iç ve dış tehditleri analiz eder.	1	0	1	0	0
Büyük Millet Meclisinin açılış sürecini ve sonrasında meydana gelen gelişmeleri kavrar.	1	0	1	0	0
Hukuk alanında meydana gelen gelişmelerin Türk toplumunda meydana getirdiği değişimleri kavrar.	1	1	0	0	100
Coğrafya-1	0	0	0	0	0
Doğa ve İnsan Etkileşimi	1	1	0	0	100
Dış Kuvvetler	1	1	0	0	100
Nüfus Piramitleri	1	0	1	0	0
Uluslararası Ulaşım Hatları	1	1	0	0	100
Afetlerin Dağılışı ve Afetlerden Korunma Yolları	1	0	1	0	0
Felsefe	0	0	0	0	0
MÖ 6. Yüzyıl - MS 2. Yüzyıl Felsefesinin Ayırıcı Nitelikleri	1	0	1	0	0
Felsefi Düşünce	2	2	0	0	100
15. Yüzyıl - 17. Yüzyıl Felsefesinin Ortaya Çıkışı	1	1	0	0	100
Siyaset Felsefesi	1	1	0	0	100
Din Kül. ve Ahl. Bil.	0	0	0	0	0
Gençlik ve Değerler	1	1	0	0	100
Ahlaki Tutum ve Davranışlar	2	2	0	0	100
İslam ve İbadet	1	0	1	0	0
İslam Düşüncesinde İtikadi, Siyasi ve Fikhi Yorumlar	1	0	1	0	0

	Soru	Doğru	Yanlış	Boş	Net	Başarı
Matematik-1	30	19	3	8	18,25	% 61
Geometri	10	6	2	2	5,50	% 55
TYT Matematik	40	25	5	10	23,75	% 59
Cevap Anahtarı	A CEDAEBDABBCDEDBDCECECEBCEBBDDBBACECABBE					
Cevaplarınız	CEDAEBDABBCDEDBD Ccd B B BdACEC Bc					

	S	D	Y	B	B%
Matematik-1	0	0	0	0	0
Rasyonel Sayılar	1	1	0	0	100
Ondalık Sayılar	1	1	0	0	100
Üslü İfadeler	1	1	0	0	100
Köklü İfadeler	1	1	0	0	100
Sayı Problemleri	5	1	0	20	
Aralık Kavramı ve Basit Eşitsizlikler	1	1	0	0	100
Tek ve Çift Sayılar	1	1	0	0	100
Mutlak Değerli Eşitsizlikler	1	1	0	0	100
Birinci Dereceden Bir Bilinmeyenli Denklemler	1	1	0	0	100
Birinci Dereceden İki Bilinmeyenli Denklemler	1	1	0	0	100
Küme Problemleri	1	1	0	0	100
Fonksiyon Grafikleri	1	1	0	0	100
Koşullu Önerme ve İki Yönlü Koşullu Önerme	1	1	0	0	100
Merkezi Eğilim ve Yayılım Ölçüleri	1	1	0	0	100
Sayı Basamakları	1	1	0	0	100
Çarpımlara Ayırma ve Özdeşlikler	1	1	0	0	100
Rutin Olmayan Problemler	2	1	1	0	50
Yaş Problemleri	1	1	0	0	100
Temel Kavramlar ve Sayı Kümeleri	1	0	1	0	0
Hareket Problemleri	2	0	1	0	0

	Soru	Doğru	Yanlış	Boş	Net	Başarı
Fizik	7	4	3	0	3,25	% 46
Kimya	7	6	1	0	5,75	% 82
Biyoloji	6	2	4	0	1,00	% 17
TYT Fen	20	12	8	0	10,00	% 50
Cevap Anahtarı	A BEDBADDEEBBCCDADDCEB					
Cevaplarınız	BEecAeDEEcBCCDbDDeae					

	S	D	Y	B	B%
Fizik	0	0	0	0	0
Fiziksel nicelikleri sınıflandırır.	1	1	0	0	100
Yapışma (adezyon) ve birbirini tutma (kohezyon) olaylarını örneklerle açıklar.	2	1	1	0	50
Konum, alınan yol, yer değiştirme, hız ve hız kavramlarını birbirleri ile ilişkilendirir.	1	0	1	0	0
Elektrik Devreleri	1	1	0	0	100
Isı, sıcaklık ve iç enerji kavramlarını açıklar.	1	0	1	0	0
Aydınlanma	1	1	0	0	100
Kimya	0	0	0	0	0
Kimya Uygulamalarında İş Sağlığı ve Güvenliği	1	1	0	0	100
Elementlerin Sınıflandırılması	1	1	0	0	100
Zayıf Etkileşimlerin Sınıflandırılması	1	0	1	0	0
Mol Kavramı	1	1	0	0	100
Çözeltilerde Derişim	1	1	0	0	100
Asitler ve Bazlar	1	1	0	0	100
Gıdalar	1	0	1	0	0
Biyoloji	0	0	0	0	0
Karbohidratlar	1	0	1	0	0
Küçük Moleküllerin Taşınması	1	1	0	0	100
Hayvanlar	1	1	0	0	100
Mayoz	1	0	1	0	0
Cinsiyete Bağlı Kalıtım	1	0	1	0	0
Ekosistemde Madde ve Enerji Akışı	1	0	1	0	0

MANİSA / YUNUSEMRE
KEP AKADEMİ MEZUN EŞİT AĞIRLIK

-M - 13030
HANİFE SERTKAYA

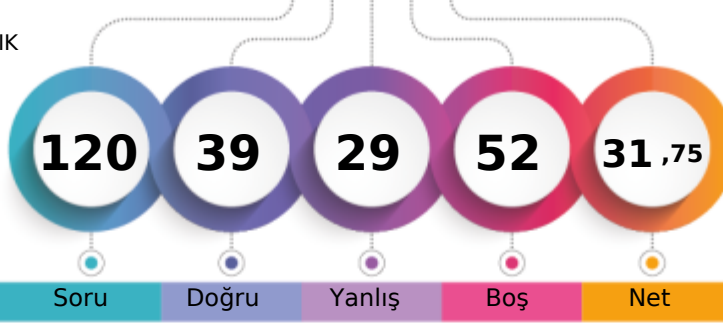

1. Öğrenci

Sizin yeriniz
(7877.)

Sonuncu Öğrenci

Soru

Doğru

Yanlış

Boş

Net

Şube

Kurum

İlçe

İl

Genel

Öğrenci Sıra No

14

17

463

691

7877

% 68,82

Sınava Katılan Öğrenci Sayısı

44

51

678

957

11446

	Soru	Doğru	Yanlış	Boş	Net	Başarı
TYT Türkçe	40	23	15	2	19,25	% 48
Cevap Anahtarı	A CCCDBEDAACEBADDABEDBCBDDCEACBDCECDAAACDADA					
Cevaplarınız	CCCDDBE edbcB caAbBDBeBDeECbBeCECCcACbeDA					

	S	D	Y	B%
Türkçe	0	0	0	0
Sözcükte Anlam	3	3	0	100
Metne Sözcük Yerleştirme	1	1	0	100
Cümleli Yorumlama ve Açıklama	2	2	0	100
Deyimler ve Atasözleri	1	1	0	100
Seş Bilgisi - Karma	1	0	0	0
Bitişik ve Ayrı Yazılan Kelimeler	1	0	1	0
Yazım Kuralları - Karma	1	0	1	0
Virgül	1	0	1	0
EKLER VE SÖZCÜK YAPISI	1	0	1	0
Noktalama İşaretleri - Karma	1	1	0	100
Karma Dil Bilgisi	1	0	0	0
Paragrafı İkiye Ayırma	1	0	1	0
Paragrafa Özgü Soru Kökü	2	1	1	50
ANLATIM TEKNİKLERİ VE DÜŞÜNCEYİ GELİŞTİRME YOLLARI	1	1	0	100
İki Paragrafın Karşılaştırılması	2	1	1	50
Paragrafın Konusu	3	2	1	67
Paragrafa Yardımcı Düşünceler	4	3	1	75
Paragrafa Ana Düşünce (Ana Fikir)	2	1	1	50
Paragrafın Yorumlanması	4	1	3	25
Paragrafta Boş Bırakılan Yerleri Tamamlama	2	2	0	100
Paragrafta Anlatım Akışını Bozan Cümle	1	1	0	100
Diyalogta Boş Bırakılan Yerleri Tamamlama	1	0	1	0
Paragrafa Cümle Yerleştirme	1	0	1	0
Bir Paragrafa Bağlı Çoklu Sorular	6	4	2	67

	Soru	Doğru	Yanlış	Boş	Net	Başarı
Tarih-1	5	4	1	0	3,75	% 75
Coğrafya-1	5	1	3	1	0,25	% 5
Felsefe	5	4	1	0	3,75	% 75
Din Kül. ve Ahl. Bil.	5	4	1	0	3,75	% 75
Felsefe (Seçmeli)	5	0	0	5	0,00	% 0
TYT Sosyal	20	13	6	1	11,50	% 58
Cevap Anahtarı	A ACDBECAABCABBCCDDADBDAAADAA					
Cevaplarınız	ACbBECdd aeBBCDDAaBD					

	S	D	Y	B%
Tarih-1	0	0	0	0
İlk ve Orta Çağlarda İç Asya'daki Türk siyasi teşekküllerinin güç ve yönetim yapısını açıklar.	1	1	0	100
Uyguladığı uzun vadeli stratejinin Osmanlı Devleti'nin dünya gücü haline gelmesindeki rolünü analiz eder.	1	1	0	100
Osmanlı Devleti'nin siyasi varlığına yönelik iç ve dış tehditleri analiz eder.	1	0	1	0
Büyük Millet Meclisinin açılış sürecini ve sonrasında meydana gelen gelişmeleri kavrar.	1	1	0	100
Hukuk alanında meydana gelen gelişmelerin Türk toplumunda meydana getirdiği değişimleri kavrar.	1	1	0	100
Coğrafya-1	0	0	0	0
Doğa ve İnsan Etkileşimi	1	1	0	100
Dış Kuvvetler	1	0	1	0
Nüfus Piramitleri	1	0	1	0
Uluslararası Ulaşım Hatları	1	0	0	0
Afetlerin Dağılışı ve Afetlerden Korunma Yolları	1	0	1	0
Felsefe	0	0	0	0
MÖ 6. Yüzyıl - MS 2. Yüzyıl Felsefesinin Ayrıcı Nitelikleri	1	0	1	0
Felsefi Düşünce	2	2	0	100
15. Yüzyıl - 17. Yüzyıl Felsefesinin Ortaya Çıkışı	1	1	0	100
Siyaset Felsefesi	1	1	0	100
Din Kül. ve Ahl. Bil.	0	0	0	0
Gençlik ve Değerler	1	1	0	100
Ahlaki Tutum ve Davranışlar	2	2	0	100
İslam ve İbadet	1	0	1	0
İslam Düşüncesinde İtikadi, Siyasi ve Fikhi Yorumlar	1	1	0	100

	Soru	Doğru	Yanlış	Boş	Net	Başarı
Matematik-1	30	2	6	22	0,50	% 2
Geometri	10	0	0	10	0,00	% 0
TYT Matematik	40	2	6	32	0,50	% 1
Cevap Anahtarı	A CEDAEBDABBCEDEBDECECECEBCEBBDDBBACECABBE					
Cevaplarınız	bB d c d e d b					

	S	D	Y	B%
Matematik-1	0	0	0	0
Rasyonel Sayılar	1	0	0	0
Ondalık Sayılar	1	0	0	0
Üslü İfadeler	1	0	0	0
Kökü İfadeler	1	0	0	0
Sayı Problemleri	5	0	3	0
Aralık Kavramı ve Basit Eşitsizlikler	1	1	0	100
Tek ve Çift Sayılar	1	0	0	0
Mutlak Değerli Eşitsizlikler	1	0	0	0
Birinci Dereceden Bir Bilinmeyenli Denklemler	1	0	1	0
Birinci Dereceden İki Bilinmeyenli Denklemler	1	0	0	0
Küme Problemleri	1	0	0	0
Fonksiyon Grafikleri	1	0	0	0
Koşullu Önerme ve İki Yönlü Koşullu Önerme	1	0	0	0
Merkezi Eğilim ve Yayılım Ölçüleri	1	0	0	0
Sayı Basamakları	1	0	0	0
Çarpımlara Ayırma ve Özdeşlikler	1	0	0	0
Rutin Olmayan Problemler	2	0	0	0
Yaş Problemleri	1	1	0	100
Temel Kavramlar ve Sayı Kümeleri	1	0	0	0
Hareket Problemleri	2	0	1	0

	Soru	Doğru	Yanlış	Boş	Net	Başarı
Fizik	7	0	0	7	0,00	% 0
Kimya	7	1	1	5	0,75	% 11
Biyoloji	6	0	1	5	-0,25	% 0
TYT Fen	20	1	2	17	0,50	% 3
Cevap Anahtarı	A BEDBADDEEBBCCDADDCEB					
Cevaplarınız	E c c					

	S	D	Y	B%
Fizik	0	0	0	0
Fiziksel nicelikleri sınıflandırır.	1	0	0	0
Yapışma (adezyon) ve birbirini tutma (kohezyon) olaylarını örneklerle açıklar.	2	0	0	0
Konum, alınan yol, yer değiştirme, hız ve hız kavramlarını birbirleri ile ilişkilendirir.	1	0	0	0
Elektrik Devreleri	1	0	0	0
Isı, sıcaklık ve iç enerji kavramlarını açıklar.	1	0	0	0
Aydınlanma	1	0	0	0
Kimya	0	0	0	0
Kimya Uygulamalarında İş Sağlığı ve Güvenliği	1	1	0	100
Elementlerin Sınıflandırılması	1	0	0	0
Zayıf Etkileşimlerin Sınıflandırılması	1	0	0	0
Mol Kavramı	1	0	0	0
Çözeltilerde Derişim	1	0	0	0
Asitler ve Bazlar	1	0	0	0
Gıdalar	1	0	1	0
Biyoloji	0	0	0	0
Karbohidratlar	1	0	0	0
Küçük Moleküllerin Taşınması	1	0	0	0
Hayvanlar	1	0	1	0
Mayoz	1	0	0	0
Cinsiyete Bağlı Kalıtım	1	0	0	0
Ekosistemde Madde ve Enerji Akışı	1	0	0	0

MANİSA / YUNUSEMRE
KEP AKADEMİ MEZUN EŞİT AĞIRLIK

-M - 13108
İREM EYİ

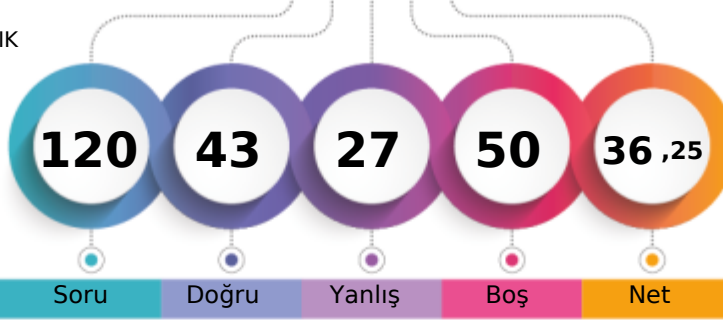

1. Öğrenci

Sizin yeriniz
(7092.)

Sonuncu Öğrenci

Soru

Doğru

Yanlış

Boş

Net

Şube

Kurum

İlçe

İl

Genel

Öğrenci Sıra No

10

13

406

620

7092 % 61,96

Sınava Katılan Öğrenci Sayısı

44

51

678

957

11446

	Soru	Doğru	Yanlış	Boş	Net	Başarı
TYT Türkçe	40	26	14	0	22,50	% 56
Cevap Anahtarı	B	CDBEDACCEBADD AEBDBCBDEECABDCECDAAACDADAAC				
Cevaplarınız		bDBEaACCEBdcDAEBDaEBDDcCbBcbECDAACDebAea				

	S	D	Y	B%
Türkçe	0	0	0	0
Sözcükte Anlam	3	3	0	100
Metne Sözcük Yerleştirme	1	0	1	0
Cümleli Yorumlama ve Açıklama	2	2	0	100
Deyimler ve Atasözleri	1	1	0	100
Seş Bilgisi - Karma	1	0	1	0
Bitişik ve Ayrı Yazılan Kelimeler	1	1	0	100
Yazım Kuralları - Karma	1	0	1	0
Virgül	1	0	1	0
EKLER VE SÖZCÜK YAPISI	1	1	0	100
Noktalama İşaretleri - Karma	1	1	0	100
Karma Dil Bilgisi	1	0	1	0
Paragrafı İkiye Ayırma	1	0	1	0
Paragrafa Özgü Soru Kökü	2	1	1	50
ANLATIM TEKNİKLERİ VE DÜŞÜNCEYİ GELİŞTİRME YOLLARI	1	1	0	100
İki Paragrafın Karşılaştırılması	2	1	1	50
Paragrafın Konusu	3	2	1	67
Paragrafa Yardımcı Düşünceler	4	4	0	100
Paragrafa Ana Düşünce (Ana Fikir)	2	1	1	50
Paragrafın Yorumlanması	4	3	1	75
Paragrafta Boş Bırakılan Yerleri Tamamlama	2	1	1	50
Paragrafta Anlatım Akışını Bozan Cümle	1	1	0	100
Diyalogta Boş Bırakılan Yerleri Tamamlama	1	0	1	0
Paragrafa Cümle Yerleştirme	1	0	1	0
Bir Paragrafa Bağlı Çoklu Sorular	6	4	2	67

	Soru	Doğru	Yanlış	Boş	Net	Başarı
Tarih-1	5	2	3	0	1,25	% 25
Coğrafya-1	5	3	1	1	2,75	% 55
Felsefe	5	3	2	0	2,50	% 50
Din Kül. ve Ahl. Bil.	5	5	0	0	5,00	% 100
Felsefe (Seçmeli)	5	0	0	5	0,00	% 0
TYT Sosyal	20	13	6	1	11,50	% 58
Cevap Anahtarı	B	DBEACABCCBACDBADBDDADAAAA				
Cevaplarınız		bedACA CCeECDBeDBDAD				

	S	D	Y	B%
Tarih-1	0	0	0	0
İlk ve Orta Çağlarda İç Asya'daki Türk siyasi teşekküllerinin güç ve yönetim yapısını açıklar.	1	1	0	100
Uyguladığı uzun vadeli stratejinin Osmanlı Devleti'nin dünya gücü haline gelmesindeki rolünü analiz eder.	1	1	0	100
Osmanlı Devleti'nin siyasi varlığına yönelik iç ve dış tehditleri analiz eder.	1	0	1	0
Büyük Millet Meclisinin açılış sürecini ve sonrasında meydana gelen gelişmeleri kavrar.	1	0	1	0
Hukuk alanında meydana gelen gelişmelerin Türk toplumunda meydana getirdiği değişimleri kavrar.	1	0	1	0
Coğrafya-1	0	0	0	0
Doğa ve İnsan Etkileşimi	1	1	0	100
Dış Kuvvetler	1	0	1	0
Nüfus Piramitleri	1	1	0	100
Uluslararası Ulaşım Hatları	1	0	0	0
Afetlerin Dağılışı ve Afetlerden Korunma Yolları	1	1	0	100
Felsefe	0	0	0	0
MÖ 6. Yüzyıl - MS 2. Yüzyıl Felsefesinin Ayırıcı Nitelikleri	1	0	1	0
Felsefi Düşünce	2	1	1	50
15. Yüzyıl - 17. Yüzyıl Felsefesinin Ortaya Çıkışı	1	1	0	100
Siyaset Felsefesi	1	1	0	100
Din Kül. ve Ahl. Bil.	0	0	0	0
Gençlik ve Değerler	1	1	0	100
Ahlaki Tutum ve Davranışlar	2	2	0	100
İslam ve İbadet	1	1	0	100
İslam Düşüncesinde İtikadi, Siyasi ve Fikhi Yorumlar	1	1	0	100

	Soru	Doğru	Yanlış	Boş	Net	Başarı
Matematik-1	30	4	3	23	3,25	% 11
Geometri	10	0	0	10	0,00	% 0
TYT Matematik	40	4	3	33	3,25	% 8
Cevap Anahtarı	B	DAEBDAECCDEDBDECECECBCEBDDCBACECABBEBB				
Cevaplarınız		BD E b D d d				

	S	D	Y	B%
Matematik-1	0	0	0	0
Rasyonel Sayılar	1	0	0	0
Ondalık Sayılar	1	1	0	100
Üslü İfadeler	1	0	0	0
Köklü İfadeler	1	0	0	0
Sayı Problemleri	5	0	0	0
Aralık Kavramı ve Basit Eşitsizlikler	1	1	0	100
Tek ve Çift Sayılar	1	1	0	100
Mutlak Değerli Eşitsizlikler	1	0	0	0
Birinci Dereceden Bir Bilinmeyenli Denklemler	1	0	0	0
Birinci Dereceden İki Bilinmeyenli Denklemler	1	0	0	0
Küme Problemleri	1	0	1	0
Fonksiyon Grafikleri	1	0	0	0
Koşullu Önerme ve İki Yönlü Koşullu Önerme	1	0	0	0
Merkezi Eğilim ve Yayılım Ölçüleri	1	0	0	0
Sayı Basamakları	1	0	0	0
Çarpımlara Ayırma ve Özdeşlikler	1	1	0	100
Rutin Olmayan Problemler	2	0	1	0
Yaş Problemleri	1	0	1	0
Temel Kavramlar ve Sayı Kümeleri	1	0	0	0
Hareket Problemleri	2	0	0	0

	Soru	Doğru	Yanlış	Boş	Net	Başarı
Fizik	7	0	2	5	-0,50	% 0
Kimya	7	0	1	6	-0,25	% 0
Biyoloji	6	0	1	5	-0,25	% 0
TYT Fen	20	0	4	16	-1,00	% 0
Cevap Anahtarı	B	DBADDEBBBCCDEEDCEBDA				
Cevaplarınız		e c d e				

	S	D	Y	B%
Fizik	0	0	0	0
Fiziksel nicelikleri sınıflandırır.	1	0	0	0
Yapışma (adezyon) ve birbirini tutma (kohezyon) olaylarını örneklerle açıklar.	2	0	1	0
Konum, alınan yol, yer değiştirme, hız ve hız kavramlarını birbirleri ile ilişkilendirir.	1	0	0	0
Elektrik Devreleri	1	0	0	0
Isı, sıcaklık ve iç enerji kavramlarını açıklar.	1	0	0	0
Aydınlanma	1	0	1	0
Kimya	0	0	0	0
Kimya Uygulamalarında İş Sağlığı ve Güvenliği	1	0	1	0
Elementlerin Sınıflandırılması	1	0	0	0
Zayıf Etkileşimlerin Sınıflandırılması	1	0	0	0
Mol Kavramı	1	0	0	0
Çözeltilerde Derişim	1	0	0	0
Asitler ve Bazlar	1	0	0	0
Gıdalar	1	0	0	0
Biyoloji	0	0	0	0
Karbohidratlar	1	0	0	0
Küçük Moleküllerin Taşınması	1	0	0	0
Hayvanlar	1	0	0	0
Mayoz	1	0	0	0
Cinsiyete Bağlı Kalıtım	1	0	0	0
Ekosistemde Madde ve Enerji Akışı	1	0	1	0

MANİSA / YUNUSEMRE
KEP AKADEMİ MEZUN EŞİT AĞIRLIK

-M - 0
KEMAL FINDIK

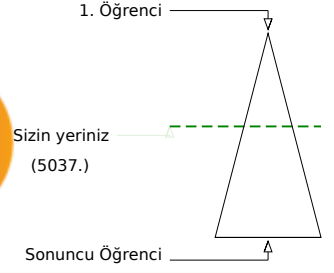
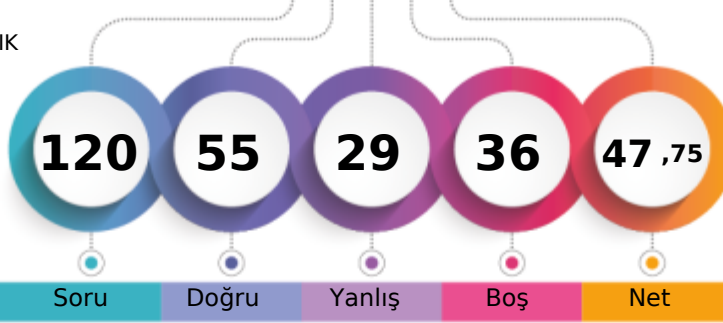

Şube	Kurum	İlçe	İl	Genel
Öğrenci Sıra No	6	7	258	433
Sınava Katılan Öğrenci Sayısı	44	51	678	957
				5037
				% 44,01

	Soru	Doğru	Yanlış	Boş	Net	Başarı
TYT Türkçe	40	24	14	2	20,50	% 51
Cevap Anahtarı	B	CDBEDACCEBADDAAEBDBCBDEECABDCCEADACDADAAC				
Cevaplarınız		CbBd bCebBccDAaBDBCBdDDECdBcCbCDAACDADB d				

	S	D	Y	B%
Türkçe	0	0	0	0
Sözcükte Anlam	3	2	1	67
Metne Sözcük Yerleştirme	1	1	0	100
Cümleyi Yorumlama ve Açıklama	2	1	1	50
Deyimler ve Atasözleri	1	0	1	0
Seş Bilgisi - Karma	1	0	0	0
Bitişik ve Ayrı Yazılan Kelimeler	1	0	1	0
Yazım Kuralları - Karma	1	0	0	0
Virgül	1	0	1	0
EKLER VE SÖZCÜK YAPISI	1	0	1	0
Noktalama İşaretleri - Karma	1	1	0	100
Karma Dil Bilgisi	1	0	1	0
Paragrafı İkiye Ayırma	1	0	1	0
Paragrafa Özgü Soru Kökü	2	2	0	100
ANLATIM TEKNİKLERİ VE DÜŞÜNCEYİ GELİŞTİRME YOLLARI	1	1	0	100
İki Paragrafın Karşılaştırılması	2	1	1	50
Paragrafın Konusu	3	3	0	100
Paragrafa Yardımcı Düşünceler	4	3	1	75
Paragrafa Ana Düşünce (Ana Fikir)	2	2	0	100
Paragrafın Yorumlanması	4	3	1	75
Paragrafta Boş Bırakılan Yerleri Tamamlama	2	2	0	100
Paragrafta Anlatım Akışını Bozan Cümle	1	1	0	100
Diyalogta Boş Bırakılan Yerleri Tamamlama	1	0	1	0
Paragrafa Cümle Yerleştirme	1	0	1	0
Bir Paragrafa Bağlı Çoklu Sorular	6	5	1	83

	Soru	Doğru	Yanlış	Boş	Net	Başarı
Tarih-1	5	4	1	0	3,75	% 75
Coğrafya-1	5	3	1	1	2,75	% 55
Felsefe	5	4	1	0	3,75	% 75
Din Kül. ve Ahl. Bil.	5	2	3	0	1,25	% 25
Felsefe (Seçmeli)	5	0	0	5	0,00	% 0
TYT Sosyal	20	13	6	1	11,50	% 58
Cevap Anahtarı	B	DBEACABCCABCBADBBDADDAAAA				
Cevaplarınız		DeEACdBCC eCDBAaBaAe				

	S	D	Y	B%
Tarih-1	0	0	0	0
İlk ve Orta Çağlarda İç Asya'daki Türk siyasi teşekküllerinin güç ve yönetim yapısını açıklar.	1	1	0	100
Uyguladığı uzun vadeli stratejinin Osmanlı Devleti'nin dünya gücü haline gelmesindeki rolünü analiz eder.	1	1	0	100
Osmanlı Devleti'nin siyasi varlığına yönelik iç ve dış tehditleri analiz eder.	1	1	0	100
Büyük Millet Meclisinin açılış sürecini ve sonrasında meydana gelen gelişmeleri kavrar.	1	0	1	0
Hukuk alanında meydana gelen gelişmelerin Türk toplumunda meydana getirdiği değişimleri kavrar.	1	1	0	100
Coğrafya-1	0	0	0	0
Doğa ve İnsan Etkileşimi	1	1	0	100
Dış Kuvvetler	1	0	0	0
Nüfus Piramitleri	1	0	1	0
Uluslararası Ulaşım Hatları	1	1	0	100
Afetlerin Dağılışı ve Afetlerden Korunma Yolları	1	1	0	100
Felsefe	0	0	0	0
MÖ 6. Yüzyıl - MS 2. Yüzyıl Felsefesinin Ayırıcı Nitelikleri	1	1	0	100
Felsefi Düşünce	2	1	1	50
15. Yüzyıl - 17. Yüzyıl Felsefesinin Ortaya Çıkışı	1	1	0	100
Siyaset Felsefesi	1	1	0	100
Din Kül. ve Ahl. Bil.	0	0	0	0
Gençlik ve Değerler	1	0	1	0
Ahlaki Tutum ve Davranışlar	2	1	1	50
İslam ve İbadet	1	0	1	0
İslam Düşüncesinde İtikadi, Siyasi ve Fikhi Yorumlar	1	1	0	100

	Soru	Doğru	Yanlış	Boş	Net	Başarı
Matematik-1	30	16	7	7	14,25	% 48
Geometri	10	2	2	6	1,50	% 15
TYT Matematik	40	18	9	13	15,75	% 39
Cevap Anahtarı	B	DAEBDAECCDEDBDECECECBCEBBDDBACECABBEBB				
Cevaplarınız		aAEBD ECdDaDBD CcbEac E B BB bCAd				

	S	D	Y	B%
Matematik-1	0	0	0	0
Rasyonel Sayılar	1	1	0	100
Ondalık Sayılar	1	1	0	100
Üslü İfadeler	1	0	1	0
Kökü İfadeler	1	1	0	100
Sayı Problemleri	5	2	1	40
Aralık Kavramı ve Basit Eşitsizlikler	1	1	0	100
Tek ve Çift Sayılar	1	1	0	100
Mutlak Değerli Eşitsizlikler	1	0	0	0
Birinci Dereceden Bir Bilinmeyenli Denklemler	1	1	0	100
Birinci Dereceden İki Bilinmeyenli Denklemler	1	1	0	100
Küme Problemleri	1	0	1	0
Fonksiyon Grafikleri	1	1	0	100
Koşullu Önerme ve İki Yönlü Koşullu Önerme	1	0	1	0
Merkezi Eğilim ve Yayılım Ölçüleri	1	1	0	100
Sayı Basamakları	1	1	0	100
Çarpımlara Ayırma ve Özdeşlikler	1	1	0	100
Rutin Olmayan Problemler	2	0	1	0
Yaş Problemleri	1	1	0	100
Temel Kavramlar ve Sayı Kümeleri	1	0	1	0
Hareket Problemleri	2	0	1	0

	Soru	Doğru	Yanlış	Boş	Net	Başarı
TYT Fen	20	0	0	20	0,00	% 0
Cevap Anahtarı	B	DBADDEBBCCDEEDCEBDA				
Cevaplarınız						

	S	D	Y	B%
Fizik	0	0	0	0
Fiziksel nicelikleri sınıflandırır.	1	0	0	0
Yapışma (adezyon) ve birbirini tutma (kohezyon) olaylarını örneklerle açıklar.	2	0	0	0
Konum, alınan yol, yer değiştirme, hız ve hız kavramlarını birbirleri ile ilişkilendirir.	1	0	0	0
Elektrik Devreleri	1	0	0	0
Isı, sıcaklık ve iç enerji kavramlarını açıklar.	1	0	0	0
Aydınlanma	1	0	0	0
Kimya	0	0	0	0
Kimya Uygulamalarında İş Sağlığı ve Güvenliği	1	0	0	0
Elementlerin Sınıflandırılması	1	0	0	0
Zayıf Etkileşimlerin Sınıflandırılması	1	0	0	0
Mol Kavramı	1	0	0	0
Gözetilerde Derişim	1	0	0	0
Asitler ve Bazlar	1	0	0	0
Gıdalar	1	0	0	0
Biyoloji	0	0	0	0
Karbohidratlar	1	0	0	0
Küçük Moleküllerin Taşınması	1	0	0	0
Hayvanlar	1	0	0	0
Mayoz	1	0	0	0
Cinsiyete Bağlı Kalıtım	1	0	0	0
Ekosistemde Madde ve Enerji Akışı	1	0	0	0



194,305 % 89,38

MANİSA / YUNUSEMRE
KEP AKADEMİ MEZUN EŞİT AĞIRLIK

-M - 13013
MİRKAN ERDEMİR

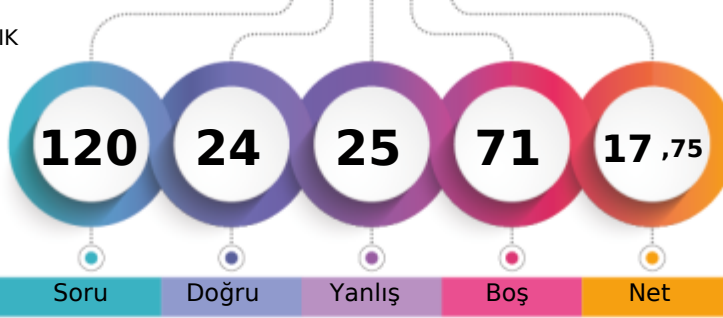

1. Öğrenci

Sizin yeriniz
(10231.)

Sonuncu Öğrenci

Soru Doğru Yanlış Boş Net

Şube Kurum İlçe İl Genel

Öğrenci Sıra No 34 39 610 877 10231 % 89,38

Sınava Katılan Öğrenci Sayısı 44 51 678 957 11446

	Soru	Doğru	Yanlış	Boş	Net	Başarı
TYT Türkçe	40	14	16	10	10,00	% 25
Cevap Anahtarı	A CCCDBEDAACEBADDAAEBDBCEBDCECDAACDADA					
Cevaplarınız	aCbCb d caddBDAcBDDDEdAccdECDAcb					

	S	D	Y	B%
Türkçe	0	0	0	0
Sözcükte Anlam	3	1	2	33
Metne Sözcük Yerleştirme	1	0	1	0
Cümleli Yorumlama ve Açıklama	2	1	1	50
Deyimler ve Atasözleri	1	0	1	0
Seş Bilgisi - Karma	1	0	0	0
Bitişik ve Ayrı Yazılan Kelimeler	1	0	0	0
Yazım Kuralları - Karma	1	0	1	0
Virgül	1	0	0	0
EKLER VE SÖZCÜK YAPISI	1	0	0	0
Noktalamla İşaretleri - Karma	1	0	0	0
Karma Dil Bilgisi	1	0	0	0
Paragrafı İkiye Ayırma	1	0	1	0
Paragrafa Özgü Soru Kökü	2	1	1	50
ANLATIM TEKNİKLERİ VE DÜŞÜNCEYİ GELİŞTİRME YOLLARI	1	0	1	0
İki Paragrafın Karşılaştırılması	2	0	2	0
Paragrafın Konusu	3	2	0	67
Paragrafa Yardımcı Düşünceler	4	2	1	50
Paragrafa Ana Düşünce (Ana Fikir)	2	2	0	100
Paragrafın Yorumlanması	4	3	0	75
Paragrafta Boş Bırakılan Yerleri Tamamlama	2	1	1	50
Paragrafta Anlatım Akışını Bozan Cümle	1	0	1	0
Diyalogta Boş Bırakılan Yerleri Tamamlama	1	1	0	100
Paragrafa Cümle Yerleştirme	1	0	1	0
Bir Paragrafa Bağlı Çoklu Sorular	6	0	2	0

	Soru	Doğru	Yanlış	Boş	Net	Başarı
Tarih-1	5	2	2	1	1,50	% 30
Coğrafya-1	5	3	1	1	2,75	% 55
Felsefe	5	1	1	3	0,75	% 15
Din Küll. ve Ahl. Bil.	5	0	0	5	0,00	% 0
Felsefe (Seçmeli)	5	0	0	5	0,00	% 0
TYT Sosyal	20	6	4	10	5,00	% 25
Cevap Anahtarı	A ACDBECAABCABBCCDDADBDAAADAA					
Cevaplarınız	dCb ECAd CAe					

	S	D	Y	B%
Tarih-1	0	0	0	0
İlk ve Orta Çağlarda İÇ Asya'daki Türk siyasi teşekküllerinin güç ve yönetim yapısını açıklar.	1	0	1	0
Uyguladığı uzun vadeli stratejinin Osmanlı Devleti'nin dünya gücü haline gelmesindeki rolünü analiz eder.	1	1	0	100
Osmanlı Devleti'nin siyasi varlığına yönelik iç ve dış tehditleri analiz eder.	1	0	1	0
Büyük Millet Meclisinin açılış sürecini ve sonrasında meydana gelen gelişmeleri kavrar.	1	0	0	0
Hukuk alanında meydana gelen gelişmelerin Türk toplumunda meydana getirdiği değişimleri kavrar.	1	1	0	100
Coğrafya-1	0	0	0	0
Doğa ve İnsan Etkileşimi	1	1	0	100
Dış Kuvvetler	1	1	0	100
Nüfus Piramitleri	1	0	1	0
Uluslararası Ulaşım Hatları	1	0	0	0
Afetlerin Dağılışı ve Afetlerden Korunma Yolları	1	1	0	100
Felsefe	0	0	0	0
MÖ 6. Yüzyıl - MS 2. Yüzyıl Felsefesinin Ayırıcı Nitelikleri	1	1	0	100
Felsefi Düşünce	2	0	1	0
15. Yüzyıl - 17. Yüzyıl Felsefesinin Ortaya Çıkışı	1	0	0	0
Siyaset Felsefesi	1	0	0	0
Din Küll. ve Ahl. Bil.	0	0	0	0
Gençlik ve Değerler	1	0	0	0
Ahlaki Tutum ve Davranışlar	2	0	0	0
İslam ve İbadet	1	0	0	0
İslam Düşüncesinde İtikadi, Siyasi ve Fikhi Yorumlar	1	0	0	0

	Soru	Doğru	Yanlış	Boş	Net	Başarı
Matematik-1	30	4	5	21	2,75	% 9
Geometri	10	0	0	10	0,00	% 0
TYT Matematik	40	4	5	31	2,75	% 7
Cevap Anahtarı	A CEDAEBDABBCEDEBDECECECEBCEBBDCCBACECABBE					
Cevaplarınız	abAEdbAeB					

	S	D	Y	B%
Matematik-1	0	0	0	0
Rasyonel Sayılar	1	0	0	0
Ondalık Sayılar	1	0	1	0
Üslü İfadeler	1	0	1	0
Köklü İfadeler	1	1	0	100
Sayı Problemleri	5	1	0	20
Aralık Kavramı ve Basit Eşitsizlikler	1	0	1	0
Tek ve Çift Sayılar	1	0	1	0
Mutlak Değerli Eşitsizlikler	1	1	0	100
Birinci Dereceden Bir Bilinmeyenli Denklemler	1	0	1	0
Birinci Dereceden İki Bilinmeyenli Denklemler	1	1	0	100
Küme Problemleri	1	0	0	0
Fonksiyon Grafikleri	1	0	0	0
Koşullu Önerme ve İki Yönlü Koşullu Önerme	1	0	0	0
Merkezi Eğilim ve Yayılım Ölçüleri	1	0	0	0
Sayı Basamakları	1	0	0	0
Çarpımlara Ayırma ve Özdeşlikler	1	0	0	0
Rutin Olmayan Problemler	2	0	0	0
Yaş Problemleri	1	0	0	0
Temel Kavramlar ve Sayı Kümeleri	1	0	0	0
Hareket Problemleri	2	0	0	0

	Soru	Doğru	Yanlış	Boş	Net	Başarı
TYT Fen	20	0	0	20	0,00	% 0
Cevap Anahtarı	A BEDBADDEEBBCCDADDCEB					
Cevaplarınız						

	S	D	Y	B%
Fizik	0	0	0	0
Fiziksel nicelikleri sınıflandırır.	1	0	0	0
Yapışma (adezyon) ve birbirini tutma (kohezyon) olaylarını örneklerle açıklar.	2	0	0	0
Konum, alınan yol, yer değiştirme, hız ve hız kavramlarını birbirleri ile ilişkilendirir.	1	0	0	0
Elektrik Devreleri	1	0	0	0
Isı, sıcaklık ve iç enerji kavramlarını açıklar.	1	0	0	0
Aydınlanma	1	0	0	0
Kimya	0	0	0	0
Kimya Uygulamalarında İş Sağlığı ve Güvenliği	1	0	0	0
Elementlerin Sınıflandırılması	1	0	0	0
Zayıf Etkileşimlerin Sınıflandırılması	1	0	0	0
Mol Kavramı	1	0	0	0
Çözeltilerde Derişim	1	0	0	0
Asitler ve Bazlar	1	0	0	0
Gıdalar	1	0	0	0
Biyoloji	0	0	0	0
Karbohidratlar	1	0	0	0
Küçük Moleküllerin Taşınması	1	0	0	0
Hayvanlar	1	0	0	0
Mayoz	1	0	0	0
Cinsiyete Bağlı Kalıtım	1	0	0	0
Ekosistemde Madde ve Enerji Akışı	1	0	0	0



198,168 % 87,90

MANİSA / YUNUSEMRE
KEP AKADEMİ MEZUN EŞİT AĞIRLIK

-M - 13144
NAZ ÖZTUNÇTEMUR

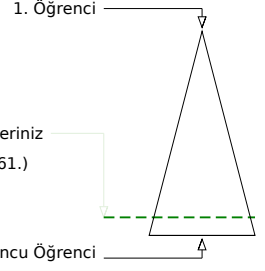
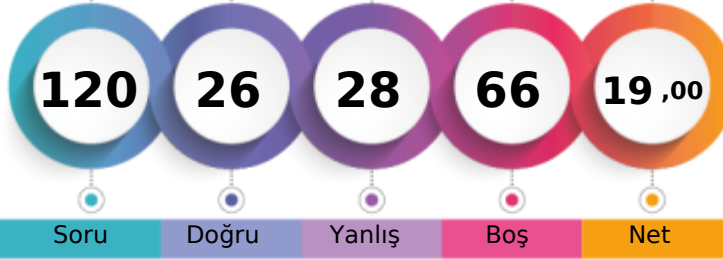

Soru Doğru Yanlış Boş Net

	Şube	Kurum	İlçe	İl	Genel
Öğrenci Sıra No	32	36	600	865	10061 % 87,90
Sınava Katılan Öğrenci Sayısı	44	51	678	957	11446

	Soru	Doğru	Yanlış	Boş	Net	Başarı
TYT Türkçe	40	14	19	7	9,25	% 23
Cevap Anahtarı	A	CCDCBEDAACEBADDAAEBDBCEBDCECABDCECDAAACDADA				
Cevaplarınız		a baBdb AabBecaAdBcc	BDDEC	dDaECacca	D	

	S	D	Y	B	B%
Türkçe	0	0	0	0	0
Sözcükte Anlam	3	0	2	0	
Metne Sözcük Yerleştirme	1	0	1	0	
Cümleli Yorumlama ve Açıklama	2	1	1	0	50
Deyimler ve Atasözleri	1	0	1	0	
Seş Bilgisi - Karma	1	0	1	0	
Bitişik ve Ayrı Yazılan Kelimeler	1	0	0	0	
Yazım Kuralları - Karma	1	1	0	0	100
Virgül	1	0	1	0	
EKLER VE SÖZCÜK YAPISI	1	0	1	0	
Noktalama İşaretleri - Karma	1	1	0	0	100
Karma Dil Bilgisi	1	0	1	0	
Paragrafı İkiye Ayırma	1	0	1	0	
Paragrafa Özgü Soru Kökü	2	1	1	0	50
ANLATIM TEKNİKLERİ VE DÜŞÜNCEYİ GELİŞTİRME YOLLARI	1	1	0	0	100
İki Paragrafın Karşılaştırılması	2	0	2	0	
Paragrafın Konusu	3	2	1	0	67
Paragrafa Yardımcı Düşünceler	4	1	2	0	25
Paragrafa Ana Düşünce (Ana Fikir)	2	1	0	0	50
Paragrafın Yorumlanması	4	2	1	0	50
Paragrafta Boş Bırakılan Yerleri Tamamlama	2	1	1	0	50
Paragrafta Anlatım Akışını Bozan Cümle	1	1	0	0	100
Diyalogta Boş Bırakılan Yerleri Tamamlama	1	0	0	0	
Paragrafa Cümle Yerleştirme	1	1	0	0	100
Bir Paragrafa Bağlı Çoklu Sorular	6	1	2	0	17

	Soru	Doğru	Yanlış	Boş	Net	Başarı
Tarih-1	5	0	0	5	0,00	% 0
Coğrafya-1	5	3	0	2	3,00	% 60
Felsefe	5	1	0	4	1,00	% 20
Din Kül. ve Ahl. Bil.	5	3	1	1	2,75	% 55
Felsefe (Seçmeli)	5	0	0	5	0,00	% 0
TYT Sosyal	20	7	1	12	6,75	% 34
Cevap Anahtarı	A	ACDBECAABCABBCCDDADBDAAADAA				
Cevaplarınız		C A C B	DAe	D		

	S	D	Y	B	B%
Tarih-1	0	0	0	0	0
İlk ve Orta Çağlarda İç Asya'daki Türk siyasi teşekküllerinin güç ve yönetim yapısını açıklar.	1	0	0	0	
Uyguladığı uzun vadeli stratejinin Osmanlı Devleti'nin dünya gücü haline gelmesindeki rolünü analiz eder.	1	0	0	0	
Osmanlı Devleti'nin siyasi varlığına yönelik iç ve dış tehditleri analiz eder.	1	0	0	0	
Büyük Millet Meclisinin açılış sürecini ve sonrasında meydana gelen gelişmeleri kavrar.	1	0	0	0	
Hukuk alanında meydana gelen gelişmelerin Türk toplumunda meydana getirdiği değişimleri kavrar.	1	0	0	0	
Coğrafya-1	0	0	0	0	0
Doğa ve İnsan Etkileşimi	1	1	0	0	100
Dış Kuvvetler	1	0	0	0	
Nüfus Piramitleri	1	1	0	0	100
Uluslararası Ulaşım Hatları	1	0	0	0	
Afetlerin Dağılışı ve Afetlerden Korunma Yolları	1	1	0	0	100
Felsefe	0	0	0	0	0
MÖ 6. Yüzyıl - MS 2. Yüzyıl Felsefesinin Ayırıcı Nitelikleri	1	0	0	0	
Felsefi Düşünce	2	1	0	0	50
15. Yüzyıl - 17. Yüzyıl Felsefesinin Ortaya Çıkışı	1	0	0	0	
Siyaset Felsefesi	1	0	0	0	
Din Kül. ve Ahl. Bil.	0	0	0	0	0
Gençlik ve Değerler	1	1	0	0	100
Ahlaki Tutum ve Davranışlar	2	2	0	0	100
İslam ve İbadet	1	0	1	0	
İslam Düşüncesinde İtikadi, Siyasi ve Fikhi Yorumlar	1	0	0	0	

	Soru	Doğru	Yanlış	Boş	Net	Başarı
Matematik-1	30	5	7	18	3,25	% 11
Geometri	10	0	0	10	0,00	% 0
TYT Matematik	40	5	7	28	3,25	% 8
Cevap Anahtarı	A	CEDAEBDABBCEDEBDBCECECECBCEBBDDBBACECABBE				
Cevaplarınız		e	bEdEba	EdaDC		

	S	D	Y	B	B%
Matematik-1	0	0	0	0	0
Rasyonel Sayılar	1	0	1	0	
Ondalık Sayılar	1	0	0	0	
Üslü İfadeler	1	0	0	0	
Kökü İfadeler	1	0	0	0	
Sayı Problemleri	5	1	2	20	
Aralık Kavramı ve Basit Eşitsizlikler	1	0	0	0	
Tek ve Çift Sayılar	1	0	0	0	
Mutlak Değerli Eşitsizlikler	1	0	0	0	
Birinci Dereceden Bir Bilinmeyenli Denklemler	1	0	0	0	
Birinci Dereceden İki Bilinmeyenli Denklemler	1	0	0	0	
Küme Problemleri	1	0	0	0	
Fonksiyon Grafikleri	1	0	0	0	
Koşullu Önerme ve İki Yönlü Koşullu Önerme	1	0	0	0	
Merkezi Eğilim ve Yayılım Ölçüleri	1	0	0	0	
Sayı Basamakları	1	0	0	0	
Çarpımlara Ayırma ve Özdeşlikler	1	0	0	0	
Rutin Olmayan Problemler	2	0	1	0	
Yaş Problemleri	1	0	1	0	
Temel Kavramlar ve Sayı Kümeleri	1	1	0	0	100
Hareket Problemleri	2	0	1	0	

	Soru	Doğru	Yanlış	Boş	Net	Başarı
Fizik	7	0	1	6	-0,25	% 0
Kimya	7	0	0	7	0,00	% 0
Biyoloji	6	0	0	6	0,00	% 0
TYT Fen	20	0	1	19	-0,25	% 0
Cevap Anahtarı	A	BEDBADDEEBBCCDADDCEB				
Cevaplarınız		e				

	S	D	Y	B	B%
Fizik	0	0	0	0	0
Fiziksel nicelikleri sınıflandırır.	1	0	1	0	
Yapışma (adezyon) ve birbirini tutma (kohezyon) olaylarını örneklerle açıklar.	2	0	0	0	
Konum, alınan yol, yer değiştirme, hız ve hız kavramlarını birbirleri ile ilişkilendirir.	1	0	0	0	
Elektrik Devreleri	1	0	0	0	
Isı, sıcaklık ve iç enerji kavramlarını açıklar.	1	0	0	0	
Aydınlanma	1	0	0	0	
Kimya	0	0	0	0	0
Kimya Uygulamalarında İş Sağlığı ve Güvenliği	1	0	0	0	
Elementlerin Sınıflandırılması	1	0	0	0	
Zayıf Etkileşimlerin Sınıflandırılması	1	0	0	0	
Mol Kavramı	1	0	0	0	
Çözeltilerde Derişim	1	0	0	0	
Asitler ve Bazlar	1	0	0	0	
Gıdalar	1	0	0	0	
Biyoloji	0	0	0	0	0
Karbohidratlar	1	0	0	0	
Küçük Moleküllerin Taşınması	1	0	0	0	
Hayvanlar	1	0	0	0	
Mayoz	1	0	0	0	
Cinsiyete Bağlı Kalıtım	1	0	0	0	
Ekosistemde Madde ve Enerji Akışı	1	0	0	0	

MANİSA / YUNUSEMRE
KEP AKADEMİ MEZUN EŞİT AĞIRLIK

-M - 91892
NAZ PAZAR

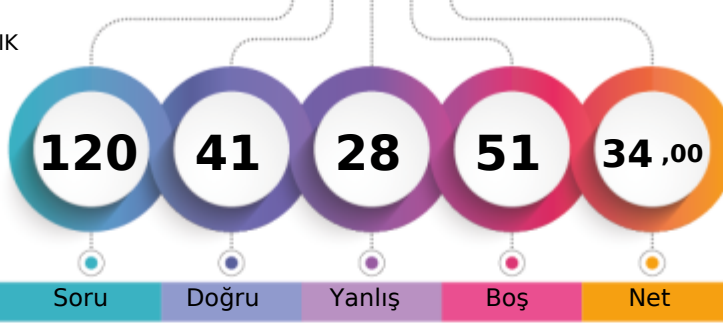

1. Öğrenci

Sizin yeriniz
(7460.)

Sonuncu Öğrenci

Soru

Doğru

Yanlış

Boş

Net

Şube

Kurum

İlçe

İl

Genel

Öğrenci Sıra No

11

14

430

648

7460

% 65,18

Sınava Katılan Öğrenci Sayısı

44

51

678

957

11446

	Soru	Doğru	Yanlış	Boş	Net	Başarı
TYT Türkçe	40	23	14	3	19,50	% 49
Cevap Anahtarı	B	CDBEDACCEBADDAAEBDBCBDEECABDCECAACDADAAC				
Cevaplarınız		CDBE	CecB	cDebDBCBDEECABDaEcaAcabAbea		

	S	D	Y	B%
Türkçe	0	0	0	0
Sözcükte Anlam	3	1	2	33
Metne Sözcük Yerleştirme	1	1	0	100
Cümleli Yorumlama ve Açıklama	2	2	0	100
Deyimler ve Atasözleri	1	1	0	100
Seş Bilgisi - Karma	1	0	0	0
Bitişik ve Ayrı Yazılan Kelimeler	1	0	0	0
Yazım Kuralları - Karma	1	0	1	0
Virgül	1	0	1	0
EKLER VE SÖZCÜK YAPISI	1	0	1	0
Noktalama İşaretleri - Karma	1	1	0	100
Karma Dil Bilgisi	1	0	0	0
Paragrafı İkiye Ayırma	1	0	1	0
Paragrafa Özgü Soru Kökü	2	2	0	100
ANLATIM TEKNİKLERİ VE DÜŞÜNCEYİ GELİŞTİRME YOLLARI	1	0	1	0
İki Paragrafın Karşılaştırılması	2	1	1	50
Paragrafın Konusu	3	2	1	67
Paragrafa Yardımcı Düşünceler	4	3	1	75
Paragrafa Ana Düşünce (Ana Fikir)	2	2	0	100
Paragrafın Yorumlanması	4	3	1	75
Paragrafta Boş Bırakılan Yerleri Tamamlama	2	1	1	50
Paragrafta Anlatım Akışını Bozan Cümle	1	1	0	100
Diyalogta Boş Bırakılan Yerleri Tamamlama	1	1	0	100
Paragrafa Cümle Yerleştirme	1	1	0	100
Bir Paragrafa Bağlı Çoklu Sorular	6	1	5	17

	Soru	Doğru	Yanlış	Boş	Net	Başarı
Tarih-1	5	2	2	1	1,50	% 30
Coğrafya-1	5	1	3	1	0,25	% 5
Felsefe	5	2	3	0	1,25	% 25
Din Kül. ve Ahl. Bil.	5	4	1	0	3,75	% 75
Felsefe (Seçmeli)	5	0	0	5	0,00	% 0
TYT Sosyal	20	9	9	2	6,75	% 34
Cevap Anahtarı	B	DBEACABCCABCDABDBDADAAAA				
Cevaplarınız		eEdCd	aCeeE	BeDBDAe		

	S	D	Y	B%
Tarih-1	0	0	0	0
İlk ve Orta Çağlarda İç Asya'daki Türk siyasi teşekküllerinin güç ve yönetim yapısını açıklar.	1	0	1	0
Uyguladığı uzun vadeli stratejinin Osmanlı Devleti'nin dünya gücü haline gelmesindeki rolünü analiz eder.	1	1	0	100
Osmanlı Devleti'nin siyasi varlığına yönelik iç ve dış tehditleri analiz eder.	1	0	0	0
Büyük Millet Meclisinin açılış sürecini ve sonrasında meydana gelen gelişmeleri kavrar.	1	0	1	0
Hukuk alanında meydana gelen gelişmelerin Türk toplumunda meydana getirdiği değişimleri kavrar.	1	1	0	100
Coğrafya-1	0	0	0	0
Doğa ve İnsan Etkileşimi	1	1	0	100
Dış Kuvvetler	1	0	1	0
Nüfus Piramitleri	1	0	1	0
Uluslararası Ulaşım Hatları	1	0	0	0
Afetlerin Dağılışı ve Afetlerden Korunma Yolları	1	0	1	0
Felsefe	0	0	0	0
MÖ 6. Yüzyıl - MS 2. Yüzyıl Felsefesinin Ayırıcı Nitelikleri	1	0	1	0
Felsefi Düşünce	2	1	1	50
15. Yüzyıl - 17. Yüzyıl Felsefesinin Ortaya Çıkışı	1	0	1	0
Siyaset Felsefesi	1	1	0	100
Din Kül. ve Ahl. Bil.	0	0	0	0
Gençlik ve Değerler	1	0	1	0
Ahlaki Tutum ve Davranışlar	2	2	0	100
İslam ve İbadet	1	1	0	100
İslam Düşüncesinde İtikadi, Siyasi ve Fikhi Yorumlar	1	1	0	100

	Soru	Doğru	Yanlış	Boş	Net	Başarı
Matematik-1	30	6	3	21	5,25	% 18
Geometri	10	3	0	7	3,00	% 30
TYT Matematik	40	9	3	28	8,25	% 21
Cevap Anahtarı	B	DAEBDAECCDEDBDECECECBCEBDDCBACECABBEBB				
Cevaplarınız		Bc E	b B a C		BB	ECA

	S	D	Y	B%
Matematik-1	0	0	0	0
Rasyonel Sayılar	1	0	0	0
Ondalık Sayılar	1	1	0	100
Üslü İfadeler	1	0	0	0
Kökü İfadeler	1	0	0	0
Sayı Problemleri	5	0	0	0
Aralık Kavramı ve Basit Eşitsizlikler	1	1	0	100
Tek ve Çift Sayılar	1	0	1	0
Mutlak Değerli Eşitsizlikler	1	0	0	0
Birinci Dereceden Bir Bilinmeyenli Denklemler	1	1	0	100
Birinci Dereceden İki Bilinmeyenli Denklemler	1	1	0	100
Küme Problemleri	1	0	0	0
Fonksiyon Grafikleri	1	0	0	0
Koşullu Önerme ve İki Yönlü Koşullu Önerme	1	0	1	0
Merkezi Eğilim ve Yayılım Ölçüleri	1	0	0	0
Sayı Basamakları	1	1	0	100
Çarpımlara Ayırma ve Özdeşlikler	1	0	0	0
Rutin Olmayan Problemler	2	0	1	0
Yaş Problemleri	1	1	0	100
Temel Kavramlar ve Sayı Kümeleri	1	0	0	0
Hareket Problemleri	2	0	0	0

	Soru	Doğru	Yanlış	Boş	Net	Başarı
Fizik	7	0	0	7	0,00	% 0
Kimya	7	0	1	6	-0,25	% 0
Biyoloji	6	0	1	5	-0,25	% 0
TYT Fen	20	0	2	18	-0,50	% 0
Cevap Anahtarı	B	DBADDEBBBCCDEEDCEBDA				
Cevaplarınız		a	d			

	S	D	Y	B%
Fizik	0	0	0	0
Fiziksel nicelikleri sınıflandırır.	1	0	0	0
Yapışma (adezyon) ve birbirini tutma (kohezyon) olaylarını örneklerle açıklar.	2	0	0	0
Konum, alınan yol, yer değiştirme, hız ve hız kavramlarını birbirleri ile ilişkilendirir.	1	0	0	0
Elektrik Devreleri	1	0	0	0
Isı, sıcaklık ve iç enerji kavramlarını açıklar.	1	0	0	0
Aydınlanma	1	0	0	0
Kimya	0	0	0	0
Kimya Uygulamalarında İş Sağlığı ve Güvenliği	1	0	0	0
Elementlerin Sınıflandırılması	1	0	0	0
Zayıf Etkileşimlerin Sınıflandırılması	1	0	0	0
Mol Kavramı	1	0	0	0
Çözeltilerde Derişim	1	0	0	0
Asitler ve Bazlar	1	0	1	0
Gıdalar	1	0	0	0
Biyoloji	0	0	0	0
Karbohidratlar	1	0	0	0
Küçük Moleküllerin Taşınması	1	0	0	0
Hayvanlar	1	0	0	0
Mayoz	1	0	1	0
Cinsiyete Bağlı Kalıtım	1	0	0	0
Ekosistemde Madde ve Enerji Akışı	1	0	0	0



263,248 % 53,99

MANİSA / YUNUSEMRE
KEP AKADEMİ MEZUN EŞİT AĞIRLIK

-M - 13048
NESİBE UÇAR

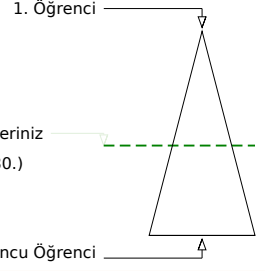
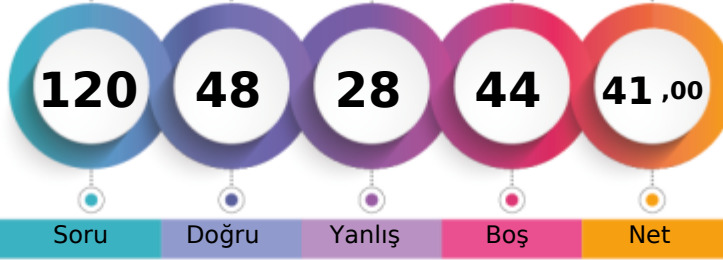

Soru Doğru Yanlış Boş Net

	Şube	Kurum	İlçe	İl	Genel
Öğrenci Sıra No	8	11	332	527	6180 % 53,99
Sınava Katılan Öğrenci Sayısı	44	51	678	957	11446

	Soru	Doğru	Yanlış	Boş	Net	Başarı
TYT Türkçe	40	24	15	1	20,25	% 51
Cevap Anahtarı	B	CDBEDACCEBADDABEDBCBDECEACDADAAC				
Cevaplarınız		CDBEabCCbB cbddBDBbcDDEcbDCECaAcCDAeBdC				

	S	D	Y	B	%
Türkçe	0	0	0	0	0
Sözcükte Anlam	3	2	1	67	
Metne Sözcük Yerleştirme	1	1	0	100	
Cümleli Yorumlama ve Açıklama	2	2	0	100	
Deyimler ve Atasözleri	1	1	0	100	
Seş Bilgisi - Karma	1	0	1	0	
Bitişik ve Ayrı Yazılan Kelimeler	1	0	1	0	
Yazım Kuralları - Karma	1	0	1	0	
Virgül	1	1	0	100	
EKLER VE SÖZCÜK YAPISI	1	0	1	0	
Noktalama İşaretleri - Karma	1	1	0	100	
Karma Dil Bilgisi	1	0	0	0	
Paragrafı İkiye Ayırma	1	0	1	0	
Paragrafa Özgü Soru Kökü	2	1	1	50	
ANLATIM TEKNİKLERİ VE DÜŞÜNCEYİ GELİŞTİRME YOLLARI	1	0	1	0	
İki Paragrafın Karşılaştırılması	2	1	1	50	
Paragrafın Konusu	3	2	1	67	
Paragrafa Yardımcı Düşünceler	4	4	0	100	
Paragrafa Ana Düşünce (Ana Fikir)	2	1	1	50	
Paragrafın Yorumlanması	4	2	2	50	
Paragrafta Boş Bırakılan Yerleri Tamamlama	2	2	0	100	
Paragrafta Anlatım Akışını Bozan Cümle	1	1	0	100	
Diyalogta Boş Bırakılan Yerleri Tamamlama	1	0	1	0	
Paragrafa Cümle Yerleştirme	1	1	0	100	
Bir Paragrafa Bağlı Çoklu Sorular	6	3	3	50	

	Soru	Doğru	Yanlış	Boş	Net	Başarı
Matematik-1	30	11	4	15	10,00	% 33
Geometri	10	0	0	10	0,00	% 0
TYT Matematik	40	11	4	25	10,00	% 25
Cevap Anahtarı	B	DAEBDAECCDEDBDECECECBCEBDDCBACECABBEBB				
Cevaplarınız		aAEEd ECC Ec a CE B B				

	S	D	Y	B	%
Matematik-1	0	0	0	0	0
Rasyonel Sayılar	1	1	0	100	
Ondalık Sayılar	1	1	0	100	
Üslü İfadeler	1	0	1	0	
Köklü İfadeler	1	1	0	100	
Sayı Problemleri	5	2	0	40	
Aralık Kavramı ve Basit Eşitsizlikler	1	0	1	0	
Tek ve Çift Sayılar	1	1	0	100	
Mutlak Değerli Eşitsizlikler	1	0	0	0	
Birinci Dereceden Bir Bilinmeyenli Denklemler	1	1	0	100	
Birinci Dereceden İki Bilinmeyenli Denklemler	1	0	0	0	
Küme Problemleri	1	1	0	100	
Fonksiyon Grafikleri	1	0	0	0	
Koşullu Önerme ve İki Yönlü Koşullu Önerme	1	1	0	100	
Merkezi Eğilim ve Yayılım Ölçüleri	1	0	1	0	
Sayı Basamakları	1	0	0	0	
Çarpımlara Ayırma ve Özdeşlikler	1	0	0	0	
Rutin Olmayan Problemler	2	0	0	0	
Yaş Problemleri	1	0	0	0	
Temel Kavramlar ve Sayı Kümeleri	1	0	0	0	
Hareket Problemleri	2	1	1	50	

	Soru	Doğru	Yanlış	Boş	Net	Başarı
Tarih-1	5	3	2	0	2,50	% 50
Coğrafya-1	5	3	1	1	2,75	% 55
Felsefe	5	3	2	0	2,50	% 50
Din Kül. ve Ahl. Bil.	5	2	2	1	1,50	% 30
Felsefe (Seçmeli)	5	0	0	5	0,00	% 0
TYT Sosyal	20	11	7	2	9,25	% 46
Cevap Anahtarı	B	DBEACABCCABCDABDBDADAAAA				
Cevaplarınız		DedACAaCC eCDBeaBeA				

	S	D	Y	B	%
Tarih-1	0	0	0	0	0
İlk ve Orta Çağlarda İç Asya'daki Türk siyasi teşekküllerinin güç ve yönetim yapısını açıklar.	1	1	0	100	
Uyguladığı uzun vadeli stratejinin Osmanlı Devleti'nin dünya gücü haline gelmesindeki rolünü analiz eder.	1	1	0	100	
Osmanlı Devleti'nin siyasi varlığına yönelik iç ve dış tehditleri analiz eder.	1	1	0	100	
Büyük Millet Meclisinin açılış sürecini ve sonrasında meydana gelen gelişmeleri kavrar.	1	0	1	0	
Hukuk alanında meydana gelen gelişmelerin Türk toplumunda meydana getirdiği değişimleri kavrar.	1	0	1	0	
Coğrafya-1	0	0	0	0	0
Doğa ve İnsan Etkileşimi	1	1	0	100	
Dış Kuvvetler	1	0	0	0	
Nüfus Piramitleri	1	1	0	100	
Uluslararası Ulaşım Hatları	1	0	1	0	
Afetlerin Dağılışı ve Afetlerden Korunma Yolları	1	1	0	100	
Felsefe	0	0	0	0	0
MÖ 6. Yüzyıl - MS 2. Yüzyıl Felsefesinin Ayrıcı Nitelikleri	1	0	1	0	
Felsefi Düşünce	2	1	1	50	
15. Yüzyıl - 17. Yüzyıl Felsefesinin Ortaya Çıkışı	1	1	0	100	
Siyaset Felsefesi	1	1	0	100	
Din Kül. ve Ahl. Bil.	0	0	0	0	0
Gençlik ve Değerler	1	0	0	0	
Ahlaki Tutum ve Davranışlar	2	1	1	50	
İslam ve İbadet	1	0	1	0	
İslam Düşüncesinde İtikadi, Siyasi ve Fikhi Yorumlar	1	1	0	100	

	Soru	Doğru	Yanlış	Boş	Net	Başarı
Fizik	7	2	1	4	1,75	% 25
Kimya	7	0	1	6	-0,25	% 0
Biyoloji	6	0	0	6	0,00	% 0
TYT Fen	20	2	2	16	1,50	% 8
Cevap Anahtarı	B	DBADDEBBCCDEEDCEBDA				
Cevaplarınız		eBA d				

	S	D	Y	B	%
Fizik	0	0	0	0	0
Fiziksel nicelikleri sınıflandırır.	1	0	0	0	
Yapışma (adezyon) ve birbirini tutma (kohezyon) olaylarını örneklerle açıklar.	2	0	1	0	
Konum, alınan yol, yer değiştirme, hız ve hız kavramlarını birbirleri ile ilişkilendirir.	1	1	0	100	
Elektrik Devreleri	1	1	0	100	
Isı, sıcaklık ve iç enerji kavramlarını açıklar.	1	0	0	0	
Aydınlanma	1	0	0	0	
Kimya	0	0	0	0	0
Kimya Uygulamalarında İş Sağlığı ve Güvenliği	1	0	1	0	
Elementlerin Sınıflandırılması	1	0	0	0	
Zayıf Etkileşimlerin Sınıflandırılması	1	0	0	0	
Mol Kavramı	1	0	0	0	
Çözeltilerde Derişim	1	0	0	0	
Asitler ve Bazlar	1	0	0	0	
Gıdalar	1	0	0	0	
Biyoloji	0	0	0	0	0
Karbohidratlar	1	0	0	0	
Küçük Moleküllerin Taşınması	1	0	0	0	
Hayvanlar	1	0	0	0	
Mayoz	1	0	0	0	
Cinsiyete Bağlı Kalıtım	1	0	0	0	
Ekosistemde Madde ve Enerji Akışı	1	0	0	0	

MANİSA / YUNUSEMRE
KEP AKADEMİ MEZUN EŞİT AĞIRLIK

-M - 13060
ONUR YILMAZ

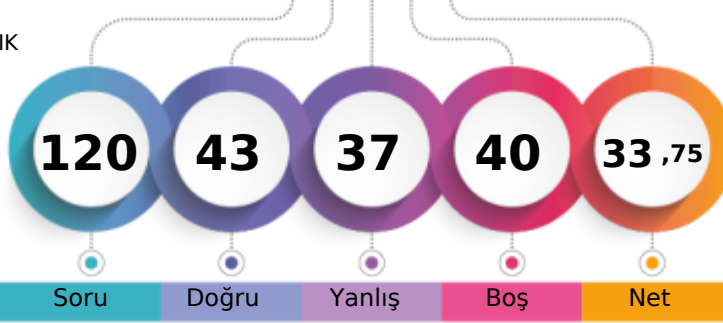

1. Öğrenci

Sizin yeriniz
(7462.)

Sonuncu Öğrenci

Soru

Doğru

Yanlış

Boş

Net

Şube

Kurum

İlçe

İl

Genel

Öğrenci Sıra No

12

15

431

649

7462

% 65,19

Sınava Katılan Öğrenci Sayısı

44

51

678

957

11446

	Soru	Doğru	Yanlış	Boş	Net	Başarı
TYT Türkçe	40	20	20	0	15,00	% 38
Cevap Anahtarı	B	CDBEDACCEBADDABEDBCBDEECABDCECDAAACDADAAC				
Cevaplarınız		beBEbbCCeBecDeEBDabcDDabABeCEcAcCbAeebd				

	S	D	Y	B%
Türkçe	0	0	0	0
Sözcükte Anlam	3	3	0	100
Metne Sözcük Yerleştirme	1	0	1	0
Cümleli Yorumlama ve Açıklama	2	1	1	50
Deyimler ve Atasözleri	1	1	0	100
Seş Bilgisi - Karma	1	0	1	0
Bitişik ve Ayrı Yazılan Kelimeler	1	0	1	0
Yazım Kuralları - Karma	1	0	1	0
Virgül	1	0	1	0
EKLER VE SÖZCÜK YAPISI	1	1	0	100
Noktalama İşaretleri - Karma	1	1	0	100
Karma Dil Bilgisi	1	0	1	0
Paragrafı İkiye Ayırma	1	0	1	0
Paragrafa Özgü Soru Kökü	2	1	1	50
ANLATIM TEKNİKLERİ VE DÜŞÜNCEYİ GELİŞTİRME YOLLARI	1	0	1	0
İki Paragrafın Karşılaştırılması	2	1	1	50
Paragrafın Konusu	3	1	2	33
Paragrafa Yardımcı Düşünceler	4	3	1	75
Paragrafa Ana Düşünce (Ana Fikir)	2	1	1	50
Paragrafın Yorumlanması	4	2	2	50
Paragrafta Boş Bırakılan Yerleri Tamamlama	2	2	0	100
Paragrafta Anlatım Akışını Bozan Cümle	1	0	1	0
Diyalogta Boş Bırakılan Yerleri Tamamlama	1	1	0	100
Paragrafa Cümle Yerleştirme	1	0	1	0
Bir Paragrafa Bağlı Çoklu Sorular	6	3	3	50

	Soru	Doğru	Yanlış	Boş	Net	Başarı
Tarih-1	5	2	3	0	1,25	% 25
Coğrafya-1	5	3	1	1	2,75	% 55
Felsefe	5	3	2	0	2,50	% 50
Din Kül. ve Ahl. Bil.	5	3	2	0	2,50	% 50
Felsefe (Seçmeli)	5	0	0	5	0,00	% 0
TYT Sosyal	20	11	8	1	9,00	% 45
Cevap Anahtarı	B	DBEACABCCABCDABDBDADDAAAA				
Cevaplarınız		DeddCABaC eCDBeaBDAb				

	S	D	Y	B%
Tarih-1	0	0	0	0
İlk ve Orta Çağlarda İç Asya'daki Türk siyasi teşekküllerinin güç ve yönetim yapısını açıklar.	1	0	1	0
Uyguladığı uzun vadeli stratejinin Osmanlı Devleti'nin dünya gücü haline gelmesindeki rolünü analiz eder.	1	1	0	100
Osmanlı Devleti'nin siyasi varlığına yönelik iç ve dış tehditleri analiz eder.	1	1	0	100
Büyük Millet Meclisinin açılış sürecini ve sonrasında meydana gelen gelişmeleri kavrar.	1	0	1	0
Hukuk alanında meydana gelen gelişmelerin Türk toplumunda meydana getirdiği değişimleri kavrar.	1	0	1	0
Coğrafya-1	0	0	0	0
Doğa ve İnsan Etkileşimi	1	1	0	100
Dış Kuvvetler	1	0	0	0
Nüfus Piramitleri	1	1	0	100
Uluslararası Ulaşım Hatları	1	1	0	100
Afetlerin Dağılışı ve Afetlerden Korunma Yolları	1	0	1	0
Felsefe	0	0	0	0
MÖ 6. Yüzyıl - MS 2. Yüzyıl Felsefesinin Ayrıcı Nitelikleri	1	0	1	0
Felsefi Düşünce	2	1	1	50
15. Yüzyıl - 17. Yüzyıl Felsefesinin Ortaya Çıkışı	1	1	0	100
Siyaset Felsefesi	1	1	0	100
Din Kül. ve Ahl. Bil.	0	0	0	0
Gençlik ve Değerler	1	0	1	0
Ahlaki Tutum ve Davranışlar	2	2	0	100
İslam ve İbadet	1	0	1	0
İslam Düşüncesinde İtikadi, Siyasi ve Fikhi Yorumlar	1	1	0	100

	Soru	Doğru	Yanlış	Boş	Net	Başarı
Matematik-1	30	8	7	15	6,25	% 21
Geometri	10	0	0	10	0,00	% 0
TYT Matematik	40	8	7	25	6,25	% 16
Cevap Anahtarı	B	DAEBDAECCDEDBDECECECBCEBDDCBACECABBEBB				
Cevaplarınız		EaD ECb b BDa aabE B				

	S	D	Y	B%
Matematik-1	0	0	0	0
Rasyonel Sayılar	1	1	0	100
Ondalık Sayılar	1	1	0	100
Üslü İfadeler	1	0	0	0
Köklü İfadeler	1	0	0	0
Sayı Problemleri	5	1	0	20
Aralık Kavramı ve Basit Eşitsizlikler	1	0	1	0
Tek ve Çift Sayılar	1	1	0	100
Mutlak Değerli Eşitsizlikler	1	0	0	0
Birinci Dereceden Bir Bilinmeyenli Denklemler	1	0	0	0
Birinci Dereceden İki Bilinmeyenli Denklemler	1	0	0	0
Küme Problemleri	1	0	1	0
Fonksiyon Grafikleri	1	0	0	0
Koşullu Önerme ve İki Yönlü Koşullu Önerme	1	0	1	0
Merkezi Eğilim ve Yayılım Ölçüleri	1	0	0	0
Sayı Basamakları	1	1	0	100
Çarpımlara Ayırma ve Özdeşlikler	1	1	0	100
Rutin Olmayan Problemler	2	1	1	50
Yaş Problemleri	1	0	1	0
Temel Kavramlar ve Sayı Kümeleri	1	0	1	0
Hareket Problemleri	2	0	1	0

	Soru	Doğru	Yanlış	Boş	Net	Başarı
Fizik	7	1	1	5	0,75	% 11
Kimya	7	2	0	5	2,00	% 29
Biyoloji	6	1	1	4	0,75	% 13
TYT Fen	20	4	2	14	3,50	% 18
Cevap Anahtarı	B	DBADDEBBBCCDEEDCEBDA				
Cevaplarınız		b B EED e				

	S	D	Y	B%
Fizik	0	0	0	0
Fiziksel nicelikleri sınıflandırır.	1	1	0	100
Yapışma (adezyon) ve birbirini tutma (kohezyon) olaylarını örneklerle açıklar.	2	0	0	0
Konum, alınan yol, yer değiştirme, hız ve hız kavramlarını birbirleri ile ilişkilendirir.	1	0	0	0
Elektrik Devreleri	1	0	1	0
Isı, sıcaklık ve iç enerji kavramlarını açıklar.	1	0	0	0
Aydınlanma	1	0	0	0
Kimya	0	0	0	0
Kimya Uygulamalarında İş Sağlığı ve Güvenliği	1	1	0	100
Elementlerin Sınıflandırılması	1	1	0	100
Zayıf Etkileşimlerin Sınıflandırılması	1	0	0	0
Mol Kavramı	1	0	0	0
Çözeltilerde Derişim	1	0	0	0
Asitler ve Bazlar	1	0	0	0
Gıdalar	1	0	0	0
Biyoloji	0	0	0	0
Karbohidratlar	1	0	0	0
Küçük Moleküllerin Taşınması	1	0	0	0
Hayvanlar	1	1	0	100
Mayoz	1	0	0	0
Cinsiyete Bağlı Kalıtım	1	0	0	0
Ekosistemde Madde ve Enerji Akışı	1	0	1	0

MANİSA / YUNUSEMRE
KEP AKADEMİ MEZUN EŞİT AĞIRLIK

-M - 13064
RECEP ŞEN

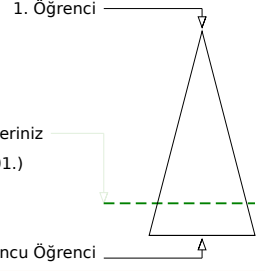
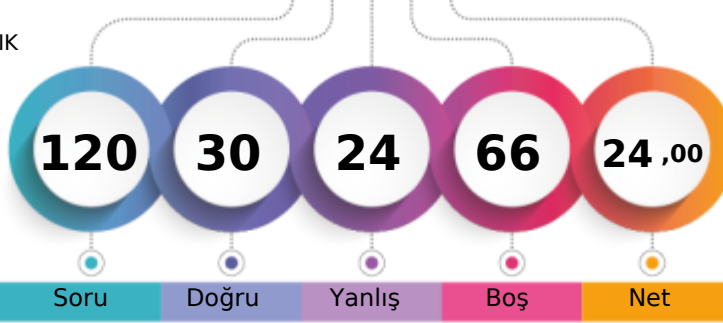

Soru Doğru Yanlış Boş Net

	Şube	Kurum	İlçe	İl	Genel
Öğrenci Sıra No	24	28	560	811	9301 % 81,26
Sınava Katılan Öğrenci Sayısı	44	51	678	957	11446

	Soru	Doğru	Yanlış	Boş	Net	Başarı
TYT Türkçe	40	17	14	9	13,50	% 34
Cevap Anahtarı	B	CDBEDACCEBADD	AEBDBCBDE	CABDCECDAA	CDDADAAC	
Cevaplarınız		CDBc	dC B	bAdBeBecDDE	EabBcbECaA C	Aea

	S	D	Y	B	%
Türkçe	0	0	0	0	0
Sözcükte Anlam	3	1	1	33	
Metne Sözcük Yerleştirme	1	1	0	100	
Cümleli Yorumlama ve Açıklama	2	2	0	100	
Deyimler ve Atasözleri	1	0	1	0	
Seş Bilgisi - Karma	1	0	0	0	
Bitişik ve Ayrı Yazılan Kelimeler	1	0	0	0	
Yazım Kuralları - Karma	1	0	1	0	
Virgül	1	0	1	0	
EKLER VE SÖZCÜK YAPISI	1	0	0	0	
Noktalama İşaretleri - Karma	1	1	0	100	
Karma Dil Bilgisi	1	0	0	0	
Paragrafı İkiye Ayırma	1	0	0	0	
Paragrafa Özgü Soru Kökü	2	1	1	50	
ANLATIM TEKNİKLERİ VE DÜŞÜNCEYİ GELİŞTİRME YOLLARI	1	1	0	100	
İki Paragrafın Karşılaştırılması	2	1	1	50	
Paragrafın Konusu	3	2	0	67	
Paragrafa Yardımcı Düşünceler	4	2	1	50	
Paragrafa Ana Düşünce (Ana Fikir)	2	1	1	50	
Paragrafın Yorumlanması	4	1	2	25	
Paragrafta Boş Bırakılan Yerleri Tamamlama	2	1	1	50	
Paragrafta Anlatım Akışını Bozan Cümle	1	0	1	0	
Diyalogta Boş Bırakılan Yerleri Tamamlama	1	0	1	0	
Paragrafa Cümle Yerleştirme	1	0	1	0	
Bir Paragrafa Bağlı Çoklu Sorular	6	2	0	33	

	Soru	Doğru	Yanlış	Boş	Net	Başarı
Matematik-1	30	2	4	24	1,00	% 3
Geometri	10	0	1	9	-0,25	% 0
TYT Matematik	40	2	5	33	0,75	% 2
Cevap Anahtarı	B	DAEBDAECCDEDB	DECECECBCE	BBDCCBACE	CABBEBB	
Cevaplarınız		c D	Ce	dd		e

	S	D	Y	B	%
Matematik-1	0	0	0	0	0
Rasyonel Sayılar	1	0	0	0	
Ondalık Sayılar	1	0	0	0	
Üslü İfadeler	1	0	0	0	
Kökü İfadeler	1	0	0	0	
Sayı Problemleri	5	0	3	0	
Aralık Kavramı ve Basit Eşitsizlikler	1	0	0	0	
Tek ve Çift Sayılar	1	1	0	100	
Mutlak Değerli Eşitsizlikler	1	0	0	0	
Birinci Dereceden Bir Bilinmeyenli Denklemler	1	0	0	0	
Birinci Dereceden İki Bilinmeyenli Denklemler	1	0	0	0	
Küme Problemleri	1	1	0	100	
Fonksiyon Grafikleri	1	0	1	0	
Koşullu Önerme ve İki Yönlü Koşullu Önerme	1	0	0	0	
Merkezi Eğilim ve Yayılım Ölçüleri	1	0	0	0	
Sayı Basamakları	1	0	0	0	
Çarpımlara Ayırma ve Özdeşlikler	1	0	0	0	
Rutin Olmayan Problemler	2	0	0	0	
Yaş Problemleri	1	0	0	0	
Temel Kavramlar ve Sayı Kümeleri	1	0	0	0	
Hareket Problemleri	2	0	0	0	

	Soru	Doğru	Yanlış	Boş	Net	Başarı
Tarih-1	5	3	1	1	2,75	% 55
Coğrafya-1	5	2	2	1	1,50	% 30
Felsefe	5	3	0	2	3,00	% 60
Din Kül. ve Ahl. Bil.	5	2	2	1	1,50	% 30
Felsefe (Seçmeli)	5	0	0	5	0,00	% 0
TYT Sosyal	20	10	5	5	8,75	% 44
Cevap Anahtarı	B	DBEACABCC	BCDBADBD	DADDAAAA		
Cevaplarınız		cBEA	d CcB	CDB	a DAb	

	S	D	Y	B	%
Tarih-1	0	0	0	0	0
İlk ve Orta Çağlarda İç Asya'daki Türk siyasi teşekküllerinin güç ve yönetim yapısını açıklar.	1	1	0	100	
Uyguladığı uzun vadeli stratejinin Osmanlı Devleti'nin dünya gücü haline gelmesindeki rolünü analiz eder.	1	0	0	0	
Osmanlı Devleti'nin siyasi varlığına yönelik iç ve dış tehditleri analiz eder.	1	0	1	0	
Büyük Millet Meclisinin açılış sürecini ve sonrasında meydana gelen gelişmeleri kavrar.	1	1	0	100	
Hukuk alanında meydana gelen gelişmelerin Türk toplumunda meydana getirdiği değişimleri kavrar.	1	1	0	100	
Coğrafya-1	0	0	0	0	0
Doğa ve İnsan Etkileşimi	1	1	0	100	
Dış Kuvvetler	1	0	1	0	
Nüfus Piramitleri	1	0	1	0	
Uluslararası Ulaşım Hatları	1	0	0	0	
Afetlerin Dağılışı ve Afetlerden Korunma Yolları	1	1	0	100	
Felsefe	0	0	0	0	0
MÖ 6. Yüzyıl - MS 2. Yüzyıl Felsefesinin Ayırıcı Nitelikleri	1	0	0	0	
Felsefi Düşünce	2	1	0	50	
15. Yüzyıl - 17. Yüzyıl Felsefesinin Ortaya Çıkışı	1	1	0	100	
Siyaset Felsefesi	1	1	0	100	
Din Kül. ve Ahl. Bil.	0	0	0	0	0
Gençlik ve Değerler	1	0	1	0	
Ahlaki Tutum ve Davranışlar	2	2	0	100	
İslam ve İbadet	1	0	1	0	
İslam Düşüncesinde İtikadi, Siyasi ve Fikhi Yorumlar	1	0	0	0	

	Soru	Doğru	Yanlış	Boş	Net	Başarı
Fizik	7	0	0	7	0,00	% 0
Kimya	7	0	0	7	0,00	% 0
Biyoloji	6	1	0	5	1,00	% 17
TYT Fen	20	1	0	19	1,00	% 5
Cevap Anahtarı	B	DBADDEBBB	CCDEEDCE	BDA		
Cevaplarınız				B		

	S	D	Y	B	%
Fizik	0	0	0	0	0
Fiziksel nicelikleri sınıflandırır.	1	0	0	0	
Yapışma (adezyon) ve birbirini tutma (kohezyon) olaylarını örneklerle açıklar.	2	0	0	0	
Konum, alınan yol, yer değiştirme, hız ve hız kavramlarını birbirleri ile ilişkilendirir.	1	0	0	0	
Elektrik Devreleri	1	0	0	0	
Isı, sıcaklık ve iç enerji kavramlarını açıklar.	1	0	0	0	
Aydınlanma	1	0	0	0	
Kimya	0	0	0	0	0
Kimya Uygulamalarında İş Sağlığı ve Güvenliği	1	0	0	0	
Elementlerin Sınıflandırılması	1	0	0	0	
Zayıf Etkileşimlerin Sınıflandırılması	1	0	0	0	
Mol Kavramı	1	0	0	0	
Çözeltilerde Derişim	1	0	0	0	
Asitler ve Bazlar	1	0	0	0	
Gıdalar	1	0	0	0	
Biyoloji	0	0	0	0	0
Karbohidratlar	1	0	0	0	
Küçük Moleküllerin Taşınması	1	0	0	0	
Hayvanlar	1	0	0	0	
Mayoz	1	0	0	0	
Cinsiyete Bağlı Kalıtım	1	0	0	0	
Ekosistemde Madde ve Enerji Akışı	1	1	0	100	

MANİSA / YUNUSEMRE
KEP AKADEMİ MEZUN EŞİT AĞIRLIK

-M - 13126
SAİME GÖVŞEN

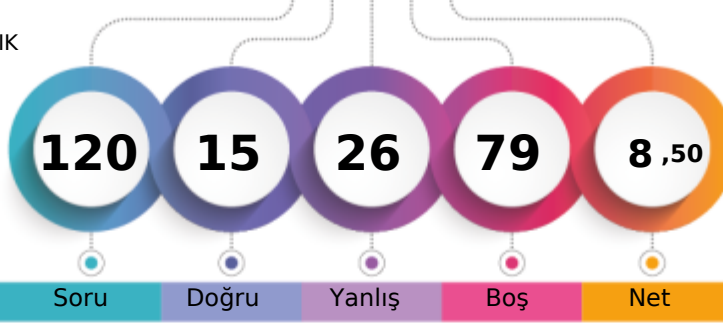

1. Öğrenci

Sizin yeriniz
(11026.)

Sonuncu Öğrenci

Soru

Doğru

Yanlış

Boş

Net

Şube

Kurum

İlçe

İl

Genel

Öğrenci Sıra No

40

47

658

936

11026

% 96,33

Sınava Katılan Öğrenci Sayısı

44

51

678

957

11446

	Soru	Doğru	Yanlış	Boş	Net	Başarı
TYT Türkçe	40	12	12	16	9,00	% 23
Cevap Anahtarı	B	CDBEDACCEBADDAAEBDEBCBDDCECDAACDADAAC				
Cevaplarınız		bbBb	Cc	DDdaBDB	BDDcb	c E c De b

	S	D	Y	B%
Türkçe	0	0	0	0
Sözcükte Anlam	3	1	0	33
Metne Sözcük Yerleştirme	1	0	1	0
Cümleli Yorumlama ve Açıklama	2	1	1	50
Deyimler ve Atasözleri	1	0	1	0
Seş Bilgisi - Karma	1	0	0	0
Bitişik ve Ayrı Yazılan Kelimeler	1	0	0	0
Yazım Kuralları - Karma	1	0	1	0
Virgül	1	0	0	0
EKLER VE SÖZCÜK YAPISI	1	0	1	0
Noktalama İşaretleri - Karma	1	0	0	0
Karma Dil Bilgisi	1	0	0	0
Paragrafı İkiye Ayırma	1	1	0	100
Paragrafa Özgü Soru Kökü	2	1	1	50
ANLATIM TEKNİKLERİ VE DÜŞÜNCEYİ GELİŞTİRME YOLLARI	1	0	1	0
İki Paragrafın Karşılaştırılması	2	1	1	50
Paragrafın Konusu	3	1	1	33
Paragrafa Yardımcı Düşünceler	4	3	0	75
Paragrafa Ana Düşünce (Ana Fikir)	2	0	0	0
Paragrafın Yorumlanması	4	2	1	50
Paragrafta Boş Bırakılan Yerleri Tamamlama	2	1	0	50
Paragrafta Anlatım Akışını Bozan Cümle	1	0	1	0
Diyalogta Boş Bırakılan Yerleri Tamamlama	1	0	0	0
Paragrafa Cümle Yerleştirme	1	0	1	0
Bir Paragrafa Bağlı Çoklu Sorular	6	1	1	17

	Soru	Doğru	Yanlış	Boş	Net	Başarı
Tarih-1	5	0	3	2	-0,75	% 0
Coğrafya-1	5	0	3	2	-0,75	% 0
Felsefe	5	2	2	1	1,50	% 30
Din Kül. ve Ahl. Bil.	5	0	1	4	-0,25	% 0
Felsefe (Seçmeli)	5	0	0	5	0,00	% 0
TYT Sosyal	20	2	9	9	-0,25	% 0
Cevap Anahtarı	B	DBEACABCCBACDBADBDADDAAAA				
Cevaplarınız		b cd	dea	ee	Baa	

	S	D	Y	B%
Tarih-1	0	0	0	0
İlk ve Orta Çağlarda İç Asya'daki Türk siyasi teşekküllerinin güç ve yönetim yapısını açıklar.	1	0	1	0
Uyguladığı uzun vadeli stratejinin Osmanlı Devleti'nin dünya gücü haline gelmesindeki rolünü analiz eder.	1	0	0	0
Osmanlı Devleti'nin siyasi varlığına yönelik iç ve dış tehditleri analiz eder.	1	0	1	0
Büyük Millet Meclisinin açılış sürecini ve sonrasında meydana gelen gelişmeleri kavrar.	1	0	0	0
Hukuk alanında meydana gelen gelişmelerin Türk toplumunda meydana getirdiği değişimleri kavrar.	1	0	1	0
Coğrafya-1	0	0	0	0
Doğa ve İnsan Etkileşimi	1	0	1	0
Dış Kuvvetler	1	0	0	0
Nüfus Piramitleri	1	0	0	0
Uluslararası Ulaşım Hatları	1	0	1	0
Afetlerin Dağılışı ve Afetlerden Korunma Yolları	1	0	1	0
Felsefe	0	0	0	0
MÖ 6. Yüzyıl - MS 2. Yüzyıl Felsefesinin Ayrıcı Nitelikleri	1	1	0	100
Felsefi Düşünce	2	1	1	50
15. Yüzyıl - 17. Yüzyıl Felsefesinin Ortaya Çıkışı	1	0	1	0
Siyaset Felsefesi	1	0	0	0
Din Kül. ve Ahl. Bil.	0	0	0	0
Gençlik ve Değerler	1	0	0	0
Ahlaki Tutum ve Davranışlar	2	0	0	0
İslam ve İbadet	1	0	1	0
İslam Düşüncesinde İtikadi, Siyasi ve Fikhi Yorumlar	1	0	0	0

	Soru	Doğru	Yanlış	Boş	Net	Başarı
Matematik-1	30	0	1	29	-0,25	% 0
Geometri	10	0	0	10	0,00	% 0
TYT Matematik	40	0	1	39	-0,25	% 0
Cevap Anahtarı	B	DAEBDAECCDEDBDECECECBCEBDDCBACECABBEBB				
Cevaplarınız					d	

	S	D	Y	B%
Matematik-1	0	0	0	0
Rasyonel Sayılar	1	0	0	0
Ondalık Sayılar	1	0	0	0
Üslü İfadeler	1	0	0	0
Köklü İfadeler	1	0	0	0
Sayı Problemleri	5	0	0	0
Aralık Kavramı ve Basit Eşitsizlikler	1	0	0	0
Tek ve Çift Sayılar	1	0	0	0
Mutlak Değerli Eşitsizlikler	1	0	0	0
Birinci Dereceden Bir Bilinmeyenli Denklemler	1	0	0	0
Birinci Dereceden İki Bilinmeyenli Denklemler	1	0	0	0
Küme Problemleri	1	0	0	0
Fonksiyon Grafikleri	1	0	0	0
Koşullu Önerme ve İki Yönlü Koşullu Önerme	1	0	0	0
Merkezi Eğilim ve Yayılım Ölçüleri	1	0	0	0
Sayı Basamakları	1	0	0	0
Çarpımlara Ayırma ve Özdeşlikler	1	0	0	0
Rutin Olmayan Problemler	2	0	0	0
Yaş Problemleri	1	0	0	0
Temel Kavramlar ve Sayı Kümeleri	1	0	0	0
Hareket Problemleri	2	0	0	0

	Soru	Doğru	Yanlış	Boş	Net	Başarı
Fizik	7	1	2	4	0,50	% 7
Kimya	7	0	2	5	-0,50	% 0
Biyoloji	6	0	0	6	0,00	% 0
TYT Fen	20	1	4	15	0,00	% 0
Cevap Anahtarı	B	DBADDEBBBCCDEEDCEBDA				
Cevaplarınız		Dcb	c	b		

	S	D	Y	B%
Fizik	0	0	0	0
Fiziksel nicelikleri sınıflandırır.	1	0	0	0
Yapışma (adezyon) ve birbirini tutma (kohezyon) olaylarını örneklerle açıklar.	2	1	0	50
Konum, alınan yol, yer değiştirme, hız ve hız kavramlarını birbirleri ile ilişkilendirir.	1	0	1	0
Elektrik Devreleri	1	0	1	0
Isı, sıcaklık ve iç enerji kavramlarını açıklar.	1	0	0	0
Aydınlanma	1	0	0	0
Kimya	0	0	0	0
Kimya Uygulamalarında İş Sağlığı ve Güvenliği	1	0	1	0
Elementlerin Sınıflandırılması	1	0	0	0
Zayıf Etkileşimlerin Sınıflandırılması	1	0	1	0
Mol Kavramı	1	0	0	0
Çözeltilerde Derişim	1	0	0	0
Asitler ve Bazlar	1	0	0	0
Gıdalar	1	0	0	0
Biyoloji	0	0	0	0
Karbohidratlar	1	0	0	0
Küçük Moleküllerin Taşınması	1	0	0	0
Hayvanlar	1	0	0	0
Mayoz	1	0	0	0
Cinsiyete Bağlı Kalıtım	1	0	0	0
Ekosistemde Madde ve Enerji Akışı	1	0	0	0



266,110 % 52,55

MANİSA / YUNUSEMRE
KEP AKADEMİ MEZUN EŞİT AĞIRLIK

-M - 13092
SENA KIŞLALI

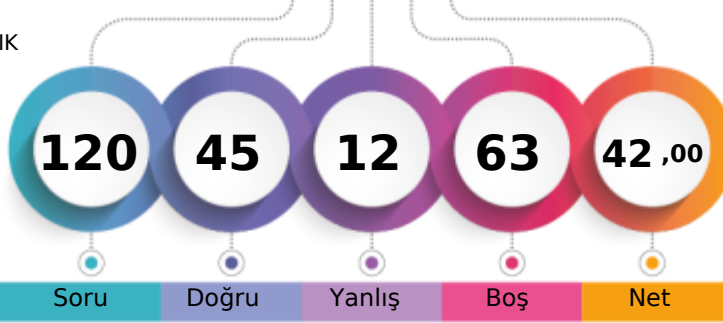

1. Öğrenci

Sizin yeriniz
(6015.)

Sonuncu Öğrenci

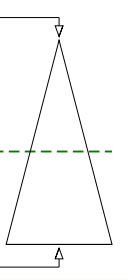

Soru Doğru Yanlış Boş Net

Şube Kurum İlçe İl Genel

Öğrenci Sıra No 7 9 324 516 6015 % 52,55

Sınava Katılan Öğrenci Sayısı 44 51 678 957 11446

	Soru	Doğru	Yanlış	Boş	Net	Başarı
TYT Türkçe	40	23	8	9	21,00	% 53
Cevap Anahtarı	A CCDBEDAACEBADDABEDBCEBDCECDAACDADA					
Cevaplarınız	CCDB Db C BecDA eDBeBDDEa BcCECa ACD A					

	S	D	Y	B%
Türkçe	0	0	0	0
Sözcükte Anlam	3	2	0	67
Metne Sözcük Yerleştirme	1	1	0	100
Cümleli Yorumlama ve Açıklama	2	2	0	100
Deyimler ve Atasözleri	1	0	0	0
Seş Bilgisi - Karma	1	1	0	100
Bitişik ve Ayrı Yazılan Kelimeler	1	0	1	0
Yazım Kuralları - Karma	1	0	0	0
Virgül	1	1	0	100
EKLER VE SÖZCÜK YAPISI	1	0	0	0
Noktalama İşaretleri - Karma	1	1	0	100
Karma Dil Bilgisi	1	0	1	0
Paragrafı İkiye Ayırma	1	0	1	0
Paragrafa Özgü Soru Kökü	2	2	0	100
ANLATIM TEKNİKLERİ VE DÜŞÜNCEYİ GELİŞTİRME YOLLARI	1	1	0	100
İki Paragrafın Karşılaştırılması	2	1	0	50
Paragrafın Konusu	3	0	1	0
Paragrafa Yardımcı Düşünceler	4	4	0	100
Paragrafa Ana Düşünce (Ana Fikir)	2	1	1	50
Paragrafın Yorumlanması	4	2	1	50
Paragrafta Boş Bırakılan Yerleri Tamamlama	2	2	0	100
Paragrafta Anlatım Akışını Bozan Cümle	1	0	1	0
Diyalogta Boş Bırakılan Yerleri Tamamlama	1	0	0	0
Paragrafa Cümle Yerleştirme	1	0	1	0
Bir Paragrafa Bağlı Çoklu Sorular	6	4	0	67

	Soru	Doğru	Yanlış	Boş	Net	Başarı
Matematik-1	30	8	0	22	8,00	% 27
Geometri	10	0	0	10	0,00	% 0
TYT Matematik	40	8	0	32	8,00	% 20
Cevap Anahtarı	A CEDAEBDABBCEDEBDECECECEBCEBBDCEBBACECABBE					
Cevaplarınız	E E D BB EDB					

	S	D	Y	B%
Matematik-1	0	0	0	0
Rasyonel Sayılar	1	0	0	0
Ondalık Sayılar	1	1	0	100
Üslü İfadeler	1	0	0	0
Köklü İfadeler	1	0	0	0
Sayı Problemleri	5	1	0	20
Aralık Kavramı ve Basit Eşitsizlikler	1	0	0	0
Tek ve Çift Sayılar	1	1	0	100
Mutlak Değerli Eşitsizlikler	1	0	0	0
Birinci Dereceden Bir Bilinmeyenli Denklemler	1	1	0	100
Birinci Dereceden İki Bilinmeyenli Denklemler	1	1	0	100
Küme Problemleri	1	0	0	0
Fonksiyon Grafikleri	1	0	0	0
Koşullu Önerme ve İki Yönlü Koşullu Önerme	1	1	0	100
Merkezi Eğilim ve Yayılım Ölçüleri	1	1	0	100
Sayı Basamakları	1	1	0	100
Çarpımlara Ayırma ve Özdeşlikler	1	0	0	0
Rutin Olmayan Problemler	2	0	0	0
Yaş Problemleri	1	0	0	0
Temel Kavramlar ve Sayı Kümeleri	1	0	0	0
Hareket Problemleri	2	0	0	0

	Soru	Doğru	Yanlış	Boş	Net	Başarı
Tarih-1	5	3	1	1	2,75	% 55
Coğrafya-1	5	4	1	0	3,75	% 75
Felsefe	5	4	1	0	3,75	% 75
Din Kül. ve Ahl. Bil.	5	3	1	1	2,75	% 55
Felsefe (Seçmeli)	5	0	0	5	0,00	% 0
TYT Sosyal	20	14	4	2	13,00	% 65
Cevap Anahtarı	A ACDBECAABCABBCCDDADBDAAADA					
Cevaplarınız	ACbB CbABCABeCDDAa D					

	S	D	Y	B%
Tarih-1	0	0	0	0
İlk ve Orta Çağlarda İÇ Asya'daki Türk siyasi teşekküllerinin güç ve yönetim yapısını açıklar.	1	1	0	100
Uyguladığı uzun vadeli stratejinin Osmanlı Devleti'nin dünya gücü haline gelmesindeki rolünü analiz eder.	1	1	0	100
Osmanlı Devleti'nin siyasi varlığına yönelik iç ve dış tehditleri analiz eder.	1	0	1	0
Büyük Millet Meclisinin açılış sürecini ve sonrasında meydana gelen gelişmeleri kavrar.	1	1	0	100
Hukuk alanında meydana gelen gelişmelerin Türk toplumunda meydana getirdiği değişimleri kavrar.	1	0	0	0
Coğrafya-1	0	0	0	0
Doğa ve İnsan Etkileşimi	1	1	0	100
Dış Kuvvetler	1	0	1	0
Nüfus Piramitleri	1	1	0	100
Uluslararası Ulaşım Hatları	1	1	0	100
Afetlerin Dağılışı ve Afetlerden Korunma Yolları	1	1	0	100
Felsefe	0	0	0	0
MÖ 6. Yüzyıl - MS 2. Yüzyıl Felsefesinin Ayırıcı Nitelikleri	1	1	0	100
Felsefi Düşünce	2	1	1	50
15. Yüzyıl - 17. Yüzyıl Felsefesinin Ortaya Çıkışı	1	1	0	100
Siyaset Felsefesi	1	1	0	100
Din Kül. ve Ahl. Bil.	0	0	0	0
Gençlik ve Değerler	1	1	0	100
Ahlaki Tutum ve Davranışlar	2	2	0	100
İslam ve İbadet	1	0	1	0
İslam Düşüncesinde İtikadi, Siyasi ve Fikhi Yorumlar	1	0	0	0

	Soru	Doğru	Yanlış	Boş	Net	Başarı
TYT Fen	20	0	0	20	0,00	% 0
Cevap Anahtarı	A BEDBADDEEBBCCDADDCEB					
Cevaplarınız						

	S	D	Y	B%
Fizik	0	0	0	0
Fiziksel nicelikleri sınıflandırır.	1	0	0	0
Yapışma (adezyon) ve birbirini tutma (kohezyon) olaylarını örneklerle açıklar.	2	0	0	0
Konum, alınan yol, yer değiştirme, hız ve hız kavramlarını birbirleri ile ilişkilendirir.	1	0	0	0
Elektrik Devreleri	1	0	0	0
Isı, sıcaklık ve iç enerji kavramlarını açıklar.	1	0	0	0
Aydınlanma	1	0	0	0
Kimya	0	0	0	0
Kimya Uygulamalarında İş Sağlığı ve Güvenliği	1	0	0	0
Elementlerin Sınıflandırılması	1	0	0	0
Zayıf Etkileşimlerin Sınıflandırılması	1	0	0	0
Mol Kavramı	1	0	0	0
Çözeltilerde Derişim	1	0	0	0
Asitler ve Bazlar	1	0	0	0
Gıdalar	1	0	0	0
Biyoloji	0	0	0	0
Karbohidratlar	1	0	0	0
Küçük Moleküllerin Taşınması	1	0	0	0
Hayvanlar	1	0	0	0
Mayoz	1	0	0	0
Cinsiyete Bağlı Kalıtım	1	0	0	0
Ekosistemde Madde ve Enerji Akışı	1	0	0	0

MANİSA / YUNUSEMRE
KEP AKADEMİ MEZUN EŞİT AĞIRLIK

-M - 13121
SEVİLAY ATIŞ

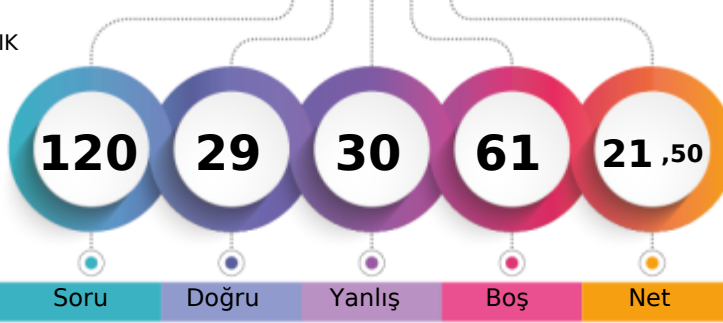

1. Öğrenci

Sizin yeriniz
(9703.)

Sonuncu Öğrenci

↑

Soru Doğru Yanlış Boş Net

Şube Kurum İlçe İl Genel

Öğrenci Sıra No 27 31 579 838 9703 % 84,77

Sınava Katılan Öğrenci Sayısı 44 51 678 957 11446

	Soru	Doğru	Yanlış	Boş	Net	Başarı
TYT Türkçe	40	18	16	6	14,00	% 35
Cevap Anahtarı	A	CCDCBEDACEBADDAAEBDBCEBDCEDACDADA				
Cevaplarınız		CaCbBE cda B caAEBDBecDDEabBcCECec C c b				

	S	D	Y	B%
Türkçe	0	0	0	0
Sözcükte Anlam	3	1	1	33
Metne Sözcük Yerleştirme	1	1	0	100
Cümleli Yorumlama ve Açıklama	2	1	1	50
Deyimler ve Atasözleri	1	1	0	100
Seş Bilgisi - Karma	1	0	0	0
Bitişik ve Ayrı Yazılan Kelimeler	1	0	1	0
Yazım Kuralları - Karma	1	0	1	0
Virgül	1	0	1	0
EKLER VE SÖZCÜK YAPISI	1	0	0	0
Noktalama İşaretleri - Karma	1	1	0	100
Karma Dil Bilgisi	1	0	0	0
Paragrafı İkiye Ayırma	1	0	1	0
Paragrafa Özgü Soru Kökü	2	1	1	50
ANLATIM TEKNİKLERİ VE DÜŞÜNCEYİ GELİŞTİRME YOLLARI	1	1	0	100
İki Paragrafın Karşılaştırılması	2	2	0	100
Paragrafın Konusu	3	1	1	33
Paragrafa Yardımcı Düşünceler	4	3	0	75
Paragrafa Ana Düşünce (Ana Fikir)	2	1	1	50
Paragrafın Yorumlanması	4	1	3	25
Paragrafta Boş Bırakılan Yerleri Tamamlama	2	2	0	100
Paragrafta Anlatım Akışını Bozan Cümle	1	0	1	0
Diyalogta Boş Bırakılan Yerleri Tamamlama	1	0	1	0
Paragrafa Cümle Yerleştirme	1	0	1	0
Bir Paragrafa Bağlı Çoklu Sorular	6	1	2	17

	Soru	Doğru	Yanlış	Boş	Net	Başarı
Tarih-1	5	0	4	1	-1,00	% 0
Coğrafya-1	5	3	2	0	2,50	% 50
Felsefe	5	2	0	3	2,00	% 40
Din Kül. ve Ahl. Bil.	5	2	2	1	1,50	% 30
Felsefe (Seçmeli)	5	0	0	5	0,00	% 0
TYT Sosyal	20	7	8	5	5,00	% 25
Cevap Anahtarı	A	ACDBECAABCABBCCDDADBDAAADAA				
Cevaplarınız		dbb cCedBCAB Dea D				

	S	D	Y	B%
Tarih-1	0	0	0	0
İlk ve Orta Çağlarda İç Asya'daki Türk siyasi teşekküllerinin güç ve yönetim yapısını açıklar.	1	0	1	0
Uyguladığı uzun vadeli stratejinin Osmanlı Devleti'nin dünya gücü haline gelmesindeki rolünü analiz eder.	1	0	1	0
Osmanlı Devleti'nin siyasi varlığına yönelik iç ve dış tehditleri analiz eder.	1	0	1	0
Büyük Millet Meclisinin açılış sürecini ve sonrasında meydana gelen gelişmeleri kavrar.	1	0	0	0
Hukuk alanında meydana gelen gelişmelerin Türk toplumunda meydana getirdiği değişimleri kavrar.	1	0	1	0
Coğrafya-1	0	0	0	0
Doğa ve İnsan Etkileşimi	1	1	0	100
Dış Kuvvetler	1	0	1	0
Nüfus Piramitleri	1	0	1	0
Uluslararası Ulaşım Hatları	1	1	0	100
Afetlerin Dağılışı ve Afetlerden Korunma Yolları	1	1	0	100
Felsefe	0	0	0	0
MÖ 6. Yüzyıl - MS 2. Yüzyıl Felsefesinin Ayrıcı Nitelikleri	1	1	0	100
Felsefi Düşünce	2	1	0	50
15. Yüzyıl - 17. Yüzyıl Felsefesinin Ortaya Çıkışı	1	0	0	0
Siyaset Felsefesi	1	0	0	0
Din Kül. ve Ahl. Bil.	0	0	0	0
Gençlik ve Değerler	1	1	0	100
Ahlaki Tutum ve Davranışlar	2	1	1	50
İslam ve İbadet	1	0	1	0
İslam Düşüncesinde İtikadi, Siyasi ve Fikhi Yorumlar	1	0	0	0

	Soru	Doğru	Yanlış	Boş	Net	Başarı
Matematik-1	30	0	4	26	-1,00	% 0
Geometri	10	1	0	9	1,00	% 10
TYT Matematik	40	1	4	35	0,00	% 0
Cevap Anahtarı	A	CEDAEBDABBCEDEBDECCCECECBCEBBDCCBBACECABBE				
Cevaplarınız		d e de C				

	S	D	Y	B%
Matematik-1	0	0	0	0
Rasyonel Sayılar	1	0	0	0
Ondalık Sayılar	1	0	1	0
Üslü İfadeler	1	0	0	0
Kökü İfadeler	1	0	0	0
Sayı Problemleri	5	0	0	0
Aralık Kavramı ve Basit Eşitsizlikler	1	0	0	0
Tek ve Çift Sayılar	1	0	0	0
Mutlak Değerli Eşitsizlikler	1	0	0	0
Birinci Dereceden Bir Bilinmeyenli Denklemler	1	0	1	0
Birinci Dereceden İki Bilinmeyenli Denklemler	1	0	0	0
Küme Problemleri	1	0	0	0
Fonksiyon Grafikleri	1	0	0	0
Koşullu Önerme ve İki Yönlü Koşullu Önerme	1	0	0	0
Merkezi Eğilim ve Yayılım Ölçüleri	1	0	0	0
Sayı Basamakları	1	0	1	0
Çarpımlara Ayırma ve Özdeşlikler	1	0	1	0
Rutin Olmayan Problemler	2	0	0	0
Yaş Problemleri	1	0	0	0
Temel Kavramlar ve Sayı Kümeleri	1	0	0	0
Hareket Problemleri	2	0	0	0

	Soru	Doğru	Yanlış	Boş	Net	Başarı
Fizik	7	2	1	4	1,75	% 25
Kimya	7	1	1	5	0,75	% 11
Biyoloji	6	0	0	6	0,00	% 0
TYT Fen	20	3	2	15	2,50	% 13
Cevap Anahtarı	A	BEDBADDEEBCCDADDCEB				
Cevaplarınız		E e DE a				

	S	D	Y	B%
Fizik	0	0	0	0
Fiziksel nicelikleri sınıflandırır.	1	0	0	0
Yapışma (adezyon) ve birbirini tutma (kohezyon) olaylarını örneklerle açıklar.	2	1	0	50
Konum, alınan yol, yer değiştirme, hız ve hız kavramlarını birbirleri ile ilişkilendirir.	1	0	1	0
Elektrik Devreleri	1	0	0	0
Isı, sıcaklık ve iç enerji kavramlarını açıklar.	1	0	0	0
Aydınlanma	1	1	0	100
Kimya	0	0	0	0
Kimya Uygulamalarında İş Sağlığı ve Güvenliği	1	1	0	100
Elementlerin Sınıflandırılması	1	0	0	0
Zayıf Etkileşimlerin Sınıflandırılması	1	0	0	0
Mol Kavramı	1	0	0	0
Çözeltilerde Derişim	1	0	0	0
Asitler ve Bazlar	1	0	0	0
Gıdalar	1	0	1	0
Biyoloji	0	0	0	0
Karbohidratlar	1	0	0	0
Küçük Moleküllerin Taşınması	1	0	0	0
Hayvanlar	1	0	0	0
Mayoz	1	0	0	0
Cinsiyete Bağlı Kalıtım	1	0	0	0
Ekosistemde Madde ve Enerji Akışı	1	0	0	0

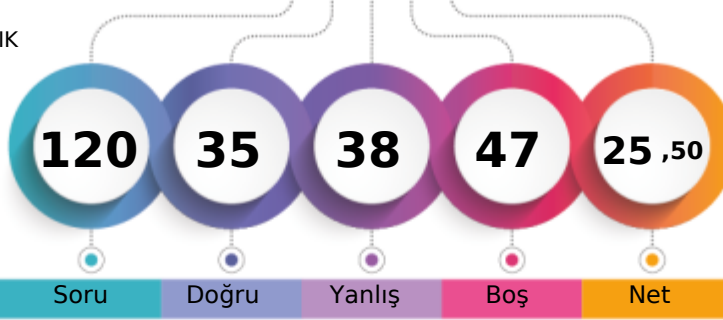
**MANİSA / YUNUSEMRE
KEP AKADEMİ MEZUN EŞİT AĞIRLIK**
**-M - 96812
SILA GEZEK**

1. Öğrenci

Sizin yeriniz
(9082.)

Sonuncu Öğrenci

Soru

Doğru

Yanlış

Boş

Net

Şube

Kurum

İlçe

İl

Genel

Öğrenci Sıra No

21

25

546

795

9082

% 79,35

Sınava Katılan Öğrenci Sayısı

44

51

678

957

11446

	Soru	Doğru	Yanlış	Boş	Net	Başarı
TYT Türkçe	40	22	15	3	18,25	% 46
Cevap Anahtarı	B	CDBEDACCEBADDAAEBDBCEBDBCECDAACDADAAC				
Cevaplarınız		bDBE ceeEB cbAbBDaCBDcE bBbCECDAACaAcBaD				

	S	D	Y	B%
Türkçe	0	0	0	0
Sözcükte Anlam	3	1	2	33
Metne Sözcük Yerleştirme	1	0	1	0
Cümleli Yorumlama ve Açıklama	2	2	0	100
Deyimler ve Atasözleri	1	1	0	100
Seş Bilgisi - Karma	1	0	0	0
Bitişik ve Ayrı Yazılan Kelimeler	1	0	1	0
Yazım Kuralları - Karma	1	1	0	100
Virgül	1	0	1	0
EKLER VE SÖZCÜK YAPISI	1	1	0	100
Noktalama İşaretleri - Karma	1	1	0	100
Karma Dil Bilgisi	1	0	0	0
Paragrafı İkiye Ayırma	1	0	1	0
Paragrafa Özgü Soru Kökü	2	1	1	50
ANLATIM TEKNİKLERİ VE DÜŞÜNCEYİ GELİŞTİRME YOLLARI	1	1	0	100
İki Paragrafın Karşılaştırılması	2	0	2	0
Paragrafın Konusu	3	2	1	67
Paragrafa Yardımcı Düşünceler	4	3	1	75
Paragrafa Ana Düşünce (Ana Fikir)	2	2	0	100
Paragrafın Yorumlanması	4	3	1	75
Paragrafta Boş Bırakılan Yerleri Tamamlama	2	2	0	100
Paragrafta Anlatım Akışını Bozan Cümle	1	0	0	0
Diyalogta Boş Bırakılan Yerleri Tamamlama	1	0	1	0
Paragrafa Cümle Yerleştirme	1	0	1	0
Bir Paragrafa Bağlı Çoklu Sorular	6	3	3	50

	Soru	Doğru	Yanlış	Boş	Net	Başarı
Tarih-1	5	0	5	0	-1,25	% 0
Coğrafya-1	5	2	2	1	1,50	% 30
Felsefe	5	4	1	0	3,75	% 75
Din Kül. ve Ahl. Bil.	5	2	2	1	1,50	% 30
Felsefe (Seçmeli)	5	0	0	5	0,00	% 0
TYT Sosyal	20	8	10	2	5,50	% 28
Cevap Anahtarı	B	DBEACABCCABCDABDBDADAAAA				
Cevaplarınız		aecbaA deABCDBeaBaA				

	S	D	Y	B%
Tarih-1	0	0	0	0
İlk ve Orta Çağlarda İç Asya'daki Türk siyasi teşekküllerinin güç ve yönetim yapısını açıklar.	1	0	1	0
Uyguladığı uzun vadeli stratejinin Osmanlı Devleti'nin dünya gücü haline gelmesindeki rolünü analiz eder.	1	0	1	0
Osmanlı Devleti'nin siyasi varlığına yönelik iç ve dış tehditleri analiz eder.	1	0	1	0
Büyük Millet Meclisinin açılış sürecini ve sonrasında meydana gelen gelişmeleri kavrar.	1	0	1	0
Hukuk alanında meydana gelen gelişmelerin Türk toplumunda meydana getirdiği değişimleri kavrar.	1	0	1	0
Coğrafya-1	0	0	0	0
Doğa ve İnsan Etkileşimi	1	0	1	0
Dış Kuvvetler	1	1	0	100
Nüfus Piramitleri	1	1	0	100
Uluslararası Ulaşım Hatları	1	0	0	0
Afetlerin Dağılışı ve Afetlerden Korunma Yolları	1	0	1	0
Felsefe	0	0	0	0
MÖ 6. Yüzyıl - MS 2. Yüzyıl Felsefesinin Ayrıcı Nitelikleri	1	0	1	0
Felsefi Düşünce	2	2	0	100
15. Yüzyıl - 17. Yüzyıl Felsefesinin Ortaya Çıkışı	1	1	0	100
Siyaset Felsefesi	1	1	0	100
Din Kül. ve Ahl. Bil.	0	0	0	0
Gençlik ve Değerler	1	0	0	0
Ahlaki Tutum ve Davranışlar	2	1	1	50
İslam ve İbadet	1	0	1	0
İslam Düşüncesinde İtikadi, Siyasi ve Fikhi Yorumlar	1	1	0	100

	Soru	Doğru	Yanlış	Boş	Net	Başarı
Matematik-1	30	2	4	24	1,00	% 3
Geometri	10	0	1	9	-0,25	% 0
TYT Matematik	40	2	5	33	0,75	% 2
Cevap Anahtarı	B	DAEBDAECCDEDBDECECECBCEBBDCEBACECABBEBB				
Cevaplarınız		e a D a e C d				

	S	D	Y	B%
Matematik-1	0	0	0	0
Rasyonel Sayılar	1	0	0	0
Ondalık Sayılar	1	0	0	0
Üslü İfadeler	1	0	0	0
Kökü İfadeler	1	0	1	0
Sayı Problemleri	5	0	0	0
Aralık Kavramı ve Basit Eşitsizlikler	1	0	1	0
Tek ve Çift Sayılar	1	0	0	0
Mutlak Değerli Eşitsizlikler	1	0	0	0
Birinci Dereceden Bir Bilinmeyenli Denklemler	1	0	0	0
Birinci Dereceden İki Bilinmeyenli Denklemler	1	0	0	0
Küme Problemleri	1	0	0	0
Fonksiyon Grafikleri	1	1	0	100
Koşullu Önerme ve İki Yönlü Koşullu Önerme	1	0	0	0
Merkezi Eğilim ve Yayılım Ölçüleri	1	0	0	0
Sayı Basamakları	1	0	0	0
Çarpımlara Ayırma ve Özdeşlikler	1	0	0	0
Rutin Olmayan Problemler	2	0	1	0
Yaş Problemleri	1	0	1	0
Temel Kavramlar ve Sayı Kümeleri	1	0	0	0
Hareket Problemleri	2	1	0	50

	Soru	Doğru	Yanlış	Boş	Net	Başarı
Fizik	7	2	4	1	1,00	% 14
Kimya	7	0	1	6	-0,25	% 0
Biyoloji	6	1	3	2	0,25	% 4
TYT Fen	20	3	8	9	1,00	% 5
Cevap Anahtarı	B	DBADDEBBBCCDEEDCEBDA				
Cevaplarınız		eBe Dde b e eDb				

	S	D	Y	B%
Fizik	0	0	0	0
Fiziksel nicelikleri sınıflandırır.	1	0	1	0
Yapışma (adezyon) ve birbirini tutma (kohezyon) olaylarını örneklerle açıklar.	2	0	2	0
Konum, alınan yol, yer değiştirme, hız ve hız kavramlarını birbirleri ile ilişkilendirir.	1	1	0	100
Elektrik Devreleri	1	0	1	0
Isı, sıcaklık ve iç enerji kavramlarını açıklar.	1	0	0	0
Aydınlanma	1	1	0	100
Kimya	0	0	0	0
Kimya Uygulamalarında İş Sağlığı ve Güvenliği	1	0	1	0
Elementlerin Sınıflandırılması	1	0	0	0
Zayıf Etkileşimlerin Sınıflandırılması	1	0	0	0
Mol Kavramı	1	0	0	0
Çözeltilerde Derişim	1	0	0	0
Asitler ve Bazlar	1	0	0	0
Gıdalar	1	0	0	0
Biyoloji	0	0	0	0
Karbohidratlar	1	0	1	0
Küçük Moleküllerin Taşınması	1	1	0	100
Hayvanlar	1	0	0	0
Mayoz	1	0	1	0
Cinsiyete Bağlı Kalıtım	1	0	0	0
Ekosistemde Madde ve Enerji Akışı	1	0	1	0

MANİSA / YUNUSEMRE
KEP AKADEMİ MEZUN EŞİT AĞIRLIK

-M - 13095
SILANURÇEŞMEBAŞI

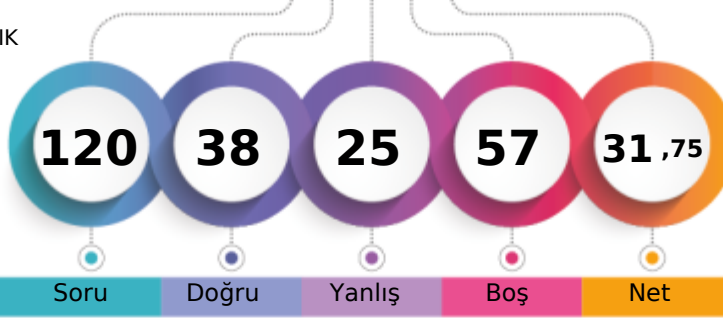

1. Öğrenci

Sizin yeriniz
(7882.)

Sonuncu Öğrenci

Soru

Doğru

Yanlış

Boş

Net

Şube

Kurum

İlçe

İl

Genel

Öğrenci Sıra No

15

18

464

692

7882

% 68,86

Sınava Katılan Öğrenci Sayısı

44

51

678

957

11446

	Soru	Doğru	Yanlış	Boş	Net	Başarı
TYT Türkçe	40	23	13	4	19,75	% 49
Cevap Anahtarı	A CCCDBEDAACEBADDAAEBDBCBDDCECDBDCEDAACDADA					
Cevaplarınız	CCCDBE ce B cDAdBDBCcDcaabBcCECDceCDeDA					

	S	D	Y	B	%
Türkçe	0	0	0	0	0
Sözcükte Anlam	3	2	1	67	
Metne Sözcük Yerleştirme	1	1	0	100	
Cümleli Yorumlama ve Açıklama	2	2	0	100	
Deyimler ve Atasözleri	1	1	0	100	
Seş Bilgisi - Karma	1	0	0	0	
Bitişik ve Ayrı Yazılan Kelimeler	1	0	1	0	
Yazım Kuralları - Karma	1	0	1	0	
Virgül	1	0	0	0	
EKLER VE SÖZCÜK YAPISI	1	0	0	0	
Noktalama İşaretleri - Karma	1	1	0	100	
Karma Dil Bilgisi	1	0	0	0	
Paragrafı İkiye Ayırma	1	0	1	0	
Paragrafa Özgü Soru Kökü	2	1	1	50	
ANLATIM TEKNİKLERİ VE DÜŞÜNCEYİ GELİŞTİRME YOLLARI	1	1	0	100	
İki Paragrafın Karşılaştırılması	2	1	1	50	
Paragrafın Konusu	3	2	1	67	
Paragrafa Yardımcı Düşünceler	4	4	0	100	
Paragrafa Ana Düşünce (Ana Fikir)	2	2	0	100	
Paragrafın Yorumlanması	4	1	3	25	
Paragrafta Boş Bırakılan Yerleri Tamamlama	2	2	0	100	
Paragrafta Anlatım Akışını Bozan Cümle	1	0	1	0	
Diyalogta Boş Bırakılan Yerleri Tamamlama	1	0	1	0	
Paragrafa Cümle Yerleştirme	1	0	1	0	
Bir Paragrafa Bağlı Çoklu Sorular	6	4	2	67	

	Soru	Doğru	Yanlış	Boş	Net	Başarı
Tarih-1	5	3	2	0	2,50	% 50
Coğrafya-1	5	3	1	1	2,75	% 55
Felsefe	5	4	1	0	3,75	% 75
Din Kül. ve Ahl. Bil.	5	5	0	0	5,00	% 100
Felsefe (Seçmeli)	5	0	0	5	0,00	% 0
TYT Sosyal	20	15	4	1	14,00	% 70
Cevap Anahtarı	A ACDBECAABCABBCCDDADBDAAADAA					
Cevaplarınız	AbbBCECa CeBBCDDADBD					

	S	D	Y	B	%
Tarih-1	0	0	0	0	0
İlk ve Orta Çağlarda İç Asya'daki Türk siyasi teşekküllerinin güç ve yönetim yapısını açıklar.	1	1	0	100	
Uyguladığı uzun vadeli stratejinin Osmanlı Devleti'nin dünya gücü haline gelmesindeki rolünü analiz eder.	1	0	1	0	
Osmanlı Devleti'nin siyasi varlığına yönelik iç ve dış tehditleri analiz eder.	1	0	1	0	
Büyük Millet Meclisinin açılış sürecini ve sonrasında meydana gelen gelişmeleri kavrar.	1	1	0	100	
Hukuk alanında meydana gelen gelişmelerin Türk toplumunda meydana getirdiği değişimleri kavrar.	1	1	0	100	
Coğrafya-1	0	0	0	0	0
Doğa ve İnsan Etkileşimi	1	1	0	100	
Dış Kuvvetler	1	0	1	0	
Nüfus Piramitleri	1	1	0	100	
Uluslararası Ulaşım Hatları	1	0	0	0	
Afetlerin Dağılışı ve Afetlerden Korunma Yolları	1	1	0	100	
Felsefe	0	0	0	0	0
MÖ 6. Yüzyıl - MS 2. Yüzyıl Felsefesinin Ayırıcı Nitelikleri	1	0	1	0	
Felsefi Düşünce	2	2	0	100	
15. Yüzyıl - 17. Yüzyıl Felsefesinin Ortaya Çıkışı	1	1	0	100	
Siyaset Felsefesi	1	1	0	100	
Din Kül. ve Ahl. Bil.	0	0	0	0	0
Gençlik ve Değerler	1	1	0	100	
Ahlaki Tutum ve Davranışlar	2	2	0	100	
İslam ve İbadet	1	1	0	100	
İslam Düşüncesinde İtikadi, Siyasi ve Fikhi Yorumlar	1	1	0	100	

	Soru	Doğru	Yanlış	Boş	Net	Başarı
Matematik-1	30	0	4	26	-1,00	% 0
Geometri	10	0	1	9	-0,25	% 0
TYT Matematik	40	0	5	35	-1,25	% 0
Cevap Anahtarı	A CEDAEBDABBCEDEBDBCECECEBCEBBDCEBBACECABBE					
Cevaplarınız	c c e a e					

	S	D	Y	B	%
Matematik-1	0	0	0	0	0
Rasyonel Sayılar	1	0	0	0	
Ondalık Sayılar	1	0	0	0	
Üslü İfadeler	1	0	0	0	
Köklü İfadeler	1	0	0	0	
Sayı Problemleri	5	0	1	0	
Aralık Kavramı ve Basit Eşitsizlikler	1	0	1	0	
Tek ve Çift Sayılar	1	0	1	0	
Mutlak Değerli Eşitsizlikler	1	0	0	0	
Birinci Dereceden Bir Bilinmeyenli Denklemler	1	0	0	0	
Birinci Dereceden İki Bilinmeyenli Denklemler	1	0	1	0	
Küme Problemleri	1	0	0	0	
Fonksiyon Grafikleri	1	0	0	0	
Koşullu Önerme ve İki Yönlü Koşullu Önerme	1	0	0	0	
Merkezi Eğilim ve Yayılım Ölçüleri	1	0	0	0	
Sayı Basamakları	1	0	0	0	
Çarpımlara Ayırma ve Özdeşlikler	1	0	0	0	
Rutin Olmayan Problemler	2	0	0	0	
Yaş Problemleri	1	0	0	0	
Temel Kavramlar ve Sayı Kümeleri	1	0	0	0	
Hareket Problemleri	2	0	0	0	

	Soru	Doğru	Yanlış	Boş	Net	Başarı
Fizik	7	0	2	5	-0,50	% 0
Kimya	7	0	1	6	-0,25	% 0
Biyoloji	6	0	0	6	0,00	% 0
TYT Fen	20	0	3	17	-0,75	% 0
Cevap Anahtarı	A BEDBADDEEBBCCDADDCEB					
Cevaplarınız	d e c					

	S	D	Y	B	%
Fizik	0	0	0	0	0
Fiziksel nicelikleri sınıflandırır.	1	0	1	0	
Yapışma (adezyon) ve birbirini tutma (kohezyon) olaylarını örneklerle açıklar.	2	0	1	0	
Konum, alınan yol, yer değiştirme, hız ve hız kavramlarını birbirleri ile ilişkilendirir.	1	0	0	0	
Elektrik Devreleri	1	0	0	0	
Isı, sıcaklık ve iç enerji kavramlarını açıklar.	1	0	0	0	
Aydınlanma	1	0	0	0	
Kimya	0	0	0	0	0
Kimya Uygulamalarında İş Sağlığı ve Güvenliği	1	0	0	0	
Elementlerin Sınıflandırılması	1	0	0	0	
Zayıf Etkileşimlerin Sınıflandırılması	1	0	0	0	
Mol Kavramı	1	0	0	0	
Çözeltilerde Derişim	1	0	0	0	
Asitler ve Bazlar	1	0	0	0	
Gıdalar	1	0	1	0	
Biyoloji	0	0	0	0	0
Karbohidratlar	1	0	0	0	
Küçük Moleküllerin Taşınması	1	0	0	0	
Hayvanlar	1	0	0	0	
Mayoz	1	0	0	0	
Cinsiyete Bağlı Kalıtım	1	0	0	0	
Ekosistemde Madde ve Enerji Akışı	1	0	0	0	

MANİSA / YUNUSEMRE
KEP AKADEMİ MEZUN EŞİT AĞIRLIK

-M - 87204
SUDENAZ BAYKAL

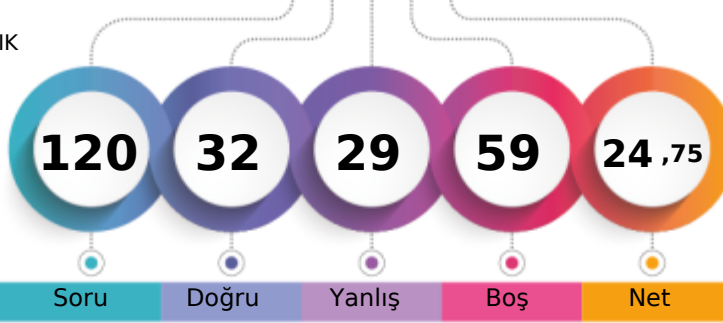

1. Öğrenci

Sizin yeriniz
(9188.)

Sonuncu Öğrenci

Soru

Doğru

Yanlış

Boş

Net

Şube

Kurum

İlçe

İl

Genel

Öğrenci Sıra No

23

27

553

802

9188

% 80,27

Sınava Katılan Öğrenci Sayısı

44

51

678

957

11446

		Soru	Doğru	Yanlış	Boş	Net	Başarı	
TYT Türkçe		40	20	17	3	15,75	% 39	
Cevap Anahtarı	B	CDBEDACCEBADD AEBDBCBDEECABDCECDAAACDADAAC						
Cevaplarınız		CDBc c Caa caAEBDBeBDDEbdccbECDcdCeeDAbc						

Türkçe	S	D	Y	B%
Sözcükte Anlam	3	1	1	33
Metne Sözcük Yerleştirme	1	1	0	100
Cümleli Yorumlama ve Açıklama	2	2	0	100
Deyimler ve Atasözleri	1	0	1	0
Seş Bilgisi - Karma	1	0	0	0
Bitişik ve Ayrı Yazılan Kelimeler	1	0	1	0
Yazım Kuralları - Karma	1	0	1	0
Virgül	1	1	0	100
EKLER VE SÖZCÜK YAPISI	1	0	1	0
Noktalamla İşaretleri - Karma	1	0	1	0
Karma Dil Bilgisi	1	0	0	0
Paragrafı İkiye Ayırma	1	0	1	0
Paragrafa Özgü Soru Kökü	2	1	1	50
ANLATIM TEKNİKLERİ VE DÜŞÜNCEYİ GELİŞTİRME YOLLARI	1	1	0	100
İki Paragrafın Karşılaştırılması	2	2	0	100
Paragrafın Konusu	3	2	1	67
Paragrafta Yardımcı Düşünceler	4	2	2	50
Paragrafta Ana Düşünce (Ana Fikir)	2	1	1	50
Paragrafın Yorumlanması	4	3	1	75
Paragrafta Boş Bırakılan Yerleri Tamamlama	2	1	1	50
Paragrafta Anlatım Akışını Bozan Cümle	1	0	1	0
Diyalogta Boş Bırakılan Yerleri Tamamlama	1	0	1	0
Paragrafa Cümle Yerleştirme	1	0	1	0
Bir Paragrafa Bağlı Çoklu Sorular	6	3	3	50

		Soru	Doğru	Yanlış	Boş	Net	Başarı	
Tarih-1		5	2	3	0	1,25	% 25	
Coğrafya-1		5	2	2	1	1,50	% 30	
Felsefe		5	2	2	1	1,50	% 30	
Din Kül. ve Ahl. Bil.		5	4	1	0	3,75	% 75	
Felsefe (Seçmeli)		5	0	0	5	0,00	% 0	
TYT Sosyal		20	10	8	2	8,00	% 40	
Cevap Anahtarı	B	DBEACABCCABCDABDBDADDAAAA						
Cevaplarınız		DecdCA dCee DBecBDAD						

Tarih-1	S	D	Y	B%
İlk ve Orta Çağlarda İç Asya'daki Türk siyasi teşekküllerinin güç ve yönetim yapısını açıklar.	1	0	1	0
Uyguladığı uzun vadeli stratejinin Osmanlı Devleti'nin dünya gücü haline gelmesindeki rolünü analiz eder.	1	1	0	100
Osmanlı Devleti'nin siyasi varlığına yönelik iç ve dış tehditleri analiz eder.	1	1	0	100
Büyük Millet Meclisinin açılış sürecini ve sonrasında meydana gelen gelişmeleri kavrar.	1	0	1	0
Hukuk alanında meydana gelen gelişmelerin Türk toplumunda meydana getirdiği değişimleri kavrar.	1	0	1	0
Coğrafya-1	0	0	0	0
Doğa ve İnsan Etkileşimi	1	1	0	100
Dış Kuvvetler	1	0	1	0
Nüfus Piramitleri	1	1	0	100
Uluslararası Ulaşım Hatları	1	0	0	0
Afetlerin Dağılışı ve Afetlerden Korunma Yolları	1	0	1	0
Felsefe	0	0	0	0
MÖ 6. Yüzyıl - MS 2. Yüzyıl Felsefesinin Ayırıcı Nitelikleri	1	0	1	0
Felsefi Düşünce	2	1	1	50
15. Yüzyıl - 17. Yüzyıl Felsefesinin Ortaya Çıkışı	1	0	0	0
Siyaset Felsefesi	1	1	0	100
Din Kül. ve Ahl. Bil.	0	0	0	0
Gençlik ve Değerler	1	1	0	100
Ahlaki Tutum ve Davranışlar	2	2	0	100
İslam ve İbadet	1	0	1	0
İslam Düşüncesinde İtikadi, Siyasi ve Fikhi Yorumlar	1	1	0	100

		Soru	Doğru	Yanlış	Boş	Net	Başarı	
TYT Matematik		40	0	0	40	0,00	% 0	
Cevap Anahtarı	B	DAEBDAECCDEDBDECCECECBCEBDDCBACECABBEBB						
Cevaplarınız								

Matematik-1	S	D	Y	B%
Rasyonel Sayılar	1	0	0	0
Ondalık Sayılar	1	0	0	0
Üslü ifadeler	1	0	0	0
Kökü ifadeler	1	0	0	0
Sayı Problemleri	5	0	0	0
Aralık Kavramı ve Basit Eşitsizlikler	1	0	0	0
Tek ve Çift Sayılar	1	0	0	0
Mutlak Değerli Eşitsizlikler	1	0	0	0
Birinci Dereceden Bir Bilinmeyenli Denklemler	1	0	0	0
Birinci Dereceden İki Bilinmeyenli Denklemler	1	0	0	0
Küme Problemleri	1	0	0	0
Fonksiyon Grafikleri	1	0	0	0
Koşullu Önerme ve İki Yönlü Koşullu Önerme	1	0	0	0
Merkez Eğilim ve Yayılım Ölçüleri	1	0	0	0
Sayı Basamakları	1	0	0	0
Çarpınları Ayırma ve Özdeşlikler	1	0	0	0
Rutin Olmayan Problemler	2	0	0	0
Yaş Problemleri	1	0	0	0
Temel Kavramlar ve Sayı Kümeleri	1	0	0	0
Hareket Problemleri	2	0	0	0
Yüzde, Kar-Zarar Problemleri	1	0	0	0
Grafik Problemleri	1	0	0	0
Sayma Yöntemleri	1	0	0	0
Basit Olayların Olasılıkları	1	0	0	0

		Soru	Doğru	Yanlış	Boş	Net	Başarı	
Fizik		7	2	4	1	1,00	% 14	
Kimya		7	0	0	7	0,00	% 0	
Biyoloji		6	0	0	6	0,00	% 0	
TYT Fen		20	2	4	14	1,00	% 5	
Cevap Anahtarı	B	DBADDEBBBCCDEEDCEBDA						
Cevaplarınız		bBecDd						

Fizik	S	D	Y	B%
Fiziksel nicelikleri sınıflandırır.	1	0	0	0
Yapışma (adezyon) ve birbirini tutma (kohezyon) olaylarını örneklerle açıklar.	2	0	2	0
Konum, alınan yol, yer değiştirme, hız ve hız kavramlarını birbirleri ile ilişkilendirir.	1	1	0	100
Elektrik Devreleri	1	0	1	0
Isı, sıcaklık ve iç enerji kavramlarını açıklar.	1	0	1	0
Aydınlanma	1	1	0	100
Kimya	0	0	0	0
Kimya Uygulamalarında İş Sağlığı ve Güvenliği	1	0	0	0
Elementlerin Sınıflandırılması	1	0	0	0
Zayıf Etkileşimlerin Sınıflandırılması	1	0	0	0
Mol Kavramı	1	0	0	0
Çözeltilerde Derişim	1	0	0	0
Asitler ve Bazlar	1	0	0	0
Gıdalar	1	0	0	0
Biyoloji	0	0	0	0
Karbohidratlar	1	0	0	0
Küçük Moleküllerin Taşınması	1	0	0	0
Hayvanlar	1	0	0	0
Mayoz	1	0	0	0
Cinsiyete Bağlı Kalıtım	1	0	0	0
Ekosistemde Madde ve Enerji Akışı	1	0	0	0

MANİSA / YUNUSEMRE
KEP AKADEMİ MEZUN EŞİT AĞIRLIK

-M - 13134
TOLGA KAPLAN

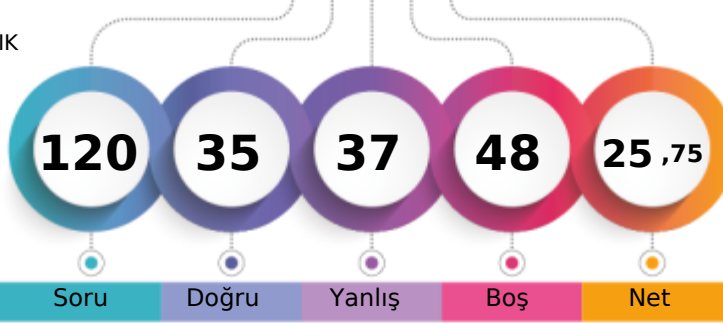

1. Öğrenci

Sizin yeriniz
(9047.)

Sonuncu Öğrenci

Soru

Doğru

Yanlış

Boş

Net

Şube

Kurum

İlçe

İl

Genel

Öğrenci Sıra No

20

24

542

791

9047

% 79,04

Sınava Katılan Öğrenci Sayısı

44

51

678

957

11446

	Soru	Doğru	Yanlış	Boş	Net	Başarı
TYT Türkçe	40	21	16	3	17,00	% 43
Cevap Anahtarı	B	CDBEDACCEBADD AEBDBCBDEECABDCECDAAACDADAAC				
Cevaplarınız		baBE CCEa DaAbBeaCBDeEdbdCECDAAccebdc				

	S	D	Y	B%
Türkçe	0	0	0	0
Sözcükte Anlam	3	3	0	100
Metne Sözcük Yerleştirme	1	0	1	0
Cümleyi Yorumlama ve Açıklama	2	1	1	50
Deyimler ve Atasözleri	1	1	0	100
Seş Bilgisi - Karma	1	0	0	0
Bitişik ve Ayrı Yazılan Kelimeler	1	0	0	0
Yazım Kuralları - Karma	1	0	1	0
Virgül	1	1	0	100
EKLER VE SÖZCÜK YAPISI	1	1	0	100
Noktalama İşaretleri - Karma	1	0	1	0
Karma Dil Bilgisi	1	0	0	0
Paragrafı İkiye Ayırma	1	1	0	100
Paragrafa Özgü Soru Kökü	2	1	1	50
ANLATIM TEKNİKLERİ VE DÜŞÜNCEYİ GELİŞTİRME YOLLARI	1	1	0	100
İki Paragrafın Karşılaştırılması	2	0	2	0
Paragrafın Konusu	3	2	1	67
Paragrafa Yardımcı Düşünceler	4	1	3	25
Paragrafa Ana Düşünce (Ana Fikir)	2	2	0	100
Paragrafın Yorumlanması	4	2	2	50
Paragrafta Boş Bırakılan Yerleri Tamamlama	2	2	0	100
Paragrafta Anlatım Akışını Bozan Cümle	1	0	1	0
Diyalogta Boş Bırakılan Yerleri Tamamlama	1	0	1	0
Paragrafa Cümle Yerleştirme	1	1	0	100
Bir Paragrafa Bağlı Çoklu Sorular	6	2	4	33

	Soru	Doğru	Yanlış	Boş	Net	Başarı
Tarih-1	5	2	3	0	1,25	% 25
Coğrafya-1	5	3	1	1	2,75	% 55
Felsefe	5	3	2	0	2,50	% 50
Din Kül. ve Ahl. Bil.	5	2	3	0	1,25	% 25
Felsefe (Seçmeli)	5	0	0	5	0,00	% 0
TYT Sosyal	20	10	9	1	7,75	% 39
Cevap Anahtarı	B	DBEACABCCBACDBADBDADDAAAA				
Cevaplarınız		DBdcbA CCdcCDeAaeDAb				

	S	D	Y	B%
Tarih-1	0	0	0	0
İlk ve Orta Çağlarda İç Asya'daki Türk siyasi teşekküllerinin güç ve yönetim yapısını açıklar.	1	0	1	0
Uyguladığı uzun vadeli stratejinin Osmanlı Devleti'nin dünya gücü haline gelmesindeki rolünü analiz eder.	1	0	1	0
Osmanlı Devleti'nin siyasi varlığına yönelik iç ve dış tehditleri analiz eder.	1	1	0	100
Büyük Millet Meclisinin açılış sürecini ve sonrasında meydana gelen gelişmeleri kavrar.	1	1	0	100
Hukuk alanında meydana gelen gelişmelerin Türk toplumunda meydana getirdiği değişimleri kavrar.	1	0	1	0
Coğrafya-1	0	0	0	0
Doğa ve İnsan Etkileşimi	1	1	0	100
Dış Kuvvetler	1	0	1	0
Nüfus Piramitleri	1	1	0	100
Uluslararası Ulaşım Hatları	1	0	0	0
Afetlerin Dağılışı ve Afetlerden Korunma Yolları	1	1	0	100
Felsefe	0	0	0	0
MÖ 6. Yüzyıl - MS 2. Yüzyıl Felsefesinin Ayırıcı Nitelikleri	1	1	0	100
Felsefi Düşünce	2	0	2	0
15. Yüzyıl - 17. Yüzyıl Felsefesinin Ortaya Çıkışı	1	1	0	100
Siyaset Felsefesi	1	1	0	100
Din Kül. ve Ahl. Bil.	0	0	0	0
Gençlik ve Değerler	1	0	1	0
Ahlaki Tutum ve Davranışlar	2	2	0	100
İslam ve İbadet	1	0	1	0
İslam Düşüncesinde İtikadi, Siyasi ve Fikhi Yorumlar	1	0	1	0

	Soru	Doğru	Yanlış	Boş	Net	Başarı
Matematik-1	30	1	5	24	-0,25	% 0
Geometri	10	1	1	8	0,75	% 8
TYT Matematik	40	2	6	32	0,50	% 1
Cevap Anahtarı	B	DAEBDAECCDEDBDECECECBCEBDDCBACECABBEBB				
Cevaplarınız		Ea c e d d A a				

	S	D	Y	B%
Matematik-1	0	0	0	0
Rasyonel Sayılar	1	0	0	0
Ondalık Sayılar	1	0	0	0
Üslü İfadeler	1	0	0	0
Köklü İfadeler	1	0	0	0
Sayı Problemleri	5	1	1	20
Aralık Kavramı ve Basit Eşitsizlikler	1	0	1	0
Tek ve Çift Sayılar	1	0	0	0
Mutlak Değerli Eşitsizlikler	1	0	1	0
Birinci Dereceden Bir Bilinmeyenli Denklemler	1	0	0	0
Birinci Dereceden İki Bilinmeyenli Denklemler	1	0	0	0
Küme Problemleri	1	0	1	0
Fonksiyon Grafikleri	1	0	0	0
Koşullu Önerme ve İki Yönlü Koşullu Önerme	1	0	0	0
Merkezi Eğilim ve Yayılım Ölçüleri	1	0	0	0
Sayı Basamakları	1	0	0	0
Çarpımlara Ayırma ve Özdeşlikler	1	0	0	0
Rutin Olmayan Problemler	2	0	0	0
Yaş Problemleri	1	0	0	0
Temel Kavramlar ve Sayı Kümeleri	1	0	0	0
Hareket Problemleri	2	0	0	0

	Soru	Doğru	Yanlış	Boş	Net	Başarı
Fizik	7	1	4	2	0,00	% 0
Kimya	7	1	2	4	0,50	% 7
Biyoloji	6	0	0	6	0,00	% 0
TYT Fen	20	2	6	12	0,50	% 3
Cevap Anahtarı	B	DBADDEBBBCCDEEDCEBDA				
Cevaplarınız		ede c B a aE				

	S	D	Y	B%
Fizik	0	0	0	0
Fiziksel nicelikleri sınıflandırır.	1	1	0	100
Yapışma (adezyon) ve birbirini tutma (kohezyon) olaylarını örneklerle açıklar.	2	0	1	0
Konum, alınan yol, yer değiştirme, hız ve hız kavramlarını birbirleri ile ilişkilendirir.	1	0	1	0
Elektrik Devreleri	1	0	1	0
Isı, sıcaklık ve iç enerji kavramlarını açıklar.	1	0	0	0
Aydınlanma	1	0	1	0
Kimya	0	0	0	0
Kimya Uygulamalarında İş Sağlığı ve Güvenliği	1	1	0	100
Elementlerin Sınıflandırılması	1	0	0	0
Zayıf Etkileşimlerin Sınıflandırılması	1	0	0	0
Mol Kavramı	1	0	0	0
Çözeltilerde Derişim	1	0	1	0
Asitler ve Bazlar	1	0	0	0
Gıdalar	1	0	1	0
Biyoloji	0	0	0	0
Karbohidratlar	1	0	0	0
Küçük Moleküllerin Taşınması	1	0	0	0
Hayvanlar	1	0	0	0
Mayoz	1	0	0	0
Cinsiyete Bağlı Kalıtım	1	0	0	0
Ekosistemde Madde ve Enerji Akışı	1	0	0	0

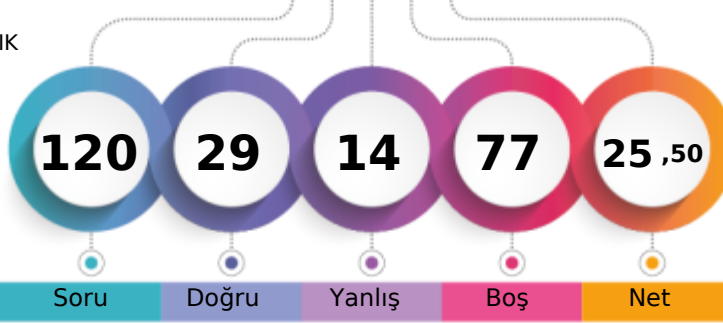

216,043 % 79,64

MANİSA / YUNUSEMRE
KEP AKADEMİ MEZUN EŞİT AĞIRLIK-M - 13140
TUANA ÇELİK

1. Öğrenci

Sizin yeriniz
(9116.)

Sonuncu Öğrenci

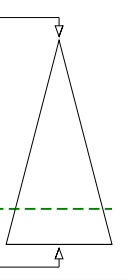

Soru

Doğru

Yanlış

Boş

Net

Şube

Kurum

İlçe

İl

Genel

Öğrenci Sıra No

22

26

547

796

9116 % 79,64

Sınava Katılan Öğrenci Sayısı

44

51

678

957

11446

	Soru	Doğru	Yanlış	Boş	Net	Başarı
TYT Türkçe	40	25	9	6	22,75	% 57
Cevap Anahtarı	B	CDBEDACCEBADDABEDBCBDECEBDCEDCAACDADAAC				
Cevaplarınız		CaBE cCC B DbAbeDaCdDDeD BcCECDACDA AA				

	S	D	Y	B%
Türkçe	0	0	0	0
Sözcükte Anlam	3	3	0	100
Metne Sözcük Yerleştirme	1	1	0	100
Cümleli Yorumlama ve Açıklama	2	1	1	50
Deyimler ve Atasözleri	1	1	0	100
Seş Bilgisi - Karma	1	0	0	0
Bitişik ve Ayrı Yazılan Kelimeler	1	0	1	0
Yazım Kuralları - Karma	1	1	0	100
Virgül	1	0	0	0
EKLER VE SÖZCÜK YAPISI	1	0	0	0
Noktalama İşaretleri - Karma	1	1	0	100
Karma Dil Bilgisi	1	0	0	0
Paragrafı İkiye Ayırma	1	1	0	100
Paragrafa Özgü Soru Kökü	2	1	1	50
ANLATIM TEKNİKLERİ VE DÜŞÜNCEYİ GELİŞTİRME YOLLARI	1	1	0	100
İki Paragrafın Karşılaştırılması	2	0	2	0
Paragrafın Konusu	3	1	1	33
Paragrafa Yardımcı Düşünceler	4	4	0	100
Paragrafa Ana Düşünce (Ana Fikir)	2	2	0	100
Paragrafın Yorumlanması	4	3	1	75
Paragrafta Boş Bırakılan Yerleri Tamamlama	2	2	0	100
Paragrafta Anlatım Akışını Bozan Cümle	1	0	1	0
Diyalogta Boş Bırakılan Yerleri Tamamlama	1	0	0	0
Paragrafa Cümle Yerleştirme	1	0	1	0
Bir Paragrafa Bağlı Çoklu Sorular	6	5	0	83

	Soru	Doğru	Yanlış	Boş	Net	Başarı
Tarih-1	5	0	1	4	-0,25	% 0
Coğrafya-1	5	1	1	3	0,75	% 15
Felsefe	5	2	0	3	2,00	% 40
Din Kül. ve Ahl. Bil.	5	1	0	4	1,00	% 20
Felsefe (Seçmeli)	5	0	0	5	0,00	% 0
TYT Sosyal	20	4	2	14	3,50	% 18
Cevap Anahtarı	B	DBEACABCCBACDBADBDADDAAAA				
Cevaplarınız		dd C DB D				

	S	D	Y	B%
Tarih-1	0	0	0	0
İlk ve Orta Çağlarda İç Asya'daki Türk siyasi teşekküllerinin güç ve yönetim yapısını açıklar.	1	0	0	0
Uyguladığı uzun vadeli stratejinin Osmanlı Devleti'nin dünya gücü haline gelmesindeki rolünü analiz eder.	1	0	1	0
Osmanlı Devleti'nin siyasi varlığına yönelik iç ve dış tehditleri analiz eder.	1	0	0	0
Büyük Millet Meclisinin açılış sürecini ve sonrasında meydana gelen gelişmeleri kavrar.	1	0	0	0
Hukuk alanında meydana gelen gelişmelerin Türk toplumunda meydana getirdiği değişimleri kavrar.	1	0	0	0
Coğrafya-1	0	0	0	0
Doğa ve İnsan Etkileşimi	1	1	0	100
Dış Kuvvetler	1	0	0	0
Nüfus Piramitleri	1	0	1	0
Uluslararası Ulaşım Hatları	1	0	0	0
Afetlerin Dağılışı ve Afetlerden Korunma Yolları	1	0	0	0
Felsefe	0	0	0	0
MÖ 6. Yüzyıl - MS 2. Yüzyıl Felsefesinin Ayırıcı Nitelikleri	1	0	0	0
Felsefi Düşünce	2	1	0	50
15. Yüzyıl - 17. Yüzyıl Felsefesinin Ortaya Çıkışı	1	0	0	0
Siyaset Felsefesi	1	1	0	100
Din Kül. ve Ahl. Bil.	0	0	0	0
Gençlik ve Değerler	1	0	0	0
Ahlaki Tutum ve Davranışlar	2	1	0	50
İslam ve İbadet	1	0	0	0
İslam Düşüncesinde İtikadi, Siyasi ve Fikhi Yorumlar	1	0	0	0

	Soru	Doğru	Yanlış	Boş	Net	Başarı
Matematik-1	30	0	2	28	-0,50	% 0
Geometri	10	0	0	10	0,00	% 0
TYT Matematik	40	0	2	38	-0,50	% 0
Cevap Anahtarı	B	DAEBDAECCDEDBDECECECBCEBDDCBACECABBEBB				
Cevaplarınız		b d				

	S	D	Y	B%
Matematik-1	0	0	0	0
Rasyonel Sayılar	1	0	0	0
Ondalık Sayılar	1	0	0	0
Üslü İfadeler	1	0	0	0
Kökü İfadeler	1	0	0	0
Sayı Problemleri	5	0	0	0
Aralık Kavramı ve Basit Eşitsizlikler	1	0	0	0
Tek ve Çift Sayılar	1	0	0	0
Mutlak Değerli Eşitsizlikler	1	0	0	0
Birinci Dereceden Bir Bilinmeyenli Denklemler	1	0	0	0
Birinci Dereceden İki Bilinmeyenli Denklemler	1	0	1	0
Küme Problemleri	1	0	0	0
Fonksiyon Grafikleri	1	0	0	0
Koşullu Önerme ve İki Yönlü Koşullu Önerme	1	0	0	0
Merkezi Eğilim ve Yayılım Ölçüleri	1	0	0	0
Sayı Basamakları	1	0	0	0
Çarpımlara Ayırma ve Özdeşlikler	1	0	0	0
Rutin Olmayan Problemler	2	0	0	0
Yaş Problemleri	1	0	0	0
Temel Kavramlar ve Sayı Kümeleri	1	0	0	0
Hareket Problemleri	2	0	1	0

	Soru	Doğru	Yanlış	Boş	Net	Başarı
Fizik	7	0	0	7	0,00	% 0
Kimya	7	0	1	6	-0,25	% 0
Biyoloji	6	0	0	6	0,00	% 0
TYT Fen	20	0	1	19	-0,25	% 0
Cevap Anahtarı	B	DBADDEBBBCCDEEDCEBDA				
Cevaplarınız		d				

	S	D	Y	B%
Fizik	0	0	0	0
Fiziksel nicelikleri sınıflandırır.	1	0	0	0
Yapışma (adezyon) ve birbirini tutma (kohezyon) olaylarını örneklerle açıklar.	2	0	0	0
Konum, alınan yol, yer değiştirme, sürat ve hız kavramlarını birbirleri ile ilişkilendirir.	1	0	0	0
Elektrik Devreleri	1	0	0	0
Isı, sıcaklık ve iç enerji kavramlarını açıklar.	1	0	0	0
Aydınlanma	1	0	0	0
Kimya	0	0	0	0
Kimya Uygulamalarında İş Sağlığı ve Güvenliği	1	0	1	0
Elementlerin Sınıflandırılması	1	0	0	0
Zayıf Etkileşimlerin Sınıflandırılması	1	0	0	0
Mol Kavramı	1	0	0	0
Çözeltilerde Derişim	1	0	0	0
Asitler ve Bazlar	1	0	0	0
Gıdalar	1	0	0	0
Biyoloji	0	0	0	0
Karbohidratlar	1	0	0	0
Küçük Moleküllerin Taşınması	1	0	0	0
Hayvanlar	1	0	0	0
Mayoz	1	0	0	0
Cinsiyete Bağlı Kalıtım	1	0	0	0
Ekosistemde Madde ve Enerji Akışı	1	0	0	0



210,590 % 82,30

MANİSA / YUNUSEMRE
KEP AKADEMİ MEZUN EŞİT AĞIRLIK

-M - 13141
YAĞIZ ÖZHELVACI

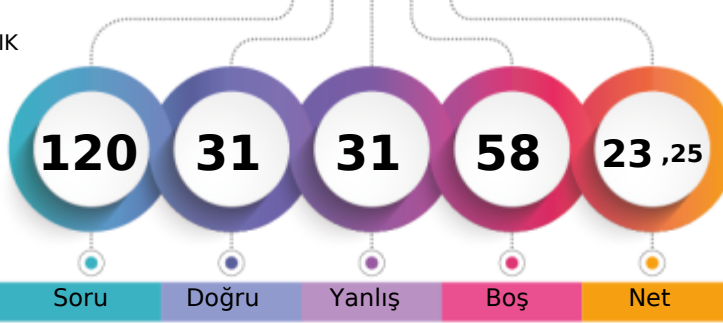

1. Öğrenci

Sizin yeriniz
(9420.)

Sonuncu Öğrenci

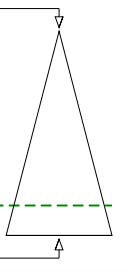

Soru Doğru Yanlış Boş Net

Şube Kurum İlçe İl Genel

Öğrenci Sıra No 26 30 567 819 9420 % 82,30

Sınava Katılan Öğrenci Sayısı 44 51 678 957 11446

	Soru	Doğru	Yanlış	Boş	Net	Başarı
TYT Türkçe	40	18	22	0	12,50	% 31
Cevap Anahtarı	B	CDBEDACCEBADDABEDBCBDBDECABDCECDAAACDADAAC				
Cevaplarınız		bcBEacdecBecaAEeDBeBDDbadBcCECDAAabAeecd				

	S	D	Y	B%
Türkçe	0	0	0	0
Sözcükte Anlam	3	1	2	33
Metne Sözcük Yerleştirme	1	0	1	0
Cümleli Yorumlama ve Açıklama	2	1	1	50
Deyimler ve Atasözleri	1	1	0	100
Seş Bilgisi - Karma	1	0	1	0
Bitişik ve Ayrı Yazılan Kelimeler	1	0	1	0
Yazım Kuralları - Karma	1	0	1	0
Virgül	1	0	1	0
EKLER VE SÖZCÜK YAPISI	1	0	1	0
Noktalama İşaretleri - Karma	1	1	0	100
Karma Dil Bilgisi	1	0	1	0
Paragrafı İkiye Ayırma	1	0	1	0
Paragrafa Özgü Soru Kökü	2	0	2	0
ANLATIM TEKNİKLERİ VE DÜŞÜNCEYİ GELİŞTİRME YOLLARI	1	1	0	100
İki Paragrafın Karşılaştırılması	2	2	0	100
Paragrafın Konusu	3	1	2	33
Paragrafa Yardımcı Düşünceler	4	3	1	75
Paragrafa Ana Düşünce (Ana Fikir)	2	1	1	50
Paragrafın Yorumlanması	4	4	0	100
Paragrafta Boş Bırakılan Yerleri Tamamlama	2	2	0	100
Paragrafta Anlatım Akışını Bozan Cümle	1	0	1	0
Diyalogta Boş Bırakılan Yerleri Tamamlama	1	0	1	0
Paragrafa Cümle Yerleştirme	1	0	1	0
Bir Paragrafa Bağlı Çoklu Sorular	6	2	4	33

	Soru	Doğru	Yanlış	Boş	Net	Başarı
Matematik-1	30	1	1	28	0,75	% 3
Geometri	10	0	0	10	0,00	% 0
TYT Matematik	40	1	1	38	0,75	% 2
Cevap Anahtarı	B	DAEBDAECCDEDBDECCECECBEBBDCBBACECABBEBB				
Cevaplarınız		B c				

	S	D	Y	B%
Matematik-1	0	0	0	0
Rasyonel Sayılar	1	0	0	0
Ondalık Sayılar	1	0	0	0
Üslü İfadeler	1	0	0	0
Köklü İfadeler	1	0	0	0
Sayı Problemleri	5	0	0	0
Aralık Kavramı ve Basit Eşitsizlikler	1	1	0	100
Tek ve Çift Sayılar	1	0	0	0
Mutlak Değerli Eşitsizlikler	1	0	0	0
Birinci Dereceden Bir Bilinmeyenli Denklemler	1	0	0	0
Birinci Dereceden İki Bilinmeyenli Denklemler	1	0	0	0
Küme Problemleri	1	0	0	0
Fonksiyon Grafikleri	1	0	0	0
Koşullu Önerme ve İki Yönlü Koşullu Önerme	1	0	0	0
Merkezi Eğilim ve Yayılım Ölçüleri	1	0	0	0
Sayı Basamakları	1	0	0	0
Çarpımlara Ayırma ve Özdeşlikler	1	0	0	0
Rutin Olmayan Problemler	2	0	0	0
Yaş Problemleri	1	0	0	0
Temel Kavramlar ve Sayı Kümeleri	1	0	1	0
Hareket Problemleri	2	0	0	0

	Soru	Doğru	Yanlış	Boş	Net	Başarı
Tarih-1	5	4	1	0	3,75	% 75
Coğrafya-1	5	3	2	0	2,50	% 50
Felsefe	5	3	2	0	2,50	% 50
Din Kül. ve Ahl. Bil.	5	2	3	0	1,25	% 25
Felsefe (Seçmeli)	5	0	0	5	0,00	% 0
TYT Sosyal	20	12	8	0	10,00	% 50
Cevap Anahtarı	B	DBEACABCCBACDBADBDDADAAAA				
Cevaplarınız		DBEeCAcCdeCDBeadeAD				

	S	D	Y	B%
Tarih-1	0	0	0	0
İlk ve Orta Çağlarda İÇ Asya'daki Türk siyasi teşekküllerinin güç ve yönetim yapısını açıklar.	1	0	1	0
Uyguladığı uzun vadeli stratejinin Osmanlı Devleti'nin dünya gücü haline gelmesindeki rolünü analiz eder.	1	1	0	100
Osmanlı Devleti'nin siyasi varlığına yönelik iç ve dış tehditleri analiz eder.	1	1	0	100
Büyük Millet Meclisinin açılış sürecini ve sonrasında meydana gelen gelişmeleri kavrar.	1	1	0	100
Hukuk alanında meydana gelen gelişmelerin Türk toplumunda meydana getirdiği değişimleri kavrar.	1	1	0	100
Coğrafya-1	0	0	0	0
Doğa ve İnsan Etkileşimi	1	1	0	100
Dış Kuvvetler	1	0	1	0
Nüfus Piramitleri	1	1	0	100
Uluslararası Ulaşım Hatları	1	0	1	0
Afetlerin Dağılışı ve Afetlerden Korunma Yolları	1	1	0	100
Felsefe	0	0	0	0
MÖ 6. Yüzyıl - MS 2. Yüzyıl Felsefesinin Ayırıcı Nitelikleri	1	0	1	0
Felsefi Düşünce	2	1	1	50
15. Yüzyıl - 17. Yüzyıl Felsefesinin Ortaya Çıkışı	1	1	0	100
Siyaset Felsefesi	1	1	0	100
Din Kül. ve Ahl. Bil.	0	0	0	0
Gençlik ve Değerler	1	1	0	100
Ahlaki Tutum ve Davranışlar	2	1	1	50
İslam ve İbadet	1	0	1	0
İslam Düşüncesinde İtikadi, Siyasi ve Fikhi Yorumlar	1	0	1	0

	Soru	Doğru	Yanlış	Boş	Net	Başarı
TYT Fen	20	0	0	20	0,00	% 0
Cevap Anahtarı	B	DBADDEBBCCDEEDCEBDA				
Cevaplarınız						

	S	D	Y	B%
Fizik	0	0	0	0
Fiziksel nicelikleri sınıflandırır.	1	0	0	0
Yapışma (adezyon) ve birbirini tutma (kohezyon) olaylarını örneklerle açıklar.	2	0	0	0
Konum, alınan yol, yer değiştirme, hız ve hız kavramlarını birbirleri ile ilişkilendirir.	1	0	0	0
Elektrik Devreleri	1	0	0	0
Isı, sıcaklık ve iç enerji kavramlarını açıklar.	1	0	0	0
Aydınlanma	1	0	0	0
Kimya	0	0	0	0
Kimya Uygulamalarında İş Sağlığı ve Güvenliği	1	0	0	0
Elementlerin Sınıflandırılması	1	0	0	0
Zayıf Etkileşimlerin Sınıflandırılması	1	0	0	0
Mol Kavramı	1	0	0	0
Gözetilerde Derişim	1	0	0	0
Asitler ve Bazlar	1	0	0	0
Gıdalar	1	0	0	0
Biyoloji	0	0	0	0
Karbohidratlar	1	0	0	0
Küçük Moleküllerin Taşınması	1	0	0	0
Hayvanlar	1	0	0	0
Mayoz	1	0	0	0
Cinsiyete Bağlı Kalıtım	1	0	0	0
Ekosistemde Madde ve Enerji Akışı	1	0	0	0

MANİSA / YUNUSEMRE
KEP AKADEMİ MEZUN EŞİT AĞIRLIK

-M - 0
YAĞMUR KAPLAN

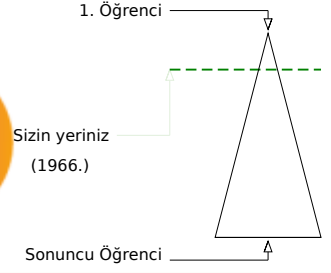
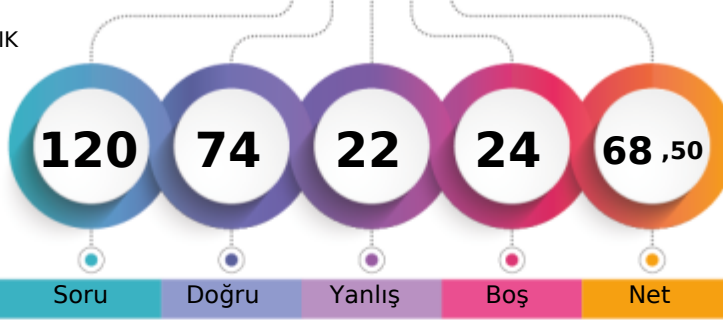

Soru Doğru Yanlış Boş Net

	Şube	Kurum	İlçe	İl	Genel
Öğrenci Sıra No	3	3	96	189	1966 % 17,18
Sınava Katılan Öğrenci Sayısı	44	51	678	957	11446

	Soru	Doğru	Yanlış	Boş	Net	Başarı
TYT Türkçe	40	30	8	2	28,00	% 70
Cevap Anahtarı	A CCCDBEDAACEBADDAAEBDBCBDDCEBDCDAACDADA					
Cevaplarınız	e CDBEaceCdB cDAEBDBeBDDCEdBDCEDAACDADA					

	S	D	Y	B%
Türkçe	0	0	0	0
Sözcükte Anlam	3	1	1	33
Metne Sözcük Yerleştirme	1	1	0	100
Cümleli Yorumlama ve Açıklama	2	2	0	100
Deyimler ve Atasözleri	1	1	0	100
Seş Bilgisi - Karma	1	0	1	0
Bitişik ve Ayrı Yazılan Kelimeler	1	0	1	0
Yazım Kuralları - Karma	1	0	1	0
Virgül	1	1	0	100
EKLER VE SÖZCÜK YAPISI	1	0	1	0
Noktalama İşaretleri - Karma	1	1	0	100
Karma Dil Bilgisi	1	0	0	0
Paragrafı İkiye Ayırma	1	0	1	0
Paragrafa Özgü Soru Kökü	2	2	0	100
ANLATIM TEKNİKLERİ VE DÜŞÜNCEYİ GELİŞTİRME YOLLARI	1	1	0	100
İki Paragrafın Karşılaştırılması	2	2	0	100
Paragrafın Konusu	3	3	0	100
Paragrafa Yardımcı Düşünceler	4	4	0	100
Paragrafa Ana Düşünce (Ana Fikir)	2	1	1	50
Paragrafın Yorumlanması	4	4	0	100
Paragrafta Boş Bırakılan Yerleri Tamamlama	2	2	0	100
Paragrafta Anlatım Akışını Bozan Cümle	1	1	0	100
Diyalogta Boş Bırakılan Yerleri Tamamlama	1	0	1	0
Paragrafa Cümle Yerleştirme	1	1	0	100
Bir Paragrafa Bağlı Çoklu Sorular	6	6	0	100

	Soru	Doğru	Yanlış	Boş	Net	Başarı
Tarih-1	5	3	1	1	2,75	% 55
Coğrafya-1	5	4	0	1	4,00	% 80
Felsefe	5	4	1	0	3,75	% 75
Din Kül. ve Ahl. Bil.	5	4	1	0	3,75	% 75
Felsefe (Seçmeli)	5	0	0	5	0,00	% 0
TYT Sosyal	20	15	3	2	14,25	% 71
Cevap Anahtarı	A ACDBECAABCABBCCDDADBDAAADAA					
Cevaplarınız	AC eEC ABCABeCDDAaBD					

	S	D	Y	B%
Tarih-1	0	0	0	0
İlk ve Orta Çağlarda İç Asya'daki Türk siyasi teşekküllerinin güç ve yönetim yapısını açıklar.	1	1	0	100
Uyguladığı uzun vadeli stratejinin Osmanlı Devleti'nin dünya gücü haline gelmesindeki rolünü analiz eder.	1	1	0	100
Osmanlı Devleti'nin siyasi varlığına yönelik iç ve dış tehditleri analiz eder.	1	0	0	0
Büyük Millet Meclisinin açılış sürecini ve sonrasında meydana gelen gelişmeleri kavrar.	1	0	1	0
Hukuk alanında meydana gelen gelişmelerin Türk toplumunda meydana getirdiği değişimleri kavrar.	1	1	0	100
Coğrafya-1	0	0	0	0
Doğa ve İnsan Etkileşimi	1	1	0	100
Dış Kuvvetler	1	0	0	0
Nüfus Piramitleri	1	1	0	100
Uluslararası Ulaşım Hatları	1	1	0	100
Afetlerin Dağılışı ve Afetlerden Korunma Yolları	1	1	0	100
Felsefe	0	0	0	0
MÖ 6. Yüzyıl - MS 2. Yüzyıl Felsefesinin Ayırıcı Nitelikleri	1	1	0	100
Felsefi Düşünce	2	1	1	50
15. Yüzyıl - 17. Yüzyıl Felsefesinin Ortaya Çıkışı	1	1	0	100
Siyaset Felsefesi	1	1	0	100
Din Kül. ve Ahl. Bil.	0	0	0	0
Gençlik ve Değerler	1	1	0	100
Ahlaki Tutum ve Davranışlar	2	2	0	100
İslam ve İbadet	1	0	1	0
İslam Düşüncesinde İtikadi, Siyasi ve Fikhi Yorumlar	1	1	0	100

	Soru	Doğru	Yanlış	Boş	Net	Başarı
Matematik-1	30	14	4	12	13,00	% 43
Geometri	10	6	1	3	5,75	% 58
TYT Matematik	40	20	5	15	18,75	% 47
Cevap Anahtarı	A CEDAEBDABBCEDEBDECECECEBCEBBDCCBACECABBE					
Cevaplarınız	CEDAEBD BBCE Dcb Cc B B B A ECA Ba					

	S	D	Y	B%
Matematik-1	0	0	0	0
Rasyonel Sayılar	1	1	0	100
Ondalık Sayılar	1	1	0	100
Üslü İfadeler	1	1	0	100
Köklü İfadeler	1	1	0	100
Sayı Problemleri	5	2	0	40
Aralık Kavramı ve Basit Eşitsizlikler	1	1	0	100
Tek ve Çift Sayılar	1	1	0	100
Mutlak Değerli Eşitsizlikler	1	0	0	0
Birinci Dereceden Bir Bilinmeyenli Denklemler	1	1	0	100
Birinci Dereceden İki Bilinmeyenli Denklemler	1	1	0	100
Küme Problemleri	1	1	0	100
Fonksiyon Grafikleri	1	0	1	0
Koşullu Önerme ve İki Yönlü Koşullu Önerme	1	0	0	0
Merkezi Eğilim ve Yayılım Ölçüleri	1	1	0	100
Sayı Basamakları	1	0	1	0
Çarpımlara Ayırma ve Özdeşlikler	1	0	1	0
Rutin Olmayan Problemler	2	1	0	50
Yaş Problemleri	1	1	0	100
Temel Kavramlar ve Sayı Kümeleri	1	0	1	0
Hareket Problemleri	2	0	0	0

	Soru	Doğru	Yanlış	Boş	Net	Başarı
Fizik	7	3	2	2	2,50	% 36
Kimya	7	3	2	2	2,50	% 36
Biyoloji	6	3	2	1	2,50	% 42
TYT Fen	20	9	6	5	7,50	% 38
Cevap Anahtarı	A BEDBADDEEBBCCDADDCEB					
Cevaplarınız	eEbBA EEc Ca deDCE					

	S	D	Y	B%
Fizik	0	0	0	0
Fiziksel nicelikleri sınıflandırır.	1	0	1	0
Yapışma (adezyon) ve birbirini tutma (kohezyon) olaylarını örneklerle açıklar.	2	1	1	50
Konum, alınan yol, yer değiştirme, hız ve hız kavramlarını birbirleri ile ilişkilendirir.	1	1	0	100
Elektrik Devreleri	1	1	0	100
Isı, sıcaklık ve iç enerji kavramlarını açıklar.	1	0	0	0
Aydınlanma	1	0	0	0
Kimya	0	0	0	0
Kimya Uygulamalarında İş Sağlığı ve Güvenliği	1	1	0	100
Elementlerin Sınıflandırılması	1	1	0	100
Zayıf Etkileşimlerin Sınıflandırılması	1	0	1	0
Mol Kavramı	1	0	0	0
Çözeltilerde Derişim	1	1	0	100
Asitler ve Bazlar	1	0	1	0
Gıdalar	1	0	0	0
Biyoloji	0	0	0	0
Karbohidratlar	1	0	1	0
Küçük Moleküllerin Taşınması	1	0	1	0
Hayvanlar	1	1	0	100
Mayoz	1	1	0	100
Cinsiyete Bağlı Kalıtım	1	1	0	100
Ekosistemde Madde ve Enerji Akışı	1	0	0	0

MANİSA / YUNUSEMRE
KEP AKADEMİ MEZUN EŞİT AĞIRLIK

-M - 98420
YASEMİN TUTAL

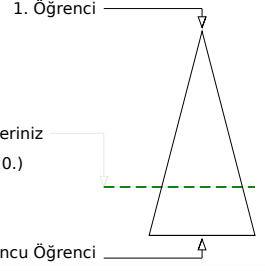
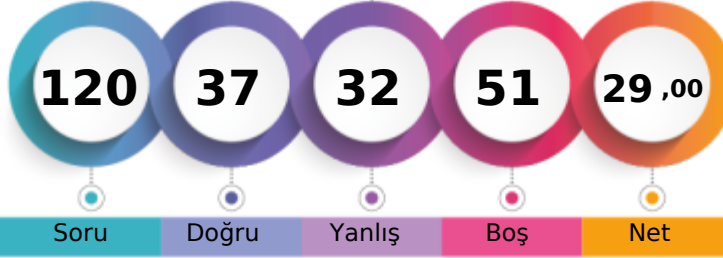

Soru Doğru Yanlış Boş Net

	Şube	Kurum	İlçe	İl	Genel
Öğrenci Sıra No	16	20	508	746	8420 % 73,56
Sınava Katılan Öğrenci Sayısı	44	51	678	957	11446

	Soru	Doğru	Yanlış	Boş	Net	Başarı
TYT Türkçe	40	21	14	5	17,50	% 44
Cevap Anahtarı	A CCCDBEDAACEBADDAAEBDBCBDDCECABDCECDAACDADA					
Cevaplarınız	CCCDBeB bC B cadcBDBCDDaCbeCECaccCDe					

	S	D	Y	B	B%
Türkçe	0	0	0	0	0
Sözcükte Anlam	3	2	1	67	
Metne Sözcük Yerleştirme	1	1	0	100	
Cümleli Yorumlama ve Açıklama	2	2	0	100	
Deyimler ve Atasözleri	1	1	0	100	
Seş Bilgisi - Karma	1	0	1	0	
Bitişik ve Ayrı Yazılan Kelimeler	1	0	0	0	
Yazım Kuralları - Karma	1	0	1	0	
Virgül	1	1	0	100	
EKLER VE SÖZCÜK YAPISI	1	0	0	0	
Noktalama İşaretleri - Karma	1	1	0	100	
Karma Dil Bilgisi	1	0	0	0	
Paragrafı İkiye Ayırma	1	0	1	0	
Paragrafa Özgü Soru Kökü	2	0	2	0	
ANLATIM TEKNİKLERİ VE DÜŞÜNCEYİ GELİŞTİRME YOLLARI	1	0	1	0	
İki Paragrafın Karşılaştırılması	2	1	1	50	
Paragrafın Konusu	3	1	1	33	
Paragrafa Yardımcı Düşünceler	4	3	1	75	
Paragrafa Ana Düşünce (Ana Fikir)	2	2	0	100	
Paragrafın Yorumlanması	4	2	2	50	
Paragrafta Boş Bırakılan Yerleri Tamamlama	2	2	0	100	
Paragrafta Anlatım Akışını Bozan Cümle	1	1	0	100	
Diyalogta Boş Bırakılan Yerleri Tamamlama	1	0	1	0	
Paragrafa Cümle Yerleştirme	1	0	1	0	
Bir Paragrafa Bağlı Çoklu Sorular	6	2	2	33	

	Soru	Doğru	Yanlış	Boş	Net	Başarı
Tarih-1	5	2	2	1	1,50	% 30
Coğrafya-1	5	2	1	2	1,75	% 35
Felsefe	5	3	2	0	2,50	% 50
Din Kül. ve Ahl. Bil.	5	2	1	2	1,75	% 35
Felsefe (Seçmeli)	5	0	0	5	0,00	% 0
TYT Sosyal	20	9	6	5	7,50	% 38
Cevap Anahtarı	A ACDBECAABCABBCCDDADBDAAADAA					
Cevaplarınız	dCb ECAd ABeCe Aa D					

	S	D	Y	B	B%
Tarih-1	0	0	0	0	0
İlk ve Orta Çağlarda İç Asya'daki Türk siyasi teşekküllerinin güç ve yönetim yapısını açıklar.	1	0	1	0	
Uyguladığı uzun vadeli stratejinin Osmanlı Devleti'nin dünya gücü haline gelmesindeki rolünü analiz eder.	1	1	0	100	
Osmanlı Devleti'nin siyasi varlığına yönelik iç ve dış tehditleri analiz eder.	1	0	1	0	
Büyük Millet Meclisinin açılış sürecini ve sonrasında meydana gelen gelişmeleri kavrar.	1	0	0	0	
Hukuk alanında meydana gelen gelişmelerin Türk toplumunda meydana getirdiği değişimleri kavrar.	1	1	0	100	
Coğrafya-1	0	0	0	0	0
Doğa ve İnsan Etkileşimi	1	1	0	100	
Dış Kuvvetler	1	1	0	100	
Nüfus Piramitleri	1	0	1	0	
Uluslararası Ulaşım Hatları	1	0	0	0	
Afetlerin Dağılışı ve Afetlerden Korunma Yolları	1	0	0	0	
Felsefe	0	0	0	0	0
MÖ 6. Yüzyıl - MS 2. Yüzyıl Felsefesinin Ayırıcı Nitelikleri	1	1	0	100	
Felsefi Düşünce	2	1	1	50	
15. Yüzyıl - 17. Yüzyıl Felsefesinin Ortaya Çıkışı	1	1	0	100	
Siyaset Felsefesi	1	0	1	0	
Din Kül. ve Ahl. Bil.	0	0	0	0	0
Gençlik ve Değerler	1	0	0	0	
Ahlaki Tutum ve Davranışlar	2	2	0	100	
İslam ve İbadet	1	0	1	0	
İslam Düşüncesinde İtikadi, Siyasi ve Fikhi Yorumlar	1	0	0	0	

	Soru	Doğru	Yanlış	Boş	Net	Başarı
Matematik-1	30	4	5	21	2,75	% 9
Geometri	10	1	1	8	0,75	% 8
TYT Matematik	40	5	6	29	3,50	% 9
Cevap Anahtarı	A CEDAEBDABBCEDEBDECECECEBCEBBDDBBACECABBE					
Cevaplarınız	aD B be Db C d bC					

	S	D	Y	B	B%
Matematik-1	0	0	0	0	0
Rasyonel Sayılar	1	0	0	0	
Ondalık Sayılar	1	0	0	0	
Üslü ifadeler	1	0	0	0	
Köklü ifadeler	1	0	0	0	
Sayı Problemleri	5	0	1	0	
Aralık Kavramı ve Basit Eşitsizlikler	1	0	1	0	
Tek ve Çift Sayılar	1	1	0	100	
Mutlak Değerli Eşitsizlikler	1	0	0	0	
Birinci Dereceden Bir Bilinmeyenli Denklemler	1	0	0	0	
Birinci Dereceden İki Bilinmeyenli Denklemler	1	1	0	100	
Küme Problemleri	1	0	0	0	
Fonksiyon Grafikleri	1	0	0	0	
Koşullu Önerme ve İki Yönlü Koşullu Önerme	1	0	1	0	
Merkezi Eğilim ve Yayılım Ölçüleri	1	0	1	0	
Sayı Basamakları	1	0	0	0	
Çarpımlara Ayırma ve Özdeşlikler	1	1	0	100	
Rutin Olmayan Problemler	2	0	1	0	
Yaş Problemleri	1	1	0	100	
Temel Kavramlar ve Sayı Kümeleri	1	0	0	0	
Hareket Problemleri	2	0	0	0	

	Soru	Doğru	Yanlış	Boş	Net	Başarı
Fizik	7	2	1	4	1,75	% 25
Kimya	7	0	2	5	-0,50	% 0
Biyoloji	6	0	3	3	-0,75	% 0
TYT Fen	20	2	6	12	0,50	% 3
Cevap Anahtarı	A BEDBADDEEBBCCDADDCEB					
Cevaplarınız	Bb Dd a c de					

	S	D	Y	B	B%
Fizik	0	0	0	0	0
Fiziksel nicelikleri sınıflandırır.	1	0	0	0	
Yapışma (adezyon) ve birbirini tutma (kohezyon) olaylarını örneklerle açıklar.	2	0	0	0	
Konum, alınan yol, yer değiştirme, hız ve hız kavramlarını birbirleri ile ilişkilendirir.	1	1	0	100	
Elektrik Devreleri	1	0	1	0	
Isı, sıcaklık ve iç enerji kavramlarını açıklar.	1	0	0	0	
Aydınlanma	1	1	0	100	
Kimya	0	0	0	0	0
Kimya Uygulamalarında İş Sağlığı ve Güvenliği	1	0	1	0	
Elementlerin Sınıflandırılması	1	0	0	0	
Zayıf Etkileşimlerin Sınıflandırılması	1	0	0	0	
Mol Kavramı	1	0	0	0	
Çözeltilerde Derişim	1	0	0	0	
Asitler ve Bazlar	1	0	0	0	
Gıdalar	1	0	1	0	
Biyoloji	0	0	0	0	0
Karbohidratlar	1	0	0	0	
Küçük Moleküllerin Taşınması	1	0	0	0	
Hayvanlar	1	0	1	0	
Mayoz	1	0	0	0	
Cinsiyete Bağlı Kalıtım	1	0	1	0	
Ekosistemde Madde ve Enerji Akışı	1	0	1	0	

MANİSA / YUNUSEMRE
KEP AKADEMİ MEZUN EŞİT AĞIRLIK

-M - 81288
ZEHRANUR BOZKURT

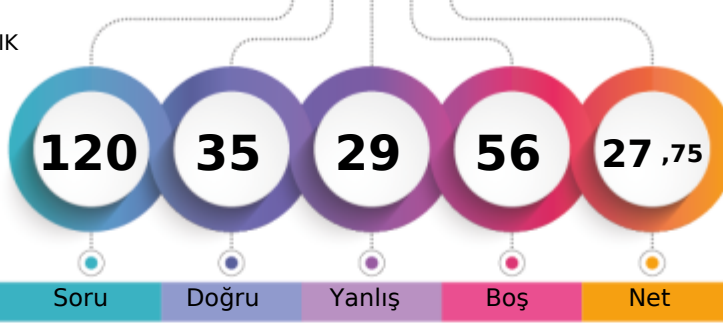

1. Öğrenci

Sizin yeriniz
(8676.)

Sonuncu Öğrenci

Soru Doğru Yanlış Boş Net

Şube Kurum İlçe İl Genel

Öğrenci Sıra No 17 21 524 768 8676 % 75,80

Sınava Katılan Öğrenci Sayısı 44 51 678 957 11446

	Soru	Doğru	Yanlış	Boş	Net	Başarı
TYT Türkçe	40	22	12	6	19,00	% 48
Cevap Anahtarı	A	CCCDDBEAACEBADDAAEBDBCEBDCEACBDCECDAAACDADA				
Cevaplarınız		CCCDDBEa b E cDAb DBeBDDcDbBbCECabcCDA A				

	S	D	Y	B%
Türkçe	0	0	0	0
Sözcükte Anlam	3	2	1	67
Metne Sözcük Yerleştirme	1	1	0	100
Cümleli Yorumlama ve Açıklama	2	2	0	100
Deyimler ve Atasözleri	1	1	0	100
Seş Bilgisi - Karma	1	0	1	0
Bitişik ve Ayrı Yazılan Kelimeler	1	0	0	0
Yazım Kuralları - Karma	1	0	1	0
Virgül	1	0	0	0
EKLER VE SÖZCÜK YAPISI	1	1	0	100
Noktalama İşaretleri - Karma	1	0	0	0
Karma Dil Bilgisi	1	0	0	0
Paragrafı İkiye Ayırma	1	0	1	0
Paragrafa Özgü Soru Kökü	2	1	1	50
ANLATIM TEKNİKLERİ VE DÜŞÜNCEYİ GELİŞTİRME YOLLARI	1	1	0	100
İki Paragrafın Karşılaştırılması	2	1	1	50
Paragrafın Konusu	3	0	1	0
Paragrafa Yardımcı Düşünceler	4	4	0	100
Paragrafa Ana Düşünce (Ana Fikir)	2	1	1	50
Paragrafın Yorumlanması	4	3	1	75
Paragrafta Boş Bırakılan Yerleri Tamamlama	2	2	0	100
Paragrafta Anlatım Akışını Bozan Cümle	1	0	1	0
Diyalogta Boş Bırakılan Yerleri Tamamlama	1	0	1	0
Paragrafa Cümle Yerleştirme	1	0	1	0
Bir Paragrafa Bağlı Çoklu Sorular	6	4	1	67

	Soru	Doğru	Yanlış	Boş	Net	Başarı
Tarih-1	5	1	4	0	0,00	% 0
Coğrafya-1	5	2	2	1	1,50	% 30
Felsefe	5	2	2	1	1,50	% 30
Din Kül. ve Ahl. Bil.	5	3	1	1	2,75	% 55
Felsefe (Seçmeli)	5	0	0	5	0,00	% 0
TYT Sosyal	20	8	9	3	5,75	% 29
Cevap Anahtarı	A	ACDBECAABCABBCCDDADBDAAADAA				
Cevaplarınız		eCbecCed CdB CeeAD D				

	S	D	Y	B%
Tarih-1	0	0	0	0
İlk ve Orta Çağlarda İç Asya'daki Türk siyasi teşekküllerinin güç ve yönetim yapısını açıklar.	1	0	1	0
Uyguladığı uzun vadeli stratejinin Osmanlı Devleti'nin dünya gücü haline gelmesindeki rolünü analiz eder.	1	1	0	100
Osmanlı Devleti'nin siyasi varlığına yönelik iç ve dış tehditleri analiz eder.	1	0	1	0
Büyük Millet Meclisinin açılış sürecini ve sonrasında meydana gelen gelişmeleri kavrar.	1	0	1	0
Hukuk alanında meydana gelen gelişmelerin Türk toplumunda meydana getirdiği değişimleri kavrar.	1	0	1	0
Coğrafya-1	0	0	0	0
Doğa ve İnsan Etkileşimi	1	1	0	100
Dış Kuvvetler	1	0	1	0
Nüfus Piramitleri	1	0	1	0
Uluslararası Ulaşım Hatları	1	0	0	0
Afetlerin Dağılışı ve Afetlerden Korunma Yolları	1	1	0	100
Felsefe	0	0	0	0
MÖ 6. Yüzyıl - MS 2. Yüzyıl Felsefesinin Ayrıcı Nitelikleri	1	0	1	0
Felsefi Düşünce	2	1	0	50
15. Yüzyıl - 17. Yüzyıl Felsefesinin Ortaya Çıkışı	1	1	0	100
Siyaset Felsefesi	1	0	1	0
Din Kül. ve Ahl. Bil.	0	0	0	0
Gençlik ve Değerler	1	0	1	0
Ahlaki Tutum ve Davranışlar	2	2	0	100
İslam ve İbadet	1	1	0	100
İslam Düşüncesinde İtikadi, Siyasi ve Fikhi Yorumlar	1	0	0	0

	Soru	Doğru	Yanlış	Boş	Net	Başarı
Matematik-1	30	4	4	22	3,00	% 10
Geometri	10	0	0	10	0,00	% 0
TYT Matematik	40	4	4	32	3,00	% 8
Cevap Anahtarı	A	CEDAEBDABBCEDEBDECECECEBCEBBDDBBACECABBE				
Cevaplarınız		c EB dB D ed				

	S	D	Y	B%
Matematik-1	0	0	0	0
Rasyonel Sayılar	1	0	0	0
Ondalık Sayılar	1	0	1	0
Üslü İfadeler	1	0	0	0
Köklü İfadeler	1	0	0	0
Sayı Problemleri	5	1	1	20
Aralık Kavramı ve Basit Eşitsizlikler	1	1	0	100
Tek ve Çift Sayılar	1	0	0	0
Mutlak Değerli Eşitsizlikler	1	0	0	0
Birinci Dereceden Bir Bilinmeyenli Denklemler	1	0	1	0
Birinci Dereceden İki Bilinmeyenli Denklemler	1	1	0	100
Küme Problemleri	1	0	0	0
Fonksiyon Grafikleri	1	0	0	0
Koşullu Önerme ve İki Yönlü Koşullu Önerme	1	0	0	0
Merkezi Eğilim ve Yayılım Ölçüleri	1	0	0	0
Sayı Basamakları	1	0	0	0
Çarpımlara Ayırma ve Özdeşlikler	1	1	0	100
Rutin Olmayan Problemler	2	0	1	0
Yaş Problemleri	1	0	0	0
Temel Kavramlar ve Sayı Kümeleri	1	0	0	0
Hareket Problemleri	2	0	0	0

	Soru	Doğru	Yanlış	Boş	Net	Başarı
Fizik	7	1	3	3	0,25	% 4
Kimya	7	0	1	6	-0,25	% 0
Biyoloji	6	0	0	6	0,00	% 0
TYT Fen	20	1	4	15	0,00	% 0
Cevap Anahtarı	A	BEDBADDEEBBCCDADDCEB				
Cevaplarınız		e Da cb				

	S	D	Y	B%
Fizik	0	0	0	0
Fiziksel nicelikleri sınıflandırır.	1	0	1	0
Yapışma (adezyon) ve birbirini tutma (kohezyon) olaylarını örneklerle açıklar.	2	1	0	50
Konum, alınan yol, yer değiştirme, hız ve hız kavramlarını birbirleri ile ilişkilendirir.	1	0	1	0
Elektrik Devreleri	1	0	0	0
Isı, sıcaklık ve iç enerji kavramlarını açıklar.	1	0	0	0
Aydınlanma	1	0	1	0
Kimya	0	0	0	0
Kimya Uygulamalarında İş Sağlığı ve Güvenliği	1	0	1	0
Elementlerin Sınıflandırılması	1	0	0	0
Zayıf Etkileşimlerin Sınıflandırılması	1	0	0	0
Mol Kavramı	1	0	0	0
Çözeltilerde Derişim	1	0	0	0
Asitler ve Bazlar	1	0	0	0
Gıdalar	1	0	0	0
Biyoloji	0	0	0	0
Karbohidratlar	1	0	0	0
Küçük Moleküllerin Taşınması	1	0	0	0
Hayvanlar	1	0	0	0
Mayoz	1	0	0	0
Cinsiyete Bağlı Kalıtım	1	0	0	0
Ekosistemde Madde ve Enerji Akışı	1	0	0	0

MANİSA / YUNUSEMRE
KEP AKADEMİ MEZUN EŞİT AĞIRLIK

-M - 0
ZEYNEP ÖZBAY

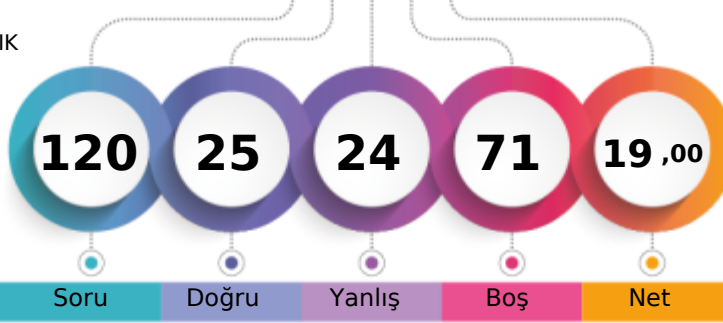

1. Öğrenci

Sizin yeriniz
(10085.)

Sonuncu Öğrenci

Soru Doğru Yanlış Boş Net

Şube Kurum İlçe İl Genel

Öğrenci Sıra No 33 37 602 867 10085 % 88,11

Sınava Katılan Öğrenci Sayısı 44 51 678 957 11446

	Soru	Doğru	Yanlış	Boş	Net	Başarı
TYT Türkçe	40	16	15	9	12,25	% 31
Cevap Anahtarı	B	CDBEDACCEBADDAAEBDBCBDEECABDCCEADDAAC				
Cevaplarınız		CDBd Ce B aDAdBDA DD abBeeEaacbCcA b C				

	S	D	Y	B%
Türkçe	0	0	0	0
Sözcükte Anlam	3	1	2	33
Metne Sözcük Yerleştirme	1	1	0	100
Cümleli Yorumlama ve Açıklama	2	2	0	100
Deyimler ve Atasözleri	1	0	1	0
Seş Bilgisi - Karma	1	0	0	0
Bitişik ve Ayrı Yazılan Kelimeler	1	0	0	0
Yazım Kuralları - Karma	1	0	0	0
Virgül	1	1	0	100
EKLER VE SÖZCÜK YAPISI	1	0	0	0
Noktalama İşaretleri - Karma	1	1	0	100
Karma Dil Bilgisi	1	0	0	0
Paragrafı İkiye Ayırma	1	0	1	0
Paragrafa Özgü Soru Kökü	2	1	0	50
ANLATIM TEKNİKLERİ VE DÜŞÜNCEYİ GELİŞTİRME YOLLARI	1	1	0	100
İki Paragrafın Karşılaştırılması	2	0	2	0
Paragrafın Konusu	3	1	1	33
Paragrafa Yardımcı Düşünceler	4	3	1	75
Paragrafa Ana Düşünce (Ana Fikir)	2	0	1	0
Paragrafın Yorumlanması	4	2	1	50
Paragrafta Boş Bırakılan Yerleri Tamamlama	2	1	1	50
Paragrafta Anlatım Akışını Bozan Cümle	1	0	1	0
Diyalogta Boş Bırakılan Yerleri Tamamlama	1	0	1	0
Paragrafa Cümle Yerleştirme	1	0	1	0
Bir Paragrafa Bağlı Çoklu Sorular	6	2	3	33

	Soru	Doğru	Yanlış	Boş	Net	Başarı
Tarih-1	5	0	2	3	-0,50	% 0
Coğrafya-1	5	2	2	1	1,50	% 30
Felsefe	5	2	1	2	1,75	% 35
Din Kül. ve Ahl. Bil.	5	4	1	0	3,75	% 75
Felsefe (Seçmeli)	5	0	0	5	0,00	% 0
TYT Sosyal	20	8	6	6	6,50	% 33
Cevap Anahtarı	B	DBEACABCCABCDABDBDADAAAA				
Cevaplarınız		e d d CcD DBeDdDAD				

	S	D	Y	B%
Tarih-1	0	0	0	0
İlk ve Orta Çağlarda İÇ Asya'daki Türk siyasi teşekküllerinin güç ve yönetim yapısını açıklar.	1	0	1	0
Uyguladığı uzun vadeli stratejinin Osmanlı Devleti'nin dünya gücü haline gelmesindeki rolünü analiz eder.	1	0	0	0
Osmanlı Devleti'nin siyasi varlığına yönelik iç ve dış tehditleri analiz eder.	1	0	0	0
Büyük Millet Meclisinin açılış sürecini ve sonrasında meydana gelen gelişmeleri kavrar.	1	0	1	0
Hukuk alanında meydana gelen gelişmelerin Türk toplumunda meydana getirdiği değişimleri kavrar.	1	0	0	0
Coğrafya-1	0	0	0	0
Doğa ve İnsan Etkileşimi	1	1	0	100
Dış Kuvvetler	1	0	1	0
Nüfus Piramitleri	1	0	1	0
Uluslararası Ulaşım Hatları	1	0	0	0
Afetlerin Dağılışı ve Afetlerden Korunma Yolları	1	1	0	100
Felsefe	0	0	0	0
MÖ 6. Yüzyıl - MS 2. Yüzyıl Felsefesinin Ayırıcı Nitelikleri	1	0	1	0
Felsefi Düşünce	2	1	0	50
15. Yüzyıl - 17. Yüzyıl Felsefesinin Ortaya Çıkışı	1	0	0	0
Siyaset Felsefesi	1	1	0	100
Din Kül. ve Ahl. Bil.	0	0	0	0
Gençlik ve Değerler	1	1	0	100
Ahlaki Tutum ve Davranışlar	2	2	0	100
İslam ve İbadet	1	1	0	100
İslam Düşüncesinde İtikadi, Siyasi ve Fikhi Yorumlar	1	0	1	0

	Soru	Doğru	Yanlış	Boş	Net	Başarı
Matematik-1	30	1	3	26	0,25	% 1
Geometri	10	0	0	10	0,00	% 0
TYT Matematik	40	1	3	36	0,25	% 1
Cevap Anahtarı	B	DAEBDAECCDEDBDECECECBEBBDCBBACECABBEBB				
Cevaplarınız		daD c				

	S	D	Y	B%
Matematik-1	0	0	0	0
Rasyonel Sayılar	1	0	0	0
Ondalık Sayılar	1	0	0	0
Üslü İfadeler	1	0	0	0
Köklü İfadeler	1	0	0	0
Sayı Problemleri	5	0	1	0
Aralık Kavramı ve Basit Eşitsizlikler	1	0	1	0
Tek ve Çift Sayılar	1	1	0	100
Mutlak Değerli Eşitsizlikler	1	0	0	0
Birinci Dereceden Bir Bilinmeyenli Denklemler	1	0	0	0
Birinci Dereceden İki Bilinmeyenli Denklemler	1	0	0	0
Küme Problemleri	1	0	0	0
Fonksiyon Grafikleri	1	0	1	0
Koşullu Önerme ve İki Yönlü Koşullu Önerme	1	0	0	0
Merkezi Eğilim ve Yayılım Ölçüleri	1	0	0	0
Sayı Basamakları	1	0	0	0
Çarpımlara Ayırma ve Özdeşlikler	1	0	0	0
Rutin Olmayan Problemler	2	0	0	0
Yaş Problemleri	1	0	0	0
Temel Kavramlar ve Sayı Kümeleri	1	0	0	0
Hareket Problemleri	2	0	0	0

	Soru	Doğru	Yanlış	Boş	Net	Başarı
TYT Fen	20	0	0	20	0,00	% 0
Cevap Anahtarı	B	DBADDEBBCCDEEDCEBDA				
Cevaplarınız						

	S	D	Y	B%
Fizik	0	0	0	0
Fiziksel nicelikleri sınıflandırır.	1	0	0	0
Yapışma (adezyon) ve birbirini tutma (kohezyon) olaylarını örneklerle açıklar.	2	0	0	0
Konum, alınan yol, yer değiştirme, sürat ve hız kavramlarını birbirleri ile ilişkilendirir.	1	0	0	0
Elektrik Devreleri	1	0	0	0
Isı, sıcaklık ve iç enerji kavramlarını açıklar.	1	0	0	0
Aydınlanma	1	0	0	0
Kimya	0	0	0	0
Kimya Uygulamalarında İş Sağlığı ve Güvenliği	1	0	0	0
Elementlerin Sınıflandırılması	1	0	0	0
Zayıf Etkileşimlerin Sınıflandırılması	1	0	0	0
Mol Kavramı	1	0	0	0
Çözeltilerde Derişim	1	0	0	0
Asitler ve Bazlar	1	0	0	0
Gıdalar	1	0	0	0
Biyoloji	0	0	0	0
Karbohidratlar	1	0	0	0
Küçük Moleküllerin Taşınması	1	0	0	0
Hayvanlar	1	0	0	0
Mayoz	1	0	0	0
Cinsiyete Bağlı Kalıtım	1	0	0	0
Ekosistemde Madde ve Enerji Akışı	1	0	0	0

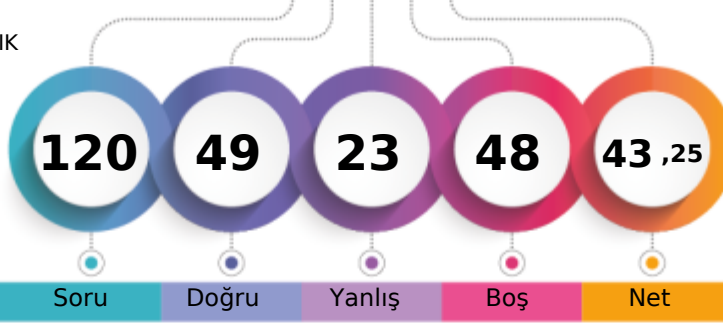

269,755 % 50,74

MANİSA / YUNUSEMRE
KEP AKADEMİ MEZUN EŞİT AĞIRLIK-MA - 13110
BÜŞRA ÖZDEN

1. Öğrenci

Sizin yeriniz
(5808.)

Sonuncu Öğrenci

Soru Doğru Yanlış Boş Net

Şube Kurum İlçe İl Genel

Öğrenci Sıra No 2 8 309 497 5808 % 50,74

Sınava Katılan Öğrenci Sayısı 4 51 678 957 11446

	Soru	Doğru	Yanlış	Boş	Net	Başarı
TYT Türkçe	40	26	12	2	23,00	% 58
Cevap Anahtarı	A	CCCDBEDAACEBADDAAEBDBCBDDCECABDCEDAACDADA				
Cevaplarınız		CCCDDBdDbdbEB DDAEeDBCADDeAaBCECDACcBe A				

	S	D	Y	B%
Türkçe	0	0	0	0
Sözcükte Anlam	3	2	1	67
Metne Sözcük Yerleştirme	1	1	0	100
Cümleli Yorumlama ve Açıklama	2	2	0	100
Deyimler ve Atasözleri	1	0	1	0
Seş Bilgisi - Karma	1	1	0	100
Bitişik ve Ayrı Yazılan Kelimeler	1	0	1	0
Yazım Kuralları - Karma	1	0	1	0
Virgül	1	0	1	0
EKLER VE SÖZCÜK YAPISI	1	1	0	100
Noktalama İşaretleri - Karma	1	1	0	100
Karma Dil Bilgisi	1	0	0	0
Paragrafı İkiye Ayırma	1	1	0	100
Paragrafa Özgü Soru Kökü	2	2	0	100
ANLATIM TEKNİKLERİ VE DÜŞÜNCEYİ GELİŞTİRME YOLLARI	1	1	0	100
İki Paragrafın Karşılaştırılması	2	2	0	100
Paragrafın Konusu	3	1	1	33
Paragrafa Yardımcı Düşünceler	4	2	2	50
Paragrafa Ana Düşünce (Ana Fikir)	2	2	0	100
Paragrafın Yorumlanması	4	2	2	50
Paragrafta Boş Bırakılan Yerleri Tamamlama	2	2	0	100
Paragrafta Anlatım Akışını Bozan Cümle	1	0	1	0
Diyalogta Boş Bırakılan Yerleri Tamamlama	1	1	0	100
Paragrafa Cümle Yerleştirme	1	0	1	0
Bir Paragrafa Bağlı Çoklu Sorular	6	2	3	33

	Soru	Doğru	Yanlış	Boş	Net	Başarı
Tarih-1	5	4	1	0	3,75	% 75
Coğrafya-1	5	5	0	0	5,00	% 100
Felsefe	5	4	1	0	3,75	% 75
Din Kül. ve Ahl. Bil.	5	5	0	0	5,00	% 100
Felsefe (Seçmeli)	5	0	0	5	0,00	% 0
TYT Sosyal	20	18	2	0	17,50	% 88
Cevap Anahtarı	A	ACDBECAABCABBCCDDADBDAAADAA				
Cevaplarınız		ACDeECAABCeBBCCDDADBD				

	S	D	Y	B%
Tarih-1	0	0	0	0
İlk ve Orta Çağlarda İç Asya'daki Türk siyasi teşekküllerinin güç ve yönetim yapısını açıklar.	1	1	0	100
Uyguladığı uzun vadeli stratejinin Osmanlı Devleti'nin dünya gücü haline gelmesindeki rolünü analiz eder.	1	1	0	100
Osmanlı Devleti'nin siyasi varlığına yönelik iç ve dış tehditleri analiz eder.	1	1	0	100
Büyük Millet Meclisinin açılış sürecini ve sonrasında meydana gelen gelişmeleri kavrar.	1	0	1	0
Hukuk alanında meydana gelen gelişmelerin Türk toplumunda meydana getirdiği değişimleri kavrar.	1	1	0	100
Coğrafya-1	0	0	0	0
Doğa ve İnsan Etkileşimi	1	1	0	100
Dış Kuvvetler	1	1	0	100
Nüfus Piramitleri	1	1	0	100
Uluslararası Ulaşım Hatları	1	1	0	100
Afetlerin Dağılışı ve Afetlerden Korunma Yolları	1	1	0	100
Felsefe	0	0	0	0
MÖ 6. Yüzyıl - MS 2. Yüzyıl Felsefesinin Ayırıcı Nitelikleri	1	0	1	0
Felsefi Düşünce	2	2	0	100
15. Yüzyıl - 17. Yüzyıl Felsefesinin Ortaya Çıkışı	1	1	0	100
Siyaset Felsefesi	1	1	0	100
Din Kül. ve Ahl. Bil.	0	0	0	0
Gençlik ve Değerler	1	1	0	100
Ahlaki Tutum ve Davranışlar	2	2	0	100
İslam ve İbadet	1	1	0	100
İslam Düşüncesinde İtikadi, Siyasi ve Fikhi Yorumlar	1	1	0	100

	Soru	Doğru	Yanlış	Boş	Net	Başarı
Matematik-1	30	1	5	24	-0,25	% 0
Geometri	10	0	1	9	-0,25	% 0
TYT Matematik	40	1	6	33	-0,50	% 0
Cevap Anahtarı	A	CEDAEBDABBCEDEBDECCCECECBCEBBDCBBACECABBE				
Cevaplarınız		ab b eC e a				

	S	D	Y	B%
Matematik-1	0	0	0	0
Rasyonel Sayılar	1	0	1	0
Ondalık Sayılar	1	0	1	0
Üslü İfadeler	1	0	0	0
Köklü İfadeler	1	0	0	0
Sayı Problemleri	5	0	1	0
Aralık Kavramı ve Basit Eşitsizlikler	1	0	0	0
Tek ve Çift Sayılar	1	0	0	0
Mutlak Değerli Eşitsizlikler	1	0	0	0
Birinci Dereceden Bir Bilinmeyenli Denklemler	1	0	0	0
Birinci Dereceden İki Bilinmeyenli Denklemler	1	0	1	0
Küme Problemleri	1	1	0	100
Fonksiyon Grafikleri	1	0	0	0
Koşullu Önerme ve İki Yönlü Koşullu Önerme	1	0	0	0
Merkezi Eğilim ve Yayılım Ölçüleri	1	0	0	0
Sayı Basamakları	1	0	0	0
Çarpımlara Ayırma ve Özdeşlikler	1	0	0	0
Rutin Olmayan Problemler	2	0	0	0
Yaş Problemleri	1	0	1	0
Temel Kavramlar ve Sayı Kümeleri	1	0	0	0
Hareket Problemleri	2	0	0	0

	Soru	Doğru	Yanlış	Boş	Net	Başarı
Fizik	7	3	1	3	2,75	% 39
Kimya	7	1	2	4	0,50	% 7
Biyoloji	6	0	0	6	0,00	% 0
TYT Fen	20	4	3	13	3,25	% 16
Cevap Anahtarı	A	BEDBADDEEBBCCDADDCEB				
Cevaplarınız		eED D a eD				

	S	D	Y	B%
Fizik	0	0	0	0
Fiziksel nicelikleri sınıflandırır.	1	0	1	0
Yapışma (adezyon) ve birbirini tutma (kohezyon) olaylarını örneklerle açıklar.	2	2	0	100
Konum, alınan yol, yer değiştirme, hız ve hız kavramlarını birbirleri ile ilişkilendirir.	1	0	0	0
Elektrik Devreleri	1	0	0	0
Isı, sıcaklık ve iç enerji kavramlarını açıklar.	1	0	0	0
Aydınlanma	1	1	0	100
Kimya	0	0	0	0
Kimya Uygulamalarında İş Sağlığı ve Güvenliği	1	0	0	0
Elementlerin Sınıflandırılması	1	0	1	0
Zayıf Etkileşimlerin Sınıflandırılması	1	0	0	0
Mol Kavramı	1	0	0	0
Çözeltilerde Derişim	1	0	0	0
Asitler ve Bazlar	1	0	1	0
Gıdalar	1	1	0	100
Biyoloji	0	0	0	0
Karbohidratlar	1	0	0	0
Küçük Moleküllerin Taşınması	1	0	0	0
Hayvanlar	1	0	0	0
Mayoz	1	0	0	0
Cinsiyete Bağlı Kalıtım	1	0	0	0
Ekosistemde Madde ve Enerji Akışı	1	0	0	0

MANİSA / YUNUSEMRE
KEP AKADEMİ MEZUN EŞİT AĞIRLIK

-MA - 13087
İBRAHİM AKAN

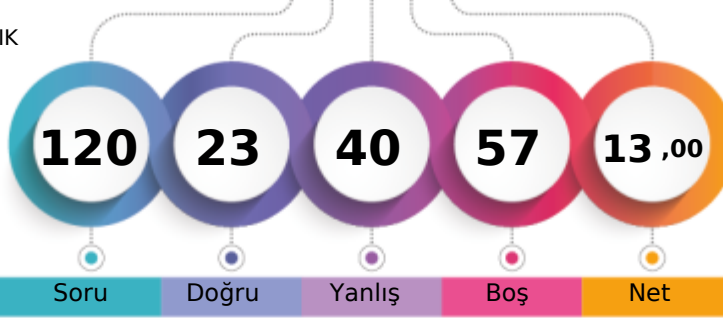

1. Öğrenci

Sizin yeriniz
(10707.)

Sonuncu Öğrenci

Soru

Doğru

Yanlış

Boş

Net

Şube

Kurum

İlçe

İl

Genel

Öğrenci Sıra No

4

45

642

914

10707 % 93,54

Sınava Katılan Öğrenci Sayısı

4

51

678

957

11446

	Soru	Doğru	Yanlış	Boş	Net	Başarı
TYT Türkçe	40	14	23	3	8,25	% 21
Cevap Anahtarı	B	CDBEDACCEBADDAAEBDBCBDEECABDCECAADADADAAC				
Cevaplarınız		bbBc ACC e DDdCBDBecDebebccbECabAbbceAda				

	S	D	Y	B%
Türkçe	0	0	0	0
Sözcükte Anlam	3	3	0	100
Metne Sözcük Yerleştirme	1	0	1	0
Cümleli Yorumlama ve Açıklama	2	1	1	50
Deyimler ve Atasözleri	1	0	1	0
Seş Bilgisi - Karma	1	0	0	0
Bitişik ve Ayrı Yazılan Kelimeler	1	1	0	100
Yazım Kuralları - Karma	1	0	1	0
Virgül	1	0	1	0
EKLER VE SÖZCÜK YAPISI	1	0	0	0
Noktalama İşaretleri - Karma	1	0	1	0
Karma Dil Bilgisi	1	0	0	0
Paragrafı İkiye Ayırma	1	1	0	100
Paragrafa Özgü Soru Kökü	2	1	1	50
ANLATIM TEKNİKLERİ VE DÜŞÜNCEYİ GELİŞTİRME YOLLARI	1	0	1	0
İki Paragrafın Karşılaştırılması	2	1	1	50
Paragrafın Konusu	3	1	2	33
Paragrafa Yardımcı Düşünceler	4	2	2	50
Paragrafa Ana Düşünce (Ana Fikir)	2	1	1	50
Paragrafın Yorumlanması	4	0	4	0
Paragrafta Boş Bırakılan Yerleri Tamamlama	2	1	1	50
Paragrafta Anlatım Akışını Bozan Cümle	1	0	1	0
Diyalogta Boş Bırakılan Yerleri Tamamlama	1	0	1	0
Paragrafa Cümle Yerleştirme	1	0	1	0
Bir Paragrafa Bağlı Çoklu Sorular	6	2	4	33

	Soru	Doğru	Yanlış	Boş	Net	Başarı
Tarih-1	5	0	5	0	-1,25	% 0
Coğrafya-1	5	2	3	0	1,25	% 25
Felsefe	5	4	1	0	3,75	% 75
Din Kül. ve Ahl. Bil.	5	2	3	0	1,25	% 25
Felsefe (Seçmeli)	5	0	0	5	0,00	% 0
TYT Sosyal	20	8	12	0	5,00	% 25
Cevap Anahtarı	B	DBEACABCCABCBADBBDADDAAAA				
Cevaplarınız		cedbbdBcCecCDBAeBDec				

	S	D	Y	B%
Tarih-1	0	0	0	0
İlk ve Orta Çağlarda İç Asya'daki Türk siyasi teşekküllerinin güç ve yönetim yapısını açıklar.	1	0	1	0
Uyguladığı uzun vadeli stratejinin Osmanlı Devleti'nin dünya gücü haline gelmesindeki rolünü analiz eder.	1	0	1	0
Osmanlı Devleti'nin siyasi varlığına yönelik iç ve dış tehditleri analiz eder.	1	0	1	0
Büyük Millet Meclisinin açılış sürecini ve sonrasında meydana gelen gelişmeleri kavrar.	1	0	1	0
Hukuk alanında meydana gelen gelişmelerin Türk toplumunda meydana getirdiği değişimleri kavrar.	1	0	1	0
Coğrafya-1	0	0	0	0
Doğa ve İnsan Etkileşimi	1	1	0	100
Dış Kuvvetler	1	0	1	0
Nüfus Piramitleri	1	0	1	0
Uluslararası Ulaşım Hatları	1	1	0	100
Afetlerin Dağılışı ve Afetlerden Korunma Yolları	1	0	1	0
Felsefe	0	0	0	0
MÖ 6. Yüzyıl - MS 2. Yüzyıl Felsefesinin Ayırıcı Nitelikleri	1	1	0	100
Felsefi Düşünce	2	1	1	50
15. Yüzyıl - 17. Yüzyıl Felsefesinin Ortaya Çıkışı	1	1	0	100
Siyaset Felsefesi	1	1	0	100
Din Kül. ve Ahl. Bil.	0	0	0	0
Gençlik ve Değerler	1	0	1	0
Ahlaki Tutum ve Davranışlar	2	1	1	50
İslam ve İbadet	1	0	1	0
İslam Düşüncesinde İtikadi, Siyasi ve Fikhi Yorumlar	1	1	0	100

	Soru	Doğru	Yanlış	Boş	Net	Başarı
Matematik-1	30	1	1	28	0,75	% 3
Geometri	10	0	0	10	0,00	% 0
TYT Matematik	40	1	1	38	0,75	% 2
Cevap Anahtarı	B	DAEBDAECCDEDBDECECECBEBBDCBBACECABBEBB				
Cevaplarınız		D c				

	S	D	Y	B%
Matematik-1	0	0	0	0
Rasyonel Sayılar	1	0	0	0
Ondalık Sayılar	1	0	0	0
Üslü İfadeler	1	1	0	100
Köklü İfadeler	1	0	0	0
Sayı Problemleri	5	0	1	0
Aralık Kavramı ve Basit Eşitsizlikler	1	0	0	0
Tek ve Çift Sayılar	1	0	0	0
Mutlak Değerli Eşitsizlikler	1	0	0	0
Birinci Dereceden Bir Bilinmeyenli Denklemler	1	0	0	0
Birinci Dereceden İki Bilinmeyenli Denklemler	1	0	0	0
Küme Problemleri	1	0	0	0
Fonksiyon Grafikleri	1	0	0	0
Koşullu Önerme ve İki Yönlü Koşullu Önerme	1	0	0	0
Merkezi Eğilim ve Yayılım Ölçüleri	1	0	0	0
Sayı Basamakları	1	0	0	0
Çarpımlara Ayırma ve Özdeşlikler	1	0	0	0
Rutin Olmayan Problemler	2	0	0	0
Yaş Problemleri	1	0	0	0
Temel Kavramlar ve Sayı Kümeleri	1	0	0	0
Hareket Problemleri	2	0	0	0

	Soru	Doğru	Yanlış	Boş	Net	Başarı
Fizik	7	0	3	4	-0,75	% 0
Kimya	7	0	1	6	-0,25	% 0
Biyoloji	6	0	0	6	0,00	% 0
TYT Fen	20	0	4	16	-1,00	% 0
Cevap Anahtarı	B	DBADDEBBBCCDEEDCEBDA				
Cevaplarınız		e ce a				

	S	D	Y	B%
Fizik	0	0	0	0
Fiziksel nicelikleri sınıflandırır.	1	0	1	0
Yapışma (adezyon) ve birbirini tutma (kohezyon) olaylarını örneklerle açıklar.	2	0	1	0
Konum, alınan yol, yer değiştirme, hız ve hız kavramlarını birbirleri ile ilişkilendirir.	1	0	1	0
Elektrik Devreleri	1	0	0	0
Isı, sıcaklık ve iç enerji kavramlarını açıklar.	1	0	0	0
Aydınlanma	1	0	0	0
Kimya	0	0	0	0
Kimya Uygulamalarında İş Sağlığı ve Güvenliği	1	0	0	0
Elementlerin Sınıflandırılması	1	0	0	0
Zayıf Etkileşimlerin Sınıflandırılması	1	0	0	0
Mol Kavramı	1	0	0	0
Çözeltilerde Derişim	1	0	0	0
Asitler ve Bazlar	1	0	0	0
Gıdalar	1	0	1	0
Biyoloji	0	0	0	0
Karbohidratlar	1	0	0	0
Küçük Moleküllerin Taşınması	1	0	0	0
Hayvanlar	1	0	0	0
Mayoz	1	0	0	0
Cinsiyete Bağlı Kalıtım	1	0	0	0
Ekosistemde Madde ve Enerji Akışı	1	0	0	0

MANİSA / YUNUSEMRE
KEP AKADEMİ MEZUN EŞİT AĞIRLIK

-MA - 13027
MUSTAFA YAMAN

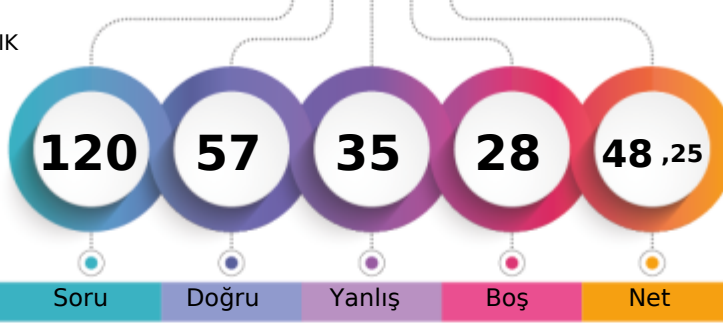

1. Öğrenci

Sizin yeriniz
(4939.)

Sonuncu Öğrenci

Soru

Doğru

Yanlış

Boş

Net

Şube

Kurum

İlçe

İl

Genel

Öğrenci Sıra No

1

6

253

427

4939

% 43,15

Sınava Katılan Öğrenci Sayısı

4

51

678

957

11446

	Soru	Doğru	Yanlış	Boş	Net	Başarı
TYT Türkçe	40	22	15	3	18,25	% 46
Cevap Anahtarı	A	CCcDBEDAACEBADDAAEBDBcBDDEcABDCECDAAcDADA				
Cevaplarınız		CCdDBE bceca ccAc DBecDDEcDcBDCECDAAcDAbb				

	S	D	Y	B%
Türkçe	0	0	0	0
Sözcükte Anlam	3	2	1	67
Metne Sözcük Yerleştirme	1	0	1	0
Cümleli Yorumlama ve Açıklama	2	2	0	100
Deyimler ve Atasözleri	1	1	0	100
Seş Bilgisi - Karma	1	0	0	0
Bitişik ve Ayrı Yazılan Kelimeler	1	0	1	0
Yazım Kuralları - Karma	1	0	1	0
Virgül	1	0	1	0
EKLER VE SÖZCÜK YAPISI	1	0	1	0
Noktalama İşaretleri - Karma	1	0	1	0
Karma Dil Bilgisi	1	0	0	0
Paragrafı İkiye Ayırma	1	0	1	0
Paragrafa Özgü Soru Kökü	2	1	1	50
ANLATIM TEKNİKLERİ VE DÜŞÜNCEYİ GELİŞTİRME YOLLARI	1	1	0	100
İki Paragrafın Karşılaştırılması	2	1	1	50
Paragrafın Konusu	3	1	1	33
Paragrafa Yardımcı Düşünceler	4	4	0	100
Paragrafa Ana Düşünce (Ana Fikir)	2	1	1	50
Paragrafın Yorumlanması	4	3	1	75
Paragrafta Boş Bırakılan Yerleri Tamamlama	2	2	0	100
Paragrafta Anlatım Akışını Bozan Cümle	1	1	0	100
Diyalogta Boş Bırakılan Yerleri Tamamlama	1	0	1	0
Paragrafa Cümle Yerleştirme	1	1	0	100
Bir Paragrafa Bağlı Çoklu Sorular	6	3	3	50

	Soru	Doğru	Yanlış	Boş	Net	Başarı
Tarih-1	5	2	3	0	1,25	% 25
Coğrafya-1	5	4	1	0	3,75	% 75
Felsefe	5	3	2	0	2,50	% 50
Din Kül. ve Ahl. Bil.	5	5	0	0	5,00	% 100
Felsefe (Seçmeli)	5	0	0	5	0,00	% 0
TYT Sosyal	20	14	6	0	12,50	% 63
Cevap Anahtarı	A	ACDBECAABCABBcDDBDAADAA				
Cevaplarınız		dCbEeCeABCeBaCDDADBD				

	S	D	Y	B%
Tarih-1	0	0	0	0
İlk ve Orta Çağlarda İç Asya'daki Türk siyasi teşekküllerinin güç ve yönetim yapısını açıklar.	1	0	1	0
Uyguladığı uzun vadeli stratejinin Osmanlı Devleti'nin dünya gücü haline gelmesindeki rolünü analiz eder.	1	1	0	100
Osmanlı Devleti'nin siyasi varlığına yönelik iç ve dış tehditleri analiz eder.	1	0	1	0
Büyük Millet Meclisinin açılış sürecini ve sonrasında meydana gelen gelişmeleri kavrar.	1	0	1	0
Hukuk alanında meydana gelen gelişmelerin Türk toplumunda meydana getirdiği değişimleri kavrar.	1	1	0	100
Coğrafya-1	0	0	0	0
Doğa ve İnsan Etkileşimi	1	1	0	100
Dış Kuvvetler	1	0	1	0
Nüfus Piramitleri	1	1	0	100
Uluslararası Ulaşım Hatları	1	1	0	100
Afetlerin Dağılışı ve Afetlerden Korunma Yolları	1	1	0	100
Felsefe	0	0	0	0
MÖ 6. Yüzyıl - MS 2. Yüzyıl Felsefesinin Ayrıcı Nitelikleri	1	0	1	0
Felsefi Düşünce	2	1	1	50
15. Yüzyıl - 17. Yüzyıl Felsefesinin Ortaya Çıkışı	1	1	0	100
Siyaset Felsefesi	1	1	0	100
Din Kül. ve Ahl. Bil.	0	0	0	0
Gençlik ve Değerler	1	1	0	100
Ahlaki Tutum ve Davranışlar	2	2	0	100
İslam ve İbadet	1	1	0	100
İslam Düşüncesinde İtikadi, Siyasi ve Fikhi Yorumlar	1	1	0	100

	Soru	Doğru	Yanlış	Boş	Net	Başarı
Matematik-1	30	16	9	5	13,75	% 46
Geometri	10	1	2	7	0,50	% 5
TYT Matematik	40	17	11	12	14,25	% 36
Cevap Anahtarı	A	CEDAEBDABBCEDEBDECECECEBCEBBDcBBACECABBE				
Cevaplarınız		C a EBDcdB EbaDa CbeECBcedBDCBa d				

	S	D	Y	B%
Matematik-1	0	0	0	0
Rasyonel Sayılar	1	1	0	100
Ondalık Sayılar	1	0	0	0
Üslü İfadeler	1	0	1	0
Köklü İfadeler	1	0	0	0
Sayı Problemleri	5	3	1	60
Aralık Kavramı ve Basit Eşitsizlikler	1	1	0	100
Tek ve Çift Sayılar	1	1	0	100
Mutlak Değerli Eşitsizlikler	1	0	1	0
Birinci Dereceden Bir Bilinmeyenli Denklemler	1	0	1	0
Birinci Dereceden İki Bilinmeyenli Denklemler	1	1	0	100
Küme Problemleri	1	0	0	0
Fonksiyon Grafikleri	1	0	0	0
Koşullu Önerme ve İki Yönlü Koşullu Önerme	1	1	0	100
Merkezi Eğilim ve Yayılım Ölçüleri	1	0	1	0
Sayı Basamakları	1	0	1	0
Çarpımlara Ayırma ve Özdeşlikler	1	1	0	100
Rutin Olmayan Problemler	2	1	1	50
Yaş Problemleri	1	1	0	100
Temel Kavramlar ve Sayı Kümeleri	1	0	1	0
Hareket Problemleri	2	1	1	50

	Soru	Doğru	Yanlış	Boş	Net	Başarı
Fizik	7	1	2	4	0,50	% 7
Kimya	7	2	1	4	1,75	% 25
Biyoloji	6	1	0	5	1,00	% 17
TYT Fen	20	4	3	13	3,25	% 16
Cevap Anahtarı	A	BEDBADDEEBBCCDADDCEB				
Cevaplarınız		eE c cE C B				

	S	D	Y	B%
Fizik	0	0	0	0
Fiziksel nicelikleri sınıflandırır.	1	0	1	0
Yapışma (adezyon) ve birbirini tutma (kohezyon) olaylarını örneklerle açıklar.	2	1	0	50
Konum, alınan yol, yer değiştirme, hız ve hız kavramlarını birbirleri ile ilişkilendirir.	1	0	1	0
Elektrik Devreleri	1	0	0	0
Isı, sıcaklık ve iç enerji kavramlarını açıklar.	1	0	0	0
Aydınlanma	1	0	0	0
Kimya	0	0	0	0
Kimya Uygulamalarında İş Sağlığı ve Güvenliği	1	0	1	0
Elementlerin Sınıflandırılması	1	1	0	100
Zayıf Etkileşimlerin Sınıflandırılması	1	0	0	0
Mol Kavramı	1	0	0	0
Çözeltilerde Derişim	1	1	0	100
Asitler ve Bazlar	1	0	0	0
Gıdalar	1	0	0	0
Biyoloji	0	0	0	0
Karbohidratlar	1	0	0	0
Küçük Moleküllerin Taşınması	1	0	0	0
Hayvanlar	1	0	0	0
Mayoz	1	0	0	0
Cinsiyete Bağlı Kalıtım	1	0	0	0
Ekosistemde Madde ve Enerji Akışı	1	1	0	100

MANİSA / YUNUSEMRE
KEP AKADEMİ MEZUN EŞİT AĞIRLIK

-MA - 13115
NİL TURBİL

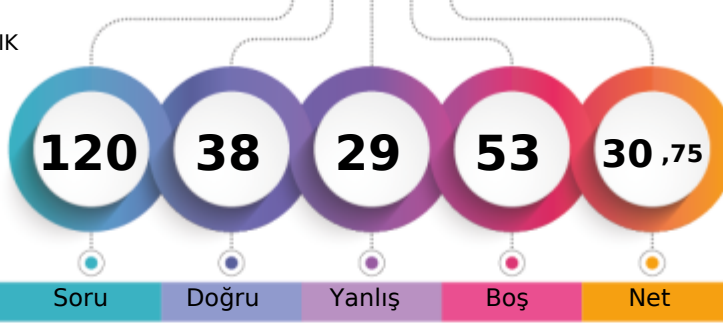

1. Öğrenci

Sizin yeriniz
(8037.)

Sonuncu Öğrenci

Soru

Doğru

Yanlış

Boş

Net

Şube

Kurum

İlçe

İl

Genel

Öğrenci Sıra No

3

19

480

711

8037

% 70,22

Sınava Katılan Öğrenci Sayısı

4

51

678

957

11446

	Soru	Doğru	Yanlış	Boş	Net	Başarı
TYT Türkçe	40	19	17	4	14,75	% 37
Cevap Anahtarı	A	CCDCBEDAACEBADDAAEBDBCEBDCEACBDCEDAACDADA				
Cevaplarınız		eCdDBE bdddB cDAEBDAcBDadABeCECa Aebe b				

	S	D	Y	B%
Türkçe	0	0	0	0
Sözcükte Anlam	3	2	1	67
Metne Sözcük Yerleştirme	1	0	1	0
Cümleli Yorumlama ve Açıklama	2	2	0	100
Deyimler ve Atasözleri	1	1	0	100
Seş Bilgisi - Karma	1	0	0	0
Bitişik ve Ayrı Yazılan Kelimeler	1	0	1	0
Yazım Kuralları - Karma	1	0	1	0
Virgül	1	0	1	0
EKLER VE SÖZCÜK YAPISI	1	0	1	0
Noktalama İşaretleri - Karma	1	1	0	100
Karma Dil Bilgisi	1	0	0	0
Paragrafı İkiye Ayırma	1	0	1	0
Paragrafa Özgü Soru Kökü	2	1	1	50
ANLATIM TEKNİKLERİ VE DÜŞÜNCEYİ GELİŞTİRME YOLLARI	1	1	0	100
İki Paragrafın Karşılaştırılması	2	1	1	50
Paragrafın Konusu	3	1	0	33
Paragrafa Yardımcı Düşünceler	4	3	1	75
Paragrafa Ana Düşünce (Ana Fikir)	2	2	0	100
Paragrafın Yorumlanması	4	1	3	25
Paragrafta Boş Bırakılan Yerleri Tamamlama	2	2	0	100
Paragrafta Anlatım Akışını Bozan Cümle	1	0	1	0
Diyalogta Boş Bırakılan Yerleri Tamamlama	1	1	0	100
Paragrafa Cümle Yerleştirme	1	0	1	0
Bir Paragrafa Bağlı Çoklu Sorular	6	1	4	17

	Soru	Doğru	Yanlış	Boş	Net	Başarı
Tarih-1	5	2	2	1	1,50	% 30
Coğrafya-1	5	1	3	1	0,25	% 5
Felsefe	5	2	1	2	1,75	% 35
Din Kül. ve Ahl. Bil.	5	2	2	1	1,50	% 30
Felsefe (Seçmeli)	5	0	0	5	0,00	% 0
TYT Sosyal	20	7	8	5	5,00	% 25
Cevap Anahtarı	A	ACDBECAABCABBCCDDADBDAAADAA				
Cevaplarınız		dCe ECed a B CeDea D				

	S	D	Y	B%
Tarih-1	0	0	0	0
İlk ve Orta Çağlarda İç Asya'daki Türk siyasi teşekküllerinin güç ve yönetim yapısını açıklar.	1	0	1	0
Uyguladığı uzun vadeli stratejinin Osmanlı Devleti'nin dünya gücü haline gelmesindeki rolünü analiz eder.	1	1	0	100
Osmanlı Devleti'nin siyasi varlığına yönelik iç ve dış tehditleri analiz eder.	1	0	1	0
Büyük Millet Meclisinin açılış sürecini ve sonrasında meydana gelen gelişmeleri kavrar.	1	0	0	0
Hukuk alanında meydana gelen gelişmelerin Türk toplumunda meydana getirdiği değişimleri kavrar.	1	1	0	100
Coğrafya-1	0	0	0	0
Doğa ve İnsan Etkileşimi	1	1	0	100
Dış Kuvvetler	1	0	1	0
Nüfus Piramitleri	1	0	1	0
Uluslararası Ulaşım Hatları	1	0	0	0
Afetlerin Dağılışı ve Afetlerden Korunma Yolları	1	0	1	0
Felsefe	0	0	0	0
MÖ 6. Yüzyıl - MS 2. Yüzyıl Felsefesinin Ayırıcı Nitelikleri	1	0	0	0
Felsefi Düşünce	2	1	0	50
15. Yüzyıl - 17. Yüzyıl Felsefesinin Ortaya Çıkışı	1	1	0	100
Siyaset Felsefesi	1	0	1	0
Din Kül. ve Ahl. Bil.	0	0	0	0
Gençlik ve Değerler	1	1	0	100
Ahlaki Tutum ve Davranışlar	2	1	1	50
İslam ve İbadet	1	0	1	0
İslam Düşüncesinde İtikadi, Siyasi ve Fikhi Yorumlar	1	0	0	0

	Soru	Doğru	Yanlış	Boş	Net	Başarı
Matematik-1	30	11	2	17	10,50	% 35
Geometri	10	0	1	9	-0,25	% 0
TYT Matematik	40	11	3	26	10,25	% 26
Cevap Anahtarı	A	CEDAEBDABBCEDEBDECECECEBCEBBDDBBACECABBE				
Cevaplarınız		CE A B BBeD BD a B C b				

	S	D	Y	B%
Matematik-1	0	0	0	0
Rasyonel Sayılar	1	1	0	100
Ondalık Sayılar	1	1	0	100
Üslü İfadeler	1	0	0	0
Kökü İfadeler	1	1	0	100
Sayı Problemleri	5	0	0	0
Aralık Kavramı ve Basit Eşitsizlikler	1	1	0	100
Tek ve Çift Sayılar	1	0	0	0
Mutlak Değerli Eşitsizlikler	1	0	0	0
Birinci Dereceden Bir Bilinmeyenli Denklemler	1	1	0	100
Birinci Dereceden İki Bilinmeyenli Denklemler	1	1	0	100
Küme Problemleri	1	0	1	0
Fonksiyon Grafikleri	1	1	0	100
Koşullu Önerme ve İki Yönlü Koşullu Önerme	1	0	0	0
Merkezi Eğilim ve Yayılım Ölçüleri	1	0	0	0
Sayı Basamakları	1	0	0	100
Çarpımlara Ayırma ve Özdeşlikler	1	1	0	100
Rutin Olmayan Problemler	2	0	0	0
Yaş Problemleri	1	0	0	0
Temel Kavramlar ve Sayı Kümeleri	1	0	1	0
Hareket Problemleri	2	0	0	0

	Soru	Doğru	Yanlış	Boş	Net	Başarı
Fizik	7	0	1	6	-0,25	% 0
Kimya	7	1	0	6	1,00	% 14
Biyoloji	6	0	0	6	0,00	% 0
TYT Fen	20	1	1	18	0,75	% 4
Cevap Anahtarı	A	BEDBADDEEBBCCDADDCEB				
Cevaplarınız		e E				

	S	D	Y	B%
Fizik	0	0	0	0
Fiziksel nicelikleri sınıflandırır.	1	0	1	0
Yapışma (adezyon) ve birbirini tutma (kohezyon) olaylarını örneklerle açıklar.	2	0	0	0
Konum, alınan yol, yer değiştirme, hız ve hız kavramlarını birbirleri ile ilişkilendirir.	1	0	0	0
Elektrik Devreleri	1	0	0	0
Isı, sıcaklık ve iç enerji kavramlarını açıklar.	1	0	0	0
Aydınlanma	1	0	0	0
Kimya	0	0	0	0
Kimya Uygulamalarında İş Sağlığı ve Güvenliği	1	1	0	100
Elementlerin Sınıflandırılması	1	0	0	0
Zayıf Etkileşimlerin Sınıflandırılması	1	0	0	0
Mol Kavramı	1	0	0	0
Çözeltilerde Derişim	1	0	0	0
Asitler ve Bazlar	1	0	0	0
Gıdalar	1	0	0	0
Biyoloji	0	0	0	0
Karbohidratlar	1	0	0	0
Küçük Moleküllerin Taşınması	1	0	0	0
Hayvanlar	1	0	0	0
Mayoz	1	0	0	0
Cinsiyete Bağlı Kalıtım	1	0	0	0
Ekosistemde Madde ve Enerji Akışı	1	0	0	0

MANİSA / YUNUSEMRE
KEP AKADEMİ MEZUN EŞİT AĞIRLIK

-MU - 13111
SILA YÜKSEL

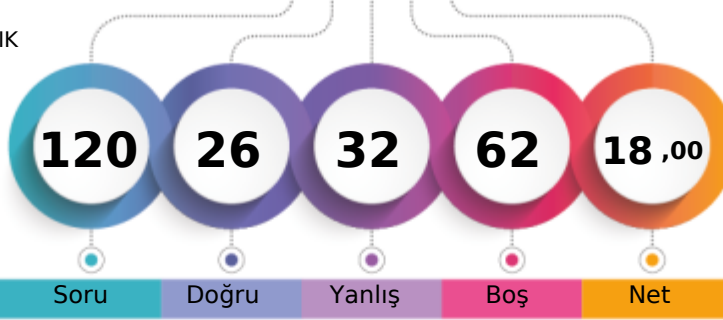

1. Öğrenci

Sizin yeriniz
(10177.)

Sonuncu Öğrenci

Soru

Doğru

Yanlış

Boş

Net

Şube

Kurum

İlçe

İl

Genel

Öğrenci Sıra No

1

38

607

874

10177

% 88,91

Sınava Katılan Öğrenci Sayısı

1

51

678

957

11446

	Soru	Doğru	Yanlış	Boş	Net	Başarı
TYT Türkçe	40	11	21	8	5,75	% 14
Cevap Anahtarı	B	CDBEDACCEBADD	AEBDBCBDE	CABDCECDAA	CADADAAC	
Cevaplarınız		CbBEb eb B	eeCBDBCbDa	bc aE	eccCbe bba	

	S	D	Y	B%
Türkçe	0	0	0	0
Sözcükte Anlam	3	0	3	0
Metne Sözcük Yerleştirme	1	1	0	100
Cümleli Yorumlama ve Açıklama	2	1	1	50
Deyimler ve Atasözleri	1	1	0	100
Seş Bilgisi - Karma	1	0	1	0
Bitişik ve Ayrı Yazılan Kelimeler	1	0	0	0
Yazım Kuralları - Karma	1	0	1	0
Virgül	1	0	1	0
EKLER VE SÖZCÜK YAPISI	1	0	0	0
Noktalamla İşaretleri - Karma	1	1	0	100
Karma Dil Bilgisi	1	0	0	0
Paragrafı İkiye Ayırma	1	0	0	0
Paragrafa Özgü Soru Kökü	2	0	2	0
ANLATIM TEKNİKLERİ VE DÜŞÜNCEYİ GELİŞTİRME YOLLARI	1	0	1	0
İki Paragrafın Karşılaştırılması	2	1	1	50
Paragrafın Konusu	3	1	1	33
Paragrafa Yardımcı Düşünceler	4	2	2	50
Paragrafa Ana Düşünce (Ana Fikir)	2	1	0	50
Paragrafın Yorumlanması	4	1	3	25
Paragrafta Boş Bırakılan Yerleri Tamamlama	2	0	2	0
Paragrafta Anlatım Akışını Bozan Cümle	1	0	0	0
Diyalogta Boş Bırakılan Yerleri Tamamlama	1	0	1	0
Paragrafa Cümle Yerleştirme	1	0	0	0
Bir Paragrafa Bağlı Çoklu Sorular	6	1	4	17

	Soru	Doğru	Yanlış	Boş	Net	Başarı									
Tarih-1	5	2	2	1	1,50	% 30									
Coğrafya-1	5	1	1	3	0,75	% 15									
Felsefe	5	2	1	2	1,75	% 35									
Din Kül. ve Ahl. Bil.	5	0	4	1	-1,00	% 0									
Felsefe (Seçmeli)	5	0	0	5	0,00	% 0									
TYT Sosyal	20	5	8	7	3,00	% 15									
Cevap Anahtarı	B	D	B	E	A	C	B	C	B	A	D	D	A	A	A
Cevaplarınız		cB	dC	Bd	CD	a	c	a	b						

	S	D	Y	B%
Tarih-1	0	0	0	0
İlk ve Orta Çağlarda İç Asya'daki Türk siyasi teşekküllerinin güç ve yönetim yapısını açıklar.	1	0	1	0
Uyguladığı uzun vadeli stratejinin Osmanlı Devleti'nin dünya gücü haline gelmesindeki rolünü analiz eder.	1	1	0	100
Osmanlı Devleti'nin siyasi varlığına yönelik iç ve dış tehditleri analiz eder.	1	0	1	0
Büyük Millet Meclisinin açılış sürecini ve sonrasında meydana gelen gelişmeleri kavrar.	1	1	0	100
Hukuk alanında meydana gelen gelişmelerin Türk toplumunda meydana getirdiği değişimleri kavrar.	1	0	0	0
Coğrafya-1	0	0	0	0
Doğa ve İnsan Etkileşimi	1	0	0	0
Dış Kuvvetler	1	0	0	0
Nüfus Piramitleri	1	0	0	0
Uluslararası Ulaşım Hatları	1	1	0	100
Afetlerin Dağılışı ve Afetlerden Korunma Yolları	1	0	1	0
Felsefe	0	0	0	0
MÖ 6. Yüzyıl - MS 2. Yüzyıl Felsefesinin Ayrıcı Nitelikleri	1	0	0	0
Felsefi Düşünce	2	0	1	0
15. Yüzyıl - 17. Yüzyıl Felsefesinin Ortaya Çıkışı	1	1	0	100
Siyaset Felsefesi	1	1	0	100
Din Kül. ve Ahl. Bil.	0	0	0	0
Gençlik ve Değerler	1	0	1	0
Ahlaki Tutum ve Davranışlar	2	0	1	0
İslam ve İbadet	1	0	1	0
İslam Düşüncesinde İtikadi, Siyasi ve Fikhi Yorumlar	1	0	1	0

	Soru	Doğru	Yanlış	Boş	Net	Başarı																			
Matematik-1	30	8	0	22	8,00	% 27																			
Geometri	10	0	0	10	0,00	% 0																			
TYT Matematik	40	8	0	32	8,00	% 20																			
Cevap Anahtarı	B	D	A	E	B	D	A	E	C	C	E	C	E	C	B	B	D	C	B	A	C	B	B	B	
Cevaplarınız		D		E	D		E	C	B		B														

	S	D	Y	B%
Matematik-1	0	0	0	0
Rasyonel Sayılar	1	0	0	0
Ondalık Sayılar	1	0	0	0
Üslü İfadeler	1	1	0	100
Köklü İfadeler	1	0	0	0
Sayı Problemleri	5	1	0	20
Aralık Kavramı ve Basit Eşitsizlikler	1	0	0	0
Tek ve Çift Sayılar	1	0	0	0
Mutlak Değerli Eşitsizlikler	1	0	0	0
Birinci Dereceden Bir Bilinmeyenli Denklemler	1	0	0	0
Birinci Dereceden İki Bilinmeyenli Denklemler	1	0	0	0
Küme Problemleri	1	0	0	0
Fonksiyon Grafikleri	1	0	0	0
Koşullu Önerme ve İki Yönlü Koşullu Önerme	1	1	0	100
Merkezi Eğilim ve Yayılım Ölçüleri	1	1	0	100
Sayı Basamakları	1	1	0	100
Çarpımlara Ayırma ve Özdeşlikler	1	0	0	0
Rutin Olmayan Problemler	2	1	0	50
Yaş Problemleri	1	0	0	0
Temel Kavramlar ve Sayı Kümeleri	1	0	0	0
Hareket Problemleri	2	0	0	0

	Soru	Doğru	Yanlış	Boş	Net	Başarı										
Fizik	7	1	3	3	0,25	% 4										
Kimya	7	0	0	7	0,00	% 0										
Biyoloji	6	1	0	5	1,00	% 17										
TYT Fen	20	2	3	15	1,25	% 6										
Cevap Anahtarı	B	D	B	A	D	B	B	C	C	D	E	E	D	C	B	D
Cevaplarınız		e	b	a	B					D						

	S	D	Y	B%
Fizik	0	0	0	0
Fiziksel nicelikleri sınıflandırır.	1	1	0	100
Yapışma (adezyon) ve birbirini tutma (kohezyon) olaylarını örneklerle açıklar.	2	0	2	0
Konum, alınan yol, yer değiştirme, hız ve hız kavramlarını birbirleri ile ilişkilendirir.	1	0	0	0
Elektrik Devreleri	1	0	0	0
Isı, sıcaklık ve iç enerji kavramlarını açıklar.	1	0	1	0
Aydınlanma	1	0	0	0
Kimya	0	0	0	0
Kimya Uygulamalarında İş Sağlığı ve Güvenliği	1	0	0	0
Elementlerin Sınıflandırılması	1	0	0	0
Zayıf Etkileşimlerin Sınıflandırılması	1	0	0	0
Mol Kavramı	1	0	0	0
Çözeltilerde Derişim	1	0	0	0
Asitler ve Bazlar	1	0	0	0
Gıdalar	1	0	0	0
Biyoloji	0	0	0	0
Karbohidratlar	1	0	0	0
Küçük Moleküllerin Taşınması	1	0	0	0
Hayvanlar	1	1	0	100
Mayoz	1	0	0	0
Cinsiyete Bağlı Kalıtım	1	0	0	0
Ekosistemde Madde ve Enerji Akışı	1	0	0	0

KURUM SORU ANALİZİ

KEP AKADEMİ MEZUN EŞİT AĞIRLIK MANİSA / YUNUSEMRE	PES TYT 1	KATILIM			
		Okul	İlçe	İl	Genel
		51	678	957	11446

TYT Türkçe

Soru	Kazanım	D.C.	A	B	C	D	E	Boş	Hatalı (*)	
A-1 B-8	Sözcükte Anlam	C	6 %11,76	3 %5,88	25 %49,02	3 %5,88	13 %25,49	1 %1,96		<p>Doğru (%49,02) Yanlış (%49,02) Boş (%1,96)</p>
A-2 B-7	Sözcükte Anlam	C	1 %1,96		38 %74,51	3 %5,88	3 %5,88	6 %11,76		<p>Doğru (%74,51) Yanlış (%13,73) Boş (%11,76)</p>
A-3 B-1	Metne Sözcük Yerleştirme	C	1 %1,96	14 %27,45	32 %62,75	3 %5,88	1 %1,96			<p>Doğru (%62,75) Yanlış (%37,25) Boş (%0,00)</p>
A-4 B-2	Cümleyi Yorumlama ve Açıklama	D	4 %7,84	10 %19,61	4 %7,84	32 %62,75	1 %1,96			<p>Doğru (%62,75) Yanlış (%37,25) Boş (%0,00)</p>
A-5 B-3	Cümleyi Yorumlama ve Açıklama	B		48 %94,12	2 %3,92	1 %1,96				<p>Doğru (%94,12) Yanlış (%5,88) Boş (%0,00)</p>
A-6 B-4	Deyimler ve Atasözleri	E	1 %1,96	1 %1,96	6 %11,76	9 %17,65	25 %49,02	9 %17,65		<p>Doğru (%49,02) Yanlış (%33,33) Boş (%17,65)</p>
A-7 B-5	Ses Bilgisi - Karma	D	6 %11,76	5 %9,80	4 %7,84	4 %7,84		32 %62,75		<p>Doğru (%7,84) Yanlış (%29,41) Boş (%62,75)</p>
A-8 B-6	Bitişik ve Ayrı Yazılan Kelimeler	A	7 %13,73	12 %23,53	13 %25,49	3 %5,88	3 %5,88	13 %25,49		<p>Doğru (%13,73) Yanlış (%60,78) Boş (%25,49)</p>
A-9 B-39	Yazım Kuralları - Karma	A	6 %11,76	10 %19,61	2 %3,92	14 %27,45	9 %17,65	10 %19,61		<p>Doğru (%11,76) Yanlış (%68,63) Boş (%19,61)</p>
A-10 B-40	Virgül	C	11 %21,57	6 %11,76	13 %25,49	8 %15,69	3 %5,88	10 %19,61		<p>Doğru (%25,49) Yanlış (%54,90) Boş (%19,61)</p>
A-11 B-9	EKLER VE SÖZCÜK YAPISI	E	3 %5,88	5 %9,80	7 %13,73	4 %7,84	9 %17,65	23 %45,10		<p>Doğru (%17,65) Yanlış (%37,25) Boş (%45,10)</p>

KURUM SORU ANALİZİ

KEP AKADEMİ MEZUN EŞİT AĞIRLIK MANİSA / YUNUSEMRE		PES TYT 1								KATILIM			
										Okul	İlçe	İl	Genel
										51	678	957	11446
Soru	Kazanım	D.C.	A	B	C	D	E	Boş	Hatalı (*)		Doğru (%74,51) Yanlış (%15,69) Boş (%9,80)		
A-12 B-10	Noktalama İşaretleri - Karma	B	4 %7,84	38 %74,51	1 %1,96		3 %5,88	5 %9,80					
Soru	Kazanım	D.C.	A	B	C	D	E	Boş	Hatalı (*)		Doğru (%3,92) Yanlış (%19,61) Boş (%76,47)		
A-13 B-11	Karma Dil Bilgisi	A	2 %3,92		1 %1,96	3 %5,88	6 %11,76	39 %76,47					
Soru	Kazanım	D.C.	A	B	C	D	E	Boş	Hatalı (*)		Doğru (%19,61) Yanlış (%70,59) Boş (%9,80)		
A-14 B-12	Paragrafı İkiye Ayırma	D	2 %3,92	2 %3,92	32 %62,75	10 %19,61		5 %9,80					
Soru	Kazanım	D.C.	A	B	C	D	E	Boş	Hatalı (*)		Doğru (%43,14) Yanlış (%50,98) Boş (%5,88)		
A-15 B-13	Paragrafa Özgü Soru Kökü	D	15 %29,41	8 %15,69	2 %3,92	22 %43,14	1 %1,96	3 %5,88					
Soru	Kazanım	D.C.	A	B	C	D	E	Boş	Hatalı (*)		Doğru (%60,78) Yanlış (%35,29) Boş (%3,92)		
A-16 B-14	ANLATIM TEKNİKLERİ VE DÜŞÜNCEYİ GELİŞTİRME YOLLARI	A	31 %60,78			11 %21,57	7 %13,73	2 %3,92					
Soru	Kazanım	D.C.	A	B	C	D	E	Boş	Hatalı (*)		Doğru (%23,53) Yanlış (%72,55) Boş (%3,92)		
A-17 B-15	İki Paragrafın Karşılaştırılması	E	7 %13,73	12 %23,53	4 %7,84	14 %27,45	12 %23,53	2 %3,92					
Soru	Kazanım	D.C.	A	B	C	D	E	Boş	Hatalı (*)		Doğru (%80,39) Yanlış (%15,69) Boş (%3,92)		
A-18 B-16	Paragrafın Konusu	B	1 %1,96	41 %80,39		2 %3,92	5 %9,80	2 %3,92					
Soru	Kazanım	D.C.	A	B	C	D	E	Boş	Hatalı (*)		Doğru (%82,35) Yanlış (%17,65) Boş (%0,00)		
A-19 B-17	Paragrafta Yardımcı Düşünceler	D	1 %1,96	2 %3,92	2 %3,92	42 %82,35	4 %7,84						
Soru	Kazanım	D.C.	A	B	C	D	E	Boş	Hatalı (*)		Doğru (%74,51) Yanlış (%25,49) Boş (%0,00)		
A-20 B-18	İki Paragrafın Karşılaştırılması	B	11 %21,57	38 %74,51	1 %1,96	1 %1,96							
Soru	Kazanım	D.C.	A	B	C	D	E	Boş	Hatalı (*)		Doğru (%39,22) Yanlış (%52,94) Boş (%7,84)		
A-21 B-19	Paragrafta Ana Düşünce (Ana Fikir)	C		2 %3,92	20 %39,22	2 %3,92	23 %45,10	4 %7,84					
Soru	Kazanım	D.C.	A	B	C	D	E	Boş	Hatalı (*)		Doğru (%72,55) Yanlış (%25,49) Boş (%1,96)		
A-22 B-20	Paragrafın Yorumlanması	B	1 %1,96	37 %72,55	9 %17,65	3 %5,88		1 %1,96					
Soru	Kazanım	D.C.	A	B	C	D	E	Boş	Hatalı (*)		Doğru (%94,12) Yanlış (%5,88) Boş (%0,00)		
A-23 B-21	Paragrafta Boş Bırakılan Yerleri Tamamlama	D		1 %1,96		48 %94,12	2 %3,92						

KURUM SORU ANALİZİ

KEP AKADEMİ MEZUN EŞİT AĞIRLIK MANİSA / YUNUSEMRE		PES TYT 1									KATILIM			
											Okul	İlçe	İl	Genel
											51	678	957	11446
Soru	Kazanım	D.C.	A	B	C	D	E	Boş	Hatalı (*)		Doğru (%68,63)	Yanlış (%27,45)	Boş (%3,92)	
A-24 B-22	Paragrafın Yorumlanması	D	1 %1,96	1 %1,96	8 %15,69	35 %68,63	4 %7,84	2 %3,92						
Soru	Kazanım	D.C.	A	B	C	D	E	Boş	Hatalı (*)		Doğru (%50,98)	Yanlış (%43,14)	Boş (%5,88)	
A-25 B-23	Paragrafa Özgü Soru Kökü	E	7 %13,73	4 %7,84	9 %17,65	2 %3,92	26 %50,98	3 %5,88						
Soru	Kazanım	D.C.	A	B	C	D	E	Boş	Hatalı (*)		Doğru (%35,29)	Yanlış (%56,86)	Boş (%7,84)	
A-26 B-24	Paragrafta Anlatım Akışını Bozan Cümle	C	10 %19,61	5 %9,80	18 %35,29	13 %25,49	1 %1,96	4 %7,84						
Soru	Kazanım	D.C.	A	B	C	D	E	Boş	Hatalı (*)		Doğru (%23,53)	Yanlış (%68,63)	Boş (%7,84)	
A-27 B-25	Diyalogta Boş Bırakılan Yerleri Tamamlama	A	12 %23,53	22 %43,14	2 %3,92	11 %21,57		4 %7,84						
Soru	Kazanım	D.C.	A	B	C	D	E	Boş	Hatalı (*)		Doğru (%56,86)	Yanlış (%31,37)	Boş (%11,76)	
A-28 B-26	Paragrafta Yardımcı Düşünceler	B	2 %3,92	29 %56,86	9 %17,65	2 %3,92	3 %5,88	6 %11,76						
Soru	Kazanım	D.C.	A	B	C	D	E	Boş	Hatalı (*)		Doğru (%23,53)	Yanlış (%68,63)	Boş (%7,84)	
A-29 B-27	Paragrafa Cümle Yerleştirme	D	2 %3,92	6 %11,76	20 %39,22	12 %23,53	7 %13,73	4 %7,84						
Soru	Kazanım	D.C.	A	B	C	D	E	Boş	Hatalı (*)		Doğru (%54,90)	Yanlış (%41,18)	Boş (%3,92)	
A-30 B-28	Paragrafta Boş Bırakılan Yerleri Tamamlama	C	7 %13,73	9 %17,65	28 %54,90	4 %7,84	1 %1,96	2 %3,92						
Soru	Kazanım	D.C.	A	B	C	D	E	Boş	Hatalı (*)		Doğru (%84,31)	Yanlış (%13,73)	Boş (%1,96)	
A-31 B-29	Paragrafta Yardımcı Düşünceler	E	1 %1,96	4 %7,84		2 %3,92	43 %84,31	1 %1,96						
Soru	Kazanım	D.C.	A	B	C	D	E	Boş	Hatalı (*)		Doğru (%78,43)	Yanlış (%7,84)	Boş (%13,73)	
A-32 B-30	Paragrafta Ana Düşünce (Ana Fikir)	C	1 %1,96		40 %78,43	1 %1,96	2 %3,92	7 %13,73						
Soru	Kazanım	D.C.	A	B	C	D	E	Boş	Hatalı (*)		Doğru (%45,10)	Yanlış (%52,94)	Boş (%1,96)	
A-33 B-31	Paragrafın Yorumlanması	D	22 %43,14		2 %3,92	23 %45,10	3 %5,88	1 %1,96						
Soru	Kazanım	D.C.	A	B	C	D	E	Boş	Hatalı (*)		Doğru (%45,10)	Yanlış (%47,06)	Boş (%7,84)	
A-34 B-32	Paragrafın Konusu	A	23 %45,10	2 %3,92	20 %39,22		2 %3,92	4 %7,84						
Soru	Kazanım	D.C.	A	B	C	D	E	Boş	Hatalı (*)		Doğru (%41,18)	Yanlış (%45,10)	Boş (%13,73)	
A-35 B-33	[1] Bir Paragrafa Bağlı Çoklu Sorular [2] Sözcükte Anlam	A	21 %41,18	2 %3,92	16 %31,37	1 %1,96	4 %7,84	7 %13,73						

KURUM SORU ANALİZİ

KEP AKADEMİ MEZUN EŞİT AĞIRLIK MANİSA / YUNUSEMRE		PES TYT 1								KATILIM			
										Okul	İlçe	İl	Genel
										51	678	957	11446
Soru	Kazanım	D.C.	A	B	C	D	E	Boş	Hatalı (*)		Doğru (%52,94) Yanlış (%37,25) Boş (%9,80)		
A-36 B-34	[1] Bir Paragrafa Bağlı Çoklu Sorular [2] Paragrafın Karşılık Olduğu Soruyu Belirleme	C	10 %19,61	4 %7,84	27 %52,94	3 %5,88	2 %3,92	5 %9,80					
Soru	Kazanım	D.C.	A	B	C	D	E	Boş	Hatalı (*)		Doğru (%35,29) Yanlış (%49,02) Boş (%15,69)		
A-37 B-35	[1] Bir Paragrafa Bağlı Çoklu Sorular [2] Paragrafta Yardımcı Düşünceler	D	2 %3,92	14 %27,45	6 %11,76	18 %35,29	3 %5,88	8 %15,69					
Soru	Kazanım	D.C.	A	B	C	D	E	Boş	Hatalı (*)		Doğru (%37,25) Yanlış (%43,14) Boş (%19,61)		
A-38 B-36	[1] Bir Paragrafa Bağlı Çoklu Sorular [2] Paragrafın Yorumlanması	A	19 %37,25		2 %3,92		20 %39,22	10 %19,61					
Soru	Kazanım	D.C.	A	B	C	D	E	Boş	Hatalı (*)		Doğru (%21,57) Yanlış (%35,29) Boş (%43,14)		
A-39 B-37	[1] Bir Paragrafa Bağlı Çoklu Sorular [2] Paragrafın Konusu	D	1 %1,96	5 %9,80	3 %5,88	11 %21,57	9 %17,65	22 %43,14					
Soru	Kazanım	D.C.	A	B	C	D	E	Boş	Hatalı (*)		Doğru (%45,10) Yanlış (%41,18) Boş (%13,73)		
A-40 B-38	[1] Bir Paragrafa Bağlı Çoklu Sorular [2] Söz Öbeklerinde Anlam	A	23 %45,10	14 %27,45	3 %5,88		4 %7,84	7 %13,73					
TYT Sosyal													
Soru	Kazanım	D.C.	A	B	C	D	E	Boş	Hatalı (*)		Doğru (%31,37) Yanlış (%58,82) Boş (%9,80)		
A-1 B-4	İlk ve Orta Çağlarda İç Asya'daki Türk siyasi teşekküllerinin güç ve yönetim yapısını açıklar.	A	16 %31,37	5 %9,80	6 %11,76	14 %27,45	5 %9,80	5 %9,80					
Soru	Kazanım	D.C.	A	B	C	D	E	Boş	Hatalı (*)		Doğru (%56,86) Yanlış (%29,41) Boş (%13,73)		
A-2 B-5	Uyguladığı uzun vadeli stratejinin Osmanlı Devleti'nin dünya gücü haline gelmesindeki rolünü analiz eder.	C	2 %3,92	6 %11,76	29 %56,86	6 %11,76	1 %1,96	7 %13,73					
Soru	Kazanım	D.C.	A	B	C	D	E	Boş	Hatalı (*)		Doğru (%19,61) Yanlış (%62,75) Boş (%17,65)		
A-3 B-1	Osmanlı Devleti'nin siyasi varlığına yönelik iç ve dış tehditleri analiz eder.	D	3 %5,88	20 %39,22	7 %13,73	10 %19,61	2 %3,92	9 %17,65					
Soru	Kazanım	D.C.	A	B	C	D	E	Boş	Hatalı (*)		Doğru (%25,49) Yanlış (%49,02) Boş (%25,49)		
A-4 B-2	Büyük Millet Meclisinin açılış sürecini ve sonrasında meydana gelen gelişmeleri kavrar.	B		13 %25,49		1 %1,96	24 %47,06	13 %25,49					
Soru	Kazanım	D.C.	A	B	C	D	E	Boş	Hatalı (*)		Doğru (%41,18) Yanlış (%45,10) Boş (%13,73)		
A-5 B-3	Hukuk alanında meydana gelen gelişmelerin Türk toplumunda meydana getirdiği değişimleri kavrar.	E	1 %1,96	1 %1,96	10 %19,61	11 %21,57	21 %41,18	7 %13,73					
Soru	Kazanım	D.C.	A	B	C	D	E	Boş	Hatalı (*)		Doğru (%80,39) Yanlış (%13,73) Boş (%5,88)		
A-6 B-9	Doğa ve İnsan Etkileşimi	C	3 %5,88	3 %5,88	41 %80,39		1 %1,96	3 %5,88					

KURUM SORU ANALİZİ

KEP AKADEMİ MEZUN EŞİT AĞIRLIK MANİSA / YUNUSEMRE		PES TYT 1								KATILIM			
										Okul	İlçe	İl	Genel
										51	678	957	11446
Soru	Kazanım	D.C.	A	B	C	D	E	Boş	Hatalı (*)				
A-7 B-10	Dış Kuvvetler	A	12 %23,53	7 %13,73	1 %1,96	10 %19,61	10 %19,61	11 %21,57			Doğru (%23,53) Yanlış (%54,90) Boş (%21,57)		
Soru	Kazanım	D.C.	A	B	C	D	E	Boş	Hatalı (*)				
A-8 B-6	Nüfus Piramitleri	A	27 %52,94		1 %1,96	17 %33,33		6 %11,76			Doğru (%52,94) Yanlış (%35,29) Boş (%11,76)		
Soru	Kazanım	D.C.	A	B	C	D	E	Boş	Hatalı (*)				
A-9 B-7	Uluslararası Ulaşım Hatları	B	5 %9,80	15 %29,41		2 %3,92	2 %3,92	27 %52,94			Doğru (%29,41) Yanlış (%17,65) Boş (%52,94)		
Soru	Kazanım	D.C.	A	B	C	D	E	Boş	Hatalı (*)				
A-10 B-8	Afetlerin Dağılışı ve Afetlerden Korunma Yolları	C	12 %23,53		28 %54,90	4 %7,84	2 %3,92	5 %9,80			Doğru (%54,90) Yanlış (%35,29) Boş (%9,80)		
Soru	Kazanım	D.C.	A	B	C	D	E	Boş	Hatalı (*)				
A-11 B-15	MÖ 6. Yüzyıl - MS 2. Yüzyıl Felsefesinin Ayırıcı Nitelikleri	A	12 %23,53			2 %3,92	21 %41,18	16 %31,37			Doğru (%23,53) Yanlış (%45,10) Boş (%31,37)		
Soru	Kazanım	D.C.	A	B	C	D	E	Boş	Hatalı (*)				
A-12 B-14	Felsefi Düşünce	B	2 %3,92	36 %70,59	4 %7,84	1 %1,96	2 %3,92	6 %11,76			Doğru (%70,59) Yanlış (%17,65) Boş (%11,76)		
Soru	Kazanım	D.C.	A	B	C	D	E	Boş	Hatalı (*)				
A-13 B-11	Felsefi Düşünce	B	2 %3,92	10 %19,61	3 %5,88		20 %39,22	16 %31,37			Doğru (%19,61) Yanlış (%49,02) Boş (%31,37)		
Soru	Kazanım	D.C.	A	B	C	D	E	Boş	Hatalı (*)				
A-14 B-12	15. Yüzyıl - 17. Yüzyıl Felsefesinin Ortaya Çıkışı	C		1 %1,96	32 %62,75			5 %9,80	13 %25,49		Doğru (%62,75) Yanlış (%11,76) Boş (%25,49)		
Soru	Kazanım	D.C.	A	B	C	D	E	Boş	Hatalı (*)				
A-15 B-13	Siyaset Felsefesi	D	2 %3,92			33 %64,71	6 %11,76	10 %19,61			Doğru (%64,71) Yanlış (%15,69) Boş (%19,61)		
Soru	Kazanım	D.C.	A	B	C	D	E	Boş	Hatalı (*)				
A-16 B-20	Gençlik ve Değerler	D	1 %1,96	4 %7,84	1 %1,96	25 %49,02	5 %9,80	15 %29,41			Doğru (%49,02) Yanlış (%21,57) Boş (%29,41)		
Soru	Kazanım	D.C.	A	B	C	D	E	Boş	Hatalı (*)				
A-17 B-19	Ahlaki Tutum ve Davranışlar	A	34 %66,67				5 %9,80	12 %23,53			Doğru (%66,67) Yanlış (%9,80) Boş (%23,53)		
Soru	Kazanım	D.C.	A	B	C	D	E	Boş	Hatalı (*)				
A-18 B-16	İslam ve İbadet	D	23 %45,10	1 %1,96	2 %3,92	11 %21,57	4 %7,84	10 %19,61			Doğru (%21,57) Yanlış (%58,82) Boş (%19,61)		

KURUM SORU ANALİZİ

KEP AKADEMİ MEZUN EŞİT AĞIRLIK MANİSA / YUNUSEMRE		PES TYT 1								KATILIM			
										Okul	İlçe	İl	Genel
										51	678	957	11446
Soru	Kazanım	D.C.	A	B	C	D	E	Boş	Hatalı (*)		Doğru (%41,18) Yanlış (%15,69) Boş (%43,14)		
A-19 B-17	İslam Düşüncesinde İtikadi, Siyasi ve Fıkhi Yorumlar	B	1 %1,96	21 %41,18	2 %3,92	3 %5,88	2 %3,92	22 %43,14					
Soru	Kazanım	D.C.	A	B	C	D	E	Boş	Hatalı (*)		Doğru (%62,75) Yanlış (%15,69) Boş (%21,57)		
A-20 B-18	Ahlaki Tutum ve Davranışlar	D	5 %9,80			32 %62,75	3 %5,88	11 %21,57					
Soru	Kazanım	D.C.	A	B	C	D	E	Boş	Hatalı (*)		Doğru (%1,96) Yanlış (%1,96) Boş (%96,08)		
A-21 B-25	Felsefi Düşünce	A	1 %1,96		1 %1,96			49 %96,08					
Soru	Kazanım	D.C.	A	B	C	D	E	Boş	Hatalı (*)		Doğru (%1,96) Yanlış (%3,92) Boş (%94,12)		
A-22 B-24	MÖ 6. Yüzyıl - MS 2. Yüzyıl Filozoflarının Felsefi Görüşleri	A	1 %1,96	2 %3,92				48 %94,12					
Soru	Kazanım	D.C.	A	B	C	D	E	Boş	Hatalı (*)		Doğru (%1,96) Yanlış (%1,96) Boş (%96,08)		
A-23 B-21	Din Felsefesi	D	1 %1,96			1 %1,96		49 %96,08					
Soru	Kazanım	D.C.	A	B	C	D	E	Boş	Hatalı (*)		Doğru (%3,92) Yanlış (%1,96) Boş (%94,12)		
A-24 B-22	MÖ 6. Yüzyıl - MS 2. Yüzyıl Filozoflarının Felsefi Görüşleri	A	2 %3,92			1 %1,96		48 %94,12					
Soru	Kazanım	D.C.	A	B	C	D	E	Boş	Hatalı (*)		Doğru (%0,00) Yanlış (%3,92) Boş (%96,08)		
A-25 B-23	Ahlak Felsefesi	A				1 %1,96	1 %1,96	49 %96,08					
TYT Matematik													
Soru	Kazanım	D.C.	A	B	C	D	E	Boş	Hatalı (*)		Doğru (%22,00) Yanlış (%12,00) Boş (%66,00)		
A-1 B-8	Rasyonel Sayılar	C	3 %6,00		11 %22,00	1 %2,00	2 %4,00	33 %66,00					
Soru	Kazanım	D.C.	A	B	C	D	E	Boş	Hatalı (*)		Doğru (%24,00) Yanlış (%18,00) Boş (%58,00)		
A-2 B-7	Ondalık Sayılar	E	3 %6,00	4 %8,00	1 %2,00	1 %2,00	12 %24,00	29 %58,00					
Soru	Kazanım	D.C.	A	B	C	D	E	Boş	Hatalı (*)		Doğru (%12,00) Yanlış (%10,00) Boş (%78,00)		
A-3 B-1	Üslü ifadeler	D	3 %6,00	2 %4,00		6 %12,00		39 %78,00					
Soru	Kazanım	D.C.	A	B	C	D	E	Boş	Hatalı (*)		Doğru (%22,00) Yanlış (%10,00) Boş (%68,00)		
A-4 B-2	Köklü ifadeler	A	11 %22,00	2 %4,00		1 %2,00	2 %4,00	34 %68,00					

KURUM SORU ANALİZİ

KEP AKADEMİ MEZUN EŞİT AĞIRLIK MANİSA / YUNUSEMRE		PES TYT 1								KATILIM			
										Okul	İlçe	İl	Genel
										51	678	957	11446
Soru	Kazanım	D.C.	A	B	C	D	E	Boş	Hatalı (*)				
A-5 B-3	Sayı Problemleri	E	1 %2,00	3 %6,00	4 %8,00	1 %2,00	20 %40,00	21 %42,00			<p>Doğru (%40,00) Yanlış (%18,00) Boş (%42,00)</p>		
A-6 B-4	Aralık Kavramı ve Basit Eşitsizlikler	B	7 %14,00	20 %40,00	4 %8,00	3 %6,00		16 %32,00			<p>Doğru (%40,00) Yanlış (%28,00) Boş (%32,00)</p>		
A-7 B-5	Tek ve Çift Sayılar	D	1 %2,00	3 %6,00	1 %2,00	16 %32,00	3 %6,00	26 %52,00			<p>Doğru (%32,00) Yanlış (%16,00) Boş (%52,00)</p>		
A-8 B-6	Mutlak Değerli Eşitsizlikler	A	3 %6,00	1 %2,00	3 %6,00	2 %4,00	1 %2,00	40 %80,00			<p>Doğru (%6,00) Yanlış (%14,00) Boş (%80,00)</p>		
A-9 B-29	Birinci Dereceden Bir Bilinmeyenli Denklemler	B		11 %22,00	1 %2,00	3 %6,00	3 %6,00	32 %64,00			<p>Doğru (%22,00) Yanlış (%14,00) Boş (%64,00)</p>		
A-10 B-30	Birinci Dereceden İki Bilinmeyenli Denklemler	B	3 %6,00	21 %42,00		1 %2,00	1 %2,00	24 %48,00			<p>Doğru (%42,00) Yanlış (%10,00) Boş (%48,00)</p>		
A-11 B-9	Küme Problemleri	C	2 %4,00	6 %12,00	6 %12,00	3 %6,00	2 %4,00	31 %62,00			<p>Doğru (%12,00) Yanlış (%26,00) Boş (%62,00)</p>		
A-12 B-10	Fonksiyon Grafikleri	D		1 %2,00	1 %2,00	6 %12,00	4 %8,00	38 %76,00			<p>Doğru (%12,00) Yanlış (%12,00) Boş (%76,00)</p>		
A-13 B-11	Koşullu Önerme ve İki Yönlü Koşullu Önerme	E	1 %2,00	7 %14,00	1 %2,00		8 %16,00	33 %66,00			<p>Doğru (%16,00) Yanlış (%18,00) Boş (%66,00)</p>		
A-14 B-12	Merkezi Eğilim ve Yayılım Ölçüleri	D	3 %6,00	1 %2,00	1 %2,00	8 %16,00	1 %2,00	36 %72,00			<p>Doğru (%16,00) Yanlış (%12,00) Boş (%72,00)</p>		
A-15 B-13	Sayı Basamakları	B	1 %2,00	10 %20,00	2 %4,00	3 %6,00		34 %68,00			<p>Doğru (%20,00) Yanlış (%12,00) Boş (%68,00)</p>		
A-16 B-14	Çarpınlara Ayırma ve Özdeşlikler	D		1 %2,00	1 %2,00	14 %28,00	3 %6,00	31 %62,00			<p>Doğru (%28,00) Yanlış (%10,00) Boş (%62,00)</p>		

KURUM SORU ANALİZİ

KEP AKADEMİ MEZUN EŞİT AĞIRLIK MANİSA / YUNUSEMRE		PES TYT 1								KATILIM			
										Okul	İlçe	İl	Genel
										51	678	957	11446
Soru	Kazanım	D.C.	A	B	C	D	E	Boş	Hatalı (*)				
A-17 B-15	Rutin Olmayan Problemler	E	5 %10,00	3 %6,00		3 %6,00	3 %6,00	36 %72,00			Doğru (%6,00) Yanlış (%22,00) Boş (%72,00)		
Soru	Kazanım	D.C.	A	B	C	D	E	Boş	Hatalı (*)				
A-18 B-16	Sayı Problemleri	C			2 %4,00		1 %2,00	47 %94,00			Doğru (%4,00) Yanlış (%2,00) Boş (%94,00)		
Soru	Kazanım	D.C.	A	B	C	D	E	Boş	Hatalı (*)				
A-19 B-17	Yaş Problemleri	C	1 %2,00	4 %8,00	16 %32,00	1 %2,00	5 %10,00	23 %46,00			Doğru (%32,00) Yanlış (%22,00) Boş (%46,00)		
Soru	Kazanım	D.C.	A	B	C	D	E	Boş	Hatalı (*)				
A-20 B-18	Temel Kavramlar ve Sayı Kümeleri	E	4 %8,00	1 %2,00	7 %14,00	1 %2,00	1 %2,00	36 %72,00			Doğru (%2,00) Yanlış (%26,00) Boş (%72,00)		
Soru	Kazanım	D.C.	A	B	C	D	E	Boş	Hatalı (*)				
A-21 B-19	Hareket Problemleri	C	1 %2,00	5 %10,00	2 %4,00	8 %16,00	2 %4,00	32 %64,00			Doğru (%4,00) Yanlış (%32,00) Boş (%64,00)		
Soru	Kazanım	D.C.	A	B	C	D	E	Boş	Hatalı (*)				
A-22 B-20	Yüzde, Kar-Zarar Problemleri	E	2 %4,00				8 %16,00	40 %80,00			Doğru (%16,00) Yanlış (%4,00) Boş (%80,00)		
Soru	Kazanım	D.C.	A	B	C	D	E	Boş	Hatalı (*)				
A-23 B-21	Sayı Problemleri	C	1 %2,00	5 %10,00	4 %8,00	1 %2,00	7 %14,00	32 %64,00			Doğru (%8,00) Yanlış (%28,00) Boş (%64,00)		
Soru	Kazanım	D.C.	A	B	C	D	E	Boş	Hatalı (*)				
A-24 B-22	Rutin Olmayan Problemler	B	1 %2,00	10 %20,00	1 %2,00	2 %4,00	1 %2,00	35 %70,00			Doğru (%20,00) Yanlış (%10,00) Boş (%70,00)		
Soru	Kazanım	D.C.	A	B	C	D	E	Boş	Hatalı (*)				
A-25 B-23	Hareket Problemleri	C		1 %2,00	4 %8,00		1 %2,00	44 %88,00			Doğru (%8,00) Yanlış (%4,00) Boş (%88,00)		
Soru	Kazanım	D.C.	A	B	C	D	E	Boş	Hatalı (*)				
A-26 B-24	Sayı Problemleri	E		2 %4,00		7 %14,00	6 %12,00	35 %70,00			Doğru (%12,00) Yanlış (%18,00) Boş (%70,00)		
Soru	Kazanım	D.C.	A	B	C	D	E	Boş	Hatalı (*)				
A-27 B-25	Sayı Problemleri	B	1 %2,00	4 %8,00	1 %2,00	5 %10,00		39 %78,00			Doğru (%8,00) Yanlış (%14,00) Boş (%78,00)		
Soru	Kazanım	D.C.	A	B	C	D	E	Boş	Hatalı (*)				
A-28 B-26	Grafik Problemleri	B	1 %2,00	11 %22,00		1 %2,00		37 %74,00			Doğru (%22,00) Yanlış (%4,00) Boş (%74,00)		

KURUM SORU ANALİZİ



KEP AKADEMİ MEZUN EŞİT AĞIRLIK MANİSA / YUNUSEMRE		PES TYT 1								KATILIM			
										Okul	İlçe	İl	Genel
										51	678	957	11446
Soru	Kazanım	D.C.	A	B	C	D	E	Boş	Hatalı (*)				
A-29 B-27	Sayma Yöntemleri	D			1 %2,00	3 %6,00			46 %92,00			Doğru (%6,00) Yanlış (%2,00) Boş (%92,00)	
A-30 B-28	Basit Olayların Olasılıkları	C		2 %4,00	4 %8,00	2 %4,00	1 %2,00	41 %82,00			Doğru (%8,00) Yanlış (%10,00) Boş (%82,00)		
A-31 B-40	Dik Üçgen ve Pisagor Teoremi	B	6 %12,00	4 %8,00			3 %6,00	37 %74,00			Doğru (%8,00) Yanlış (%18,00) Boş (%74,00)		
A-32 B-39	Üçgende Kenar-Açı İlişkileri	B	1 %2,00	1 %2,00		1 %2,00	1 %2,00	46 %92,00			Doğru (%2,00) Yanlış (%6,00) Boş (%92,00)		
A-33 B-31	Üçgenlerin Benzerliği	A	3 %6,00	1 %2,00				46 %92,00			Doğru (%6,00) Yanlış (%2,00) Boş (%92,00)		
A-34 B-32	Paralelkenar	C	1 %2,00	1 %2,00	2 %4,00			46 %92,00			Doğru (%4,00) Yanlış (%4,00) Boş (%92,00)		
A-35 B-33	Üçgende Kenar-Açı İlişkileri	E	1 %2,00	5 %10,00		2 %4,00	6 %12,00	36 %72,00			Doğru (%12,00) Yanlış (%16,00) Boş (%72,00)		
A-36 B-34	Çokgenler	C	1 %2,00		7 %14,00			42 %84,00			Doğru (%14,00) Yanlış (%2,00) Boş (%84,00)		
A-37 B-35	Yamuk	A	4 %8,00	1 %2,00	1 %2,00	1 %2,00		43 %86,00			Doğru (%8,00) Yanlış (%6,00) Boş (%86,00)		
A-38 B-36	Dikdörtgen	B				1 %2,00	2 %4,00	47 %94,00			Doğru (%0,00) Yanlış (%6,00) Boş (%94,00)		
A-39 B-37	Prizmalar	B		4 %8,00				46 %92,00			Doğru (%8,00) Yanlış (%0,00) Boş (%92,00)		
A-40 B-38	Prizmalar	E	2 %4,00		1 %2,00		1 %2,00	46 %92,00			Doğru (%2,00) Yanlış (%6,00) Boş (%92,00)		

KURUM SORU ANALİZİ

KEP AKADEMİ MEZUN EŞİT AĞIRLIK MANİSA / YUNUSEMRE	PES TYT 1	KATILIM			
		Okul	İlçe	İl	Genel
		51	678	957	11446

Soru	Kazanım	D.C.	A	B	C	D	E	Boş	Hatalı (*)	
A-1 B-7	Fiziksel nicelikleri sınıflandırır.	B	1 %2,44	7 %17,07		1 %2,44	11 %26,83	21 %51,22		
A-2 B-6	Yapışma (adezyon) ve birbirini tutma (kohezyon) olaylarını örneklerle açıklar.	E	1 %2,44	1 %2,44	1 %2,44	3 %7,32	10 %24,39	25 %60,98		
A-3 B-1	Yapışma (adezyon) ve birbirini tutma (kohezyon) olaylarını örneklerle açıklar.	D	1 %2,44	2 %4,88	1 %2,44	4 %9,76	12 %29,27	21 %51,22		
A-4 B-2	Konum, alınan yol, yer değiştirme, sürat ve hız kavramlarını birbirleri ile ilişkilendirir.	B	4 %9,76	7 %17,07	4 %9,76	3 %7,32	5 %12,20	18 %43,90		
A-5 B-3	Elektrik Devreleri	A	4 %9,76	3 %7,32	1 %2,44	1 %2,44	6 %14,63	26 %63,41		
A-6 B-4	Isı, sıcaklık ve iç enerji kavramlarını açıklar.	D	1 %2,44	1 %2,44	2 %4,88	1 %2,44	2 %4,88	34 %82,93		
A-7 B-5	Aydınlanma	D		2 %4,88	6 %14,63	7 %17,07	2 %4,88	24 %58,54		
A-8 B-13	Kimya Uygulamalarında İş Sağlığı ve Güvenliği	E	2 %4,88	5 %12,20	1 %2,44	10 %24,39	15 %36,59	8 %19,51		
A-9 B-14	Elementlerin Sınıflandırılması	E	2 %4,88				7 %17,07	32 %78,05		
A-10 B-8	Zayıf Etkileşimlerin Sınıflandırılması	B	2 %4,88		4 %9,76	3 %7,32		32 %78,05		
A-11 B-9	Mol Kavramı	B		2 %4,88	1 %2,44			38 %92,68		
A-12 B-10	Çözeltilerde Derişim	C	2 %4,88		6 %14,63			33 %80,49		

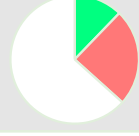
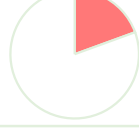
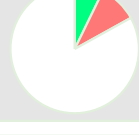
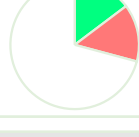
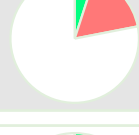
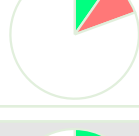
KURUM SORU ANALİZİ

KEP AKADEMİ MEZUN EŞİT AĞIRLIK MANİSA / YUNUSEMRE		PES TYT 1								KATILIM			
										Okul	İlçe	İl	Genel
										51	678	957	11446
Soru	Kazanım	D.C.	A	B	C	D	E	Boş	Hatalı (*)				
A-13 B-11	Asitler ve Bazlar	C	3 %7,32	1 %2,44	3 %7,32		1 %2,44	33 %80,49			 <ul style="list-style-type: none"> Doğru (%7,32) Yanlış (%12,20) Boş (%80,49) 		
Soru	Kazanım	D.C.	A	B	C	D	E	Boş	Hatalı (*)				
A-14 B-12	Gıdalar	D	7 %17,07	1 %2,44	2 %4,88	5 %12,20		26 %63,41			 <ul style="list-style-type: none"> Doğru (%12,20) Yanlış (%24,39) Boş (%63,41) 		
Soru	Kazanım	D.C.	A	B	C	D	E	Boş	Hatalı (*)				
A-15 B-20	Karbohidratlar	A		6 %14,63		2 %4,88		33 %80,49			 <ul style="list-style-type: none"> Doğru (%0,00) Yanlış (%19,51) Boş (%80,49) 		
Soru	Kazanım	D.C.	A	B	C	D	E	Boş	Hatalı (*)				
A-16 B-19	Küçük Moleküllerin Taşınması	D				3 %7,32	4 %9,76	34 %82,93			 <ul style="list-style-type: none"> Doğru (%7,32) Yanlış (%9,76) Boş (%82,93) 		
Soru	Kazanım	D.C.	A	B	C	D	E	Boş	Hatalı (*)				
A-17 B-15	Hayvanlar	D			5 %12,20	6 %14,63	1 %2,44	29 %70,73			 <ul style="list-style-type: none"> Doğru (%14,63) Yanlış (%14,63) Boş (%70,73) 		
Soru	Kazanım	D.C.	A	B	C	D	E	Boş	Hatalı (*)				
A-18 B-16	Mayoz	C			2 %4,88	5 %12,20	2 %4,88	32 %78,05			 <ul style="list-style-type: none"> Doğru (%4,88) Yanlış (%17,07) Boş (%78,05) 		
Soru	Kazanım	D.C.	A	B	C	D	E	Boş	Hatalı (*)				
A-19 B-17	Cinsiyete Bağlı Kalıtım	E	2 %4,88	1 %2,44		1 %2,44	4 %9,76	33 %80,49			 <ul style="list-style-type: none"> Doğru (%9,76) Yanlış (%9,76) Boş (%80,49) 		
Soru	Kazanım	D.C.	A	B	C	D	E	Boş	Hatalı (*)				
A-20 B-18	Ekosistemde Madde ve Enerji Akışı	B		7 %17,07	1 %2,44		7 %17,07	26 %63,41			 <ul style="list-style-type: none"> Doğru (%17,07) Yanlış (%19,51) Boş (%63,41) 		