

OKUL TYT NET LİSTESİ (TYT sıralı)

															KATILIMLAR																									
															OKUL	İLÇE	İL	GENEL																						
İL		İLÇE		OKUL						SINAV ADI						OKUL	İLÇE	İL	GENEL																					
MANİSA		YUNUSEMRE		KEP AKADEMİ MEZUN SAYISAL BOZKÖY						PES TYT 1						92	678	957	11446																					
Sıra	Ö.No	İsim	Sınıf	TYT Türkçe			TYT Sosyal						TYT Matematik			TYT Fen						Toplam			TYT															
				Türkçe			Tarih-1		Coğrafya-1		Felsefe Din		Kül. ve Ahl.		Felsefe (Seçmeli)		Matematik-1			Fizik		Kimya		Biyoloji		D Y N			Puan	Genel										
				D	Y	N	D	Y	N	D	Y	N	D	Y	N	D	Y	N	D	Y	N	D	Y	N	D	Y	N													
Genel Ortalama				22,76	12,81	19,56	2,02	1,90	1,54	2,62	1,19	2,32	2,77	1,29	2,45	3,34	1,00	3,09	0,02	0,01	0,02	11,18	4,27	10,11	1,56	1,04	1,30	2,13	1,95	1,64	2,40	1,60	2,00	1,58	1,65	1,16	52,38	28,71	45,19	274,950
Okul Ortalaması				23,22	12,14	20,18	1,97	1,93	1,48	2,72	1,07	2,45	2,95	1,27	2,63	3,50	0,85	3,29	0,04	0,02	0,04	12,25	5,01	11,00	1,88	1,16	1,59	2,52	2,76	1,83	2,73	2,21	2,18	1,85	2,10	1,32	55,63	30,52	47,99	284,520
1	13112	RIZA CAN KAYNAK	-M	25	15	21,25	3	2	2,50	4	0	4,00	4	1	3,75	4	1	3,75			27	2	26,50	9	1	8,75	5	2	4,50	7	0	7,00	4	1	3,75	92	25	85,75	398,813	444
2	13008	BATUHAN AKYOL	-M	35	5	33,75	3	2	2,50	3	2	2,50	3	1	2,75	5	0	5,00			22	6	20,50	4	1	3,75	5	1	4,75	6	1	5,75	5	1	4,75	91	20	86,00	397,943	459
3	17012	M EREN ERGÜVEN	-M	28	12	25,00	4	1	3,75	5	0	5,00	3	2	2,50	5	0	5,00			24	3	23,25	7	1	6,75	5	2	4,50	4	3	3,25	6	0	6,00	91	24	85,00	396,000	488
4	13120	BATUHAN KESGİN	-M	36	4	35,00	3	2	2,50	3	1	2,75	4	1	3,75	5	0	5,00			23	3	22,25	2	2	1,50	5	2	4,50	5	2	4,50	3	3	2,25	89	20	84,00	391,580	570
5	13010	YİĞİT YÜREK	-M	35	5	33,75	4	1	3,75	5	0	5,00	3	2	2,50	4	1	3,75			18	10	15,50	7	3	6,25	4	1	3,75	5	2	4,50	5	1	4,75	90	26	83,50	390,303	591
6	13050	TALHA YILDIRIM	-MA	33	7	31,25	2	3	1,25	5	0	5,00	2	3	1,25	4	1	3,75			22	8	20,00	6	4	5,00	3	4	2,00	6	1	5,75	5	1	4,75	88	32	80,00	380,038	836
7	13076	YUNUS ARDA AYDOĞU	-MA	29	11	26,25	3	2	2,50	5	0	5,00	4	1	3,75	5	0	5,00			25	4	24,00	4	4	3,00	4	3	3,25	5	2	4,50	3	3	2,25	87	30	79,50	379,078	862
8	17002	NİLGÜN ALPTEKİN	-MA	32	6	30,50	3	1	2,75	3	1	2,75	5	0	5,00	3	1	2,75			22	6	20,50	4	2	3,50	3	3	2,25	6	0	6,00	3	3	2,25	84	23	78,25	374,770	977
9	12321	KAĞAN AKYILMAZ	-M	31	7	29,25	3	2	2,50	5	0	5,00	2	3	1,25	4	1	3,75			24	5	22,75	4	4	3,00	4	1	3,75	3	4	2,00	4	2	3,50	84	29	76,75	370,353	1099
10	13071	SERAY AŞIK	-M	30	9	27,75	2	3	1,25	5	0	5,00	4	1	3,75	4	1	3,75			21	5	19,75	7	3	6,25	3	4	2,00	5	2	4,50	3	3	2,25	84	31	76,25	369,018	1136
11	49466	TOPRAK AKTOPRAK	-MA	23	14	19,50	3	2	2,50	3	0	3,00	4	1	3,75	5	0	5,00			26	3	25,25	7	3	6,25	4	3	3,25	4	2	3,50	4	1	3,75	83	29	75,75	368,650	1147
12	0	TURGUT DAĞDELEN	-MA	25	14	21,50	4	1	3,75	5	0	5,00	3	2	2,50	4	1	3,75			24	4	23,00	7	3	6,25	3	3	2,25	6	0	6,00	2	3	1,25	83	31	75,25	366,840	1199
13	0	OĞUZ TEKGÜL	-MA	25	15	21,25	5	0	5,00	4	1	3,75	4	1	3,75	4	1	3,75			22	8	20,00	7	3	6,25	4	3	3,25	6	1	5,75	3	3	2,25	84	36	75,00	366,188	1221
14	0	KADİR BALCI	-MA	28	10	25,50	3	2	2,50	4	1	3,75	5	0	5,00	5	0	5,00			23	5	21,75	3	2	2,50	5	1	4,75	3	3	2,25	2	4	1,00	81	28	74,00	362,485	1349
15	13017	CEYDA KOTLUCA	-M	30	10	27,50	1	3	0,25	5	0	5,00	4	1	3,75	4	1	3,75			19	5	17,75	7	1	6,75	4	3	3,25	4	2	3,50	3	3	2,25	81	29	73,75	361,510	1387
16	13086	HAFİZENUR AYDOĞAN	-M	25	12	22,00				2	2	1,50	3	1	2,75	4	1	3,75			24	5	22,75	5	1	4,75	4	2	3,50	6	0	6,00	6	0	6,00	79	24	73,00	360,220	1419
17	13002	SUDE KAVUT	-M	31	7	29,25				3	2	2,50	4	1	3,75						19	1	18,75	4	0	4,00	5	1	4,75	4	3	3,25	4	2	3,50	74	17	69,75	349,303	1835
18	13065	ALPTUĞ GÜRDİL	-M	27	10	24,50	2	3	1,25	3	1	2,75	4	1	3,75	3	2	2,50			22	6	20,50	8	2	7,50	4	3	3,25	3	4	2,00	1	4	0,00	77	36	68,00	344,385	2016
19	0	SERRA SOFUOĞLU	-MA	31	7	29,25	3	2	2,50	2	3	1,25	3	2	2,50	4	1	3,75			15	9	12,75	3	0	3,00	3	3	2,25	5	1	4,75	5	0	5,00	74	28	67,00	341,018	2151
20	13091	BUKET BATBAY	-M	25	12	22,00	4	1	3,75	4	0	4,00	4	1	3,75	5	0	5,00			22	6	20,50	3	2	2,50	3	2	2,50	4	2	3,50	0	3	-0,75	74	29	66,75	340,935	2156
21	13061	AYŞENUR TAŞDEMİR	-M	27	13	23,75	3	2	2,50	4	1	3,75	5	0	5,00	4	1	3,75			21	1	20,75	0	1	-0,25	3	4	2,00	3	1	2,75	3	3	2,25	73	27	66,25	339,268	2233
22	13006	ÇİĞDEM DOĞAN	-M	26	12	23,00	4	0	4,00	3	0	3,00	3	1	2,75	4	1	3,75			20	4	19,00	0	2	-0,50	5	2	4,50	4	1	3,75	3	2	2,50	72	25	65,75	338,005	2284
23	13137	İSMAİL BULUT	-M	29	10	26,50	2	3	1,25	3	1	2,75	3	2	2,50	4	1	3,75			20	7	18,25	4	5	2,75	3	3	2,25	5	2	4,50	2	3	1,25	75	37	65,75	337,440	2315
24	17005	BATURALP AYDENİZ	-M	25	10	22,50	3	1	2,75	4	1	3,75	5	0	5,00	5	0	5,00			11	0	11,00	6	2	5,50	2	4	1,00	5	2	4,50	4	1	3,75	70	21	64,75	334,990	2433
25	13102	BERİVAN AÇAR	-M	28	10	25,50	2	3	1,25	2	2	1,50	4	1	3,75	4	1	3,75			19	2	18,50	1	1	0,75	4	2	3,50	4	2	3,50	3	1	2,75	71	25	64,75	334,620	2451
26	0	BEYZANUR AYDIN	-M	32	6	30,50	3	2	2,50	2	0	2,00	4	1	3,75	5	0	5,00			16	3	15,25	0	1	-0,25	2	4	1,00	4	2	3,50	2	3	1,25	70	22	64,50	333,055	2528
27	13055	ATİKE SUDE ELDEYMEZ	-MA	26	13	22,75	2	3	1,25	4	0	4,00	3	2	2,50	5	0	5,00			20	6	18,50	5	1	4,75	2	5	0,75	3	3	2,25	2	3	1,25	72	36	63,00	329,473	2693
28	17008	EMİR ÖZTÜRK	-M	29	9	26,75	2	2	1,50	2	2	1,50	4	1	3,75	5	0	5,00			16	7	14,25	1	0	1,00	4	3	3,25	4	2	3,50	3	2	2,50	70	28	63,00	329,153	2713
29	13085	MUSTAFA CAN İMAL	-M	23	14	19,50	3	2	2,50	3	1	2,75	4	1	3,75	4	1	3,75			21	8	19,00	1	3	0,25	4	1	3,75	5	2	4,50	3	1	2,75	71	34	62,50	328,655	2732

OKUL TYT NET LİSTESİ (TYT sıralı)

KATILIMLAR																																								
İL		İLÇE		OKUL							SINAV ADI							OKUL	İLÇE	İL	GENEL																			
MANİSA		YUNUSEMRE		KEP AKADEMİ MEZUN SAYISAL BOZKÖY							PES TYT 1							92	678	957	11446																			
Sıra	Ö.No	İsim	Sınıf	TYT Türkçe			TYT Sosyal						TYT Matematik			TYT Fen					Toplam			TYT																
				Türkçe			Tarih-1		Coğrafya-1		Felsefe Din		Kül. ve Ahl.		Felsefe (Seçmeli)		Matematik-1			Fizik		Kimya		Biyoloji	D Y N			Puan	Genel											
				D	Y	N	D	Y	N	D	Y	N	D	Y	N	D	Y	N	D	Y	N	D	Y	N	D	Y	N													
Genel Ortalama				22,76	12,81	19,56	2,02	1,90	1,54	2,62	1,19	2,32	2,77	1,29	2,45	3,34	1,00	3,09	0,02	0,01	0,02	11,18	4,27	10,11	1,56	1,04	1,30	2,13	1,95	1,64	2,40	1,60	2,00	1,58	1,65	1,16	52,38	28,71	45,19	274,950
Okul Ortalaması				23,22	12,14	20,18	1,97	1,93	1,48	2,72	1,07	2,45	2,95	1,27	2,63	3,50	0,85	3,29	0,04	0,02	0,04	12,25	5,01	11,00	1,88	1,16	1,59	2,52	2,76	1,83	2,73	2,21	2,18	1,85	2,10	1,32	55,63	30,52	47,99	284,520
30	13029	ÖZGENUR MENTEŞ	-MB	30	7	28,25	2	3	1,25	2	2	1,50	5	0	5,00	4	1	3,75			20	6	18,50	1	2	0,50	2	4	1,00	2	4	1,00	2	1	1,75	70	30	62,50	327,228	2801
31	0	EDA NAZ DEMİRBAĞ	-M	29	10	26,50	0	3	-0,75	3	1	2,75	4	1	3,75	3	2	2,50			16	0	16,00	5	0	5,00	4	2	3,50	4	2	3,50	0	4	-1,00	68	25	61,75	325,280	2910
32	13066	HASAN ARDA UZUN	-M	25	13	21,75	2	3	1,25	2	2	1,50	4	1	3,75	4	1	3,75			23	2	22,50	2	1	1,75	2	4	1,00	4	2	3,50	1	5	-0,25	69	34	60,50	322,053	3052
33	13083	ECRİN ÖZTÜRK	-M	28	9	25,75	3	1	2,75	3	0	3,00	4	1	3,75	5	0	5,00			16	3	15,25	1	0	1,00	1	2	0,50	3	1	2,75	1	2	0,50	65	19	60,25	320,758	3110
34	13051	İLKER YILDIZOĞLU	-M	31	6	29,50	4	1	3,75	5	0	5,00	4	1	3,75	5	0	5,00			7	6	5,50	2	0	2,00	3	3	2,25	2	4	1,00	3	3	2,25	66	24	60,00	319,585	3156
35	30033	ENES BATIN GÜLEÇ	-M	26	13	22,75	3	2	2,50	3	1	2,75	5	0	5,00	3	2	2,50			17	4	16,00	1	2	0,50	2	3	1,25	4	1	3,75	2	3	1,25	66	31	58,25	315,208	3372
36	0	SAMET FURKAN TOSUN	-M	26	14	22,50	2	3	1,25	4	1	3,75	5	0	5,00	4	1	3,75			13	11	10,25	4	4	3,00	3	3	2,25	3	4	2,00	2	2	1,50	66	43	55,25	306,160	3811
37	13043	EMRE PEHLİVAN	-MA	25	12	22,00	4	0	4,00	4	0	4,00	3	2	2,50	4	1	3,75			16	6	14,50	0	1	-0,25	2	2	1,50	2	2	1,50	2	2	1,50	62	28	55,00	305,420	3854
38	13132	METE SEVER	-M	26	11	23,25	2	3	1,25	3	1	2,75	3	2	2,50	4	1	3,75			14	5	12,75				2	1	1,75	4	0	4,00	1	1	0,75	59	25	52,75	298,543	4192
39	49	EMRE ARAS	-MA	26	11	23,25	2	3	1,25	2	2	1,50	4	0	4,00	4	1	3,75			18	3	17,25				2	3	1,25	1	2	0,50	0	1	-0,25	59	26	52,50	297,588	4249
40	13015	SEMİH KURNAZ	-M	27	10	24,50	1	4	0,00	4	1	3,75	3	2	2,50	4	1	3,75			9	2	8,50	4	1	3,75	5	2	4,50	1	3	0,25				58	26	51,50	294,535	4428
41	13105	AYŞE EGEM BALCI	-M	25	12	22,00	3	2	2,50	3	1	2,75	3	1	2,75	3	1	2,75			13	8	11,00	1	2	0,50	3	3	2,25	3	3	2,25	2	3	1,25	59	36	50,00	290,370	4643
42	13109	SEDEF İLTER	-M	26	13	22,75				4	0	4,00	1	2	0,50	4	1	3,75			14	7	12,25				2	5	0,75	4	1	3,75	3	3	2,25	58	32	50,00	290,313	4649
43	13016	HALİL EROL	-M	21	16	17,00	1	1	0,75	3	0	3,00	3	2	2,50	4	0	4,00			15	1	14,75	0	2	-0,50	3	3	2,25	3	0	3,00	2	1	1,75	55	26	48,50	286,540	4867
44	13038	GÜLSÜM KESKE	-M	26	14	22,50	0	4	-1,00	2	1	1,75	3	0	3,00	2	1	1,75			15	4	14,00	1	2	0,50	2	4	1,00	4	2	3,50	2	4	1,00	57	36	48,00	284,255	5000
45	0	RIZA CAN AYDIN	-MA	24	15	20,25	4	1	3,75	3	1	2,75	4	1	3,75	2	2	1,50			10	2	9,50				3	4	2,00	3	2	2,50	2	2	1,50	55	30	47,50	283,058	5061
46	13162	MERT ÇOBAN	-M	18	15	14,25	3	2	2,50	4	1	3,75	3	1	2,75	3	1	2,75			12	2	11,50	3	1	2,75	3	3	2,25	2	4	1,00	3	1	2,75	54	31	46,25	280,063	5224
47	13007	SEDAT ARDA KOŞUN	-M	21	12	18,00	2	2	1,50	2	2	1,50	4	0	4,00	3	1	2,75			11	2	10,50	3	2	2,50	2	4	1,00	3	1	2,75	2	1	1,75	53	27	46,25	279,555	5245
48	13046	NADİR TÜRETKEN	-M	19	16	15,00	2	2	1,50	3	2	2,50	2	3	1,25	4	1	3,75			17	8	15,00	3	4	2,00	4	3	3,25	3	3	2,25	0	2	-0,50	57	44	46,00	279,170	5265
49	13025	ZAFER TAN	-M	22	14	18,50	3	2	2,50	4	1	3,75	3	2	2,50	4	1	3,75			12	10	9,50	0	1	-0,25	3	4	2,00	3	4	2,00	2	3	1,25	56	42	45,50	277,215	5379
50	13075	SILA ÇAKIR	-M	26	11	23,25	1	3	0,25	2	2	1,50	4	1	3,75	5	0	5,00			7	4	6,00	1	1	0,75	2	5	0,75	2	3	1,25	2	2	1,50	52	32	44,00	271,998	5690
51	13114	METİN ÇAĞLAR	-MA	26	12	23,00	3	1	2,75	3	2	2,50	4	1	3,75	3	2	2,50			9	10	6,50	1	2	0,50	1	4	0,00	2	3	1,25	2	3	1,25	54	40	44,00	271,990	5691
52	13031	ARDA TERZİ	-M	20	19	15,25	1	4	0,00	3	2	2,50	5	0	5,00	5	0	5,00			11	9	8,75	2	2	1,50	2	4	1,00	4	3	3,25	2	4	1,00	55	47	43,25	270,843	5743
53	13053	GÖKALP AYDIN	-M	24	13	20,75	2	3	1,25	3	1	2,75	4	1	3,75	5	0	5,00			4	7	2,25				4	2	3,50	4	2	3,50	1	5	-0,25	51	34	42,50	267,923	5912
54	13009	EMİN PALA	-M	16	9	13,75	3	2	2,50	3	0	3,00	3	1	2,75	5	0	5,00			13	7	11,25	2	2	1,50	2	4	1,00	3	3	2,25	0	4	-1,00	50	32	42,00	267,143	5957
55	13081	EREN ÖZÇİFTÇİ	-M	26	11	23,25	3	2	2,50	2	2	1,50	3	2	2,50	4	1	3,75			9	3	8,25				0	2	-0,50	1	1	0,75	48	24	42,00	265,828	6033			
56	13125	BUSE YAŞAR	-M	26	10	23,50	3	1	2,75	3	1	2,75	3	2	2,50	4	1	3,75			5	0	5,00				2	1	1,75	0	3	-0,75	0	1	-0,25	46	20	41,00	262,795	6201
57	13045	BURCU EREN	-M	23	14	19,50	1	4	0,00	4	0	4,00	2	3	1,25	4	1	3,75			4	7	2,25	0	1	-0,25	6	1	5,75	4	1	3,75	1	3	0,25	49	35	40,25	261,410	6287
58	13090	AHMT SAİT KARAOĞLU	-M	23	12	20,00	1	4	0,00	3	2	2,50	4	0	4,00						10	4	9,00				2	4	1,00	3	3	2,25	2	3	1,25	48	32	40,00	260,380	6353

OKUL TYT NET LİSTESİ (TYT sıralı)

KATILIMLAR																																									
İL		İLÇE		OKUL							SINAV ADI							OKUL	İLÇE	İL	GENEL																				
MANİSA		YUNUSEMRE		KEP AKADEMİ MEZUN SAYISAL BOZKÖY							PES TYT 1							92	678	957	11446																				
Sıra	Ö.No	İsim	Sınıf	TYT Türkçe			TYT Sosyal						TYT Matematik			TYT Fen					Toplam			TYT																	
				Türkçe			Tarih-1		Coğrafya-1		Felsefe Din		Kül. ve Ahl.		Felsefe (Seçmeli)		Matematik-1			Fizik			Kimya		Biyoloji		D Y N			Puan	Genel										
				D	Y	N	D	Y	N	D	Y	N	D	Y	N	D	Y	N	D	Y	N	D	Y	N	D	Y	N	D	Y	N	D	Y	N								
Genel Ortalama				22,76	12,81	19,56	2,02	1,90	1,54	2,62	1,19	2,32	2,77	1,29	2,45	3,34	1,00	3,09	0,02	0,01	0,02	11,18	4,27	10,11	1,56	1,04	1,30	2,13	1,95	1,64	2,40	1,60	2,00	1,58	1,65	1,16	52,38	28,71	45,19	274,950	
Okul Ortalaması				23,22	12,14	20,18	1,97	1,93	1,48	2,72	1,07	2,45	2,95	1,27	2,63	3,50	0,85	3,29	0,04	0,02	0,04	12,25	5,01	11,00	1,88	1,16	1,59	2,52	2,76	1,83	2,73	2,21	2,18	1,85	2,10	1,32	55,63	30,52	47,99	284,520	
59	13040	İREM ŞAKAR	-M	21	14	17,50	2	3	1,25	2	2	1,50	3	1	2,75	5	0	5,00				8	5	6,75				2	4	1,00	3	1	2,75	2	3	1,25	48	33	39,75	259,970	6382
60	13116	UĞURCAN NAZLI	-M	23	15	19,25	4	1	3,75	3	1	2,75	3	2	2,50	4	1	3,75				6	5	4,75				2	5	0,75	2	2	1,50	1	3	0,25	48	35	39,25	258,133	6492
61	13037	FATMA NUR İÇYER	-M	21	12	18,00	2	2	1,50	1	0	1,00	3	2	2,50	4	1	3,75				10	4	9,00				2	4	1,00	1	2	0,50	2	2	1,50	46	29	38,75	256,805	6577
62	13022	KAĞAN ÇETİN	-MA	19	17	14,75	3	1	2,75	2	2	1,50	3	0	3,00	4	1	3,75				8	10	5,50	0	1	-0,25	3	1	2,75	4	2	3,50	2	3	1,25	48	38	38,50	256,653	6588
63	101	EMİNE GÖZDE ÇEKİM	-M	24	16	20,00	2	2	1,50	3	1	2,75	2	2	1,50	3	2	2,50				5	4	4,00				2	2	1,50	2	3	1,25	3	3	2,25	46	35	37,25	252,095	6883
64	13082	ARDA ÜNLÜ	-M	20	16	16,00	1	4	0,00	3	2	2,50	2	2	1,50	3	1	2,75				11	5	9,75	2	0	2,00	1	4	0,00	1	4	0,00	2	2	1,50	46	40	36,00	248,700	7078
65	13152	EFE UÇAR	-M	23	10	20,50	1	4	0,00	1	2	0,50	4	1	3,75	3	1	2,75				7	0	7,00				1	2	0,50	0	2	-0,50	1	0	1,00	41	22	35,50	246,585	7207
66	13127	YAĞIZ EFE BULKÖY	-MA	20	13	16,75	1	4	0,00	2	3	1,25	4	1	3,75	5	0	5,00				8	6	6,50				2	5	0,75	2	3	1,25	1	5	-0,25	45	40	35,00	245,593	7260
67	13014	SAMET UZUN	-M	22	15	18,25	0	5	-1,25	3	1	2,75	4	1	3,75	4	1	3,75				7	10	4,50	1	1	0,75	1	3	0,25	1	4	0,00	2	2	1,50	45	43	34,25	243,133	7395
68	13131	İNANÇ SEMİZ	-M	21	16	17,00	3	1	2,75	4	1	3,75	2	3	1,25	4	1	3,75				6	7	4,25	1	3	0,25	1	3	0,25	2	3	1,25	0	2	-0,50	44	40	34,00	242,510	7427
69	13068	DERİN SABANCIOĞLU	-M	22	11	19,25	1	0	1,00	2	1	1,75	3	2	2,50	2	3	1,25				6	2	5,50	0	1	-0,25	1	1	0,75	2	2	1,50	0	2	-0,50	39	25	32,75	238,473	7684
70	13072	ALEYNA AYGÜN	-M	20	18	15,50	3	2	2,50	2	3	1,25	2	3	1,25	4	1	3,75				6	8	4,00	0	1	-0,25	2	1	1,75	2	2	1,50	0	2	-0,50	41	41	30,75	232,960	8040
71	13038	YUSUF ÇALIŞKAN	-M	18	11	15,25				2	1	1,75	2	1	1,75	3	0	3,00				8	5	6,75				2	2	1,50	0	2	-0,50	1	1	0,75	36	23	30,25	231,443	8136
72	13157	RECEP İZİDOĞRU	-M	20	10	17,50				3	0	3,00	1	4	0,00	4	1	3,75				6	8	4,00	2	0	2,00	1	3	0,25	0	3	-0,75	1	2	0,50	38	31	30,25	231,080	8157
73	13057	İSMAİL ERGÜL	-M	14	12	11,00	2	0	2,00	3	0	3,00	4	0	4,00	3	2	2,50				5	3	4,25				1	1	0,75				32	18	27,50	223,650	8664			
74	0	ARDA ONAT MÜLÜS	-M	20	5	18,75																6	2	5,50	1	2	0,50	1	3	0,25	1	1	0,75	29	13	25,75	217,368	9054			
75	13058	YUSUF YALÇIN	-M	15	11	12,25	2	2	1,50	4	0	4,00	2	1	1,75	3	1	2,75				4	3	3,25				0	1	-0,25	0	2	-0,50	1	3	0,25	31	24	25,00	215,888	9129
76	13130	İŞİL GÜNGÖR	-M	17	23	11,25	2	3	1,25	2	1	1,75	3	2	2,50	3	2	2,50				3	6	1,50				2	4	1,00	1	3	0,25	2	0	2,00	35	44	24,00	213,148	9282
77	13098	AYBERK KAYA	-M	16	14	12,50	1	2	0,50	1	3	0,25	3	2	2,50	4	1	3,75				5	3	4,25	0	1	-0,25	2	5	0,75	1	3	0,25	0	2	-0,50	33	36	24,00	212,875	9292
78	0	GÜLSEVEN ÇETİN	-M	17	16	13,00	1	2	0,50	3	1	2,75	4	1	3,75	3	1	2,75				2	9	-0,25	2	0	2,00	1	5	-0,25	0	6	-1,50	1	5	-0,25	34	46	22,50	208,180	9555
79	13096	AVŞİN ÇAKAN	-MG	18	12	15,00	1	3	0,25	0	2	-0,50				2	2	1,50				7	10	4,50				2	3	1,25	0	3	-0,75	1	2	0,50	31	37	21,75	205,775	9675
80	13139	KADER ÇAĞLIYAN	-M	20	13	16,75							3	2	2,50							4	8	2,00				1	2	0,50	0	3	-0,75	28	28	21,00	203,233	9816			
81	17004	BAGER İŞİK	-M	13	19	8,25	2	2	1,50	1	3	0,25	1	3	0,25	4	1	3,75				4	2	3,50	0	1	-0,25	1	4	0,00	2	3	1,25	2	2	1,50	30	40	20,00	201,438	9912
82	13156	BARKIN ERDOĞAN	-MZ	17	22	11,50	0	5	-1,25	4	1	3,75	3	2	2,50				4	1	3,75	1	9	-1,25	0	1	-0,25	2	5	0,75	3	4	2,00	0	6	-1,50	34	56	20,00	200,955	9942
83	13019	MERVE ÇİFÇİ	-M	16	13	12,75	1	2	0,50	2	2	1,50	3	0	3,00	1	2	0,50				0	5	-1,25				1	2	0,50	2	1	1,75	1	3	0,25	27	30	19,50	199,333	10022
84	13054	GÜRBÜZ CAN KILIÇ	-M	16	15	12,25																4	0	4,00				2	3	1,25	1	1	0,75	0	2	-0,50	23	21	17,75	194,073	10237
85	13005	HAKAN TAŞDEMİR	-M	15	11	12,25	1	3	0,25	0	3	-0,75	1	1	0,75	4	0	4,00				1	6	-0,50	0	2	-0,50	1	2	0,50	0	4	-1,00	2	1	1,75	25	33	16,75	191,043	10354
86	13021	HATİCE ÇALGIN	-M	17	12	14,00																1	6	-0,50	0	1	-0,25	2	1	1,75	1	4	0,00	1	3	0,25	22	27	15,25	186,315	10522
87	1240	FERHAT YÜMLÜ	-M	13	16	9,00				2	1	1,75				2	2	1,50				0	2	-0,50	1	0	1,00	2	3	1,25	1	2	0,50	21	26	14,50	184,690	10565			

OKUL TYT NET LİSTESİ (TYT sıralı)

KATILIMLAR																																									
İL		İLÇE		OKUL							SINAV ADI						OKUL	İLÇE	İL	GENEL																					
MANİSA		YUNUSEMRE		KEP AKADEMİ MEZUN SAYISAL BOZKÖY							PES TYT 1						92	678	957	11446																					
Sıra	Ö.No	İsim	Sınıf	TYT Türkçe			TYT Sosyal						TYT Matematik			TYT Fen						Toplam		TYT																	
				Türkçe			Tarih-1		Coğrafya-1		Felsefe Din		Kül. ve Ahl.		Felsefe (Seçmeli)		Matematik-1			Geometri		Fizik		Kimya		Biyoloji		Puan Genel													
				D	Y	N	D	Y	N	D	Y	N	D	Y	N	D	Y	N	D	Y	N	D	Y	N	D	Y	N	D	Y	N	Puan	Genel									
Genel Ortalama				22,76	12,81	19,56	2,02	1,90	1,54	2,62	1,19	2,32	2,77	1,29	2,45	3,34	1,00	3,09	0,02	0,01	0,02	11,18	4,27	10,11	1,56	1,04	1,30	2,13	1,95	1,64	2,40	1,60	2,00	1,58	1,65	1,16	52,38	28,71	45,19	274,950	
Okul Ortalaması				23,22	12,14	20,18	1,97	1,93	1,48	2,72	1,07	2,45	2,95	1,27	2,63	3,50	0,85	3,29	0,04	0,02	0,04	12,25	5,01	11,00	1,88	1,16	1,59	2,52	2,76	1,83	2,73	2,21	2,18	1,85	2,10	1,32	55,63	30,52	47,99	284,520	
88	13145	ÖMER FARUK GÜLSEÇE -M	-M	17	21	11,75	4	1	3,75	0	4	-1,00	1	3	0,25	2	2	1,50				0	7	-1,75										24	38	14,50	184,263	10580			
89	13044	EMRE TOZAN	-M	11	7	9,25	1	3	0,25	1	3	0,25	0	3	-0,75	2	1	1,75										1	1	0,75	1	0	1,00	17	18	12,50	178,618	10752			
90	93346	TÜRKER BENGİER	-M	10	14	6,50	0	1	-0,25	2	1	1,75	0	3	-0,75				0	1	-0,25	4	4	3,00				3	3	2,25	0	3	-0,75				19	30	11,50	175,945	10828
91	201	İBRAHİM EGE SERİM	-M	9	11	6,25																4	3	3,25				1	2	0,50	1	1	0,75	15	17	10,75	173,703	10890			
92	13004	BURAK TAŞDEMİR	-M	11	13	7,75	0	3	-0,75	1	1	0,75	0	2	-0,50	1	1	0,75				2	9	-0,25	0	1	-0,25	1	3	0,25	0	3	-0,75	1	2	0,50	17	38	7,50	163,643	11067

NET ORTALAMALARINA GÖRE KİYASLAMA

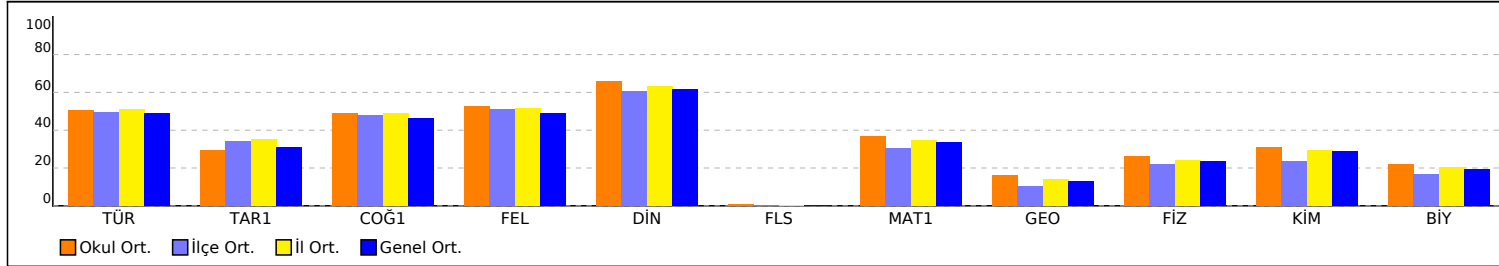

PUAN ORT. GÖRE KİYAS

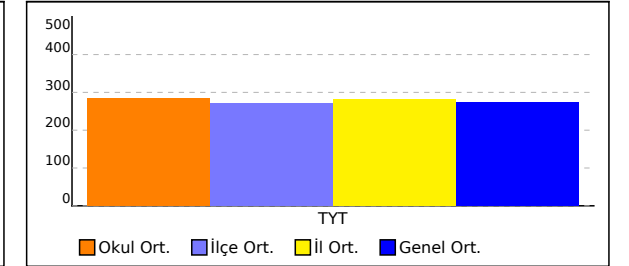

NET ORTALAMASINA GÖRE ŞUBE KARŞILAŞTIRMA

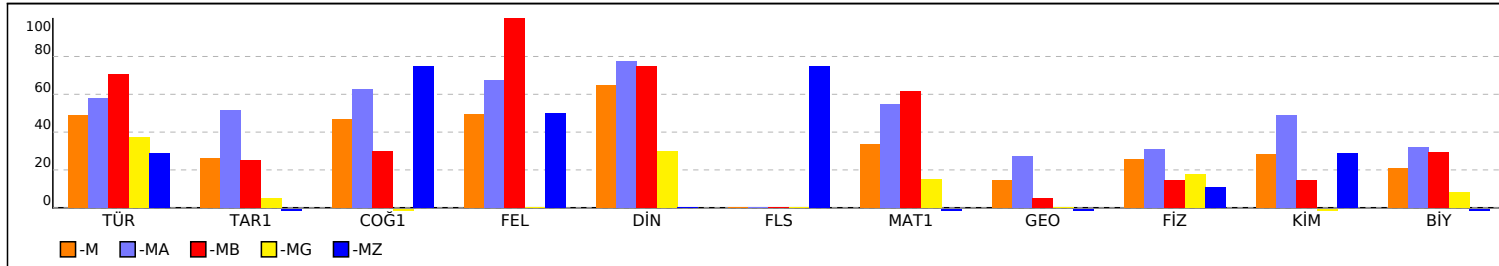

PUANA GÖRE ŞUBE KİYAS

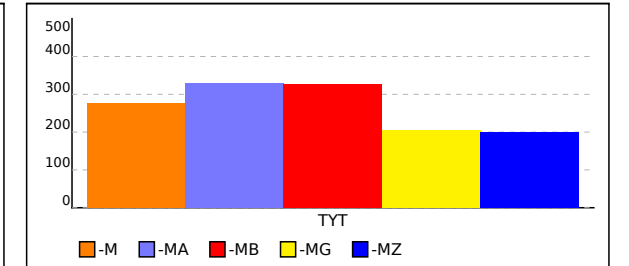

OKUL TYT TEST BAZLI NET LİSTESİ (TYT sıralı)

OKUL TYT TEST BAZLI NET LİSTESİ (TYT sıralı)															KATILIMLAR									
İL		İLÇE		OKUL						SINAV ADI						Okul	İlçe	İl	Genel					
MANİSA		YUNUSEMRE		KEP AKADEMİ MEZUN SAYISAL BOZKÖY						PES TYT 1						92	678	957	11446					
Sıra	Ö.No	İsim	Sınıf	TYT Türkçe			TYT Sosyal			TYT Matematik			TYT Fen			Toplam			TYT					
				D	Y	N	D	Y	N	D	Y	N	D	Y	N	D	Y	N	Puan	Sn	Okul	İlçe	İl	Genel
Genel Ortalama				22,8	12,8	19,56	10,8	5,4	9,43	12,7	5,3	11,40	6,1	5,2	4,80	52,4	28,7	45,19	274,950					
Okul Ortalaması				23,2	12,1	20,18	11,2	5,1	9,89	14,1	6,2	12,59	7,1	7,1	5,33	55,6	30,5	47,99	284,520					
1	13112	RIZA CAN KAYNAK	-M	25	15	21,25	15	4	14,00	36	3	35,25	16	3	15,25	92	25	85,75	398,813	1	1	27	47	444
2	13008	BATUHAN AKYOL	-M	35	5	33,75	14	5	12,75	26	7	24,25	16	3	15,25	91	20	86,00	397,943	2	2	28	50	459
3	17012	M EREN ERGÜVEN	-M	28	12	25,00	17	3	16,25	31	4	30,00	15	5	13,75	91	24	85,00	396,000	3	3	29	52	488
4	13120	BATUHAN KESGİN	-M	36	4	35,00	15	4	14,00	25	5	23,75	13	7	11,25	89	20	84,00	391,580	4	4	31	57	570
5	13010	YİĞİT YÜREK	-M	35	5	33,75	16	4	15,00	25	13	21,75	14	4	13,00	90	26	83,50	390,303	5	5	33	60	591
6	13050	TALHA YILDIRIM	-MA	33	7	31,25	13	7	11,25	28	12	25,00	14	6	12,50	88	32	80,00	380,038	1	6	40	76	836
7	13076	YUNUS ARDA AYDOĞU	-MA	29	11	26,25	17	3	16,25	29	8	27,00	12	8	10,00	87	30	79,50	379,078	2	7	44	82	862
8	17002	NİLGÜN ALPTEKİN	-MA	32	6	30,50	14	3	13,25	26	8	24,00	12	6	10,50	84	23	78,25	374,770	3	8	50	91	977
9	12321	KAĞAN AKYILMAZ	-M	31	7	29,25	14	6	12,50	28	9	25,75	11	7	9,25	84	29	76,75	370,353	6	9	56	106	1099
10	13071	SERAY AŞIK	-M	30	9	27,75	15	5	13,75	28	8	26,00	11	9	8,75	84	31	76,25	369,018	7	10	58	112	1136
11	49466	TOPRAK AKTOPRAK	-MA	23	14	19,50	15	3	14,25	33	6	31,50	12	6	10,50	83	29	75,75	368,650	4	11	59	113	1147
12	0	TURGUT DAĞDELEN	-MA	25	14	21,50	16	4	15,00	31	7	29,25	11	6	9,50	83	31	75,25	366,840	5	12	61	116	1199
13	0	OĞUZ TEKGÜL	-MA	25	15	21,25	17	3	16,25	29	11	26,25	13	7	11,25	84	36	75,00	366,188	6	13	63	119	1221
14	0	KADİR BALCI	-MA	28	10	25,50	17	3	16,25	26	7	24,25	10	8	8,00	81	28	74,00	362,485	7	14	70	129	1349
15	13017	CEYDA KOTLUCA	-M	30	10	27,50	14	5	12,75	26	6	24,50	11	8	9,00	81	29	73,75	361,510	8	15	73	133	1387
16	13086	HAFİZENUR AYDOĞAN	-M	25	12	22,00	9	4	8,00	29	6	27,50	16	2	15,50	79	24	73,00	360,220	9	16	74	138	1419
17	13002	SUDE KAVUT	-M	31	7	29,25	7	3	6,25	23	1	22,75	13	6	11,50	74	17	69,75	349,303	10	17	91	179	1835
18	13065	ALPTUĞ GÜRDİL	-M	27	10	24,50	12	7	10,25	30	8	28,00	8	11	5,25	77	36	68,00	344,385	11	18	99	194	2016
19	0	SERRA SOFUOĞLU	-MA	31	7	29,25	12	8	10,00	18	9	15,75	13	4	12,00	74	28	67,00	341,018	8	19	107	208	2151
20	13091	BUKET BATBAY	-M	25	12	22,00	17	2	16,50	25	8	23,00	7	7	5,25	74	29	66,75	340,935	12	20	108	209	2156
21	13061	AYŞENUR TAŞDEMİR	-M	27	13	23,75	16	4	15,00	21	2	20,50	9	8	7,00	73	27	66,25	339,268	13	21	113	218	2233
22	13006	ÇİĞDEM DOĞAN	-M	26	12	23,00	14	2	13,50	20	6	18,50	12	5	10,75	72	25	65,75	338,005	14	22	115	222	2284
23	13137	İSMAİL BULUT	-M	29	10	26,50	12	7	10,25	24	12	21,00	10	8	8,00	75	37	65,75	337,440	15	23	118	226	2315
24	17005	BATURALP AYDENİZ	-M	25	10	22,50	17	2	16,50	17	2	16,50	11	7	9,25	70	21	64,75	334,990	16	24	122	235	2433
25	13102	BERİVAN AÇAR	-M	28	10	25,50	12	7	10,25	20	3	19,25	11	5	9,75	71	25	64,75	334,620	17	25	124	237	2451
26	0	BEYZANUR AYDIN	-M	32	6	30,50	14	3	13,25	16	4	15,00	8	9	5,75	70	22	64,50	333,055	18	26	127	244	2528
27	13055	ATİKE SUDE ELDEYMEZ	-MA	26	13	22,75	14	5	12,75	25	7	23,25	7	11	4,25	72	36	63,00	329,473	9	27	133	254	2693
28	17008	EMİR ÖZTÜRK	-M	29	9	26,75	13	5	11,75	17	7	15,25	11	7	9,25	70	28	63,00	329,153	19	28	134	256	2713
29	13085	MUSTAFA CAN İMAL	-M	23	14	19,50	14	5	12,75	22	11	19,25	12	4	11,00	71	34	62,50	328,655	20	29	136	258	2732
30	13029	ÖZGENUR MENTEŞ	-MB	30	7	28,25	13	6	11,50	21	8	19,00	6	9	3,75	70	30	62,50	327,228	1	30	142	266	2801
31	0	EDA NAZ DEMİRBAĞ	-M	29	10	26,50	10	7	8,25	21	0	21,00	8	8	6,00	68	25	61,75	325,280	21	31	148	273	2910
32	13066	HASAN ARDA UZUN	-M	25	13	21,75	12	7	10,25	25	3	24,25	7	11	4,25	69	34	60,50	322,053	22	32	151	281	3052
33	13083	ECRİN ÖZTÜRK	-M	28	9	25,75	15	2	14,50	17	3	16,25	5	5	3,75	65	19	60,25	320,758	23	33	154	285	3110
34	13051	İLKER YILDIZOĞLU	-M	31	6	29,50	18	2	17,50	9	6	7,50	8	10	5,50	66	24	60,00	319,585	24	34	156	292	3156
35	30033	ENES BATIN GÜLEÇ	-M	26	13	22,75	14	5	12,75	18	6	16,50	8	7	6,25	66	31	58,25	315,208	25	35	172	313	3372
36	0	SAMET FURKAN TOSUN	-M	26	14	22,50	15	5	13,75	17	15	13,25	8	9	5,75	66	43	55,25	306,160	26	36	190	339	3811
37	13043	EMRE PEHLİVAN	-MA	25	12	22,00	15	3	14,25	16	7	14,25	6	6	4,50	62	28	55,00	305,420	10	37	193	342	3854
38	13132	METE SEVER	-M	26	11	23,25	12	7	10,25	14	5	12,75	7	2	6,50	59	25	52,75	298,543	27	38	216	374	4192
39	49	EMRE ARAS	-MA	26	11	23,25	12	6	10,50	18	3	17,25	3	6	1,50	59	26	52,50	297,588	11	39	219	380	4249
40	13015	SEMİH KURNAZ	-M	27	10	24,50	12	8	10,00	13	3	12,25	6	5	4,75	58	26	51,50	294,535	28	40	227	391	4428
41	13105	AYŞE EGEM BALCI	-M	25	12	22,00	12	5	10,75	14	10	11,50	8	9	5,75	59	36	50,00	290,370	29	41	237	407	4643
42	13109	SEDEF İLTER	-M	26	13	22,75	9	3	8,25	14	7	12,25	9	9	6,75	58	32	50,00	290,313	30	42	238	408	4649
43	13016	HALİL EROL	-M	21	16	17,00	11	3	10,25	15	3	14,25	8	4	7,00	55	26	48,50	286,540	31	43	248	421	4867
44	13038	GÜLSÜM KESKE	-M	26	14	22,50	7	6	5,50	16	6	14,50	8	10	5,50	57	36	48,00	284,255	32	44	256	430	5000
45	0	RIZA CAN AYDIN	-MA	24	15	20,25	13	5	11,75	10	2	9,50	8	8	6,00	55	30	47,50	283,058	12	45	261	436	5061
46	13162	MERT ÇOBAN	-M	18	15	14,25	13	5	11,75	15	3	14,25	8	8	6,00	54	31	46,25	280,063	33	46	271	449	5224
47	13007	SEDAT ARDA KOŞUN	-M	21	12	18,00	11	5	9,75	14	4	13,00	7	6	5,50	53	27	46,25	279,555	34	47	272	450	5245
48	13046	NADİR TÜRETKEN	-M	19	16	15,00	11	8	9,00	20	12	17,00	7	8	5,00	57	44	46,00	279,170	35	48	273	451	5265

OKUL TYT TEST BAZLI NET LİSTESİ (TYT sıralı)

OKUL TYT TEST BAZLI NET LİSTESİ (TYT sıralı)															KATILIMLAR									
İL		İLÇE		OKUL						SINAV ADI						Okul	İlçe	İl	Genel					
MANİSA		YUNUSEMRE		KEP AKADEMİ MEZUN SAYISAL BOZKÖY						PES TYT 1						92	678	957	11446					
Sıra	Ö.No	İsim	Sınıf	TYT Türkçe			TYT Sosyal			TYT Matematik			TYT Fen			Toplam			TYT					
				D	Y	N	D	Y	N	D	Y	N	D	Y	N	D	Y	N	Puan	Sn	Okul	İlçe	İl	Genel
Genel Ortalama				22,8	12,8	19,56	10,8	5,4	9,43	12,7	5,3	11,40	6,1	5,2	4,80	52,4	28,7	45,19	274,950					
Okul Ortalaması				23,2	12,1	20,18	11,2	5,1	9,89	14,1	6,2	12,59	7,1	7,1	5,33	55,6	30,5	47,99	284,520					
49	13025	ZAFER TAN	-M	22	14	18,50	14	6	12,50	12	11	9,25	8	11	5,25	56	42	45,50	277,215	36	49	280	458	5379
50	13075	SILA ÇAKIR	-M	26	11	23,25	12	6	10,50	8	5	6,75	6	10	3,50	52	32	44,00	271,998	37	50	298	484	5690
51	13114	METİN ÇAĞLAR	-MA	26	12	23,00	13	6	11,50	10	12	7,00	5	10	2,50	54	40	44,00	271,990	13	51	299	485	5691
52	13031	ARDA TERZİ	-M	20	19	15,25	14	6	12,50	13	11	10,25	8	11	5,25	55	47	43,25	270,843	38	52	305	491	5743
53	13053	GÖKALP AYDIN	-M	24	13	20,75	14	5	12,75	4	7	2,25	9	9	6,75	51	34	42,50	267,923	39	53	318	507	5912
54	13009	EMİN PALA	-M	16	9	13,75	14	3	13,25	15	9	12,75	5	11	2,25	50	32	42,00	267,143	40	54	319	509	5957
55	13081	EREN ÖZÇİFTÇİ	-M	26	11	23,25	12	7	10,25	9	3	8,25	1	3	0,25	48	24	42,00	265,828	41	55	325	517	6033
56	13125	BUSE YAŞAR	-M	26	10	23,50	13	5	11,75	5	0	5,00	2	5	0,75	46	20	41,00	262,795	42	56	334	529	6201
57	13045	BURCU EREN	-M	23	14	19,50	11	8	9,00	4	8	2,00	11	5	9,75	49	35	40,25	261,410	43	57	342	538	6287
58	13090	AHMT SAİT KARAOĞLU	-M	23	12	20,00	8	6	6,50	10	4	9,00	7	10	4,50	48	32	40,00	260,380	44	58	347	543	6353
59	13040	İREM ŞAKAR	-M	21	14	17,50	12	6	10,50	8	5	6,75	7	8	5,00	48	33	39,75	259,970	45	59	348	546	6382
60	13116	UĞURCAN NAZLI	-M	23	15	19,25	14	5	12,75	6	5	4,75	5	10	2,50	48	35	39,25	258,133	46	60	360	562	6492
61	13037	FATMA NUR İÇYER	-M	21	12	18,00	10	5	8,75	10	4	9,00	5	8	3,00	46	29	38,75	256,805	47	61	364	568	6577
62	13022	KAĞAN ÇETİN	-MA	19	17	14,75	12	4	11,00	8	11	5,25	9	6	7,50	48	38	38,50	256,653	14	62	365	569	6588
63	101	EMİNE GÖZDE ÇEKİM	-M	24	16	20,00	10	7	8,25	5	4	4,00	7	8	5,00	46	35	37,25	252,095	48	63	389	600	6883
64	13082	ARDA ÜNLÜ	-M	20	16	16,00	9	9	6,75	13	5	11,75	4	10	1,50	46	40	36,00	248,700	49	64	405	619	7078
65	13152	EFE UÇAR	-M	23	10	20,50	9	8	7,00	7	0	7,00	2	4	1,00	41	22	35,50	246,585	50	65	412	627	7207
66	13127	YAĞIZ EFE BULKÖY	-MA	20	13	16,75	12	8	10,00	8	6	6,50	5	13	1,75	45	40	35,00	245,593	15	66	415	631	7260
67	13014	SAMET UZUN	-M	22	15	18,25	11	8	9,00	8	11	5,25	4	9	1,75	45	43	34,25	243,133	51	67	424	642	7395
68	13131	İNANÇ SEMİZ	-M	21	16	17,00	13	6	11,50	7	10	4,50	3	8	1,00	44	40	34,00	242,510	52	68	426	644	7427
69	13068	DERİN SABANCIOĞLU	-M	22	11	19,25	8	6	6,50	6	3	5,25	3	5	1,75	39	25	32,75	238,473	53	69	445	667	7684
70	13072	ALEYNA AYGÜN	-M	20	18	15,50	11	9	8,75	6	9	3,75	4	5	2,75	41	41	30,75	232,960	54	70	481	712	8040
71	13038	YUSUF ÇALIŞKAN	-M	18	11	15,25	7	2	6,50	8	5	6,75	3	5	1,75	36	23	30,25	231,443	55	71	487	719	8136
72	13157	RECEP İZİDOĞRU	-M	20	10	17,50	8	5	6,75	8	8	6,00	2	8	0,00	38	31	30,25	231,080	56	72	489	723	8157
73	13057	İSMAİL ERGÜL	-M	14	12	11,00	12	2	11,50	5	3	4,25	1	1	0,75	32	18	27,50	223,650	57	73	522	766	8664
74	0	ARDA ONAT MÜLÜS	-M	20	5	18,75				7	4	6,00	2	4	1,00	29	13	25,75	217,368	58	74	544	793	9054
75	13058	YUSUF YALÇIN	-M	15	11	12,25	11	4	10,00	4	3	3,25	1	6	-0,50	31	24	25,00	215,888	59	75	550	799	9129
76	13130	IŞIL GÜNGÖR	-M	17	23	11,25	10	8	8,00	3	6	1,50	5	7	3,25	35	44	24,00	213,148	60	76	558	809	9282
77	13098	AYBERK KAYA	-M	16	14	12,50	9	8	7,00	5	4	4,00	3	10	0,50	33	36	24,00	212,875	61	77	559	810	9292
78	0	GÜLSEVEN ÇETİN	-M	17	16	13,00	11	5	9,75	4	9	1,75	2	16	-2,00	34	46	22,50	208,180	62	78	568	825	9555
79	13096	AVŞİN ÇAKAN	-MG	18	12	15,00	3	7	1,25	7	10	4,50	3	8	1,00	31	37	21,75	205,775	1	79	577	835	9675
80	13139	KADER ÇAĞLIYAN	-M	20	13	16,75	3	2	2,50	4	8	2,00	1	5	-0,25	28	28	21,00	203,233	63	80	589	849	9816
81	17004	BAGER IŞIK	-M	13	19	8,25	8	9	5,75	4	3	3,25	5	9	2,75	30	40	20,00	201,438	64	81	593	853	9912
82	13156	BARKIN ERDOĞAN	-MZ	17	22	11,50	11	9	8,75	1	10	-1,50	5	15	1,25	34	56	20,00	200,955	1	82	595	855	9942
83	13019	MERVE ÇİFÇİ	-M	16	13	12,75	7	6	5,50	0	5	-1,25	4	6	2,50	27	30	19,50	199,333	65	83	598	861	10022
84	13054	GÜRBÜZ CAN KILIÇ	-M	16	15	12,25				4	0	4,00	3	6	1,50	23	21	17,75	194,073	66	84	612	879	10237
85	13005	HAKAN TAŞDEMİR	-M	15	11	12,25	6	7	4,25	1	8	-1,00	3	7	1,25	25	33	16,75	191,043	67	85	619	889	10354
86	13021	HATİCE ÇALGIN	-M	17	12	14,00				1	7	-0,75	4	8	2,00	22	27	15,25	186,315	68	86	631	901	10522
87	1240	FERHAT YÜMLÜ	-M	13	16	9,00	4	3	3,25	1	2	0,50	3	5	1,75	21	26	14,50	184,690	69	87	633	903	10565
88	13145	ÖMER FARUK GÜLSEÇE	-M	17	21	11,75	7	10	4,50	0	7	-1,75				24	38	14,50	184,263	70	88	634	904	10580
89	13044	EMRE TOZAN	-M	11	7	9,25	4	10	1,50				2	1	1,75	17	18	12,50	178,618	71	89	643	915	10752
90	93346	TÜRKER BENGİER	-M	10	14	6,50	2	6	0,50	4	4	3,00	3	6	1,50	19	30	11,50	175,945	72	90	645	918	10828
91	201	İBRAHİM EGE SERİM	-M	9	11	6,25				4	3	3,25	2	3	1,25	15	17	10,75	173,703	73	91	650	925	10890
92	13004	BURAK TAŞDEMİR	-M	11	13	7,75	2	7	0,25	2	10	-0,50	2	8	0,00	17	38	7,50	163,643	74	92	660	938	11067

OKUL TYT TEST BAZLI NET LİSTESİ (TYT sıralı)

İL		İLÇE		OKUL			SINAV ADI			KATILIMLAR														
										Okul	İlçe	İl	Genel											
MANİSA		YUNUSEMRE		KEP AKADEMİ MEZUN SAYISAL BOZKÖY			PES TYT 1			92	678	957	11446											
Sıra	Ö.No	İsim	Sınıf	TYT Türkçe			TYT Sosyal			TYT Matematik			TYT Fen			Toplam			TYT					
				D	Y	N	D	Y	N	D	Y	N	D	Y	N	D	Y	N	Puan	Sn	Okul	İlçe	İl	Genel
Genel Ortalama				22,8	12,8	19,56	10,8	5,4	9,43	12,7	5,3	11,40	6,1	5,2	4,80	52,4	28,7	45,19	274,950					
Okul Ortalaması				23,2	12,1	20,18	11,2	5,1	9,89	14,1	6,2	12,59	7,1	7,1	5,33	55,6	30,5	47,99	284,520					

TESTLERİ NET ORTALAMALARINA GÖRE KIYASLAMA

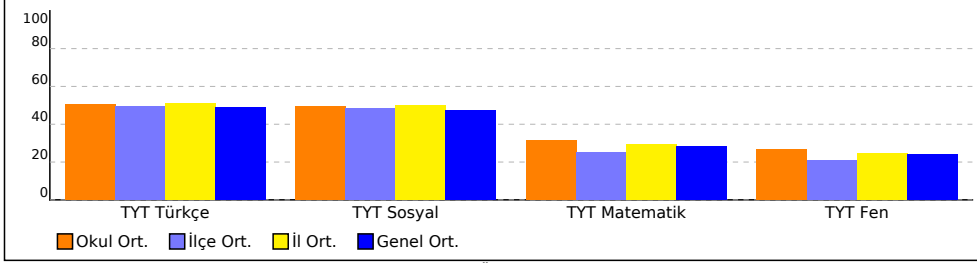

NET ORTALAMASINA GÖRE ŞUBE KARŞILAŞTIRMA

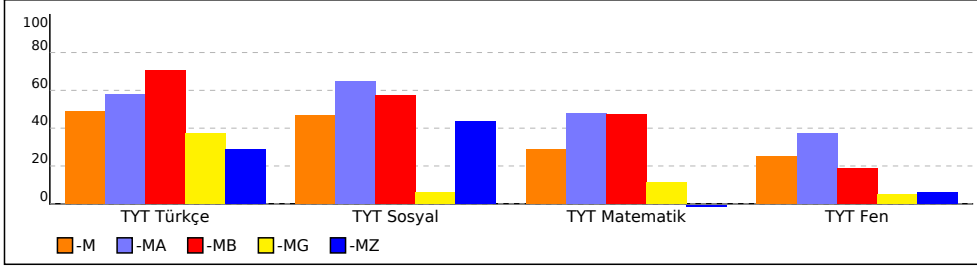

PUAN ORT. GÖRE KIYAS

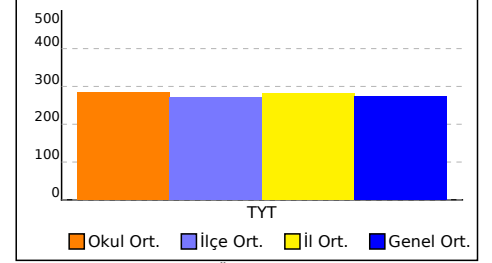

PUANA GÖRE ŞUBE KIYAS

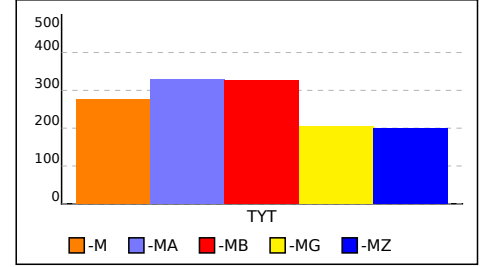

MANİSA / YUNUSEMRE
KEP AKADEMİ MEZUN SAYISAL BOZKÖY

-M - 13090
AHMT SAİT KARAOĞLU

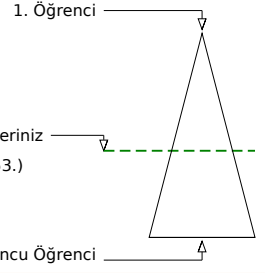
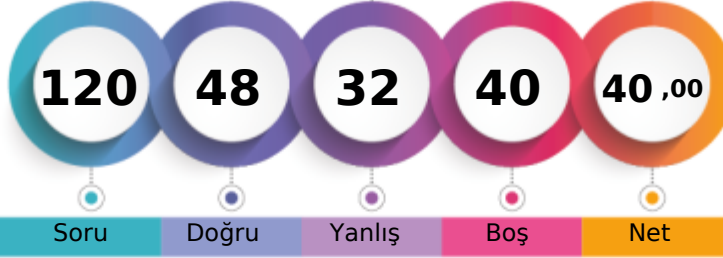

Soru Doğru Yanlış Boş Net

	Şube	Kurum	İlçe	İl	Genel
Öğrenci Sıra No	44	58	347	543	6353 % 55,50
Sınava Katılan Öğrenci Sayısı	74	92	678	957	11446

	Soru	Doğru	Yanlış	Boş	Net	Başarı
TYT Türkçe	40	23	12	5	20,00	% 50
Cevap Anahtarı	B	CDBEDACCEBADDABEDBCBDEECABDCECDAAACDADAAC				
Cevaplarınız		CDBd bCe B cddbDBCBDEECABDCEdDacCDA bc				

	S	D	Y	B	B%
Türkçe	0	0	0	0	0
Sözcükte Anlam	3	1	2	33	
Metne Sözcük Yerleştirme	1	1	0	100	
Cümleli Yorumlama ve Açıklama	2	2	0	100	
Deyimler ve Atasözleri	1	0	1	0	
Seş Bilgisi - Karma	1	0	0	0	
Bitişik ve Ayrı Yazılan Kelimeler	1	0	1	0	
Yazım Kuralları - Karma	1	0	1	0	
Virgül	1	0	0	0	
EKLER VE SÖZCÜK YAPISI	1	0	0	0	
Noktalama İşaretleri - Karma	1	1	0	100	
Karma Dil Bilgisi	1	0	0	0	
Paragrafı İkiye Ayırma	1	0	1	0	
Paragrafa Özgü Soru Kökü	2	1	1	50	
ANLATIM TEKNİKLERİ VE DÜŞÜNCEYİ GELİŞTİRME YOLLARI	1	0	1	0	
İki Paragrafın Karşılaştırılması	2	1	1	50	
Paragrafın Konusu	3	2	0	67	
Paragrafa Yardımcı Düşünceler	4	4	0	100	
Paragrafa Ana Düşünce (Ana Fikir)	2	1	1	50	
Paragrafın Yorumlanması	4	3	1	75	
Paragrafta Boş Bırakılan Yerleri Tamamlama	2	2	0	100	
Paragrafta Anlatım Akışını Bozan Cümle	1	1	0	100	
Diyalogta Boş Bırakılan Yerleri Tamamlama	1	1	0	100	
Paragrafa Cümle Yerleştirme	1	1	0	100	
Bir Paragrafa Bağlı Çoklu Sorular	6	3	2	50	

	Soru	Doğru	Yanlış	Boş	Net	Başarı
Tarih-1	5	1	4	0	0,00	% 0
Coğrafya-1	5	3	2	0	2,50	% 50
Felsefe	5	4	0	1	4,00	% 80
Din Kül. ve Ahl. Bil.	5	0	0	5	0,00	% 0
Felsefe (Seçmeli)	5	0	0	5	0,00	% 0
TYT Sosyal	20	8	6	6	6,50	% 33
Cevap Anahtarı	B	DBEACABCCBACDBADBDADAAAA				
Cevaplarınız		bccccAaCCbBCDB				

	S	D	Y	B	B%
Tarih-1	0	0	0	0	0
İlk ve Orta Çağlarda İç Asya'daki Türk siyasi teşekküllerinin güç ve yönetim yapısını açıklar.	1	0	1	0	
Uyguladığı uzun vadeli stratejinin Osmanlı Devleti'nin dünya gücü haline gelmesindeki rolünü analiz eder.	1	1	0	100	
Osmanlı Devleti'nin siyasi varlığına yönelik iç ve dış tehditleri analiz eder.	1	0	1	0	
Büyük Millet Meclisinin açılış sürecini ve sonrasında meydana gelen gelişmeleri kavrar.	1	0	1	0	
Hukuk alanında meydana gelen gelişmelerin Türk toplumunda meydana getirdiği değişimleri kavrar.	1	0	1	0	
Coğrafya-1	0	0	0	0	0
Doğa ve İnsan Etkileşimi	1	1	0	100	
Dış Kuvvetler	1	0	1	0	
Nüfus Piramitleri	1	1	0	100	
Uluslararası Ulaşım Hatları	1	0	1	0	
Afetlerin Dağılışı ve Afetlerden Korunma Yolları	1	1	0	100	
Felsefe	0	0	0	0	0
MÖ 6. Yüzyıl - MS 2. Yüzyıl Felsefesinin Ayırıcı Nitelikleri	1	0	0	0	
Felsefi Düşünce	2	2	0	100	
15. Yüzyıl - 17. Yüzyıl Felsefesinin Ortaya Çıkışı	1	1	0	100	
Siyaset Felsefesi	1	1	0	100	
Din Kül. ve Ahl. Bil.	0	0	0	0	0
Gençlik ve Değerler	1	0	0	0	
Ahlaki Tutum ve Davranışlar	2	0	0	0	
İslam ve İbadet	1	0	0	0	
İslam Düşüncesinde İtikadi, Siyasi ve Fikhi Yorumlar	1	0	0	0	

	Soru	Doğru	Yanlış	Boş	Net	Başarı
Matematik-1	30	10	4	16	9,00	% 30
Geometri	10	0	0	10	0,00	% 0
TYT Matematik	40	10	4	26	9,00	% 23
Cevap Anahtarı	B	DAEBDAECCDEDBDECECECBCEBDDCBACECABBEBB				
Cevaplarınız		AEBDe CC b Da Cb B C				

	S	D	Y	B	B%
Matematik-1	0	0	0	0	0
Rasyonel Sayılar	1	1	0	100	
Ondalık Sayılar	1	0	0	0	
Üslü İfadeler	1	0	0	0	
Köklü İfadeler	1	1	0	100	
Sayı Problemleri	5	1	0	20	
Aralık Kavramı ve Basit Eşitsizlikler	1	1	0	100	
Tek ve Çift Sayılar	1	1	0	100	
Mutlak Değerli Eşitsizlikler	1	0	1	0	
Birinci Dereceden Bir Bilinmeyenli Denklemler	1	0	0	0	
Birinci Dereceden İki Bilinmeyenli Denklemler	1	0	0	0	
Küme Problemleri	1	1	0	100	
Fonksiyon Grafikleri	1	0	0	0	
Koşullu Önerme ve İki Yönlü Koşullu Önerme	1	0	1	0	
Merkezi Eğilim ve Yayılım Ölçüleri	1	0	0	0	
Sayı Basamakları	1	0	0	0	
Çarpımlara Ayırma ve Özdeşlikler	1	1	0	100	
Rutin Olmayan Problemler	2	0	1	0	
Yaş Problemleri	1	1	0	100	
Temel Kavramlar ve Sayı Kümeleri	1	0	1	0	
Hareket Problemleri	2	0	0	0	

	Soru	Doğru	Yanlış	Boş	Net	Başarı
Fizik	7	2	4	1	1,00	% 14
Kimya	7	3	3	1	2,25	% 32
Biyoloji	6	2	3	1	1,25	% 21
TYT Fen	20	7	10	3	4,50	% 23
Cevap Anahtarı	B	DBADDEBBBCCDEEDCEBDA				
Cevaplarınız		eB ea*Ba CCadEea BDb				

	S	D	Y	B	B%
Fizik	0	0	0	0	0
Fiziksel nicelikleri sınıflandırır.	1	1	0	100	
Yapışma (adezyon) ve birbirini tutma (kohezyon) olaylarını örneklerle açıklar.	2	0	2	0	
Konum, alınan yol, yer değiştirme, hız ve hız kavramlarını birbirleri ile ilişkilendirir.	1	1	0	100	
Elektrik Devreleri	1	0	0	0	
Isı, sıcaklık ve iç enerji kavramlarını açıklar.	1	0	1	0	
Aydınlanma	1	0	1	0	
Kimya	0	0	0	0	0
Kimya Uygulamalarında İş Sağlığı ve Güvenliği	1	0	1	0	
Elementlerin Sınıflandırılması	1	1	0	100	
Zayıf Etkileşimlerin Sınıflandırılması	1	0	1	0	
Mol Kavramı	1	0	0	0	
Çözeltilerde Derişim	1	1	0	100	
Asitler ve Bazlar	1	1	0	100	
Gıdalar	1	0	1	0	
Biyoloji	0	0	0	0	0
Karbohidratlar	1	0	1	0	
Küçük Moleküllerin Taşınması	1	1	0	100	
Hayvanlar	1	1	0	0	
Mayoz	1	0	1	0	
Cinsiyete Bağlı Kalıtım	1	0	0	0	
Ekosistemde Madde ve Enerji Akışı	1	1	0	100	

MANİSA / YUNUSEMRE
KEP AKADEMİ MEZUN SAYISAL BOZKÖY

-M - 13072
ALEYNA AYGÜN

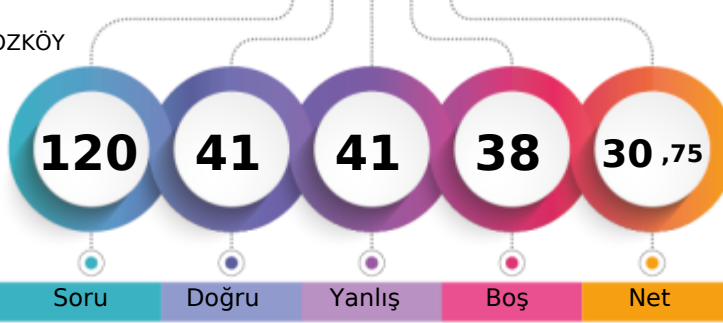

1. Öğrenci

Sizin yeriniz
(8040.)

Sonuncu Öğrenci

Soru

Doğru

Yanlış

Boş

Net

Şube

Kurum

İlçe

İl

Genel

Öğrenci Sıra No

54

70

481

712

8040 % 70,24

Sınava Katılan Öğrenci Sayısı

74

92

678

957

11446

	Soru	Doğru	Yanlış	Boş	Net	Başarı
TYT Türkçe	40	20	18	2	15,50	% 39
Cevap Anahtarı	A	CCCBEDAAACEBADDAAEBDBCBDDCEACBDCEDAACDADA				
Cevaplarınız		CCbDBE cAadBdcbAaBDBecDcEaABebEaDAceBA A				

	S	D	Y	B%
Türkçe	0	0	0	0
Sözcükte Anlam	3	2	1	67
Metne Sözcük Yerleştirme	1	0	1	0
Cümleli Yorumlama ve Açıklama	2	2	0	100
Deyimler ve Atasözleri	1	1	0	100
Seş Bilgisi - Karma	1	0	0	0
Bitişik ve Ayrı Yazılan Kelimeler	1	0	1	0
Yazım Kuralları - Karma	1	1	0	100
Virgül	1	0	1	0
EKLER VE SÖZCÜK YAPISI	1	0	1	0
Noktalama İşaretleri - Karma	1	1	0	100
Karma Dil Bilgisi	1	0	1	0
Paragrafı İkiye Ayırma	1	0	1	0
Paragrafa Özgü Soru Kökü	2	1	1	50
ANLATIM TEKNİKLERİ VE DÜŞÜNCEYİ GELİŞTİRME YOLLARI	1	1	0	100
İki Paragrafın Karşılaştırılması	2	1	1	50
Paragrafın Konusu	3	2	0	67
Paragrafa Yardımcı Düşünceler	4	3	1	75
Paragrafa Ana Düşünce (Ana Fikir)	2	0	2	0
Paragrafın Yorumlanması	4	2	2	50
Paragrafta Boş Bırakılan Yerleri Tamamlama	2	1	1	50
Paragrafta Anlatım Akışını Bozan Cümle	1	0	1	0
Diyalogta Boş Bırakılan Yerleri Tamamlama	1	1	0	100
Paragrafa Cümle Yerleştirme	1	0	1	0
Bir Paragrafa Bağlı Çoklu Sorular	6	2	3	33

	Soru	Doğru	Yanlış	Boş	Net	Başarı
Tarih-1	5	3	2	0	2,50	% 50
Coğrafya-1	5	2	3	0	1,25	% 25
Felsefe	5	2	3	0	1,25	% 25
Din Kül. ve Ahl. Bil.	5	4	1	0	3,75	% 75
Felsefe (Seçmeli)	5	0	0	5	0,00	% 0
TYT Sosyal	20	11	9	0	8,75	% 44
Cevap Anahtarı	A	ACDBECAABCABBCCDDADBDAAADAA				
Cevaplarınız		ACbBdCedaCeeeCDDAaBD				

	S	D	Y	B%
Tarih-1	0	0	0	0
İlk ve Orta Çağlarda İç Asya'daki Türk siyasi teşekküllerinin güç ve yönetim yapısını açıklar.	1	1	0	100
Uyguladığı uzun vadeli stratejinin Osmanlı Devleti'nin dünya gücü haline gelmesindeki rolünü analiz eder.	1	1	0	100
Osmanlı Devleti'nin siyasi varlığına yönelik iç ve dış tehditleri analiz eder.	1	0	1	0
Büyük Millet Meclisinin açılış sürecini ve sonrasında meydana gelen gelişmeleri kavrar.	1	1	0	100
Hukuk alanında meydana gelen gelişmelerin Türk toplumunda meydana getirdiği değişimleri kavrar.	1	0	1	0
Coğrafya-1	0	0	0	0
Doğa ve İnsan Etkileşimi	1	1	0	100
Dış Kuvvetler	1	0	1	0
Nüfus Piramitleri	1	0	1	0
Uluslararası Ulaşım Hatları	1	0	1	0
Afetlerin Dağılışı ve Afetlerden Korunma Yolları	1	1	0	100
Felsefe	0	0	0	0
MÖ 6. Yüzyıl - MS 2. Yüzyıl Felsefesinin Ayırıcı Nitelikleri	1	0	1	0
Felsefi Düşünce	2	0	2	0
15. Yüzyıl - 17. Yüzyıl Felsefesinin Ortaya Çıkışı	1	1	0	100
Siyaset Felsefesi	1	1	0	100
Din Kül. ve Ahl. Bil.	0	0	0	0
Gençlik ve Değerler	1	1	0	100
Ahlaki Tutum ve Davranışlar	2	2	0	100
İslam ve İbadet	1	0	1	0
İslam Düşüncesinde İtikadi, Siyasi ve Fikhi Yorumlar	1	1	0	100

	Soru	Doğru	Yanlış	Boş	Net	Başarı
Matematik-1	30	6	8	16	4,00	% 13
Geometri	10	0	1	9	-0,25	% 0
TYT Matematik	40	6	9	25	3,75	% 9
Cevap Anahtarı	A	CEDAEBDABBCEDEBDBCECECEBCEBBDDBBACECABBE				
Cevaplarınız		aeeaB Db Cc bBCEe c				

	S	D	Y	B%
Matematik-1	0	0	0	0
Rasyonel Sayılar	1	0	0	0
Ondalık Sayılar	1	0	0	0
Üslü İfadeler	1	0	0	0
Kökü İfadeler	1	0	0	0
Sayı Problemleri	5	1	2	20
Aralık Kavramı ve Basit Eşitsizlikler	1	0	1	0
Tek ve Çift Sayılar	1	0	1	0
Mutlak Değerli Eşitsizlikler	1	0	1	0
Birinci Dereceden Bir Bilinmeyenli Denklemler	1	0	1	0
Birinci Dereceden İki Bilinmeyenli Denklemler	1	1	0	100
Küme Problemleri	1	0	0	0
Fonksiyon Grafikleri	1	0	0	0
Koşullu Önerme ve İki Yönlü Koşullu Önerme	1	0	0	0
Merkezi Eğilim ve Yayılım Ölçüleri	1	0	0	0
Sayı Basamakları	1	0	0	0
Çarpımlara Ayırma ve Özdeşlikler	1	1	0	100
Rutin Olmayan Problemler	2	1	1	50
Yaş Problemleri	1	1	0	100
Temel Kavramlar ve Sayı Kümeleri	1	0	1	0
Hareket Problemleri	2	1	0	50

	Soru	Doğru	Yanlış	Boş	Net	Başarı
Fizik	7	2	1	4	1,75	% 25
Kimya	7	2	2	3	1,50	% 21
Biyoloji	6	0	2	4	-0,50	% 0
TYT Fen	20	4	5	11	2,75	% 14
Cevap Anahtarı	A	BEDBADDEEBBCCDADDCEB				
Cevaplarınız		BE b EEc d e e				

	S	D	Y	B%
Fizik	0	0	0	0
Fiziksel nicelikleri sınıflandırır.	1	1	0	100
Yapışma (adezyon) ve birbirini tutma (kohezyon) olaylarını örneklerle açıklar.	2	1	0	50
Konum, alınan yol, yer değiştirme, hız ve hız kavramlarını birbirleri ile ilişkilendirir.	1	0	0	0
Elektrik Devreleri	1	0	1	0
Isı, sıcaklık ve iç enerji kavramlarını açıklar.	1	0	0	0
Aydınlanma	1	0	0	0
Kimya	0	0	0	0
Kimya Uygulamalarında İş Sağlığı ve Güvenliği	1	1	0	100
Elementlerin Sınıflandırılması	1	1	0	100
Zayıf Etkileşimlerin Sınıflandırılması	1	0	1	0
Mol Kavramı	1	0	0	0
Çözeltilerde Derişim	1	0	0	0
Asitler ve Bazlar	1	0	1	0
Gıdalar	1	0	0	0
Biyoloji	0	0	0	0
Karbohidratlar	1	0	1	0
Küçük Moleküllerin Taşınması	1	0	0	0
Hayvanlar	1	0	0	0
Mayoz	1	0	0	0
Cinsiyete Bağlı Kalıtım	1	0	0	0
Ekosistemde Madde ve Enerji Akışı	1	0	1	0



344,385 % 17,61

MANİSA / YUNUSEMRE
KEP AKADEMİ MEZUN SAYISAL BOZKÖY

-M - 13065
ALPTUĞ GÜRDİL

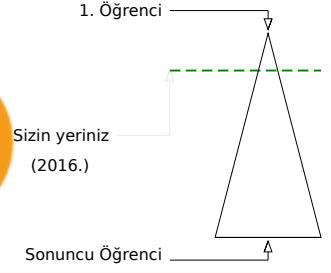
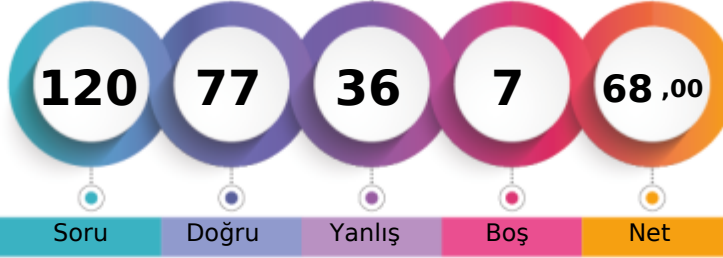

Soru Doğru Yanlış Boş Net

	Şube	Kurum	İlçe	İl	Genel
Öğrenci Sıra No	11	18	99	194	2016 % 17,61
Sınava Katılan Öğrenci Sayısı	74	92	678	957	11446

	Soru	Doğru	Yanlış	Boş	Net	Başarı
TYT Türkçe	40	27	10	3	24,50	% 61
Cevap Anahtarı	B	CDBEDACCEBADD AEBDBCBDEECABDCECAACDADAAC				
Cevaplarınız		CaBED CC B cDAdbDBBbcDDECABDaEcaAACcAcAbC				

	S	D	Y	B%
Türkçe	0	0	0	0
Sözcükte Anlam	3	3	0	100
Metne Sözcük Yerleştirme	1	1	0	100
Cümleli Yorumlama ve Açıklama	2	1	1	50
Deyimler ve Atasözleri	1	1	0	100
Seş Bilgisi - Karma	1	1	0	100
Bitişik ve Ayrı Yazılan Kelimeler	1	0	0	0
Yazım Kuralları - Karma	1	0	1	0
Virgül	1	1	0	100
EKLER VE SÖZCÜK YAPISI	1	0	0	0
Noktalama İşaretleri - Karma	1	1	0	100
Karma Dil Bilgisi	1	0	0	0
Paragrafı İkiye Ayırma	1	0	1	0
Paragrafa Özgü Soru Kökü	2	2	0	100
ANLATIM TEKNİKLERİ VE DÜŞÜNCEYİ GELİŞTİRME YOLLARI	1	1	0	100
İki Paragrafın Karşılaştırılması	2	1	1	50
Paragrafın Konusu	3	2	1	67
Paragrafa Yardımcı Düşünceler	4	3	1	75
Paragrafa Ana Düşünce (Ana Fikir)	2	1	1	50
Paragrafın Yorumlanması	4	2	2	50
Paragrafta Boş Bırakılan Yerleri Tamamlama	2	1	1	50
Paragrafta Anlatım Akışını Bozan Cümle	1	1	0	100
Diyalogta Boş Bırakılan Yerleri Tamamlama	1	1	0	100
Paragrafa Cümle Yerleştirme	1	1	0	100
Bir Paragrafa Bağlı Çoklu Sorular	6	4	2	67

	Soru	Doğru	Yanlış	Boş	Net	Başarı
Tarih-1	5	2	3	0	1,25	% 25
Coğrafya-1	5	3	1	1	2,75	% 55
Felsefe	5	4	1	0	3,75	% 75
Din Kül. ve Ahl. Bil.	5	3	2	0	2,50	% 50
Felsefe (Seçmeli)	5	0	0	5	0,00	% 0
TYT Sosyal	20	12	7	1	10,25	% 51
Cevap Anahtarı	B	DBEACABCCABCDABDBDADAAAA				
Cevaplarınız		DecdCA aCABCDBeaBDaE				

	S	D	Y	B%
Tarih-1	0	0	0	0
İlk ve Orta Çağlarda İç Asya'daki Türk siyasi teşekküllerinin güç ve yönetim yapısını açıklar.	1	0	1	0
Uyguladığı uzun vadeli stratejinin Osmanlı Devleti'nin dünya gücü haline gelmesindeki rolünü analiz eder.	1	1	0	100
Osmanlı Devleti'nin siyasi varlığına yönelik iç ve dış tehditleri analiz eder.	1	1	0	100
Büyük Millet Meclisinin açılış sürecini ve sonrasında meydana gelen gelişmeleri kavrar.	1	0	1	0
Hukuk alanında meydana gelen gelişmelerin Türk toplumunda meydana getirdiği değişimleri kavrar.	1	0	1	0
Coğrafya-1	0	0	0	0
Doğa ve İnsan Etkileşimi	1	1	0	100
Dış Kuvvetler	1	1	0	100
Nüfus Piramitleri	1	1	0	100
Uluslararası Ulaşım Hatları	1	0	0	0
Afetlerin Dağılışı ve Afetlerden Korunma Yolları	1	0	1	0
Felsefe	0	0	0	0
MÖ 6. Yüzyıl - MS 2. Yüzyıl Felsefesinin Ayrıcı Nitelikleri	1	0	1	0
Felsefi Düşünce	2	2	0	100
15. Yüzyıl - 17. Yüzyıl Felsefesinin Ortaya Çıkışı	1	1	0	100
Siyaset Felsefesi	1	1	0	100
Din Kül. ve Ahl. Bil.	0	0	0	0
Gençlik ve Değerler	1	0	1	0
Ahlaki Tutum ve Davranışlar	2	2	0	100
İslam ve İbadet	1	0	1	0
İslam Düşüncesinde İtikadi, Siyasi ve Fikhi Yorumlar	1	1	0	100

	Soru	Doğru	Yanlış	Boş	Net	Başarı
Matematik-1	30	22	6	2	20,50	% 68
Geometri	10	8	2	0	7,50	% 75
TYT Matematik	40	30	8	2	28,00	% 70
Cevap Anahtarı	B	DAEBDAECCDEDBDECECECBCEBBDDBACECABBEBB				
Cevaplarınız		DAEBaAEcB EDBDabCcdECBCEBBD BBbCbCABBEBB				

	S	D	Y	B%
Matematik-1	0	0	0	0
Rasyonel Sayılar	1	1	0	100
Ondalık Sayılar	1	1	0	100
Üslü İfadeler	1	1	0	100
Köklü İfadeler	1	1	0	100
Sayı Problemleri	5	4	1	80
Aralık Kavramı ve Basit Eşitsizlikler	1	1	0	100
Tek ve Çift Sayılar	1	0	1	0
Mutlak Değerli Eşitsizlikler	1	1	0	100
Birinci Dereceden Bir Bilinmeyenli Denklemler	1	1	0	100
Birinci Dereceden İki Bilinmeyenli Denklemler	1	1	0	100
Küme Problemleri	1	0	1	0
Fonksiyon Grafikleri	1	0	0	0
Koşullu Önerme ve İki Yönlü Koşullu Önerme	1	1	0	100
Merkezi Eğilim ve Yayılım Ölçüleri	1	1	0	100
Sayı Basamakları	1	1	0	100
Çarpımlara Ayırma ve Özdeşlikler	1	1	0	100
Rutin Olmayan Problemler	2	1	1	50
Yaş Problemleri	1	1	0	100
Temel Kavramlar ve Sayı Kümeleri	1	0	1	0
Hareket Problemleri	2	1	1	50

	Soru	Doğru	Yanlış	Boş	Net	Başarı
Fizik	7	4	3	0	3,25	% 46
Kimya	7	3	4	0	2,00	% 29
Biyoloji	6	1	4	1	0,00	% 0
TYT Fen	20	8	11	1	5,25	% 26
Cevap Anahtarı	B	DBADDEBBBCCDEEDCEBDA				
Cevaplarınız		bBAeeEBcaCCadEed Beb				

	S	D	Y	B%
Fizik	0	0	0	0
Fiziksel nicelikleri sınıflandırır.	1	1	0	100
Yapışma (adezyon) ve birbirini tutma (kohezyon) olaylarını örneklerle açıklar.	2	1	1	50
Konum, alınan yol, yer değiştirme, hız ve hız kavramlarını birbirleri ile ilişkilendirir.	1	1	0	100
Elektrik Devreleri	1	1	0	100
Isı, sıcaklık ve iç enerji kavramlarını açıklar.	1	0	1	0
Aydınlanma	1	0	1	0
Kimya	0	0	0	0
Kimya Uygulamalarında İş Sağlığı ve Güvenliği	1	0	1	0
Elementlerin Sınıflandırılması	1	1	0	100
Zayıf Etkileşimlerin Sınıflandırılması	1	0	1	0
Mol Kavramı	1	0	1	0
Çözeltilerde Derişim	1	1	0	100
Asitler ve Bazlar	1	1	0	100
Gıdalar	1	0	1	0
Biyoloji	0	0	0	0
Karbohidratlar	1	0	1	0
Küçük Moleküllerin Taşınması	1	0	1	0
Hayvanlar	1	0	1	0
Mayoz	1	0	1	0
Cinsiyete Bağlı Kalıtım	1	0	0	0
Ekosistemde Madde ve Enerji Akışı	1	1	0	100

MANİSA / YUNUSEMRE
KEP AKADEMİ MEZUN SAYISAL BOZKÖY

-M - 0
ARDA ONAT MÜLÜS

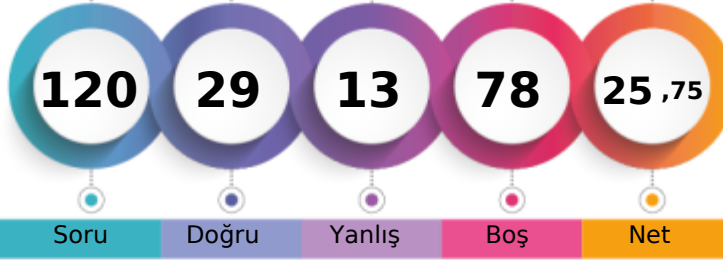

1. Öğrenci

Sizin yeriniz
(9054.)

Sonuncu Öğrenci

Soru Doğru Yanlış Boş Net

Şube Kurum İlçe İl Genel

Öğrenci Sıra No 58 74 544 793 9054 % 79,10

Sınava Katılan Öğrenci Sayısı 74 92 678 957 11446

		Soru	Doğru	Yanlış	Boş	Net	Başarı
TYT Türkçe		40	20	5	15	18,75	% 47
Cevap Anahtarı	A	CCCBEDAACEBADDAAEBDBDCBDDCECDAACDADA					
Cevaplarınız	CCb B B DD B BCBdaEdABDCECaAAa						

	S	D	Y	B%
Türkçe	0	0	0	0
Sözcükte Anlam	3	3	0	100
Metne Sözcük Yerleştirme	1	0	1	0
Cümleli Yorumlama ve Açıklama	2	1	0	50
Deyimler ve Atasözleri	1	0	0	0
Seş Bilgisi - Karma	1	0	0	0
Bitişik ve Ayrı Yazılan Kelimeler	1	0	0	0
Yazım Kuralları - Karma	1	0	0	0
Virgül	1	0	0	0
EKLER VE SÖZCÜK YAPISI	1	0	0	0
Noktalamaya İşaretleri - Karma	1	1	0	100
Karma Dil Bilgisi	1	0	0	0
Paragrafı İkiye Ayırma	1	1	0	100
Paragrafa Özgü Soru Kökü	2	2	0	100
ANLATIM TEKNİKLERİ VE DÜŞÜNCEYİ GELİŞTİRME YOLLARI	1	0	0	0
İki Paragrafın Karşılaştırılması	2	1	0	50
Paragrafın Konusu	3	2	0	67
Paragrafa Yardımcı Düşünceler	4	2	0	50
Paragrafta Ana Düşünce (Ana Fikir)	2	2	0	100
Paragrafın Yorumlanması	4	1	2	25
Paragrafta Boş Bırakılan Yerleri Tamamlama	2	2	0	100
Paragrafta Anlatım Akışını Bozan Cümle	1	0	1	0
Diyalogta Boş Bırakılan Yerleri Tamamlama	1	1	0	100
Paragrafa Cümle Yerleştirme	1	1	0	100
Bir Paragrafa Bağlı Çoklu Sorular	6	1	1	17

		Soru	Doğru	Yanlış	Boş	Net	Başarı
TYT Sosyal		20	0	0	20	0,00	% 0
Cevap Anahtarı	A	ACDBECAABCBCCDDADBDAAADAA					
Cevaplarınız							

	S	D	Y	B%
Tarih-1	0	0	0	0
İlk ve Orta Çağlarda İç Asya'daki Türk siyasi teşekküllerinin güç ve yönetim yapısını açıklar.	1	0	0	0
Uyguladığı uzun vadeli stratejinin Osmanlı Devleti'nin dünya gücü haline gelmesindeki rolünü analiz eder.	1	0	0	0
Osmanlı Devleti'nin siyasi varlığına yönelik iç ve dış tehditleri analiz eder.	1	0	0	0
Büyük Millet Meclisinin açılış sürecini ve sonrasında meydana gelen gelişmeleri kavrar.	1	0	0	0
Hukuk alanında meydana gelen gelişmelerin Türk toplumunda meydana getirdiği değişimleri kavrar.	1	0	0	0
Coğrafya-1	0	0	0	0
Doğa ve İnsan Etkileşimi	1	0	0	0
Dış Kuvvetler	1	0	0	0
Nüfus Piramitleri	1	0	0	0
Uluslararası Ulaşım Hatları	1	0	0	0
Afetlerin Dağılışı ve Afetlerden Korunma Yolları	1	0	0	0
Felsefe	0	0	0	0
MÖ 6. Yüzyıl - MS 2. Yüzyıl Felsefesinin Ayrıcı Nitelikleri	1	0	0	0
Felsefi Düşünce	2	0	0	0
15. Yüzyıl - 17. Yüzyıl Felsefesinin Ortaya Çıkışı	1	0	0	0
Siyaset Felsefesi	1	0	0	0
Din Kült. ve Ahi. Bil.	0	0	0	0
Gençlik ve Değerler	1	0	0	0
Ahlaki Tutum ve Davranışlar	2	0	0	0
İslam ve İbadet	1	0	0	0
İslam Düşüncesinde İtikadi, Siyasi ve Fikhi Yorumlar	1	0	0	0
Felsefe (Seçmeli)	0	0	0	0
Felsefi Düşünce	1	0	0	0
MÖ 6. Yüzyıl - MS 2. Yüzyıl Filozoflarının Felsefi Görüşleri	2	0	0	0
Din Felsefesi	1	0	0	0
Ahlak Felsefesi	1	0	0	0

		Soru	Doğru	Yanlış	Boş	Net	Başarı
Matematik-1		30	6	2	22	5,50	% 18
Geometri		10	1	2	7	0,50	% 5
TYT Matematik		40	7	4	29	6,00	% 15
Cevap Anahtarı	A	CEDAEBDABBCEDEBDECECECEBCEBBDDBBACECABBE					
		dB	B	E	C	d	C
						Cad	A

	S	D	Y	B%
Matematik-1	0	0	0	0
Rasyonel Sayılar	1	0	0	0
Ondalık Sayılar	1	0	0	0
Üslü İfadeler	1	0	0	0
Köklü İfadeler	1	0	0	0
Sayı Problemleri	5	1	1	20
Aralık Kavramı ve Basit Eşitsizlikler	1	1	0	100
Tek ve Çift Sayılar	1	0	0	0
Mutlak Değerli Eşitsizlikler	1	0	0	0
Birinci Dereceden Bir Bilinmeyenli Denklemler	1	0	0	0
Birinci Dereceden İki Bilinmeyenli Denklemler	1	1	0	100
Küme Problemleri	1	0	0	0
Fonksiyon Grafikleri	1	0	0	0
Koşullu Önerme ve İki Yönlü Koşullu Önerme	1	0	0	0
Merkezi Eğilim ve Yayılım Ölçüleri	1	0	0	0
Sayı Basamakları	1	0	0	0
Çarpımlara Ayırma ve Özdeşlikler	1	0	0	0
Rutin Olmayan Problemler	2	1	0	50
Yaş Problemleri	1	1	0	100
Temel Kavramlar ve Sayı Kümeleri	1	0	0	0
Hareket Problemleri	2	0	1	0

		Soru	Doğru	Yanlış	Boş	Net	Başarı
Fizik		7	1	3	3	0,25	% 4
Kimya		7	1	1	5	0,75	% 11
Biyoloji		6	0	0	6	0,00	% 0
TYT Fen		20	2	4	14	1,00	% 5
Cevap Anahtarı	A	BEDBADDEEBBCCDADDCEB					
		e	Dad	E	c		

	S	D	Y	B%
Fizik	0	0	0	0
Fiziksel nicelikleri sınıflandırır.	1	0	1	0
Yapışma (adezyon) ve birbirini tutma (kohezyon) olaylarını örneklerle açıklar.	2	1	0	50
Konum, alınan yol, yer değiştirme, hız ve hız kavramlarını birbirleri ile ilişkilendirir.	1	0	1	0
Elektrik Devreleri	1	0	1	0
Isı, sıcaklık ve iç enerji kavramlarını açıklar.	1	0	0	0
Aydınlanma	1	0	0	0
Kimya	0	0	0	0
Kimya Uygulamalarında İş Sağlığı ve Güvenliği	1	1	0	100
Elementlerin Sınıflandırılması	1	0	0	0
Zayıf Etkileşimlerin Sınıflandırılması	1	0	1	0
Mol Kavramı	1	0	0	0
Çözeltilerde Derişim	1	0	0	0
Asitler ve Bazlar	1	0	0	0
Gıdalar	1	0	0	0
Biyoloji	0	0	0	0
Karbohidratlar	1	0	0	0
Küçük Moleküllerin Taşınması	1	0	0	0
Hayvanlar	1	0	0	0
Mayoz	1	0	0	0
Cinsiyete Bağlı Kalıtım	1	0	0	0
Ekosistemde Madde ve Enerji Akışı	1	0	0	0

MANİSA / YUNUSEMRE
KEP AKADEMİ MEZUN SAYISAL BOZKÖY

-M - 13031
ARDA TERZİ

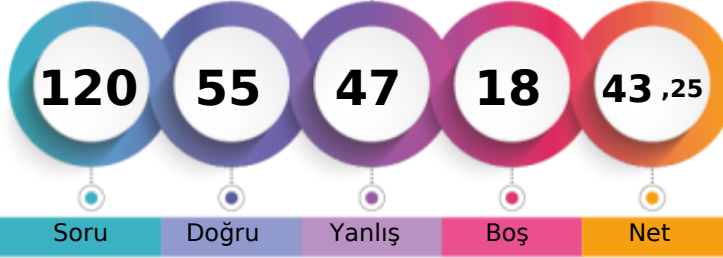

1. Öğrenci

Sizin yeriniz
(5743.)

Sonuncu Öğrenci

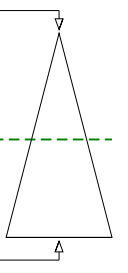

Soru Doğru Yanlış Boş Net

Şube Kurum İlçe İl Genel

Öğrenci Sıra No 38 52 305 491 5743 % 50,17

Sınava Katılan Öğrenci Sayısı 74 92 678 957 11446

	Soru	Doğru	Yanlış	Boş	Net	Başarı
TYT Türkçe	40	20	19	1	15,25	% 38
Cevap Anahtarı	B	CDBEDACCEBADD AEBDBCBDEECABDCECAACDADAAC				
Cevaplarınız		aeBEceCCdB cbAaBDBCcDDEcBeeCECaAcecAeAda				

	S	D	Y	B	%
Türkçe	0	0	0	0	0
Sözcükte Anlam	3	2	1	67	
Metne Sözcük Yerleştirme	1	0	1	0	
Cümleli Yorumlama ve Açıklama	2	1	1	50	
Deyimler ve Atasözleri	1	1	0	100	
Seş Bilgisi - Karma	1	0	1	0	
Bitişik ve Ayrı Yazılan Kelimeler	1	0	1	0	
Yazım Kuralları - Karma	1	0	1	0	
Virgül	1	0	1	0	
EKLER VE SÖZCÜK YAPISI	1	0	1	0	
Noktalama İşaretleri - Karma	1	1	0	100	
Karma Dil Bilgisi	1	0	0	0	
Paragrafı İkiye Ayırma	1	0	1	0	
Paragrafa Özgü Soru Kökü	2	1	1	50	
ANLATIM TEKNİKLERİ VE DÜŞÜNCEYİ GELİŞTİRME YOLLARI	1	1	0	100	
İki Paragrafın Karşılaştırılması	2	1	1	50	
Paragrafın Konusu	3	2	1	67	
Paragrafa Yardımcı Düşünceler	4	2	2	50	
Paragrafa Ana Düşünce (Ana Fikir)	2	2	0	100	
Paragrafın Yorumlanması	4	2	2	50	
Paragrafta Boş Bırakılan Yerleri Tamamlama	2	2	0	100	
Paragrafta Anlatım Akışını Bozan Cümle	1	1	0	100	
Diyalogta Boş Bırakılan Yerleri Tamamlama	1	0	1	0	
Paragrafa Cümle Yerleştirme	1	0	1	0	
Bir Paragrafa Bağlı Çoklu Sorular	6	2	4	33	

	Soru	Doğru	Yanlış	Boş	Net	Başarı
Tarih-1	5	1	4	0	0,00	% 0
Coğrafya-1	5	3	2	0	2,50	% 50
Felsefe	5	5	0	0	5,00	% 100
Din Kül. ve Ahl. Bil.	5	5	0	0	5,00	% 100
Felsefe (Seçmeli)	5	0	0	5	0,00	% 0
TYT Sosyal	20	14	6	0	12,50	% 63
Cevap Anahtarı	B	DBEACABCCBACBDBADBDADAAAA				
Cevaplarınız		DedbddBaCABCBADBDAD				

	S	D	Y	B	%
Tarih-1	0	0	0	0	0
İlk ve Orta Çağlarda İç Asya'daki Türk siyasi teşekküllerinin güç ve yönetim yapısını açıklar.	1	0	1	0	
Uyguladığı uzun vadeli stratejinin Osmanlı Devleti'nin dünya gücü haline gelmesindeki rolünü analiz eder.	1	0	1	0	
Osmanlı Devleti'nin siyasi varlığına yönelik iç ve dış tehditleri analiz eder.	1	1	0	100	
Büyük Millet Meclisinin açılış sürecini ve sonrasında meydana gelen gelişmeleri kavrar.	1	0	1	0	
Hukuk alanında meydana gelen gelişmelerin Türk toplumunda meydana getirdiği değişimleri kavrar.	1	0	1	0	
Coğrafya-1	0	0	0	0	0
Doğa ve İnsan Etkileşimi	1	1	0	100	
Dış Kuvvetler	1	1	0	100	
Nüfus Piramitleri	1	0	1	0	
Uluslararası Ulaşım Hatları	1	1	0	100	
Afetlerin Dağılışı ve Afetlerden Korunma Yolları	1	0	1	0	
Felsefe	0	0	0	0	0
MÖ 6. Yüzyıl - MS 2. Yüzyıl Felsefesinin Ayrıcı Nitelikleri	1	1	0	100	
Felsefi Düşünce	2	2	0	100	
15. Yüzyıl - 17. Yüzyıl Felsefesinin Ortaya Çıkışı	1	1	0	100	
Siyaset Felsefesi	1	1	0	100	
Din Kül. ve Ahl. Bil.	0	0	0	0	0
Gençlik ve Değerler	1	1	0	100	
Ahlaki Tutum ve Davranışlar	2	2	0	100	
İslam ve İbadet	1	1	0	100	
İslam Düşüncesinde İtikadi, Siyasi ve Fikhi Yorumlar	1	1	0	100	

	Soru	Doğru	Yanlış	Boş	Net	Başarı
Matematik-1	30	11	9	10	8,75	% 29
Geometri	10	2	2	6	1,50	% 15
TYT Matematik	40	13	11	16	10,25	% 26
Cevap Anahtarı	B	DAEBDAECCDEDBDECECECBCEBBDDBACECABBEBB				
Cevaplarınız		A BbdE DdD D bCcd eB E aCaB b C dB				

	S	D	Y	B	%
Matematik-1	0	0	0	0	0
Rasyonel Sayılar	1	0	0	0	
Ondalık Sayılar	1	1	0	100	
Üslü İfadeler	1	0	0	0	
Köklü İfadeler	1	1	0	100	
Sayı Problemleri	5	1	2	20	
Aralık Kavramı ve Basit Eşitsizlikler	1	1	0	100	
Tek ve Çift Sayılar	1	0	1	0	
Mutlak Değerli Eşitsizlikler	1	0	1	0	
Birinci Dereceden Bir Bilinmeyenli Denklemler	1	0	1	0	
Birinci Dereceden İki Bilinmeyenli Denklemler	1	1	0	100	
Küme Problemleri	1	0	0	0	
Fonksiyon Grafikleri	1	1	0	100	
Koşullu Önerme ve İki Yönlü Koşullu Önerme	1	0	1	0	
Merkezi Eğilim ve Yayılım Ölçüleri	1	1	0	100	
Sayı Basamakları	1	0	0	0	
Çarpımlara Ayırma ve Özdeşlikler	1	1	0	100	
Rutin Olmayan Problemler	2	1	0	50	
Yaş Problemleri	1	1	0	100	
Temel Kavramlar ve Sayı Kümeleri	1	0	1	0	
Hareket Problemleri	2	0	1	0	

	Soru	Doğru	Yanlış	Boş	Net	Başarı
Fizik	7	2	4	1	1,00	% 14
Kimya	7	4	3	0	3,25	% 46
Biyoloji	6	2	4	0	1,00	% 17
TYT Fen	20	8	11	1	5,25	% 26
Cevap Anahtarı	B	DBADDEBBBCCDEEDCEBDA				
Cevaplarınız		eade EBcBCCadEedcBDb				

	S	D	Y	B	%
Fizik	0	0	0	0	0
Fiziksel nicelikleri sınıflandırır.	1	1	0	100	
Yapışma (adezyon) ve birbirini tutma (kohezyon) olaylarını örneklerle açıklar.	2	1	1	50	
Konum, alınan yol, yer değiştirme, hız ve hız kavramlarını birbirleri ile ilişkilendirir.	1	0	1	0	
Elektrik Devreleri	1	0	1	0	
Isı, sıcaklık ve iç enerji kavramlarını açıklar.	1	0	1	0	
Aydınlanma	1	0	0	0	
Kimya	0	0	0	0	0
Kimya Uygulamalarında İş Sağlığı ve Güvenliği	1	0	1	0	
Elementlerin Sınıflandırılması	1	1	0	100	
Zayıf Etkileşimlerin Sınıflandırılması	1	0	1	0	
Mol Kavramı	1	1	0	100	
Çözeltilerde Derişim	1	1	0	100	
Asitler ve Bazlar	1	1	0	100	
Gıdalar	1	0	1	0	
Biyoloji	0	0	0	0	0
Karbohidratlar	1	0	1	0	
Küçük Moleküllerin Taşınması	1	1	0	100	
Hayvanlar	1	0	1	0	
Mayoz	1	0	1	0	
Cinsiyete Bağlı Kalıtım	1	0	1	0	
Ekosistemde Madde ve Enerji Akışı	1	1	0	100	



248,700 % 61,84

MANİSA / YUNUSEMRE
KEP AKADEMİ MEZUN SAYISAL BOZKÖY

-M - 13082
ARDA ÜNLÜ

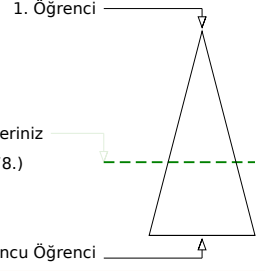
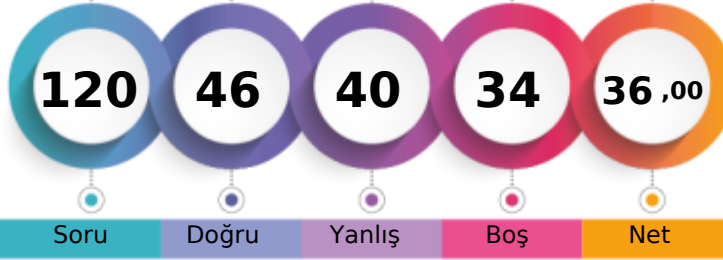

Soru Doğru Yanlış Boş Net

	Şube	Kurum	İlçe	İl	Genel
Öğrenci Sıra No	49	64	405	619	7078
Sınava Katılan Öğrenci Sayısı	74	92	678	957	11446

	Soru	Doğru	Yanlış	Boş	Net	Başarı
TYT Türkçe	40	20	16	4	16,00	% 40
Cevap Anahtarı	B	CDBEDACCEBADD AEBDBCEBDECEBDCDAACDADAAC				
Cevaplarınız		CaBb dCC B cDAaBDBeBDDbCdBeCECaccCce beC				

	S	D	Y	B%
Türkçe	0	0	0	0
Sözcükte Anlam	3	2	1	67
Metne Sözcük Yerleştirme	1	1	0	100
Cümleli Yorumlama ve Açıklama	2	1	1	50
Deyimler ve Atasözleri	1	0	1	0
Seş Bilgisi - Karma	1	0	0	0
Bitişik ve Ayrı Yazılan Kelimeler	1	0	1	0
Yazım Kuralları - Karma	1	0	1	0
Virgül	1	1	0	100
EKLER VE SÖZCÜK YAPISI	1	0	0	0
Noktalama İşaretleri - Karma	1	1	0	100
Karma Dil Bilgisi	1	0	0	0
Paragrafı İkiye Ayırma	1	0	1	0
Paragrafa Özgü Soru Kökü	2	1	1	50
ANLATIM TEKNİKLERİ VE DÜŞÜNCEYİ GELİŞTİRME YOLLARI	1	1	0	100
İki Paragrafın Karşılaştırılması	2	1	1	50
Paragrafın Konusu	3	1	1	33
Paragrafa Yardımcı Düşünceler	4	3	1	75
Paragrafa Ana Düşünce (Ana Fikir)	2	1	1	50
Paragrafın Yorumlanması	4	2	2	50
Paragrafta Boş Bırakılan Yerleri Tamamlama	2	2	0	100
Paragrafta Anlatım Akışını Bozan Cümle	1	1	0	100
Diyalogta Boş Bırakılan Yerleri Tamamlama	1	0	1	0
Paragrafa Cümle Yerleştirme	1	0	1	0
Bir Paragrafa Bağlı Çoklu Sorular	6	1	4	17

	Soru	Doğru	Yanlış	Boş	Net	Başarı
Tarih-1	5	1	4	0	0,00	% 0
Coğrafya-1	5	3	2	0	2,50	% 50
Felsefe	5	2	2	1	1,50	% 30
Din Kül. ve Ahl. Bil.	5	3	1	1	2,75	% 55
Felsefe (Seçmeli)	5	0	0	5	0,00	% 0
TYT Sosyal	20	9	9	2	6,75	% 34
Cevap Anahtarı	B	DBEACABCCABCD B ADBDADDAAAAA				
Cevaplarınız		bedbCAaCCee DBed eAD				

	S	D	Y	B%
Tarih-1	0	0	0	0
İlk ve Orta Çağlarda İç Asya'daki Türk siyasi teşekküllerinin güç ve yönetim yapısını açıklar.	1	0	1	0
Uyguladığı uzun vadeli stratejinin Osmanlı Devleti'nin dünya gücü haline gelmesindeki rolünü analiz eder.	1	1	0	100
Osmanlı Devleti'nin siyasi varlığına yönelik iç ve dış tehditleri analiz eder.	1	0	1	0
Büyük Millet Meclisinin açılış sürecini ve sonrasında meydana gelen gelişmeleri kavrar.	1	0	1	0
Hukuk alanında meydana gelen gelişmelerin Türk toplumunda meydana getirdiği değişimleri kavrar.	1	0	1	0
Coğrafya-1	0	0	0	0
Doğa ve İnsan Etkileşimi	1	1	0	100
Dış Kuvvetler	1	0	1	0
Nüfus Piramitleri	1	1	0	100
Uluslararası Ulaşım Hatları	1	0	1	0
Afetlerin Dağılışı ve Afetlerden Korunma Yolları	1	1	0	100
Felsefe	0	0	0	0
MÖ 6. Yüzyıl - MS 2. Yüzyıl Felsefesinin Ayırıcı Nitelikleri	1	0	1	0
Felsefi Düşünce	2	1	1	50
15. Yüzyıl - 17. Yüzyıl Felsefesinin Ortaya Çıkışı	1	0	0	0
Siyaset Felsefesi	1	1	0	100
Din Kül. ve Ahl. Bil.	0	0	0	0
Gençlik ve Değerler	1	1	0	100
Ahlaki Tutum ve Davranışlar	2	1	1	50
İslam ve İbadet	1	1	0	100
İslam Düşüncesinde İtikadi, Siyasi ve Fikhi Yorumlar	1	0	0	0

	Soru	Doğru	Yanlış	Boş	Net	Başarı
Matematik-1	30	11	5	14	9,75	% 33
Geometri	10	2	0	8	2,00	% 20
TYT Matematik	40	13	5	22	11,75	% 29
Cevap Anahtarı	B	DAEBDAECCDEDBDECECECBCEBDDCBACECABBEBB				
Cevaplarınız		EBDcECC dDEbCc CdB EC				

	S	D	Y	B%
Matematik-1	0	0	0	0
Rasyonel Sayılar	1	1	0	100
Ondalık Sayılar	1	1	0	100
Üslü İfadeler	1	0	0	0
Köklü İfadeler	1	0	0	0
Sayı Problemleri	5	1	1	20
Aralık Kavramı ve Basit Eşitsizlikler	1	1	0	100
Tek ve Çift Sayılar	1	1	0	100
Mutlak Değerli Eşitsizlikler	1	0	1	0
Birinci Dereceden Bir Bilinmeyenli Denklemler	1	0	1	0
Birinci Dereceden İki Bilinmeyenli Denklemler	1	1	0	100
Küme Problemleri	1	1	0	100
Fonksiyon Grafikleri	1	0	0	0
Koşullu Önerme ve İki Yönlü Koşullu Önerme	1	0	0	0
Merkezi Eğilim ve Yayılım Ölçüleri	1	0	0	0
Sayı Basamakları	1	0	1	0
Çarpımlara Ayırma ve Özdeşlikler	1	1	0	100
Rutin Olmayan Problemler	2	1	0	50
Yaş Problemleri	1	1	0	100
Temel Kavramlar ve Sayı Kümeleri	1	0	1	0
Hareket Problemleri	2	0	0	0

	Soru	Doğru	Yanlış	Boş	Net	Başarı
Fizik	7	1	4	2	0,00	% 0
Kimya	7	1	4	2	0,00	% 0
Biyoloji	6	2	2	2	1,50	% 25
TYT Fen	20	4	10	6	1,50	% 8
Cevap Anahtarı	B	DBADDEBBCCDEEDCEBDA				
Cevaplarınız		bd Ddeca ccED cBe				

	S	D	Y	B%
Fizik	0	0	0	0
Fiziksel nicelikleri sınıflandırır.	1	0	1	0
Yapışma (adezyon) ve birbirini tutma (kohezyon) olaylarını örneklerle açıklar.	2	0	2	0
Konum, alınan yol, yer değiştirme, hız ve hız kavramlarını birbirleri ile ilişkilendirir.	1	0	1	0
Elektrik Devreleri	1	0	0	0
Isı, sıcaklık ve iç enerji kavramlarını açıklar.	1	0	0	0
Aydınlanma	1	1	0	100
Kimya	0	0	0	0
Kimya Uygulamalarında İş Sağlığı ve Güvenliği	1	0	1	0
Elementlerin Sınıflandırılması	1	1	0	100
Zayıf Etkileşimlerin Sınıflandırılması	1	0	1	0
Mol Kavramı	1	0	1	0
Çözeltilerde Derişim	1	0	0	0
Asitler ve Bazlar	1	0	0	0
Gıdalar	1	0	1	0
Biyoloji	0	0	0	0
Karbohidratlar	1	0	0	0
Küçük Moleküllerin Taşınması	1	0	1	0
Hayvanlar	1	1	0	100
Mayoz	1	0	0	0
Cinsiyete Bağlı Kalıtım	1	0	1	0
Ekosistemde Madde ve Enerji Akışı	1	1	0	100

MANİSA / YUNUSEMRE
KEP AKADEMİ MEZUN SAYISAL BOZKÖY

-M - 13098
AYBERK KAYA

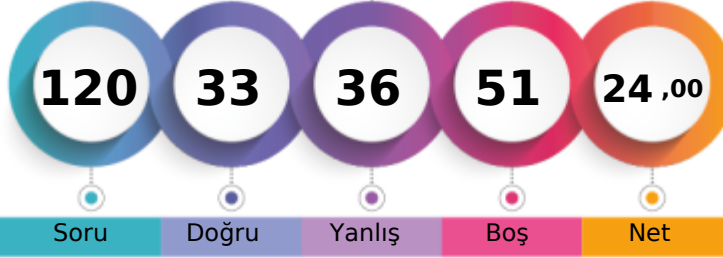

1. Öğrenci

Sizin yeriniz
(9292.)

Sonuncu Öğrenci

Soru

Doğru

Yanlış

Boş

Net

Şube

Kurum

İlçe

İl

Genel

Öğrenci Sıra No

61

77

559

810

9292 % 81,18

Sınava Katılan Öğrenci Sayısı

74

92

678

957

11446

	Soru	Doğru	Yanlış	Boş	Net	Başarı
TYT Türkçe	40	16	14	10	12,50	% 31
Cevap Anahtarı	B	CDBEDACCEBADD AEBDBCBDECEBACDCAACDADAAC				
Cevaplarınız		bd E a CebBdc d BD a BD bCbBCECbDACC ea				

	S	D	Y	B%
Türkçe	0	0	0	0
Sözcükte Anlam	3	1	2	33
Metne Sözcük Yerleştirme	1	0	1	0
Cümleli Yorumlama ve Açıklama	2	1	0	50
Deyimler ve Atasözleri	1	1	0	100
Seş Bilgisi - Karma	1	0	1	0
Bitişik ve Ayrı Yazılan Kelimeler	1	0	0	0
Yazım Kuralları - Karma	1	0	1	0
Virgül	1	0	1	0
EKLER VE SÖZCÜK YAPISI	1	0	1	0
Noktalama İşaretleri - Karma	1	1	0	100
Karma Dil Bilgisi	1	0	1	0
Paragrafı İkiye Ayırma	1	0	1	0
Paragrafa Özgü Soru Kökü	2	0	1	0
ANLATIM TEKNİKLERİ VE DÜŞÜNCEYİ GELİŞTİRME YOLLARI	1	0	1	0
İki Paragrafın Karşılaştırılması	2	0	1	0
Paragrafın Konusu	3	2	0	67
Paragrafa Yardımcı Düşünceler	4	3	0	75
Paragrafa Ana Düşünce (Ana Fikir)	2	0	1	0
Paragrafın Yorumlanması	4	2	0	50
Paragrafta Boş Bırakılan Yerleri Tamamlama	2	2	0	100
Paragrafta Anlatım Akışını Bozan Cümle	1	1	0	100
Diyalogta Boş Bırakılan Yerleri Tamamlama	1	0	1	0
Paragrafa Cümle Yerleştirme	1	1	0	100
Bir Paragrafa Bağlı Çoklu Sorular	6	1	1	17

	Soru	Doğru	Yanlış	Boş	Net	Başarı
Tarih-1	5	1	2	2	0,50	% 10
Coğrafya-1	5	1	3	1	0,25	% 5
Felsefe	5	3	2	0	2,50	% 50
Din Küll. ve Ahl. Bil.	5	4	1	0	3,75	% 75
Felsefe (Seçmeli)	5	0	0	5	0,00	% 0
TYT Sosyal	20	9	8	3	7,00	% 35
Cevap Anahtarı	B	DBEACABCCABCDABDBDADDAAAA				
Cevaplarınız		ddCdeec eCDBeaBDAD				

	S	D	Y	B%
Tarih-1	0	0	0	0
İlk ve Orta Çağlarda İç Asya'daki Türk siyasi teşekküllerinin güç ve yönetim yapısını açıklar.	1	0	1	0
Uyguladığı uzun vadeli stratejinin Osmanlı Devleti'nin dünya gücü haline gelmesindeki rolünü analiz eder.	1	1	0	100
Osmanlı Devleti'nin siyasi varlığına yönelik iç ve dış tehditleri analiz eder.	1	0	0	0
Büyük Millet Meclisinin açılış sürecini ve sonrasında meydana gelen gelişmeleri kavrar.	1	0	0	0
Hukuk alanında meydana gelen gelişmelerin Türk toplumunda meydana getirdiği değişimleri kavrar.	1	0	1	0
Coğrafya-1	0	0	0	0
Doğa ve İnsan Etkileşimi	1	1	0	100
Dış Kuvvetler	1	0	0	0
Nüfus Piramitleri	1	0	1	0
Uluslararası Ulaşım Hatları	1	0	1	0
Afetlerin Dağılışı ve Afetlerden Korunma Yolları	1	0	1	0
Felsefe	0	0	0	0
MÖ 6. Yüzyıl - MS 2. Yüzyıl Felsefesinin Ayrıcı Nitelikleri	1	0	1	0
Felsefi Düşünce	2	1	1	50
15. Yüzyıl - 17. Yüzyıl Felsefesinin Ortaya Çıkışı	1	1	0	100
Siyaset Felsefesi	1	1	0	100
Din Küll. ve Ahl. Bil.	0	0	0	0
Gençlik ve Değerler	1	1	0	100
Ahlaki Tutum ve Davranışlar	2	2	0	100
İslam ve İbadet	1	0	1	0
İslam Düşüncesinde İtikadi, Siyasi ve Fikhi Yorumlar	1	1	0	100

	Soru	Doğru	Yanlış	Boş	Net	Başarı
Matematik-1	30	5	3	22	4,25	% 14
Geometri	10	0	1	9	-0,25	% 0
TYT Matematik	40	5	4	31	4,00	% 10
Cevap Anahtarı	B	DAEBDAECCDEDBDECECECBCEBDDCBACECABBEBB				
Cevaplarınız		da E D b C CB b				

	S	D	Y	B%
Matematik-1	0	0	0	0
Rasyonel Sayılar	1	0	0	0
Ondalık Sayılar	1	1	0	100
Üslü İfadeler	1	0	0	0
Köklü İfadeler	1	0	0	0
Sayı Problemleri	5	1	1	20
Aralık Kavramı ve Basit Eşitsizlikler	1	0	1	0
Tek ve Çift Sayılar	1	0	0	0
Mutlak Değerli Eşitsizlikler	1	0	0	0
Birinci Dereceden Bir Bilinmeyenli Denklemler	1	1	0	100
Birinci Dereceden İki Bilinmeyenli Denklemler	1	0	0	0
Küme Problemleri	1	0	0	0
Fonksiyon Grafikleri	1	0	0	0
Koşullu Önerme ve İki Yönlü Koşullu Önerme	1	0	0	0
Merkezi Eğilim ve Yayılım Ölçüleri	1	0	0	0
Sayı Basamakları	1	0	0	0
Çarpımlara Ayırma ve Özdeşlikler	1	1	0	100
Rutin Olmayan Problemler	2	0	0	0
Yaş Problemleri	1	0	0	0
Temel Kavramlar ve Sayı Kümeleri	1	0	1	0
Hareket Problemleri	2	0	0	0

	Soru	Doğru	Yanlış	Boş	Net	Başarı
Fizik	7	2	5	0	0,75	% 11
Kimya	7	1	3	3	0,25	% 4
Biyoloji	6	0	2	4	-0,50	% 0
TYT Fen	20	3	10	7	0,50	% 3
Cevap Anahtarı	B	DBADDEBBBCCDEEDCEBDA				
Cevaplarınız		bBceedB Cadcc e				

	S	D	Y	B%
Fizik	0	0	0	0
Fiziksel nicelikleri sınıflandırır.	1	1	0	100
Yapışma (adezyon) ve birbirini tutma (kohezyon) olaylarını örneklerle açıklar.	2	0	2	0
Konum, alınan yol, yer değiştirme, hız ve hız kavramlarını birbirleri ile ilişkilendirir.	1	1	0	100
Elektrik Devreleri	1	0	1	0
Isı, sıcaklık ve iç enerji kavramlarını açıklar.	1	0	1	0
Aydınlanma	1	0	1	0
Kimya	0	0	0	0
Kimya Uygulamalarında İş Sağlığı ve Güvenliği	1	0	1	0
Elementlerin Sınıflandırılması	1	0	1	0
Zayıf Etkileşimlerin Sınıflandırılması	1	0	0	0
Mol Kavramı	1	0	0	0
Çözeltilerde Derişim	1	0	0	0
Asitler ve Bazlar	1	1	0	100
Gıdalar	1	0	1	0
Biyoloji	0	0	0	0
Karbohidratlar	1	0	0	0
Küçük Moleküllerin Taşınması	1	0	0	0
Hayvanlar	1	0	1	0
Mayoz	1	0	0	0
Cinsiyete Bağlı Kalıtım	1	0	0	0
Ekosistemde Madde ve Enerji Akışı	1	0	1	0

MANİSA / YUNUSEMRE
KEP AKADEMİ MEZUN SAYISAL BOZKÖY

-M - 13105
AYŞE EGEM BALCI

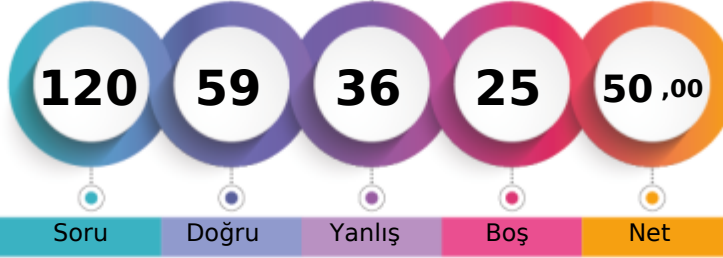

1. Öğrenci

Sizin yeriniz
(4643.)

Sonuncu Öğrenci

Soru

Doğru

Yanlış

Boş

Net

Şube

Kurum

İlçe

İl

Genel

Öğrenci Sıra No

29

41

237

407

4643

% 40,56

Sınava Katılan Öğrenci Sayısı

74

92

678

957

11446

	Soru	Doğru	Yanlış	Boş	Net	Başarı
TYT Türkçe	40	25	12	3	22,00	% 55
Cevap Anahtarı	B	CDBEDACCEBADD AEBDBCEBDECEBDCEDCAACDADAAC				
Cevaplarınız		CDBdceCCEBdcaA BDBbBDECEbaDCECaAc DA Abc				

	S	D	Y	B%
Türkçe	0	0	0	0
Sözcükte Anlam	3	2	1	67
Metne Sözcük Yerleştirme	1	1	0	100
Cümleli Yorumlama ve Açıklama	2	2	0	100
Deyimler ve Atasözleri	1	0	1	0
Seş Bilgisi - Karma	1	0	1	0
Bitişik ve Ayrı Yazılan Kelimeler	1	0	1	0
Yazım Kuralları - Karma	1	0	1	0
Virgül	1	1	0	100
EKLER VE SÖZCÜK YAPISI	1	1	0	100
Noktalama İşaretleri - Karma	1	1	0	100
Karma Dil Bilgisi	1	0	1	0
Paragrafı İkiye Ayırma	1	0	1	0
Paragrafa Özgü Soru Kökü	2	1	1	50
ANLATIM TEKNİKLERİ VE DÜŞÜNCEYİ GELİŞTİRME YOLLARI	1	1	0	100
İki Paragrafın Karşılaştırılması	2	1	0	50
Paragrafın Konusu	3	2	0	67
Paragrafa Yardımcı Düşünceler	4	3	1	75
Paragrafa Ana Düşünce (Ana Fikir)	2	1	1	50
Paragrafın Yorumlanması	4	3	1	75
Paragrafta Boş Bırakılan Yerleri Tamamlama	2	2	0	100
Paragrafta Anlatım Akışını Bozan Cümle	1	1	0	100
Diyalogta Boş Bırakılan Yerleri Tamamlama	1	0	1	0
Paragrafa Cümle Yerleştirme	1	1	0	100
Bir Paragrafa Bağlı Çoklu Sorular	6	3	1	50

	Soru	Doğru	Yanlış	Boş	Net	Başarı
Tarih-1	5	3	2	0	2,50	% 50
Coğrafya-1	5	3	1	1	2,75	% 55
Felsefe	5	3	1	1	2,75	% 55
Din Küll. ve Ahl. Bil.	5	3	1	1	2,75	% 55
Felsefe (Seçmeli)	5	0	0	5	0,00	% 0
TYT Sosyal	20	12	5	3	10,75	% 54
Cevap Anahtarı	B	DBEACABCCBACDBADBDDADAAAA				
Cevaplarınız		DebACA aCAeCDB aBDA				

	S	D	Y	B%
Tarih-1	0	0	0	0
İlk ve Orta Çağlarda İç Asya'daki Türk siyasi teşekküllerinin güç ve yönetim yapısını açıklar.	1	1	0	100
Uyguladığı uzun vadeli stratejinin Osmanlı Devleti'nin dünya gücü haline gelmesindeki rolünü analiz eder.	1	1	0	100
Osmanlı Devleti'nin siyasi varlığına yönelik iç ve dış tehditleri analiz eder.	1	1	0	100
Büyük Millet Meclisinin açılış sürecini ve sonrasında meydana gelen gelişmeleri kavrar.	1	0	1	0
Hukuk alanında meydana gelen gelişmelerin Türk toplumunda meydana getirdiği değişimleri kavrar.	1	0	1	0
Coğrafya-1	0	0	0	0
Doğa ve İnsan Etkileşimi	1	1	0	100
Dış Kuvvetler	1	1	0	100
Nüfus Piramitleri	1	1	0	100
Uluslararası Ulaşım Hatları	1	0	0	0
Afetlerin Dağılışı ve Afetlerden Korunma Yolları	1	0	1	0
Felsefe	0	0	0	0
MÖ 6. Yüzyıl - MS 2. Yüzyıl Felsefesinin Ayrıncı Nitelikleri	1	0	0	0
Felsefi Düşünce	2	1	1	50
15. Yüzyıl - 17. Yüzyıl Felsefesinin Ortaya Çıkışı	1	1	0	100
Siyaset Felsefesi	1	1	0	100
Din Küll. ve Ahl. Bil.	0	0	0	0
Gençlik ve Değerler	1	0	0	0
Ahlaki Tutum ve Davranışlar	2	2	0	100
İslam ve İbadet	1	0	1	0
İslam Düşüncesinde İtikadi, Siyasi ve Fikhi Yorumlar	1	1	0	100

	Soru	Doğru	Yanlış	Boş	Net	Başarı
Matematik-1	30	13	8	9	11,00	% 37
Geometri	10	1	2	7	0,50	% 5
TYT Matematik	40	14	10	16	11,50	% 29
Cevap Anahtarı	B	DAEBDAECCDEBDECECECBCEBDDCBACECABBEBB				
Cevaplarınız		AcBD ECbecD DEbacdE BC BB ecC				

	S	D	Y	B%
Matematik-1	0	0	0	0
Rasyonel Sayılar	1	1	0	100
Ondalık Sayılar	1	1	0	100
Üslü İfadeler	1	0	0	0
Köklü İfadeler	1	1	0	100
Sayı Problemleri	5	0	2	0
Aralık Kavramı ve Basit Eşitsizlikler	1	1	0	100
Tek ve Çift Sayılar	1	1	0	100
Mutlak Değerli Eşitsizlikler	1	0	0	0
Birinci Dereceden Bir Bilinmeyenli Denklemler	1	1	0	100
Birinci Dereceden İki Bilinmeyenli Denklemler	1	1	0	100
Küme Problemleri	1	0	1	0
Fonksiyon Grafikleri	1	0	1	0
Koşullu Önerme ve İki Yönlü Koşullu Önerme	1	0	1	0
Merkezi Eğilim ve Yayılım Ölçüleri	1	1	0	100
Sayı Basamakları	1	0	0	0
Çarpımlara Ayırma ve Özdeşlikler	1	1	0	100
Rutin Olmayan Problemler	2	2	0	100
Yaş Problemleri	1	0	1	0
Temel Kavramlar ve Sayı Kümeleri	1	0	1	0
Hareket Problemleri	2	1	1	50

	Soru	Doğru	Yanlış	Boş	Net	Başarı
Fizik	7	3	3	1	2,25	% 32
Kimya	7	3	3	1	2,25	% 32
Biyoloji	6	2	3	1	1,25	% 21
TYT Fen	20	8	9	3	5,75	% 29
Cevap Anahtarı	B	DBADDEBBBCCDEEDCEBDA				
Cevaplarınız		ecc DEBA CCedEc dBDb				

	S	D	Y	B%
Fizik	0	0	0	0
Fiziksel nicelikleri sınıflandırır.	1	1	0	100
Yapışma (adezyon) ve birbirini tutma (kohezyon) olaylarını örneklerle açıklar.	2	1	1	50
Konum, alınan yol, yer değiştirme, hız ve hız kavramlarını birbirleri ile ilişkilendirir.	1	0	1	0
Elektrik Devreleri	1	0	1	0
Isı, sıcaklık ve iç enerji kavramlarını açıklar.	1	0	0	0
Aydınlanma	1	1	0	100
Kimya	0	0	0	0
Kimya Uygulamalarında İş Sağlığı ve Güvenliği	1	0	1	0
Elementlerin Sınıflandırılması	1	1	0	100
Zayıf Etkileşimlerin Sınıflandırılması	1	0	1	0
Mol Kavramı	1	0	0	0
Çözeltilerde Derişim	1	1	0	100
Asitler ve Bazlar	1	1	0	100
Gıdalar	1	0	1	0
Biyoloji	0	0	0	0
Karbohidratlar	1	0	1	0
Küçük Moleküllerin Taşınması	1	1	0	100
Hayvanlar	1	0	1	0
Mayoz	1	0	0	0
Cinsiyete Bağlı Kalıtım	1	0	1	0
Ekosistemde Madde ve Enerji Akışı	1	1	0	100

339,268 **19,51** %

 MANİSA / YUNUSEMRE
 KEP AKADEMİ MEZUN SAYISAL BOZKÖY

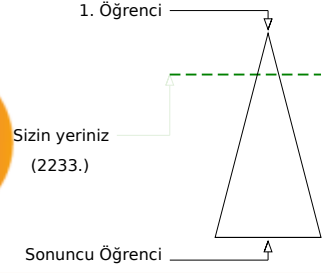
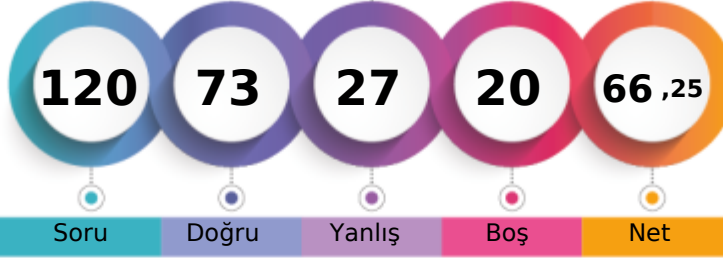
 -M - 13061
 AYŞENUR TAŞDEMİR

Soru Doğru Yanlış Boş Net

	Şube	Kurum	İlçe	İl	Genel
Öğrenci Sıra No	13	21	113	218	2233 % 19,51
Sınava Katılan Öğrenci Sayısı	74	92	678	957	11446

	Soru	Doğru	Yanlış	Boş	Net	Başarı
TYT Türkçe	40	27	13	0	23,75	% 59
Cevap Anahtarı	A	CCCDBEDAACEBADDAAEBDBCBDDCECABDCEDAACDADA				
Cevaplarınız		CCCDBEDbdCEBAcDedBDBeBDDcCbBcCECaAACcAbb				

	S	D	Y	B	B%
Türkçe	0	0	0	0	0
Sözcükte Anlam	3	3	0	0	100
Metne Sözcük Yerleştirme	1	1	0	0	100
Cümleli Yorumlama ve Açıklama	2	2	0	0	100
Deyimler ve Atasözleri	1	1	0	0	100
Seş Bilgisi - Karma	1	1	0	0	100
Bitişik ve Ayrı Yazılan Kelimeler	1	0	1	0	0
Yazım Kuralları - Karma	1	0	1	0	0
Virgül	1	1	0	0	100
EKLER VE SÖZCÜK YAPISI	1	1	0	0	100
Noktalama İşaretleri - Karma	1	1	0	0	100
Karma Dil Bilgisi	1	1	0	0	100
Paragrafı İkiye Ayırma	1	0	1	0	0
Paragrafa Özgü Soru Kökü	2	1	1	0	50
ANLATIM TEKNİKLERİ VE DÜŞÜNCEYİ GELİŞTİRME YOLLARI	1	0	1	0	0
İki Paragrafın Karşılaştırılması	2	1	1	0	50
Paragrafın Konusu	3	2	1	0	67
Paragrafa Yardımcı Düşünceler	4	3	1	0	75
Paragrafa Ana Düşünce (Ana Fikir)	2	1	1	0	50
Paragrafın Yorumlanması	4	3	1	0	75
Paragrafta Boş Bırakılan Yerleri Tamamlama	2	2	0	0	100
Paragrafta Anlatım Akışını Bozan Cümle	1	1	0	0	100
Diyalogta Boş Bırakılan Yerleri Tamamlama	1	0	1	0	0
Paragrafa Cümle Yerleştirme	1	0	1	0	0
Bir Paragrafa Bağlı Çoklu Sorular	6	3	3	0	50

	Soru	Doğru	Yanlış	Boş	Net	Başarı
Tarih-1	5	3	2	0	2,50	% 50
Coğrafya-1	5	4	1	0	3,75	% 75
Felsefe	5	5	0	0	5,00	% 100
Din Kül. ve Ahl. Bil.	5	4	1	0	3,75	% 75
Felsefe (Seçmeli)	5	0	0	5	0,00	% 0
TYT Sosyal	20	16	4	0	15,00	% 75
Cevap Anahtarı	A	ACDBECAABCABBCCDDADBDAAADAA				
Cevaplarınız		ACDedCdABCABBCCDDAaBD				

	S	D	Y	B	B%
Tarih-1	0	0	0	0	0
İlk ve Orta Çağlarda İç Asya'daki Türk siyasi teşekküllerinin güç ve yönetim yapısını açıklar.	1	1	0	0	100
Uyguladığı uzun vadeli stratejinin Osmanlı Devleti'nin dünya gücü haline gelmesindeki rolünü analiz eder.	1	1	0	0	100
Osmanlı Devleti'nin siyasi varlığına yönelik iç ve dış tehditleri analiz eder.	1	1	0	0	100
Büyük Millet Meclisinin açılış sürecini ve sonrasında meydana gelen gelişmeleri kavrar.	1	0	1	0	0
Hukuk alanında meydana gelen gelişmelerin Türk toplumunda meydana getirdiği değişimleri kavrar.	1	0	1	0	0
Coğrafya-1	0	0	0	0	0
Doğa ve İnsan Etkileşimi	1	1	0	0	100
Dış Kuvvetler	1	0	1	0	0
Nüfus Piramitleri	1	1	0	0	100
Uluslararası Ulaşım Hatları	1	1	0	0	100
Afetlerin Dağılışı ve Afetlerden Korunma Yolları	1	1	0	0	100
Felsefe	0	0	0	0	0
MÖ 6. Yüzyıl - MS 2. Yüzyıl Felsefesinin Ayrıcı Nitelikleri	1	1	0	0	100
Felsefi Düşünce	2	2	0	0	100
15. Yüzyıl - 17. Yüzyıl Felsefesinin Ortaya Çıkışı	1	1	0	0	100
Siyaset Felsefesi	1	1	0	0	100
Din Kül. ve Ahl. Bil.	0	0	0	0	0
Gençlik ve Değerler	1	1	0	0	100
Ahlaki Tutum ve Davranışlar	2	2	0	0	100
İslam ve İbadet	1	0	1	0	0
İslam Düşüncesinde İtikadi, Siyasi ve Fikhi Yorumlar	1	1	0	0	100

	Soru	Doğru	Yanlış	Boş	Net	Başarı
Matematik-1	30	21	1	8	20,75	% 69
Geometri	10	0	1	9	-0,25	% 0
TYT Matematik	40	21	2	17	20,50	% 51
Cevap Anahtarı	A	CEDAEBDABBCEDEBDECECECECBCEBBDCBBACECABBE				
Cevaplarınız		CED EBDABBC EDB E Cc ECB EBB a				

	S	D	Y	B	B%
Matematik-1	0	0	0	0	0
Rasyonel Sayılar	1	1	0	0	100
Ondalık Sayılar	1	1	0	0	100
Üslü İfadeler	1	1	0	0	100
Köklü İfadeler	1	0	0	0	0
Sayı Problemleri	5	4	0	0	80
Aralık Kavramı ve Basit Eşitsizlikler	1	1	0	0	100
Tek ve Çift Sayılar	1	1	0	0	100
Mutlak Değerli Eşitsizlikler	1	1	0	0	100
Birinci Dereceden Bir Bilinmeyenli Denklemler	1	1	0	0	100
Birinci Dereceden İki Bilinmeyenli Denklemler	1	1	0	0	100
Küme Problemleri	1	1	0	0	100
Fonksiyon Grafikleri	1	0	0	0	0
Koşullu Önerme ve İki Yönlü Koşullu Önerme	1	1	0	0	100
Merkezi Eğilim ve Yayılım Ölçüleri	1	1	0	0	100
Sayı Basamakları	1	1	0	0	100
Çarpımlara Ayırma ve Özdeşlikler	1	0	0	0	0
Rutin Olmayan Problemler	2	2	0	0	100
Yaş Problemleri	1	1	0	0	100
Temel Kavramlar ve Sayı Kümeleri	1	0	1	0	0
Hareket Problemleri	2	0	0	0	0

	Soru	Doğru	Yanlış	Boş	Net	Başarı
Fizik	7	3	4	0	2,00	% 29
Kimya	7	3	1	3	2,75	% 39
Biyoloji	6	3	3	0	2,25	% 38
TYT Fen	20	9	8	3	7,00	% 35
Cevap Anahtarı	A	BEDBADDEEBBCCDADDCEB				
Cevaplarınız		BEedceDde CDaeedEB				

	S	D	Y	B	B%
Fizik	0	0	0	0	0
Fiziksel nicelikleri sınıflandırır.	1	1	0	0	100
Yapışma (adezyon) ve birbirini tutma (kohezyon) olaylarını örneklerle açıklar.	2	1	1	0	50
Konum, alınan yol, yer değiştirme, hız ve hız kavramlarını birbirleri ile ilişkilendirir.	1	0	1	0	0
Elektrik Devreleri	1	0	1	0	0
Isı, sıcaklık ve iç enerji kavramlarını açıklar.	1	0	1	0	0
Aydınlanma	1	1	0	0	100
Kimya	0	0	0	0	0
Kimya Uygulamalarında İş Sağlığı ve Güvenliği	1	0	1	0	0
Elementlerin Sınıflandırılması	1	1	0	0	100
Zayıf Etkileşimlerin Sınıflandırılması	1	0	0	0	0
Mol Kavramı	1	0	0	0	0
Çözeltilerde Derişim	1	0	0	0	0
Asitler ve Bazlar	1	1	0	0	100
Gıdalar	1	1	0	0	100
Biyoloji	0	0	0	0	0
Karbohidratlar	1	1	0	0	100
Küçük Moleküllerin Taşınması	1	0	1	0	0
Hayvanlar	1	0	1	0	0
Mayoz	1	0	1	0	0
Cinsiyete Bağlı Kalıtım	1	1	0	0	100
Ekosistemde Madde ve Enerji Akışı	1	1	0	0	100

MANİSA / YUNUSEMRE
KEP AKADEMİ MEZUN SAYISAL BOZKÖY

-M - 17004
BAGER IŞIK

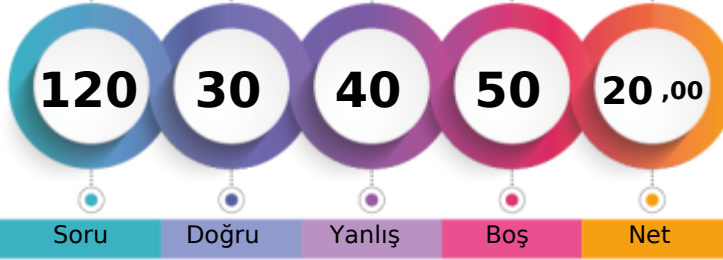

1. Öğrenci

Sizin yeriniz
(9912.)

Sonuncu Öğrenci

Soru

Doğru

Yanlış

Boş

Net

Şube

Kurum

İlçe

İl

Genel

Öğrenci Sıra No

64

81

593

853

9912 % 86,60

Sınava Katılan Öğrenci Sayısı

74

92

678

957

11446

	Soru	Doğru	Yanlış	Boş	Net	Başarı
TYT Türkçe	40	13	19	8	8,25	% 21
Cevap Anahtarı	A	CCDCBEDAACEBADDAAEBDBCEBDCEDCAACDADA				
Cevaplarınız		eCbbdE	cDebBDBaaDDEecdebEaDc	aCADb		

	S	D	Y	B%
Türkçe	0	0	0	0
Sözcükte Anlam	3	1	1	33
Metne Sözcük Yerleştirme	1	0	1	0
Cümleli Yorumlama ve Açıklama	2	0	2	0
Deyimler ve Atasözleri	1	1	0	100
Seş Bilgisi - Karma	1	0	0	0
Bitişik ve Ayrı Yazılan Kelimeler	1	0	0	0
Yazım Kuralları - Karma	1	0	0	0
Virgül	1	0	0	0
EKLER VE SÖZCÜK YAPISI	1	0	0	0
Noktalama İşaretleri - Karma	1	0	0	0
Karma Dil Bilgisi	1	0	0	0
Paragrafı İkiye Ayırma	1	0	1	0
Paragrafa Özgü Soru Kökü	2	2	0	100
ANLATIM TEKNİKLERİ VE DÜŞÜNCEYİ GELİŞTİRME YOLLARI	1	0	1	0
İki Paragrafın Karşılaştırılması	2	1	1	50
Paragrafın Konusu	3	2	1	67
Paragrafa Yardımcı Düşünceler	4	2	2	50
Paragrafa Ana Düşünce (Ana Fikir)	2	0	2	0
Paragrafın Yorumlanması	4	3	1	75
Paragrafta Boş Bırakılan Yerleri Tamamlama	2	1	1	50
Paragrafta Anlatım Akışını Bozan Cümle	1	0	1	0
Diyalogta Boş Bırakılan Yerleri Tamamlama	1	0	1	0
Paragrafa Cümle Yerleştirme	1	0	1	0
Bir Paragrafa Bağlı Çoklu Sorular	6	2	3	33

	Soru	Doğru	Yanlış	Boş	Net	Başarı
Tarih-1	5	2	2	1	1,50	% 30
Coğrafya-1	5	1	3	1	0,25	% 5
Felsefe	5	1	3	1	0,25	% 5
Din Kül. ve Ahl. Bil.	5	4	1	0	3,75	% 75
Felsefe (Seçmeli)	5	0	0	5	0,00	% 0
TYT Sosyal	20	8	9	3	5,75	% 29
Cevap Anahtarı	A	ACDBECAABCABBCCDDADBDAAADAA				
Cevaplarınız		CbeE	bdaCece	DDADeD		

	S	D	Y	B%
Tarih-1	0	0	0	0
İlk ve Orta Çağlarda İç Asya'daki Türk siyasi teşekküllerinin güç ve yönetim yapısını açıklar.	1	0	0	0
Uyguladığı uzun vadeli stratejinin Osmanlı Devleti'nin dünya gücü haline gelmesindeki rolünü analiz eder.	1	1	0	100
Osmanlı Devleti'nin siyasi varlığına yönelik iç ve dış tehditleri analiz eder.	1	0	1	0
Büyük Millet Meclisinin açılış sürecini ve sonrasında meydana gelen gelişmeleri kavrar.	1	0	1	0
Hukuk alanında meydana gelen gelişmelerin Türk toplumunda meydana getirdiği değişimleri kavrar.	1	1	0	100
Coğrafya-1	0	0	0	0
Doğa ve İnsan Etkileşimi	1	0	0	0
Dış Kuvvetler	1	0	1	0
Nüfus Piramitleri	1	0	1	0
Uluslararası Ulaşım Hatları	1	0	1	0
Afetlerin Dağılışı ve Afetlerden Korunma Yolları	1	1	0	100
Felsefe	0	0	0	0
MÖ 6. Yüzyıl - MS 2. Yüzyıl Felsefesinin Ayırıcı Nitelikleri	1	0	1	0
Felsefi Düşünce	2	0	2	0
15. Yüzyıl - 17. Yüzyıl Felsefesinin Ortaya Çıkışı	1	0	0	0
Siyaset Felsefesi	1	1	0	100
Din Kül. ve Ahl. Bil.	0	0	0	0
Gençlik ve Değerler	1	1	0	100
Ahlaki Tutum ve Davranışlar	2	2	0	100
İslam ve İbadet	1	1	0	100
İslam Düşüncesinde İtikadi, Siyasi ve Fikhi Yorumlar	1	0	1	0

	Soru	Doğru	Yanlış	Boş	Net	Başarı
Matematik-1	30	4	2	24	3,50	% 12
Geometri	10	0	1	9	-0,25	% 0
TYT Matematik	40	4	3	33	3,25	% 8
Cevap Anahtarı	A	CEDAEBDABBCEDEBDECECECEBCEBBDCEBACEABBE				
Cevaplarınız		C	BC	b	D	d

	S	D	Y	B%
Matematik-1	0	0	0	0
Rasyonel Sayılar	1	1	0	100
Ondalık Sayılar	1	0	0	0
Üslü İfadeler	1	0	0	0
Köklü İfadeler	1	0	0	0
Sayı Problemleri	5	0	0	0
Aralık Kavramı ve Basit Eşitsizlikler	1	0	0	0
Tek ve Çift Sayılar	1	0	0	0
Mutlak Değerli Eşitsizlikler	1	0	0	0
Birinci Dereceden Bir Bilinmeyenli Denklemler	1	0	0	0
Birinci Dereceden İki Bilinmeyenli Denklemler	1	1	0	100
Küme Problemleri	1	1	0	100
Fonksiyon Grafikleri	1	0	0	0
Koşullu Önerme ve İki Yönlü Koşullu Önerme	1	0	1	0
Merkezi Eğilim ve Yayılım Ölçüleri	1	0	0	0
Sayı Basamakları	1	0	0	0
Çarpımlara Ayırma ve Özdeşlikler	1	1	0	100
Rutin Olmayan Problemler	2	0	0	0
Yaş Problemleri	1	0	1	0
Temel Kavramlar ve Sayı Kümeleri	1	0	0	0
Hareket Problemleri	2	0	0	0

	Soru	Doğru	Yanlış	Boş	Net	Başarı
Fizik	7	1	4	2	0,00	% 0
Kimya	7	2	3	2	1,25	% 18
Biyoloji	6	2	2	2	1,50	% 25
TYT Fen	20	5	9	6	2,75	% 14
Cevap Anahtarı	A	BEDBADDEEBBCCDADDCEB				
Cevaplarınız		eE	dc	cEca	Ca	aeEB

	S	D	Y	B%
Fizik	0	0	0	0
Fiziksel nicelikleri sınıflandırır.	1	0	1	0
Yapışma (adezyon) ve birbirini tutma (kohezyon) olaylarını örneklerle açıklar.	2	1	0	50
Konum, alınan yol, yer değiştirme, hız ve hız kavramlarını birbirleri ile ilişkilendirir.	1	0	1	0
Elektrik Devreleri	1	0	1	0
Isı, sıcaklık ve iç enerji kavramlarını açıklar.	1	0	0	0
Aydınlanma	1	0	1	0
Kimya	0	0	0	0
Kimya Uygulamalarında İş Sağlığı ve Güvenliği	1	1	0	100
Elementlerin Sınıflandırılması	1	0	1	0
Zayıf Etkileşimlerin Sınıflandırılması	1	0	1	0
Mol Kavramı	1	0	0	0
Çözeltilerde Derişim	1	0	0	0
Asitler ve Bazlar	1	1	0	100
Gıdalar	1	0	1	0
Biyoloji	0	0	0	0
Karbohidratlar	1	0	0	0
Küçük Moleküllerin Taşınması	1	0	0	0
Hayvanlar	1	0	1	0
Mayoz	1	0	1	0
Cinsiyete Bağlı Kalıtım	1	1	0	100
Ekosistemde Madde ve Enerji Akışı	1	1	0	100



397,943

%

4,01

MANİSA / YUNUSEMRE
KEP AKADEMİ MEZUN SAYISAL BOZKÖY

-M - 13008
BATUHAN AKYOL



1. Öğrenci

Sizin yeriniz
(459.)

Sonuncu Öğrenci

Soru

Doğru

Yanlış

Boş

Net

Şube

Kurum

İlçe

İl

Genel

Öğrenci Sıra No

2

2

28

50

459 % 4,01

Sınava Katılan Öğrenci Sayısı

74

92

678

957

11446

	Soru	Doğru	Yanlış	Boş	Net	Başarı
TYT Türkçe	40	35	5	0	33,75	% 84
Cevap Anahtarı	A	CCCDBEDACEBACDAEBDBBDBDECEBDCDAACDADA				
Cevaplarınız		CCdDBEDbACEBACDAEBDBbBDBDECEBDCDAACDeDA				

	S	D	Y	B%
Türkçe	0	0	0	0
Sözcükte Anlam	3	3	0	100
Metne Sözcük Yerleştirme	1	0	1	0
Cümleli Yorumlama ve Açıklama	2	2	0	100
Deyimler ve Atasözleri	1	1	0	100
Seş Bilgisi - Karma	1	1	0	100
Bitişik ve Ayrı Yazılan Kelimeler	1	0	1	0
Yazım Kuralları - Karma	1	1	0	100
Virgül	1	1	0	100
EKLER VE SÖZCÜK YAPISI	1	1	0	100
Noktalama İşaretleri - Karma	1	1	0	100
Karma Dil Bilgisi	1	1	0	100
Paragrafı İkiye Ayırma	1	0	1	0
Paragrafa Özgü Soru Kökü	2	2	0	100
ANLATIM TEKNİKLERİ VE DÜŞÜNCEYİ GELİŞTİRME YOLLARI	1	1	0	100
İki Paragrafın Karşılaştırılması	2	2	0	100
Paragrafın Konusu	3	3	0	100
Paragrafa Yardımcı Düşünceler	4	4	0	100
Paragrafa Ana Düşünce (Ana Fikir)	2	1	1	50
Paragrafın Yorumlanması	4	3	1	75
Paragrafta Boş Bırakılan Yerleri Tamamlama	2	2	0	100
Paragrafta Anlatım Akışını Bozan Cümle	1	1	0	100
Diyalogta Boş Bırakılan Yerleri Tamamlama	1	1	0	100
Paragrafa Cümle Yerleştirme	1	1	0	100
Bir Paragrafa Bağlı Çoklu Sorular	6	5	1	83

	Soru	Doğru	Yanlış	Boş	Net	Başarı
Tarih-1	5	3	2	0	2,50	% 50
Coğrafya-1	5	3	2	0	2,50	% 50
Felsefe	5	3	1	1	2,75	% 55
Din Kül. ve Ahl. Bil.	5	5	0	0	5,00	% 100
Felsefe (Seçmeli)	5	0	0	5	0,00	% 0
TYT Sosyal	20	14	5	1	12,75	% 64
Cevap Anahtarı	A	ACDBECAABCABBCCDDADBDAAADAA				
Cevaplarınız		ACDdcCeAba BeCDDADBD				

	S	D	Y	B%
Tarih-1	0	0	0	0
İlk ve Orta Çağlarda İç Asya'daki Türk siyasi teşekküllerinin güç ve yönetim yapısını açıklar.	1	1	0	100
Uyguladığı uzun vadeli stratejinin Osmanlı Devleti'nin dünya gücü haline gelmesindeki rolünü analiz eder.	1	1	0	100
Osmanlı Devleti'nin siyasi varlığına yönelik iç ve dış tehditleri analiz eder.	1	1	0	100
Büyük Millet Meclisinin açılış sürecini ve sonrasında meydana gelen gelişmeleri kavrar.	1	0	1	0
Hukuk alanında meydana gelen gelişmelerin Türk toplumunda meydana getirdiği değişimleri kavrar.	1	0	1	0
Coğrafya-1	0	0	0	0
Doğa ve İnsan Etkileşimi	1	1	0	100
Dış Kuvvetler	1	0	1	0
Nüfus Piramitleri	1	1	0	100
Uluslararası Ulaşım Hatları	1	1	0	100
Afetlerin Dağılışı ve Afetlerden Korunma Yolları	1	0	1	0
Felsefe	0	0	0	0
MÖ 6. Yüzyıl - MS 2. Yüzyıl Felsefesinin Ayırıcı Nitelikleri	1	0	0	0
Felsefi Düşünce	2	1	1	50
15. Yüzyıl - 17. Yüzyıl Felsefesinin Ortaya Çıkışı	1	1	0	100
Siyaset Felsefesi	1	1	0	100
Din Kül. ve Ahl. Bil.	0	0	0	0
Gençlik ve Değerler	1	1	0	100
Ahlaki Tutum ve Davranışlar	2	2	0	100
İslam ve İbadet	1	1	0	100
İslam Düşüncesinde İtikadi, Siyasi ve Fikhi Yorumlar	1	1	0	100

	Soru	Doğru	Yanlış	Boş	Net	Başarı
Matematik-1	30	22	6	2	20,50	% 68
Geometri	10	4	1	5	3,75	% 38
TYT Matematik	40	26	7	7	24,25	% 61
Cevap Anahtarı	A	CEDAEBDABBCEDEBDBCECECEBCEBBDDBBACECABBE				
Cevaplarınız		CEDAEBebBBDCEDEBc bCcdECBCE BDC B aC BB				

	S	D	Y	B%
Matematik-1	0	0	0	0
Rasyonel Sayılar	1	1	0	100
Ondalık Sayılar	1	1	0	100
Üslü İfadeler	1	1	0	100
Köklü İfadeler	1	1	0	100
Sayı Problemleri	5	3	1	60
Aralık Kavramı ve Basit Eşitsizlikler	1	1	0	100
Tek ve Çift Sayılar	1	0	1	0
Mutlak Değerli Eşitsizlikler	1	0	1	0
Birinci Dereceden Bir Bilinmeyenli Denklemler	1	1	0	100
Birinci Dereceden İki Bilinmeyenli Denklemler	1	1	0	100
Küme Problemleri	1	1	0	100
Fonksiyon Grafikleri	1	1	0	100
Koşullu Önerme ve İki Yönlü Koşullu Önerme	1	1	0	100
Merkezi Eğilim ve Yayılım Ölçüleri	1	1	0	100
Sayı Basamakları	1	1	0	100
Çarpımlara Ayırma ve Özdeşlikler	1	0	1	0
Rutin Olmayan Problemler	2	1	0	50
Yaş Problemleri	1	1	0	100
Temel Kavramlar ve Sayı Kümeleri	1	0	1	0
Hareket Problemleri	2	1	1	50

	Soru	Doğru	Yanlış	Boş	Net	Başarı
Fizik	7	5	1	1	4,75	% 68
Kimya	7	6	1	0	5,75	% 82
Biyoloji	6	5	1	0	4,75	% 79
TYT Fen	20	16	3	1	15,25	% 76
Cevap Anahtarı	A	BEDBADDEEBCCDADDCEB				
Cevaplarınız		BEDBA bEEaBCCDADDCaB				

	S	D	Y	B%
Fizik	0	0	0	0
Fiziksel nicelikleri sınıflandırır.	1	1	0	100
Yapışma (adezyon) ve birbirini tutma (kohezyon) olaylarını örneklerle açıklar.	2	2	0	100
Konum, alınan yol, yer değiştirme, hız ve hız kavramlarını birbirleri ile ilişkilendirir.	1	1	0	100
Elektrik Devreleri	1	1	0	100
Isı, sıcaklık ve iç enerji kavramlarını açıklar.	1	0	0	0
Aydınlanma	1	0	1	0
Kimya	0	0	0	0
Kimya Uygulamalarında İş Sağlığı ve Güvenliği	1	1	0	100
Elementlerin Sınıflandırılması	1	1	0	100
Zayıf Etkileşimlerin Sınıflandırılması	1	0	1	0
Mol Kavramı	1	1	0	100
Çözeltilerde Derişim	1	1	0	100
Asitler ve Bazlar	1	1	0	100
Gıdalar	1	1	0	100
Biyoloji	0	0	0	0
Karbohidratlar	1	1	0	100
Küçük Moleküllerin Taşınması	1	1	0	100
Hayvanlar	1	1	0	100
Mayoz	1	1	0	100
Cinsiyete Bağlı Kalıtım	1	0	1	0
Ekosistemde Madde ve Enerji Akışı	1	1	0	100

MANİSA / YUNUSEMRE
KEP AKADEMİ MEZUN SAYISAL BOZKÖY

-M - 13120
BATUHAN KESGİN

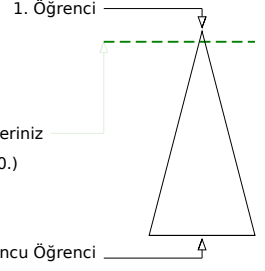
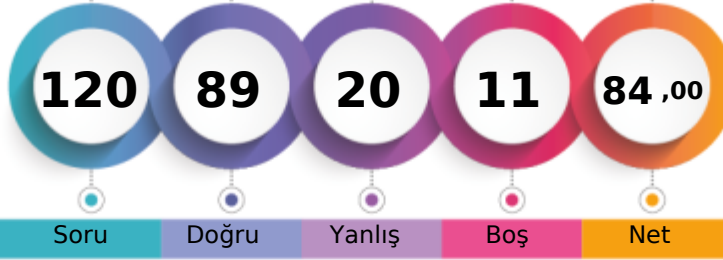

Soru Doğru Yanlış Boş Net

Şube Kurum İlçe İl Genel

Öğrenci Sıra No 4 4 31 57 570 % 4,98

Sınava Katılan Öğrenci Sayısı 74 92 678 957 11446

	Soru	Doğru	Yanlış	Boş	Net	Başarı
TYT Türkçe	40	36	4	0	35,00	% 88
Cevap Anahtarı	A CCCDBEDAACEBADDAAEBDBCBDDCEACBDCEDAACDADA					
Cevaplarınız	CCCeBEDbACEBADDAAaBDBCBDDEaABDCECDAAACDADA					

	S	D	Y	B%
Türkçe	0	0	0	0
Sözcükte Anlam	3	3	0	100
Metne Sözcük Yerleştirme	1	1	0	100
Cümleli Yorumlama ve Açıklama	2	1	1	50
Deyimler ve Atasözleri	1	1	0	100
Seş Bilgisi - Karma	1	1	0	100
Bitişik ve Ayrı Yazılan Kelimeler	1	0	1	0
Yazım Kuralları - Karma	1	1	0	100
Virgül	1	1	0	100
EKLER VE SÖZCÜK YAPISI	1	1	0	100
Noktalama İşaretleri - Karma	1	1	0	100
Karma Dil Bilgisi	1	1	0	100
Paragrafı İkiye Ayırma	1	1	0	100
Paragrafa Özgü Soru Kökü	2	2	0	100
ANLATIM TEKNİKLERİ VE DÜŞÜNCEYİ GELİŞTİRME YOLLARI	1	1	0	100
İki Paragrafın Karşılaştırılması	2	1	1	50
Paragrafın Konusu	3	3	0	100
Paragrafa Yardımcı Düşünceler	4	4	0	100
Paragrafa Ana Düşünce (Ana Fikir)	2	2	0	100
Paragrafın Yorumlanması	4	4	0	100
Paragrafta Boş Bırakılan Yerleri Tamamlama	2	2	0	100
Paragrafta Anlatım Akışını Bozan Cümle	1	0	1	0
Diyalogta Boş Bırakılan Yerleri Tamamlama	1	1	0	100
Paragrafa Cümle Yerleştirme	1	1	0	100
Bir Paragrafa Bağlı Çoklu Sorular	6	6	0	100

	Soru	Doğru	Yanlış	Boş	Net	Başarı
Tarih-1	5	3	2	0	2,50	% 50
Coğrafya-1	5	3	1	1	2,75	% 55
Felsefe	5	4	1	0	3,75	% 75
Din Kül. ve Ahl. Bil.	5	5	0	0	5,00	% 100
Felsefe (Seçmeli)	5	0	0	5	0,00	% 0
TYT Sosyal	20	15	4	1	14,00	% 70
Cevap Anahtarı	A ACDBECAABCABBCCDDADBDAAADAA					
Cevaplarınız	ACDecCeA CABeCDDADBD					

	S	D	Y	B%
Tarih-1	0	0	0	0
İlk ve Orta Çağlarda İç Asya'daki Türk siyasi teşekküllerinin güç ve yönetim yapısını açıklar.	1	1	0	100
Uyguladığı uzun vadeli stratejinin Osmanlı Devleti'nin dünya gücü haline gelmesindeki rolünü analiz eder.	1	1	0	100
Osmanlı Devleti'nin siyasi varlığına yönelik iç ve dış tehditleri analiz eder.	1	1	0	100
Büyük Millet Meclisinin açılış sürecini ve sonrasında meydana gelen gelişmeleri kavrar.	1	0	1	0
Hukuk alanında meydana gelen gelişmelerin Türk toplumunda meydana getirdiği değişimleri kavrar.	1	0	1	0
Coğrafya-1	0	0	0	0
Doğa ve İnsan Etkileşimi	1	1	0	100
Dış Kuvvetler	1	0	1	0
Nüfus Piramitleri	1	1	0	100
Uluslararası Ulaşım Hatları	1	0	0	0
Afetlerin Dağılışı ve Afetlerden Korunma Yolları	1	1	0	100
Felsefe	0	0	0	0
MÖ 6. Yüzyıl - MS 2. Yüzyıl Felsefesinin Ayırıcı Nitelikleri	1	1	0	100
Felsefi Düşünce	2	1	1	50
15. Yüzyıl - 17. Yüzyıl Felsefesinin Ortaya Çıkışı	1	1	0	100
Siyaset Felsefesi	1	1	0	100
Din Kül. ve Ahl. Bil.	0	0	0	0
Gençlik ve Değerler	1	1	0	100
Ahlaki Tutum ve Davranışlar	2	2	0	100
İslam ve İbadet	1	1	0	100
İslam Düşüncesinde İtikadi, Siyasi ve Fikhi Yorumlar	1	1	0	100

	Soru	Doğru	Yanlış	Boş	Net	Başarı
Matematik-1	30	23	3	4	22,25	% 74
Geometri	10	2	2	6	1,50	% 15
TYT Matematik	40	25	5	10	23,75	% 59
Cevap Anahtarı	A CEDAEBDABBCEDEBDECECECEBCEBBDDBBACECABBE					
Cevaplarınız	C DAEB ABBCDEBDB bCDeECcCE BDCBda b					

	S	D	Y	B%
Matematik-1	0	0	0	0
Rasyonel Sayılar	1	1	0	100
Ondalık Sayılar	1	0	0	0
Üslü İfadeler	1	1	0	100
Köklü İfadeler	1	1	0	100
Sayı Problemleri	5	3	1	60
Aralık Kavramı ve Basit Eşitsizlikler	1	1	0	100
Tek ve Çift Sayılar	1	0	0	0
Mutlak Değerli Eşitsizlikler	1	1	0	100
Birinci Dereceden Bir Bilinmeyenli Denklemler	1	1	0	100
Birinci Dereceden İki Bilinmeyenli Denklemler	1	1	0	100
Küme Problemleri	1	1	0	100
Fonksiyon Grafikleri	1	1	0	100
Koşullu Önerme ve İki Yönlü Koşullu Önerme	1	1	0	100
Merkezi Eğilim ve Yayılım Ölçüleri	1	1	0	100
Sayı Basamakları	1	1	0	100
Çarpımlara Ayırma ve Özdeşlikler	1	1	0	100
Rutin Olmayan Problemler	2	0	1	0
Yaş Problemleri	1	1	0	100
Temel Kavramlar ve Sayı Kümeleri	1	1	0	100
Hareket Problemleri	2	1	1	50

	Soru	Doğru	Yanlış	Boş	Net	Başarı
Fizik	7	5	2	0	4,50	% 64
Kimya	7	5	2	0	4,50	% 64
Biyoloji	6	3	3	0	2,25	% 38
TYT Fen	20	13	7	0	11,25	% 56
Cevap Anahtarı	A BEDBADDEEBBCCDADDCEB					
Cevaplarınız	BEDBAeeEEaBCCaAdedaB					

	S	D	Y	B%
Fizik	0	0	0	0
Fiziksel nicelikleri sınıflandırır.	1	1	0	100
Yapışma (adezyon) ve birbirini tutma (kohezyon) olaylarını örneklerle açıklar.	2	2	0	100
Konum, alınan yol, yer değiştirme, hız ve hız kavramlarını birbirleri ile ilişkilendirir.	1	1	0	100
Elektrik Devreleri	1	1	0	100
Isı, sıcaklık ve iç enerji kavramlarını açıklar.	1	0	1	0
Aydınlanma	1	0	1	0
Kimya	0	0	0	0
Kimya Uygulamalarında İş Sağlığı ve Güvenliği	1	1	0	100
Elementlerin Sınıflandırılması	1	1	0	100
Zayıf Etkileşimlerin Sınıflandırılması	1	0	1	0
Mol Kavramı	1	1	0	100
Çözeltilerde Derişim	1	1	0	100
Asitler ve Bazlar	1	1	0	100
Gıdalar	1	0	1	0
Biyoloji	0	0	0	0
Karbohidratlar	1	1	0	100
Küçük Moleküllerin Taşınması	1	1	0	100
Hayvanlar	1	0	1	0
Mayoz	1	0	1	0
Cinsiyete Bağlı Kalıtım	1	0	1	0
Ekosistemde Madde ve Enerji Akışı	1	1	0	100



334,990 % 21,26

MANİSA / YUNUSEMRE
KEP AKADEMİ MEZUN SAYISAL BOZKÖY

-M - 17005
BATURALP AYDENİZ

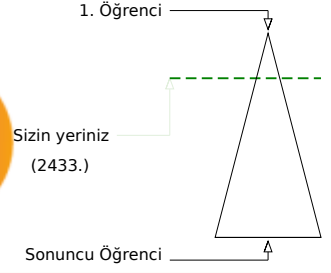

Soru Doğru Yanlış Boş Net

	Şube	Kurum	İlçe	İl	Genel	
Öğrenci Sıra No	16	24	122	235	2433	% 21,26
Sınava Katılan Öğrenci Sayısı	74	92	678	957	11446	

	Soru	Doğru	Yanlış	Boş	Net	Başarı
TYT Türkçe	40	25	10	5	22,50	% 56
Cevap Anahtarı	A CCCDBEDAACEBADDAAEBDBCBDDCECABDCEDAACDADA					
Cevaplarınız	eCbAbd A CEBecDaDbDc DdC BDCEcCA DAeA					

	S	D	Y	B%
Türkçe	0	0	0	0
Sözcükte Anlam	3	2	1	67
Metne Sözcük Yerleştirme	1	0	1	0
Cümleli Yorumlama ve Açıklama	2	1	1	50
Deyimler ve Atasözleri	1	0	1	0
Seş Bilgisi - Karma	1	0	0	0
Bitişik ve Ayrı Yazılan Kelimeler	1	1	0	100
Yazım Kuralları - Karma	1	0	0	0
Virgül	1	1	0	100
EKLER VE SÖZCÜK YAPISI	1	1	0	100
Noktalama İşaretleri - Karma	1	1	0	100
Karma Dil Bilgisi	1	0	1	0
Paragrafı İkiye Ayırma	1	0	1	0
Paragrafa Özgü Soru Kökü	2	1	1	50
ANLATIM TEKNİKLERİ VE DÜŞÜNCEYİ GELİŞTİRME YOLLARI	1	1	0	100
İki Paragrafın Karşılaştırılması	2	1	1	50
Paragrafın Konusu	3	2	1	67
Paragrafa Yardımcı Düşünceler	4	4	0	100
Paragrafa Ana Düşünce (Ana Fikir)	2	2	0	100
Paragrafın Yorumlanması	4	2	1	50
Paragrafta Boş Bırakılan Yerleri Tamamlama	2	2	0	100
Paragrafta Anlatım Akışını Bozan Cümle	1	1	0	100
Diyalogta Boş Bırakılan Yerleri Tamamlama	1	0	0	0
Paragrafa Cümle Yerleştirme	1	1	0	100
Bir Paragrafa Bağlı Çoklu Sorular	6	4	1	67

	Soru	Doğru	Yanlış	Boş	Net	Başarı
Tarih-1	5	3	1	1	2,75	% 55
Coğrafya-1	5	4	1	0	3,75	% 75
Felsefe	5	5	0	0	5,00	% 100
Din Kül. ve Ahl. Bil.	5	5	0	0	5,00	% 100
Felsefe (Seçmeli)	5	0	0	5	0,00	% 0
TYT Sosyal	20	17	2	1	16,50	% 83
Cevap Anahtarı	A ACDBECAABCABBCCDDADBDAAADAA					
Cevaplarınız	ACD cCbABCABBCCDDADBD					

	S	D	Y	B%
Tarih-1	0	0	0	0
İlk ve Orta Çağlarda İç Asya'daki Türk siyasi teşekküllerinin güç ve yönetim yapısını açıklar.	1	1	0	100
Uyguladığı uzun vadeli stratejinin Osmanlı Devleti'nin dünya gücü haline gelmesindeki rolünü analiz eder.	1	1	0	100
Osmanlı Devleti'nin siyasi varlığına yönelik iç ve dış tehditleri analiz eder.	1	1	0	100
Büyük Millet Meclisinin açılış sürecini ve sonrasında meydana gelen gelişmeleri kavrar.	1	0	0	0
Hukuk alanında meydana gelen gelişmelerin Türk toplumunda meydana getirdiği değişimleri kavrar.	1	0	1	0
Coğrafya-1	0	0	0	0
Doğa ve İnsan Etkileşimi	1	1	0	100
Dış Kuvvetler	1	0	1	0
Nüfus Piramitleri	1	1	0	100
Uluslararası Ulaşım Hatları	1	1	0	100
Afetlerin Dağılışı ve Afetlerden Korunma Yolları	1	1	0	100
Felsefe	0	0	0	0
MÖ 6. Yüzyıl - MS 2. Yüzyıl Felsefesinin Ayırıcı Nitelikleri	1	1	0	100
Felsefi Düşünce	2	2	0	100
15. Yüzyıl - 17. Yüzyıl Felsefesinin Ortaya Çıkışı	1	1	0	100
Siyaset Felsefesi	1	1	0	100
Din Kül. ve Ahl. Bil.	0	0	0	0
Gençlik ve Değerler	1	1	0	100
Ahlaki Tutum ve Davranışlar	2	2	0	100
İslam ve İbadet	1	1	0	100
İslam Düşüncesinde İtikadi, Siyasi ve Fikhi Yorumlar	1	1	0	100

	Soru	Doğru	Yanlış	Boş	Net	Başarı
Matematik-1	30	11	0	19	11,00	% 37
Geometri	10	6	2	2	5,50	% 55
TYT Matematik	40	17	2	21	16,50	% 41
Cevap Anahtarı	A CEDAEBDABBCEDEBDECECECEBCEBBDDBBACECABBE					
Cevaplarınız	CE AEBD BB D D B Bd CbCA BE					

	S	D	Y	B%
Matematik-1	0	0	0	0
Rasyonel Sayılar	1	1	0	100
Ondalık Sayılar	1	1	0	100
Üslü İfadeler	1	0	0	0
Köklü İfadeler	1	1	0	100
Sayı Problemleri	5	1	0	20
Aralık Kavramı ve Basit Eşitsizlikler	1	1	0	100
Tek ve Çift Sayılar	1	1	0	100
Mutlak Değerli Eşitsizlikler	1	0	0	0
Birinci Dereceden Bir Bilinmeyenli Denklemler	1	1	0	100
Birinci Dereceden İki Bilinmeyenli Denklemler	1	1	0	100
Küme Problemleri	1	0	0	0
Fonksiyon Grafikleri	1	0	0	0
Koşullu Önerme ve İki Yönlü Koşullu Önerme	1	0	0	0
Merkezi Eğilim ve Yayılım Ölçüleri	1	1	0	100
Sayı Basamakları	1	0	0	0
Çarpımlara Ayırma ve Özdeşlikler	1	1	0	100
Rutin Olmayan Problemler	2	0	0	0
Yaş Problemleri	1	0	0	0
Temel Kavramlar ve Sayı Kümeleri	1	0	0	0
Hareket Problemleri	2	0	0	0

	Soru	Doğru	Yanlış	Boş	Net	Başarı
Fizik	7	2	4	1	1,00	% 14
Kimya	7	5	2	0	4,50	% 64
Biyoloji	6	4	1	1	3,75	% 63
TYT Fen	20	11	7	2	9,25	% 46
Cevap Anahtarı	A BEDBADDEEBBCCDADDCEB					
Cevaplarınız	BEec aaEEcaCCDeDD EB					

	S	D	Y	B%
Fizik	0	0	0	0
Fiziksel nicelikleri sınıflandırır.	1	1	0	100
Yapışma (adezyon) ve birbirini tutma (kohezyon) olaylarını örneklerle açıklar.	2	1	1	50
Konum, alınan yol, yer değiştirme, hız ve hız kavramlarını birbirleri ile ilişkilendirir.	1	0	1	0
Elektrik Devreleri	1	0	0	0
Isı, sıcaklık ve iç enerji kavramlarını açıklar.	1	0	1	0
Aydınlanma	1	0	1	0
Kimya	0	0	0	0
Kimya Uygulamalarında İş Sağlığı ve Güvenliği	1	1	0	100
Elementlerin Sınıflandırılması	1	1	0	100
Zayıf Etkileşimlerin Sınıflandırılması	1	0	1	0
Mol Kavramı	1	0	1	0
Çözeltilerde Derişim	1	1	0	100
Asitler ve Bazlar	1	1	0	100
Gıdalar	1	1	0	100
Biyoloji	0	0	0	0
Karbohidratlar	1	0	1	0
Küçük Moleküllerin Taşınması	1	1	0	100
Hayvanlar	1	1	0	100
Mayoz	1	0	0	0
Cinsiyete Bağlı Kalıtım	1	1	0	100
Ekosistemde Madde ve Enerji Akışı	1	1	0	100



334,620 % 21,41

MANİSA / YUNUSEMRE
KEP AKADEMİ MEZUN SAYISAL BOZKÖY

-M - 13102
BERİVAN AÇAR

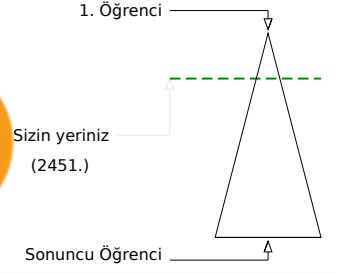
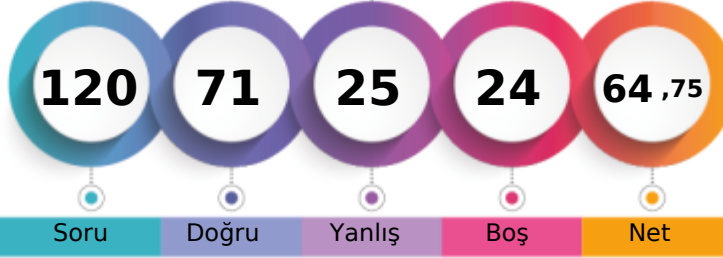

Soru Doğru Yanlış Boş Net

	Şube	Kurum	İlçe	İl	Genel
Öğrenci Sıra No	17	25	124	237	2451 % 21,41
Sınava Katılan Öğrenci Sayısı	74	92	678	957	11446

	Soru	Doğru	Yanlış	Boş	Net	Başarı
TYT Türkçe	40	28	10	2	25,50	% 64
Cevap Anahtarı	B	CDBEDACCEBADDAAEBDBCBDECEACDCAADADAAC				
Cevaplarınız		CeBEDA CEB cDAdBDBeBDDCbBeCECDcACDeAAC				

	S	D	Y	B	B%
Türkçe	0	0	0	0	0
Sözcükte Anlam	3	2	0	67	
Metne Sözcük Yerleştirme	1	1	0	100	
Cümleli Yorumlama ve Açıklama	2	1	1	50	
Deyimler ve Atasözleri	1	1	0	100	
Seş Bilgisi - Karma	1	1	0	100	
Bitişik ve Ayrı Yazılan Kelimeler	1	1	0	100	
Yazım Kuralları - Karma	1	1	0	100	
Virgül	1	1	0	100	
EKLER VE SÖZCÜK YAPISI	1	1	0	100	
Noktalama İşaretleri - Karma	1	1	0	100	
Karma Dil Bilgisi	1	0	0		
Paragrafı İkiye Ayırma	1	0	1	0	
Paragrafa Özgü Soru Kökü	2	1	1	50	
ANLATIM TEKNİKLERİ VE DÜŞÜNCEYİ GELİŞTİRME YOLLARI	1	1	0	100	
İki Paragrafın Karşılaştırılması	2	1	1	50	
Paragrafın Konusu	3	1	2	33	
Paragrafa Yardımcı Düşünceler	4	4	0	100	
Paragrafa Ana Düşünce (Ana Fikir)	2	1	1	50	
Paragrafın Yorumlanması	4	3	1	75	
Paragrafta Boş Bırakılan Yerleri Tamamlama	2	2	0	100	
Paragrafta Anlatım Akışını Bozan Cümle	1	1	0	100	
Diyalogta Boş Bırakılan Yerleri Tamamlama	1	0	1	0	
Paragrafa Cümle Yerleştirme	1	0	1	0	
Bir Paragrafa Bağlı Çoklu Sorular	6	4	2	67	

	Soru	Doğru	Yanlış	Boş	Net	Başarı
Matematik-1	30	19	2	9	18,50	% 62
Geometri	10	1	1	8	0,75	% 8
TYT Matematik	40	20	3	17	19,25	% 48
Cevap Anahtarı	B	DAEBDAECCDEDBDECECECBCEBDDCBACECABBEBB				
Cevaplarınız		AEBe ECC EDBD Cc ECBCE B BB dB				

	S	D	Y	B	B%
Matematik-1	0	0	0	0	0
Rasyonel Sayılar	1	1	0	100	
Ondalık Sayılar	1	1	0	100	
Üslü İfadeler	1	0	0		
Köklü İfadeler	1	1	0	100	
Sayı Problemleri	5	3	0	60	
Aralık Kavramı ve Basit Eşitsizlikler	1	1	0	100	
Tek ve Çift Sayılar	1	0	1	0	
Mutlak Değerli Eşitsizlikler	1	0	0		
Birinci Dereceden Bir Bilinmeyenli Denklemler	1	1	0	100	
Birinci Dereceden İki Bilinmeyenli Denklemler	1	1	0	100	
Küme Problemleri	1	1	0	100	
Fonksiyon Grafikleri	1	0	0		
Koşullu Önerme ve İki Yönlü Koşullu Önerme	1	1	0	100	
Merkezi Eğilim ve Yayılım Ölçüleri	1	1	0	100	
Sayı Basamakları	1	1	0	100	
Çarpımlara Ayırma ve Özdeşlikler	1	1	0	100	
Rutin Olmayan Problemler	2	1	0	50	
Yaş Problemleri	1	1	0	100	
Temel Kavramlar ve Sayı Kümeleri	1	0	1	0	
Hareket Problemleri	2	1	0	50	

	Soru	Doğru	Yanlış	Boş	Net	Başarı
Tarih-1	5	2	3	0	1,25	% 25
Coğrafya-1	5	2	2	1	1,50	% 30
Felsefe	5	4	1	0	3,75	% 75
Din Kül. ve Ahl. Bil.	5	4	1	0	3,75	% 75
Felsefe (Seçmeli)	5	0	0	5	0,00	% 0
TYT Sosyal	20	12	7	1	10,25	% 51
Cevap Anahtarı	B	DBEACABCCBACDBADBDDADAAAA				
Cevaplarınız		bBddCd CCbBCDBeaBDAD				

	S	D	Y	B	B%
Tarih-1	0	0	0	0	0
İlk ve Orta Çağlarda İç Asya'daki Türk siyasi teşekküllerinin güç ve yönetim yapısını açıklar.	1	0	1	0	
Uyguladığı uzun vadeli stratejinin Osmanlı Devleti'nin dünya gücü haline gelmesindeki rolünü analiz eder.	1	1	0	100	
Osmanlı Devleti'nin siyasi varlığına yönelik iç ve dış tehditleri analiz eder.	1	0	1	0	
Büyük Millet Meclisinin açılış sürecini ve sonrasında meydana gelen gelişmeleri kavrar.	1	1	0	100	
Hukuk alanında meydana gelen gelişmelerin Türk toplumunda meydana getirdiği değişimleri kavrar.	1	0	1	0	
Coğrafya-1	0	0	0	0	0
Doğa ve İnsan Etkileşimi	1	1	0	100	
Dış Kuvvetler	1	0	1	0	
Nüfus Piramitleri	1	0	1	0	
Uluslararası Ulaşım Hatları	1	0	0	0	
Afetlerin Dağılışı ve Afetlerden Korunma Yolları	1	1	0	100	
Felsefe	0	0	0	0	0
MÖ 6. Yüzyıl - MS 2. Yüzyıl Felsefesinin Ayırıcı Nitelikleri	1	0	1	0	
Felsefi Düşünce	2	2	0	100	
15. Yüzyıl - 17. Yüzyıl Felsefesinin Ortaya Çıkışı	1	1	0	100	
Siyaset Felsefesi	1	1	0	100	
Din Kül. ve Ahl. Bil.	0	0	0	0	0
Gençlik ve Değerler	1	1	0	100	
Ahlaki Tutum ve Davranışlar	2	2	0	100	
İslam ve İbadet	1	0	1	0	
İslam Düşüncesinde İtikadi, Siyasi ve Fikhi Yorumlar	1	1	0	100	

	Soru	Doğru	Yanlış	Boş	Net	Başarı
Fizik	7	4	2	1	3,50	% 50
Kimya	7	4	2	1	3,50	% 50
Biyoloji	6	3	1	2	2,75	% 46
TYT Fen	20	11	5	4	9,75	% 49
Cevap Anahtarı	B	DBADDEBBBCCDEEDCEBDA				
Cevaplarınız		edA DEBcBCa EE dEB A				

	S	D	Y	B	B%
Fizik	0	0	0	0	0
Fiziksel nicelikleri sınıflandırır.	1	1	0	100	
Yapışma (adezyon) ve birbirini tutma (kohezyon) olaylarını örneklerle açıklar.	2	1	1	50	
Konum, alınan yol, yer değiştirme, hız ve hız kavramlarını birbirleri ile ilişkilendirir.	1	0	1	0	
Elektrik Devreleri	1	1	0	100	
Isı, sıcaklık ve iç enerji kavramlarını açıklar.	1	0	0		
Aydınlanma	1	1	0	100	
Kimya	0	0	0	0	0
Kimya Uygulamalarında İş Sağlığı ve Güvenliği	1	1	0	100	
Elementlerin Sınıflandırılması	1	1	0	100	
Zayıf Etkileşimlerin Sınıflandırılması	1	0	1	0	
Mol Kavramı	1	1	0	100	
Çözeltilerde Derişim	1	1	0	100	
Asitler ve Bazlar	1	0	1	0	
Gıdalar	1	0	0	0	
Biyoloji	0	0	0	0	0
Karbohidratlar	1	1	0	100	
Küçük Moleküllerin Taşınması	1	0	0	0	
Hayvanlar	1	0	0	0	
Mayoz	1	0	1	0	
Cinsiyete Bağlı Kalıtım	1	1	0	100	
Ekosistemde Madde ve Enerji Akışı	1	1	0	100	

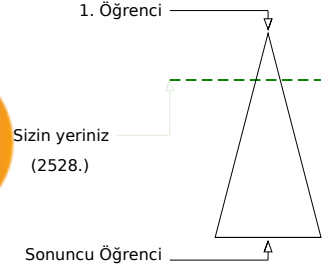
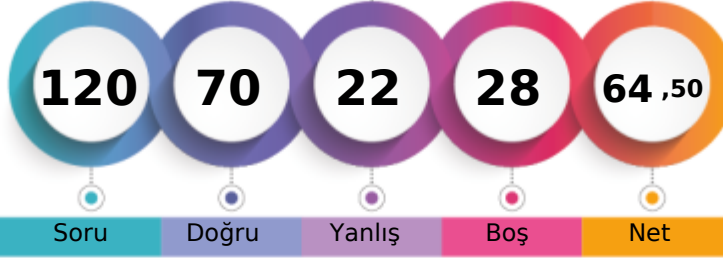

333,055 % 22,09

MANİSA / YUNUSEMRE
KEP AKADEMİ MEZUN SAYISAL BOZKÖY-M - 0
BEYZANUR AYDIN

Soru Doğru Yanlış Boş Net

	Şube	Kurum	İlçe	İl	Genel
Öğrenci Sıra No	18	26	127	244	2528 % 22,09
Sınava Katılan Öğrenci Sayısı	74	92	678	957	11446

	Soru	Doğru	Yanlış	Boş	Net	Başarı
TYT Türkçe	40	32	6	2	30,50	% 76
Cevap Anahtarı	A CCCDBEDAACEBADDAAEBDBCBDDCEACBDCEDAACDADA					
Cevaplarınız	CCCDBEDAAC B DDAaBDBbBDBDebbBcCECaAACDADA					

	S	D	Y	B	B%
Türkçe	0	0	0	0	0
Sözcükte Anlam	3	3	0	0	100
Metne Sözcük Yerleştirme	1	1	0	0	100
Cümleli Yorumlama ve Açıklama	2	2	0	0	100
Deyimler ve Atasözleri	1	1	0	0	100
Seş Bilgisi - Karma	1	1	0	0	100
Bitişik ve Ayrı Yazılan Kelimeler	1	1	0	0	100
Yazım Kuralları - Karma	1	1	0	0	100
Virgül	1	1	0	0	100
EKLER VE SÖZCÜK YAPISI	1	0	0	0	0
Noktalama İşaretleri - Karma	1	1	0	0	100
Karma Dil Bilgisi	1	0	0	0	0
Paragrafı İkiye Ayırma	1	1	0	0	100
Paragrafa Özgü Soru Kökü	2	2	0	0	100
ANLATIM TEKNİKLERİ VE DÜŞÜNCEYİ GELİŞTİRME YOLLARI	1	1	0	0	100
İki Paragrafın Karşılaştırılması	2	1	1	0	50
Paragrafın Konusu	3	3	0	0	100
Paragrafa Yardımcı Düşünceler	4	4	0	0	100
Paragrafa Ana Düşünce (Ana Fikir)	2	1	1	0	50
Paragrafın Yorumlanması	4	3	1	0	75
Paragrafta Boş Bırakılan Yerleri Tamamlama	2	2	0	0	100
Paragrafta Anlatım Akışını Bozan Cümle	1	0	1	0	0
Diyalogta Boş Bırakılan Yerleri Tamamlama	1	0	1	0	0
Paragrafa Cümle Yerleştirme	1	0	1	0	0
Bir Paragrafa Bağlı Çoklu Sorular	6	6	0	0	100

	Soru	Doğru	Yanlış	Boş	Net	Başarı
Tarih-1	5	3	2	0	2,50	% 50
Coğrafya-1	5	2	0	3	2,00	% 40
Felsefe	5	4	1	0	3,75	% 75
Din Kül. ve Ahl. Bil.	5	5	0	0	5,00	% 100
Felsefe (Seçmeli)	5	0	0	5	0,00	% 0
TYT Sosyal	20	14	3	3	13,25	% 66
Cevap Anahtarı	A ACDBECAABCABBCCDDADBDADAADA					
Cevaplarınız	ACbeEC CABcCDDADBD					

	S	D	Y	B	B%
Tarih-1	0	0	0	0	0
İlk ve Orta Çağlarda İç Asya'daki Türk siyasi teşekküllerinin güç ve yönetim yapısını açıklar.	1	1	0	0	100
Uyguladığı uzun vadeli stratejinin Osmanlı Devleti'nin dünya gücü haline gelmesindeki rolünü analiz eder.	1	1	0	0	100
Osmanlı Devleti'nin siyasi varlığına yönelik iç ve dış tehditleri analiz eder.	1	0	1	0	0
Büyük Millet Meclisinin açılış sürecini ve sonrasında meydana gelen gelişmeleri kavrar.	1	0	1	0	0
Hukuk alanında meydana gelen gelişmelerin Türk toplumunda meydana getirdiği değişimleri kavrar.	1	1	0	0	100
Coğrafya-1	0	0	0	0	0
Doğa ve İnsan Etkileşimi	1	1	0	0	100
Dış Kuvvetler	1	0	0	0	0
Nüfus Piramitleri	1	0	0	0	0
Uluslararası Ulaşım Hatları	1	0	0	0	0
Afetlerin Dağılışı ve Afetlerden Korunma Yolları	1	1	0	0	100
Felsefe	0	0	0	0	0
MÖ 6. Yüzyıl - MS 2. Yüzyıl Felsefesinin Ayrıcı Nitelikleri	1	1	0	0	100
Felsefi Düşünce	2	1	1	0	50
15. Yüzyıl - 17. Yüzyıl Felsefesinin Ortaya Çıkışı	1	1	0	0	100
Siyaset Felsefesi	1	1	0	0	100
Din Kül. ve Ahl. Bil.	0	0	0	0	0
Gençlik ve Değerler	1	1	0	0	100
Ahlaki Tutum ve Davranışlar	2	2	0	0	100
İslam ve İbadet	1	1	0	0	100
İslam Düşüncesinde İtikadi, Siyasi ve Fikhi Yorumlar	1	1	0	0	100

	Soru	Doğru	Yanlış	Boş	Net	Başarı
Matematik-1	30	16	3	11	15,25	% 51
Geometri	10	0	1	9	-0,25	% 0
TYT Matematik	40	16	4	20	15,00	% 38
Cevap Anahtarı	A CEDAEBDABBCEDEBDECECECECBCEBBDCCBACECABBE					
Cevaplarınız	Cd AEBDABB EDBD Cc aCB E d					

	S	D	Y	B	B%
Matematik-1	0	0	0	0	0
Rasyonel Sayılar	1	1	0	0	100
Ondalık Sayılar	1	0	1	0	0
Üslü İfadeler	1	0	0	0	0
Köklü İfadeler	1	1	0	0	100
Sayı Problemleri	5	3	0	0	60
Aralık Kavramı ve Basit Eşitsizlikler	1	1	0	0	100
Tek ve Çift Sayılar	1	1	0	0	100
Mutlak Değerli Eşitsizlikler	1	1	0	0	100
Birinci Dereceden Bir Bilinmeyenli Denklemler	1	1	0	0	100
Birinci Dereceden İki Bilinmeyenli Denklemler	1	1	0	0	100
Küme Problemleri	1	0	0	0	0
Fonksiyon Grafikleri	1	0	0	0	0
Koşullu Önerme ve İki Yönlü Koşullu Önerme	1	1	0	0	100
Merkezi Eğilim ve Yayılım Ölçüleri	1	1	0	0	100
Sayı Basamakları	1	1	0	0	100
Çarpımlara Ayırma ve Özdeşlikler	1	1	0	0	100
Rutin Olmayan Problemler	2	1	0	0	50
Yaş Problemleri	1	1	0	0	100
Temel Kavramlar ve Sayı Kümeleri	1	0	1	0	0
Hareket Problemleri	2	0	0	0	0

	Soru	Doğru	Yanlış	Boş	Net	Başarı
Fizik	7	2	4	1	1,00	% 14
Kimya	7	4	2	1	3,50	% 50
Biyoloji	6	2	3	1	1,25	% 21
TYT Fen	20	8	9	3	5,75	% 29
Cevap Anahtarı	A BEDBADDEEBBCCDADDCEB					
Cevaplarınız	BEAebc dEc CCDee dEB					

	S	D	Y	B	B%
Fizik	0	0	0	0	0
Fiziksel nicelikleri sınıflandırır.	1	1	0	0	100
Yapışma (adezyon) ve birbirini tutma (kohezyon) olaylarını örneklerle açıklar.	2	1	1	0	50
Konum, alınan yol, yer değiştirme, hız ve hız kavramlarını birbirleri ile ilişkilendirir.	1	0	1	0	0
Elektrik Devreleri	1	0	1	0	0
Isı, sıcaklık ve iç enerji kavramlarını açıklar.	1	0	1	0	0
Aydınlanma	1	0	0	0	0
Kimya	0	0	0	0	0
Kimya Uygulamalarında İş Sağlığı ve Güvenliği	1	0	1	0	0
Elementlerin Sınıflandırılması	1	1	0	0	100
Zayıf Etkileşimlerin Sınıflandırılması	1	0	1	0	0
Mol Kavramı	1	0	0	0	0
Çözeltilerde Derişim	1	1	0	0	100
Asitler ve Bazlar	1	1	0	0	100
Gıdalar	1	1	0	0	100
Biyoloji	0	0	0	0	0
Karbohidratlar	1	0	1	0	0
Küçük Moleküllerin Taşınması	1	0	1	0	0
Hayvanlar	1	0	0	0	0
Mayoz	1	0	1	0	0
Cinsiyete Bağlı Kalıtım	1	1	0	0	100
Ekosistemde Madde ve Enerji Akışı	1	1	0	0	100



340,935 % 18,84

MANİSA / YUNUSEMRE
KEP AKADEMİ MEZUN SAYISAL BOZKÖY

-M - 13091
BUKET BATBAY

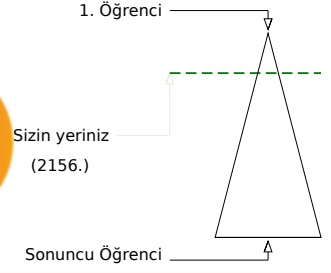

Soru Doğru Yanlış Boş Net

	Şube	Kurum	İlçe	İl	Genel
Öğrenci Sıra No	12	20	108	209	2156 % 18,84
Sınava Katılan Öğrenci Sayısı	74	92	678	957	11446

	Soru	Doğru	Yanlış	Boş	Net	Başarı
TYT Türkçe	40	25	12	3	22,00	% 55
Cevap Anahtarı	B	CDBEDACCEBADD AEBDBCBDEECABDCECAACDADAAC				
Cevaplarınız	CaBE	CCEBACDddBDBBeBDEEabecCECaAcCDAeA C				

	S	D	Y	B%
Türkçe	0	0	0	0
Sözcükte Anlam	3	2	1	67
Metne Sözcük Yerleştirme	1	1	0	100
Cümleli Yorumlama ve Açıklama	2	1	1	50
Deyimler ve Atasözleri	1	1	0	100
Seş Bilgisi - Karma	1	0	0	0
Bitişik ve Ayrı Yazılan Kelimeler	1	0	0	0
Yazım Kuralları - Karma	1	0	0	0
Virgül	1	1	0	100
EKLER VE SÖZCÜK YAPISI	1	1	0	100
Noktalama İşaretleri - Karma	1	1	0	100
Karma Dil Bilgisi	1	1	0	100
Paragrafı İkiye Ayırma	1	0	1	0
Paragrafa Özgü Soru Kökü	2	2	0	100
ANLATIM TEKNİKLERİ VE DÜŞÜNCEYİ GELİŞTİRME YOLLARI	1	0	1	0
İki Paragrafın Karşılaştırılması	2	1	1	50
Paragrafın Konusu	3	2	1	67
Paragrafa Yardımcı Düşünceler	4	3	1	75
Paragrafta Ana Düşünce (Ana Fikir)	2	1	1	50
Paragrafın Yorumlanması	4	3	1	75
Paragrafta Boş Bırakılan Yerleri Tamamlama	2	2	0	100
Paragrafta Anlatım Akışını Bozan Cümle	1	0	1	0
Diyalogta Boş Bırakılan Yerleri Tamamlama	1	0	1	0
Paragrafa Cümle Yerleştirme	1	0	1	0
Bir Paragrafa Bağlı Çoklu Sorular	6	4	2	67

	Soru	Doğru	Yanlış	Boş	Net	Başarı
Tarih-1	5	4	1	0	3,75	% 75
Coğrafya-1	5	4	0	1	4,00	% 80
Felsefe	5	4	1	0	3,75	% 75
Din Kül. ve Ahl. Bil.	5	5	0	0	5,00	% 100
Felsefe (Seçmeli)	5	0	0	5	0,00	% 0
TYT Sosyal	20	17	2	1	16,50	% 83
Cevap Anahtarı	B	DBEACABCCBACDBADBDDADAAAA				
Cevaplarınız	DB	CaCABCC BCaBADBDAD				

	S	D	Y	B%
Tarih-1	0	0	0	0
İlk ve Orta Çağlarda İç Asya'daki Türk siyasi teşekküllerinin güç ve yönetim yapısını açıklar.	1	1	0	100
Uyguladığı uzun vadeli stratejinin Osmanlı Devleti'nin dünya gücü haline gelmesindeki rolünü analiz eder.	1	1	0	100
Osmanlı Devleti'nin siyasi varlığına yönelik iç ve dış tehditleri analiz eder.	1	1	0	100
Büyük Millet Meclisinin açılış sürecini ve sonrasında meydana gelen gelişmeleri kavrar.	1	1	0	100
Hukuk alanında meydana gelen gelişmelerin Türk toplumunda meydana getirdiği değişimleri kavrar.	1	0	1	0
Coğrafya-1	0	0	0	0
Doğa ve İnsan Etkileşimi	1	1	0	100
Dış Kuvvetler	1	0	0	0
Nüfus Piramitleri	1	1	0	100
Uluslararası Ulaşım Hatları	1	1	0	100
Afetlerin Dağılışı ve Afetlerden Korunma Yolları	1	1	0	100
Felsefe	0	0	0	0
MÖ 6. Yüzyıl - MS 2. Yüzyıl Felsefesinin Ayırıcı Nitelikleri	1	1	0	100
Felsefi Düşünce	2	2	0	100
15. Yüzyıl - 17. Yüzyıl Felsefesinin Ortaya Çıkışı	1	1	0	100
Siyaset Felsefesi	1	0	1	0
Din Kül. ve Ahl. Bil.	0	0	0	0
Gençlik ve Değerler	1	1	0	100
Ahlaki Tutum ve Davranışlar	2	2	0	100
İslam ve İbadet	1	1	0	100
İslam Düşüncesinde İtikadi, Siyasi ve Fikhi Yorumlar	1	1	0	100

	Soru	Doğru	Yanlış	Boş	Net	Başarı
Matematik-1	30	22	6	2	20,50	% 68
Geometri	10	3	2	5	2,50	% 25
TYT Matematik	40	25	8	7	23,00	% 58
Cevap Anahtarı	B	DAEBDAECCDEDBDECECECBCEBDDCBACECABBEBB				
Cevaplarınız	DAEBDBECdDEDBdCCed	CBCEBB	CdB	dA	B	aB

	S	D	Y	B%
Matematik-1	0	0	0	0
Rasyonel Sayılar	1	1	0	100
Ondalık Sayılar	1	1	0	100
Üslü İfadeler	1	1	0	100
Köklü İfadeler	1	1	0	100
Sayı Problemleri	5	5	0	100
Aralık Kavramı ve Basit Eşitsizlikler	1	1	0	100
Tek ve Çift Sayılar	1	1	0	100
Mutlak Değerli Eşitsizlikler	1	0	1	0
Birinci Dereceden Bir Bilinmeyenli Denklemler	1	0	1	0
Birinci Dereceden İki Bilinmeyenli Denklemler	1	1	0	100
Küme Problemleri	1	0	1	0
Fonksiyon Grafikleri	1	1	0	100
Koşullu Önerme ve İki Yönlü Koşullu Önerme	1	1	0	100
Merkezi Eğilim ve Yayılım Ölçüleri	1	1	0	100
Sayı Basamakları	1	1	0	100
Çarpımlara Ayırma ve Özdeşlikler	1	1	0	100
Rutin Olmayan Problemler	2	1	1	50
Yaş Problemleri	1	1	0	100
Temel Kavramlar ve Sayı Kümeleri	1	0	1	0
Hareket Problemleri	2	1	1	50

	Soru	Doğru	Yanlış	Boş	Net	Başarı
Fizik	7	3	2	2	2,50	% 36
Kimya	7	4	2	1	3,50	% 50
Biyoloji	6	0	3	3	-0,75	% 0
TYT Fen	20	7	7	6	5,25	% 26
Cevap Anahtarı	B	DBADDEBBBCCDEEDCEBDA				
Cevaplarınız	DB	ee Bc CCbEE eb b				

	S	D	Y	B%
Fizik	0	0	0	0
Fiziksel nicelikleri sınıflandırır.	1	1	0	100
Yapışma (adezyon) ve birbirini tutma (kohezyon) olaylarını örneklerle açıklar.	2	1	0	50
Konum, alınan yol, yer değiştirme, hız ve hız kavramlarını birbirleri ile ilişkilendirir.	1	1	0	100
Elektrik Devreleri	1	0	0	0
Isı, sıcaklık ve iç enerji kavramlarını açıklar.	1	0	1	0
Aydınlanma	1	0	1	0
Kimya	0	0	0	0
Kimya Uygulamalarında İş Sağlığı ve Güvenliği	1	1	0	100
Elementlerin Sınıflandırılması	1	1	0	100
Zayıf Etkileşimlerin Sınıflandırılması	1	0	1	0
Mol Kavramı	1	0	0	0
Çözeltilerde Derişim	1	1	0	100
Asitler ve Bazlar	1	1	0	100
Gıdalar	1	0	1	0
Biyoloji	0	0	0	0
Karbohidratlar	1	0	1	0
Küçük Moleküllerin Taşınması	1	0	0	0
Hayvanlar	1	0	0	0
Mayoz	1	0	1	0
Cinsiyete Bağlı Kalıtım	1	0	1	0
Ekosistemde Madde ve Enerji Akışı	1	0	0	0

MANİSA / YUNUSEMRE
KEP AKADEMİ MEZUN SAYISAL BOZKÖY

-M - 13004
BURAK TAŞDEMİR

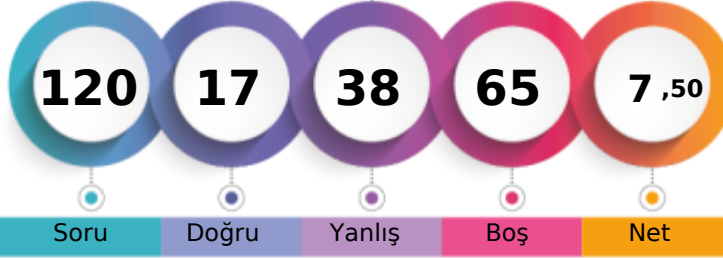

1. Öğrenci

Sizin yeriniz
(11067.)

Sonuncu Öğrenci

Soru

Doğru

Yanlış

Boş

Net

Şube

Kurum

İlçe

İl

Genel

Öğrenci Sıra No

74

92

660

938

11067 % 96,69

Sınava Katılan Öğrenci Sayısı

74

92

678

957

11446

	Soru	Doğru	Yanlış	Boş	Net	Başarı
TYT Türkçe	40	11	13	16	7,75	% 19
Cevap Anahtarı	A CCCDBEDAACEBADDAAEBDBCEBDBCECDAAACDADA					
Cevaplarınız	bc DBE eC B e cBDBcDec cb abb d					

	S	D	Y	B%
Türkçe	0	0	0	0
Sözcükte Anlam	3	1	1	33
Metne Sözcük Yerleştirme	1	0	0	0
Cümleli Yorumlama ve Açıklama	2	2	0	100
Deyimler ve Atasözleri	1	1	0	100
Seş Bilgisi - Karma	1	0	0	0
Bitişik ve Ayrı Yazılan Kelimeler	1	0	0	0
Yazım Kuralları - Karma	1	0	1	0
Virgül	1	1	0	100
EKLER VE SÖZCÜK YAPISI	1	0	0	0
Noktalama İşaretleri - Karma	1	1	0	100
Karma Dil Bilgisi	1	0	0	0
Paragrafı İkiye Ayırma	1	0	0	0
Paragrafa Özgü Soru Kökü	2	0	2	0
ANLATIM TEKNİKLERİ VE DÜŞÜNCEYİ GELİŞTİRME YOLLARI	1	0	0	0
İki Paragrafın Karşılaştırılması	2	1	1	50
Paragrafın Konusu	3	1	1	33
Paragrafa Yardımcı Düşünceler	4	1	1	25
Paragrafa Ana Düşünce (Ana Fikir)	2	1	1	50
Paragrafın Yorumlanması	4	0	3	0
Paragrafta Boş Bırakılan Yerleri Tamamlama	2	1	0	50
Paragrafta Anlatım Akışını Bozan Cümle	1	0	0	0
Diyalogta Boş Bırakılan Yerleri Tamamlama	1	0	0	0
Paragrafa Cümle Yerleştirme	1	0	1	0
Bir Paragrafa Bağlı Çoklu Sorular	6	0	1	0

	Soru	Doğru	Yanlış	Boş	Net	Başarı
Tarih-1	5	0	3	2	-0,75	% 0
Coğrafya-1	5	1	1	3	0,75	% 15
Felsefe	5	0	2	3	-0,50	% 0
Din Kül. ve Ahl. Bil.	5	1	1	3	0,75	% 15
Felsefe (Seçmeli)	5	0	0	5	0,00	% 0
TYT Sosyal	20	2	7	11	0,25	% 1
Cevap Anahtarı	A ACDBECAABCABBCCDDADBDAAADAA					
Cevaplarınız	d a c e B e b D b					

	S	D	Y	B%
Tarih-1	0	0	0	0
İlk ve Orta Çağlarda İÇ Asya'daki Türk siyasi teşekküllerinin güç ve yönetim yapısını açıklar.	1	0	1	0
Uyguladığı uzun vadeli stratejinin Osmanlı Devleti'nin dünya gücü haline gelmesindeki rolünü analiz eder.	1	0	0	0
Osmanlı Devleti'nin siyasi varlığına yönelik iç ve dış tehditleri analiz eder.	1	0	1	0
Büyük Millet Meclisinin açılış sürecini ve sonrasında meydana gelen gelişmeleri kavrar.	1	0	0	0
Hukuk alanında meydana gelen gelişmelerin Türk toplumunda meydana getirdiği değişimleri kavrar.	1	0	1	0
Coğrafya-1	0	0	0	0
Doğa ve İnsan Etkileşimi	1	0	0	0
Dış Kuvvetler	1	0	1	0
Nüfus Piramitleri	1	0	0	0
Uluslararası Ulaşım Hatları	1	1	0	100
Afetlerin Dağılışı ve Afetlerden Korunma Yolları	1	0	0	0
Felsefe	0	0	0	0
MÖ 6. Yüzyıl - MS 2. Yüzyıl Felsefesinin Ayırıcı Nitelikleri	1	0	0	0
Felsefi Düşünce	2	0	1	0
15. Yüzyıl - 17. Yüzyıl Felsefesinin Ortaya Çıkışı	1	0	0	0
Siyaset Felsefesi	1	0	1	0
Din Kül. ve Ahl. Bil.	0	0	0	0
Gençlik ve Değerler	1	0	0	0
Ahlaki Tutum ve Davranışlar	2	0	1	0
İslam ve İbadet	1	1	0	100
İslam Düşüncesinde İtikadi, Siyasi ve Fikhi Yorumlar	1	0	0	0

	Soru	Doğru	Yanlış	Boş	Net	Başarı
Matematik-1	30	2	9	19	-0,25	% 0
Geometri	10	0	1	9	-0,25	% 0
TYT Matematik	40	2	10	28	-0,50	% 0
Cevap Anahtarı	A CEDAEBDABBCEDEBDBCECECEBCEBBDCCBBACECABBE					
Cevaplarınız	d c a a D b d c d B a e					

	S	D	Y	B%
Matematik-1	0	0	0	0
Rasyonel Sayılar	1	0	1	0
Ondalık Sayılar	1	0	0	0
Üslü İfadeler	1	0	0	0
Köklü İfadeler	1	0	1	0
Sayı Problemleri	5	1	0	20
Aralık Kavramı ve Basit Eşitsizlikler	1	0	0	0
Tek ve Çift Sayılar	1	0	1	0
Mutlak Değerli Eşitsizlikler	1	0	0	0
Birinci Dereceden Bir Bilinmeyenli Denklemler	1	0	0	0
Birinci Dereceden İki Bilinmeyenli Denklemler	1	0	0	0
Küme Problemleri	1	0	1	0
Fonksiyon Grafikleri	1	0	0	0
Koşullu Önerme ve İki Yönlü Koşullu Önerme	1	0	0	0
Merkezi Eğilim ve Yayılım Ölçüleri	1	1	0	100
Sayı Basamakları	1	0	0	0
Çarpımlara Ayırma ve Özdeşlikler	1	0	0	0
Rutin Olmayan Problemler	2	0	2	0
Yaş Problemleri	1	0	1	0
Temel Kavramlar ve Sayı Kümeleri	1	0	0	0
Hareket Problemleri	2	0	0	0

	Soru	Doğru	Yanlış	Boş	Net	Başarı
Fizik	7	1	3	3	0,25	% 4
Kimya	7	0	3	4	-0,75	% 0
Biyoloji	6	1	2	3	0,50	% 8
TYT Fen	20	2	8	10	0,00	% 0
Cevap Anahtarı	A BEDBADDEEBBCCDADDCEB					
Cevaplarınız	eb c D d e e d bc					

	S	D	Y	B%
Fizik	0	0	0	0
Fiziksel nicelikleri sınıflandırır.	1	0	1	0
Yapışma (adezyon) ve birbirini tutma (kohezyon) olaylarını örneklerle açıklar.	2	0	1	0
Konum, alınan yol, yer değiştirme, hız ve hız kavramlarını birbirleri ile ilişkilendirir.	1	0	1	0
Elektrik Devreleri	1	0	0	0
Isı, sıcaklık ve iç enerji kavramlarını açıklar.	1	1	0	100
Aydınlanma	1	0	0	0
Kimya	0	0	0	0
Kimya Uygulamalarında İş Sağlığı ve Güvenliği	1	0	1	0
Elementlerin Sınıflandırılması	1	0	0	0
Zayıf Etkileşimlerin Sınıflandırılması	1	0	1	0
Mol Kavramı	1	0	0	0
Çözeltilerde Derişim	1	0	0	0
Asitler ve Bazlar	1	0	1	0
Gıdalar	1	0	0	0
Biyoloji	0	0	0	0
Karbohidratlar	1	0	1	0
Küçük Moleküllerin Taşınması	1	0	0	0
Hayvanlar	1	0	1	0
Mayoz	1	1	0	100
Cinsiyete Bağlı Kalıtım	1	0	0	0
Ekosistemde Madde ve Enerji Akışı	1	0	0	0

MANİSA / YUNUSEMRE
KEP AKADEMİ MEZUN SAYISAL BOZKÖY

-M - 13045
BURCU EREN

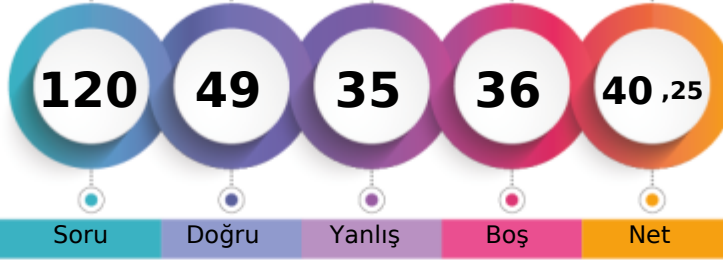

1. Öğrenci

Sizin yeriniz
(6287.)

Sonuncu Öğrenci

Soru Doğru Yanlış Boş Net

Şube Kurum İlçe İl Genel

Öğrenci Sıra No 43 57 342 538 6287 % 54,93

Sınava Katılan Öğrenci Sayısı 74 92 678 957 11446

		Soru	Doğru	Yanlış	Boş	Net	Başarı	
TYT Türkçe		40	23	14	3	19,50	% 49	
Cevap Anahtarı	B	CDBEDACCEBADDABEDBCBDECEBDCEDCAACDADAAC						
Cevaplarınız		bDBE ACeEB caAcDDBbDcEddBcCECDAAeDACA a						

S D Y B %
0 0 0 0
3 2 1 67
1 0 1 0
2 2 0 100
1 1 0 100
1 0 0 0
1 1 0 100
1 0 0 0
1 0 1 0
1 1 0 100
1 1 0 100
1 0 0 0
1 0 1 0
2 1 1 50
1 1 0 100
2 1 1 50
3 1 2 33
4 4 0 100
2 1 1 50
4 3 1 75
2 2 0 100
1 0 1 0
1 0 1 0
1 0 1 0
6 4 2 67

		Soru	Doğru	Yanlış	Boş	Net	Başarı	
Tarih-1		5	1	4	0	0,00	% 0	
Coğrafya-1		5	4	0	1	4,00	% 80	
Felsefe		5	2	3	0	1,25	% 25	
Din Kült. ve Ahl. Bil.		5	4	1	0	3,75	% 75	
Felsefe (Seçmeli)		5	0	0	5	0,00	% 0	
TYT Sosyal		20	11	8	1	9,00	% 45	
Cevap Anahtarı	B	DBEACABCCBACDBADBDADDAAAA						
Cevaplarınız		bebdCA CCAeDDBeaBDAD						

S D Y B %
0 0 0 0
1 0 1 0
1 1 0 100
1 0 1 0
1 0 1 0
1 0 1 0
1 0 1 0
1 1 0 100
1 1 0 100
1 1 0 100
1 0 0 0
1 1 0 100
1 0 0 0
1 0 1 0
2 1 1 50
1 0 1 0
1 1 0 100
0 0 0 0
1 0 1 0
1 1 0 100
1 1 0 100
1 0 1 0
1 1 0 100
1 1 0 100
1 1 0 100

		Soru	Doğru	Yanlış	Boş	Net	Başarı	
Matematik-1		30	4	7	19	2,25	% 8	
Geometri		10	0	1	9	-0,25	% 0	
TYT Matematik		40	4	8	28	2,00	% 5	
Cevap Anahtarı	B	DAEBDAECCDEDBDECECECBCEBDDCBACECABBEBB						
Cevaplarınız		cBe b b Dd Cb C d a						

S D Y B %
0 0 0 0
1 0 1 0
1 0 0 0
1 0 0 0
1 0 0 0
1 0 0 0
5 0 1 0
1 1 0 100
1 0 1 0
1 0 0 0
1 0 0 0
1 0 0 0
1 0 1 0
1 0 0 0
1 0 0 0
1 0 0 0
1 0 0 0
1 0 0 0
1 0 0 0
1 0 0 0
2 1 0 50

		Soru	Doğru	Yanlış	Boş	Net	Başarı	
Fizik		7	6	1	0	5,75	% 82	
Kimya		7	4	1	2	3,75	% 54	
Biyoloji		6	1	3	2	0,25	% 4	
TYT Fen		20	11	5	4	9,75	% 49	
Cevap Anahtarı	B	DBADDEBBBCCDEEDCEBDA						
Cevaplarınız		DBbDDEBa CC EE d cDe						

S D Y B %
0 0 0 0
1 1 0 100
2 2 0 100
1 1 0 100
1 1 0 100
1 1 0 100
0 0 0 0
1 1 0 100
1 1 0 100
1 1 0 100
1 0 0 0
1 1 0 100
1 1 0 100
1 0 0 0
1 1 0 100
1 0 0 0
1 0 1 0
1 0 0 0
1 0 1 0
1 0 1 0

MANİSA / YUNUSEMRE
KEP AKADEMİ MEZUN SAYISAL BOZKÖY

-M - 13125
BUSE YAŞAR

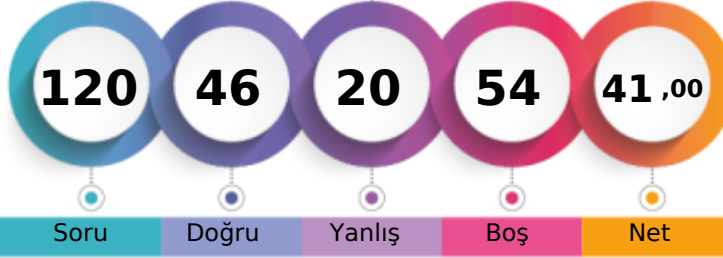

1. Öğrenci

Sizin yeriniz
(6201.)

Sonuncu Öğrenci

Soru Doğru Yanlış Boş Net

Şube Kurum İlçe İl Genel

Öğrenci Sıra No 42 56 334 529 6201 % 54,18

Sınava Katılan Öğrenci Sayısı 74 92 678 957 11446

	Soru	Doğru	Yanlış	Boş	Net	Başarı
TYT Türkçe	40	26	10	4	23,50	% 59
Cevap Anahtarı	A CCCDBEDAACEBADDAAEBDBCBDDCEACBDCECAACDADA					
Cevaplarınız	CCCDBE c d B cDAdBDBecDDEdABDCECaAACbAaA					

	S	D	Y	B%
Türkçe	0	0	0	0
Sözcükte Anlam	3	3	0	100
Metne Sözcük Yerleştirme	1	1	0	100
Cümleli Yorumlama ve Açıklama	2	2	0	100
Deyimler ve Atasözleri	1	1	0	100
Seş Bilgisi - Karma	1	0	0	0
Bitişik ve Ayrı Yazılan Kelimeler	1	0	1	0
Yazım Kuralları - Karma	1	0	0	0
Virgül	1	0	1	0
EKLER VE SÖZCÜK YAPISI	1	0	0	0
Noktalama İşaretleri - Karma	1	1	0	100
Karma Dil Bilgisi	1	0	0	0
Paragrafı İkiye Ayırma	1	0	1	0
Paragrafa Özgü Soru Kökü	2	2	0	100
ANLATIM TEKNİKLERİ VE DÜŞÜNCEYİ GELİŞTİRME YOLLARI	1	1	0	100
İki Paragrafın Karşılaştırılması	2	1	1	50
Paragrafın Konusu	3	2	1	67
Paragrafa Yardımcı Düşünceler	4	3	1	75
Paragrafta Ana Düşünce (Ana Fikir)	2	1	1	50
Paragrafın Yorumlanması	4	2	2	50
Paragrafta Boş Bırakılan Yerleri Tamamlama	2	2	0	100
Paragrafta Anlatım Akışını Bozan Cümle	1	0	1	0
Diyalogta Boş Bırakılan Yerleri Tamamlama	1	1	0	100
Paragrafa Cümle Yerleştirme	1	1	0	100
Bir Paragrafa Bağlı Çoklu Sorular	6	4	2	67

	Soru	Doğru	Yanlış	Boş	Net	Başarı
Tarih-1	5	3	1	1	2,75	% 55
Coğrafya-1	5	3	1	1	2,75	% 55
Felsefe	5	3	2	0	2,50	% 50
Din Kül. ve Ahl. Bil.	5	4	1	0	3,75	% 75
Felsefe (Seçmeli)	5	0	0	5	0,00	% 0
TYT Sosyal	20	13	5	2	11,75	% 59
Cevap Anahtarı	A ACDBECAABCABBCCDDADBDAAADAA					
Cevaplarınız	CDBdCAD CeBdCDDAaBD					

	S	D	Y	B%
Tarih-1	0	0	0	0
İlk ve Orta Çağlarda İç Asya'daki Türk siyasi teşekküllerinin güç ve yönetim yapısını açıklar.	1	0	0	0
Uyguladığı uzun vadeli stratejinin Osmanlı Devleti'nin dünya gücü haline gelmesindeki rolünü analiz eder.	1	1	0	100
Osmanlı Devleti'nin siyasi varlığına yönelik iç ve dış tehditleri analiz eder.	1	1	0	100
Büyük Millet Meclisinin açılış sürecini ve sonrasında meydana gelen gelişmeleri kavrar.	1	1	0	100
Hukuk alanında meydana gelen gelişmelerin Türk toplumunda meydana getirdiği değişimleri kavrar.	1	0	1	0
Coğrafya-1	0	0	0	0
Doğa ve İnsan Etkileşimi	1	1	0	100
Dış Kuvvetler	1	1	0	100
Nüfus Piramitleri	1	0	1	0
Uluslararası Ulaşım Hatları	1	0	0	0
Afetlerin Dağılışı ve Afetlerden Korunma Yolları	1	1	0	100
Felsefe	0	0	0	0
MÖ 6. Yüzyıl - MS 2. Yüzyıl Felsefesinin Ayırıcı Nitelikleri	1	0	1	0
Felsefi Düşünce	2	1	1	50
15. Yüzyıl - 17. Yüzyıl Felsefesinin Ortaya Çıkışı	1	1	0	100
Siyaset Felsefesi	1	1	0	100
Din Kül. ve Ahl. Bil.	0	0	0	0
Gençlik ve Değerler	1	1	0	100
Ahlaki Tutum ve Davranışlar	2	2	0	100
İslam ve İbadet	1	0	1	0
İslam Düşüncesinde İtikadi, Siyasi ve Fikhi Yorumlar	1	1	0	100

	Soru	Doğru	Yanlış	Boş	Net	Başarı
Matematik-1	30	5	0	25	5,00	% 17
Geometri	10	0	0	10	0,00	% 0
TYT Matematik	40	5	0	35	5,00	% 13
Cevap Anahtarı	A CEDAEBDABBCEDEBDECECECEBCEBBDCBBACECABBE					
Cevaplarınız	A B BB C					

	S	D	Y	B%
Matematik-1	0	0	0	0
Rasyonel Sayılar	1	0	0	0
Ondalık Sayılar	1	0	0	0
Üslü İfadeler	1	0	0	0
Köklü İfadeler	1	1	0	100
Sayı Problemleri	5	0	0	0
Aralık Kavramı ve Basit Eşitsizlikler	1	1	0	100
Tek ve Çift Sayılar	1	0	0	0
Mutlak Değerli Eşitsizlikler	1	0	0	0
Birinci Dereceden Bir Bilinmeyenli Denklemler	1	1	0	100
Birinci Dereceden İki Bilinmeyenli Denklemler	1	1	0	100
Küme Problemleri	1	0	0	0
Fonksiyon Grafikleri	1	0	0	0
Koşullu Önerme ve İki Yönlü Koşullu Önerme	1	0	0	0
Merkezi Eğilim ve Yayılım Ölçüleri	1	0	0	0
Sayı Basamakları	1	0	0	0
Çarpımlara Ayırma ve Özdeşlikler	1	0	0	0
Rutin Olmayan Problemler	2	0	0	0
Yaş Problemleri	1	1	0	100
Temel Kavramlar ve Sayı Kümeleri	1	0	0	0
Hareket Problemleri	2	0	0	0

	Soru	Doğru	Yanlış	Boş	Net	Başarı
Fizik	7	2	1	4	1,75	% 25
Kimya	7	0	3	4	-0,75	% 0
Biyoloji	6	0	1	5	-0,25	% 0
TYT Fen	20	2	5	13	0,75	% 4
Cevap Anahtarı	A BEDBADDEEBBCCDADDCEB					
Cevaplarınız	BE adac d					

	S	D	Y	B%
Fizik	0	0	0	0
Fiziksel nicelikleri sınıflandırır.	1	1	0	100
Yapışma (adezyon) ve birbirini tutma (kohezyon) olaylarını örneklerle açıklar.	2	1	0	50
Konum, alınan yol, yer değiştirme, hız ve hız kavramlarını birbirleri ile ilişkilendirir.	1	0	0	0
Elektrik Devreleri	1	0	0	0
Isı, sıcaklık ve iç enerji kavramlarını açıklar.	1	0	0	0
Aydınlanma	1	0	1	0
Kimya	0	0	0	0
Kimya Uygulamalarında İş Sağlığı ve Güvenliği	1	0	1	0
Elementlerin Sınıflandırılması	1	0	1	0
Zayıf Etkileşimlerin Sınıflandırılması	1	0	1	0
Mol Kavramı	1	0	0	0
Çözeltilerde Derişim	1	0	0	0
Asitler ve Bazlar	1	0	0	0
Gıdalar	1	0	0	0
Biyoloji	0	0	0	0
Karbohidratlar	1	0	0	0
Küçük Moleküllerin Taşınması	1	0	0	0
Hayvanlar	1	0	0	0
Mayoz	1	0	0	0
Cinsiyete Bağlı Kalıtım	1	0	0	0
Ekosistemde Madde ve Enerji Akışı	1	0	1	0

MANİSA / YUNUSEMRE
KEP AKADEMİ MEZUN SAYISAL BOZKÖY

-M - 13017
CEYDA KOTLUCA

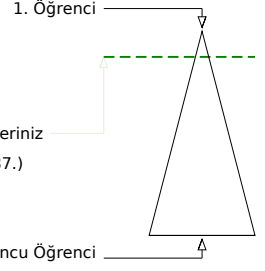

Soru Doğru Yanlış Boş Net

	Şube	Kurum	İlçe	İl	Genel
Öğrenci Sıra No	8	15	73	133	1387 % 12,12
Sınava Katılan Öğrenci Sayısı	74	92	678	957	11446

	Soru	Doğru	Yanlış	Boş	Net	Başarı
TYT Türkçe	40	30	10	0	27,50	% 69
Cevap Anahtarı	B	CDBEDACCEBADDABEDBCBDDCEABDCECDAAACDADAAC				
Cevaplarınız		CbBEabCCaBacDabDBCBDDCEABDCECaAcabADAAC				

	S	D	Y	B%
Türkçe	0	0	0	0
Sözcükte Anlam	3	2	1	67
Metne Sözcük Yerleştirme	1	1	0	100
Cümleli Yorumlama ve Açıklama	2	1	1	50
Deyimler ve Atasözleri	1	1	0	100
Seş Bilgisi - Karma	1	0	1	0
Bitişik ve Ayrı Yazılan Kelimeler	1	0	1	0
Yazım Kuralları - Karma	1	1	0	100
Virgül	1	1	0	100
EKLER VE SÖZCÜK YAPISI	1	0	1	0
Noktalamla İşaretleri - Karma	1	1	0	100
Karma Dil Bilgisi	1	1	0	100
Paragrafı İkiye Ayırma	1	0	1	0
Paragrafa Özgü Soru Kökü	2	2	0	100
ANLATIM TEKNİKLERİ VE DÜŞÜNCEYİ GELİŞTİRME YOLLARI	1	1	0	100
İki Paragrafın Karşılaştırılması	2	1	1	50
Paragrafın Konusu	3	3	0	100
Paragrafa Yardımcı Düşünceler	4	3	1	75
Paragrafa Ana Düşünce (Ana Fikir)	2	2	0	100
Paragrafın Yorumlanması	4	3	1	75
Paragrafta Boş Bırakılan Yerleri Tamamlama	2	2	0	100
Paragrafta Anlatım Akışını Bozan Cümle	1	1	0	100
Diyalogta Boş Bırakılan Yerleri Tamamlama	1	1	0	100
Paragrafa Cümle Yerleştirme	1	1	0	100
Bir Paragrafa Bağlı Çoklu Sorular	6	3	3	50

	Soru	Doğru	Yanlış	Boş	Net	Başarı
Tarih-1	5	1	3	1	0,25	% 5
Coğrafya-1	5	5	0	0	5,00	% 100
Felsefe	5	4	1	0	3,75	% 75
Din Kül. ve Ahl. Bil.	5	4	1	0	3,75	% 75
Felsefe (Seçmeli)	5	0	0	5	0,00	% 0
TYT Sosyal	20	14	5	1	12,75	% 64
Cevap Anahtarı	B	DBEACABCCABCDABDBDADDAAAA				
Cevaplarınız		bec CABCCABCDBeaBDAD				

	S	D	Y	B%
Tarih-1	0	0	0	0
İlk ve Orta Çağlarda İç Asya'daki Türk siyasi teşekküllerinin güç ve yönetim yapısını açıklar.	1	0	0	0
Uyguladığı uzun vadeli stratejinin Osmanlı Devleti'nin dünya gücü haline gelmesindeki rolünü analiz eder.	1	1	0	100
Osmanlı Devleti'nin siyasi varlığına yönelik iç ve dış tehditleri analiz eder.	1	0	1	0
Büyük Millet Meclisinin açılış sürecini ve sonrasında meydana gelen gelişmeleri kavrar.	1	0	1	0
Hukuk alanında meydana gelen gelişmelerin Türk toplumunda meydana getirdiği değişimleri kavrar.	1	0	1	0
Coğrafya-1	0	0	0	0
Doğa ve İnsan Etkileşimi	1	1	0	100
Dış Kuvvetler	1	1	0	100
Nüfus Piramitleri	1	1	0	100
Uluslararası Ulaşım Hatları	1	1	0	100
Afetlerin Dağılışı ve Afetlerden Korunma Yolları	1	1	0	100
Felsefe	0	0	0	0
MÖ 6. Yüzyıl - MS 2. Yüzyıl Felsefesinin Ayırıcı Nitelikleri	1	0	1	0
Felsefi Düşünce	2	2	0	100
15. Yüzyıl - 17. Yüzyıl Felsefesinin Ortaya Çıkışı	1	1	0	100
Siyaset Felsefesi	1	1	0	100
Din Kül. ve Ahl. Bil.	0	0	0	0
Gençlik ve Değerler	1	1	0	100
Ahlaki Tutum ve Davranışlar	2	2	0	100
İslam ve İbadet	1	0	1	0
İslam Düşüncesinde İtikadi, Siyasi ve Fikhi Yorumlar	1	1	0	100

	Soru	Doğru	Yanlış	Boş	Net	Başarı
Matematik-1	30	19	5	6	17,75	% 59
Geometri	10	7	1	2	6,75	% 68
TYT Matematik	40	26	6	8	24,50	% 61
Cevap Anahtarı	B	DAEBDAECCDEDBDECECECBCEBDDCBACECABBEBB				
Cevaplarınız		DAEBDeEC ED D aCcdCB E BDCBBACEC BEdB				

	S	D	Y	B%
Matematik-1	0	0	0	0
Rasyonel Sayılar	1	1	0	100
Ondalık Sayılar	1	1	0	100
Üslü İfadeler	1	1	0	100
Köklü İfadeler	1	1	0	100
Sayı Problemleri	5	3	1	60
Aralık Kavramı ve Basit Eşitsizlikler	1	1	0	100
Tek ve Çift Sayılar	1	1	0	100
Mutlak Değerli Eşitsizlikler	1	0	1	0
Birinci Dereceden Bir Bilinmeyenli Denklemler	1	1	0	100
Birinci Dereceden İki Bilinmeyenli Denklemler	1	1	0	100
Küme Problemleri	1	0	0	0
Fonksiyon Grafikleri	1	0	0	0
Koşullu Önerme ve İki Yönlü Koşullu Önerme	1	1	0	100
Merkezi Eğilim ve Yayılım Ölçüleri	1	1	0	100
Sayı Basamakları	1	0	0	0
Çarpımlara Ayırma ve Özdeşlikler	1	1	0	100
Rutin Olmayan Problemler	2	1	0	50
Yaş Problemleri	1	1	0	100
Temel Kavramlar ve Sayı Kümeleri	1	0	1	0
Hareket Problemleri	2	0	1	0

	Soru	Doğru	Yanlış	Boş	Net	Başarı
Fizik	7	4	3	0	3,25	% 46
Kimya	7	4	2	1	3,50	% 50
Biyoloji	6	3	3	0	2,25	% 38
TYT Fen	20	11	8	1	9,00	% 45
Cevap Anahtarı	B	DBADDEBBBCCDEEDCEBDA				
Cevaplarınız		edADeEBc CCDdEDCbBee				

	S	D	Y	B%
Fizik	0	0	0	0
Fiziksel nicelikleri sınıflandırır.	1	1	0	100
Yapışma (adezyon) ve birbirini tutma (kohezyon) olaylarını örneklerle açıklar.	2	1	1	50
Konum, alınan yol, yer değiştirme, hız ve hız kavramlarını birbirleri ile ilişkilendirir.	1	0	1	0
Elektrik Devreleri	1	1	0	100
Isı, sıcaklık ve iç enerji kavramlarını açıklar.	1	1	0	100
Aydınlanma	1	0	1	0
Kimya	0	0	0	0
Kimya Uygulamalarında İş Sağlığı ve Güvenliği	1	0	1	0
Elementlerin Sınıflandırılması	1	1	0	100
Zayıf Etkileşimlerin Sınıflandırılması	1	0	1	0
Mol Kavramı	1	0	0	0
Çözeltilerde Derişim	1	1	0	100
Asitler ve Bazlar	1	1	0	100
Gıdalar	1	1	0	100
Biyoloji	0	0	0	0
Karbohidratlar	1	0	1	0
Küçük Moleküllerin Taşınması	1	0	1	0
Hayvanlar	1	1	0	100
Mayoz	1	1	0	100
Cinsiyete Bağlı Kalıtım	1	0	1	0
Ekosistemde Madde ve Enerji Akışı	1	1	0	100

MANİSA / YUNUSEMRE
KEP AKADEMİ MEZUN SAYISAL BOZKÖY

-M - 13006
ÇİĞDEM DOĞAN

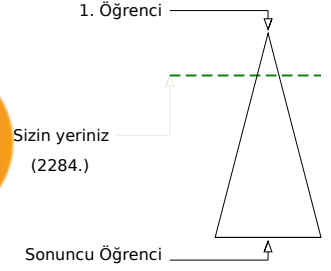
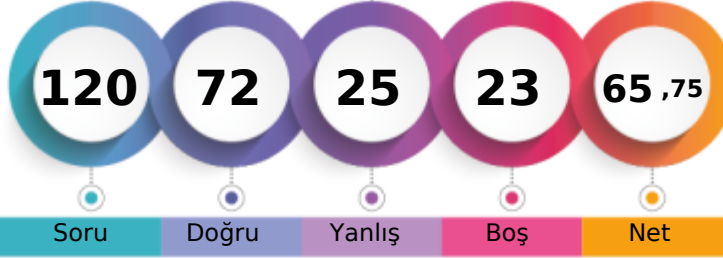

Soru Doğru Yanlış Boş Net

	Şube	Kurum	İlçe	İl	Genel
Öğrenci Sıra No	14	22	115	222	2284
Sınava Katılan Öğrenci Sayısı	74	92	678	957	11446

	Soru	Doğru	Yanlış	Boş	Net	Başarı
TYT Türkçe	40	26	12	2	23,00	% 58
Cevap Anahtarı	A	CCDCBEDAACEBADDAAEBDBCBDDCEACBDCEDAACDADA				
Cevaplarınız		CCDCBdab CEB ccAaBDBCCdDEabBDCECDaCcdEa				

	S	D	Y	B%
Türkçe	0	0	0	0
Sözcükte Anlam	3	2	1	67
Metne Sözcük Yerleştirme	1	1	0	100
Cümleli Yorumlama ve Açıklama	2	2	0	100
Deyimler ve Atasözleri	1	0	1	0
Seş Bilgisi - Karma	1	0	1	0
Bitişik ve Ayrı Yazılan Kelimeler	1	0	1	0
Yazım Kuralları - Karma	1	0	0	0
Virgül	1	1	0	100
EKLER VE SÖZCÜK YAPISI	1	1	0	100
Noktalama İşaretleri - Karma	1	1	0	100
Karma Dil Bilgisi	1	0	0	0
Paragrafı İkiye Ayırma	1	0	1	0
Paragrafa Özgü Soru Kökü	2	1	1	50
ANLATIM TEKNİKLERİ VE DÜŞÜNCEYİ GELİŞTİRME YOLLARI	1	1	0	100
İki Paragrafın Karşılaştırılması	2	1	1	50
Paragrafın Konusu	3	2	1	67
Paragrafa Yardımcı Düşünceler	4	4	0	100
Paragrafa Ana Düşünce (Ana Fikir)	2	2	0	100
Paragrafın Yorumlanması	4	2	2	50
Paragrafta Boş Bırakılan Yerleri Tamamlama	2	2	0	100
Paragrafta Anlatım Akışını Bozan Cümle	1	0	1	0
Diyalogta Boş Bırakılan Yerleri Tamamlama	1	0	1	0
Paragrafa Cümle Yerleştirme	1	1	0	100
Bir Paragrafa Bağlı Çoklu Sorular	6	3	3	50

	Soru	Doğru	Yanlış	Boş	Net	Başarı
Tarih-1	5	4	0	1	4,00	% 80
Coğrafya-1	5	3	0	2	3,00	% 60
Felsefe	5	3	1	1	2,75	% 55
Din Kül. ve Ahl. Bil.	5	4	1	0	3,75	% 75
Felsefe (Seçmeli)	5	0	0	5	0,00	% 0
TYT Sosyal	20	14	2	4	13,50	% 68
Cevap Anahtarı	A	ACDBECAABCABBCCDDADBDAAADAA				
Cevaplarınız		ACD EC A CAB CeDaABD				

	S	D	Y	B%
Tarih-1	0	0	0	0
İlk ve Orta Çağlarda İç Asya'daki Türk siyasi teşekküllerinin güç ve yönetim yapısını açıklar.	1	1	0	100
Uyguladığı uzun vadeli stratejinin Osmanlı Devleti'nin dünya gücü haline gelmesindeki rolünü analiz eder.	1	1	0	100
Osmanlı Devleti'nin siyasi varlığına yönelik iç ve dış tehditleri analiz eder.	1	1	0	100
Büyük Millet Meclisinin açılış sürecini ve sonrasında meydana gelen gelişmeleri kavrar.	1	0	0	0
Hukuk alanında meydana gelen gelişmelerin Türk toplumunda meydana getirdiği değişimleri kavrar.	1	1	0	100
Coğrafya-1	0	0	0	0
Doğa ve İnsan Etkileşimi	1	1	0	100
Dış Kuvvetler	1	0	0	0
Nüfus Piramitleri	1	1	0	100
Uluslararası Ulaşım Hatları	1	0	0	0
Afetlerin Dağılışı ve Afetlerden Korunma Yolları	1	1	0	100
Felsefe	0	0	0	0
MÖ 6. Yüzyıl - MS 2. Yüzyıl Felsefesinin Ayrıcı Nitelikleri	1	1	0	100
Felsefi Düşünce	2	1	0	50
15. Yüzyıl - 17. Yüzyıl Felsefesinin Ortaya Çıkışı	1	1	0	100
Siyaset Felsefesi	1	0	1	0
Din Kül. ve Ahl. Bil.	0	0	0	0
Gençlik ve Değerler	1	1	0	100
Ahlaki Tutum ve Davranışlar	2	2	0	100
İslam ve İbadet	1	0	1	0
İslam Düşüncesinde İtikadi, Siyasi ve Fikhi Yorumlar	1	1	0	100

	Soru	Doğru	Yanlış	Boş	Net	Başarı
Matematik-1	30	20	4	6	19,00	% 63
Geometri	10	0	2	8	-0,50	% 0
TYT Matematik	40	20	6	14	18,50	% 46
Cevap Anahtarı	A	CEDAEBDABBCEDEBDECECECEBCEBBDCCBACECABBE				
Cevaplarınız		CE AEBD BB EDBDb CbdeCBCEaB C d a				

	S	D	Y	B%
Matematik-1	0	0	0	0
Rasyonel Sayılar	1	1	0	100
Ondalık Sayılar	1	1	0	100
Üslü İfadeler	1	0	0	0
Köklü İfadeler	1	1	0	100
Sayı Problemleri	5	3	1	60
Aralık Kavramı ve Basit Eşitsizlikler	1	1	0	100
Tek ve Çift Sayılar	1	1	0	100
Mutlak Değerli Eşitsizlikler	1	0	0	0
Birinci Dereceden Bir Bilinmeyenli Denklemler	1	1	0	100
Birinci Dereceden İki Bilinmeyenli Denklemler	1	1	0	100
Küme Problemleri	1	0	0	0
Fonksiyon Grafikleri	1	0	0	0
Koşullu Önerme ve İki Yönlü Koşullu Önerme	1	1	0	100
Merkezi Eğilim ve Yayılım Ölçüleri	1	1	0	100
Sayı Basamakları	1	1	0	100
Çarpımlara Ayırma ve Özdeşlikler	1	1	0	100
Rutin Olmayan Problemler	2	1	1	50
Yaş Problemleri	1	1	0	100
Temel Kavramlar ve Sayı Kümeleri	1	0	1	0
Hareket Problemleri	2	1	1	50

	Soru	Doğru	Yanlış	Boş	Net	Başarı
Fizik	7	5	2	0	4,50	% 64
Kimya	7	4	1	2	3,75	% 54
Biyoloji	6	3	2	1	2,50	% 42
TYT Fen	20	12	5	3	10,75	% 54
Cevap Anahtarı	A	BEDBADDEEBBCCDADDCEB				
Cevaplarınız		BEDcAaDEEa CC e cCEB				

	S	D	Y	B%
Fizik	0	0	0	0
Fiziksel nicelikleri sınıflandırır.	1	1	0	100
Yapışma (adezyon) ve birbirini tutma (kohezyon) olaylarını örneklerle açıklar.	2	2	0	100
Konum, alınan yol, yer değiştirme, hız ve hız kavramlarını birbirleri ile ilişkilendirir.	1	0	1	0
Elektrik Devreleri	1	1	0	100
Isı, sıcaklık ve iç enerji kavramlarını açıklar.	1	0	1	0
Aydınlanma	1	1	0	100
Kimya	0	0	0	0
Kimya Uygulamalarında İş Sağlığı ve Güvenliği	1	1	0	100
Elementlerin Sınıflandırılması	1	1	0	100
Zayıf Etkileşimlerin Sınıflandırılması	1	0	1	0
Mol Kavramı	1	0	0	0
Çözeltilerde Derişim	1	1	0	100
Asitler ve Bazlar	1	1	0	100
Gıdalar	1	0	0	0
Biyoloji	0	0	0	0
Karbohidratlar	1	0	1	0
Küçük Moleküllerin Taşınması	1	0	0	0
Hayvanlar	1	0	1	0
Mayoz	1	1	0	100
Cinsiyete Bağlı Kalıtım	1	1	0	100
Ekosistemde Madde ve Enerji Akışı	1	1	0	100

MANİSA / YUNUSEMRE
KEP AKADEMİ MEZUN SAYISAL BOZKÖY

-M - 13068
DERİN SABANCIOĞLU

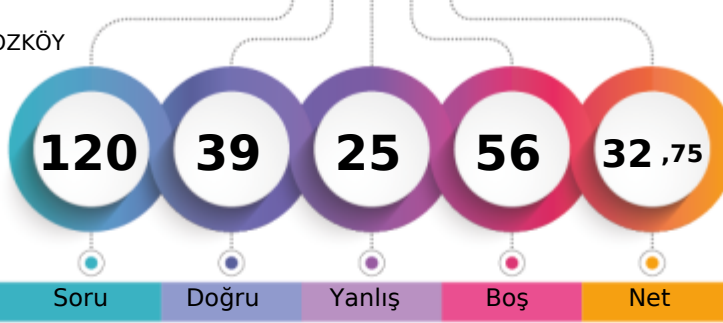

1. Öğrenci

Sizin yeriniz
(7684.)

Sonuncu Öğrenci

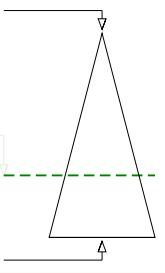

Soru

Doğru

Yanlış

Boş

Net

Şube

Kurum

İlçe

İl

Genel

Öğrenci Sıra No

53

69

445

667

7684 % 67,13

Sınava Katılan Öğrenci Sayısı

74

92

678

957

11446

	Soru	Doğru	Yanlış	Boş	Net	Başarı
TYT Türkçe	40	22	11	7	19,25	% 48
Cevap Anahtarı	A CCCDBEDAACEBADDAAEBDBCBDDCECABDCECDAAACDADA					
Cevaplarınız	CCbbB DAAaEB DaedBDBCcDD A DCECaAbC e e					

	S	D	Y	B%
Türkçe	0	0	0	0
Sözcükte Anlam	3	2	1	67
Metne Sözcük Yerleştirme	1	0	1	0
Cümleli Yorumlama ve Açıklama	2	1	1	50
Deyimler ve Atasözleri	1	0	0	0
Seş Bilgisi - Karma	1	1	0	100
Bitişik ve Ayrı Yazılan Kelimeler	1	1	0	100
Yazım Kuralları - Karma	1	1	0	100
Virgül	1	0	1	0
EKLER VE SÖZCÜK YAPISI	1	1	0	100
Noktalama İşaretleri - Karma	1	1	0	100
Karma Dil Bilgisi	1	0	0	0
Paragrafı İkiye Ayırma	1	1	0	100
Paragrafa Özgü Soru Kökü	2	0	1	0
ANLATIM TEKNİKLERİ VE DÜŞÜNCEYİ GELİŞTİRME YOLLARI	1	0	1	0
İki Paragrafın Karşılaştırılması	2	1	1	50
Paragrafın Konusu	3	2	0	67
Paragrafa Yardımcı Düşünceler	4	2	0	50
Paragrafa Ana Düşünce (Ana Fikir)	2	2	0	100
Paragrafın Yorumlanması	4	1	3	25
Paragrafta Boş Bırakılan Yerleri Tamamlama	2	2	0	100
Paragrafta Anlatım Akışını Bozan Cümle	1	0	0	0
Diyalogta Boş Bırakılan Yerleri Tamamlama	1	1	0	100
Paragrafa Cümle Yerleştirme	1	1	0	100
Bir Paragrafa Bağlı Çoklu Sorular	6	1	3	17

	Soru	Doğru	Yanlış	Boş	Net	Başarı
Tarih-1	5	1	0	4	1,00	% 20
Coğrafya-1	5	2	1	2	1,75	% 35
Felsefe	5	3	2	0	2,50	% 50
Din Kül. ve Ahl. Bil.	5	2	3	0	1,25	% 25
Felsefe (Seçmeli)	5	0	0	5	0,00	% 0
TYT Sosyal	20	8	6	6	6,50	% 33
Cevap Anahtarı	A ACDBECAABCABBCCDDADBDAADAA					
Cevaplarınız	EC A aeBeCDcAaBa					

	S	D	Y	B%
Tarih-1	0	0	0	0
İlk ve Orta Çağlarda İç Asya'daki Türk siyasi teşekküllerinin güç ve yönetim yapısını açıklar.	1	0	0	0
Uyguladığı uzun vadeli stratejinin Osmanlı Devleti'nin dünya gücü haline gelmesindeki rolünü analiz eder.	1	0	0	0
Osmanlı Devleti'nin siyasi varlığına yönelik iç ve dış tehditleri analiz eder.	1	0	0	0
Büyük Millet Meclisinin açılış sürecini ve sonrasında meydana gelen gelişmeleri kavrar.	1	0	0	0
Hukuk alanında meydana gelen gelişmelerin Türk toplumunda meydana getirdiği değişimleri kavrar.	1	1	0	100
Coğrafya-1	0	0	0	0
Doğa ve İnsan Etkileşimi	1	1	0	100
Dış Kuvvetler	1	0	0	0
Nüfus Piramitleri	1	1	0	100
Uluslararası Ulaşım Hatları	1	0	0	0
Afetlerin Dağılışı ve Afetlerden Korunma Yolları	1	0	1	0
Felsefe	0	0	0	0
MÖ 6. Yüzyıl - MS 2. Yüzyıl Felsefesinin Ayırıcı Nitelikleri	1	0	1	0
Felsefi Düşünce	2	1	1	50
15. Yüzyıl - 17. Yüzyıl Felsefesinin Ortaya Çıkışı	1	1	0	100
Siyaset Felsefesi	1	1	0	100
Din Kül. ve Ahl. Bil.	0	0	0	0
Gençlik ve Değerler	1	0	1	0
Ahlaki Tutum ve Davranışlar	2	1	1	50
İslam ve İbadet	1	0	1	0
İslam Düşüncesinde İtikadi, Siyasi ve Fikhi Yorumlar	1	1	0	100

	Soru	Doğru	Yanlış	Boş	Net	Başarı
Matematik-1	30	6	2	22	5,50	% 18
Geometri	10	0	1	9	-0,25	% 0
TYT Matematik	40	6	3	31	5,25	% 13
Cevap Anahtarı	A CEDAEBDABBCEDEBDECCECECBCEBDDCBACECABBE					
Cevaplarınız	E A D Ba D Cc b					

	S	D	Y	B%
Matematik-1	0	0	0	0
Rasyonel Sayılar	1	0	0	0
Ondalık Sayılar	1	1	0	100
Üslü İfadeler	1	0	0	0
Köklü İfadeler	1	1	0	100
Sayı Problemleri	5	0	0	0
Aralık Kavramı ve Basit Eşitsizlikler	1	0	0	0
Tek ve Çift Sayılar	1	1	0	100
Mutlak Değerli Eşitsizlikler	1	0	0	0
Birinci Dereceden Bir Bilinmeyenli Denklemler	1	1	0	100
Birinci Dereceden İki Bilinmeyenli Denklemler	1	1	0	100
Küme Problemleri	1	0	0	0
Fonksiyon Grafikleri	1	0	0	0
Koşullu Önerme ve İki Yönlü Koşullu Önerme	1	0	0	0
Merkezi Eğilim ve Yayılım Ölçüleri	1	1	0	100
Sayı Basamakları	1	0	0	0
Çarpımlara Ayırma ve Özdeşlikler	1	0	0	0
Rutin Olmayan Problemler	2	0	0	0
Yaş Problemleri	1	1	0	100
Temel Kavramlar ve Sayı Kümeleri	1	0	1	0
Hareket Problemleri	2	0	0	0

	Soru	Doğru	Yanlış	Boş	Net	Başarı
Fizik	7	1	1	5	0,75	% 11
Kimya	7	2	2	3	1,50	% 21
Biyoloji	6	0	2	4	-0,50	% 0
TYT Fen	20	3	5	12	1,75	% 9
Cevap Anahtarı	A BEDBADDEEBCCDADDCEB					
Cevaplarınız	e DEEa a e e					

	S	D	Y	B%
Fizik	0	0	0	0
Fiziksel nicelikleri sınıflandırır.	1	0	1	0
Yapışma (adezyon) ve birbirini tutma (kohezyon) olaylarını örneklerle açıklar.	2	0	0	0
Konum, alınan yol, yer değiştirme, hız ve hız kavramlarını birbirleri ile ilişkilendirir.	1	0	0	0
Elektrik Devreleri	1	0	0	0
Isı, sıcaklık ve iç enerji kavramlarını açıklar.	1	0	0	0
Aydınlanma	1	1	0	100
Kimya	0	0	0	0
Kimya Uygulamalarında İş Sağlığı ve Güvenliği	1	1	0	100
Elementlerin Sınıflandırılması	1	1	0	100
Zayıf Etkileşimlerin Sınıflandırılması	1	0	1	0
Mol Kavramı	1	0	0	0
Çözeltilerde Derişim	1	0	0	0
Asitler ve Bazlar	1	0	0	0
Gıdalar	1	0	1	0
Biyoloji	0	0	0	0
Karbohidratlar	1	0	0	0
Küçük Moleküllerin Taşınması	1	0	0	0
Hayvanlar	1	0	1	0
Mayoz	1	0	0	0
Cinsiyete Bağlı Kalıtım	1	0	0	0
Ekosistemde Madde ve Enerji Akışı	1	0	1	0

MANİSA / YUNUSEMRE
KEP AKADEMİ MEZUN SAYISAL BOZKÖY

-M - 13083
ECRİN ÖZTÜRK

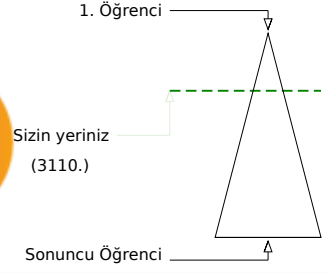

Soru Doğru Yanlış Boş Net

	Şube	Kurum	İlçe	İl	Genel
Öğrenci Sıra No	23	33	154	285	3110 % 27,17
Sınava Katılan Öğrenci Sayısı	74	92	678	957	11446

	Soru	Doğru	Yanlış	Boş	Net	Başarı
TYT Türkçe	40	28	9	3	25,75	% 64
Cevap Anahtarı	A CCCDBEDAACEBADDAAEBDBCEBDBCECDAAACDADA					
Cevaplarınız	CCCaBdDAAC B cDAbBDBbcDDEcBbDCECDa CcADb					

	S	D	Y	B%
Türkçe	0	0	0	0
Sözcükte Anlam	3	2	0	67
Metne Sözcük Yerleştirme	1	1	0	100
Cümleli Yorumlama ve Açıklama	2	1	1	50
Deyimler ve Atasözleri	1	0	1	0
Seş Bilgisi - Karma	1	1	0	100
Bitişik ve Ayrı Yazılan Kelimeler	1	1	0	100
Yazım Kuralları - Karma	1	1	0	100
Virgül	1	1	0	100
EKLER VE SÖZCÜK YAPISI	1	0	0	0
Noktalama İşaretleri - Karma	1	1	0	100
Karma Dil Bilgisi	1	0	0	0
Paragrafı İkiye Ayırma	1	0	1	0
Paragrafa Özgü Soru Kökü	2	2	0	100
ANLATIM TEKNİKLERİ VE DÜŞÜNCEYİ GELİŞTİRME YOLLARI	1	1	0	100
İki Paragrafın Karşılaştırılması	2	1	1	50
Paragrafın Konusu	3	3	0	100
Paragrafa Yardımcı Düşünceler	4	3	1	75
Paragrafa Ana Düşünce (Ana Fikir)	2	1	1	50
Paragrafın Yorumlanması	4	3	1	75
Paragrafta Boş Bırakılan Yerleri Tamamlama	2	2	0	100
Paragrafta Anlatım Akışını Bozan Cümle	1	1	0	100
Diyalogta Boş Bırakılan Yerleri Tamamlama	1	0	1	0
Paragrafa Cümle Yerleştirme	1	1	0	100
Bir Paragrafa Bağlı Çoklu Sorular	6	3	2	50

	Soru	Doğru	Yanlış	Boş	Net	Başarı
Tarih-1	5	3	1	1	2,75	% 55
Coğrafya-1	5	3	0	2	3,00	% 60
Felsefe	5	4	1	0	3,75	% 75
Din Kül. ve Ahl. Bil.	5	5	0	0	5,00	% 100
Felsefe (Seçmeli)	5	0	0	5	0,00	% 0
TYT Sosyal	20	15	2	3	14,50	% 73
Cevap Anahtarı	A ACDBECAABCABBCCDDADBDAAADAA					
Cevaplarınız	CDeEc A CeBBCDDADBD					

	S	D	Y	B%
Tarih-1	0	0	0	0
İlk ve Orta Çağlarda İç Asya'daki Türk siyasi teşekküllerinin güç ve yönetim yapısını açıklar.	1	0	0	0
Uyguladığı uzun vadeli stratejinin Osmanlı Devleti'nin dünya gücü haline gelmesindeki rolünü analiz eder.	1	1	0	100
Osmanlı Devleti'nin siyasi varlığına yönelik iç ve dış tehditleri analiz eder.	1	1	0	100
Büyük Millet Meclisinin açılış sürecini ve sonrasında meydana gelen gelişmeleri kavrar.	1	0	1	0
Hukuk alanında meydana gelen gelişmelerin Türk toplumunda meydana getirdiği değişimleri kavrar.	1	1	0	100
Coğrafya-1	0	0	0	0
Doğa ve İnsan Etkileşimi	1	1	0	100
Dış Kuvvetler	1	0	0	0
Nüfus Piramitleri	1	1	0	100
Uluslararası Ulaşım Hatları	1	0	0	0
Afetlerin Dağılışı ve Afetlerden Korunma Yolları	1	1	0	100
Felsefe	0	0	0	0
MÖ 6. Yüzyıl - MS 2. Yüzyıl Felsefesinin Ayrıcı Nitelikleri	1	0	1	0
Felsefi Düşünce	2	2	0	100
15. Yüzyıl - 17. Yüzyıl Felsefesinin Ortaya Çıkışı	1	1	0	100
Siyaset Felsefesi	1	1	0	100
Din Kül. ve Ahl. Bil.	0	0	0	0
Gençlik ve Değerler	1	1	0	100
Ahlaki Tutum ve Davranışlar	2	2	0	100
İslam ve İbadet	1	1	0	100
İslam Düşüncesinde İtikadi, Siyasi ve Fikhi Yorumlar	1	1	0	100

	Soru	Doğru	Yanlış	Boş	Net	Başarı
Matematik-1	30	16	3	11	15,25	% 51
Geometri	10	1	0	9	1,00	% 10
TYT Matematik	40	17	3	20	16,25	% 41
Cevap Anahtarı	A CEDAEBDABBCDEDBDECECECEBCEBBDBBACECABBE					
Cevaplarınız	CE AEBD BB aD D Ca eBCEBB E					

	S	D	Y	B%
Matematik-1	0	0	0	0
Rasyonel Sayılar	1	1	0	100
Ondalık Sayılar	1	1	0	100
Üslü İfadeler	1	0	0	0
Köklü İfadeler	1	1	0	100
Sayı Problemleri	5	3	1	60
Aralık Kavramı ve Basit Eşitsizlikler	1	1	0	100
Tek ve Çift Sayılar	1	1	0	100
Mutlak Değerli Eşitsizlikler	1	0	0	0
Birinci Dereceden Bir Bilinmeyenli Denklemler	1	1	0	100
Birinci Dereceden İki Bilinmeyenli Denklemler	1	1	0	100
Küme Problemleri	1	0	0	0
Fonksiyon Grafikleri	1	0	0	0
Koşullu Önerme ve İki Yönlü Koşullu Önerme	1	0	1	0
Merkezi Eğilim ve Yayılım Ölçüleri	1	1	0	100
Sayı Basamakları	1	0	0	0
Çarpımlara Ayırma ve Özdeşlikler	1	1	0	100
Rutin Olmayan Problemler	2	1	0	50
Yaş Problemleri	1	1	0	100
Temel Kavramlar ve Sayı Kümeleri	1	0	1	0
Hareket Problemleri	2	1	0	50

	Soru	Doğru	Yanlış	Boş	Net	Başarı
Fizik	7	1	2	4	0,50	% 7
Kimya	7	3	1	3	2,75	% 39
Biyoloji	6	1	2	3	0,50	% 8
TYT Fen	20	5	5	10	3,75	% 19
Cevap Anahtarı	A BEDBADDEEBBCCDADDCEB					
Cevaplarınız	eE a EE e C b Ee					

	S	D	Y	B%
Fizik	0	0	0	0
Fiziksel nicelikleri sınıflandırır.	1	0	1	0
Yapışma (adezyon) ve birbirini tutma (kohezyon) olaylarını örneklerle açıklar.	2	1	0	50
Konum, alınan yol, yer değiştirme, hız ve hız kavramlarını birbirleri ile ilişkilendirir.	1	0	1	0
Elektrik Devreleri	1	0	0	0
Isı, sıcaklık ve iç enerji kavramlarını açıklar.	1	0	0	0
Aydınlanma	1	0	0	0
Kimya	0	0	0	0
Kimya Uygulamalarında İş Sağlığı ve Güvenliği	1	1	0	100
Elementlerin Sınıflandırılması	1	1	0	100
Zayıf Etkileşimlerin Sınıflandırılması	1	0	0	0
Mol Kavramı	1	0	1	0
Çözeltilerde Derişim	1	0	0	0
Asitler ve Bazlar	1	1	0	100
Gıdalar	1	0	0	0
Biyoloji	0	0	0	0
Karbohidratlar	1	0	1	0
Küçük Moleküllerin Taşınması	1	0	0	0
Hayvanlar	1	0	0	0
Mayoz	1	0	0	0
Cinsiyete Bağlı Kalıtım	1	1	0	100
Ekosistemde Madde ve Enerji Akışı	1	0	1	0

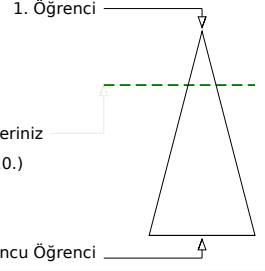
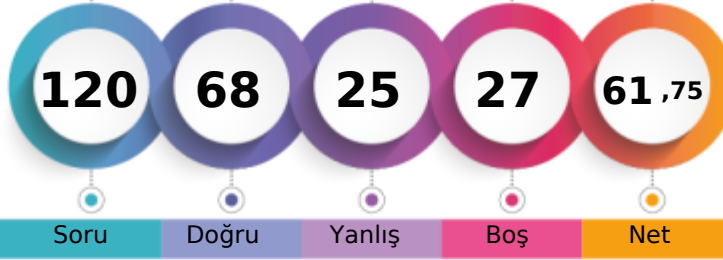

325,280 % 25,42

MANİSA / YUNUSEMRE
KEP AKADEMİ MEZUN SAYISAL BOZKÖY-M - 0
EDA NAZ DEMİRBAĞ

Soru Doğru Yanlış Boş Net

Şube Kurum İlçe İl Genel

Öğrenci Sıra No 21 31 148 273 2910 % 25,42

Sınava Katılan Öğrenci Sayısı 74 92 678 957 11446

	Soru	Doğru	Yanlış	Boş	Net	Başarı
TYT Türkçe	40	29	10	1	26,50	% 66
Cevap Anahtarı	A CCCDBEDAACEBADDAEBDBCEBDCECDAACDADA					
Cevaplarınız	CCbbBEDAACaBbcDAEB BCBDBCEABDCECDACcBeeb					

	S	D	Y	B	B%
Türkçe	0	0	0	0	0
Sözcükte Anlam	3	2	1	67	
Metne Sözcük Yerleştirme	1	0	1	0	
Cümleli Yorumlama ve Açıklama	2	1	1	50	
Deyimler ve Atasözleri	1	1	0	100	
Seş Bilgisi - Karma	1	1	0	100	
Bitişik ve Ayrı Yazılan Kelimeler	1	1	0	100	
Yazım Kuralları - Karma	1	1	0	100	
Virgül	1	1	0	100	
EKLER VE SÖZCÜK YAPISI	1	0	1	0	
Noktalamla İşaretleri - Karma	1	1	0	100	
Karma Dil Bilgisi	1	0	1	0	
Paragrafı İkiye Ayırma	1	0	1	0	
Paragrafa Özgü Soru Kökü	2	2	0	100	
ANLATIM TEKNİKLERİ VE DÜŞÜNCEYİ GELİŞTİRME YOLLARI	1	1	0	100	
İki Paragrafın Karşılaştırılması	2	2	0	100	
Paragrafın Konusu	3	2	1	67	
Paragrafa Yardımcı Düşünceler	4	2	1	50	
Paragrafa Ana Düşünce (Ana Fikir)	2	2	0	100	
Paragrafın Yorumlanması	4	3	1	75	
Paragrafta Boş Bırakılan Yerleri Tamamlama	2	2	0	100	
Paragrafta Anlatım Akışını Bozan Cümle	1	1	0	100	
Diyalogta Boş Bırakılan Yerleri Tamamlama	1	1	0	100	
Paragrafa Cümle Yerleştirme	1	1	0	100	
Bir Paragrafa Bağlı Çoklu Sorular	6	1	5	17	

	Soru	Doğru	Yanlış	Boş	Net	Başarı
Tarih-1	5	0	3	2	-0,75	% 0
Coğrafya-1	5	3	1	1	2,75	% 55
Felsefe	5	4	1	0	3,75	% 75
Din Kül. ve Ahl. Bil.	5	3	2	0	2,50	% 50
Felsefe (Seçmeli)	5	0	0	5	0,00	% 0
TYT Sosyal	20	10	7	3	8,25	% 41
Cevap Anahtarı	A ACDBECAABCABBCCDDADBDAAADAA					
Cevaplarınız	db cCAA aeBBCDDAecD					

	S	D	Y	B	B%
Tarih-1	0	0	0	0	0
İlk ve Orta Çağlarda İç Asya'daki Türk siyasi teşekküllerinin güç ve yönetim yapısını açıklar.	1	0	1	0	
Uyguladığı uzun vadeli stratejinin Osmanlı Devleti'nin dünya gücü haline gelmesindeki rolünü analiz eder.	1	0	1	0	
Osmanlı Devleti'nin siyasi varlığına yönelik iç ve dış tehditleri analiz eder.	1	0	0	0	
Büyük Millet Meclisinin açılış sürecini ve sonrasında meydana gelen gelişmeleri kavrar.	1	0	0	0	
Hukuk alanında meydana gelen gelişmelerin Türk toplumunda meydana getirdiği değişimleri kavrar.	1	0	1	0	
Coğrafya-1	0	0	0	0	0
Doğa ve İnsan Etkileşimi	1	1	0	100	
Dış Kuvvetler	1	1	0	100	
Nüfus Piramitleri	1	1	0	100	
Uluslararası Ulaşım Hatları	1	0	0	0	
Afetlerin Dağılışı ve Afetlerden Korunma Yolları	1	0	1	0	
Felsefe	0	0	0	0	0
MÖ 6. Yüzyıl - MS 2. Yüzyıl Felsefesinin Ayırıcı Nitelikleri	1	0	1	0	
Felsefi Düşünce	2	2	0	100	
15. Yüzyıl - 17. Yüzyıl Felsefesinin Ortaya Çıkışı	1	1	0	100	
Siyaset Felsefesi	1	1	0	100	
Din Kül. ve Ahl. Bil.	0	0	0	0	0
Gençlik ve Değerler	1	1	0	100	
Ahlaki Tutum ve Davranışlar	2	2	0	100	
İslam ve İbadet	1	0	1	0	
İslam Düşüncesinde İtikadi, Siyasi ve Fikhi Yorumlar	1	0	1	0	

	Soru	Doğru	Yanlış	Boş	Net	Başarı
Matematik-1	30	16	0	14	16,00	% 53
Geometri	10	5	0	5	5,00	% 50
TYT Matematik	40	21	0	19	21,00	% 53
Cevap Anahtarı	A CEDAEBDABBCEDEBDECECECEBCEBBDCEBACECABBE					
Cevaplarınız	CE AEBDABB EDBDE CE ACECA					

	S	D	Y	B	B%
Matematik-1	0	0	0	0	0
Rasyonel Sayılar	1	1	0	100	
Ondalık Sayılar	1	1	0	100	
Üslü İfadeler	1	0	0	0	
Köklü İfadeler	1	1	0	100	
Sayı Problemleri	5	1	0	20	
Aralık Kavramı ve Basit Eşitsizlikler	1	1	0	100	
Tek ve Çift Sayılar	1	1	0	100	
Mutlak Değerli Eşitsizlikler	1	1	0	100	
Birinci Dereceden Bir Bilinmeyenli Denklemler	1	1	0	100	
Birinci Dereceden İki Bilinmeyenli Denklemler	1	1	0	100	
Küme Problemleri	1	0	0	0	
Fonksiyon Grafikleri	1	0	0	0	
Koşullu Önerme ve İki Yönlü Koşullu Önerme	1	1	0	100	
Merkezi Eğilim ve Yayılım Ölçüleri	1	1	0	100	
Sayı Basamakları	1	1	0	100	
Çarpımlara Ayırma ve Özdeşlikler	1	1	0	100	
Rutin Olmayan Problemler	2	1	0	50	
Yaş Problemleri	1	1	0	100	
Temel Kavramlar ve Sayı Kümeleri	1	1	0	100	
Hareket Problemleri	2	0	0	0	

	Soru	Doğru	Yanlış	Boş	Net	Başarı
Fizik	7	4	2	1	3,50	% 50
Kimya	7	4	2	1	3,50	% 50
Biyoloji	6	0	4	2	-1,00	% 0
TYT Fen	20	8	8	4	6,00	% 30
Cevap Anahtarı	A BEDBADDEEBBCCDADDCEB					
Cevaplarınız	BEec DDEEca Cdb e de					

	S	D	Y	B	B%
Fizik	0	0	0	0	0
Fiziksel nicelikleri sınıflandırır.	1	1	0	100	
Yapışma (adezyon) ve birbirini tutma (kohezyon) olaylarını örneklerle açıklar.	2	1	1	50	
Konum, alınan yol, yer değiştirme, hız ve hız kavramlarını birbirleri ile ilişkilendirir.	1	0	1	0	
Elektrik Devreleri	1	0	0	0	
Isı, sıcaklık ve iç enerji kavramlarını açıklar.	1	1	0	100	
Aydınlanma	1	1	0	100	
Kimya	0	0	0	0	0
Kimya Uygulamalarında İş Sağlığı ve Güvenliği	1	1	0	100	
Elementlerin Sınıflandırılması	1	1	0	100	
Zayıf Etkileşimlerin Sınıflandırılması	1	0	1	0	
Mol Kavramı	1	0	1	0	
Çözeltilerde Derişim	1	0	0	0	
Asitler ve Bazlar	1	1	0	100	
Gıdalar	1	0	1	0	
Biyoloji	0	0	0	0	0
Karbohidratlar	1	0	1	0	
Küçük Moleküllerin Taşınması	1	0	0	0	
Hayvanlar	1	0	1	0	
Mayoz	1	0	0	0	
Cinsiyete Bağlı Kalıtım	1	0	1	0	
Ekosistemde Madde ve Enerji Akışı	1	0	1	0	

MANİSA / YUNUSEMRE
KEP AKADEMİ MEZUN SAYISAL BOZKÖY

-M - 13152
EFE UÇAR

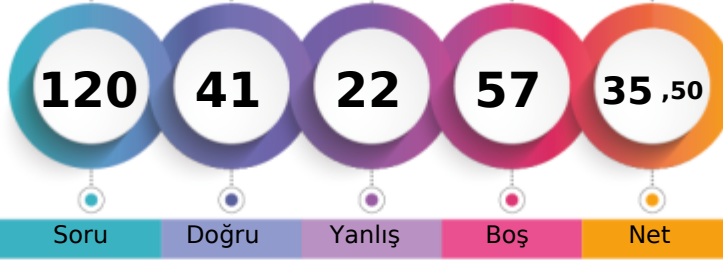

1. Öğrenci

Sizin yeriniz
(7207.)

Sonuncu Öğrenci

Soru

Doğru

Yanlış

Boş

Net

Şube

Kurum

İlçe

İl

Genel

Öğrenci Sıra No

50

65

412

627

7207

% 62,97

Sınava Katılan Öğrenci Sayısı

74

92

678

957

11446

	Soru	Doğru	Yanlış	Boş	Net	Başarı
TYT Türkçe	40	23	10	7	20,50	% 51
Cevap Anahtarı	A CCCDBEDAACEBADDAAEBDBCBDDCEACBDCECAACDADA					
Cevaplarınız	CC BE cBecDAcBDBbcDDECBbDAeCaAACDe A					

	S	D	Y	B%
Türkçe	0	0	0	0
Sözcükte Anlam	3	3	0	100
Metne Sözcük Yerleştirme	1	0	0	0
Cümleli Yorumlama ve Açıklama	2	1	0	50
Deyimler ve Atasözleri	1	1	0	100
Seş Bilgisi - Karma	1	0	0	0
Bitişik ve Ayrı Yazılan Kelimeler	1	0	0	0
Yazım Kuralları - Karma	1	0	0	0
Virgül	1	0	0	0
EKLER VE SÖZCÜK YAPISI	1	0	1	0
Noktalama İşaretleri - Karma	1	1	0	100
Karma Dil Bilgisi	1	0	1	0
Paragrafı İkiye Ayırma	1	0	1	0
Paragrafa Özgü Soru Kökü	2	2	0	100
ANLATIM TEKNİKLERİ VE DÜŞÜNCEYİ GELİŞTİRME YOLLARI	1	1	0	100
İki Paragrafın Karşılaştırılması	2	1	1	50
Paragrafın Konusu	3	2	0	67
Paragrafa Yardımcı Düşünceler	4	4	0	100
Paragrafa Ana Düşünce (Ana Fikir)	2	1	1	50
Paragrafın Yorumlanması	4	1	3	25
Paragrafta Boş Bırakılan Yerleri Tamamlama	2	1	1	50
Paragrafta Anlatım Akışını Bozan Cümle	1	1	0	100
Diyalogta Boş Bırakılan Yerleri Tamamlama	1	0	1	0
Paragrafa Cümle Yerleştirme	1	1	0	100
Bir Paragrafa Bağlı Çoklu Sorular	6	4	1	67

	Soru	Doğru	Yanlış	Boş	Net	Başarı
Tarih-1	5	1	4	0	0,00	% 0
Coğrafya-1	5	1	2	2	0,50	% 10
Felsefe	5	4	1	0	3,75	% 75
Din Kül. ve Ahl. Bil.	5	3	1	1	2,75	% 55
Felsefe (Seçmeli)	5	0	0	5	0,00	% 0
TYT Sosyal	20	9	8	3	7,00	% 35
Cevap Anahtarı	A ACDBECAABCABBCCDDADBDAAADAA					
Cevaplarınız	bCbcedA eBBCDDAa D					

	S	D	Y	B%
Tarih-1	0	0	0	0
İlk ve Orta Çağlarda İç Asya'daki Türk siyasi teşekküllerinin güç ve yönetim yapısını açıklar.	1	0	1	0
Uyguladığı uzun vadeli stratejinin Osmanlı Devleti'nin dünya gücü haline gelmesindeki rolünü analiz eder.	1	1	0	100
Osmanlı Devleti'nin siyasi varlığına yönelik iç ve dış tehditleri analiz eder.	1	0	1	0
Büyük Millet Meclisinin açılış sürecini ve sonrasında meydana gelen gelişmeleri kavrar.	1	0	1	0
Hukuk alanında meydana gelen gelişmelerin Türk toplumunda meydana getirdiği değişimleri kavrar.	1	0	1	0
Coğrafya-1	0	0	0	0
Doğa ve İnsan Etkileşimi	1	0	1	0
Dış Kuvvetler	1	0	1	0
Nüfus Piramitleri	1	1	0	100
Uluslararası Ulaşım Hatları	1	0	0	0
Afetlerin Dağılışı ve Afetlerden Korunma Yolları	1	0	0	0
Felsefe	0	0	0	0
MÖ 6. Yüzyıl - MS 2. Yüzyıl Felsefesinin Ayırıcı Nitelikleri	1	0	1	0
Felsefi Düşünce	2	2	0	100
15. Yüzyıl - 17. Yüzyıl Felsefesinin Ortaya Çıkışı	1	1	0	100
Siyaset Felsefesi	1	1	0	100
Din Kül. ve Ahl. Bil.	0	0	0	0
Gençlik ve Değerler	1	1	0	100
Ahlaki Tutum ve Davranışlar	2	2	0	100
İslam ve İbadet	1	0	1	0
İslam Düşüncesinde İtikadi, Siyasi ve Fikhi Yorumlar	1	0	0	0

	Soru	Doğru	Yanlış	Boş	Net	Başarı
Matematik-1	30	7	0	23	7,00	% 23
Geometri	10	0	0	10	0,00	% 0
TYT Matematik	40	7	0	33	7,00	% 18
Cevap Anahtarı	A CEDAEBDABBCEDEBDECECECEBCEBBDCBBACECABBE					
Cevaplarınız	E EB BC B C					

	S	D	Y	B%
Matematik-1	0	0	0	0
Rasyonel Sayılar	1	0	0	0
Ondalık Sayılar	1	1	0	100
Üslü İfadeler	1	0	0	0
Köklü İfadeler	1	0	0	0
Sayı Problemleri	5	1	0	20
Aralık Kavramı ve Basit Eşitsizlikler	1	1	0	100
Tek ve Çift Sayılar	1	0	0	0
Mutlak Değerli Eşitsizlikler	1	0	0	0
Birinci Dereceden Bir Bilinmeyenli Denklemler	1	0	0	0
Birinci Dereceden İki Bilinmeyenli Denklemler	1	1	0	100
Küme Problemleri	1	1	0	100
Fonksiyon Grafikleri	1	0	0	0
Koşullu Önerme ve İki Yönlü Koşullu Önerme	1	0	0	0
Merkezi Eğilim ve Yayılım Ölçüleri	1	0	0	0
Sayı Basamakları	1	1	0	100
Çarpımlara Ayırma ve Özdeşlikler	1	0	0	0
Rutin Olmayan Problemler	2	0	0	0
Yaş Problemleri	1	1	0	100
Temel Kavramlar ve Sayı Kümeleri	1	0	0	0
Hareket Problemleri	2	0	0	0

	Soru	Doğru	Yanlış	Boş	Net	Başarı
Fizik	7	1	2	4	0,50	% 7
Kimya	7	0	2	5	-0,50	% 0
Biyoloji	6	1	0	5	1,00	% 17
TYT Fen	20	2	4	14	1,00	% 5
Cevap Anahtarı	A BEDBADDEEBCCDADDCEB					
Cevaplarınız	B c bd d B					

	S	D	Y	B%
Fizik	0	0	0	0
Fiziksel nicelikleri sınıflandırır.	1	1	0	100
Yapışma (adezyon) ve birbirini tutma (kohezyon) olaylarını örneklerle açıklar.	2	0	0	0
Konum, alınan yol, yer değiştirme, hız ve hız kavramlarını birbirleri ile ilişkilendirir.	1	0	1	0
Elektrik Devreleri	1	0	0	0
Isı, sıcaklık ve iç enerji kavramlarını açıklar.	1	0	0	0
Aydınlanma	1	0	1	0
Kimya	0	0	0	0
Kimya Uygulamalarında İş Sağlığı ve Güvenliği	1	0	1	0
Elementlerin Sınıflandırılması	1	0	0	0
Zayıf Etkileşimlerin Sınıflandırılması	1	0	0	0
Mol Kavramı	1	0	0	0
Çözeltilerde Derişim	1	0	0	0
Asitler ve Bazlar	1	0	1	0
Gıdalar	1	0	0	0
Biyoloji	0	0	0	0
Karbohidratlar	1	0	0	0
Küçük Moleküllerin Taşınması	1	0	0	0
Hayvanlar	1	0	0	0
Mayoz	1	0	0	0
Cinsiyete Bağlı Kalıtım	1	0	0	0
Ekosistemde Madde ve Enerji Akışı	1	1	0	100

MANİSA / YUNUSEMRE
KEP AKADEMİ MEZUN SAYISAL BOZKÖY

-M - 13009
EMİN PALA

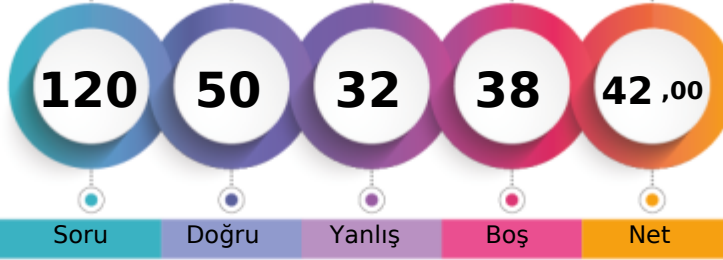

1. Öğrenci

Sizin yeriniz
(5957.)

Sonuncu Öğrenci

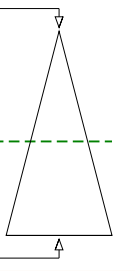

Soru Doğru Yanlış Boş Net

Şube Kurum İlçe İl Genel

Öğrenci Sıra No 40 54 319 509 5957 % 52,04

Sınava Katılan Öğrenci Sayısı 74 92 678 957 11446

	Soru	Doğru	Yanlış	Boş	Net	Başarı
TYT Türkçe	40	16	9	15	13,75	% 34
Cevap Anahtarı	A CCCDBEDAACEBADDAAEBDBCEBDCEACBDCEDAACDADA					
Cevaplarınız	eCb BE b bca cDAbBaBCBDBCECABD					

	S	D	Y	B%
Türkçe	0	0	0	0
Sözcükte Anlam	3	1	1	33
Metne Sözcük Yerleştirme	1	0	1	0
Cümleli Yorumlama ve Açıklama	2	1	0	50
Deyimler ve Atasözleri	1	1	0	100
Seş Bilgisi - Karma	1	0	0	0
Bitişik ve Ayrı Yazılan Kelimeler	1	0	1	0
Yazım Kuralları - Karma	1	0	0	0
Virgül	1	0	1	0
EKLER VE SÖZCÜK YAPISI	1	0	1	0
Noktalama İşaretleri - Karma	1	0	1	0
Karma Dil Bilgisi	1	0	0	0
Paragrafı İkiye Ayırma	1	0	1	0
Paragrafa Özgü Soru Kökü	2	2	0	100
ANLATIM TEKNİKLERİ VE DÜŞÜNCEYİ GELİŞTİRME YOLLARI	1	1	0	100
İki Paragrafın Karşılaştırılması	2	1	1	50
Paragrafın Konusu	3	1	0	33
Paragrafa Yardımcı Düşünceler	4	1	1	25
Paragrafa Ana Düşünce (Ana Fikir)	2	1	0	50
Paragrafın Yorumlanması	4	2	0	50
Paragrafta Boş Bırakılan Yerleri Tamamlama	2	1	0	50
Paragrafta Anlatım Akışını Bozan Cümle	1	1	0	100
Diyalogta Boş Bırakılan Yerleri Tamamlama	1	1	0	100
Paragrafa Cümle Yerleştirme	1	1	0	100
Bir Paragrafa Bağlı Çoklu Sorular	6	0	0	0

	Soru	Doğru	Yanlış	Boş	Net	Başarı
Tarih-1	5	3	2	0	2,50	% 50
Coğrafya-1	5	3	0	2	3,00	% 60
Felsefe	5	3	1	1	2,75	% 55
Din Kül. ve Ahl. Bil.	5	5	0	0	5,00	% 100
Felsefe (Seçmeli)	5	0	0	5	0,00	% 0
TYT Sosyal	20	14	3	3	13,25	% 66
Cevap Anahtarı	A ACDBECAABCABBCCDDADDBDAADAA					
Cevaplarınız	bCDeEC A C BeCDDADBD					

	S	D	Y	B%
Tarih-1	0	0	0	0
İlk ve Orta Çağlarda İç Asya'daki Türk siyasi teşekküllerinin güç ve yönetim yapısını açıklar.	1	0	1	0
Uyguladığı uzun vadeli stratejinin Osmanlı Devleti'nin dünya gücü haline gelmesindeki rolünü analiz eder.	1	1	0	100
Osmanlı Devleti'nin siyasi varlığına yönelik iç ve dış tehditleri analiz eder.	1	1	0	100
Büyük Millet Meclisinin açılış sürecini ve sonrasında meydana gelen gelişmeleri kavrar.	1	0	1	0
Hukuk alanında meydana gelen gelişmelerin Türk toplumunda meydana getirdiği değişimleri kavrar.	1	1	0	100
Coğrafya-1	0	0	0	0
Doğa ve İnsan Etkileşimi	1	1	0	100
Dış Kuvvetler	1	0	0	0
Nüfus Piramitleri	1	1	0	100
Uluslararası Ulaşım Hatları	1	0	0	0
Afetlerin Dağılışı ve Afetlerden Korunma Yolları	1	1	0	100
Felsefe	0	0	0	0
MÖ 6. Yüzyıl - MS 2. Yüzyıl Felsefesinin Ayırıcı Nitelikleri	1	0	0	0
Felsefi Düşünce	2	1	1	50
15. Yüzyıl - 17. Yüzyıl Felsefesinin Ortaya Çıkışı	1	1	0	100
Siyaset Felsefesi	1	1	0	100
Din Kül. ve Ahl. Bil.	0	0	0	0
Gençlik ve Değerler	1	1	0	100
Ahlaki Tutum ve Davranışlar	2	2	0	100
İslam ve İbadet	1	1	0	100
İslam Düşüncesinde İtikadi, Siyasi ve Fikhi Yorumlar	1	1	0	100

	Soru	Doğru	Yanlış	Boş	Net	Başarı
Matematik-1	30	13	7	10	11,25	% 38
Geometri	10	2	2	6	1,50	% 15
TYT Matematik	40	15	9	16	12,75	% 32
Cevap Anahtarı	A CEDAEBDABBCEDEBDBCECECECBCEBBDDBBACECABBE					
Cevaplarınız	CE AEBAdbB b D CcdECcd B C B b c E					

	S	D	Y	B%
Matematik-1	0	0	0	0
Rasyonel Sayılar	1	1	0	100
Ondalık Sayılar	1	1	0	100
Üslü İfadeler	1	0	0	0
Köklü İfadeler	1	1	0	100
Sayı Problemleri	5	2	0	40
Aralık Kavramı ve Basit Eşitsizlikler	1	1	0	100
Tek ve Çift Sayılar	1	0	1	0
Mutlak Değerli Eşitsizlikler	1	0	1	0
Birinci Dereceden Bir Bilinmeyenli Denklemler	1	1	0	100
Birinci Dereceden İki Bilinmeyenli Denklemler	1	1	0	100
Küme Problemleri	1	0	0	0
Fonksiyon Grafikleri	1	0	1	0
Koşullu Önerme ve İki Yönlü Koşullu Önerme	1	0	0	0
Merkezi Eğilim ve Yayılım Ölçüleri	1	0	0	0
Sayı Basamakları	1	0	0	0
Çarpımlara Ayırma ve Özdeşlikler	1	1	0	100
Rutin Olmayan Problemler	2	0	1	0
Yaş Problemleri	1	1	0	100
Temel Kavramlar ve Sayı Kümeleri	1	0	1	0
Hareket Problemleri	2	0	2	0

	Soru	Doğru	Yanlış	Boş	Net	Başarı
Fizik	7	2	4	1	1,00	% 14
Kimya	7	3	3	1	2,25	% 32
Biyoloji	6	0	4	2	-1,00	% 0
TYT Fen	20	5	11	4	2,25	% 11
Cevap Anahtarı	A BEDBADDEEBBCCDADDCEB					
Cevaplarınız	eEeBce d caCCDeced					

	S	D	Y	B%
Fizik	0	0	0	0
Fiziksel nicelikleri sınıflandırır.	1	0	1	0
Yapışma (adezyon) ve birbirini tutma (kohezyon) olaylarını örneklerle açıklar.	2	1	1	50
Konum, alınan yol, yer değiştirme, hız ve hız kavramlarını birbirleri ile ilişkilendirir.	1	1	0	100
Elektrik Devreleri	1	0	1	0
Isı, sıcaklık ve iç enerji kavramlarını açıklar.	1	0	1	0
Aydınlanma	1	0	0	0
Kimya	0	0	0	0
Kimya Uygulamalarında İş Sağlığı ve Güvenliği	1	0	1	0
Elementlerin Sınıflandırılması	1	0	0	0
Zayıf Etkileşimlerin Sınıflandırılması	1	0	1	0
Mol Kavramı	1	0	1	0
Çözeltilerde Derişim	1	1	0	100
Asitler ve Bazlar	1	1	0	100
Gıdalar	1	1	0	100
Biyoloji	0	0	0	0
Karbohidratlar	1	0	1	0
Küçük Moleküllerin Taşınması	1	0	1	0
Hayvanlar	1	0	1	0
Mayoz	1	0	1	0
Cinsiyete Bağlı Kalıtım	1	0	0	0
Ekosistemde Madde ve Enerji Akışı	1	0	0	0

MANİSA / YUNUSEMRE
KEP AKADEMİ MEZUN SAYISAL BOZKÖY

-M - 101
EMİNE GÖZDE ÇEKİM

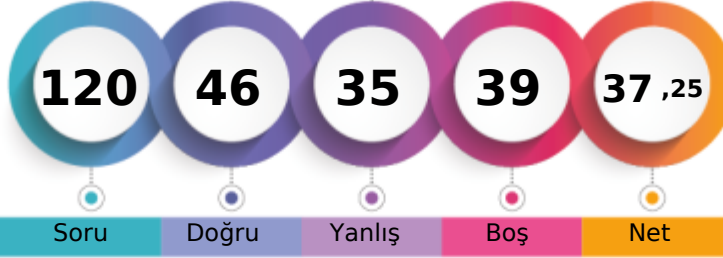

1. Öğrenci

Sizin yeriniz
(6883.)

Sonuncu Öğrenci

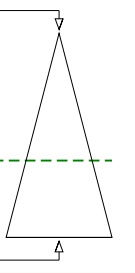

Soru Doğru Yanlış Boş Net

Şube Kurum İlçe İl Genel

Öğrenci Sıra No 48 63 389 600 6883 % 60,13

Sınava Katılan Öğrenci Sayısı 74 92 678 957 11446

	Soru	Doğru	Yanlış	Boş	Net	Başarı
TYT Türkçe	40	24	16	0	20,00	% 50
Cevap Anahtarı	B	CDBEDACCEBADDABEDBCBDEECABDCECAACDADAAC				
Cevaplarınız		bbBdecCCbBecaAEBDBCcDDEaABCaEcaACbADAcC				

	S	D	Y	B%
Türkçe	0	0	0	0
Sözcükte Anlam	3	3	0	100
Metne Sözcük Yerleştirme	1	0	1	0
Cümleli Yorumlama ve Açıklama	2	1	1	50
Deyimler ve Atasözleri	1	0	1	0
Seş Bilgisi - Karma	1	0	1	0
Bitişik ve Ayrı Yazılan Kelimeler	1	0	1	0
Yazım Kuralları - Karma	1	0	1	0
Virgül	1	1	0	100
EKLER VE SÖZCÜK YAPISI	1	0	1	0
Noktalama İşaretleri - Karma	1	1	0	100
Karma Dil Bilgisi	1	0	1	0
Paragrafı İkiye Ayırma	1	0	1	0
Paragrafa Özgü Soru Kökü	2	1	1	50
ANLATIM TEKNİKLERİ VE DÜŞÜNCEYİ GELİŞTİRME YOLLARI	1	1	0	100
İki Paragrafın Karşılaştırılması	2	2	0	100
Paragrafın Konusu	3	3	0	100
Paragrafa Yardımcı Düşünceler	4	3	1	75
Paragrafa Ana Düşünce (Ana Fikir)	2	2	0	100
Paragrafın Yorumlanması	4	2	2	50
Paragrafta Boş Bırakılan Yerleri Tamamlama	2	1	1	50
Paragrafta Anlatım Akışını Bozan Cümle	1	0	1	0
Diyalogta Boş Bırakılan Yerleri Tamamlama	1	1	0	100
Paragrafa Cümle Yerleştirme	1	0	1	0
Bir Paragrafa Bağlı Çoklu Sorular	6	5	1	83

	Soru	Doğru	Yanlış	Boş	Net	Başarı
Tarih-1	5	2	2	1	1,50	% 30
Coğrafya-1	5	3	1	1	2,75	% 55
Felsefe	5	2	2	1	1,50	% 30
Din Kül. ve Ahl. Bil.	5	3	2	0	2,50	% 50
Felsefe (Seçmeli)	5	0	0	5	0,00	% 0
TYT Sosyal	20	10	7	3	8,25	% 41
Cevap Anahtarı	B	DBEACABCCABCBADBBDADDAAAA				
Cevaplarınız		beE CA dCAB aBeadDAD				

	S	D	Y	B%
Tarih-1	0	0	0	0
İlk ve Orta Çağlarda İç Asya'daki Türk siyasi teşekküllerinin güç ve yönetim yapısını açıklar.	1	0	0	0
Uyguladığı uzun vadeli stratejinin Osmanlı Devleti'nin dünya gücü haline gelmesindeki rolünü analiz eder.	1	1	0	100
Osmanlı Devleti'nin siyasi varlığına yönelik iç ve dış tehditleri analiz eder.	1	0	1	0
Büyük Millet Meclisinin açılış sürecini ve sonrasında meydana gelen gelişmeleri kavrar.	1	0	1	0
Hukuk alanında meydana gelen gelişmelerin Türk toplumunda meydana getirdiği değişimleri kavrar.	1	1	0	100
Coğrafya-1	0	0	0	0
Doğa ve İnsan Etkileşimi	1	1	0	100
Dış Kuvvetler	1	1	0	100
Nüfus Piramitleri	1	1	0	100
Uluslararası Ulaşım Hatları	1	0	0	0
Afetlerin Dağılışı ve Afetlerden Korunma Yolları	1	0	1	0
Felsefe	0	0	0	0
MÖ 6. Yüzyıl - MS 2. Yüzyıl Felsefesinin Ayrıcı Nitelikleri	1	0	1	0
Felsefi Düşünce	2	2	0	100
15. Yüzyıl - 17. Yüzyıl Felsefesinin Ortaya Çıkışı	1	0	0	0
Siyaset Felsefesi	1	0	1	0
Din Kül. ve Ahl. Bil.	0	0	0	0
Gençlik ve Değerler	1	1	0	100
Ahlaki Tutum ve Davranışlar	2	2	0	100
İslam ve İbadet	1	0	1	0
İslam Düşüncesinde İtikadi, Siyasi ve Fikhi Yorumlar	1	0	1	0

	Soru	Doğru	Yanlış	Boş	Net	Başarı
Matematik-1	30	5	4	21	4,00	% 13
Geometri	10	0	0	10	0,00	% 0
TYT Matematik	40	5	4	31	4,00	% 10
Cevap Anahtarı	B	DAEBDAECCDEDBDECECECBCEBDDCBACECABBEBB				
Cevaplarınız		EBD dC b B d d				

	S	D	Y	B%
Matematik-1	0	0	0	0
Rasyonel Sayılar	1	1	0	100
Ondalık Sayılar	1	0	1	0
Üslü İfadeler	1	0	0	0
Köklü İfadeler	1	0	0	0
Sayı Problemleri	5	1	0	20
Aralık Kavramı ve Basit Eşitsizlikler	1	1	0	100
Tek ve Çift Sayılar	1	1	0	100
Mutlak Değerli Eşitsizlikler	1	0	0	0
Birinci Dereceden Bir Bilinmeyenli Denklemler	1	0	0	0
Birinci Dereceden İki Bilinmeyenli Denklemler	1	0	0	0
Küme Problemleri	1	0	0	0
Fonksiyon Grafikleri	1	0	0	0
Koşullu Önerme ve İki Yönlü Koşullu Önerme	1	0	0	0
Merkezi Eğilim ve Yayılım Ölçüleri	1	0	0	0
Sayı Basamakları	1	0	0	0
Çarpımlara Ayırma ve Özdeşlikler	1	0	0	0
Rutin Olmayan Problemler	2	1	0	50
Yaş Problemleri	1	0	0	0
Temel Kavramlar ve Sayı Kümeleri	1	0	1	0
Hareket Problemleri	2	0	0	0

	Soru	Doğru	Yanlış	Boş	Net	Başarı
Fizik	7	2	2	3	1,50	% 21
Kimya	7	2	3	2	1,25	% 18
Biyoloji	6	3	3	0	2,25	% 38
TYT Fen	20	7	8	5	5,00	% 25
Cevap Anahtarı	B	DBADDEBBBCCDEEDCEBDA				
Cevaplarınız		b DEda CaEadEdDe				

	S	D	Y	B%
Fizik	0	0	0	0
Fiziksel nicelikleri sınıflandırır.	1	0	1	0
Yapışma (adezyon) ve birbirini tutma (kohezyon) olaylarını örneklerle açıklar.	2	1	1	50
Konum, alınan yol, yer değiştirme, hız ve hız kavramlarını birbirleri ile ilişkilendirir.	1	0	0	0
Elektrik Devreleri	1	0	0	0
Isı, sıcaklık ve iç enerji kavramlarını açıklar.	1	0	0	0
Aydınlanma	1	1	0	100
Kimya	0	0	0	0
Kimya Uygulamalarında İş Sağlığı ve Güvenliği	1	1	0	100
Elementlerin Sınıflandırılması	1	0	1	0
Zayıf Etkileşimlerin Sınıflandırılması	1	0	1	0
Mol Kavramı	1	0	0	0
Çözeltilerde Derişim	1	0	0	0
Asitler ve Bazlar	1	1	0	100
Gıdalar	1	0	1	0
Biyoloji	0	0	0	0
Karbohidratlar	1	0	1	0
Küçük Moleküllerin Taşınması	1	1	0	100
Hayvanlar	1	1	0	100
Mayoz	1	0	1	0
Cinsiyete Bağlı Kalıtım	1	1	0	100
Ekosistemde Madde ve Enerji Akışı	1	0	1	0



329,153 % 23,70

MANİSA / YUNUSEMRE
KEP AKADEMİ MEZUN SAYISAL BOZKÖY

-M - 17008
EMİR ÖZTÜRK

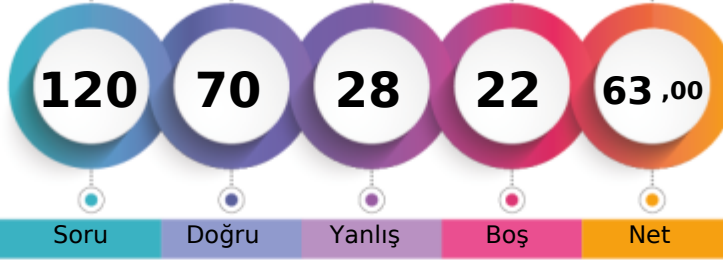

1. Öğrenci

Sizin yeriniz
(2713.)

Sonuncu Öğrenci

Soru Doğru Yanlış Boş Net

	Şube	Kurum	İlçe	İl	Genel
Öğrenci Sıra No	19	28	134	256	2713 % 23,70
Sınava Katılan Öğrenci Sayısı	74	92	678	957	11446

	Soru	Doğru	Yanlış	Boş	Net	Başarı
TYT Türkçe	40	29	9	2	26,75	% 67
Cevap Anahtarı	B	CDBEDACCEBADDAAEBDBCEBDBDECBDCEDCAACDADAAC				
Cevaplarınız		CDBE bCCEBACDAaBDBeBDBDeBAbECECaAACDAeB C				

	S	D	Y	B%
Türkçe	0	0	0	0
Sözcükte Anlam	3	3	0	100
Metne Sözcük Yerleştirme	1	1	0	100
Cümleli Yorumlama ve Açıklama	2	2	0	100
Deyimler ve Atasözleri	1	1	0	100
Seş Bilgisi - Karma	1	0	0	0
Bitişik ve Ayrı Yazılan Kelimeler	1	0	1	0
Yazım Kuralları - Karma	1	0	0	0
Virgül	1	1	0	100
EKLER VE SÖZCÜK YAPISI	1	1	0	100
Noktalama İşaretleri - Karma	1	1	0	100
Karma Dil Bilgisi	1	1	0	100
Paragrafı İkiye Ayırma	1	0	1	0
Paragrafa Özgü Soru Kökü	2	2	0	100
ANLATIM TEKNİKLERİ VE DÜŞÜNCEYİ GELİŞTİRME YOLLARI	1	1	0	100
İki Paragrafın Karşılaştırılması	2	1	1	50
Paragrafın Konusu	3	2	1	67
Paragrafa Yardımcı Düşünceler	4	4	0	100
Paragrafa Ana Düşünce (Ana Fikir)	2	1	1	50
Paragrafın Yorumlanması	4	3	1	75
Paragrafta Boş Bırakılan Yerleri Tamamlama	2	2	0	100
Paragrafta Anlatım Akışını Bozan Cümle	1	0	1	0
Diyalogta Boş Bırakılan Yerleri Tamamlama	1	1	0	100
Paragrafa Cümle Yerleştirme	1	0	1	0
Bir Paragrafa Bağlı Çoklu Sorular	6	4	2	67

	Soru	Doğru	Yanlış	Boş	Net	Başarı
Tarih-1	5	2	2	1	1,50	% 30
Coğrafya-1	5	2	2	1	1,50	% 30
Felsefe	5	4	1	0	3,75	% 75
Din Kül. ve Ahl. Bil.	5	5	0	0	5,00	% 100
Felsefe (Seçmeli)	5	0	0	5	0,00	% 0
TYT Sosyal	20	13	5	2	11,75	% 59
Cevap Anahtarı	B	DBEACABCCBACDBADBDDADAAAA				
Cevaplarınız		b dACA aCdBCDBeDBDAD				

	S	D	Y	B%
Tarih-1	0	0	0	0
İlk ve Orta Çağlarda İç Asya'daki Türk siyasi teşekküllerinin güç ve yönetim yapısını açıklar.	1	1	0	100
Uyguladığı uzun vadeli stratejinin Osmanlı Devleti'nin dünya gücü haline gelmesindeki rolünü analiz eder.	1	1	0	100
Osmanlı Devleti'nin siyasi varlığına yönelik iç ve dış tehditleri analiz eder.	1	0	1	0
Büyük Millet Meclisinin açılış sürecini ve sonrasında meydana gelen gelişmeleri kavrar.	1	0	0	0
Hukuk alanında meydana gelen gelişmelerin Türk toplumunda meydana getirdiği değişimleri kavrar.	1	0	1	0
Coğrafya-1	0	0	0	0
Doğa ve İnsan Etkileşimi	1	1	0	100
Dış Kuvvetler	1	0	1	0
Nüfus Piramitleri	1	1	0	100
Uluslararası Ulaşım Hatları	1	0	0	0
Afetlerin Dağılışı ve Afetlerden Korunma Yolları	1	0	1	0
Felsefe	0	0	0	0
MÖ 6. Yüzyıl - MS 2. Yüzyıl Felsefesinin Ayırıcı Nitelikleri	1	0	1	0
Felsefi Düşünce	2	2	0	100
15. Yüzyıl - 17. Yüzyıl Felsefesinin Ortaya Çıkışı	1	1	0	100
Siyaset Felsefesi	1	1	0	100
Din Kül. ve Ahl. Bil.	0	0	0	0
Gençlik ve Değerler	1	1	0	100
Ahlaki Tutum ve Davranışlar	2	2	0	100
İslam ve İbadet	1	1	0	100
İslam Düşüncesinde İtikadi, Siyasi ve Fikhi Yorumlar	1	1	0	100

	Soru	Doğru	Yanlış	Boş	Net	Başarı
Matematik-1	30	16	7	7	14,25	% 48
Geometri	10	1	0	9	1,00	% 10
TYT Matematik	40	17	7	16	15,25	% 38
Cevap Anahtarı	B	DAEBDAECCDEDBDECECECBCEBDDCBACECABBEBB				
Cevaplarınız		AdaDAEC ED DaCCc bCa E BDCBe E				

	S	D	Y	B%
Matematik-1	0	0	0	0
Rasyonel Sayılar	1	1	0	100
Ondalık Sayılar	1	1	0	100
Üslü İfadeler	1	0	0	0
Köklü İfadeler	1	1	0	100
Sayı Problemleri	5	3	1	60
Aralık Kavramı ve Basit Eşitsizlikler	1	0	1	0
Tek ve Çift Sayılar	1	1	0	100
Mutlak Değerli Eşitsizlikler	1	1	0	100
Birinci Dereceden Bir Bilinmeyenli Denklemler	1	1	0	100
Birinci Dereceden İki Bilinmeyenli Denklemler	1	0	1	0
Küme Problemleri	1	0	0	0
Fonksiyon Grafikleri	1	0	0	0
Koşullu Önerme ve İki Yönlü Koşullu Önerme	1	1	0	100
Merkezi Eğilim ve Yayılım Ölçüleri	1	1	0	100
Sayı Basamakları	1	0	0	0
Çarpımlara Ayırma ve Özdeşlikler	1	1	0	100
Rutin Olmayan Problemler	2	0	2	0
Yaş Problemleri	1	1	0	100
Temel Kavramlar ve Sayı Kümeleri	1	0	1	0
Hareket Problemleri	2	0	0	0

	Soru	Doğru	Yanlış	Boş	Net	Başarı
Fizik	7	4	3	0	3,25	% 46
Kimya	7	4	2	1	3,50	% 50
Biyoloji	6	3	2	1	2,50	% 42
TYT Fen	20	11	7	2	9,25	% 46
Cevap Anahtarı	B	DBADDEBBBCCDEEDCEBDA				
Cevaplarınız		edAeDEBc CCaEED EBeb				

	S	D	Y	B%
Fizik	0	0	0	0
Fiziksel nicelikleri sınıflandırır.	1	1	0	100
Yapışma (adezyon) ve birbirini tutma (kohezyon) olaylarını örneklerle açıklar.	2	1	1	50
Konum, alınan yol, yer değiştirme, hız ve hız kavramlarını birbirleri ile ilişkilendirir.	1	0	1	0
Elektrik Devreleri	1	1	0	100
Isı, sıcaklık ve iç enerji kavramlarını açıklar.	1	0	1	0
Aydınlanma	1	1	0	100
Kimya	0	0	0	0
Kimya Uygulamalarında İş Sağlığı ve Güvenliği	1	1	0	100
Elementlerin Sınıflandırılması	1	1	0	100
Zayıf Etkileşimlerin Sınıflandırılması	1	0	1	0
Mol Kavramı	1	0	0	0
Çözeltilerde Derişim	1	1	0	100
Asitler ve Bazlar	1	1	0	100
Gıdalar	1	0	1	0
Biyoloji	0	0	0	0
Karbohidratlar	1	0	1	0
Küçük Moleküllerin Taşınması	1	0	1	0
Hayvanlar	1	1	0	100
Mayoz	1	0	0	0
Cinsiyete Bağlı Kalıtım	1	1	0	100
Ekosistemde Madde ve Enerji Akışı	1	1	0	100

MANİSA / YUNUSEMRE
KEP AKADEMİ MEZUN SAYISAL BOZKÖY

-M - 13044
EMRE TOZAN

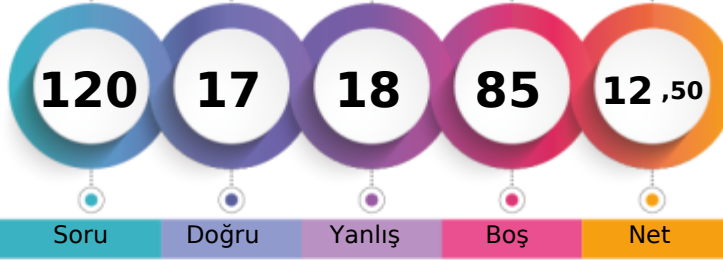

1. Öğrenci

Sizin yeriniz
(10752.)

Sonuncu Öğrenci

Soru Doğru Yanlış Boş Net

Şube Kurum İlçe İl Genel

Öğrenci Sıra No 71 89 643 915 10752 % 93,94

Sınava Katılan Öğrenci Sayısı 74 92 678 957 11446

	Soru	Doğru	Yanlış	Boş	Net	Başarı
TYT Türkçe	40	11	7	22	9,25	% 23
Cevap Anahtarı	B	CDBEDACCEBADD AEBDBCBDEECABDCECAACDADAAC				
Cevaplarınız		CcBE cCC B ab dBDBecDD				

	S	D	Y	B%
Türkçe	0	0	0	0
Sözcükte Anlam	3	2	0	67
Metne Sözcük Yerleştirme	1	1	0	100
Cümleli Yorumlama ve Açıklama	2	1	1	50
Deyimler ve Atasözleri	1	1	0	100
Seş Bilgisi - Karma	1	0	0	0
Bitişik ve Ayrı Yazılan Kelimeler	1	0	1	0
Yazım Kuralları - Karma	1	0	0	0
Virgül	1	0	0	0
EKLER VE SÖZCÜK YAPISI	1	0	0	0
Noktalamla İşaretleri - Karma	1	1	0	100
Karma Dil Bilgisi	1	0	0	0
Paragrafı İkiye Ayırma	1	0	1	0
Paragrafa Özgü Soru Kökü	2	0	1	0
ANLATIM TEKNİKLERİ VE DÜŞÜNCEYİ GELİŞTİRME YOLLARI	1	0	0	0
İki Paragrafın Karşılaştırılması	2	1	1	50
Paragrafın Konusu	3	1	0	33
Paragrafa Yardımcı Düşünceler	4	1	0	25
Paragrafta Ana Düşünce (Ana Fikir)	2	0	1	0
Paragrafın Yorumlanması	4	1	1	25
Paragrafta Boş Bırakılan Yerleri Tamamlama	2	1	0	50
Paragrafta Anlatım Akışını Bozan Cümle	1	0	0	0
Diyalogta Boş Bırakılan Yerleri Tamamlama	1	0	0	0
Paragrafa Cümle Yerleştirme	1	0	0	0
Bir Paragrafa Bağlı Çoklu Sorular	6	0	0	0

	Soru	Doğru	Yanlış	Boş	Net	Başarı
TYT Matematik	40	0	0	40	0,00	% 0
Cevap Anahtarı	B	DAEBDAECCDEDBDECCECECBCEBDDCBACECABBEBB				
Cevaplarınız						

	S	D	Y	B%
Matematik-1	0	0	0	0
Rasyonel Sayılar	1	0	0	0
Ondalık Sayılar	1	0	0	0
Üslü ifadeler	1	0	0	0
Köküklü ifadeler	1	0	0	0
Sayı Problemleri	5	0	0	0
Aralık Kavramı ve Basit Eşitsizlikler	1	0	0	0
Tek ve Çift Sayılar	1	0	0	0
Mutlak Değerli Eşitsizlikler	1	0	0	0
Birinci Dereceden Bir Bilinmeyenli Denklemler	1	0	0	0
Birinci Dereceden İki Bilinmeyenli Denklemler	1	0	0	0
Küme Problemleri	1	0	0	0
Fonksiyon Grafikleri	1	0	0	0
Koşullu Önerme ve İki Yönlü Koşullu Önerme	1	0	0	0
Merkezli Eğilim ve Yayılım Ölçüleri	1	0	0	0
Sayı Basamakları	1	0	0	0
Çarpma Ayırma ve Özdeşlikler	1	0	0	0
Rutin Olmayan Problemler	2	0	0	0
Yaş Problemleri	1	0	0	0
Temel Kavramlar ve Sayı Kümeleri	1	0	0	0
Hareket Problemleri	2	0	0	0
Yüzde, Kar-Zarar Problemleri	1	0	0	0
Grafik Problemleri	1	0	0	0
Sayma Yöntemleri	1	0	0	0
Basit Olayların Olasılıkları	1	0	0	0

	Soru	Doğru	Yanlış	Boş	Net	Başarı
Tarih-1	5	1	3	1	0,25	% 5
Coğrafya-1	5	1	3	1	0,25	% 5
Felsefe	5	0	3	2	-0,75	% 0
Din Kül. ve Ahl. Bil.	5	2	1	2	1,75	% 35
Felsefe (Seçmeli)	5	0	0	5	0,00	% 0
TYT Sosyal	20	4	10	6	1,50	% 8
Cevap Anahtarı	B	DBEACABCCABCDABDBDADDAAAA				
Cevaplarınız		beE dA eade ea D Ae				

	S	D	Y	B%
Tarih-1	0	0	0	0
İlk ve Orta Çağlarda İç Asya'daki Türk siyasi teşekküllerinin güç ve yönetim yapısını açıklar.	1	0	0	0
Uyguladığı uzun vadeli stratejinin Osmanlı Devleti'nin dünya gücü haline gelmesindeki rolünü analiz eder.	1	0	1	0
Osmanlı Devleti'nin siyasi varlığına yönelik iç ve dış tehditleri analiz eder.	1	0	1	0
Büyük Millet Meclisinin açılış sürecini ve sonrasında meydana gelen gelişmeleri kavrar.	1	0	1	0
Hukuk alanında meydana gelen gelişmelerin Türk toplumunda meydana getirdiği değişimleri kavrar.	1	1	0	100
Coğrafya-1	0	0	0	0
Doğa ve İnsan Etkileşimi	1	0	1	0
Dış Kuvvetler	1	0	1	0
Nüfus Piramitleri	1	1	0	100
Uluslararası Ulaşım Hatları	1	0	0	0
Afetlerin Dağılışı ve Afetlerden Korunma Yolları	1	0	1	0
Felsefe	0	0	0	0
MÖ 6. Yüzyıl - MS 2. Yüzyıl Felsefesinin Ayrıcı Nitelikleri	1	0	0	0
Felsefi Düşünce	2	0	2	0
15. Yüzyıl - 17. Yüzyıl Felsefesinin Ortaya Çıkışı	1	0	0	0
Siyaset Felsefesi	1	0	1	0
Din Kül. ve Ahl. Bil.	0	0	0	0
Gençlik ve Değerler	1	0	1	0
Ahlaki Tutum ve Davranışlar	2	2	0	100
İslam ve İbadet	1	0	0	0
İslam Düşüncesinde İtikadi, Siyasi ve Fikhi Yorumlar	1	0	0	0

	Soru	Doğru	Yanlış	Boş	Net	Başarı
Fizik	7	0	0	7	0,00	% 0
Kimya	7	1	1	5	0,75	% 11
Biyoloji	6	1	0	5	1,00	% 17
TYT Fen	20	2	1	17	1,75	% 9
Cevap Anahtarı	B	DBADDEBBBCCDEEDCEBDA				
Cevaplarınız		aE E				

	S	D	Y	B%
Fizik	0	0	0	0
Fiziksel nicelikleri sınıflandırır.	1	0	0	0
Yapışma (adezyon) ve birbirini tutma (kohezyon) olaylarını örneklerle açıklar.	2	0	0	0
Konum, alınan yol, yer değiştirme, sürat ve hız kavramlarını birbirleri ile ilişkilendirir.	1	0	0	0
Elektrik Devreleri	1	0	0	0
Isı, sıcaklık ve iç enerji kavramlarını açıklar.	1	0	0	0
Aydınlanma	1	0	0	0
Kimya	0	0	0	0
Kimya Uygulamalarında İş Sağlığı ve Güvenliği	1	1	0	100
Elementlerin Sınıflandırılması	1	0	0	0
Zayıf Etkileşimlerin Sınıflandırılması	1	0	0	0
Mol Kavramı	1	0	0	0
Çözeltilerde Derişim	1	0	0	0
Asitler ve Bazlar	1	0	0	0
Gıdalar	1	0	1	0
Biyoloji	0	0	0	0
Karbohidratlar	1	0	0	0
Küçük Moleküllerin Taşınması	1	0	0	0
Hayvanlar	1	0	0	0
Mayoz	1	0	0	0
Cinsiyete Bağlı Kalıtım	1	1	0	100
Ekosistemde Madde ve Enerji Akışı	1	0	0	0

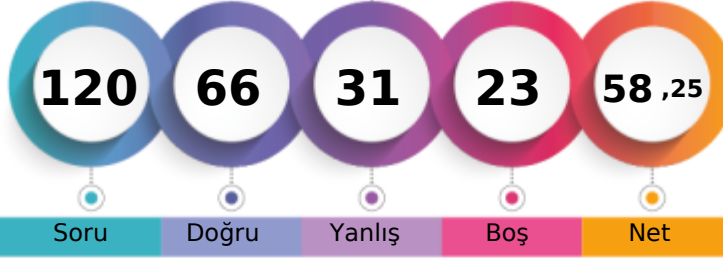

315,208 % 29,46

MANİSA / YUNUSEMRE
KEP AKADEMİ MEZUN SAYISAL BOZKÖY-M - 30033
ENES BATIN GÜLEÇ

1. Öğrenci

Sizin yeriniz
(3372.)

Sonuncu Öğrenci

Soru Doğru Yanlış Boş Net

Şube Kurum İlçe İl Genel

Öğrenci Sıra No 25 35 172 313 3372 % 29,46

Sınava Katılan Öğrenci Sayısı 74 92 678 957 11446

	Soru	Doğru	Yanlış	Boş	Net	Başarı
TYT Türkçe	40	26	13	1	22,75	% 57
Cevap Anahtarı	A CCCDBEDAACEBADDAAEBDBCEBDCEACBDCECAACDADA					
Cevaplarınız	CCCbBEDA adBdcDAaBDabBDcECdBDCECaAAaDaaA					

	S	D	Y	B	%
Türkçe	0	0	0	0	0
Sözcükte Anlam	3	3	0	100	
Metne Sözcük Yerleştirme	1	1	0	100	
Cümleli Yorumlama ve Açıklama	2	1	1	50	
Deyimler ve Atasözleri	1	1	0	100	
Seş Bilgisi - Karma	1	1	0	100	
Bitişik ve Ayrı Yazılan Kelimeler	1	1	0	100	
Yazım Kuralları - Karma	1	0	0	0	
Virgül	1	0	1	0	
EKLER VE SÖZCÜK YAPISI	1	0	1	0	
Noktalama İşaretleri - Karma	1	1	0	100	
Karma Dil Bilgisi	1	0	1	0	
Paragrafı İkiye Ayırma	1	0	1	0	
Paragrafa Özgü Soru Kökü	2	2	0	100	
ANLATIM TEKNİKLERİ VE DÜŞÜNCEYİ GELİŞTİRME YOLLARI	1	1	0	100	
İki Paragrafın Karşılaştırılması	2	0	2	0	
Paragrafın Konusu	3	2	1	67	
Paragrafa Yardımcı Düşünceler	4	4	0	100	
Paragrafa Ana Düşünce (Ana Fikir)	2	1	1	50	
Paragrafın Yorumlanması	4	2	2	50	
Paragrafta Boş Bırakılan Yerleri Tamamlama	2	2	0	100	
Paragrafta Anlatım Akışını Bozan Cümle	1	1	0	100	
Diyalogta Boş Bırakılan Yerleri Tamamlama	1	0	1	0	
Paragrafa Cümle Yerleştirme	1	1	0	100	
Bir Paragrafa Bağlı Çoklu Sorular	6	4	2	67	

	Soru	Doğru	Yanlış	Boş	Net	Başarı
Tarih-1	5	3	2	0	2,50	% 50
Coğrafya-1	5	3	1	1	2,75	% 55
Felsefe	5	5	0	0	5,00	% 100
Din Kül. ve Ahl. Bil.	5	3	2	0	2,50	% 50
Felsefe (Seçmeli)	5	0	0	5	0,00	% 0
TYT Sosyal	20	14	5	1	12,75	% 64
Cevap Anahtarı	A ACDBECAABCABBCCDDADBDAAADAA					
Cevaplarınız	ACDccCdA CABBCDDAaBc					

	S	D	Y	B	%
Tarih-1	0	0	0	0	0
İlk ve Orta Çağlarda İç Asya'daki Türk siyasi teşekküllerinin güç ve yönetim yapısını açıklar.	1	1	0	100	
Uyguladığı uzun vadeli stratejinin Osmanlı Devleti'nin dünya gücü haline gelmesindeki rolünü analiz eder.	1	1	0	100	
Osmanlı Devleti'nin siyasi varlığına yönelik iç ve dış tehditleri analiz eder.	1	1	0	100	
Büyük Millet Meclisinin açılış sürecini ve sonrasında meydana gelen gelişmeleri kavrar.	1	0	1	0	
Hukuk alanında meydana gelen gelişmelerin Türk toplumunda meydana getirdiği değişimleri kavrar.	1	0	1	0	
Coğrafya-1	0	0	0	0	0
Doğa ve İnsan Etkileşimi	1	1	0	100	
Dış Kuvvetler	1	0	1	0	
Nüfus Piramitleri	1	1	0	100	
Uluslararası Ulaşım Hatları	1	0	0	0	
Afetlerin Dağılışı ve Afetlerden Korunma Yolları	1	1	0	100	
Felsefe	0	0	0	0	0
MÖ 6. Yüzyıl - MS 2. Yüzyıl Felsefesinin Ayırıcı Nitelikleri	1	1	0	100	
Felsefi Düşünce	2	2	0	100	
15. Yüzyıl - 17. Yüzyıl Felsefesinin Ortaya Çıkışı	1	1	0	100	
Siyaset Felsefesi	1	1	0	100	
Din Kül. ve Ahl. Bil.	0	0	0	0	0
Gençlik ve Değerler	1	1	0	100	
Ahlaki Tutum ve Davranışlar	2	1	1	50	
İslam ve İbadet	1	0	1	0	
İslam Düşüncesinde İtikadi, Siyasi ve Fikhi Yorumlar	1	1	0	100	

	Soru	Doğru	Yanlış	Boş	Net	Başarı
Matematik-1	30	17	4	9	16,00	% 53
Geometri	10	1	2	7	0,50	% 5
TYT Matematik	40	18	6	16	16,50	% 41
Cevap Anahtarı	A CEDAEBDABBCEDEBDBCECECECBCEBBDDBBACECABBE					
Cevaplarınız	CE AE DeBB DBDE aE ECECdBB dd E					

	S	D	Y	B	%
Matematik-1	0	0	0	0	0
Rasyonel Sayılar	1	1	0	100	
Ondalık Sayılar	1	1	0	100	
Üslü İfadeler	1	0	0	0	
Köklü İfadeler	1	1	0	100	
Sayı Problemleri	5	3	1	60	
Aralık Kavramı ve Basit Eşitsizlikler	1	0	0	0	
Tek ve Çift Sayılar	1	1	0	100	
Mutlak Değerli Eşitsizlikler	1	0	1	0	
Birinci Dereceden Bir Bilinmeyenli Denklemler	1	1	0	100	
Birinci Dereceden İki Bilinmeyenli Denklemler	1	1	0	100	
Küme Problemleri	1	0	0	0	
Fonksiyon Grafikleri	1	0	0	0	
Koşullu Önerme ve İki Yönlü Koşullu Önerme	1	0	0	0	
Merkezi Eğilim ve Yayılım Ölçüleri	1	1	0	100	
Sayı Basamakları	1	1	0	100	
Çarpımlara Ayırma ve Özdeşlikler	1	1	0	100	
Rutin Olmayan Problemler	2	1	1	50	
Yaş Problemleri	1	0	1	0	
Temel Kavramlar ve Sayı Kümeleri	1	1	0	100	
Hareket Problemleri	2	1	0	50	

	Soru	Doğru	Yanlış	Boş	Net	Başarı
Fizik	7	2	3	2	1,25	% 18
Kimya	7	4	1	2	3,75	% 54
Biyoloji	6	2	3	1	1,25	% 21
TYT Fen	20	8	7	5	6,25	% 31
Cevap Anahtarı	A BEDBADDEEBBCCDADDCEB					
Cevaplarınız	B bBca dE CCDB DdaB					

	S	D	Y	B	%
Fizik	0	0	0	0	0
Fiziksel nicelikleri sınıflandırır.	1	1	0	100	
Yapışma (adezyon) ve birbirini tutma (kohezyon) olaylarını örneklerle açıklar.	2	0	1	0	
Konum, alınan yol, yer değiştirme, hız ve hız kavramlarını birbirleri ile ilişkilendirir.	1	1	0	100	
Elektrik Devreleri	1	0	1	0	
Isı, sıcaklık ve iç enerji kavramlarını açıklar.	1	0	1	0	
Aydınlanma	1	0	0	0	
Kimya	0	0	0	0	0
Kimya Uygulamalarında İş Sağlığı ve Güvenliği	1	0	1	0	
Elementlerin Sınıflandırılması	1	1	0	100	
Zayıf Etkileşimlerin Sınıflandırılması	1	0	0	0	
Mol Kavramı	1	0	0	0	
Çözeltilerde Derişim	1	1	0	100	
Asitler ve Bazlar	1	1	0	100	
Gıdalar	1	1	0	100	
Biyoloji	0	0	0	0	0
Karbohidratlar	1	0	1	0	
Küçük Moleküllerin Taşınması	1	0	0	0	
Hayvanlar	1	1	0	100	
Mayoz	1	0	1	0	
Cinsiyete Bağlı Kalıtım	1	0	1	0	
Ekosistemde Madde ve Enerji Akışı	1	1	0	100	

MANİSA / YUNUSEMRE
KEP AKADEMİ MEZUN SAYISAL BOZKÖY

-M - 13081
EREN ÖZÇİFTÇİ

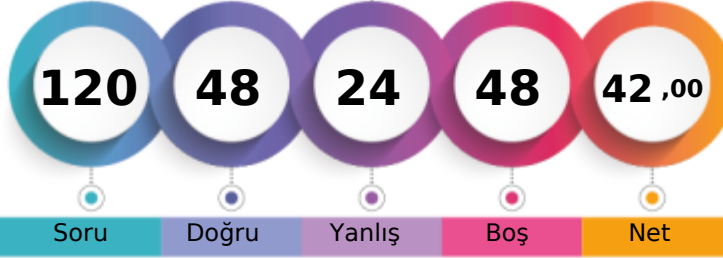

1. Öğrenci

Sizin yeriniz
(6033.)

Sonuncu Öğrenci

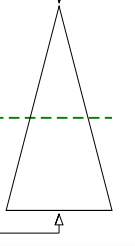

Soru Doğru Yanlış Boş Net

Şube Kurum İlçe İl Genel

Öğrenci Sıra No 41 55 325 517 6033 % 52,71

Sınava Katılan Öğrenci Sayısı 74 92 678 957 11446

		Soru	Doğru	Yanlış	Boş	Net	Başarı	
TYT Türkçe		40	26	11	3	23,25	% 58	
Cevap Anahtarı	B	CDBEDACCEBADD AEBDBCEBDECEBDCDAACDADAAC						
Cevaplarınız		CbBE cCb B cDAEdDbBDECECaAcCDEDAAA						

	S	D	Y	B%
Türkçe	0	0	0	0
Sözcükte Anlam	3	1	2	33
Metne Sözcük Yerleştirme	1	1	0	100
Cümleli Yorumlama ve Açıklama	2	1	1	50
Deyimler ve Atasözleri	1	1	0	100
Seş Bilgisi - Karma	1	0	0	0
Bitişik ve Ayrı Yazılan Kelimeler	1	0	1	0
Yazım Kuralları - Karma	1	1	0	100
Virgül	1	0	1	0
EKLER VE SÖZCÜK YAPISI	1	0	0	0
Noktalama İşaretleri - Karma	1	1	0	100
Karma Dil Bilgisi	1	0	0	0
Paragrafı İkiye Ayırma	1	0	1	0
Paragrafa Özgü Soru Kökü	2	2	0	100
ANLATIM TEKNİKLERİ VE DÜŞÜNCEYİ GELİŞTİRME YOLLARI	1	1	0	100
İki Paragrafın Karşılaştırılması	2	2	0	100
Paragrafın Konusu	3	2	1	67
Paragrafa Yardımcı Düşünceler	4	3	1	75
Paragrafa Ana Düşünce (Ana Fikir)	2	1	1	50
Paragrafın Yorumlanması	4	2	2	50
Paragrafta Boş Bırakılan Yerleri Tamamlama	2	2	0	100
Paragrafta Anlatım Akışını Bozan Cümle	1	1	0	100
Diyalogta Boş Bırakılan Yerleri Tamamlama	1	1	0	100
Paragrafa Cümle Yerleştirme	1	1	0	100
Bir Paragrafa Bağlı Çoklu Sorular	6	4	2	67

		Soru	Doğru	Yanlış	Boş	Net	Başarı	
Tarih-1		5	3	2	0	2,50	% 50	
Coğrafya-1		5	2	2	1	1,50	% 30	
Felsefe		5	3	2	0	2,50	% 50	
Din Küll. ve Ahl. Bil.		5	4	1	0	3,75	% 75	
Felsefe (Seçmeli)		5	0	0	5	0,00	% 0	
TYT Sosyal		20	12	7	1	10,25	% 51	
Cevap Anahtarı	B	DBEACABCCBACDBADBDADAAAA						
Cevaplarınız		eBcACA eCceCDBeaBDAD						

	S	D	Y	B%
Tarih-1	0	0	0	0
İlk ve Orta Çağlarda İç Asya'daki Türk siyasi teşekküllerinin güç ve yönetim yapısını açıklar.	1	1	0	100
Uyguladığı uzun vadeli stratejinin Osmanlı Devleti'nin dünya gücü haline gelmesindeki rolünü analiz eder.	1	1	0	100
Osmanlı Devleti'nin siyasi varlığına yönelik iç ve dış tehditleri analiz eder.	1	0	1	0
Büyük Millet Meclisinin açılış sürecini ve sonrasında meydana gelen gelişmeleri kavrar.	1	1	0	100
Hukuk alanında meydana gelen gelişmelerin Türk toplumunda meydana getirdiği değişimleri kavrar.	1	0	1	0
Coğrafya-1	0	0	0	0
Doğa ve İnsan Etkileşimi	1	1	0	100
Dış Kuvvetler	1	0	1	0
Nüfus Piramitleri	1	1	0	100
Uluslararası Ulaşım Hatları	1	0	0	0
Afetlerin Dağılışı ve Afetlerden Korunma Yolları	1	0	1	0
Felsefe	0	0	0	0
MÖ 6. Yüzyıl - MS 2. Yüzyıl Felsefesinin Ayrıcı Nitelikleri	1	0	1	0
Felsefi Düşünce	2	1	1	50
15. Yüzyıl - 17. Yüzyıl Felsefesinin Ortaya Çıkışı	1	1	0	100
Siyaset Felsefesi	1	1	0	100
Din Küll. ve Ahl. Bil.	0	0	0	0
Gençlik ve Değerler	1	1	0	100
Ahlaki Tutum ve Davranışlar	2	2	0	100
İslam ve İbadet	1	0	1	0
İslam Düşüncesinde İtikadi, Siyasi ve Fikhi Yorumlar	1	1	0	100

		Soru	Doğru	Yanlış	Boş	Net	Başarı	
Matematik-1		30	9	3	18	8,25	% 28	
Geometri		10	0	0	10	0,00	% 0	
TYT Matematik		40	9	3	28	8,25	% 21	
Cevap Anahtarı	B	DAEBDAECCDEDBDECECECBCEBBDCEBACECABBEBB						
Cevaplarınız		e EBDd CC D DE C d						

	S	D	Y	B%
Matematik-1	0	0	0	0
Rasyonel Sayılar	1	1	0	100
Ondalık Sayılar	1	0	0	0
Üslü İfadeler	1	0	1	0
Köklü İfadeler	1	0	0	0
Sayı Problemleri	5	1	0	20
Aralık Kavramı ve Basit Eşitsizlikler	1	1	0	100
Tek ve Çift Sayılar	1	1	0	100
Mutlak Değerli Eşitsizlikler	1	0	1	0
Birinci Dereceden Bir Bilinmeyenli Denklemler	1	0	0	0
Birinci Dereceden İki Bilinmeyenli Denklemler	1	0	0	0
Küme Problemleri	1	1	0	100
Fonksiyon Grafikleri	1	0	0	0
Koşullu Önerme ve İki Yönlü Koşullu Önerme	1	0	0	0
Merkezi Eğilim ve Yayılım Ölçüleri	1	1	0	100
Sayı Basamakları	1	0	0	0
Çarpımlara Ayırma ve Özdeşlikler	1	1	0	100
Rutin Olmayan Problemler	2	1	0	50
Yaş Problemleri	1	1	0	100
Temel Kavramlar ve Sayı Kümeleri	1	0	0	0
Hareket Problemleri	2	0	1	0

		Soru	Doğru	Yanlış	Boş	Net	Başarı	
Fizik		7	0	0	7	0,00	% 0	
Kimya		7	0	2	5	-0,50	% 0	
Biyoloji		6	1	1	4	0,75	% 13	
TYT Fen		20	1	3	16	0,25	% 1	
Cevap Anahtarı	B	DBADDEBBBCCDEEDCEBDA						
Cevaplarınız		ad e B						

	S	D	Y	B%
Fizik	0	0	0	0
Fiziksel nicelikleri sınıflandırır.	1	0	0	0
Yapışma (adezyon) ve birbirini tutma (kohezyon) olaylarını örneklerle açıklar.	2	0	0	0
Konum, alınan yol, yer değiştirme, hız ve hız kavramlarını birbirleri ile ilişkilendirir.	1	0	0	0
Elektrik Devreleri	1	0	0	0
Isı, sıcaklık ve iç enerji kavramlarını açıklar.	1	0	0	0
Aydınlanma	1	0	0	0
Kimya	0	0	0	0
Kimya Uygulamalarında İş Sağlığı ve Güvenliği	1	0	1	0
Elementlerin Sınıflandırılması	1	0	0	0
Zayıf Etkileşimlerin Sınıflandırılması	1	0	0	0
Mol Kavramı	1	0	0	0
Çözeltilerde Derişim	1	0	0	0
Asitler ve Bazlar	1	0	0	0
Gıdalar	1	0	1	0
Biyoloji	0	0	0	0
Karbohidratlar	1	0	0	0
Küçük Moleküllerin Taşınması	1	0	0	0
Hayvanlar	1	0	1	0
Mayoz	1	0	0	0
Cinsiyete Bağlı Kalıtım	1	0	0	0
Ekosistemde Madde ve Enerji Akışı	1	1	0	100



256,805 % 57,46

MANİSA / YUNUSEMRE
KEP AKADEMİ MEZUN SAYISAL BOZKÖY

-M - 13037
FATMA NUR İÇYER

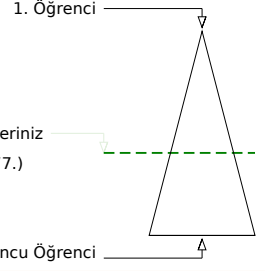
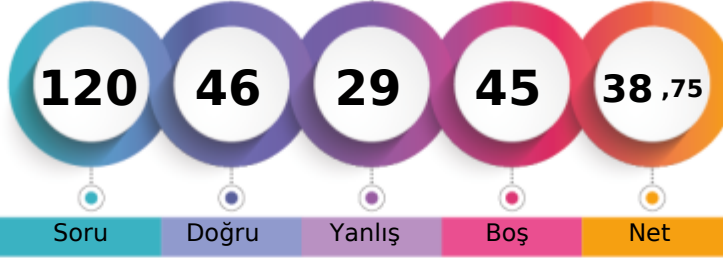

Soru Doğru Yanlış Boş Net

	Şube	Kurum	İlçe	İl	Genel
Öğrenci Sıra No	47	61	364	568	6577 % 57,46
Sınava Katılan Öğrenci Sayısı	74	92	678	957	11446

	Soru	Doğru	Yanlış	Boş	Net	Başarı
TYT Türkçe	40	21	12	7	18,00	% 45
Cevap Anahtarı	A CCCDBEDAACEBADDAAEBDBCBDDCEACBDCEDAACDADA					
Cevaplarınız	CCbaB bAC B cDeae BCBda bBcCECCAACDeDA					

	S	D	Y	B%
Türkçe	0	0	0	0
Sözcükte Anlam	3	3	0	100
Metne Sözcük Yerleştirme	1	0	1	0
Cümleli Yorumlama ve Açıklama	2	1	1	50
Deyimler ve Atasözleri	1	0	0	0
Seş Bilgisi - Karma	1	0	0	0
Bitişik ve Ayrı Yazılan Kelimeler	1	0	1	0
Yazım Kuralları - Karma	1	1	0	100
Virgül	1	1	0	100
EKLER VE SÖZCÜK YAPISI	1	0	0	0
Noktalama İşaretleri - Karma	1	1	0	100
Karma Dil Bilgisi	1	0	0	0
Paragrafı İkiye Ayırma	1	0	1	0
Paragrafa Özgü Soru Kökü	2	1	0	50
ANLATIM TEKNİKLERİ VE DÜŞÜNCEYİ GELİŞTİRME YOLLARI	1	0	1	0
İki Paragrafın Karşılaştırılması	2	1	1	50
Paragrafın Konusu	3	2	1	67
Paragrafa Yardımcı Düşünceler	4	3	0	75
Paragrafa Ana Düşünce (Ana Fikir)	2	2	0	100
Paragrafın Yorumlanması	4	1	3	25
Paragrafta Boş Bırakılan Yerleri Tamamlama	2	2	0	100
Paragrafta Anlatım Akışını Bozan Cümle	1	0	0	0
Diyalogta Boş Bırakılan Yerleri Tamamlama	1	0	1	0
Paragrafa Cümle Yerleştirme	1	0	1	0
Bir Paragrafa Bağlı Çoklu Sorular	6	5	1	83

	Soru	Doğru	Yanlış	Boş	Net	Başarı
Tarih-1	5	2	2	1	1,50	% 30
Coğrafya-1	5	1	0	4	1,00	% 20
Felsefe	5	3	2	0	2,50	% 50
Din Kül. ve Ahl. Bil.	5	4	1	0	3,75	% 75
Felsefe (Seçmeli)	5	0	0	5	0,00	% 0
TYT Sosyal	20	10	5	5	8,75	% 44
Cevap Anahtarı	A ACDBECAABCABBCCDDADBDAAADAA					
Cevaplarınız	A DedC eBeCDDAaBD					

	S	D	Y	B%
Tarih-1	0	0	0	0
İlk ve Orta Çağlarda İç Asya'daki Türk siyasi teşekküllerinin güç ve yönetim yapısını açıklar.	1	1	0	100
Uyguladığı uzun vadeli stratejinin Osmanlı Devleti'nin dünya gücü haline gelmesindeki rolünü analiz eder.	1	0	0	0
Osmanlı Devleti'nin siyasi varlığına yönelik iç ve dış tehditleri analiz eder.	1	1	0	100
Büyük Millet Meclisinin açılış sürecini ve sonrasında meydana gelen gelişmeleri kavrar.	1	0	1	0
Hukuk alanında meydana gelen gelişmelerin Türk toplumunda meydana getirdiği değişimleri kavrar.	1	0	1	0
Coğrafya-1	0	0	0	0
Doğa ve İnsan Etkileşimi	1	1	0	100
Dış Kuvvetler	1	0	0	0
Nüfus Piramitleri	1	0	0	0
Uluslararası Ulaşım Hatları	1	0	0	0
Afetlerin Dağılışı ve Afetlerden Korunma Yolları	1	0	0	0
Felsefe	0	0	0	0
MÖ 6. Yüzyıl - MS 2. Yüzyıl Felsefesinin Ayrıcı Nitelikleri	1	0	1	0
Felsefi Düşünce	2	1	1	50
15. Yüzyıl - 17. Yüzyıl Felsefesinin Ortaya Çıkışı	1	1	0	100
Siyaset Felsefesi	1	1	0	100
Din Kül. ve Ahl. Bil.	0	0	0	0
Gençlik ve Değerler	1	1	0	100
Ahlaki Tutum ve Davranışlar	2	2	0	100
İslam ve İbadet	1	0	1	0
İslam Düşüncesinde İtikadi, Siyasi ve Fikhi Yorumlar	1	1	0	100

	Soru	Doğru	Yanlış	Boş	Net	Başarı
Matematik-1	30	10	4	16	9,00	% 30
Geometri	10	0	0	10	0,00	% 0
TYT Matematik	40	10	4	26	9,00	% 23
Cevap Anahtarı	A CEDAEBDABBCEDEBDECECECEBCEBBDDBBACECABBE					
Cevaplarınız	C A BDbBd Edd CE d					

	S	D	Y	B%
Matematik-1	0	0	0	0
Rasyonel Sayılar	1	1	0	100
Ondalık Sayılar	1	0	0	0
Üslü İfadeler	1	0	0	0
Köklü İfadeler	1	1	0	100
Sayı Problemleri	5	0	0	0
Aralık Kavramı ve Basit Eşitsizlikler	1	1	0	100
Tek ve Çift Sayılar	1	1	0	100
Mutlak Değerli Eşitsizlikler	1	0	1	0
Birinci Dereceden Bir Bilinmeyenli Denklemler	1	1	0	100
Birinci Dereceden İki Bilinmeyenli Denklemler	1	1	0	100
Küme Problemleri	1	0	1	0
Fonksiyon Grafikleri	1	0	0	0
Koşullu Önerme ve İki Yönlü Koşullu Önerme	1	1	0	100
Merkezi Eğilim ve Yayılım Ölçüleri	1	1	0	100
Sayı Basamakları	1	0	1	0
Çarpımlara Ayırma ve Özdeşlikler	1	0	0	0
Rutin Olmayan Problemler	2	0	1	0
Yaş Problemleri	1	1	0	100
Temel Kavramlar ve Sayı Kümeleri	1	1	0	100
Hareket Problemleri	2	0	0	0

	Soru	Doğru	Yanlış	Boş	Net	Başarı
Fizik	7	2	4	1	1,00	% 14
Kimya	7	1	2	4	0,50	% 7
Biyoloji	6	2	2	2	1,50	% 25
TYT Fen	20	5	8	7	3,00	% 15
Cevap Anahtarı	A BEDBADDEEBBCCDADDCEB					
Cevaplarınız	BEee cedE a eD d B					

	S	D	Y	B%
Fizik	0	0	0	0
Fiziksel nicelikleri sınıflandırır.	1	1	0	100
Yapışma (adezyon) ve birbirini tutma (kohezyon) olaylarını örneklerle açıklar.	2	1	1	50
Konum, alınan yol, yer değiştirme, hız ve hız kavramlarını birbirleri ile ilişkilendirir.	1	0	1	0
Elektrik Devreleri	1	0	0	0
Isı, sıcaklık ve iç enerji kavramlarını açıklar.	1	0	1	0
Aydınlanma	1	0	1	0
Kimya	0	0	0	0
Kimya Uygulamalarında İş Sağlığı ve Güvenliği	1	0	1	0
Elementlerin Sınıflandırılması	1	1	0	100
Zayıf Etkileşimlerin Sınıflandırılması	1	0	0	0
Mol Kavramı	1	0	0	0
Çözeltilerde Derişim	1	0	0	0
Asitler ve Bazlar	1	0	1	0
Gıdalar	1	0	0	0
Biyoloji	0	0	0	0
Karbohidratlar	1	0	1	0
Küçük Moleküllerin Taşınması	1	1	0	100
Hayvanlar	1	0	0	0
Mayoz	1	0	1	0
Cinsiyete Bağlı Kalıtım	1	0	0	0
Ekosistemde Madde ve Enerji Akışı	1	1	0	100

MANİSA / YUNUSEMRE
KEP AKADEMİ MEZUN SAYISAL BOZKÖY

-M - 1240
FERHAT YÜMLÜ

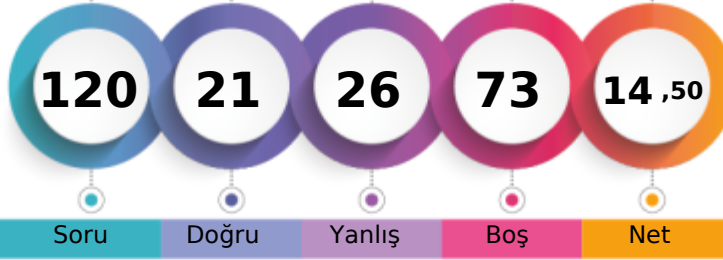

1. Öğrenci

Sizin yeriniz
(10565.)

Sonuncu Öğrenci

Soru

Doğru

Yanlış

Boş

Net

Şube

Kurum

İlçe

İl

Genel

Öğrenci Sıra No

69

87

633

903

10565 % 92,30

Sınava Katılan Öğrenci Sayısı

74

92

678

957

11446

	Soru	Doğru	Yanlış	Boş	Net	Başarı
TYT Türkçe	40	13	16	11	9,00	% 23
Cevap Anahtarı	B	CDBEDACCEBADD	AEBDEBCBDE	CABDCECDAA	CADADAAC	
Cevaplarınız		CDBE	CC a b dEaa	BecD Ebce	aE cA a e	Add

	S	D	Y	B%
Türkçe	0	0	0	0
Sözcükte Anlam	3	2	0	67
Metne Sözcük Yerleştirme	1	1	0	100
Cümleli Yorumlama ve Açıklama	2	2	0	100
Deyimler ve Atasözleri	1	1	0	100
Seş Bilgisi - Karma	1	0	0	0
Bitişik ve Ayrı Yazılan Kelimeler	1	0	0	0
Yazım Kuralları - Karma	1	0	1	0
Virgül	1	0	1	0
EKLER VE SÖZCÜK YAPISI	1	0	0	0
Noktalama İşaretleri - Karma	1	0	1	0
Karma Dil Bilgisi	1	0	0	0
Paragrafı İkiye Ayırma	1	0	1	0
Paragrafa Özgü Soru Kökü	2	1	0	50
ANLATIM TEKNİKLERİ VE DÜŞÜNCEYİ GELİŞTİRME YOLLARI	1	0	1	0
İki Paragrafın Karşılaştırılması	2	2	0	100
Paragrafın Konusu	3	1	1	33
Paragrafa Yardımcı Düşünceler	4	1	2	25
Paragrafa Ana Düşünce (Ana Fikir)	2	0	1	0
Paragrafın Yorumlanması	4	0	3	0
Paragrafta Boş Bırakılan Yerleri Tamamlama	2	1	1	50
Paragrafta Anlatım Akışını Bozan Cümle	1	0	1	0
Diyalogta Boş Bırakılan Yerleri Tamamlama	1	0	1	0
Paragrafa Cümle Yerleştirme	1	0	0	0
Bir Paragrafa Bağlı Çoklu Sorular	6	1	2	17

	Soru	Doğru	Yanlış	Boş	Net	Başarı
Tarih-1	5	0	0	5	0,00	% 0
Coğrafya-1	5	2	1	2	1,75	% 35
Felsefe	5	0	0	5	0,00	% 0
Din Kül. ve Ahl. Bil.	5	2	2	1	1,50	% 30
Felsefe (Seçmeli)	5	0	0	5	0,00	% 0
TYT Sosyal	20	4	3	13	3,25	% 16
Cevap Anahtarı	B	DBEACABCC	ABCDBADBD	ADAAAA		
Cevaplarınız		d	CC	e	DAb	

	S	D	Y	B%
Tarih-1	0	0	0	0
İlk ve Orta Çağlarda İç Asya'daki Türk siyasi teşekküllerinin güç ve yönetim yapısını açıklar.	1	0	0	0
Uyguladığı uzun vadeli stratejinin Osmanlı Devleti'nin dünya gücü haline gelmesindeki rolünü analiz eder.	1	0	0	0
Osmanlı Devleti'nin siyasi varlığına yönelik iç ve dış tehditleri analiz eder.	1	0	0	0
Büyük Millet Meclisinin açılış sürecini ve sonrasında meydana gelen gelişmeleri kavrar.	1	0	0	0
Hukuk alanında meydana gelen gelişmelerin Türk toplumunda meydana getirdiği değişimleri kavrar.	1	0	0	0
Coğrafya-1	0	0	0	0
Doğa ve İnsan Etkileşimi	1	1	0	100
Dış Kuvvetler	1	0	0	0
Nüfus Piramitleri	1	0	1	0
Uluslararası Ulaşım Hatları	1	0	0	0
Afetlerin Dağılışı ve Afetlerden Korunma Yolları	1	1	0	100
Felsefe	0	0	0	0
MÖ 6. Yüzyıl - MS 2. Yüzyıl Felsefesinin Ayırıcı Nitelikleri	1	0	0	0
Felsefi Düşünce	2	0	0	0
15. Yüzyıl - 17. Yüzyıl Felsefesinin Ortaya Çıkışı	1	0	0	0
Siyaset Felsefesi	1	0	0	0
Din Kül. ve Ahl. Bil.	0	0	0	0
Gençlik ve Değerler	1	0	1	0
Ahlaki Tutum ve Davranışlar	2	2	0	100
İslam ve İbadet	1	0	1	0
İslam Düşüncesinde İtikadi, Siyasi ve Fikhi Yorumlar	1	0	0	0

	Soru	Doğru	Yanlış	Boş	Net	Başarı
Matematik-1	30	0	2	28	-0,50	% 0
Geometri	10	1	0	9	1,00	% 10
TYT Matematik	40	1	2	37	0,50	% 1
Cevap Anahtarı	B	DAEBDAECCDE	DBDECCCECB	EBBDCBBACE	CABBEBB	
Cevaplarınız		a	c			E

	S	D	Y	B%
Matematik-1	0	0	0	0
Rasyonel Sayılar	1	0	0	0
Ondalık Sayılar	1	0	0	0
Üslü İfadeler	1	0	0	0
Kökü İfadeler	1	0	0	0
Sayı Problemleri	5	0	0	0
Aralık Kavramı ve Basit Eşitsizlikler	1	0	1	0
Tek ve Çift Sayılar	1	0	0	0
Mutlak Değerli Eşitsizlikler	1	0	0	0
Birinci Dereceden Bir Bilinmeyenli Denklemler	1	0	0	0
Birinci Dereceden İki Bilinmeyenli Denklemler	1	0	0	0
Küme Problemleri	1	0	0	0
Fonksiyon Grafikleri	1	0	0	0
Koşullu Önerme ve İki Yönlü Koşullu Önerme	1	0	1	0
Merkezi Eğilim ve Yayılım Ölçüleri	1	0	0	0
Sayı Basamakları	1	0	0	0
Çarpımlara Ayırma ve Özdeşlikler	1	0	0	0
Rutin Olmayan Problemler	2	0	0	0
Yaş Problemleri	1	0	0	0
Temel Kavramlar ve Sayı Kümeleri	1	0	0	0
Hareket Problemleri	2	0	0	0

	Soru	Doğru	Yanlış	Boş	Net	Başarı
Fizik	7	2	3	2	1,25	% 18
Kimya	7	1	2	4	0,50	% 7
Biyoloji	6	0	0	6	0,00	% 0
TYT Fen	20	3	5	12	1,75	% 9
Cevap Anahtarı	B	DBADDEBBB	CCDEEDCE	BDA		
Cevaplarınız		eBe	D e	aEa		

	S	D	Y	B%
Fizik	0	0	0	0
Fiziksel nicelikleri sınıflandırır.	1	0	1	0
Yapışma (adezyon) ve birbirini tutma (kohezyon) olaylarını örneklerle açıklar.	2	0	1	0
Konum, alınan yol, yer değiştirme, hız ve hız kavramlarını birbirleri ile ilişkilendirir.	1	1	0	100
Elektrik Devreleri	1	0	1	0
Isı, sıcaklık ve iç enerji kavramlarını açıklar.	1	0	0	0
Aydınlanma	1	1	0	100
Kimya	0	0	0	0
Kimya Uygulamalarında İş Sağlığı ve Güvenliği	1	1	0	100
Elementlerin Sınıflandırılması	1	0	1	0
Zayıf Etkileşimlerin Sınıflandırılması	1	0	0	0
Mol Kavramı	1	0	0	0
Çözeltelerde Derişim	1	0	0	0
Asitler ve Bazlar	1	0	0	0
Gıdalar	1	0	1	0
Biyoloji	0	0	0	0
Karbohidratlar	1	0	0	0
Küçük Moleküllerin Taşınması	1	0	0	0
Hayvanlar	1	0	0	0
Mayoz	1	0	0	0
Cinsiyete Bağlı Kalıtım	1	0	0	0
Ekosistemde Madde ve Enerji Akışı	1	0	0	0

MANİSA / YUNUSEMRE
KEP AKADEMİ MEZUN SAYISAL BOZKÖY

-M - 13053
GÖKALP AYDIN

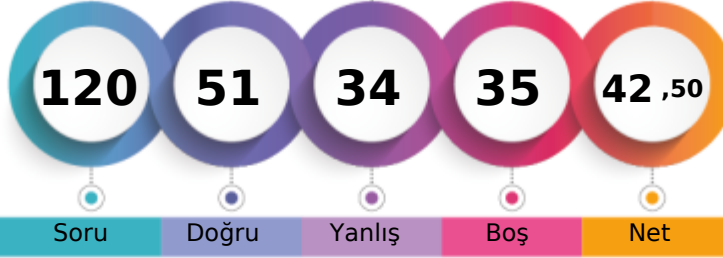

1. Öğrenci

Sizin yeriniz
(5912.)

Sonuncu Öğrenci

Soru Doğru Yanlış Boş Net

Şube Kurum İlçe İl Genel

Öğrenci Sıra No 39 53 318 507 5912 % 51,65

Sınava Katılan Öğrenci Sayısı 74 92 678 957 11446

	Soru	Doğru	Yanlış	Boş	Net	Başarı
TYT Türkçe	40	24	13	3	20,75	% 52
Cevap Anahtarı	A CCCDBEDAACEBADDAAEBDBCBDDCEACBDCDAACDADA					
Cevaplarınız	eCCDBE dba B caAaDBCBDDeBaE DCECDAAcbeba					

	S	D	Y	B%
Türkçe	0	0	0	0
Sözcükte Anlam	3	2	1	67
Metne Sözcük Yerleştirme	1	1	0	100
Cümleli Yorumlama ve Açıklama	2	2	0	100
Deyimler ve Atasözleri	1	1	0	100
Seş Bilgisi - Karma	1	0	0	0
Bitişik ve Ayrı Yazılan Kelimeler	1	0	1	0
Yazım Kuralları - Karma	1	0	1	0
Virgül	1	0	1	0
EKLER VE SÖZCÜK YAPISI	1	0	0	0
Noktalama İşaretleri - Karma	1	1	0	100
Karma Dil Bilgisi	1	0	0	0
Paragrafı İkiye Ayırma	1	0	1	0
Paragrafa Özgü Soru Kökü	2	1	1	50
ANLATIM TEKNİKLERİ VE DÜŞÜNCEYİ GELİŞTİRME YOLLARI	1	1	0	100
İki Paragrafın Karşılaştırılması	2	1	1	50
Paragrafın Konusu	3	1	2	33
Paragrafa Yardımcı Düşünceler	4	2	2	50
Paragrafa Ana Düşünce (Ana Fikir)	2	2	0	100
Paragrafın Yorumlanması	4	3	1	75
Paragrafta Boş Bırakılan Yerleri Tamamlama	2	2	0	100
Paragrafta Anlatım Akışını Bozan Cümle	1	0	1	0
Diyalogta Boş Bırakılan Yerleri Tamamlama	1	1	0	100
Paragrafa Cümle Yerleştirme	1	1	0	100
Bir Paragrafa Bağlı Çoklu Sorular	6	3	3	50

	Soru	Doğru	Yanlış	Boş	Net	Başarı
Tarih-1	5	2	3	0	1,25	% 25
Coğrafya-1	5	3	1	1	2,75	% 55
Felsefe	5	4	1	0	3,75	% 75
Din Kül. ve Ahl. Bil.	5	5	0	0	5,00	% 100
Felsefe (Seçmeli)	5	0	0	5	0,00	% 0
TYT Sosyal	20	14	5	1	12,75	% 64
Cevap Anahtarı	A ACDBECAABCABBCCDDADBDAAADAA					
Cevaplarınız	AbDecCdA CeBBCDDADBD					

	S	D	Y	B%
Tarih-1	0	0	0	0
İlk ve Orta Çağlarda İç Asya'daki Türk siyasi teşekküllerinin güç ve yönetim yapısını açıklar.	1	1	0	100
Uyguladığı uzun vadeli stratejinin Osmanlı Devleti'nin dünya gücü haline gelmesindeki rolünü analiz eder.	1	0	1	0
Osmanlı Devleti'nin siyasi varlığına yönelik iç ve dış tehditleri analiz eder.	1	1	0	100
Büyük Millet Meclisinin açılış sürecini ve sonrasında meydana gelen gelişmeleri kavrar.	1	0	1	0
Hukuk alanında meydana gelen gelişmelerin Türk toplumunda meydana getirdiği değişimleri kavrar.	1	0	1	0
Coğrafya-1	0	0	0	0
Doğa ve İnsan Etkileşimi	1	1	0	100
Dış Kuvvetler	1	0	1	0
Nüfus Piramitleri	1	1	0	100
Uluslararası Ulaşım Hatları	1	0	0	0
Afetlerin Dağılışı ve Afetlerden Korunma Yolları	1	1	0	100
Felsefe	0	0	0	0
MÖ 6. Yüzyıl - MS 2. Yüzyıl Felsefesinin Ayırıcı Nitelikleri	1	0	1	0
Felsefi Düşünce	2	2	0	100
15. Yüzyıl - 17. Yüzyıl Felsefesinin Ortaya Çıkışı	1	1	0	100
Siyaset Felsefesi	1	1	0	100
Din Kül. ve Ahl. Bil.	0	0	0	0
Gençlik ve Değerler	1	1	0	100
Ahlaki Tutum ve Davranışlar	2	2	0	100
İslam ve İbadet	1	1	0	100
İslam Düşüncesinde İtikadi, Siyasi ve Fikhi Yorumlar	1	1	0	100

	Soru	Doğru	Yanlış	Boş	Net	Başarı
Matematik-1	30	4	7	19	2,25	% 8
Geometri	10	0	0	10	0,00	% 0
TYT Matematik	40	4	7	29	2,25	% 6
Cevap Anahtarı	A CEDAEBDABBCEDEBDECECECEBCEBBDDBBACECABBE					
Cevaplarınız	E eEB acb E a c e					

	S	D	Y	B%
Matematik-1	0	0	0	0
Rasyonel Sayılar	1	0	0	0
Ondalık Sayılar	1	1	0	100
Üslü İfadeler	1	0	0	0
Kökü İfadeler	1	0	1	0
Sayı Problemleri	5	1	1	20
Aralık Kavramı ve Basit Eşitsizlikler	1	1	0	100
Tek ve Çift Sayılar	1	0	0	0
Mutlak Değerli Eşitsizlikler	1	0	0	0
Birinci Dereceden Bir Bilinmeyenli Denklemler	1	0	1	0
Birinci Dereceden İki Bilinmeyenli Denklemler	1	0	1	0
Küme Problemleri	1	0	1	0
Fonksiyon Grafikleri	1	0	0	0
Koşullu Önerme ve İki Yönlü Koşullu Önerme	1	1	0	100
Merkezi Eğilim ve Yayılım Ölçüleri	1	0	0	0
Sayı Basamakları	1	0	0	0
Çarpımlara Ayırma ve Özdeşlikler	1	0	0	0
Rutin Olmayan Problemler	2	0	1	0
Yaş Problemleri	1	0	0	0
Temel Kavramlar ve Sayı Kümeleri	1	0	1	0
Hareket Problemleri	2	0	0	0

	Soru	Doğru	Yanlış	Boş	Net	Başarı
Fizik	7	4	2	1	3,50	% 50
Kimya	7	4	2	1	3,50	% 50
Biyoloji	6	1	5	0	-0,25	% 0
TYT Fen	20	9	9	2	6,75	% 34
Cevap Anahtarı	A BEDBADDEEBBCCDADDCEB					
Cevaplarınız	BEDc eDEEc CCabcDdde					

	S	D	Y	B%
Fizik	0	0	0	0
Fiziksel nicelikleri sınıflandırır.	1	1	0	100
Yapışma (adezyon) ve birbirini tutma (kohezyon) olaylarını örneklerle açıklar.	2	2	0	100
Konum, alınan yol, yer değiştirme, hız ve hız kavramlarını birbirleri ile ilişkilendirir.	1	0	1	0
Elektrik Devreleri	1	0	0	0
Isı, sıcaklık ve iç enerji kavramlarını açıklar.	1	0	1	0
Aydınlanma	1	1	0	100
Kimya	0	0	0	0
Kimya Uygulamalarında İş Sağlığı ve Güvenliği	1	1	0	100
Elementlerin Sınıflandırılması	1	1	0	100
Zayıf Etkileşimlerin Sınıflandırılması	1	0	1	0
Mol Kavramı	1	0	0	0
Çözeltilerde Derişim	1	1	0	100
Asitler ve Bazlar	1	1	0	100
Gıdalar	1	0	1	0
Biyoloji	0	0	0	0
Karbohidratlar	1	0	1	0
Küçük Moleküllerin Taşınması	1	0	1	0
Hayvanlar	1	1	0	100
Mayoz	1	0	1	0
Cinsiyete Bağlı Kalıtım	1	0	1	0
Ekosistemde Madde ve Enerji Akışı	1	0	1	0

MANİSA / YUNUSEMRE
KEP AKADEMİ MEZUN SAYISAL BOZKÖY

-M - 0
GÜLSEVEN ÇETİN

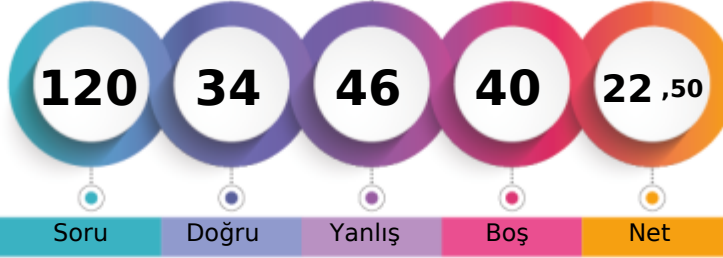

1. Öğrenci

Sizin yeriniz
(9555.)

Sonuncu Öğrenci

↑

Soru

Doğru

Yanlış

Boş

Net

Şube

Kurum

İlçe

İl

Genel

Öğrenci Sıra No

62

78

568

825

9555 % 83,48

Sınava Katılan Öğrenci Sayısı

74

92

678

957

11446

	Soru	Doğru	Yanlış	Boş	Net	Başarı
TYT Türkçe	40	17	16	7	13,00	% 33
Cevap Anahtarı	B	CDBEDACCEBADD AEBDBCBDEECABDCECAACDADAAC				
Cevaplarınız		aB bACd B caAdeDBeBDD CbaDCECaAc eDcca				

	S	D	Y	B%
Türkçe	0	0	0	0
Sözcükte Anlam	3	1	2	33
Metne Sözcük Yerleştirme	1	0	0	0
Cümleli Yorumlama ve Açıklama	2	1	1	50
Deyimler ve Atasözleri	1	0	0	0
Seş Bilgisi - Karma	1	0	1	0
Bitişik ve Ayrı Yazılan Kelimeler	1	1	0	100
Yazım Kuralları - Karma	1	0	1	0
Virgül	1	0	1	0
EKLER VE SÖZCÜK YAPISI	1	0	0	0
Noktalama İşaretleri - Karma	1	1	0	100
Karma Dil Bilgisi	1	0	0	0
Paragrafı İkiye Ayırma	1	0	1	0
Paragrafa Özgü Soru Kökü	2	0	1	0
ANLATIM TEKNİKLERİ VE DÜŞÜNCEYİ GELİŞTİRME YOLLARI	1	1	0	100
İki Paragrafın Karşılaştırılması	2	1	1	50
Paragrafın Konusu	3	2	1	67
Paragrafa Yardımcı Düşünceler	4	2	1	50
Paragrafa Ana Düşünce (Ana Fikir)	2	1	1	50
Paragrafın Yorumlanması	4	2	2	50
Paragrafta Boş Bırakılan Yerleri Tamamlama	2	2	0	100
Paragrafta Anlatım Akışını Bozan Cümle	1	1	0	100
Diyalogta Boş Bırakılan Yerleri Tamamlama	1	0	1	0
Paragrafa Cümle Yerleştirme	1	1	0	100
Bir Paragrafa Bağlı Çoklu Sorular	6	1	3	17

	Soru	Doğru	Yanlış	Boş	Net	Başarı
Tarih-1	5	1	2	2	0,50	% 10
Coğrafya-1	5	3	1	1	2,75	% 55
Felsefe	5	4	1	0	3,75	% 75
Din Kül. ve Ahl. Bil.	5	3	1	1	2,75	% 55
Felsefe (Seçmeli)	5	0	0	5	0,00	% 0
TYT Sosyal	20	11	5	4	9,75	% 49
Cevap Anahtarı	B	DBEACABCCBACDBADBDDADAAAA				
Cevaplarınız		beE d CCABCDBeaBDA				

	S	D	Y	B%
Tarih-1	0	0	0	0
İlk ve Orta Çağlarda İç Asya'daki Türk siyasi teşekküllerinin güç ve yönetim yapısını açıklar.	1	0	0	0
Uyguladığı uzun vadeli stratejinin Osmanlı Devleti'nin dünya gücü haline gelmesindeki rolünü analiz eder.	1	0	0	0
Osmanlı Devleti'nin siyasi varlığına yönelik iç ve dış tehditleri analiz eder.	1	0	1	0
Büyük Millet Meclisinin açılış sürecini ve sonrasında meydana gelen gelişmeleri kavrar.	1	0	1	0
Hukuk alanında meydana gelen gelişmelerin Türk toplumunda meydana getirdiği değişimleri kavrar.	1	1	0	100
Coğrafya-1	0	0	0	0
Doğa ve İnsan Etkileşimi	1	1	0	100
Dış Kuvvetler	1	1	0	100
Nüfus Piramitleri	1	0	1	0
Uluslararası Ulaşım Hatları	1	0	0	0
Afetlerin Dağılışı ve Afetlerden Korunma Yolları	1	1	0	100
Felsefe	0	0	0	0
MÖ 6. Yüzyıl - MS 2. Yüzyıl Felsefesinin Ayırıcı Nitelikleri	1	0	1	0
Felsefi Düşünce	2	2	0	100
15. Yüzyıl - 17. Yüzyıl Felsefesinin Ortaya Çıkışı	1	1	0	100
Siyaset Felsefesi	1	1	0	100
Din Kül. ve Ahl. Bil.	0	0	0	0
Gençlik ve Değerler	1	0	0	0
Ahlaki Tutum ve Davranışlar	2	2	0	100
İslam ve İbadet	1	0	1	0
İslam Düşüncesinde İtikadi, Siyasi ve Fikhi Yorumlar	1	1	0	100

	Soru	Doğru	Yanlış	Boş	Net	Başarı
Matematik-1	30	2	9	19	-0,25	% 0
Geometri	10	2	0	8	2,00	% 20
TYT Matematik	40	4	9	27	1,75	% 4
Cevap Anahtarı	B	DAEBDAECCDEDBDECECECBCEBDDCBACECABBEBB				
Cevaplarınız		b cd cb C E a b b b C B				

	S	D	Y	B%
Matematik-1	0	0	0	0
Rasyonel Sayılar	1	0	0	0
Ondalık Sayılar	1	0	1	0
Üslü İfadeler	1	0	1	0
Kökü İfadeler	1	0	0	0
Sayı Problemleri	5	0	2	0
Aralık Kavramı ve Basit Eşitsizlikler	1	0	1	0
Tek ve Çift Sayılar	1	0	0	0
Mutlak Değerli Eşitsizlikler	1	0	1	0
Birinci Dereceden Bir Bilinmeyenli Denklemler	1	0	0	0
Birinci Dereceden İki Bilinmeyenli Denklemler	1	0	0	0
Küme Problemleri	1	1	0	100
Fonksiyon Grafikleri	1	0	0	0
Koşullu Önerme ve İki Yönlü Koşullu Önerme	1	1	0	100
Merkezi Eğilim ve Yayılım Ölçüleri	1	0	0	0
Sayı Basamakları	1	0	0	0
Çarpımlara Ayırma ve Özdeşlikler	1	0	1	0
Rutin Olmayan Problemler	2	0	0	0
Yaş Problemleri	1	0	0	0
Temel Kavramlar ve Sayı Kümeleri	1	0	1	0
Hareket Problemleri	2	0	0	0

	Soru	Doğru	Yanlış	Boş	Net	Başarı
Fizik	7	1	5	1	-0,25	% 0
Kimya	7	0	6	1	-1,50	% 0
Biyoloji	6	1	5	0	-0,25	% 0
TYT Fen	20	2	16	2	-2,00	% 0
Cevap Anahtarı	B	DBADDEBBCCDEEDCEBDA				
Cevaplarınız		edeDe eaeaa daedEcbd				

	S	D	Y	B%
Fizik	0	0	0	0
Fiziksel nicelikleri sınıflandırır.	1	0	1	0
Yapışma (adezyon) ve birbirini tutma (kohezyon) olaylarını örneklerle açıklar.	2	0	1	0
Konum, alınan yol, yer değiştirme, hız ve hız kavramlarını birbirleri ile ilişkilendirir.	1	0	1	0
Elektrik Devreleri	1	0	1	0
Isı, sıcaklık ve iç enerji kavramlarını açıklar.	1	1	0	100
Aydınlanma	1	0	1	0
Kimya	0	0	0	0
Kimya Uygulamalarında İş Sağlığı ve Güvenliği	1	0	1	0
Elementlerin Sınıflandırılması	1	0	1	0
Zayıf Etkileşimlerin Sınıflandırılması	1	0	1	0
Mol Kavramı	1	0	1	0
Çözeltilerde Derişim	1	0	1	0
Asitler ve Bazlar	1	0	1	0
Gıdalar	1	0	0	0
Biyoloji	0	0	0	0
Karbohidratlar	1	0	1	0
Küçük Moleküllerin Taşınması	1	0	1	0
Hayvanlar	1	0	1	0
Mayoz	1	0	1	0
Cinsiyete Bağlı Kalıtım	1	1	0	100
Ekosistemde Madde ve Enerji Akışı	1	0	1	0



284,255 % 43,68

MANİSA / YUNUSEMRE
KEP AKADEMİ MEZUN SAYISAL BOZKÖY

-M - 13038
GÜLSÜM KESKE

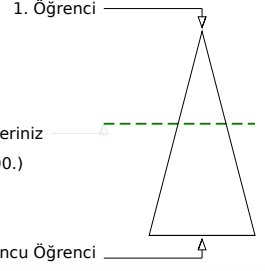
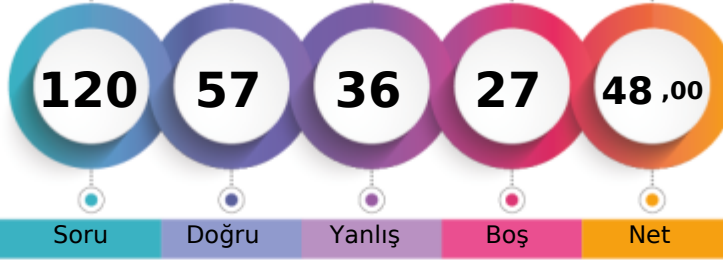

Soru Doğru Yanlış Boş Net

	Şube	Kurum	İlçe	İl	Genel	
Öğrenci Sıra No	32	44	256	430	5000	% 43,68
Sınava Katılan Öğrenci Sayısı	74	92	678	957	11446	

	Soru	Doğru	Yanlış	Boş	Net	Başarı
TYT Türkçe	40	26	14	0	22,50	% 56
Cevap Anahtarı	B	CDBEDACCEBADDAAEBDBCBDEECABDCECDAAACDADAAC				
Cevaplarınız		CDBEDbCCaBdcccAdeDBCBDcaCdBcCbCDAbCbADAAC				

	S	D	Y	B%
Türkçe	0	0	0	0
Sözcükte Anlam	3	2	1	67
Metne Sözcük Yerleştirme	1	1	0	100
Cümleli Yorumlama ve Açıklama	2	2	0	100
Deyimler ve Atasözleri	1	1	0	100
Seş Bilgisi - Karma	1	1	0	100
Bitişik ve Ayrı Yazılan Kelimeler	1	0	1	0
Yazım Kuralları - Karma	1	1	0	100
Virgül	1	1	0	100
EKLER VE SÖZCÜK YAPISI	1	0	1	0
Noktalama İşaretleri - Karma	1	1	0	100
Karma Dil Bilgisi	1	0	1	0
Paragrafı İkiye Ayırma	1	0	1	0
Paragrafa Özgü Soru Kökü	2	0	2	0
ANLATIM TEKNİKLERİ VE DÜŞÜNCEYİ GELİŞTİRME YOLLARI	1	1	0	100
İki Paragrafın Karşılaştırılması	2	1	1	50
Paragrafın Konusu	3	2	1	67
Paragrafa Yardımcı Düşünceler	4	2	2	50
Paragrafa Ana Düşünce (Ana Fikir)	2	2	0	100
Paragrafın Yorumlanması	4	3	1	75
Paragrafta Boş Bırakılan Yerleri Tamamlama	2	2	0	100
Paragrafta Anlatım Akışını Bozan Cümle	1	1	0	100
Diyalogta Boş Bırakılan Yerleri Tamamlama	1	0	1	0
Paragrafa Cümle Yerleştirme	1	0	1	0
Bir Paragrafa Bağlı Çoklu Sorular	6	4	2	67

	Soru	Doğru	Yanlış	Boş	Net	Başarı
Tarih-1	5	0	4	1	-1,00	% 0
Coğrafya-1	5	2	1	2	1,75	% 35
Felsefe	5	3	0	2	3,00	% 60
Din Kül. ve Ahl. Bil.	5	2	1	2	1,75	% 35
Felsefe (Seçmeli)	5	0	0	5	0,00	% 0
TYT Sosyal	20	7	6	7	5,50	% 28
Cevap Anahtarı	B	DBEACABCCBACDBADBDDADAAAA				
Cevaplarınız		cede A CdB DB DAE				

	S	D	Y	B%
Tarih-1	0	0	0	0
İlk ve Orta Çağlarda İç Asya'daki Türk siyasi teşekküllerinin güç ve yönetim yapısını açıklar.	1	0	1	0
Uyguladığı uzun vadeli stratejinin Osmanlı Devleti'nin dünya gücü haline gelmesindeki rolünü analiz eder.	1	0	0	0
Osmanlı Devleti'nin siyasi varlığına yönelik iç ve dış tehditleri analiz eder.	1	0	1	0
Büyük Millet Meclisinin açılış sürecini ve sonrasında meydana gelen gelişmeleri kavrar.	1	0	1	0
Hukuk alanında meydana gelen gelişmelerin Türk toplumunda meydana getirdiği değişimleri kavrar.	1	0	1	0
Coğrafya-1	0	0	0	0
Doğa ve İnsan Etkileşimi	1	1	0	100
Dış Kuvvetler	1	0	1	0
Nüfus Piramitleri	1	1	0	100
Uluslararası Ulaşım Hatları	1	0	0	0
Afetlerin Dağılışı ve Afetlerden Korunma Yolları	1	0	0	0
Felsefe	0	0	0	0
MÖ 6. Yüzyıl - MS 2. Yüzyıl Felsefesinin Ayrıcı Nitelikleri	1	0	0	0
Felsefi Düşünce	2	2	0	100
15. Yüzyıl - 17. Yüzyıl Felsefesinin Ortaya Çıkışı	1	0	0	0
Siyaset Felsefesi	1	1	0	100
Din Kül. ve Ahl. Bil.	0	0	0	0
Gençlik ve Değerler	1	0	1	0
Ahlaki Tutum ve Davranışlar	2	2	0	100
İslam ve İbadet	1	0	0	0
İslam Düşüncesinde İtikadi, Siyasi ve Fikhi Yorumlar	1	0	0	0

	Soru	Doğru	Yanlış	Boş	Net	Başarı
Matematik-1	30	15	4	11	14,00	% 47
Geometri	10	1	2	7	0,50	% 5
TYT Matematik	40	16	6	18	14,50	% 36
Cevap Anahtarı	B	DAEBDAECCDEDBDECECECBCEBBDCCBACECABBEBB				
Cevaplarınız		AcBeAEC DEBDa Cd BD BB aC d				

	S	D	Y	B%
Matematik-1	0	0	0	0
Rasyonel Sayılar	1	1	0	100
Ondalık Sayılar	1	1	0	100
Üslü İfadeler	1	0	0	0
Köklü İfadeler	1	1	0	100
Sayı Problemleri	5	0	1	0
Aralık Kavramı ve Basit Eşitsizlikler	1	1	0	100
Tek ve Çift Sayılar	1	0	1	0
Mutlak Değerli Eşitsizlikler	1	1	0	100
Birinci Dereceden Bir Bilinmeyenli Denklemler	1	1	0	100
Birinci Dereceden İki Bilinmeyenli Denklemler	1	1	0	100
Küme Problemleri	1	0	0	0
Fonksiyon Grafikleri	1	1	0	100
Koşullu Önerme ve İki Yönlü Koşullu Önerme	1	1	0	100
Merkezi Eğilim ve Yayılım Ölçüleri	1	1	0	100
Sayı Basamakları	1	1	0	100
Çarpımlara Ayırma ve Özdeşlikler	1	1	0	100
Rutin Olmayan Problemler	2	0	1	0
Yaş Problemleri	1	1	0	100
Temel Kavramlar ve Sayı Kümeleri	1	0	1	0
Hareket Problemleri	2	0	0	0

	Soru	Doğru	Yanlış	Boş	Net	Başarı
Fizik	7	2	4	1	1,00	% 14
Kimya	7	4	2	1	3,50	% 50
Biyoloji	6	2	4	0	1,00	% 17
TYT Fen	20	8	10	2	5,50	% 28
Cevap Anahtarı	B	DBADDEBBBCCDEEDCEBDA				
Cevaplarınız		eed aEBeBCC dEDCddeb				

	S	D	Y	B%
Fizik	0	0	0	0
Fiziksel nicelikleri sınıflandırır.	1	1	0	100
Yapışma (adezyon) ve birbirini tutma (kohezyon) olaylarını örneklerle açıklar.	2	1	1	50
Konum, alınan yol, yer değiştirme, hız ve hız kavramlarını birbirleri ile ilişkilendirir.	1	0	1	0
Elektrik Devreleri	1	0	1	0
Isı, sıcaklık ve iç enerji kavramlarını açıklar.	1	0	0	0
Aydınlanma	1	0	1	0
Kimya	0	0	0	0
Kimya Uygulamalarında İş Sağlığı ve Güvenliği	1	0	1	0
Elementlerin Sınıflandırılması	1	1	0	100
Zayıf Etkileşimlerin Sınıflandırılması	1	0	1	0
Mol Kavramı	1	1	0	100
Çözeltilerde Derişim	1	1	0	100
Asitler ve Bazlar	1	1	0	100
Gıdalar	1	0	0	0
Biyoloji	0	0	0	0
Karbohidratlar	1	0	1	0
Küçük Moleküllerin Taşınması	1	0	1	0
Hayvanlar	1	1	0	100
Mayoz	1	1	0	100
Cinsiyete Bağlı Kalıtım	1	0	1	0
Ekosistemde Madde ve Enerji Akışı	1	0	1	0

MANİSA / YUNUSEMRE
KEP AKADEMİ MEZUN SAYISAL BOZKÖY

-M - 13054
GÜRBÜZ CAN KILIÇ

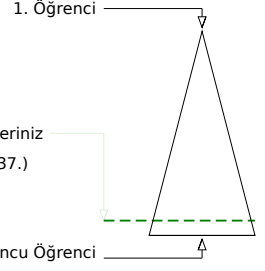
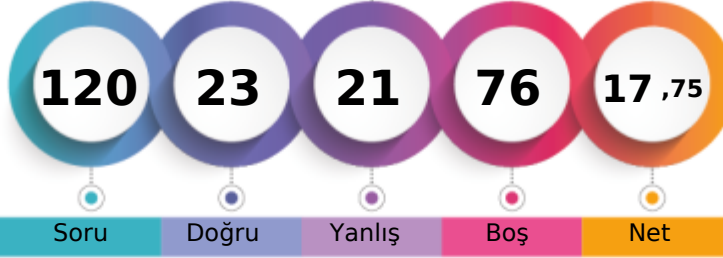

Soru Doğru Yanlış Boş Net

	Şube	Kurum	İlçe	İl	Genel
Öğrenci Sıra No	66	84	612	879	10237 % 89,44
Sınava Katılan Öğrenci Sayısı	74	92	678	957	11446

	Soru	Doğru	Yanlış	Boş	Net	Başarı
TYT Türkçe	40	16	15	9	12,25	% 31
Cevap Anahtarı	A CCCDBEDAACEBADDAAEBDBCBDDCEBDCEDCAACDADA					
Cevaplarınız	eCCDBE cda B ccAaBDBbBDeEdAcebEaDc					

	S	D	Y	B%
Türkçe	0	0	0	0
Sözcükte Anlam	3	1	1	33
Metne Sözcük Yerleştirme	1	1	0	100
Cümleli Yorumlama ve Açıklama	2	2	0	100
Deyimler ve Atasözleri	1	1	0	100
Seş Bilgisi - Karma	1	0	0	0
Bitişik ve Ayrı Yazılan Kelimeler	1	0	1	0
Yazım Kuralları - Karma	1	0	1	0
Virgül	1	0	1	0
EKLER VE SÖZCÜK YAPISI	1	0	0	0
Noktalamla İşaretleri - Karma	1	1	0	100
Karma Dil Bilgisi	1	0	0	0
Paragrafı İkiye Ayırma	1	0	1	0
Paragrafa Özgü Soru Kökü	2	1	1	50
ANLATIM TEKNİKLERİ VE DÜŞÜNCEYİ GELİŞTİRME YOLLARI	1	1	0	100
İki Paragrafın Karşılaştırılması	2	1	1	50
Paragrafın Konusu	3	1	1	33
Paragrafa Yardımcı Düşünceler	4	2	1	50
Paragrafa Ana Düşünce (Ana Fikir)	2	0	2	0
Paragrafın Yorumlanması	4	2	1	50
Paragrafta Boş Bırakılan Yerleri Tamamlama	2	1	1	50
Paragrafta Anlatım Akışını Bozan Cümle	1	0	1	0
Diyalogta Boş Bırakılan Yerleri Tamamlama	1	1	0	100
Paragrafa Cümle Yerleştirme	1	0	1	0
Bir Paragrafa Bağlı Çoklu Sorular	6	0	0	0

	Soru	Doğru	Yanlış	Boş	Net	Başarı
TYT Sosyal	20	0	0	20	0,00	% 0
Cevap Anahtarı	A ACDBECAABCBCCDDADBDAAADAA					
Cevaplarınız						

	S	D	Y	B%
Tarih-1	0	0	0	0
İlk ve Orta Çağlarda İç Asya'daki Türk siyasi teşekküllerinin güç ve yönetim yapısını açıklar.	1	0	0	0
Uyguladığı uzun vadeli stratejinin Osmanlı Devleti'nin dünya gücü haline gelmesindeki rolünü analiz eder.	1	0	0	0
Osmanlı Devleti'nin siyasi varlığına yönelik iç ve dış tehditleri analiz eder.	1	0	0	0
Büyük Millet Meclisinin açılış sürecini ve sonrasında meydana gelen gelişmeleri kavrar.	1	0	0	0
Hukuk alanında meydana gelen gelişmelerin Türk toplumunda meydana getirdiği değişimleri kavrar.	1	0	0	0
Coğrafya-1	0	0	0	0
Doğa ve İnsan Etkileşimi	1	0	0	0
Dış Kuvvetler	1	0	0	0
Nüfus Piramitleri	1	0	0	0
Uluslararası Ulaşım Hatları	1	0	0	0
Afetlerin Dağılışı ve Afetlerden Korunma Yolları	1	0	0	0
Felsefe	0	0	0	0
MÖ 6. Yüzyıl - MS 2. Yüzyıl Felsefesinin Ayrıcı Nitelikleri	1	0	0	0
Felsefi Düşünce	2	0	0	0
15. Yüzyıl - 17. Yüzyıl Felsefesinin Ortaya Çıkışı	1	0	0	0
Siyaset Felsefesi	1	0	0	0
Din Kült. ve Ahi. Bil.	0	0	0	0
Gençlik ve Değerler	1	0	0	0
Ahlaki Tutum ve Davranışlar	2	0	0	0
İslam ve İbadet	1	0	0	0
İslam Düşüncesinde İtikadi, Siyasi ve Fikhi Yorumlar	1	0	0	0
Felsefe (Seçmeli)	0	0	0	0
Felsefi Düşünce	1	0	0	0
MÖ 6. Yüzyıl - MS 2. Yüzyıl Filozoflarının Felsefi Görüşleri	2	0	0	0
Din Felsefesi	1	0	0	0
Ahlak Felsefesi	1	0	0	0

	Soru	Doğru	Yanlış	Boş	Net	Başarı
Matematik-1	30	4	0	26	4,00	% 13
Geometri	10	0	0	10	0,00	% 0
TYT Matematik	40	4	0	36	4,00	% 10
Cevap Anahtarı	A CEDAEBDABBCEDEBDECECECEBCEBBDCCBACECABBE					
Cevaplarınız	EB B D					

	S	D	Y	B%
Matematik-1	0	0	0	0
Rasyonel Sayılar	1	0	0	0
Ondalık Sayılar	1	0	0	0
Üslü İfadeler	1	0	0	0
Köklü İfadeler	1	0	0	0
Sayı Problemleri	5	1	0	20
Aralık Kavramı ve Basit Eşitsizlikler	1	1	0	100
Tek ve Çift Sayılar	1	0	0	0
Mutlak Değerli Eşitsizlikler	1	0	0	0
Birinci Dereceden Bir Bilinmeyenli Denklemler	1	0	0	0
Birinci Dereceden İki Bilinmeyenli Denklemler	1	1	0	100
Küme Problemleri	1	0	0	0
Fonksiyon Grafikleri	1	0	0	0
Koşullu Önerme ve İki Yönlü Koşullu Önerme	1	0	0	0
Merkezi Eğilim ve Yayılım Ölçüleri	1	0	0	0
Sayı Basamakları	1	0	0	0
Çarpımlara Ayırma ve Özdeşlikler	1	1	0	100
Rutin Olmayan Problemler	2	0	0	0
Yaş Problemleri	1	0	0	0
Temel Kavramlar ve Sayı Kümeleri	1	0	0	0
Hareket Problemleri	2	0	0	0

	Soru	Doğru	Yanlış	Boş	Net	Başarı
Fizik	7	2	3	2	1,25	% 18
Kimya	7	1	1	5	0,75	% 11
Biyoloji	6	0	2	4	-0,50	% 0
TYT Fen	20	3	6	11	1,50	% 8
Cevap Anahtarı	A BEDBADDEEBCCDADDCEB					
Cevaplarınız	cEeB cE c e a					

	S	D	Y	B%
Fizik	0	0	0	0
Fiziksel nicelikleri sınıflandırır.	1	0	1	0
Yapışma (adezyon) ve birbirini tutma (kohezyon) olaylarını örneklerle açıklar.	2	1	1	50
Konum, alınan yol, yer değiştirme, hız ve hız kavramlarını birbirleri ile ilişkilendirir.	1	1	0	100
Elektrik Devreleri	1	0	0	0
Isı, sıcaklık ve iç enerji kavramlarını açıklar.	1	0	0	0
Aydınlanma	1	0	1	0
Kimya	0	0	0	0
Kimya Uygulamalarında İş Sağlığı ve Güvenliği	1	1	0	100
Elementlerin Sınıflandırılması	1	0	0	0
Zayıf Etkileşimlerin Sınıflandırılması	1	0	0	0
Mol Kavramı	1	0	0	0
Çözeltilerde Derişim	1	0	0	0
Asitler ve Bazlar	1	0	0	0
Gıdalar	1	0	1	0
Biyoloji	0	0	0	0
Karbohidratlar	1	0	0	0
Küçük Moleküllerin Taşınması	1	0	0	0
Hayvanlar	1	0	1	0
Mayoz	1	0	0	0
Cinsiyete Bağlı Kalıtım	1	0	0	0
Ekosistemde Madde ve Enerji Akışı	1	0	1	0

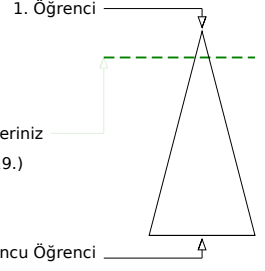
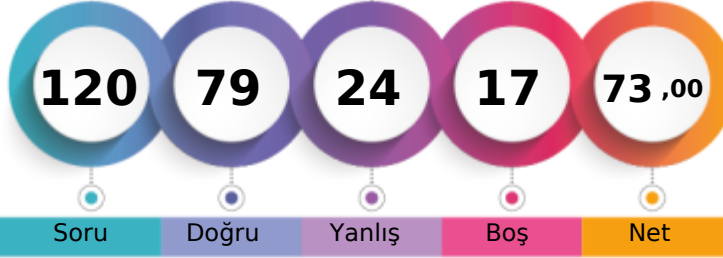

360,220 % 12,40

MANİSA / YUNUSEMRE
KEP AKADEMİ MEZUN SAYISAL BOZKÖY-M - 13086
HAFİZENUR AYDOĞAN

Soru Doğru Yanlış Boş Net

Şube Kurum İlçe İl Genel

Öğrenci Sıra No 9 16 74 138 1419 % 12,40

Sınava Katılan Öğrenci Sayısı 74 92 678 957 11446

	Soru	Doğru	Yanlış	Boş	Net	Başarı
TYT Türkçe	40	25	12	3	22,00	% 55
Cevap Anahtarı	A	CCCDDBEDAACEBADDAAEBDBCEBDCECDAACDADA				
Cevaplarınız		CCCDDBDbAC Bdcba BDaCBDE ABcCECaAcDCab				

	S	D	Y	B%
Türkçe	0	0	0	0
Sözcükte Anlam	3	2	1	67
Metne Sözcük Yerleştirme	1	1	0	100
Cümleli Yorumlama ve Açıklama	2	2	0	100
Deyimler ve Atasözleri	1	0	1	0
Seş Bilgisi - Karma	1	1	0	100
Bitişik ve Ayrı Yazılan Kelimeler	1	0	1	0
Yazım Kuralları - Karma	1	1	0	100
Virgül	1	1	0	100
EKLER VE SÖZCÜK YAPISI	1	0	0	0
Noktalama İşaretleri - Karma	1	1	0	100
Karma Dil Bilgisi	1	0	1	0
Paragrafı İkiye Ayırma	1	0	1	0
Paragrafa Özgü Soru Kökü	2	1	1	50
ANLATIM TEKNİKLERİ VE DÜŞÜNCEYİ GELİŞTİRME YOLLARI	1	1	0	100
İki Paragrafın Karşılaştırılması	2	0	1	0
Paragrafın Konusu	3	2	1	67
Paragrafa Yardımcı Düşünceler	4	4	0	100
Paragrafa Ana Düşünce (Ana Fikir)	2	2	0	100
Paragrafın Yorumlanması	4	2	2	50
Paragrafta Boş Bırakılan Yerleri Tamamlama	2	2	0	100
Paragrafta Anlatım Akışını Bozan Cümle	1	0	0	0
Diyalogta Boş Bırakılan Yerleri Tamamlama	1	1	0	100
Paragrafa Cümle Yerleştirme	1	0	1	0
Bir Paragrafa Bağlı Çoklu Sorular	6	2	4	33

	Soru	Doğru	Yanlış	Boş	Net	Başarı
Tarih-1	5	0	0	5	0,00	% 0
Coğrafya-1	5	2	2	1	1,50	% 30
Felsefe	5	3	1	1	2,75	% 55
Din Kül. ve Ahl. Bil.	5	4	1	0	3,75	% 75
Felsefe (Seçmeli)	5	0	0	5	0,00	% 0
TYT Sosyal	20	9	4	7	8,00	% 40
Cevap Anahtarı	A	ACDBECAABCABBCCDDADBDAAADAA				
Cevaplarınız		Ced C BeCDDAaBD				

	S	D	Y	B%
Tarih-1	0	0	0	0
İlk ve Orta Çağlarda İç Asya'daki Türk siyasi teşekküllerinin güç ve yönetim yapısını açıklar.	1	0	0	0
Uyguladığı uzun vadeli stratejinin Osmanlı Devleti'nin dünya gücü haline gelmesindeki rolünü analiz eder.	1	0	0	0
Osmanlı Devleti'nin siyasi varlığına yönelik iç ve dış tehditleri analiz eder.	1	0	0	0
Büyük Millet Meclisinin açılış sürecini ve sonrasında meydana gelen gelişmeleri kavrar.	1	0	0	0
Hukuk alanında meydana gelen gelişmelerin Türk toplumunda meydana getirdiği değişimleri kavrar.	1	0	0	0
Coğrafya-1	0	0	0	0
Doğa ve İnsan Etkileşimi	1	1	0	100
Dış Kuvvetler	1	0	1	0
Nüfus Piramitleri	1	0	1	0
Uluslararası Ulaşım Hatları	1	0	0	0
Afetlerin Dağılışı ve Afetlerden Korunma Yolları	1	1	0	100
Felsefe	0	0	0	0
MÖ 6. Yüzyıl - MS 2. Yüzyıl Felsefesinin Ayrıcı Nitelikleri	1	0	0	0
Felsefi Düşünce	2	1	1	50
15. Yüzyıl - 17. Yüzyıl Felsefesinin Ortaya Çıkışı	1	1	0	100
Siyaset Felsefesi	1	1	0	100
Din Kül. ve Ahl. Bil.	0	0	0	0
Gençlik ve Değerler	1	1	0	100
Ahlaki Tutum ve Davranışlar	2	2	0	100
İslam ve İbadet	1	0	1	0
İslam Düşüncesinde İtikadi, Siyasi ve Fikhi Yorumlar	1	1	0	100

	Soru	Doğru	Yanlış	Boş	Net	Başarı
Matematik-1	30	24	5	1	22,75	% 76
Geometri	10	5	1	4	4,75	% 48
TYT Matematik	40	29	6	5	27,50	% 69
Cevap Anahtarı	A	CEDAEBDABBCEDEBDECECECEBCEBBDCBBACECABBE				
Cevaplarınız		CEaAEBDABBCCeEDBDa CcdECBCEBBDCBB bC BE				

	S	D	Y	B%
Matematik-1	0	0	0	0
Rasyonel Sayılar	1	1	0	100
Ondalık Sayılar	1	1	0	100
Üslü İfadeler	1	0	1	0
Köklü İfadeler	1	1	0	100
Sayı Problemleri	5	4	0	80
Aralık Kavramı ve Basit Eşitsizlikler	1	1	0	100
Tek ve Çift Sayılar	1	1	0	100
Mutlak Değerli Eşitsizlikler	1	1	0	100
Birinci Dereceden Bir Bilinmeyenli Denklemler	1	1	0	100
Birinci Dereceden İki Bilinmeyenli Denklemler	1	1	0	100
Küme Problemleri	1	1	0	100
Fonksiyon Grafikleri	1	0	1	0
Koşullu Önerme ve İki Yönlü Koşullu Önerme	1	1	0	100
Merkezi Eğilim ve Yayılım Ölçüleri	1	1	0	100
Sayı Basamakları	1	1	0	100
Çarpımlara Ayırma ve Özdeşlikler	1	1	0	100
Rutin Olmayan Problemler	2	1	1	50
Yaş Problemleri	1	1	0	100
Temel Kavramlar ve Sayı Kümeleri	1	0	1	0
Hareket Problemleri	2	1	1	50

	Soru	Doğru	Yanlış	Boş	Net	Başarı
Fizik	7	4	2	1	3,50	% 50
Kimya	7	6	0	1	6,00	% 86
Biyoloji	6	6	0	0	6,00	% 100
TYT Fen	20	16	2	2	15,50	% 78
Cevap Anahtarı	A	BEDBADDEEBCCDADDCEB				
Cevaplarınız		BEbBaE EE BCCDADDCEB				

	S	D	Y	B%
Fizik	0	0	0	0
Fiziksel nicelikleri sınıflandırır.	1	1	0	100
Yapışma (adezyon) ve birbirini tutma (kohezyon) olaylarını örneklerle açıklar.	2	1	1	50
Konum, alınan yol, yer değiştirme, hız ve hız kavramlarını birbirleri ile ilişkilendirir.	1	1	0	100
Elektrik Devreleri	1	1	0	100
Isı, sıcaklık ve iç enerji kavramlarını açıklar.	1	0	1	0
Aydınlanma	1	0	0	0
Kimya	0	0	0	0
Kimya Uygulamalarında İş Sağlığı ve Güvenliği	1	1	0	100
Elementlerin Sınıflandırılması	1	1	0	100
Zayıf Etkileşimlerin Sınıflandırılması	1	0	0	0
Mol Kavramı	1	1	0	100
Çözeltilerde Derişim	1	1	0	100
Asitler ve Bazlar	1	1	0	100
Gıdalar	1	1	0	100
Biyoloji	0	0	0	0
Karbohidratlar	1	1	0	100
Küçük Moleküllerin Taşınması	1	1	0	100
Hayvanlar	1	1	0	100
Mayoz	1	1	0	100
Cinsiyete Bağlı Kalıtım	1	1	0	100
Ekosistemde Madde ve Enerji Akışı	1	1	0	100

MANİSA / YUNUSEMRE
KEP AKADEMİ MEZUN SAYISAL BOZKÖY

-M - 13005
HAKAN TAŞDEMİR

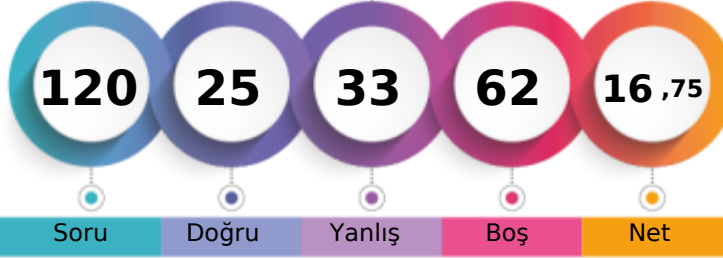

1. Öğrenci

Sizin yeriniz
(10354.)

Sonuncu Öğrenci

Soru

Doğru

Yanlış

Boş

Net

Şube

Kurum

İlçe

İl

Genel

Öğrenci Sıra No

67

85

619

889

10354 % 90,46

Sınava Katılan Öğrenci Sayısı

74

92

678

957

11446

	Soru	Doğru	Yanlış	Boş	Net	Başarı
TYT Türkçe	40	15	11	14	12,25	% 31
Cevap Anahtarı	B	CDBEDACCEBADD	AEBDBCBDD	ECABDCECDAA	CDDADAAC	
Cevaplarınız		CDBcbAba	B ca	BDBbBDcbC	D E Dc	dC

	S	D	Y	B%
Türkçe	0	0	0	0
Sözcükte Anlam	3	0	2	0
Metne Sözcük Yerleştirme	1	1	0	100
Cümleli Yorumlama ve Açıklama	2	2	0	100
Deyimler ve Atasözleri	1	0	1	0
Seş Bilgisi - Karma	1	0	1	0
Bitişik ve Ayrı Yazılan Kelimeler	1	1	0	100
Yazım Kuralları - Karma	1	0	1	0
Virgül	1	1	0	100
EKLER VE SÖZCÜK YAPISI	1	0	0	0
Noktalama İşaretleri - Karma	1	1	0	100
Karma Dil Bilgisi	1	0	0	0
Paragrafı İkiye Ayırma	1	0	1	0
Paragrafa Özgü Soru Kökü	2	0	2	0
ANLATIM TEKNİKLERİ VE DÜŞÜNCEYİ GELİŞTİRME YOLLARI	1	0	0	0
İki Paragrafın Karşılaştırılması	2	1	0	50
Paragrafın Konusu	3	1	1	33
Paragrafa Yardımcı Düşünceler	4	2	0	50
Paragrafa Ana Düşünce (Ana Fikir)	2	0	1	0
Paragrafın Yorumlanması	4	2	1	50
Paragrafta Boş Bırakılan Yerleri Tamamlama	2	1	0	50
Paragrafta Anlatım Akışını Bozan Cümle	1	1	0	100
Diyalogta Boş Bırakılan Yerleri Tamamlama	1	0	0	0
Paragrafa Cümle Yerleştirme	1	1	0	100
Bir Paragrafa Bağlı Çoklu Sorular	6	0	0	0

	Soru	Doğru	Yanlış	Boş	Net	Başarı
Tarih-1	5	1	3	1	0,25	% 5
Coğrafya-1	5	0	3	2	-0,75	% 0
Felsefe	5	1	1	3	0,75	% 15
Din Kül. ve Ahl. Bil.	5	4	0	1	4,00	% 80
Felsefe (Seçmeli)	5	0	0	5	0,00	% 0
TYT Sosyal	20	6	7	7	4,25	% 21
Cevap Anahtarı	B	D	B	E	A	C
Cevaplarınız		beEd	d a b	c	AD	DAD

	S	D	Y	B%
Tarih-1	0	0	0	0
İlk ve Orta Çağlarda İç Asya'daki Türk siyasi teşekküllerinin güç ve yönetim yapısını açıklar.	1	0	1	0
Uyguladığı uzun vadeli stratejinin Osmanlı Devleti'nin dünya gücü haline gelmesindeki rolünü analiz eder.	1	0	0	0
Osmanlı Devleti'nin siyasi varlığına yönelik iç ve dış tehditleri analiz eder.	1	0	1	0
Büyük Millet Meclisinin açılış sürecini ve sonrasında meydana gelen gelişmeleri kavrar.	1	0	1	0
Hukuk alanında meydana gelen gelişmelerin Türk toplumunda meydana getirdiği değişimleri kavrar.	1	1	0	100
Coğrafya-1	0	0	0	0
Doğa ve İnsan Etkileşimi	1	0	0	0
Dış Kuvvetler	1	0	1	0
Nüfus Piramitleri	1	0	1	0
Uluslararası Ulaşım Hatları	1	0	0	0
Afetlerin Dağılışı ve Afetlerden Korunma Yolları	1	0	1	0
Felsefe	0	0	0	0
MÖ 6. Yüzyıl - MS 2. Yüzyıl Felsefesinin Ayırıcı Nitelikleri	1	1	0	100
Felsefi Düşünce	2	0	0	0
15. Yüzyıl - 17. Yüzyıl Felsefesinin Ortaya Çıkışı	1	0	0	0
Siyaset Felsefesi	1	0	1	0
Din Kül. ve Ahl. Bil.	0	0	0	0
Gençlik ve Değerler	1	1	0	100
Ahlaki Tutum ve Davranışlar	2	2	0	100
İslam ve İbadet	1	1	0	100
İslam Düşüncesinde İtikadi, Siyasi ve Fikhi Yorumlar	1	0	0	0

	Soru	Doğru	Yanlış	Boş	Net	Başarı
Matematik-1	30	1	6	23	-0,50	% 0
Geometri	10	0	2	8	-0,50	% 0
TYT Matematik	40	1	8	31	-1,00	% 0
Cevap Anahtarı	B	D	A	E	B	C
Cevaplarınız		bc	C a	b	c	a e a

	S	D	Y	B%
Matematik-1	0	0	0	0
Rasyonel Sayılar	1	0	0	0
Ondalık Sayılar	1	0	0	0
Üslü İfadeler	1	0	1	0
Köklü İfadeler	1	0	1	0
Sayı Problemleri	5	0	1	0
Aralık Kavramı ve Basit Eşitsizlikler	1	0	0	0
Tek ve Çift Sayılar	1	0	0	0
Mutlak Değerli Eşitsizlikler	1	0	0	0
Birinci Dereceden Bir Bilinmeyenli Denklemler	1	0	0	0
Birinci Dereceden İki Bilinmeyenli Denklemler	1	0	1	0
Küme Problemleri	1	1	0	100
Fonksiyon Grafikleri	1	0	0	0
Koşullu Önerme ve İki Yönlü Koşullu Önerme	1	0	1	0
Merkezi Eğilim ve Yayılım Ölçüleri	1	0	0	0
Sayı Basamakları	1	0	0	0
Çarpımlara Ayırma ve Özdeşlikler	1	0	0	0
Rutin Olmayan Problemler	2	0	0	0
Yaş Problemleri	1	0	1	0
Temel Kavramlar ve Sayı Kümeleri	1	0	0	0
Hareket Problemleri	2	0	0	0

	Soru	Doğru	Yanlış	Boş	Net	Başarı
Fizik	7	1	2	4	0,50	% 7
Kimya	7	0	4	3	-1,00	% 0
Biyoloji	6	2	1	3	1,75	% 29
TYT Fen	20	3	7	10	1,25	% 6
Cevap Anahtarı	B	D	B	A	D	E
Cevaplarınız		B	c a	d e e	a c	B d

	S	D	Y	B%
Fizik	0	0	0	0
Fiziksel nicelikleri sınıflandırır.	1	0	0	0
Yapışma (adezyon) ve birbirini tutma (kohezyon) olaylarını örneklerle açıklar.	2	0	1	0
Konum, alınan yol, yer değiştirme, hız ve hız kavramlarını birbirleri ile ilişkilendirir.	1	1	0	100
Elektrik Devreleri	1	0	0	0
Isı, sıcaklık ve iç enerji kavramlarını açıklar.	1	0	1	0
Aydınlanma	1	0	0	0
Kimya	0	0	0	0
Kimya Uygulamalarında İş Sağlığı ve Güvenliği	1	0	0	0
Elementlerin Sınıflandırılması	1	0	1	0
Zayıf Etkileşimlerin Sınıflandırılması	1	0	1	0
Mol Kavramı	1	0	0	0
Çözeltilerde Derişim	1	0	1	0
Asitler ve Bazlar	1	0	0	0
Gıdalar	1	0	1	0
Biyoloji	0	0	0	0
Karbohidratlar	1	0	1	0
Küçük Moleküllerin Taşınması	1	0	0	0
Hayvanlar	1	0	0	0
Mayoz	1	1	0	100
Cinsiyete Bağlı Kalıtım	1	0	0	0
Ekosistemde Madde ve Enerji Akışı	1	1	0	100

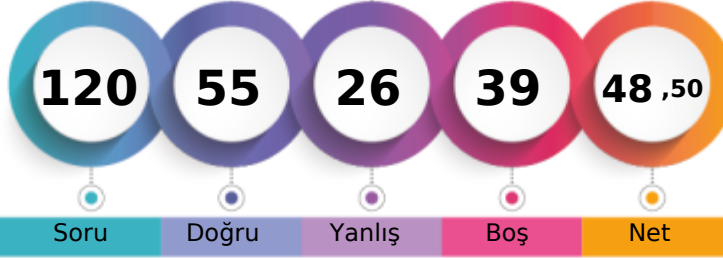

286,540 %

MANİSA / YUNUSEMRE
KEP AKADEMİ MEZUN SAYISAL BOZKÖY-M - 13016
HALİL EROL

1. Öğrenci

Sizin yeriniz
(4867.)

Sonuncu Öğrenci

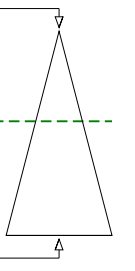

Soru Doğru Yanlış Boş Net

Şube Kurum İlçe İl Genel

Öğrenci Sıra No 31 43 248 421 4867 % 42,52

Sınava Katılan Öğrenci Sayısı 74 92 678 957 11446

	Soru	Doğru	Yanlış	Boş	Net	Başarı
TYT Türkçe	40	21	16	3	17,00	% 43
Cevap Anahtarı	A CCCDBEDAACEBADDAEBDBCEBDCEACDCAACDADA					
Cevaplarınız	CCCbBE c acBaC AaBDBCBDDEdbecCECaAcCcecb					

	S	D	Y	B%
Türkçe	0	0	0	0
Sözcükte Anlam	3	2	1	67
Metne Sözcük Yerleştirme	1	1	0	100
Cümleli Yorumlama ve Açıklama	2	1	1	50
Deyimler ve Atasözleri	1	1	0	100
Seş Bilgisi - Karma	1	0	0	0
Bitişik ve Ayrı Yazılan Kelimeler	1	0	1	0
Yazım Kuralları - Karma	1	0	0	0
Virgül	1	0	1	0
EKLER VE SÖZCÜK YAPISI	1	0	1	0
Noktalama İşaretleri - Karma	1	1	0	100
Karma Dil Bilgisi	1	1	0	100
Paragrafı İkiye Ayırma	1	0	1	0
Paragrafa Özgü Soru Kökü	2	1	0	50
ANLATIM TEKNİKLERİ VE DÜŞÜNCEYİ GELİŞTİRME YOLLARI	1	1	0	100
İki Paragrafın Karşılaştırılması	2	1	1	50
Paragrafın Konusu	3	2	1	67
Paragrafa Yardımcı Düşünceler	4	2	2	50
Paragrafa Ana Düşünce (Ana Fikir)	2	2	0	100
Paragrafın Yorumlanması	4	2	2	50
Paragrafta Boş Bırakılan Yerleri Tamamlama	2	2	0	100
Paragrafta Anlatım Akışını Bozan Cümle	1	0	1	0
Diyalogta Boş Bırakılan Yerleri Tamamlama	1	0	1	0
Paragrafa Cümle Yerleştirme	1	0	1	0
Bir Paragrafa Bağlı Çoklu Sorular	6	1	5	17

	Soru	Doğru	Yanlış	Boş	Net	Başarı
Tarih-1	5	1	1	3	0,75	% 15
Coğrafya-1	5	3	0	2	3,00	% 60
Felsefe	5	3	2	0	2,50	% 50
Din Kül. ve Ahl. Bil.	5	4	0	1	4,00	% 80
Felsefe (Seçmeli)	5	0	0	5	0,00	% 0
TYT Sosyal	20	11	3	6	10,25	% 51
Cevap Anahtarı	A ACDBECAABCABBCCDDADBDAAADAA					
Cevaplarınız	d EC A CeBeCDDA BD					

	S	D	Y	B%
Tarih-1	0	0	0	0
İlk ve Orta Çağlarda İç Asya'daki Türk siyasi teşekküllerinin güç ve yönetim yapısını açıklar.	1	0	0	0
Uyguladığı uzun vadeli stratejinin Osmanlı Devleti'nin dünya gücü haline gelmesindeki rolünü analiz eder.	1	0	1	0
Osmanlı Devleti'nin siyasi varlığına yönelik iç ve dış tehditleri analiz eder.	1	0	0	0
Büyük Millet Meclisinin açılış sürecini ve sonrasında meydana gelen gelişmeleri kavrar.	1	0	0	0
Hukuk alanında meydana gelen gelişmelerin Türk toplumunda meydana getirdiği değişimleri kavrar.	1	1	0	100
Coğrafya-1	0	0	0	0
Doğa ve İnsan Etkileşimi	1	1	0	100
Dış Kuvvetler	1	0	0	0
Nüfus Piramitleri	1	1	0	100
Uluslararası Ulaşım Hatları	1	0	0	0
Afetlerin Dağılışı ve Afetlerden Korunma Yolları	1	1	0	100
Felsefe	0	0	0	0
MÖ 6. Yüzyıl - MS 2. Yüzyıl Felsefesinin Ayrıcı Nitelikleri	1	0	1	0
Felsefi Düşünce	2	1	1	50
15. Yüzyıl - 17. Yüzyıl Felsefesinin Ortaya Çıkışı	1	1	0	100
Siyaset Felsefesi	1	1	0	100
Din Kül. ve Ahl. Bil.	0	0	0	0
Gençlik ve Değerler	1	1	0	100
Ahlaki Tutum ve Davranışlar	2	2	0	100
İslam ve İbadet	1	0	0	0
İslam Düşüncesinde İtikadi, Siyasi ve Fikhi Yorumlar	1	1	0	100

	Soru	Doğru	Yanlış	Boş	Net	Başarı
Matematik-1	30	15	1	14	14,75	% 49
Geometri	10	0	2	8	-0,50	% 0
TYT Matematik	40	15	3	22	14,25	% 36
Cevap Anahtarı	A CEDAEBDABBCEDEBDECECECEBCEBBDDBBACECABBE					
Cevaplarınız	CEDA BD BB DEDcD C B B a e					

	S	D	Y	B%
Matematik-1	0	0	0	0
Rasyonel Sayılar	1	1	0	100
Ondalık Sayılar	1	1	0	100
Üslü İfadeler	1	1	0	100
Köklü İfadeler	1	1	0	100
Sayı Problemleri	5	0	0	0
Aralık Kavramı ve Basit Eşitsizlikler	1	1	0	100
Tek ve Çift Sayılar	1	1	0	100
Mutlak Değerli Eşitsizlikler	1	0	0	0
Birinci Dereceden Bir Bilinmeyenli Denklemler	1	1	0	100
Birinci Dereceden İki Bilinmeyenli Denklemler	1	1	0	100
Küme Problemleri	1	0	0	0
Fonksiyon Grafikleri	1	1	0	100
Koşullu Önerme ve İki Yönlü Koşullu Önerme	1	1	0	100
Merkezi Eğilim ve Yayılım Ölçüleri	1	1	0	100
Sayı Basamakları	1	0	1	0
Çarpımlara Ayırma ve Özdeşlikler	1	1	0	100
Rutin Olmayan Problemler	2	1	0	50
Yaş Problemleri	1	1	0	100
Temel Kavramlar ve Sayı Kümeleri	1	0	0	0
Hareket Problemleri	2	0	0	0

	Soru	Doğru	Yanlış	Boş	Net	Başarı
Fizik	7	3	3	1	2,25	% 32
Kimya	7	3	0	4	3,00	% 43
Biyoloji	6	2	1	3	1,75	% 29
TYT Fen	20	8	4	8	7,00	% 35
Cevap Anahtarı	A BEDBADDEEBBCCDADDCEB					
Cevaplarınız	BE dAccEE C De B					

	S	D	Y	B%
Fizik	0	0	0	0
Fiziksel nicelikleri sınıflandırır.	1	1	0	100
Yapışma (adezyon) ve birbirini tutma (kohezyon) olaylarını örneklerle açıklar.	2	1	0	50
Konum, alınan yol, yer değiştirme, hız ve hız kavramlarını birbirleri ile ilişkilendirir.	1	0	1	0
Elektrik Devreleri	1	1	0	100
Isı, sıcaklık ve iç enerji kavramlarını açıklar.	1	0	1	0
Aydınlanma	1	0	1	0
Kimya	0	0	0	0
Kimya Uygulamalarında İş Sağlığı ve Güvenliği	1	1	0	100
Elementlerin Sınıflandırılması	1	1	0	100
Zayıf Etkileşimlerin Sınıflandırılması	1	0	0	0
Mol Kavramı	1	0	0	0
Çözeltilerde Derişim	1	0	0	0
Asitler ve Bazlar	1	1	0	100
Gıdalar	1	0	0	0
Biyoloji	0	0	0	0
Karbohidratlar	1	0	0	0
Küçük Moleküllerin Taşınması	1	1	0	100
Hayvanlar	1	0	1	0
Mayoz	1	0	0	0
Cinsiyete Bağlı Kalıtım	1	0	0	0
Ekosistemde Madde ve Enerji Akışı	1	1	0	100

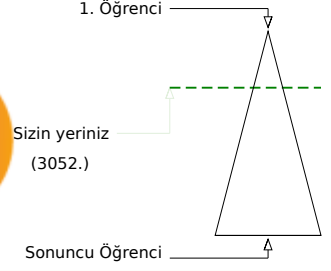
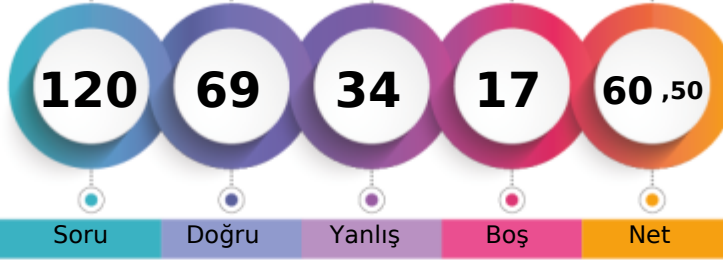

322,053 % 26,66

MANİSA / YUNUSEMRE
KEP AKADEMİ MEZUN SAYISAL BOZKÖY-M - 13066
HASAN ARDA UZUN

Soru Doğru Yanlış Boş Net

Şube Kurum İlçe İl Genel

Öğrenci Sıra No 22 32 151 281 3052 % 26,66

Sınava Katılan Öğrenci Sayısı 74 92 678 957 11446

		Soru	Doğru	Yanlış	Boş	Net	Başarı	
TYT Türkçe		40	25	13	2	21,75	% 54	
Cevap Anahtarı	B	CDBEDACCEBADD AEBDBCEBDECEBDCDAACDADAAC						
Cevaplarınız		CDBE bCCaBcDaAaBDBbBDbcbdABDCECDecaDA Abc						

	S	D	Y	B%
Türkçe	0	0	0	0
Sözcükte Anlam	3	2	1	67
Metne Sözcük Yerleştirme	1	1	0	100
Cümleli Yorumlama ve Açıklama	2	2	0	100
Deyimler ve Atasözleri	1	1	0	100
Seş Bilgisi - Karma	1	0	0	0
Bitişik ve Ayrı Yazılan Kelimeler	1	0	1	0
Yazım Kuralları - Karma	1	0	1	0
Virgül	1	1	0	100
EKLER VE SÖZCÜK YAPISI	1	0	1	0
Noktalama İşaretleri - Karma	1	1	0	100
Karma Dil Bilgisi	1	0	1	0
Paragrafı İkiye Ayırma	1	1	0	100
Paragrafa Özgü Soru Kökü	2	0	2	0
ANLATIM TEKNİKLERİ VE DÜŞÜNCEYİ GELİŞTİRME YOLLARI	1	1	0	100
İki Paragrafın Karşılaştırılması	2	1	1	50
Paragrafın Konusu	3	1	1	33
Paragrafa Yardımcı Düşünceler	4	4	0	100
Paragrafa Ana Düşünce (Ana Fikir)	2	1	1	50
Paragrafın Yorumlanması	4	3	1	75
Paragrafta Boş Bırakılan Yerleri Tamamlama	2	2	0	100
Paragrafta Anlatım Akışını Bozan Cümle	1	0	1	0
Diyalogta Boş Bırakılan Yerleri Tamamlama	1	1	0	100
Paragrafa Cümle Yerleştirme	1	1	0	100
Bir Paragrafa Bağlı Çoklu Sorular	6	3	2	50

		Soru	Doğru	Yanlış	Boş	Net	Başarı	
Tarih-1		5	2	3	0	1,25	% 25	
Coğrafya-1		5	2	2	1	1,50	% 30	
Felsefe		5	4	1	0	3,75	% 75	
Din Kül. ve Ahl. Bil.		5	4	1	0	3,75	% 75	
Felsefe (Seçmeli)		5	0	0	5	0,00	% 0	
TYT Sosyal		20	12	7	1	10,25	% 51	
Cevap Anahtarı	B	DBEACABCCBACDBADBDADDAAAA						
Cevaplarınız		bBdAbdBcb BCDBeaBDAD						

	S	D	Y	B%
Tarih-1	0	0	0	0
İlk ve Orta Çağlarda İç Asya'daki Türk siyasi teşekküllerinin güç ve yönetim yapısını açıklar.	1	1	0	100
Uyguladığı uzun vadeli stratejinin Osmanlı Devleti'nin dünya gücü haline gelmesindeki rolünü analiz eder.	1	0	1	0
Osmanlı Devleti'nin siyasi varlığına yönelik iç ve dış tehditleri analiz eder.	1	0	1	0
Büyük Millet Meclisinin açılış sürecini ve sonrasında meydana gelen gelişmeleri kavrar.	1	1	0	100
Hukuk alanında meydana gelen gelişmelerin Türk toplumunda meydana getirdiği değişimleri kavrar.	1	0	1	0
Coğrafya-1	0	0	0	0
Doğa ve İnsan Etkileşimi	1	0	1	0
Dış Kuvvetler	1	0	0	0
Nüfus Piramitleri	1	0	1	0
Uluslararası Ulaşım Hatları	1	1	0	100
Afetlerin Dağılışı ve Afetlerden Korunma Yolları	1	1	0	100
Felsefe	0	0	0	0
MÖ 6. Yüzyıl - MS 2. Yüzyıl Felsefesinin Ayırıcı Nitelikleri	1	0	1	0
Felsefi Düşünce	2	2	0	100
15. Yüzyıl - 17. Yüzyıl Felsefesinin Ortaya Çıkışı	1	1	0	100
Siyaset Felsefesi	1	1	0	100
Din Kül. ve Ahl. Bil.	0	0	0	0
Gençlik ve Değerler	1	1	0	100
Ahlaki Tutum ve Davranışlar	2	2	0	100
İslam ve İbadet	1	0	1	0
İslam Düşüncesinde İtikadi, Siyasi ve Fikhi Yorumlar	1	1	0	100

		Soru	Doğru	Yanlış	Boş	Net	Başarı	
Matematik-1		30	23	2	5	22,50	% 75	
Geometri		10	2	1	7	1,75	% 18	
TYT Matematik		40	25	3	12	24,25	% 61	
Cevap Anahtarı	B	DAEBDAECCDEDBDECECECBCEBBDCCBACECABBEBB						
Cevaplarınız		DAEB AECC EDBDECCadECBCE B BB EC e						

	S	D	Y	B%
Matematik-1	0	0	0	0
Rasyonel Sayılar	1	1	0	100
Ondalık Sayılar	1	1	0	100
Üslü İfadeler	1	1	0	100
Köklü İfadeler	1	1	0	100
Sayı Problemleri	5	4	0	80
Aralık Kavramı ve Basit Eşitsizlikler	1	1	0	100
Tek ve Çift Sayılar	1	0	0	0
Mutlak Değerli Eşitsizlikler	1	1	0	100
Birinci Dereceden Bir Bilinmeyenli Denklemler	1	1	0	100
Birinci Dereceden İki Bilinmeyenli Denklemler	1	1	0	100
Küme Problemleri	1	1	0	100
Fonksiyon Grafikleri	1	0	0	0
Koşullu Önerme ve İki Yönlü Koşullu Önerme	1	1	0	100
Merkezi Eğilim ve Yayılım Ölçüleri	1	1	0	100
Sayı Basamakları	1	1	0	100
Çarpımlara Ayırma ve Özdeşlikler	1	1	0	100
Rutin Olmayan Problemler	2	2	0	100
Yaş Problemleri	1	1	0	100
Temel Kavramlar ve Sayı Kümeleri	1	0	1	0
Hareket Problemleri	2	1	1	50

		Soru	Doğru	Yanlış	Boş	Net	Başarı	
Fizik		7	2	4	1	1,00	% 14	
Kimya		7	4	2	1	3,50	% 50	
Biyoloji		6	1	5	0	-0,25	% 0	
TYT Fen		20	7	11	2	4,25	% 21	
Cevap Anahtarı	B	DBADDEBBBCCDEEDCEBDA						
Cevaplarınız		ec ebEBc CCaEEcdEaeb						

	S	D	Y	B%
Fizik	0	0	0	0
Fiziksel nicelikleri sınıflandırır.	1	1	0	100
Yapışma (adezyon) ve birbirini tutma (kohezyon) olaylarını örneklerle açıklar.	2	1	1	50
Konum, alınan yol, yer değiştirme, hız ve hız kavramlarını birbirleri ile ilişkilendirir.	1	0	1	0
Elektrik Devreleri	1	0	0	0
Isı, sıcaklık ve iç enerji kavramlarını açıklar.	1	0	1	0
Aydınlanma	1	0	1	0
Kimya	0	0	0	0
Kimya Uygulamalarında İş Sağlığı ve Güvenliği	1	1	0	100
Elementlerin Sınıflandırılması	1	1	0	100
Zayıf Etkileşimlerin Sınıflandırılması	1	0	1	0
Mol Kavramı	1	0	0	0
Çözeltilerde Derişim	1	1	0	100
Asitler ve Bazlar	1	1	0	100
Gıdalar	1	0	1	0
Biyoloji	0	0	0	0
Karbohidratlar	1	0	1	0
Küçük Moleküllerin Taşınması	1	0	1	0
Hayvanlar	1	0	1	0
Mayoz	1	0	1	0
Cinsiyete Bağlı Kalıtım	1	1	0	100
Ekosistemde Madde ve Enerji Akışı	1	0	1	0

MANİSA / YUNUSEMRE
KEP AKADEMİ MEZUN SAYISAL BOZKÖY

-M - 13021
HATİCE ÇALGIN

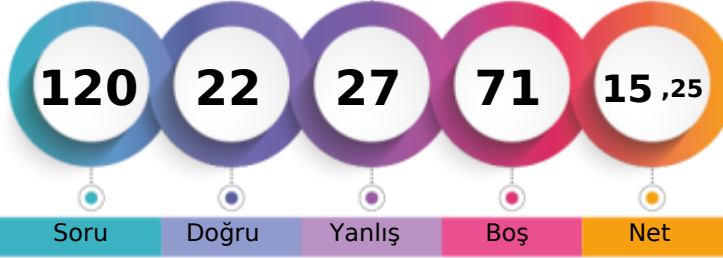

1. Öğrenci

Sizin yeriniz
(10522.)

Sonuncu Öğrenci

Soru Doğru Yanlış Boş Net

Şube Kurum İlçe İl Genel

Öğrenci Sıra No 68 86 631 901 10522 % 91,93

Sınava Katılan Öğrenci Sayısı 74 92 678 957 11446

		Soru	Doğru	Yanlış	Boş	Net	Başarı
TYT Türkçe		40	17	12	11	14,00	% 35
Cevap Anahtarı	A	CCDCBEDAACEBADDAAEBDBCBDDCECABDCECDAACDADA					
Cevaplarınız		e CDBE d c D eaBDaCBDDCECdcDbECacA e					

	S	D	Y	B%
Türkçe	0	0	0	0
Sözcükte Anlam	3	1	1	33
Metne Sözcük Yerleştirme	1	1	0	100
Cümleli Yorumlama ve Açıklama	2	2	0	100
Deyimler ve Atasözleri	1	1	0	100
Seş Bilgisi - Karma	1	0	0	0
Bitişik ve Ayrı Yazılan Kelimeler	1	0	0	0
Yazım Kuralları - Karma	1	0	1	0
Virgül	1	0	0	0
EKLER VE SÖZCÜK YAPISI	1	0	1	0
Noktalamla İşaretleri - Karma	1	0	0	0
Karma Dil Bilgisi	1	0	0	0
Paragrafı İkiye Ayırma	1	1	0	100
Paragrafa Özgü Soru Kökü	2	1	0	50
ANLATIM TEKNİKLERİ VE DÜŞÜNCEYİ GELİŞTİRME YOLLARI	1	0	1	0
İki Paragrafın Karşılaştırılması	2	0	2	0
Paragrafın Konusu	3	1	1	33
Paragrafa Yardımcı Düşünceler	4	2	1	50
Paragrafta Ana Düşünce (Ana Fikir)	2	2	0	100
Paragrafın Yorumlanması	4	2	2	50
Paragrafta Boş Bırakılan Yerleri Tamamlama	2	1	1	50
Paragrafta Anlatım Akışını Bozan Cümle	1	1	0	100
Diyalogta Boş Bırakılan Yerleri Tamamlama	1	0	1	0
Paragrafa Cümle Yerleştirme	1	1	0	100
Bir Paragrafa Bağlı Çoklu Sorular	6	1	1	17

		Soru	Doğru	Yanlış	Boş	Net	Başarı
TYT Sosyal		20	0	0	20	0,00	% 0
Cevap Anahtarı	A	ACDBECAABCBCCDDADBDAAADAA					
Cevaplarınız							

	S	D	Y	B%
Tarih-1	0	0	0	0
İlk ve Orta Çağlarda İç Asya'daki Türk siyasi teşekküllerinin güç ve yönetim yapısını açıklar.	1	0	0	0
Uyguladığı uzun vadeli stratejinin Osmanlı Devleti'nin dünya gücü haline gelmesindeki rolünü analiz eder.	1	0	0	0
Osmanlı Devleti'nin siyasi varlığına yönelik iç ve dış tehditleri analiz eder.	1	0	0	0
Büyük Millet Meclisinin açılış sürecini ve sonrasında meydana gelen gelişmeleri kavrar.	1	0	0	0
Hukuk alanında meydana gelen gelişmelerin Türk toplumunda meydana getirdiği değişimleri kavrar.	1	0	0	0
Coğrafya-1	0	0	0	0
Doğa ve İnsan Etkileşimi	1	0	0	0
Dış Kuvvetler	1	0	0	0
Nüfus Piramitleri	1	0	0	0
Uluslararası Ulaşım Hatları	1	0	0	0
Afetlerin Dağılışı ve Afetlerden Korunma Yolları	1	0	0	0
Felsefe	0	0	0	0
MÖ 6. Yüzyıl - MS 2. Yüzyıl Felsefesinin Ayrıcı Nitelikleri	1	0	0	0
Felsefi Düşünce	2	0	0	0
15. Yüzyıl - 17. Yüzyıl Felsefesinin Ortaya Çıkışı	1	0	0	0
Siyaset Felsefesi	1	0	0	0
Din Kült. ve Ahi. Bil.	0	0	0	0
Gençlik ve Değerler	1	0	0	0
Ahlaki Tutum ve Davranışlar	2	0	0	0
İslam ve İbadet	1	0	0	0
İslam Düşüncesinde İtikadi, Siyasi ve Fikhi Yorumlar	1	0	0	0
Felsefe (Seçmeli)	0	0	0	0
Felsefi Düşünce	1	0	0	0
MÖ 6. Yüzyıl - MS 2. Yüzyıl Filozoflarının Felsefi Görüşleri	2	0	0	0
Din Felsefesi	1	0	0	0
Ahlak Felsefesi	1	0	0	0

		Soru	Doğru	Yanlış	Boş	Net	Başarı
Matematik-1		30	1	6	23	-0,50	% 0
Geometri		10	0	1	9	-0,25	% 0
TYT Matematik		40	1	7	32	-0,75	% 0
Cevap Anahtarı	A	CEDAEBDABBCEDEBDECECECEBCEBBDDBBACECABBE					
Cevaplarınız		a d a E e ad b					

	S	D	Y	B%
Matematik-1	0	0	0	0
Rasyonel Sayılar	1	0	0	0
Ondalık Sayılar	1	0	1	0
Üslü İfadeler	1	0	0	0
Köklü İfadeler	1	0	0	0
Sayı Problemleri	5	0	2	0
Aralık Kavramı ve Basit Eşitsizlikler	1	0	0	0
Tek ve Çift Sayılar	1	0	1	0
Mutlak Değerli Eşitsizlikler	1	0	0	0
Birinci Dereceden Bir Bilinmeyenli Denklemler	1	0	0	0
Birinci Dereceden İki Bilinmeyenli Denklemler	1	0	0	0
Küme Problemleri	1	0	0	0
Fonksiyon Grafikleri	1	0	0	0
Koşullu Önerme ve İki Yönlü Koşullu Önerme	1	1	0	100
Merkezi Eğilim ve Yayılım Ölçüleri	1	0	0	0
Sayı Basamakları	1	0	0	0
Çarpımlara Ayırma ve Özdeşlikler	1	0	0	0
Rutin Olmayan Problemler	2	0	0	0
Yaş Problemleri	1	0	1	0
Temel Kavramlar ve Sayı Kümeleri	1	0	0	0
Hareket Problemleri	2	0	1	0

		Soru	Doğru	Yanlış	Boş	Net	Başarı
Fizik		7	2	1	4	1,75	% 25
Kimya		7	1	4	2	0,00	% 0
Biyoloji		6	1	3	2	0,25	% 4
TYT Fen		20	4	8	8	2,00	% 10
Cevap Anahtarı	A	BEDBADDEEBBCCDADDCEB					
Cevaplarınız		B eB dca CeAec c					

	S	D	Y	B%
Fizik	0	0	0	0
Fiziksel nicelikleri sınıflandırır.	1	1	0	100
Yapışma (adezyon) ve birbirini tutma (kohezyon) olaylarını örneklerle açıklar.	2	0	1	0
Konum, alınan yol, yer değiştirme, hız ve hız kavramlarını birbirleri ile ilişkilendirir.	1	1	0	100
Elektrik Devreleri	1	0	0	0
Isı, sıcaklık ve iç enerji kavramlarını açıklar.	1	0	0	0
Aydınlanma	1	0	0	0
Kimya	0	0	0	0
Kimya Uygulamalarında İş Sağlığı ve Güvenliği	1	0	1	0
Elementlerin Sınıflandırılması	1	0	1	0
Zayıf Etkileşimlerin Sınıflandırılması	1	0	1	0
Mol Kavramı	1	0	0	0
Çözeltilerde Derişim	1	0	0	0
Asitler ve Bazlar	1	1	0	100
Gıdalar	1	0	1	0
Biyoloji	0	0	0	0
Karbohidratlar	1	1	0	100
Küçük Moleküllerin Taşınması	1	0	1	0
Hayvanlar	1	0	1	0
Mayoz	1	0	0	0
Cinsiyete Bağlı Kalıtım	1	0	0	0
Ekosistemde Madde ve Enerji Akışı	1	0	1	0

MANİSA / YUNUSEMRE
KEP AKADEMİ MEZUN SAYISAL BOZKÖY

-M - 201
İBRAHİM EGE SERİM

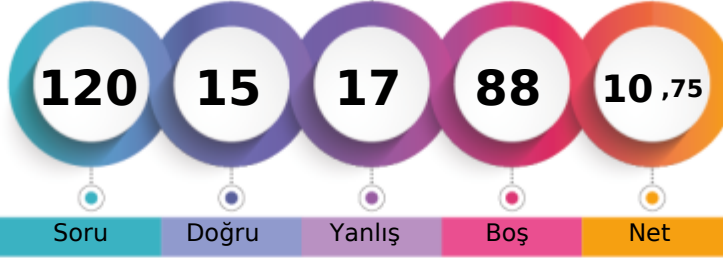

1. Öğrenci

Sizin yeriniz
(10890.)

Sonuncu Öğrenci

Soru Doğru Yanlış Boş Net

Şube Kurum İlçe İl Genel

Öğrenci Sıra No 73 91 650 925 10890 % 95,14

Sınava Katılan Öğrenci Sayısı 74 92 678 957 11446

		Soru	Doğru	Yanlış	Boş	Net	Başarı
TYT Türkçe		40	9	11	20	6,25	% 16
Cevap Anahtarı	A	CCDCBEDAACEBADDAAEBDBCBDDCEABDCECDAAACDADA					
Cevaplarınız		eC eBE c a bBDBecDcEedcD					

	S	D	Y	B%
Türkçe	0	0	0	0
Sözcükte Anlam	3	1	1	33
Metne Sözcük Yerleştirme	1	0	0	0
Cümleli Yorumlama ve Açıklama	2	1	1	50
Deyimler ve Atasözleri	1	1	0	100
Seş Bilgisi - Karma	1	0	0	0
Bitişik ve Ayrı Yazılan Kelimeler	1	0	0	0
Yazım Kuralları - Karma	1	0	1	0
Virgül	1	0	0	0
EKLER VE SÖZCÜK YAPISI	1	0	0	0
Noktalamla İşaretleri - Karma	1	0	0	0
Karma Dil Bilgisi	1	0	0	0
Paragrafı İkiye Ayırma	1	0	1	0
Paragrafa Özgü Soru Kökü	2	1	0	50
ANLATIM TEKNİKLERİ VE DÜŞÜNCEYİ GELİŞTİRME YOLLARI	1	0	0	0
İki Paragrafın Karşılaştırılması	2	1	1	50
Paragrafın Konusu	3	1	0	33
Paragrafa Yardımcı Düşünceler	4	1	1	25
Paragrafa Ana Düşünce (Ana Fikir)	2	0	1	0
Paragrafın Yorumlanması	4	0	2	0
Paragrafa Boş Bırakılan Yerleri Tamamlama	2	1	0	50
Paragrafa Anlatım Akışını Bozan Cümle	1	0	1	0
Diyalogta Boş Bırakılan Yerleri Tamamlama	1	0	1	0
Paragrafa Cümle Yerleştirme	1	1	0	100
Bir Paragrafa Bağlı Çoklu Sorular	6	0	0	0

		Soru	Doğru	Yanlış	Boş	Net	Başarı
TYT Sosyal		20	0	0	20	0,00	% 0
Cevap Anahtarı	A	ACDBECAABCBCCDDADBDAAADAA					
Cevaplarınız							

	S	D	Y	B%
Tarih-1	0	0	0	0
İlk ve Orta Çağlarda İç Asya'daki Türk siyasi teşekküllerinin güç ve yönetim yapısını açıklar.	1	0	0	0
Uyguladığı uzun vadeli stratejinin Osmanlı Devleti'nin dünya gücü haline gelmesindeki rolünü analiz eder.	1	0	0	0
Osmanlı Devleti'nin siyasi varlığına yönelik iç ve dış tehditleri analiz eder.	1	0	0	0
Büyük Millet Meclisinin açılış sürecini ve sonrasında meydana gelen gelişmeleri kavrar.	1	0	0	0
Hukuk alanında meydana gelen gelişmelerin Türk toplumunda meydana getirdiği değişimleri kavrar.	1	0	0	0
Coğrafya-1	0	0	0	0
Doğa ve İnsan Etkileşimi	1	0	0	0
Dış Kuvvetler	1	0	0	0
Nüfus Piramitleri	1	0	0	0
Uluslararası Ulaşım Hatları	1	0	0	0
Afetlerin Dağılışı ve Afetlerden Korunma Yolları	1	0	0	0
Felsefe	0	0	0	0
MÖ 6. Yüzyıl - MS 2. Yüzyıl Felsefesinin Ayrıcı Nitelikleri	1	0	0	0
Felsefi Düşünce	2	0	0	0
15. Yüzyıl - 17. Yüzyıl Felsefesinin Ortaya Çıkışı	1	0	0	0
Siyaset Felsefesi	1	0	0	0
Din Kült. ve Ahi. Bil.	0	0	0	0
Gençlik ve Değerler	1	0	0	0
Ahlaki Tutum ve Davranışlar	2	0	0	0
İslam ve İbadet	1	0	0	0
İslam Düşüncesinde İtikadi, Siyasi ve Fikhi Yorumlar	1	0	0	0
Felsefe (Seçmeli)	0	0	0	0
Felsefi Düşünce	1	0	0	0
MÖ 6. Yüzyıl - MS 2. Yüzyıl Filozoflarının Felsefi Görüşleri	2	0	0	0
Din Felsefesi	1	0	0	0
Ahlak Felsefesi	1	0	0	0

		Soru	Doğru	Yanlış	Boş	Net	Başarı
Matematik-1		30	4	3	23	3,25	% 11
Geometri		10	0	0	10	0,00	% 0
TYT Matematik		40	4	3	33	3,25	% 8
Cevap Anahtarı	A	CEDAEBDABBCEDEBDECCCECECBCEBDDCBACECABBE					
		C Ea B C b d					

	S	D	Y	B%
Matematik-1	0	0	0	0
Rasyonel Sayılar	1	1	0	100
Ondalık Sayılar	1	0	0	0
Üslü İfadeler	1	0	0	0
Köklü İfadeler	1	0	0	0
Sayı Problemleri	5	1	1	20
Aralık Kavramı ve Basit Eşitsizlikler	1	0	1	0
Tek ve Çift Sayılar	1	0	0	0
Mutlak Değerli Eşitsizlikler	1	0	0	0
Birinci Dereceden Bir Bilinmeyenli Denklemler	1	0	0	0
Birinci Dereceden İki Bilinmeyenli Denklemler	1	1	0	100
Küme Problemleri	1	0	0	0
Fonksiyon Grafikleri	1	0	0	0
Koşullu Önerme ve İki Yönlü Koşullu Önerme	1	0	0	0
Merkezi Eğilim ve Yayılım Ölçüleri	1	0	0	0
Sayı Basamakları	1	0	0	0
Çarpımlara Ayırma ve Özdeşlikler	1	0	0	0
Rutin Olmayan Problemler	2	0	0	0
Yaş Problemleri	1	1	0	100
Temel Kavramlar ve Sayı Kümeleri	1	0	0	0
Hareket Problemleri	2	0	1	0

		Soru	Doğru	Yanlış	Boş	Net	Başarı
Fizik		7	1	2	4	0,50	% 7
Kimya		7	1	1	5	0,75	% 11
Biyoloji		6	0	0	6	0,00	% 0
TYT Fen		20	2	3	15	1,25	% 6
Cevap Anahtarı	A	BEDBADDEEBBCCDADDCEB					
		dE c E a					

	S	D	Y	B%
Fizik	0	0	0	0
Fiziksel nicelikleri sınıflandırır.	1	0	1	0
Yapışma (adezyon) ve birbirini tutma (kohezyon) olaylarını örneklerle açıklar.	2	1	0	50
Konum, alınan yol, yer değiştirme, hız ve hız kavramlarını birbirleri ile ilişkilendirir.	1	0	0	0
Elektrik Devreleri	1	0	1	0
Isı, sıcaklık ve iç enerji kavramlarını açıklar.	1	0	0	0
Aydınlanma	1	0	0	0
Kimya	0	0	0	0
Kimya Uygulamalarında İş Sağlığı ve Güvenliği	1	1	0	100
Elementlerin Sınıflandırılması	1	0	0	0
Zayıf Etkileşimlerin Sınıflandırılması	1	0	0	0
Mol Kavramı	1	0	0	0
Çözeltilerde Derişim	1	0	0	0
Asitler ve Bazlar	1	0	0	0
Gıdalar	1	0	1	0
Biyoloji	0	0	0	0
Karbohidratlar	1	0	0	0
Küçük Moleküllerin Taşınması	1	0	0	0
Hayvanlar	1	0	0	0
Mayoz	1	0	0	0
Cinsiyete Bağlı Kalıtım	1	0	0	0
Ekosistemde Madde ve Enerji Akışı	1	0	0	0

MANİSA / YUNUSEMRE
KEP AKADEMİ MEZUN SAYISAL BOZKÖY

-M - 13051
İLKER YILDIZOĞLU

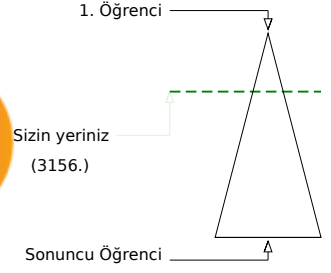
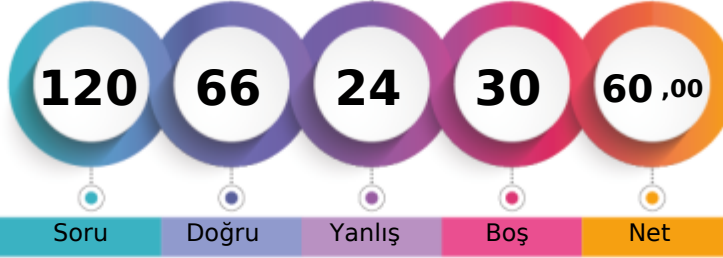

	Şube	Kurum	İlçe	İl	Genel
Öğrenci Sıra No	24	34	156	292	3156
Sınava Katılan Öğrenci Sayısı	74	92	678	957	11446
					% 27,57

	Soru	Doğru	Yanlış	Boş	Net	Başarı
TYT Türkçe	40	31	6	3	29,50	% 74
Cevap Anahtarı	A CCCDBEDAACEBADDAAEBDBCBDDCECABDCEDAACDADA					
Cevaplarınız	CCCDBE AcC B cDAEBDBCBDDcaCABDcCDAACDeDA					

	S	D	Y	B	B%
Türkçe	0	0	0	0	0
Sözcükte Anlam	3	3	0	100	
Metne Sözcük Yerleştirme	1	1	0	100	
Cümleli Yorumlama ve Açıklama	2	2	0	100	
Deyimler ve Atasözleri	1	1	0	100	
Seş Bilgisi - Karma	1	0	0	0	
Bitişik ve Ayrı Yazılan Kelimeler	1	1	0	100	
Yazım Kuralları - Karma	1	0	1	0	
Virgül	1	1	0	100	
EKLER VE SÖZCÜK YAPISI	1	0	0	0	
Noktalamla İşaretleri - Karma	1	1	0	100	
Karma Dil Bilgisi	1	0	0	0	
Paragrafı İkiye Ayırma	1	0	1	0	
Paragrafa Özgü Soru Kökü	2	1	1	50	
ANLATIM TEKNİKLERİ VE DÜŞÜNCEYİ GELİŞTİRME YOLLARI	1	1	0	100	
İki Paragrafın Karşılaştırılması	2	2	0	100	
Paragrafın Konusu	3	3	0	100	
Paragrafa Yardımcı Düşünceler	4	3	1	75	
Paragrafa Ana Düşünce (Ana Fikir)	2	2	0	100	
Paragrafın Yorumlanması	4	2	2	50	
Paragrafta Boş Bırakılan Yerleri Tamamlama	2	2	0	100	
Paragrafta Anlatım Akışını Bozan Cümle	1	1	0	100	
Diyalogta Boş Bırakılan Yerleri Tamamlama	1	1	0	100	
Paragrafa Cümle Yerleştirme	1	1	0	100	
Bir Paragrafa Bağlı Çoklu Sorular	6	5	1	83	

	Soru	Doğru	Yanlış	Boş	Net	Başarı
Tarih-1	5	4	1	0	3,75	% 75
Coğrafya-1	5	5	0	0	5,00	% 100
Felsefe	5	4	1	0	3,75	% 75
Din Kül. ve Ahl. Bil.	5	5	0	0	5,00	% 100
Felsefe (Seçmeli)	5	0	0	5	0,00	% 0
TYT Sosyal	20	18	2	0	17,50	% 88
Cevap Anahtarı	A ACDBECAABCABBCCDDADBDAAADAA					
Cevaplarınız	ACDBcCAABCeBBCCDDADBD					

	S	D	Y	B	B%
Tarih-1	0	0	0	0	0
İlk ve Orta Çağlarda İç Asya'daki Türk siyasi teşekküllerinin güç ve yönetim yapısını açıklar.	1	1	0	100	
Uyguladığı uzun vadeli stratejinin Osmanlı Devleti'nin dünya gücü haline gelmesindeki rolünü analiz eder.	1	1	0	100	
Osmanlı Devleti'nin siyasi varlığına yönelik iç ve dış tehditleri analiz eder.	1	1	0	100	
Büyük Millet Meclisinin açılış sürecini ve sonrasında meydana gelen gelişmeleri kavrar.	1	1	0	100	
Hukuk alanında meydana gelen gelişmelerin Türk toplumunda meydana getirdiği değişimleri kavrar.	1	0	1	0	
Coğrafya-1	0	0	0	0	0
Doğa ve İnsan Etkileşimi	1	1	0	100	
Dış Kuvvetler	1	1	0	100	
Nüfus Piramitleri	1	1	0	100	
Uluslararası Ulaşım Hatları	1	1	0	100	
Afetlerin Dağılışı ve Afetlerden Korunma Yolları	1	1	0	100	
Felsefe	0	0	0	0	0
MÖ 6. Yüzyıl - MS 2. Yüzyıl Felsefesinin Ayrıcı Nitelikleri	1	0	1	0	
Felsefi Düşünce	2	2	0	100	
15. Yüzyıl - 17. Yüzyıl Felsefesinin Ortaya Çıkışı	1	1	0	100	
Siyaset Felsefesi	1	1	0	100	
Din Kül. ve Ahl. Bil.	0	0	0	0	0
Gençlik ve Değerler	1	1	0	100	
Ahlaki Tutum ve Davranışlar	2	2	0	100	
İslam ve İbadet	1	1	0	100	
İslam Düşüncesinde İtikadi, Siyasi ve Fikhi Yorumlar	1	1	0	100	

	Soru	Doğru	Yanlış	Boş	Net	Başarı
Matematik-1	30	7	6	17	5,50	% 18
Geometri	10	2	0	8	2,00	% 20
TYT Matematik	40	9	6	25	7,50	% 19
Cevap Anahtarı	A CEDAEBDABBCEDEBDECECECEBCEBBDDBBACECABBE					
Cevaplarınız	C daDdB B D e d eB C E A					

	S	D	Y	B	B%
Matematik-1	0	0	0	0	0
Rasyonel Sayılar	1	1	0	100	
Ondalık Sayılar	1	0	0	0	
Üslü İfadeler	1	0	0	0	
Köklü İfadeler	1	0	0	0	
Sayı Problemleri	5	0	2	0	
Aralık Kavramı ve Basit Eşitsizlikler	1	0	1	0	
Tek ve Çift Sayılar	1	1	0	100	
Mutlak Değerli Eşitsizlikler	1	0	1	0	
Birinci Dereceden Bir Bilinmeyenli Denklemler	1	1	0	100	
Birinci Dereceden İki Bilinmeyenli Denklemler	1	1	0	100	
Küme Problemleri	1	0	0	0	
Fonksiyon Grafikleri	1	1	0	100	
Koşullu Önerme ve İki Yönlü Koşullu Önerme	1	0	0	0	
Merkezi Eğilim ve Yayılım Ölçüleri	1	0	0	0	
Sayı Basamakları	1	0	0	0	
Çarpımlara Ayırma ve Özdeşlikler	1	0	0	0	
Rutin Olmayan Problemler	2	1	0	50	
Yaş Problemleri	1	0	1	0	
Temel Kavramlar ve Sayı Kümeleri	1	0	0	0	
Hareket Problemleri	2	0	1	0	

	Soru	Doğru	Yanlış	Boş	Net	Başarı
Fizik	7	3	3	1	2,25	% 32
Kimya	7	2	4	1	1,00	% 14
Biyoloji	6	3	3	0	2,25	% 38
TYT Fen	20	8	10	2	5,50	% 28
Cevap Anahtarı	A BEDBADDEEBCCDADDCEB					
Cevaplarınız	BEea bDDeC CbabeDdEB					

	S	D	Y	B	B%
Fizik	0	0	0	0	0
Fiziksel nicelikleri sınıflandırır.	1	1	0	100	
Yapışma (adezyon) ve birbirini tutma (kohezyon) olaylarını örneklerle açıklar.	2	1	1	50	
Konum, alınan yol, yer değiştirme, hız ve hız kavramlarını birbirleri ile ilişkilendirir.	1	0	1	0	
Elektrik Devreleri	1	0	0	0	
Isı, sıcaklık ve iç enerji kavramlarını açıklar.	1	0	1	0	
Aydınlanma	1	1	0	100	
Kimya	0	0	0	0	0
Kimya Uygulamalarında İş Sağlığı ve Güvenliği	1	0	1	0	
Elementlerin Sınıflandırılması	1	1	0	100	
Zayıf Etkileşimlerin Sınıflandırılması	1	0	1	0	
Mol Kavramı	1	0	0	0	
Çözeltilerde Derişim	1	1	0	100	
Asitler ve Bazlar	1	0	1	0	
Gıdalar	1	0	1	0	
Biyoloji	0	0	0	0	0
Karbohidratlar	1	0	1	0	
Küçük Moleküllerin Taşınması	1	0	1	0	
Hayvanlar	1	1	0	100	
Mayoz	1	0	1	0	
Cinsiyete Bağlı Kalıtım	1	1	0	100	
Ekosistemde Madde ve Enerji Akışı	1	1	0	100	

MANİSA / YUNUSEMRE
KEP AKADEMİ MEZUN SAYISAL BOZKÖY

-M - 13131
İNANÇ SEMİZ

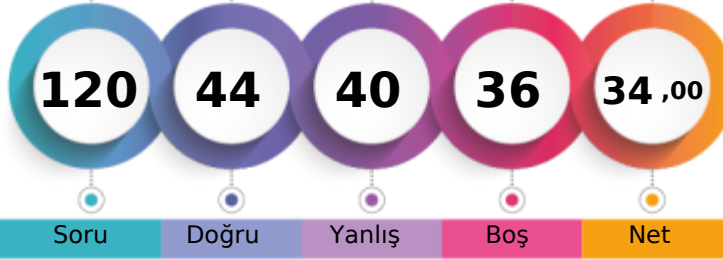

1. Öğrenci

Sizin yeriniz
(7427.)

Sonuncu Öğrenci

Soru Doğru Yanlış Boş Net

Şube Kurum İlçe İl Genel

Öğrenci Sıra No 52 68 426 644 7427 % 64,89

Sınava Katılan Öğrenci Sayısı 74 92 678 957 11446

	Soru	Doğru	Yanlış	Boş	Net	Başarı
TYT Türkçe	40	21	16	3	17,00	% 43
Cevap Anahtarı	A CCCDBEDAACEBADDABEBDBCEBDCECDBDCECAACDADA					
Cevaplarınız	CdADBE ce c ecadaBDBCBDCcECABcCECaAbCDaEac					

	S	D	Y	B%
Türkçe	0	0	0	0
Sözcükte Anlam	3	1	2	33
Metne Sözcük Yerleştirme	1	0	1	0
Cümleli Yorumlama ve Açıklama	2	2	0	100
Deyimler ve Atasözleri	1	1	0	100
Seş Bilgisi - Karma	1	0	0	0
Bitişik ve Ayrı Yazılan Kelimeler	1	0	1	0
Yazım Kuralları - Karma	1	0	1	0
Virgül	1	0	0	0
EKLER VE SÖZCÜK YAPISI	1	0	1	0
Noktalama İşaretleri - Karma	1	0	0	0
Karma Dil Bilgisi	1	0	1	0
Paragrafı İkiye Ayırma	1	0	1	0
Paragrafa Özgü Soru Kökü	2	1	1	50
ANLATIM TEKNİKLERİ VE DÜŞÜNCEYİ GELİŞTİRME YOLLARI	1	0	1	0
İki Paragrafın Karşılaştırılması	2	1	1	50
Paragrafın Konusu	3	2	1	67
Paragrafa Yardımcı Düşünceler	4	4	0	100
Paragrafa Ana Düşünce (Ana Fikir)	2	2	0	100
Paragrafın Yorumlanması	4	2	2	50
Paragrafta Boş Bırakılan Yerleri Tamamlama	2	2	0	100
Paragrafta Anlatım Akışını Bozan Cümle	1	1	0	100
Diyalogta Boş Bırakılan Yerleri Tamamlama	1	1	0	100
Paragrafa Cümle Yerleştirme	1	0	1	0
Bir Paragrafa Bağlı Çoklu Sorular	6	3	3	50

	Soru	Doğru	Yanlış	Boş	Net	Başarı
Tarih-1	5	3	1	1	2,75	% 55
Coğrafya-1	5	4	1	0	3,75	% 75
Felsefe	5	2	3	0	1,25	% 25
Din Kül. ve Ahl. Bil.	5	4	1	0	3,75	% 75
Felsefe (Seçmeli)	5	0	0	5	0,00	% 0
TYT Sosyal	20	13	6	1	11,50	% 58
Cevap Anahtarı	A ACDBECAABCABBCCDDADBDAAADAA					
Cevaplarınız	CDcECbABCeBeCeDaABD					

	S	D	Y	B%
Tarih-1	0	0	0	0
İlk ve Orta Çağlarda İç Asya'daki Türk siyasi teşekküllerinin güç ve yönetim yapısını açıklar.	1	0	0	0
Uyguladığı uzun vadeli stratejinin Osmanlı Devleti'nin dünya gücü haline gelmesindeki rolünü analiz eder.	1	1	0	100
Osmanlı Devleti'nin siyasi varlığına yönelik iç ve dış tehditleri analiz eder.	1	1	0	100
Büyük Millet Meclisinin açılış sürecini ve sonrasında meydana gelen gelişmeleri kavrar.	1	0	1	0
Hukuk alanında meydana gelen gelişmelerin Türk toplumunda meydana getirdiği değişimleri kavrar.	1	1	0	100
Coğrafya-1	0	0	0	0
Doğa ve İnsan Etkileşimi	1	1	0	100
Dış Kuvvetler	1	0	1	0
Nüfus Piramitleri	1	1	0	100
Uluslararası Ulaşım Hatları	1	1	0	100
Afetlerin Dağılışı ve Afetlerden Korunma Yolları	1	1	0	100
Felsefe	0	0	0	0
MÖ 6. Yüzyıl - MS 2. Yüzyıl Felsefesinin Ayrıcı Nitelikleri	1	0	1	0
Felsefi Düşünce	2	1	1	50
15. Yüzyıl - 17. Yüzyıl Felsefesinin Ortaya Çıkışı	1	1	0	100
Siyaset Felsefesi	1	0	1	0
Din Kül. ve Ahl. Bil.	0	0	0	0
Gençlik ve Değerler	1	1	0	100
Ahlaki Tutum ve Davranışlar	2	2	0	100
İslam ve İbadet	1	0	1	0
İslam Düşüncesinde İtikadi, Siyasi ve Fikhi Yorumlar	1	1	0	100

	Soru	Doğru	Yanlış	Boş	Net	Başarı
Matematik-1	30	6	7	17	4,25	% 14
Geometri	10	1	3	6	0,25	% 3
TYT Matematik	40	7	10	23	4,50	% 11
Cevap Anahtarı	A CEDAEBDABBCEDEBDECECECECBCEBBDBBACECABBE					
Cevaplarınız	Cd A a dBB b D Cc d d ed bC					

	S	D	Y	B%
Matematik-1	0	0	0	0
Rasyonel Sayılar	1	1	0	100
Ondalık Sayılar	1	0	1	0
Üslü İfadeler	1	0	0	0
Köklü İfadeler	1	1	0	100
Sayı Problemleri	5	0	1	0
Aralık Kavramı ve Basit Eşitsizlikler	1	0	1	0
Tek ve Çift Sayılar	1	0	0	0
Mutlak Değerli Eşitsizlikler	1	0	1	0
Birinci Dereceden Bir Bilinmeyenli Denklemler	1	1	0	100
Birinci Dereceden İki Bilinmeyenli Denklemler	1	1	0	100
Küme Problemleri	1	0	0	0
Fonksiyon Grafikleri	1	0	0	0
Koşullu Önerme ve İki Yönlü Koşullu Önerme	1	0	1	0
Merkezi Eğilim ve Yayılım Ölçüleri	1	0	0	0
Sayı Basamakları	1	0	0	0
Çarpımlara Ayırma ve Özdeşlikler	1	1	0	100
Rutin Olmayan Problemler	2	0	0	0
Yaş Problemleri	1	1	0	100
Temel Kavramlar ve Sayı Kümeleri	1	0	1	0
Hareket Problemleri	2	0	0	0

	Soru	Doğru	Yanlış	Boş	Net	Başarı
Fizik	7	1	3	3	0,25	% 4
Kimya	7	2	3	2	1,25	% 18
Biyoloji	6	0	2	4	-0,50	% 0
TYT Fen	20	3	8	9	1,00	% 5
Cevap Anahtarı	A BEDBADDEEBBCCDADDCEB					
Cevaplarınız	Bde cdE a Ca aa					

	S	D	Y	B%
Fizik	0	0	0	0
Fiziksel nicelikleri sınıflandırır.	1	1	0	100
Yapışma (adezyon) ve birbirini tutma (kohezyon) olaylarını örneklerle açıklar.	2	0	2	0
Konum, alınan yol, yer değiştirme, hız ve hız kavramlarını birbirleri ile ilişkilendirir.	1	0	0	0
Elektrik Devreleri	1	0	0	0
Isı, sıcaklık ve iç enerji kavramlarını açıklar.	1	0	0	0
Aydınlanma	1	0	1	0
Kimya	0	0	0	0
Kimya Uygulamalarında İş Sağlığı ve Güvenliği	1	0	1	0
Elementlerin Sınıflandırılması	1	1	0	100
Zayıf Etkileşimlerin Sınıflandırılması	1	0	0	0
Mol Kavramı	1	0	1	0
Çözeltilerde Derişim	1	0	0	0
Asitler ve Bazlar	1	1	0	100
Gıdalar	1	0	1	0
Biyoloji	0	0	0	0
Karbohidratlar	1	0	0	0
Küçük Moleküllerin Taşınması	1	0	0	0
Hayvanlar	1	0	0	0
Mayoz	1	0	0	0
Cinsiyete Bağlı Kalıtım	1	0	1	0
Ekosistemde Madde ve Enerji Akışı	1	0	1	0

MANİSA / YUNUSEMRE
KEP AKADEMİ MEZUN SAYISAL BOZKÖY

-M - 13040
İREM ŞAKAR

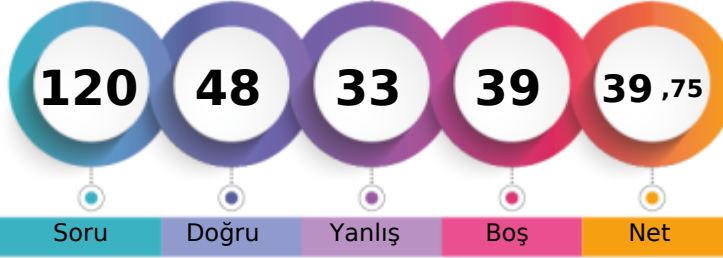

1. Öğrenci

Sizin yeriniz
(6382.)

Sonuncu Öğrenci

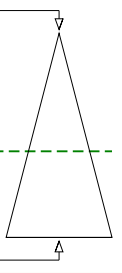

Soru

Doğru

Yanlış

Boş

Net

Şube

Kurum

İlçe

İl

Genel

Öğrenci Sıra No

45

59

348

546

6382

% 55,76

Sınava Katılan Öğrenci Sayısı

74

92

678

957

11446

	Soru	Doğru	Yanlış	Boş	Net	Başarı
TYT Türkçe	40	21	14	5	17,50	% 44
Cevap Anahtarı	A CCCDBEDAACEBADDAAEBDBCBDDCECABDCECDAACDADA					
Cevaplarınız	CCbDB bb CEB cbAaBDBbBDDDeAaeaECaccCDA					

	S	D	Y	B%
Türkçe	0	0	0	0
Sözcükte Anlam	3	2	1	67
Metne Sözcük Yerleştirme	1	0	1	0
Cümleli Yorumlama ve Açıklama	2	2	0	100
Deyimler ve Atasözleri	1	0	0	0
Seş Bilgisi - Karma	1	0	1	0
Bitişik ve Ayrı Yazılan Kelimeler	1	0	1	0
Yazım Kuralları - Karma	1	0	0	0
Virgül	1	1	0	100
EKLER VE SÖZCÜK YAPISI	1	1	0	100
Noktalama İşaretleri - Karma	1	1	0	100
Karma Dil Bilgisi	1	0	0	0
Paragrafı İkiye Ayırma	1	0	1	0
Paragrafa Özgü Soru Kökü	2	1	1	50
ANLATIM TEKNİKLERİ VE DÜŞÜNCEYİ GELİŞTİRME YOLLARI	1	1	0	100
İki Paragrafın Karşılaştırılması	2	1	1	50
Paragrafın Konusu	3	1	1	33
Paragrafa Yardımcı Düşünceler	4	3	1	75
Paragrafa Ana Düşünce (Ana Fikir)	2	1	1	50
Paragrafın Yorumlanması	4	3	1	75
Paragrafta Boş Bırakılan Yerleri Tamamlama	2	1	1	50
Paragrafta Anlatım Akışını Bozan Cümle	1	0	1	0
Diyalogta Boş Bırakılan Yerleri Tamamlama	1	1	0	100
Paragrafa Cümle Yerleştirme	1	0	1	0
Bir Paragrafa Bağlı Çoklu Sorular	6	3	1	50

	Soru	Doğru	Yanlış	Boş	Net	Başarı
Tarih-1	5	2	3	0	1,25	% 25
Coğrafya-1	5	2	2	1	1,50	% 30
Felsefe	5	3	1	1	2,75	% 55
Din Kül. ve Ahl. Bil.	5	5	0	0	5,00	% 100
Felsefe (Seçmeli)	5	0	0	5	0,00	% 0
TYT Sosyal	20	12	6	2	10,50	% 53
Cevap Anahtarı	A ACDBECAABCABBCCDDADBDAAADAA					
Cevaplarınız	bCDecCeA aeB CDDADBD					

	S	D	Y	B%
Tarih-1	0	0	0	0
İlk ve Orta Çağlarda İç Asya'daki Türk siyasi teşekküllerinin güç ve yönetim yapısını açıklar.	1	0	1	0
Uyguladığı uzun vadeli stratejinin Osmanlı Devleti'nin dünya gücü haline gelmesindeki rolünü analiz eder.	1	1	0	100
Osmanlı Devleti'nin siyasi varlığına yönelik iç ve dış tehditleri analiz eder.	1	1	0	100
Büyük Millet Meclisinin açılış sürecini ve sonrasında meydana gelen gelişmeleri kavrar.	1	0	1	0
Hukuk alanında meydana gelen gelişmelerin Türk toplumunda meydana getirdiği değişimleri kavrar.	1	0	1	0
Coğrafya-1	0	0	0	0
Doğa ve İnsan Etkileşimi	1	1	0	100
Dış Kuvvetler	1	0	1	0
Nüfus Piramitleri	1	1	0	100
Uluslararası Ulaşım Hatları	1	0	0	0
Afetlerin Dağılışı ve Afetlerden Korunma Yolları	1	0	1	0
Felsefe	0	0	0	0
MÖ 6. Yüzyıl - MS 2. Yüzyıl Felsefesinin Ayrıcı Nitelikleri	1	0	1	0
Felsefi Düşünce	2	1	0	50
15. Yüzyıl - 17. Yüzyıl Felsefesinin Ortaya Çıkışı	1	1	0	100
Siyaset Felsefesi	1	1	0	100
Din Kül. ve Ahl. Bil.	0	0	0	0
Gençlik ve Değerler	1	1	0	100
Ahlaki Tutum ve Davranışlar	2	2	0	100
İslam ve İbadet	1	1	0	100
İslam Düşüncesinde İtikadi, Siyasi ve Fikhi Yorumlar	1	1	0	100

	Soru	Doğru	Yanlış	Boş	Net	Başarı
Matematik-1	30	8	5	17	6,75	% 23
Geometri	10	0	0	10	0,00	% 0
TYT Matematik	40	8	5	27	6,75	% 17
Cevap Anahtarı	A CEDAEBDABBCEDEBDECECECEBCEBBDDBBACECABBE					
Cevaplarınız	C AE Db B cD CcbE a					

	S	D	Y	B%
Matematik-1	0	0	0	0
Rasyonel Sayılar	1	1	0	100
Ondalık Sayılar	1	0	0	0
Üslü İfadeler	1	0	0	0
Köklü İfadeler	1	1	0	100
Sayı Problemleri	5	1	0	20
Aralık Kavramı ve Basit Eşitsizlikler	1	0	0	0
Tek ve Çift Sayılar	1	1	0	100
Mutlak Değerli Eşitsizlikler	1	0	1	0
Birinci Dereceden Bir Bilinmeyenli Denklemler	1	0	0	0
Birinci Dereceden İki Bilinmeyenli Denklemler	1	1	0	100
Küme Problemleri	1	0	0	0
Fonksiyon Grafikleri	1	0	0	0
Koşullu Önerme ve İki Yönlü Koşullu Önerme	1	0	1	0
Merkezi Eğilim ve Yayılım Ölçüleri	1	1	0	100
Sayı Basamakları	1	0	0	0
Çarpımlara Ayırma ve Özdeşlikler	1	0	0	0
Rutin Olmayan Problemler	2	0	0	0
Yaş Problemleri	1	1	0	100
Temel Kavramlar ve Sayı Kümeleri	1	0	1	0
Hareket Problemleri	2	0	2	0

	Soru	Doğru	Yanlış	Boş	Net	Başarı
Fizik	7	2	4	1	1,00	% 14
Kimya	7	3	1	3	2,75	% 39
Biyoloji	6	2	3	1	1,25	% 21
TYT Fen	20	7	8	5	5,00	% 25
Cevap Anahtarı	A BEDBADDEEBBCCDADDCEB					
Cevaplarınız	BdbcAc EE CabDDd e					

	S	D	Y	B%
Fizik	0	0	0	0
Fiziksel nicelikleri sınıflandırır.	1	1	0	100
Yapışma (adezyon) ve birbirini tutma (kohezyon) olaylarını örneklerle açıklar.	2	0	2	0
Konum, alınan yol, yer değiştirme, hız ve hız kavramlarını birbirleri ile ilişkilendirir.	1	0	1	0
Elektrik Devreleri	1	1	0	100
Isı, sıcaklık ve iç enerji kavramlarını açıklar.	1	0	1	0
Aydınlanma	1	0	0	0
Kimya	0	0	0	0
Kimya Uygulamalarında İş Sağlığı ve Güvenliği	1	1	0	100
Elementlerin Sınıflandırılması	1	1	0	100
Zayıf Etkileşimlerin Sınıflandırılması	1	0	0	0
Mol Kavramı	1	0	0	0
Çözeltilerde Derişim	1	0	0	0
Asitler ve Bazlar	1	1	0	100
Gıdalar	1	0	1	0
Biyoloji	0	0	0	0
Karbohidratlar	1	0	1	0
Küçük Moleküllerin Taşınması	1	1	0	100
Hayvanlar	1	1	0	100
Mayoz	1	0	1	0
Cinsiyete Bağlı Kalıtım	1	0	0	0
Ekosistemde Madde ve Enerji Akışı	1	0	1	0



213,148 % 81,09

MANİSA / YUNUSEMRE
KEP AKADEMİ MEZUN SAYISAL BOZKÖY

-M - 13130
İŞİL GÜNGÖR

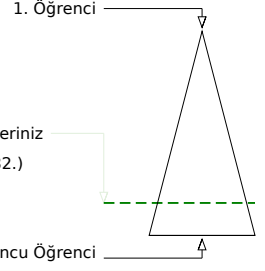
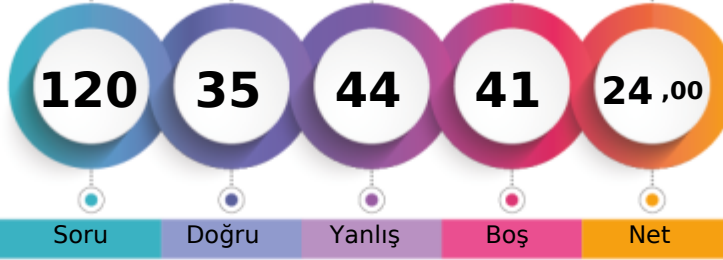

Soru Doğru Yanlış Boş Net

	Şube	Kurum	İlçe	İl	Genel
Öğrenci Sıra No	60	76	558	809	9282 % 81,09
Sınava Katılan Öğrenci Sayısı	74	92	678	957	11446

	Soru	Doğru	Yanlış	Boş	Net	Başarı
TYT Türkçe	40	17	23	0	11,25	% 28
Cevap Anahtarı	B	CDBEDACCEBADD AEBDBCBDEECABDCECDAAACDADAAC				
Cevaplarınız		CeBEceCadBeaDeaBcBCdDcebbDeEcaAAeeebbda				

	S	D	Y	B%
Türkçe	0	0	0	0
Sözcükte Anlam	3	2	1	67
Metne Sözcük Yerleştirme	1	1	0	100
Cümleli Yorumlama ve Açıklama	2	1	1	50
Deyimler ve Atasözleri	1	1	0	100
Seş Bilgisi - Karma	1	0	1	0
Bitişik ve Ayrı Yazılan Kelimeler	1	0	1	0
Yazım Kuralları - Karma	1	0	1	0
Virgül	1	0	1	0
EKLER VE SÖZCÜK YAPISI	1	0	1	0
Noktalama İşaretleri - Karma	1	1	0	100
Karma Dil Bilgisi	1	0	1	0
Paragrafı İkiye Ayırma	1	0	1	0
Paragrafa Özgü Soru Kökü	2	1	1	50
ANLATIM TEKNİKLERİ VE DÜŞÜNCEYİ GELİŞTİRME YOLLARI	1	0	1	0
İki Paragrafın Karşılaştırılması	2	1	1	50
Paragrafın Konusu	3	2	1	67
Paragrafa Yardımcı Düşünceler	4	2	2	50
Paragrafa Ana Düşünce (Ana Fikir)	2	2	0	100
Paragrafın Yorumlanması	4	1	3	25
Paragrafta Boş Bırakılan Yerleri Tamamlama	2	1	1	50
Paragrafta Anlatım Akışını Bozan Cümle	1	0	1	0
Diyalogta Boş Bırakılan Yerleri Tamamlama	1	0	1	0
Paragrafa Cümle Yerleştirme	1	1	0	100
Bir Paragrafa Bağlı Çoklu Sorular	6	1	5	17

	Soru	Doğru	Yanlış	Boş	Net	Başarı
Tarih-1	5	2	3	0	1,25	% 25
Coğrafya-1	5	2	1	2	1,75	% 35
Felsefe	5	3	2	0	2,50	% 50
Din Kül. ve Ahl. Bil.	5	3	2	0	2,50	% 50
Felsefe (Seçmeli)	5	0	0	5	0,00	% 0
TYT Sosyal	20	10	8	2	8,00	% 40
Cevap Anahtarı	B	DBEACABCCABCDABDBDADDAAAA				
Cevaplarınız		beaACA C dBCaBeacDAD				

	S	D	Y	B%
Tarih-1	0	0	0	0
İlk ve Orta Çağlarda İç Asya'daki Türk siyasi teşekküllerinin güç ve yönetim yapısını açıklar.	1	1	0	100
Uyguladığı uzun vadeli stratejinin Osmanlı Devleti'nin dünya gücü haline gelmesindeki rolünü analiz eder.	1	1	0	100
Osmanlı Devleti'nin siyasi varlığına yönelik iç ve dış tehditleri analiz eder.	1	0	1	0
Büyük Millet Meclisinin açılış sürecini ve sonrasında meydana gelen gelişmeleri kavrar.	1	0	1	0
Hukuk alanında meydana gelen gelişmelerin Türk toplumunda meydana getirdiği değişimleri kavrar.	1	0	1	0
Coğrafya-1	0	0	0	0
Doğa ve İnsan Etkileşimi	1	0	0	0
Dış Kuvvetler	1	0	1	0
Nüfus Piramitleri	1	1	0	100
Uluslararası Ulaşım Hatları	1	0	0	0
Afetlerin Dağılışı ve Afetlerden Korunma Yolları	1	1	0	100
Felsefe	0	0	0	0
MÖ 6. Yüzyıl - MS 2. Yüzyıl Felsefesinin Ayırıcı Nitelikleri	1	0	1	0
Felsefi Düşünce	2	2	0	100
15. Yüzyıl - 17. Yüzyıl Felsefesinin Ortaya Çıkışı	1	1	0	100
Siyaset Felsefesi	1	0	1	0
Din Kül. ve Ahl. Bil.	0	0	0	0
Gençlik ve Değerler	1	1	0	100
Ahlaki Tutum ve Davranışlar	2	2	0	100
İslam ve İbadet	1	0	1	0
İslam Düşüncesinde İtikadi, Siyasi ve Fikhi Yorumlar	1	0	1	0

	Soru	Doğru	Yanlış	Boş	Net	Başarı
Matematik-1	30	3	6	21	1,50	% 5
Geometri	10	0	0	10	0,00	% 0
TYT Matematik	40	3	6	31	1,50	% 4
Cevap Anahtarı	B	DAEBDAECCDEDBDECECECBCEBBDCCBACECABBEBB				
Cevaplarınız		a dB C d E bc b				

	S	D	Y	B%
Matematik-1	0	0	0	0
Rasyonel Sayılar	1	1	0	100
Ondalık Sayılar	1	0	0	0
Üslü İfadeler	1	0	1	0
Kökü İfadeler	1	0	0	0
Sayı Problemleri	5	0	2	0
Aralık Kavramı ve Basit Eşitsizlikler	1	1	0	100
Tek ve Çift Sayılar	1	0	0	0
Mutlak Değerli Eşitsizlikler	1	0	0	0
Birinci Dereceden Bir Bilinmeyenli Denklemler	1	0	0	0
Birinci Dereceden İki Bilinmeyenli Denklemler	1	0	0	0
Küme Problemleri	1	0	0	0
Fonksiyon Grafikleri	1	0	0	0
Koşullu Önerme ve İki Yönlü Koşullu Önerme	1	0	1	0
Merkezi Eğilim ve Yayılım Ölçüleri	1	0	0	0
Sayı Basamakları	1	0	0	0
Çarpımlara Ayırma ve Özdeşlikler	1	0	0	0
Rutin Olmayan Problemler	2	1	0	50
Yaş Problemleri	1	0	1	0
Temel Kavramlar ve Sayı Kümeleri	1	0	1	0
Hareket Problemleri	2	0	0	0

	Soru	Doğru	Yanlış	Boş	Net	Başarı
Fizik	7	2	4	1	1,00	% 14
Kimya	7	1	3	3	0,25	% 4
Biyoloji	6	2	0	4	2,00	% 33
TYT Fen	20	5	7	8	3,25	% 16
Cevap Anahtarı	B	DBADDEBBBCCDEEDCEBDA				
Cevaplarınız		ade aEB abEa B A				

	S	D	Y	B%
Fizik	0	0	0	0
Fiziksel nicelikleri sınıflandırır.	1	1	0	100
Yapışma (adezyon) ve birbirini tutma (kohezyon) olaylarını örneklerle açıklar.	2	1	1	50
Konum, alınan yol, yer değiştirme, hız ve hız kavramlarını birbirleri ile ilişkilendirir.	1	0	1	0
Elektrik Devreleri	1	0	1	0
Isı, sıcaklık ve iç enerji kavramlarını açıklar.	1	0	0	0
Aydınlanma	1	0	1	0
Kimya	0	0	0	0
Kimya Uygulamalarında İş Sağlığı ve Güvenliği	1	1	0	100
Elementlerin Sınıflandırılması	1	0	1	0
Zayıf Etkileşimlerin Sınıflandırılması	1	0	0	0
Mol Kavramı	1	0	0	0
Çözeltilerde Derişim	1	0	0	0
Asitler ve Bazlar	1	0	1	0
Gıdalar	1	0	1	0
Biyoloji	0	0	0	0
Karbohidratlar	1	1	0	100
Küçük Moleküllerin Taşınması	1	0	0	0
Hayvanlar	1	0	0	0
Mayoz	1	0	0	0
Cinsiyete Bağlı Kalıtım	1	0	0	0
Ekosistemde Madde ve Enerji Akışı	1	1	0	100

MANİSA / YUNUSEMRE
KEP AKADEMİ MEZUN SAYISAL BOZKÖY

-M - 13137
İSMAİL BULUT

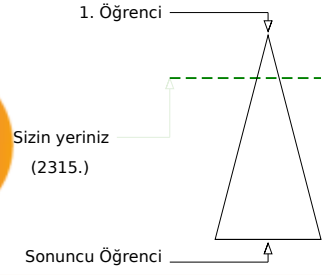
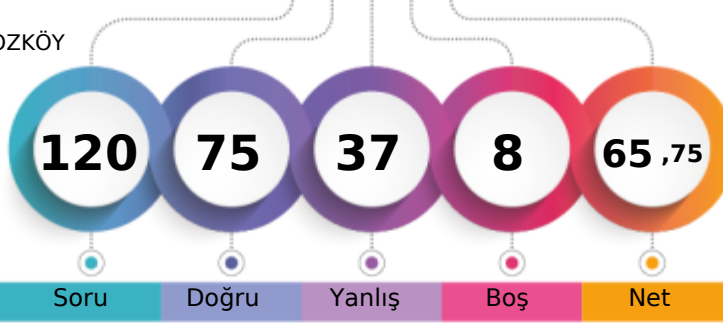

	Şube	Kurum	İlçe	İl	Genel
Öğrenci Sıra No	15	23	118	226	2315
Sınava Katılan Öğrenci Sayısı	74	92	678	957	11446
					% 20,23

	Soru	Doğru	Yanlış	Boş	Net	Başarı
TYT Türkçe	40	29	10	1	26,50	% 66
Cevap Anahtarı	B	CDBEDACCEBADDAAEBDBCBDECEACDADAAC				
Cevaplarınız		CaBEDACCEBAcbAdBDBbBDDcCdBCECDAAcbe Abc				

	S	D	Y	B%
Türkçe	0	0	0	0
Sözcükte Anlam	3	3	0	100
Metne Sözcük Yerleştirme	1	1	0	100
Cümleli Yorumlama ve Açıklama	2	1	1	50
Deyimler ve Atasözleri	1	1	0	100
Seş Bilgisi - Karma	1	1	0	100
Bitişik ve Ayrı Yazılan Kelimeler	1	1	0	100
Yazım Kuralları - Karma	1	0	1	0
Virgül	1	1	0	100
EKLER VE SÖZCÜK YAPISI	1	1	0	100
Noktalama İşaretleri - Karma	1	1	0	100
Karma Dil Bilgisi	1	1	0	100
Paragrafı İkiye Ayırma	1	0	1	0
Paragrafa Özgü Soru Kökü	2	0	2	0
ANLATIM TEKNİKLERİ VE DÜŞÜNCEYİ GELİŞTİRME YOLLARI	1	1	0	100
İki Paragrafın Karşılaştırılması	2	1	1	50
Paragrafın Konusu	3	2	0	67
Paragrafa Yardımcı Düşünceler	4	3	1	75
Paragrafa Ana Düşünce (Ana Fikir)	2	1	1	50
Paragrafın Yorumlanması	4	3	1	75
Paragrafta Boş Bırakılan Yerleri Tamamlama	2	2	0	100
Paragrafta Anlatım Akışını Bozan Cümle	1	1	0	100
Diyalogta Boş Bırakılan Yerleri Tamamlama	1	0	1	0
Paragrafa Cümle Yerleştirme	1	1	0	100
Bir Paragrafa Bağlı Çoklu Sorular	6	3	2	50

	Soru	Doğru	Yanlış	Boş	Net	Başarı
Matematik-1	30	20	7	3	18,25	% 61
Geometri	10	4	5	1	2,75	% 28
TYT Matematik	40	24	12	4	21,00	% 53
Cevap Anahtarı	B	DAEBDAECCDEDBDECECECBCEBDDCBACECABBEBB				
Cevaplarınız		AcBDbECCbEDBdd CcbECBCEBB eBB bECbBdadB				

	S	D	Y	B%
Matematik-1	0	0	0	0
Rasyonel Sayılar	1	1	0	100
Ondalık Sayılar	1	1	0	100
Üslü İfadeler	1	0	0	0
Köklü İfadeler	1	1	0	100
Sayı Problemleri	5	3	1	60
Aralık Kavramı ve Basit Eşitsizlikler	1	1	0	100
Tek ve Çift Sayılar	1	1	0	100
Mutlak Değerli Eşitsizlikler	1	0	1	0
Birinci Dereceden Bir Bilinmeyenli Denklemler	1	1	0	100
Birinci Dereceden İki Bilinmeyenli Denklemler	1	1	0	100
Küme Problemleri	1	1	0	100
Fonksiyon Grafikleri	1	0	1	0
Koşullu Önerme ve İki Yönlü Koşullu Önerme	1	1	0	100
Merkezi Eğilim ve Yayılım Ölçüleri	1	1	0	100
Sayı Basamakları	1	1	0	100
Çarpımlara Ayırma ve Özdeşlikler	1	1	0	100
Rutin Olmayan Problemler	2	1	1	50
Yaş Problemleri	1	1	0	100
Temel Kavramlar ve Sayı Kümeleri	1	0	1	0
Hareket Problemleri	2	1	1	50

	Soru	Doğru	Yanlış	Boş	Net	Başarı
Tarih-1	5	2	3	0	1,25	% 25
Coğrafya-1	5	3	1	1	2,75	% 55
Felsefe	5	3	2	0	2,50	% 50
Din Kül. ve Ahl. Bil.	5	4	1	0	3,75	% 75
Felsefe (Seçmeli)	5	0	0	5	0,00	% 0
TYT Sosyal	20	12	7	1	10,25	% 51
Cevap Anahtarı	B	DBEACABCCBACDBADBDDADAAAA				
Cevaplarınız		beEcCA CCecCDBeaBDAD				

	S	D	Y	B%
Tarih-1	0	0	0	0
İlk ve Orta Çağlarda İç Asya'daki Türk siyasi teşekküllerinin güç ve yönetim yapısını açıklar.	1	0	1	0
Uyguladığı uzun vadeli stratejinin Osmanlı Devleti'nin dünya gücü haline gelmesindeki rolünü analiz eder.	1	1	0	100
Osmanlı Devleti'nin siyasi varlığına yönelik iç ve dış tehditleri analiz eder.	1	0	1	0
Büyük Millet Meclisinin açılış sürecini ve sonrasında meydana gelen gelişmeleri kavrar.	1	0	1	0
Hukuk alanında meydana gelen gelişmelerin Türk toplumunda meydana getirdiği değişimleri kavrar.	1	1	0	100
Coğrafya-1	0	0	0	0
Doğa ve İnsan Etkileşimi	1	1	0	100
Dış Kuvvetler	1	0	1	0
Nüfus Piramitleri	1	1	0	100
Uluslararası Ulaşım Hatları	1	0	0	0
Afetlerin Dağılışı ve Afetlerden Korunma Yolları	1	1	0	100
Felsefe	0	0	0	0
MÖ 6. Yüzyıl - MS 2. Yüzyıl Felsefesinin Ayrıcı Nitelikleri	1	0	1	0
Felsefi Düşünce	2	1	1	50
15. Yüzyıl - 17. Yüzyıl Felsefesinin Ortaya Çıkışı	1	1	0	100
Siyaset Felsefesi	1	1	0	100
Din Kül. ve Ahl. Bil.	0	0	0	0
Gençlik ve Değerler	1	1	0	100
Ahlaki Tutum ve Davranışlar	2	2	0	100
İslam ve İbadet	1	0	1	0
İslam Düşüncesinde İtikadi, Siyasi ve Fikhi Yorumlar	1	1	0	100

	Soru	Doğru	Yanlış	Boş	Net	Başarı
Fizik	7	3	3	1	2,25	% 32
Kimya	7	5	2	0	4,50	% 64
Biyoloji	6	2	3	1	1,25	% 21
TYT Fen	20	10	8	2	8,00	% 40
Cevap Anahtarı	B	DBADDEBBBCCDEEDCEBDA				
Cevaplarınız		bcAe EBcBCCaEE dEdDe				

	S	D	Y	B%
Fizik	0	0	0	0
Fiziksel nicelikleri sınıflandırır.	1	1	0	100
Yapışma (adezyon) ve birbirini tutma (kohezyon) olaylarını örneklerle açıklar.	2	1	1	50
Konum, alınan yol, yer değiştirme, hız ve hız kavramlarını birbirleri ile ilişkilendirir.	1	0	1	0
Elektrik Devreleri	1	1	0	100
Isı, sıcaklık ve iç enerji kavramlarını açıklar.	1	0	1	0
Aydınlanma	1	0	0	0
Kimya	0	0	0	0
Kimya Uygulamalarında İş Sağlığı ve Güvenliği	1	1	0	100
Elementlerin Sınıflandırılması	1	1	0	100
Zayıf Etkileşimlerin Sınıflandırılması	1	0	1	0
Mol Kavramı	1	1	0	100
Çözeltilerde Derişim	1	1	0	100
Asitler ve Bazlar	1	1	0	100
Gıdalar	1	0	1	0
Biyoloji	0	0	0	0
Karbohidratlar	1	0	1	0
Küçük Moleküllerin Taşınması	1	1	0	100
Hayvanlar	1	0	0	0
Mayoz	1	0	1	0
Cinsiyete Bağlı Kalıtım	1	1	0	100
Ekosistemde Madde ve Enerji Akışı	1	0	1	0

MANİSA / YUNUSEMRE
KEP AKADEMİ MEZUN SAYISAL BOZKÖY

-M - 13139
KADER ÇAĞLIYAN

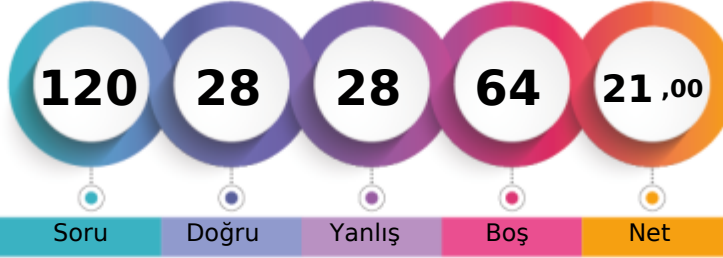

1. Öğrenci

Sizin yeriniz
(9816.)

Sonuncu Öğrenci

Soru

Doğru

Yanlış

Boş

Net

Şube

Kurum

İlçe

İl

Genel

Öğrenci Sıra No

63

80

589

849

9816 % 85,76

Sınava Katılan Öğrenci Sayısı

74

92

678

957

11446

	Soru	Doğru	Yanlış	Boş	Net	Başarı
TYT Türkçe	40	20	13	7	16,75	% 42
Cevap Anahtarı	B	CDBEDACCEBADD AEBDBCEBDECBDCCEACDADAAC				
Cevaplarınız		CDBE cCC B c dBDaeBDDcdBaDbECcAcCa AA				

	S	D	Y	B%
Türkçe	0	0	0	0
Sözcükte Anlam	3	3	0	100
Metne Sözcük Yerleştirme	1	1	0	100
Cümleli Yorumlama ve Açıklama	2	2	0	100
Deyimler ve Atasözleri	1	1	0	100
Seş Bilgisi - Karma	1	0	0	0
Bitişik ve Ayrı Yazılan Kelimeler	1	0	1	0
Yazım Kuralları - Karma	1	1	0	100
Virgül	1	0	0	0
EKLER VE SÖZCÜK YAPISI	1	0	0	0
Noktalama İşaretleri - Karma	1	1	0	100
Karma Dil Bilgisi	1	0	0	0
Paragrafı İkiye Ayırma	1	0	1	0
Paragrafa Özgü Soru Kökü	2	0	1	0
ANLATIM TEKNİKLERİ VE DÜŞÜNCEYİ GELİŞTİRME YOLLARI	1	0	0	0
İki Paragrafın Karşılaştırılması	2	0	2	0
Paragrafın Konusu	3	1	1	33
Paragrafa Yardımcı Düşünceler	4	2	2	50
Paragrafa Ana Düşünce (Ana Fikir)	2	1	1	50
Paragrafın Yorumlanması	4	3	1	75
Paragrafta Boş Bırakılan Yerleri Tamamlama	2	1	1	50
Paragrafta Anlatım Akışını Bozan Cümle	1	0	1	0
Diyalogta Boş Bırakılan Yerleri Tamamlama	1	0	1	0
Paragrafa Cümle Yerleştirme	1	1	0	100
Bir Paragrafa Bağlı Çoklu Sorular	6	4	1	67

	Soru	Doğru	Yanlış	Boş	Net	Başarı
Tarih-1	5	0	0	5	0,00	% 0
Coğrafya-1	5	0	0	5	0,00	% 0
Felsefe	5	0	0	5	0,00	% 0
Din Kül. ve Ahl. Bil.	5	3	2	0	2,50	% 50
Felsefe (Seçmeli)	5	0	0	5	0,00	% 0
TYT Sosyal	20	3	2	15	2,50	% 13
Cevap Anahtarı	B	DBEACABCCABCDABDBDADAAAA				
Cevaplarınız		adDAD				

	S	D	Y	B%
Tarih-1	0	0	0	0
İlk ve Orta Çağlarda İç Asya'daki Türk siyasi teşekküllerinin güç ve yönetim yapısını açıklar.	1	0	0	0
Uyguladığı uzun vadeli stratejinin Osmanlı Devleti'nin dünya gücü haline gelmesindeki rolünü analiz eder.	1	0	0	0
Osmanlı Devleti'nin siyasi varlığına yönelik iç ve dış tehditleri analiz eder.	1	0	0	0
Büyük Millet Meclisinin açılış sürecini ve sonrasında meydana gelen gelişmeleri kavrar.	1	0	0	0
Hukuk alanında meydana gelen gelişmelerin Türk toplumunda meydana getirdiği değişimleri kavrar.	1	0	0	0
Coğrafya-1	0	0	0	0
Doğa ve İnsan Etkileşimi	1	0	0	0
Dış Kuvvetler	1	0	0	0
Nüfus Piramitleri	1	0	0	0
Uluslararası Ulaşım Hatları	1	0	0	0
Afetlerin Dağılışı ve Afetlerden Korunma Yolları	1	0	0	0
Felsefe	0	0	0	0
MÖ 6. Yüzyıl - MS 2. Yüzyıl Felsefesinin Ayrıcı Nitelikleri	1	0	0	0
Felsefi Düşünce	2	0	0	0
15. Yüzyıl - 17. Yüzyıl Felsefesinin Ortaya Çıkışı	1	0	0	0
Siyaset Felsefesi	1	0	0	0
Din Kül. ve Ahl. Bil.	0	0	0	0
Gençlik ve Değerler	1	1	0	100
Ahlaki Tutum ve Davranışlar	2	2	0	100
İslam ve İbadet	1	0	1	0
İslam Düşüncesinde İtikadi, Siyasi ve Fikhi Yorumlar	1	0	1	0

	Soru	Doğru	Yanlış	Boş	Net	Başarı
Matematik-1	30	4	8	18	2,00	% 7
Geometri	10	0	0	10	0,00	% 0
TYT Matematik	40	4	8	28	2,00	% 5
Cevap Anahtarı	B	DAEBDAECCDEDBDECECECBCEBDDCBACECABBEBB				
Cevaplarınız		Eca C cb D Cbb e d				

	S	D	Y	B%
Matematik-1	0	0	0	0
Rasyonel Sayılar	1	1	0	100
Ondalık Sayılar	1	0	0	0
Üslü İfadeler	1	0	0	0
Köklü İfadeler	1	0	0	0
Sayı Problemleri	5	1	2	20
Aralık Kavramı ve Basit Eşitsizlikler	1	0	1	0
Tek ve Çift Sayılar	1	0	1	0
Mutlak Değerli Eşitsizlikler	1	0	0	0
Birinci Dereceden Bir Bilinmeyenli Denklemler	1	0	0	0
Birinci Dereceden İki Bilinmeyenli Denklemler	1	0	0	0
Küme Problemleri	1	0	0	0
Fonksiyon Grafikleri	1	0	1	0
Koşullu Önerme ve İki Yönlü Koşullu Önerme	1	0	1	0
Merkezi Eğilim ve Yayılım Ölçüleri	1	0	0	0
Sayı Basamakları	1	0	0	0
Çarpımlara Ayırma ve Özdeşlikler	1	1	0	100
Rutin Olmayan Problemler	2	0	0	0
Yaş Problemleri	1	1	0	100
Temel Kavramlar ve Sayı Kümeleri	1	0	1	0
Hareket Problemleri	2	0	1	0

	Soru	Doğru	Yanlış	Boş	Net	Başarı
Fizik	7	1	2	4	0,50	% 7
Kimya	7	0	3	4	-0,75	% 0
Biyoloji	6	0	0	6	0,00	% 0
TYT Fen	20	1	5	14	-0,25	% 0
Cevap Anahtarı	B	DBADDEBBBCCDEEDCEBDA				
Cevaplarınız		bB dc ad				

	S	D	Y	B%
Fizik	0	0	0	0
Fiziksel nicelikleri sınıflandırır.	1	0	1	0
Yapışma (adezyon) ve birbirini tutma (kohezyon) olaylarını örneklerle açıklar.	2	0	1	0
Konum, alınan yol, yer değiştirme, hız ve hız kavramlarını birbirleri ile ilişkilendirir.	1	1	0	100
Elektrik Devreleri	1	0	0	0
Isı, sıcaklık ve iç enerji kavramlarını açıklar.	1	0	0	0
Aydınlanma	1	0	0	0
Kimya	0	0	0	0
Kimya Uygulamalarında İş Sağlığı ve Güvenliği	1	0	1	0
Elementlerin Sınıflandırılması	1	0	0	0
Zayıf Etkileşimlerin Sınıflandırılması	1	0	1	0
Mol Kavramı	1	0	0	0
Çözeltilerde Derişim	1	0	0	0
Asitler ve Bazlar	1	0	0	0
Gıdalar	1	0	1	0
Biyoloji	0	0	0	0
Karbohidratlar	1	0	0	0
Küçük Moleküllerin Taşınması	1	0	0	0
Hayvanlar	1	0	0	0
Mayoz	1	0	0	0
Cinsiyete Bağlı Kalıtım	1	0	0	0
Ekosistemde Madde ve Enerji Akışı	1	0	0	0



370,353

%

9,60

MANİSA / YUNUSEMRE
KEP AKADEMİ MEZUN SAYISAL BOZKÖY

-M - 12321
KAĞAN AKYILMAZ

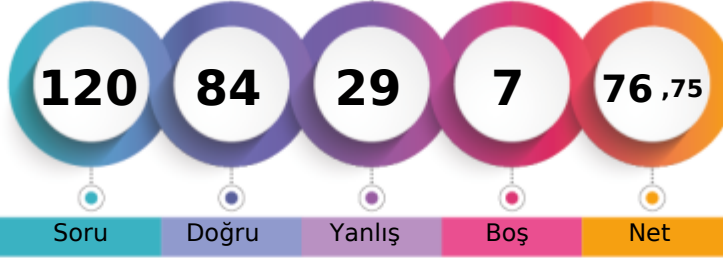

1. Öğrenci

Sizin yeriniz
(1099.)

Sonuncu Öğrenci

Soru

Doğru

Yanlış

Boş

Net

Şube

Kurum

İlçe

İl

Genel

Öğrenci Sıra No

6

9

56

106

1099 % 9,60

Sınava Katılan Öğrenci Sayısı

74

92

678

957

11446

	Soru	Doğru	Yanlış	Boş	Net	Başarı
TYT Türkçe	40	31	7	2	29,25	% 73
Cevap Anahtarı	B	CDBEDACCEBADD AEBDBCBDEECABDCECDAAACDADAAC				
Cevaplarınız		CDBdaecCEB cDAEBDBCBDEECABDCECDACbDeDA C				

	S	D	Y	B%
Türkçe	0	0	0	0
Sözcükte Anlam	3	2	1	67
Metne Sözcük Yerleştirme	1	1	0	100
Cümleli Yorumlama ve Açıklama	2	2	0	100
Deyimler ve Atasözleri	1	0	1	0
Seş Bilgisi - Karma	1	0	1	0
Bitişik ve Ayrı Yazılan Kelimeler	1	0	1	0
Yazım Kuralları - Karma	1	0	0	0
Virgül	1	1	0	100
EKLER VE SÖZCÜK YAPISI	1	1	0	100
Noktalama İşaretleri - Karma	1	1	0	100
Karma Dil Bilgisi	1	0	0	0
Paragrafı İkiye Ayırma	1	0	1	0
Paragrafa Özgü Soru Kökü	2	2	0	100
ANLATIM TEKNİKLERİ VE DÜŞÜNCEYİ GELİŞTİRME YOLLARI	1	1	0	100
İki Paragrafın Karşılaştırılması	2	2	0	100
Paragrafın Konusu	3	3	0	100
Paragrafa Yardımcı Düşünceler	4	4	0	100
Paragrafa Ana Düşünce (Ana Fikir)	2	2	0	100
Paragrafın Yorumlanması	4	3	1	75
Paragrafta Boş Bırakılan Yerleri Tamamlama	2	2	0	100
Paragrafta Anlatım Akışını Bozan Cümle	1	1	0	100
Diyalogta Boş Bırakılan Yerleri Tamamlama	1	1	0	100
Paragrafa Cümle Yerleştirme	1	1	0	100
Bir Paragrafa Bağlı Çoklu Sorular	6	3	3	50

	Soru	Doğru	Yanlış	Boş	Net	Başarı
Tarih-1	5	3	2	0	2,50	% 50
Coğrafya-1	5	5	0	0	5,00	% 100
Felsefe	5	2	3	0	1,25	% 25
Din Küll. ve Ahl. Bil.	5	4	1	0	3,75	% 75
Felsefe (Seçmeli)	5	0	0	5	0,00	% 0
TYT Sosyal	20	14	6	0	12,50	% 63
Cevap Anahtarı	B	DBEACABCCABCDABDBDADDAAAA				
Cevaplarınız		DedACABCCAeCeBeaBDAD				

	S	D	Y	B%
Tarih-1	0	0	0	0
İlk ve Orta Çağlarda İç Asya'daki Türk siyasi teşekküllerinin güç ve yönetim yapısını açıklar.	1	1	0	100
Uyguladığı uzun vadeli stratejinin Osmanlı Devleti'nin dünya gücü haline gelmesindeki rolünü analiz eder.	1	1	0	100
Osmanlı Devleti'nin siyasi varlığına yönelik iç ve dış tehditleri analiz eder.	1	1	0	100
Büyük Millet Meclisinin açılış sürecini ve sonrasında meydana gelen gelişmeleri kavrar.	1	0	1	0
Hukuk alanında meydana gelen gelişmelerin Türk toplumunda meydana getirdiği değişimleri kavrar.	1	0	1	0
Coğrafya-1	0	0	0	0
Doğa ve İnsan Etkileşimi	1	1	0	100
Dış Kuvvetler	1	1	0	100
Nüfus Piramitleri	1	1	0	100
Uluslararası Ulaşım Hatları	1	1	0	100
Afetlerin Dağılışı ve Afetlerden Korunma Yolları	1	1	0	100
Felsefe	0	0	0	0
MÖ 6. Yüzyıl - MS 2. Yüzyıl Felsefesinin Ayırıcı Nitelikleri	1	0	1	0
Felsefi Düşünce	2	1	1	50
15. Yüzyıl - 17. Yüzyıl Felsefesinin Ortaya Çıkışı	1	1	0	100
Siyaset Felsefesi	1	0	1	0
Din Küll. ve Ahl. Bil.	0	0	0	0
Gençlik ve Değerler	1	1	0	100
Ahlaki Tutum ve Davranışlar	2	2	0	100
İslam ve İbadet	1	0	1	0
İslam Düşüncesinde İtikadi, Siyasi ve Fikhi Yorumlar	1	1	0	100

	Soru	Doğru	Yanlış	Boş	Net	Başarı
Matematik-1	30	24	5	1	22,75	% 76
Geometri	10	4	4	2	3,00	% 30
TYT Matematik	40	28	9	3	25,75	% 64
Cevap Anahtarı	B	DAEBDAECCDEDBDECECECBCEBBDDBACECABBEBB				
		DAEBDAECCbED DeDCcCbECBCEdBDCBBbadCA eE B				

	S	D	Y	B%
Matematik-1	0	0	0	0
Rasyonel Sayılar	1	1	0	100
Ondalık Sayılar	1	1	0	100
Üslü İfadeler	1	1	0	100
Köklü İfadeler	1	1	0	100
Sayı Problemleri	5	3	2	60
Aralık Kavramı ve Basit Eşitsizlikler	1	1	0	100
Tek ve Çift Sayılar	1	1	0	100
Mutlak Değerli Eşitsizlikler	1	1	0	100
Birinci Dereceden Bir Bilinmeyenli Denklemler	1	1	0	100
Birinci Dereceden İki Bilinmeyenli Denklemler	1	1	0	100
Küme Problemleri	1	1	0	100
Fonksiyon Grafikleri	1	0	1	0
Koşullu Önerme ve İki Yönlü Koşullu Önerme	1	1	0	100
Merkezi Eğilim ve Yayılım Ölçüleri	1	1	0	100
Sayı Basamakları	1	0	0	0
Çarpımlara Ayırma ve Özdeşlikler	1	1	0	100
Rutin Olmayan Problemler	2	2	0	100
Yaş Problemleri	1	1	0	100
Temel Kavramlar ve Sayı Kümeleri	1	0	1	0
Hareket Problemleri	2	1	1	50

	Soru	Doğru	Yanlış	Boş	Net	Başarı
Fizik	7	4	1	2	3,75	% 54
Kimya	7	3	4	0	2,00	% 29
Biyoloji	6	4	2	0	3,50	% 58
TYT Fen	20	11	7	2	9,25	% 46
Cevap Anahtarı	B	DBADDEBBBCCDEEDCEBDA				
Cevaplarınız		D A aEBcBbCadEDCEBeb				

	S	D	Y	B%
Fizik	0	0	0	0
Fiziksel nicelikleri sınıflandırır.	1	1	0	100
Yapışma (adezyon) ve birbirini tutma (kohezyon) olaylarını örneklerle açıklar.	2	2	0	100
Konum, alınan yol, yer değiştirme, hız ve hız kavramlarını birbirleri ile ilişkilendirir.	1	0	0	0
Elektrik Devreleri	1	1	0	100
Isı, sıcaklık ve iç enerji kavramlarını açıklar.	1	0	0	0
Aydınlanma	1	0	1	0
Kimya	0	0	0	0
Kimya Uygulamalarında İş Sağlığı ve Güvenliği	1	0	1	0
Elementlerin Sınıflandırılması	1	1	0	100
Zayıf Etkileşimlerin Sınıflandırılması	1	0	1	0
Mol Kavramı	1	1	0	100
Çözeltilerde Derişim	1	0	1	0
Asitler ve Bazlar	1	1	0	100
Gıdalar	1	0	1	0
Biyoloji	0	0	0	0
Karbohidratlar	1	0	1	0
Küçük Moleküllerin Taşınması	1	0	1	0
Hayvanlar	1	1	0	100
Mayoz	1	1	0	100
Cinsiyete Bağlı Kalıtım	1	1	0	100
Ekosistemde Madde ve Enerji Akışı	1	1	0	100



396,000

4,26

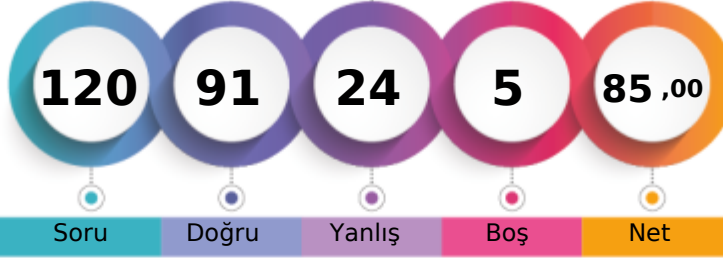
MANİSA / YUNUSEMRE
KEP AKADEMİ MEZUN SAYISAL BOZKÖY-M - 17012
M EREN ERGÜVEN

1. Öğrenci

Sizin yeriniz
(488.)

Sonuncu Öğrenci

Soru

Doğru

Yanlış

Boş

Net

Şube

Kurum

İlçe

İl

Genel

Öğrenci Sıra No

3

3

29

52

488

% 4,26

Sınava Katılan Öğrenci Sayısı

74

92

678

957

11446

	Soru	Doğru	Yanlış	Boş	Net	Başarı
TYT Türkçe	40	28	12	0	25,00	% 63
Cevap Anahtarı	A CCCDBEDAACEBADDAAEBDBCBDDCECABDCECDAACDADA					
Cevaplarınız	eCCeBdaAeCdBacBaAaBDBCBDcCABDCECDAaEaAeA					

	S	D	Y	B%
Türkçe	0	0	0	0
Sözcükte Anlam	3	2	1	67
Metne Sözcük Yerleştirme	1	1	0	100
Cümleli Yorumlama ve Açıklama	2	1	1	50
Deyimler ve Atasözleri	1	0	1	0
Seş Bilgisi - Karma	1	0	1	0
Bitişik ve Ayrı Yazılan Kelimeler	1	1	0	100
Yazım Kuralları - Karma	1	0	1	0
Virgül	1	1	0	100
EKLER VE SÖZCÜK YAPISI	1	0	1	0
Noktalama İşaretleri - Karma	1	1	0	100
Karma Dil Bilgisi	1	1	0	100
Paragrafı İkiye Ayırma	1	0	1	0
Paragrafa Özgü Soru Kökü	2	0	2	0
ANLATIM TEKNİKLERİ VE DÜŞÜNCEYİ GELİŞTİRME YOLLARI	1	1	0	100
İki Paragrafın Karşılaştırılması	2	1	1	50
Paragrafın Konusu	3	2	1	67
Paragrafa Yardımcı Düşünceler	4	4	0	100
Paragrafa Ana Düşünce (Ana Fikir)	2	2	0	100
Paragrafın Yorumlanması	4	4	0	100
Paragrafta Boş Bırakılan Yerleri Tamamlama	2	2	0	100
Paragrafta Anlatım Akışını Bozan Cümle	1	1	0	100
Diyalogta Boş Bırakılan Yerleri Tamamlama	1	1	0	100
Paragrafa Cümle Yerleştirme	1	1	0	100
Bir Paragrafa Bağlı Çoklu Sorular	6	4	2	67

	Soru	Doğru	Yanlış	Boş	Net	Başarı
Tarih-1	5	4	1	0	3,75	% 75
Coğrafya-1	5	5	0	0	5,00	% 100
Felsefe	5	3	2	0	2,50	% 50
Din Kül. ve Ahl. Bil.	5	5	0	0	5,00	% 100
Felsefe (Seçmeli)	5	0	0	5	0,00	% 0
TYT Sosyal	20	17	3	0	16,25	% 81
Cevap Anahtarı	A ACDBECAABCABBCCDDADBDAAADAA					
Cevaplarınız	ACDeECAABCeBaCDDADBD					

	S	D	Y	B%
Tarih-1	0	0	0	0
İlk ve Orta Çağlarda İç Asya'daki Türk siyasi teşekküllerinin güç ve yönetim yapısını açıklar.	1	1	0	100
Uyguladığı uzun vadeli stratejinin Osmanlı Devleti'nin dünya gücü haline gelmesindeki rolünü analiz eder.	1	1	0	100
Osmanlı Devleti'nin siyasi varlığına yönelik iç ve dış tehditleri analiz eder.	1	1	0	100
Büyük Millet Meclisinin açılış sürecini ve sonrasında meydana gelen gelişmeleri kavrar.	1	0	1	0
Hukuk alanında meydana gelen gelişmelerin Türk toplumunda meydana getirdiği değişimleri kavrar.	1	1	0	100
Coğrafya-1	0	0	0	0
Doğa ve İnsan Etkileşimi	1	1	0	100
Dış Kuvvetler	1	1	0	100
Nüfus Piramitleri	1	1	0	100
Uluslararası Ulaşım Hatları	1	1	0	100
Afetlerin Dağılışı ve Afetlerden Korunma Yolları	1	1	0	100
Felsefe	0	0	0	0
MÖ 6. Yüzyıl - MS 2. Yüzyıl Felsefesinin Ayırıcı Nitelikleri	1	0	1	0
Felsefi Düşünce	2	1	1	50
15. Yüzyıl - 17. Yüzyıl Felsefesinin Ortaya Çıkışı	1	1	0	100
Siyaset Felsefesi	1	1	0	100
Din Kül. ve Ahl. Bil.	0	0	0	0
Gençlik ve Değerler	1	1	0	100
Ahlaki Tutum ve Davranışlar	2	2	0	100
İslam ve İbadet	1	1	0	100
İslam Düşüncesinde İtikadi, Siyasi ve Fikhi Yorumlar	1	1	0	100

	Soru	Doğru	Yanlış	Boş	Net	Başarı
Matematik-1	30	24	3	3	23,25	% 78
Geometri	10	7	1	2	6,75	% 68
TYT Matematik	40	31	4	5	30,00	% 75
Cevap Anahtarı	A CEDAEBDABBCEDEBDBCECECEBCEBBDCCBBACECABBE					
Cevaplarınız	CEDAEBD BBC EDBDEbCCEBEC CEBaDCBB CEC BBc					

	S	D	Y	B%
Matematik-1	0	0	0	0
Rasyonel Sayılar	1	1	0	100
Ondalık Sayılar	1	1	0	100
Üslü İfadeler	1	1	0	100
Köklü İfadeler	1	1	0	100
Sayı Problemleri	5	4	1	80
Aralık Kavramı ve Basit Eşitsizlikler	1	1	0	100
Tek ve Çift Sayılar	1	1	0	100
Mutlak Değerli Eşitsizlikler	1	0	0	0
Birinci Dereceden Bir Bilinmeyenli Denklemler	1	1	0	100
Birinci Dereceden İki Bilinmeyenli Denklemler	1	1	0	100
Küme Problemleri	1	1	0	100
Fonksiyon Grafikleri	1	0	0	0
Koşullu Önerme ve İki Yönlü Koşullu Önerme	1	1	0	100
Merkezi Eğilim ve Yayılım Ölçüleri	1	1	0	100
Sayı Basamakları	1	1	0	100
Çarpımlara Ayırma ve Özdeşlikler	1	1	0	100
Rutin Olmayan Problemler	2	1	0	50
Yaş Problemleri	1	1	0	100
Temel Kavramlar ve Sayı Kümeleri	1	1	0	100
Hareket Problemleri	2	1	1	50

	Soru	Doğru	Yanlış	Boş	Net	Başarı
Fizik	7	5	2	0	4,50	% 64
Kimya	7	4	3	0	3,25	% 46
Biyoloji	6	6	0	0	6,00	% 100
TYT Fen	20	15	5	0	13,75	% 69
Cevap Anahtarı	A BEDBADDEEBCCDADDCEB					
Cevaplarınız	BEeBAeDcEcBcbDADDCEB					

	S	D	Y	B%
Fizik	0	0	0	0
Fiziksel nicelikleri sınıflandırır.	1	1	0	100
Yapışma (adezyon) ve birbirini tutma (kohezyon) olaylarını örneklerle açıklar.	2	1	1	50
Konum, alınan yol, yer değiştirme, hız ve hız kavramlarını birbirleri ile ilişkilendirir.	1	1	0	100
Elektrik Devreleri	1	1	0	100
Isı, sıcaklık ve iç enerji kavramlarını açıklar.	1	0	1	0
Aydınlanma	1	1	0	100
Kimya	0	0	0	0
Kimya Uygulamalarında İş Sağlığı ve Güvenliği	1	0	1	0
Elementlerin Sınıflandırılması	1	1	0	100
Zayıf Etkileşimlerin Sınıflandırılması	1	0	1	0
Mol Kavramı	1	1	0	100
Çözeltilerde Derişim	1	1	0	100
Asitler ve Bazlar	1	0	1	0
Gıdalar	1	1	0	100
Biyoloji	0	0	0	0
Karbohidratlar	1	1	0	100
Küçük Moleküllerin Taşınması	1	1	0	100
Hayvanlar	1	1	0	100
Mayoz	1	1	0	100
Cinsiyete Bağlı Kalıtım	1	1	0	100
Ekosistemde Madde ve Enerji Akışı	1	1	0	100

MANİSA / YUNUSEMRE
KEP AKADEMİ MEZUN SAYISAL BOZKÖY

-M - 13162
MERT ÇOBAN

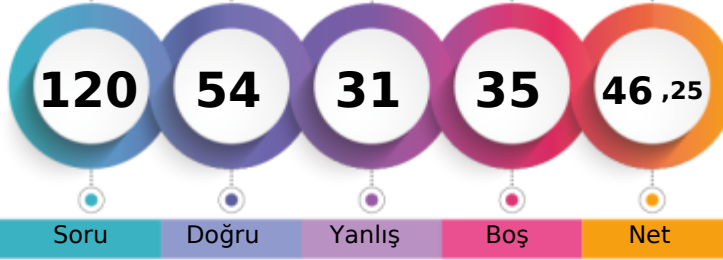

1. Öğrenci

Sizin yeriniz
(5224.)

Sonuncu Öğrenci

Soru Doğru Yanlış Boş Net

Şube Kurum İlçe İl Genel

Öğrenci Sıra No 33 46 271 449 5224 % 45,64

Sınava Katılan Öğrenci Sayısı 74 92 678 957 11446

	Soru	Doğru	Yanlış	Boş	Net	Başarı
TYT Türkçe	40	18	15	7	14,25	% 36
Cevap Anahtarı	A CCCDBEDAACEBADDAAEBDBCEBDCEACBDCEDAACDADA					
Cevaplarınız	eCbBbE bC B cDecBDBbdDcEadBD EC A eDebA					

	S	D	Y	B%
Türkçe	0	0	0	0
Sözcükte Anlam	3	1	1	33
Metne Sözcük Yerleştirme	1	0	1	0
Cümleli Yorumlama ve Açıklama	2	1	1	50
Deyimler ve Atasözleri	1	1	0	100
Seş Bilgisi - Karma	1	0	0	0
Bitişik ve Ayrı Yazılan Kelimeler	1	0	0	0
Yazım Kuralları - Karma	1	0	1	0
Virgül	1	1	0	100
EKLER VE SÖZCÜK YAPISI	1	0	0	0
Noktalama İşaretleri - Karma	1	1	0	100
Karma Dil Bilgisi	1	0	0	0
Paragrafı İkiye Ayırma	1	0	1	0
Paragrafa Özgü Soru Kökü	2	2	0	100
ANLATIM TEKNİKLERİ VE DÜŞÜNCEYİ GELİŞTİRME YOLLARI	1	0	1	0
İki Paragrafın Karşılaştırılması	2	1	1	50
Paragrafın Konusu	3	2	1	67
Paragrafa Yardımcı Düşünceler	4	4	0	100
Paragrafa Ana Düşünce (Ana Fikir)	2	1	1	50
Paragrafın Yorumlanması	4	0	3	0
Paragrafta Boş Bırakılan Yerleri Tamamlama	2	1	0	50
Paragrafta Anlatım Akışını Bozan Cümle	1	0	1	0
Diyalogta Boş Bırakılan Yerleri Tamamlama	1	0	1	0
Paragrafa Cümle Yerleştirme	1	1	0	100
Bir Paragrafa Bağlı Çoklu Sorular	6	2	3	33

	Soru	Doğru	Yanlış	Boş	Net	Başarı
Tarih-1	5	3	2	0	2,50	% 50
Coğrafya-1	5	4	1	0	3,75	% 75
Felsefe	5	3	1	1	2,75	% 55
Din Kül. ve Ahl. Bil.	5	3	1	1	2,75	% 55
Felsefe (Seçmeli)	5	0	0	5	0,00	% 0
TYT Sosyal	20	13	5	2	11,75	% 59
Cevap Anahtarı	A ACDBECAABCABBCCDDADBDAAADAA					
Cevaplarınız	cCbBECAdBCEB CDDAa D					

	S	D	Y	B%
Tarih-1	0	0	0	0
İlk ve Orta Çağlarda İç Asya'daki Türk siyasi teşekküllerinin güç ve yönetim yapısını açıklar.	1	0	1	0
Uyguladığı uzun vadeli stratejinin Osmanlı Devleti'nin dünya gücü haline gelmesindeki rolünü analiz eder.	1	1	0	100
Osmanlı Devleti'nin siyasi varlığına yönelik iç ve dış tehditleri analiz eder.	1	0	1	0
Büyük Millet Meclisinin açılış sürecini ve sonrasında meydana gelen gelişmeleri kavrar.	1	1	0	100
Hukuk alanında meydana gelen gelişmelerin Türk toplumunda meydana getirdiği değişimleri kavrar.	1	1	0	100
Coğrafya-1	0	0	0	0
Doğa ve İnsan Etkileşimi	1	1	0	100
Dış Kuvvetler	1	1	0	100
Nüfus Piramitleri	1	0	1	0
Uluslararası Ulaşım Hatları	1	1	0	100
Afetlerin Dağılışı ve Afetlerden Korunma Yolları	1	1	0	100
Felsefe	0	0	0	0
MÖ 6. Yüzyıl - MS 2. Yüzyıl Felsefesinin Ayırıcı Nitelikleri	1	0	1	0
Felsefi Düşünce	2	1	0	50
15. Yüzyıl - 17. Yüzyıl Felsefesinin Ortaya Çıkışı	1	1	0	100
Siyaset Felsefesi	1	1	0	100
Din Kül. ve Ahl. Bil.	0	0	0	0
Gençlik ve Değerler	1	1	0	100
Ahlaki Tutum ve Davranışlar	2	2	0	100
İslam ve İbadet	1	0	1	0
İslam Düşüncesinde İtikadi, Siyasi ve Fikhi Yorumlar	1	0	0	0

	Soru	Doğru	Yanlış	Boş	Net	Başarı
Matematik-1	30	12	2	16	11,50	% 38
Geometri	10	3	1	6	2,75	% 28
TYT Matematik	40	15	3	22	14,25	% 36
Cevap Anahtarı	A CEDAEBDABBCEDEBDECECECEBCEBBDDBBACECABBE					
Cevaplarınız	CE E BBC ED e E C dBB CAd E					

	S	D	Y	B%
Matematik-1	0	0	0	0
Rasyonel Sayılar	1	1	0	100
Ondalık Sayılar	1	1	0	100
Üslü İfadeler	1	0	0	0
Köklü İfadeler	1	0	0	0
Sayı Problemleri	5	3	1	60
Aralık Kavramı ve Basit Eşitsizlikler	1	0	0	0
Tek ve Çift Sayılar	1	0	0	0
Mutlak Değerli Eşitsizlikler	1	0	0	0
Birinci Dereceden Bir Bilinmeyenli Denklemler	1	1	0	100
Birinci Dereceden İki Bilinmeyenli Denklemler	1	1	0	100
Küme Problemleri	1	1	0	100
Fonksiyon Grafikleri	1	0	0	0
Koşullu Önerme ve İki Yönlü Koşullu Önerme	1	1	0	100
Merkezi Eğilim ve Yayılım Ölçüleri	1	1	0	100
Sayı Basamakları	1	0	0	0
Çarpımlara Ayırma ve Özdeşlikler	1	0	1	0
Rutin Olmayan Problemler	2	0	0	0
Yaş Problemleri	1	0	0	0
Temel Kavramlar ve Sayı Kümeleri	1	1	0	100
Hareket Problemleri	2	0	0	0

	Soru	Doğru	Yanlış	Boş	Net	Başarı
Fizik	7	3	3	1	2,25	% 32
Kimya	7	2	4	1	1,00	% 14
Biyoloji	6	3	1	2	2,75	% 46
TYT Fen	20	8	8	4	6,00	% 30
Cevap Anahtarı	A BEDBADDEEBBCCDADDCEB					
Cevaplarınız	BEea Dedca CaDbDD B					

	S	D	Y	B%
Fizik	0	0	0	0
Fiziksel nicelikleri sınıflandırır.	1	1	0	100
Yapışma (adezyon) ve birbirini tutma (kohezyon) olaylarını örneklerle açıklar.	2	1	1	50
Konum, alınan yol, yer değiştirme, hız ve hız kavramlarını birbirleri ile ilişkilendirir.	1	0	1	0
Elektrik Devreleri	1	0	0	0
Isı, sıcaklık ve iç enerji kavramlarını açıklar.	1	1	0	100
Aydınlanma	1	0	1	0
Kimya	0	0	0	0
Kimya Uygulamalarında İş Sağlığı ve Güvenliği	1	0	1	0
Elementlerin Sınıflandırılması	1	0	1	0
Zayıf Etkileşimlerin Sınıflandırılması	1	0	1	0
Mol Kavramı	1	0	0	0
Çözeltilerde Derişim	1	1	0	100
Asitler ve Bazlar	1	0	1	0
Gıdalar	1	1	0	100
Biyoloji	0	0	0	0
Karbohidratlar	1	0	1	0
Küçük Moleküllerin Taşınması	1	1	0	100
Hayvanlar	1	1	0	100
Mayoz	1	0	0	0
Cinsiyete Bağlı Kalıtım	1	0	0	0
Ekosistemde Madde ve Enerji Akışı	1	1	0	100

MANİSA / YUNUSEMRE
KEP AKADEMİ MEZUN SAYISAL BOZKÖY

-M - 13019
MERVE ÇİFÇİ

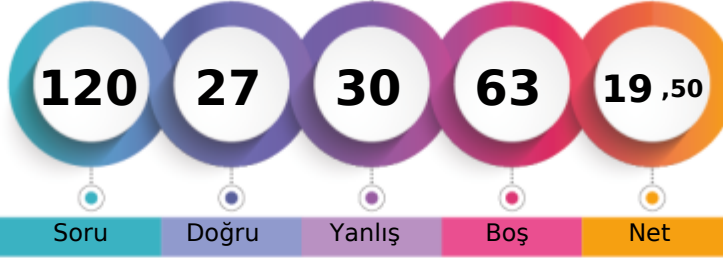

1. Öğrenci

Sizin yeriniz
(10022.)

Sonuncu Öğrenci

Soru

Doğru

Yanlış

Boş

Net

Şube

Kurum

İlçe

İl

Genel

Öğrenci Sıra No

65

83

598

861

10022 % 87,56

Sınava Katılan Öğrenci Sayısı

74

92

678

957

11446

	Soru	Doğru	Yanlış	Boş	Net	Başarı
TYT Türkçe	40	16	13	11	12,75	% 32
Cevap Anahtarı	A CCCDBEDAACEBADDAAEBDBCEBDCECDAACDADA					
Cevaplarınız	CCbBE AC B caeE a BDDE dcdEe cba ADA					

	S	D	Y	B%
Türkçe	0	0	0	0
Sözcükte Anlam	3	1	1	33
Metne Sözcük Yerleştirme	1	1	0	100
Cümleli Yorumlama ve Açıklama	2	1	1	50
Deyimler ve Atasözleri	1	1	0	100
Seş Bilgisi - Karma	1	0	0	0
Bitişik ve Ayrı Yazılan Kelimeler	1	0	0	0
Yazım Kuralları - Karma	1	1	0	100
Virgül	1	1	0	100
EKLER VE SÖZCÜK YAPISI	1	0	0	0
Noktalama İşaretleri - Karma	1	1	0	100
Karma Dil Bilgisi	1	0	0	0
Paragrafı İkiye Ayırma	1	0	1	0
Paragrafa Özgü Soru Kökü	2	1	1	50
ANLATIM TEKNİKLERİ VE DÜŞÜNCEYİ GELİŞTİRME YOLLARI	1	0	1	0
İki Paragrafın Karşılaştırılması	2	1	1	50
Paragrafın Konusu	3	1	1	33
Paragrafa Yardımcı Düşünceler	4	1	1	25
Paragrafa Ana Düşünce (Ana Fikir)	2	0	1	0
Paragrafın Yorumlanması	4	3	0	75
Paragrafta Boş Bırakılan Yerleri Tamamlama	2	1	1	50
Paragrafta Anlatım Akışını Bozan Cümle	1	0	0	0
Diyalogta Boş Bırakılan Yerleri Tamamlama	1	0	1	0
Paragrafa Cümle Yerleştirme	1	0	1	0
Bir Paragrafa Bağlı Çoklu Sorular	6	3	2	50

	Soru	Doğru	Yanlış	Boş	Net	Başarı
Tarih-1	5	1	2	2	0,50	% 10
Coğrafya-1	5	2	2	1	1,50	% 30
Felsefe	5	3	0	2	3,00	% 60
Din Kül. ve Ahl. Bil.	5	1	2	2	0,50	% 10
Felsefe (Seçmeli)	5	0	0	5	0,00	% 0
TYT Sosyal	20	7	6	7	5,50	% 28
Cevap Anahtarı	A ACDBECAABCABBCCDDADBDAAADAA					
Cevaplarınız	d eECec C B CD ea D					

	S	D	Y	B%
Tarih-1	0	0	0	0
İlk ve Orta Çağlarda İç Asya'daki Türk siyasi teşekküllerinin güç ve yönetim yapısını açıklar.	1	0	1	0
Uyguladığı uzun vadeli stratejinin Osmanlı Devleti'nin dünya gücü haline gelmesindeki rolünü analiz eder.	1	0	0	0
Osmanlı Devleti'nin siyasi varlığına yönelik iç ve dış tehditleri analiz eder.	1	0	0	0
Büyük Millet Meclisinin açılış sürecini ve sonrasında meydana gelen gelişmeleri kavrar.	1	0	1	0
Hukuk alanında meydana gelen gelişmelerin Türk toplumunda meydana getirdiği değişimleri kavrar.	1	1	0	100
Coğrafya-1	0	0	0	0
Doğa ve İnsan Etkileşimi	1	1	0	100
Dış Kuvvetler	1	0	1	0
Nüfus Piramitleri	1	0	1	0
Uluslararası Ulaşım Hatları	1	0	0	0
Afetlerin Dağılışı ve Afetlerden Korunma Yolları	1	1	0	100
Felsefe	0	0	0	0
MÖ 6. Yüzyıl - MS 2. Yüzyıl Felsefesinin Ayırıcı Nitelikleri	1	0	0	0
Felsefi Düşünce	2	1	0	50
15. Yüzyıl - 17. Yüzyıl Felsefesinin Ortaya Çıkışı	1	1	0	100
Siyaset Felsefesi	1	1	0	100
Din Kül. ve Ahl. Bil.	0	0	0	0
Gençlik ve Değerler	1	0	0	0
Ahlaki Tutum ve Davranışlar	2	1	1	50
İslam ve İbadet	1	0	1	0
İslam Düşüncesinde İtikadi, Siyasi ve Fikhi Yorumlar	1	0	0	0

	Soru	Doğru	Yanlış	Boş	Net	Başarı
Matematik-1	30	0	5	25	-1,25	% 0
Geometri	10	0	0	10	0,00	% 0
TYT Matematik	40	0	5	35	-1,25	% 0
Cevap Anahtarı	A CEDAEBDABBCEDEBDECECECEBCEBBDCCBACECABBE					
Cevaplarınız	ca e b d					

	S	D	Y	B%
Matematik-1	0	0	0	0
Rasyonel Sayılar	1	0	0	0
Ondalık Sayılar	1	0	0	0
Üslü İfadeler	1	0	0	0
Köklü İfadeler	1	0	0	0
Sayı Problemleri	5	0	2	0
Aralık Kavramı ve Basit Eşitsizlikler	1	0	1	0
Tek ve Çift Sayılar	1	0	0	0
Mutlak Değerli Eşitsizlikler	1	0	0	0
Birinci Dereceden Bir Bilinmeyenli Denklemler	1	0	1	0
Birinci Dereceden İki Bilinmeyenli Denklemler	1	0	0	0
Küme Problemleri	1	0	0	0
Fonksiyon Grafikleri	1	0	0	0
Koşullu Önerme ve İki Yönlü Koşullu Önerme	1	0	0	0
Merkezi Eğilim ve Yayılım Ölçüleri	1	0	0	0
Sayı Basamakları	1	0	0	0
Çarpımlara Ayırma ve Özdeşlikler	1	0	0	0
Rutin Olmayan Problemler	2	0	0	0
Yaş Problemleri	1	0	0	0
Temel Kavramlar ve Sayı Kümeleri	1	0	1	0
Hareket Problemleri	2	0	0	0

	Soru	Doğru	Yanlış	Boş	Net	Başarı
Fizik	7	1	2	4	0,50	% 7
Kimya	7	2	1	4	1,75	% 25
Biyoloji	6	1	3	2	0,25	% 4
TYT Fen	20	4	6	10	2,50	% 13
Cevap Anahtarı	A BEDBADDEEBBCCDADDCEB					
Cevaplarınız	eE b EE a e D ce					

	S	D	Y	B%
Fizik	0	0	0	0
Fiziksel nicelikleri sınıflandırır.	1	0	1	0
Yapışma (adezyon) ve birbirini tutma (kohezyon) olaylarını örneklerle açıklar.	2	1	0	50
Konum, alınan yol, yer değiştirme, hız ve hız kavramlarını birbirleri ile ilişkilendirir.	1	0	0	0
Elektrik Devreleri	1	0	0	0
Isı, sıcaklık ve iç enerji kavramlarını açıklar.	1	0	1	0
Aydınlanma	1	0	0	0
Kimya	0	0	0	0
Kimya Uygulamalarında İş Sağlığı ve Güvenliği	1	1	0	100
Elementlerin Sınıflandırılması	1	1	0	100
Zayıf Etkileşimlerin Sınıflandırılması	1	0	0	0
Mol Kavramı	1	0	0	0
Çözeltilerde Derişim	1	0	0	0
Asitler ve Bazlar	1	0	1	0
Gıdalar	1	0	0	0
Biyoloji	0	0	0	0
Karbohidratlar	1	0	1	0
Küçük Moleküllerin Taşınması	1	0	0	0
Hayvanlar	1	1	0	100
Mayoz	1	0	0	0
Cinsiyete Bağlı Kalıtım	1	0	1	0
Ekosistemde Madde ve Enerji Akışı	1	0	1	0

MANİSA / YUNUSEMRE
KEP AKADEMİ MEZUN SAYISAL BOZKÖY

-M - 13132
METE SEVER

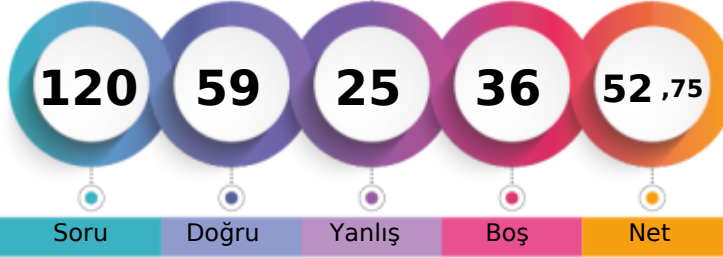

1. Öğrenci

Sizin yeriniz
(4192.)

Sonuncu Öğrenci

Soru Doğru Yanlış Boş Net

Şube Kurum İlçe İl Genel

Öğrenci Sıra No 27 38 216 374 4192 % 36,62

Sınava Katılan Öğrenci Sayısı 74 92 678 957 11446

	Soru	Doğru	Yanlış	Boş	Net	Başarı
TYT Türkçe	40	26	11	3	23,25	% 58
Cevap Anahtarı	A CCCDBEDAACEBADDAAEBDBCBDDCEABDCECAACDADA					
Cevaplarınız	CCCD BE b d C B caAdBDaCcDDECEABDCECaAACBeeA					

	S	D	Y	B%
Türkçe	0	0	0	0
Sözcükte Anlam	3	3	0	100
Metne Sözcük Yerleştirme	1	1	0	100
Cümleli Yorumlama ve Açıklama	2	2	0	100
Deyimler ve Atasözleri	1	1	0	100
Seş Bilgisi - Karma	1	0	0	0
Bitişik ve Ayrı Yazılan Kelimeler	1	0	1	0
Yazım Kuralları - Karma	1	0	1	0
Virgül	1	1	0	100
EKLER VE SÖZCÜK YAPISI	1	0	0	0
Noktalama İşaretleri - Karma	1	1	0	100
Karma Dil Bilgisi	1	0	0	0
Paragrafı İkiye Ayırma	1	0	1	0
Paragrafa Özgü Soru Kökü	2	1	1	50
ANLATIM TEKNİKLERİ VE DÜŞÜNCEYİ GELİŞTİRME YOLLARI	1	1	0	100
İki Paragrafın Karşılaştırılması	2	0	2	0
Paragrafın Konusu	3	2	1	67
Paragrafa Yardımcı Düşünceler	4	3	1	75
Paragrafa Ana Düşünce (Ana Fikir)	2	2	0	100
Paragrafın Yorumlanması	4	1	3	25
Paragrafta Boş Bırakılan Yerleri Tamamlama	2	2	0	100
Paragrafta Anlatım Akışını Bozan Cümle	1	1	0	100
Diyalogta Boş Bırakılan Yerleri Tamamlama	1	1	0	100
Paragrafa Cümle Yerleştirme	1	1	0	100
Bir Paragrafa Bağlı Çoklu Sorular	6	3	3	50

	Soru	Doğru	Yanlış	Boş	Net	Başarı
Tarih-1	5	2	3	0	1,25	% 25
Coğrafya-1	5	3	1	1	2,75	% 55
Felsefe	5	3	2	0	2,50	% 50
Din Kül. ve Ahl. Bil.	5	4	1	0	3,75	% 75
Felsefe (Seçmeli)	5	0	0	5	0,00	% 0
TYT Sosyal	20	12	7	1	10,25	% 51
Cevap Anahtarı	A ACDBECAABCABBCCDDADBDAAADAA					
Cevaplarınız	cCBeECAd CeBeCDDAaBD					

	S	D	Y	B%
Tarih-1	0	0	0	0
İlk ve Orta Çağlarda İç Asya'daki Türk siyasi teşekküllerinin güç ve yönetim yapısını açıklar.	1	0	1	0
Uyguladığı uzun vadeli stratejinin Osmanlı Devleti'nin dünya gücü haline gelmesindeki rolünü analiz eder.	1	1	0	100
Osmanlı Devleti'nin siyasi varlığına yönelik iç ve dış tehditleri analiz eder.	1	0	1	0
Büyük Millet Meclisinin açılış sürecini ve sonrasında meydana gelen gelişmeleri kavrar.	1	0	1	0
Hukuk alanında meydana gelen gelişmelerin Türk toplumunda meydana getirdiği değişimleri kavrar.	1	1	0	100
Coğrafya-1	0	0	0	0
Doğa ve İnsan Etkileşimi	1	1	0	100
Dış Kuvvetler	1	1	0	100
Nüfus Piramitleri	1	0	1	0
Uluslararası Ulaşım Hatları	1	0	0	0
Afetlerin Dağılışı ve Afetlerden Korunma Yolları	1	1	0	100
Felsefe	0	0	0	0
MÖ 6. Yüzyıl - MS 2. Yüzyıl Felsefesinin Ayrıcı Nitelikleri	1	0	1	0
Felsefi Düşünce	2	1	1	50
15. Yüzyıl - 17. Yüzyıl Felsefesinin Ortaya Çıkışı	1	1	0	100
Siyaset Felsefesi	1	1	0	100
Din Kül. ve Ahl. Bil.	0	0	0	0
Gençlik ve Değerler	1	1	0	100
Ahlaki Tutum ve Davranışlar	2	2	0	100
İslam ve İbadet	1	0	1	0
İslam Düşüncesinde İtikadi, Siyasi ve Fikhi Yorumlar	1	1	0	100

	Soru	Doğru	Yanlış	Boş	Net	Başarı
Matematik-1	30	14	5	11	12,75	% 43
Geometri	10	0	0	10	0,00	% 0
TYT Matematik	40	14	5	21	12,75	% 32
Cevap Anahtarı	A CEDAEBDABBCEDEBDECECECEBCEBBDCCBACECABBE					
Cevaplarınız	bEeAEBeABB D D CcdE BCE					

	S	D	Y	B%
Matematik-1	0	0	0	0
Rasyonel Sayılar	1	0	1	0
Ondalık Sayılar	1	1	0	100
Üslü İfadeler	1	0	1	0
Köklü İfadeler	1	1	0	100
Sayı Problemleri	5	2	0	40
Aralık Kavramı ve Basit Eşitsizlikler	1	1	0	100
Tek ve Çift Sayılar	1	0	1	0
Mutlak Değerli Eşitsizlikler	1	1	0	100
Birinci Dereceden Bir Bilinmeyenli Denklemler	1	1	0	100
Birinci Dereceden İki Bilinmeyenli Denklemler	1	1	0	100
Küme Problemleri	1	0	0	0
Fonksiyon Grafikleri	1	0	0	0
Koşullu Önerme ve İki Yönlü Koşullu Önerme	1	0	0	0
Merkezi Eğilim ve Yayılım Ölçüleri	1	1	0	100
Sayı Basamakları	1	0	0	0
Çarpımlara Ayırma ve Özdeşlikler	1	1	0	100
Rutin Olmayan Problemler	2	1	0	50
Yaş Problemleri	1	1	0	100
Temel Kavramlar ve Sayı Kümeleri	1	0	1	0
Hareket Problemleri	2	1	1	50

	Soru	Doğru	Yanlış	Boş	Net	Başarı
Fizik	7	2	1	4	1,75	% 25
Kimya	7	4	0	3	4,00	% 57
Biyoloji	6	1	1	4	0,75	% 13
TYT Fen	20	7	2	11	6,50	% 33
Cevap Anahtarı	A BEDBADDEEBCCDADDCEB					
Cevaplarınız	BE cEE C D D e					

	S	D	Y	B%
Fizik	0	0	0	0
Fiziksel nicelikleri sınıflandırır.	1	1	0	100
Yapışma (adezyon) ve birbirini tutma (kohezyon) olaylarını örneklerle açıklar.	2	1	0	50
Konum, alınan yol, yer değiştirme, hız ve hız kavramlarını birbirleri ile ilişkilendirir.	1	0	0	0
Elektrik Devreleri	1	0	0	0
Isı, sıcaklık ve iç enerji kavramlarını açıklar.	1	0	0	0
Aydınlanma	1	0	1	0
Kimya	0	0	0	0
Kimya Uygulamalarında İş Sağlığı ve Güvenliği	1	1	0	100
Elementlerin Sınıflandırılması	1	1	0	100
Zayıf Etkileşimlerin Sınıflandırılması	1	0	0	0
Mol Kavramı	1	0	0	0
Çözeltilerde Derişim	1	1	0	100
Asitler ve Bazlar	1	0	0	0
Gıdalar	1	1	0	100
Biyoloji	0	0	0	0
Karbohidratlar	1	0	0	0
Küçük Moleküllerin Taşınması	1	0	0	0
Hayvanlar	1	1	0	100
Mayoz	1	0	0	0
Cinsiyete Bağlı Kalıtım	1	0	0	0
Ekosistemde Madde ve Enerji Akışı	1	0	1	0

MANİSA / YUNUSEMRE
KEP AKADEMİ MEZUN SAYISAL BOZKÖY

-M - 13085
MUSTAFA CAN İMAL

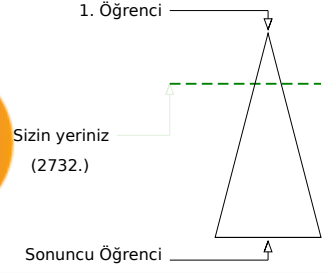
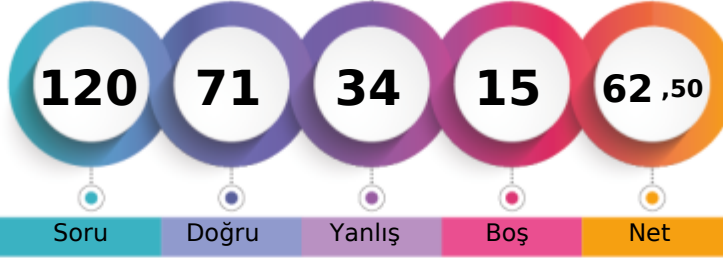

Soru Doğru Yanlış Boş Net

	Şube	Kurum	İlçe	İl	Genel
Öğrenci Sıra No	20	29	136	258	2732
Sınava Katılan Öğrenci Sayısı	74	92	678	957	11446
					% 23,87

	Soru	Doğru	Yanlış	Boş	Net	Başarı
TYT Türkçe	40	23	14	3	19,50	% 49
Cevap Anahtarı	B	CDBEDACCEBADD AEBDBCEBDECEBDCDAACDADAAC				
Cevaplarınız		CeBc bCC B cDdBDBEcDDECEBDCeCaAcCD Aebcd				

	S	D	Y	B	B%
Türkçe	0	0	0	0	0
Sözcükte Anlam	3	2	1	67	
Metne Sözcük Yerleştirme	1	1	0	100	
Cümleli Yorumlama ve Açıklama	2	1	1	50	
Deyimler ve Atasözleri	1	0	1	0	
Seş Bilgisi - Karma	1	0	0	0	
Bitişik ve Ayrı Yazılan Kelimeler	1	0	1	0	
Yazım Kuralları - Karma	1	0	1	0	
Virgül	1	0	1	0	
EKLER VE SÖZCÜK YAPISI	1	0	0	0	
Noktalama İşaretleri - Karma	1	1	0	100	
Karma Dil Bilgisi	1	0	0	0	
Paragrafı İkiye Ayırma	1	0	1	0	
Paragrafa Özgü Soru Kökü	2	2	0	100	
ANLATIM TEKNİKLERİ VE DÜŞÜNCEYİ GELİŞTİRME YOLLARI	1	0	1	0	
İki Paragrafın Karşılaştırılması	2	1	1	50	
Paragrafın Konusu	3	2	1	67	
Paragrafa Yardımcı Düşünceler	4	4	0	100	
Paragrafa Ana Düşünce (Ana Fikir)	2	1	1	50	
Paragrafın Yorumlanması	4	2	2	50	
Paragrafta Boş Bırakılan Yerleri Tamamlama	2	2	0	100	
Paragrafta Anlatım Akışını Bozan Cümle	1	1	0	100	
Diyalogta Boş Bırakılan Yerleri Tamamlama	1	1	0	100	
Paragrafa Cümle Yerleştirme	1	1	0	100	
Bir Paragrafa Bağlı Çoklu Sorular	6	3	3	50	

	Soru	Doğru	Yanlış	Boş	Net	Başarı
Matematik-1	30	21	8	1	19,00	% 63
Geometri	10	1	3	6	0,25	% 3
TYT Matematik	40	22	11	7	19,25	% 48
Cevap Anahtarı	B	DAEBDAECCDEDBDECECECBCEBBDCEBACECABBEBB				
Cevaplarınız		adEdDdECCDEDBDaCCcaEeBCEBBD BB d d dB				

	S	D	Y	B	B%
Matematik-1	0	0	0	0	0
Rasyonel Sayılar	1	1	0	100	
Ondalık Sayılar	1	1	0	100	
Üslü İfadeler	1	0	1	0	
Köklü İfadeler	1	0	1	0	
Sayı Problemleri	5	4	1	80	
Aralık Kavramı ve Basit Eşitsizlikler	1	0	1	0	
Tek ve Çift Sayılar	1	1	0	100	
Mutlak Değerli Eşitsizlikler	1	0	1	0	
Birinci Dereceden Bir Bilinmeyenli Denklemler	1	1	0	100	
Birinci Dereceden İki Bilinmeyenli Denklemler	1	1	0	100	
Küme Problemleri	1	1	0	100	
Fonksiyon Grafikleri	1	1	0	100	
Koşullu Önerme ve İki Yönlü Koşullu Önerme	1	1	0	100	
Merkezi Eğilim ve Yayılım Ölçüleri	1	1	0	100	
Sayı Basamakları	1	1	0	100	
Çarpımlara Ayırma ve Özdeşlikler	1	1	0	100	
Rutin Olmayan Problemler	2	1	1	50	
Yaş Problemleri	1	1	0	100	
Temel Kavramlar ve Sayı Kümeleri	1	0	1	0	
Hareket Problemleri	2	1	1	50	

	Soru	Doğru	Yanlış	Boş	Net	Başarı
Tarih-1	5	3	2	0	2,50	% 50
Coğrafya-1	5	3	1	1	2,75	% 55
Felsefe	5	4	1	0	3,75	% 75
Din Kül. ve Ahl. Bil.	5	4	1	0	3,75	% 75
Felsefe (Seçmeli)	5	0	0	5	0,00	% 0
TYT Sosyal	20	14	5	1	12,75	% 64
Cevap Anahtarı	B	DBEACABCCABCDABDBDADAAAA				
Cevaplarınız		DedACAaCC eCDBAaBDAD				

	S	D	Y	B	B%
Tarih-1	0	0	0	0	0
İlk ve Orta Çağlarda İç Asya'daki Türk siyasi teşekküllerinin güç ve yönetim yapısını açıklar.	1	1	0	100	
Uyguladığı uzun vadeli stratejinin Osmanlı Devleti'nin dünya gücü haline gelmesindeki rolünü analiz eder.	1	1	0	100	
Osmanlı Devleti'nin siyasi varlığına yönelik iç ve dış tehditleri analiz eder.	1	1	0	100	
Büyük Millet Meclisinin açılış sürecini ve sonrasında meydana gelen gelişmeleri kavrar.	1	0	1	0	
Hukuk alanında meydana gelen gelişmelerin Türk toplumunda meydana getirdiği değişimleri kavrar.	1	0	1	0	
Coğrafya-1	0	0	0	0	0
Doğa ve İnsan Etkileşimi	1	1	0	100	
Dış Kuvvetler	1	0	0	0	
Nüfus Piramitleri	1	1	0	100	
Uluslararası Ulaşım Hatları	1	0	1	0	
Afetlerin Dağılışı ve Afetlerden Korunma Yolları	1	1	0	100	
Felsefe	0	0	0	0	0
MÖ 6. Yüzyıl - MS 2. Yüzyıl Felsefesinin Ayırıcı Nitelikleri	1	1	0	100	
Felsefi Düşünce	2	1	1	50	
15. Yüzyıl - 17. Yüzyıl Felsefesinin Ortaya Çıkışı	1	1	0	100	
Siyaset Felsefesi	1	1	0	100	
Din Kül. ve Ahl. Bil.	0	0	0	0	0
Gençlik ve Değerler	1	1	0	100	
Ahlaki Tutum ve Davranışlar	2	2	0	100	
İslam ve İbadet	1	0	1	0	
İslam Düşüncesinde İtikadi, Siyasi ve Fikhi Yorumlar	1	1	0	100	

	Soru	Doğru	Yanlış	Boş	Net	Başarı
Fizik	7	4	1	2	3,75	% 54
Kimya	7	5	2	0	4,50	% 64
Biyoloji	6	3	1	2	2,75	% 46
TYT Fen	20	12	4	4	11,00	% 55
Cevap Anahtarı	B	DBADDEBBBCCDEEDCEBDA				
Cevaplarınız		eBA EBcBCCdE C eDA				

	S	D	Y	B	B%
Fizik	0	0	0	0	0
Fiziksel nicelikleri sınıflandırır.	1	1	0	100	
Yapışma (adezyon) ve birbirini tutma (kohezyon) olaylarını örneklerle açıklar.	2	1	1	50	
Konum, alınan yol, yer değiştirme, hız ve hız kavramlarını birbirleri ile ilişkilendirir.	1	1	0	100	
Elektrik Devreleri	1	1	0	100	
Isı, sıcaklık ve iç enerji kavramlarını açıklar.	1	0	0	0	
Aydınlanma	1	0	0	0	
Kimya	0	0	0	0	0
Kimya Uygulamalarında İş Sağlığı ve Güvenliği	1	0	1	0	
Elementlerin Sınıflandırılması	1	1	0	100	
Zayıf Etkileşimlerin Sınıflandırılması	1	0	1	0	
Mol Kavramı	1	1	0	100	
Çözeltilerde Derişim	1	1	0	100	
Asitler ve Bazlar	1	1	0	100	
Gıdalar	1	1	0	100	
Biyoloji	0	0	0	0	0
Karbohidratlar	1	1	0	100	
Küçük Moleküllerin Taşınması	1	1	0	100	
Hayvanlar	1	0	0	0	
Mayoz	1	1	0	100	
Cinsiyete Bağlı Kalıtım	1	0	0	0	
Ekosistemde Madde ve Enerji Akışı	1	0	1	0	



279,170 % 46,00

MANİSA / YUNUSEMRE
KEP AKADEMİ MEZUN SAYISAL BOZKÖY

-M - 13046
NADİR TÜRETKEN

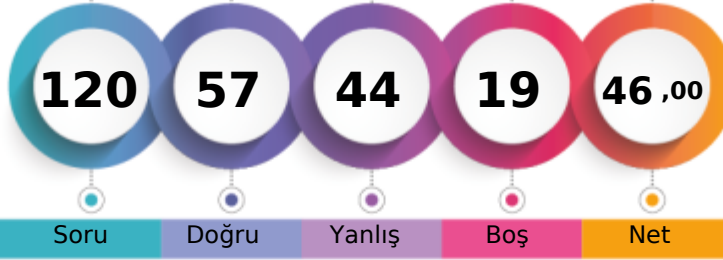

1. Öğrenci

Sizin yeriniz
(5265.)

Sonuncu Öğrenci

Soru Doğru Yanlış Boş Net

Şube Kurum İlçe İl Genel

Öğrenci Sıra No 35 48 273 451 5265 % 46,00

Sınava Katılan Öğrenci Sayısı 74 92 678 957 11446

	Soru	Doğru	Yanlış	Boş	Net	Başarı
TYT Türkçe	40	19	16	5	15,00	% 38
Cevap Anahtarı	A CCCDBEDAACEBADDAAEBDBCBDDCEACBDCEDAACDADA					
Cevaplarınız	dCbDBEacbCEa baAdBDBCBDcEadBcaECDccC					

	S	D	Y	B%
Türkçe	0	0	0	0
Sözcükte Anlam	3	1	2	33
Metne Sözcük Yerleştirme	1	0	1	0
Cümleli Yorumlama ve Açıklama	2	2	0	100
Deyimler ve Atasözleri	1	1	0	100
Seş Bilgisi - Karma	1	0	1	0
Bitişik ve Ayrı Yazılan Kelimeler	1	0	1	0
Yazım Kuralları - Karma	1	0	1	0
Virgül	1	1	0	100
EKLER VE SÖZCÜK YAPISI	1	1	0	100
Noktalama İşaretleri - Karma	1	0	1	0
Karma Dil Bilgisi	1	0	0	0
Paragrafı İkiye Ayırma	1	0	1	0
Paragrafa Özgü Soru Kökü	2	1	1	50
ANLATIM TEKNİKLERİ VE DÜŞÜNCEYİ GELİŞTİRME YOLLARI	1	1	0	100
İki Paragrafın Karşılaştırılması	2	1	1	50
Paragrafın Konusu	3	1	1	33
Paragrafa Yardımcı Düşünceler	4	3	0	75
Paragrafa Ana Düşünce (Ana Fikir)	2	2	0	100
Paragrafın Yorumlanması	4	2	1	50
Paragrafta Boş Bırakılan Yerleri Tamamlama	2	1	1	50
Paragrafta Anlatım Akışını Bozan Cümle	1	0	1	0
Diyalogta Boş Bırakılan Yerleri Tamamlama	1	0	1	0
Paragrafa Cümle Yerleştirme	1	0	1	0
Bir Paragrafa Bağlı Çoklu Sorular	6	1	1	17

	Soru	Doğru	Yanlış	Boş	Net	Başarı
Tarih-1	5	2	2	1	1,50	% 30
Coğrafya-1	5	3	2	0	2,50	% 50
Felsefe	5	2	3	0	1,25	% 25
Din Kül. ve Ahl. Bil.	5	4	1	0	3,75	% 75
Felsefe (Seçmeli)	5	0	0	5	0,00	% 0
TYT Sosyal	20	11	8	1	9,00	% 45
Cevap Anahtarı	A ACDBECAABCABBCCDDADBDAAADA					
Cevaplarınız	ACb dCdABaeBeaDDAaBD					

	S	D	Y	B%
Tarih-1	0	0	0	0
İlk ve Orta Çağlarda İç Asya'daki Türk siyasi teşekküllerinin güç ve yönetim yapısını açıklar.	1	1	0	100
Uyguladığı uzun vadeli stratejinin Osmanlı Devleti'nin dünya gücü haline gelmesindeki rolünü analiz eder.	1	1	0	100
Osmanlı Devleti'nin siyasi varlığına yönelik iç ve dış tehditleri analiz eder.	1	0	1	0
Büyük Millet Meclisinin açılış sürecini ve sonrasında meydana gelen gelişmeleri kavrar.	1	0	0	0
Hukuk alanında meydana gelen gelişmelerin Türk toplumunda meydana getirdiği değişimleri kavrar.	1	0	1	0
Coğrafya-1	0	0	0	0
Doğa ve İnsan Etkileşimi	1	1	0	100
Dış Kuvvetler	1	0	1	0
Nüfus Piramitleri	1	1	0	100
Uluslararası Ulaşım Hatları	1	1	0	100
Afetlerin Dağılışı ve Afetlerden Korunma Yolları	1	0	1	0
Felsefe	0	0	0	0
MÖ 6. Yüzyıl - MS 2. Yüzyıl Felsefesinin Ayrıcı Nitelikleri	1	0	1	0
Felsefi Düşünce	2	1	1	50
15. Yüzyıl - 17. Yüzyıl Felsefesinin Ortaya Çıkışı	1	0	1	0
Siyaset Felsefesi	1	1	0	100
Din Kül. ve Ahl. Bil.	0	0	0	0
Gençlik ve Değerler	1	1	0	100
Ahlaki Tutum ve Davranışlar	2	2	0	100
İslam ve İbadet	1	0	1	0
İslam Düşüncesinde İtikadi, Siyasi ve Fikhi Yorumlar	1	1	0	100

	Soru	Doğru	Yanlış	Boş	Net	Başarı
Matematik-1	30	17	8	5	15,00	% 50
Geometri	10	3	4	3	2,00	% 20
TYT Matematik	40	20	12	8	17,00	% 43
Cevap Anahtarı	A CEDAEBDABBCEDEBDECECECEBCEBBDBCBACECABBE					
Cevaplarınız	CE cBab BdcEDBD CCcbECBbEBB CbdeECee					

	S	D	Y	B%
Matematik-1	0	0	0	0
Rasyonel Sayılar	1	1	0	100
Ondalık Sayılar	1	1	0	100
Üslü İfadeler	1	0	0	0
Köklü İfadeler	1	0	0	0
Sayı Problemleri	5	4	1	80
Aralık Kavramı ve Basit Eşitsizlikler	1	1	0	100
Tek ve Çift Sayılar	1	0	1	0
Mutlak Değerli Eşitsizlikler	1	0	1	0
Birinci Dereceden Bir Bilinmeyenli Denklemler	1	0	0	0
Birinci Dereceden İki Bilinmeyenli Denklemler	1	1	0	100
Küme Problemleri	1	0	1	0
Fonksiyon Grafikleri	1	0	1	0
Koşullu Önerme ve İki Yönlü Koşullu Önerme	1	1	0	100
Merkezi Eğilim ve Yayılım Ölçüleri	1	1	0	100
Sayı Basamakları	1	1	0	100
Çarpımlara Ayırma ve Özdeşlikler	1	1	0	100
Rutin Olmayan Problemler	2	1	0	50
Yaş Problemleri	1	1	0	100
Temel Kavramlar ve Sayı Kümeleri	1	0	1	0
Hareket Problemleri	2	0	2	0

	Soru	Doğru	Yanlış	Boş	Net	Başarı
Fizik	7	4	3	0	3,25	% 46
Kimya	7	3	3	1	2,25	% 32
Biyoloji	6	0	2	4	-0,50	% 0
TYT Fen	20	7	8	5	5,00	% 25
Cevap Anahtarı	A BEDBADDEEBBCCDADDCEB					
Cevaplarınız	BEcBbcDdEc CCa c e					

	S	D	Y	B%
Fizik	0	0	0	0
Fiziksel nicelikleri sınıflandırır.	1	1	0	100
Yapışma (adezyon) ve birbirini tutma (kohezyon) olaylarını örneklerle açıklar.	2	1	1	50
Konum, alınan yol, yer değiştirme, hız ve hız kavramlarını birbirleri ile ilişkilendirir.	1	1	0	100
Elektrik Devreleri	1	0	1	0
Isı, sıcaklık ve iç enerji kavramlarını açıklar.	1	0	1	0
Aydınlanma	1	1	0	100
Kimya	0	0	0	0
Kimya Uygulamalarında İş Sağlığı ve Güvenliği	1	0	1	0
Elementlerin Sınıflandırılması	1	1	0	100
Zayıf Etkileşimlerin Sınıflandırılması	1	0	1	0
Mol Kavramı	1	0	0	0
Çözeltilerde Derişim	1	1	0	100
Asitler ve Bazlar	1	1	0	100
Gıdalar	1	0	1	0
Biyoloji	0	0	0	0
Karbohidratlar	1	0	0	0
Küçük Moleküllerin Taşınması	1	0	0	0
Hayvanlar	1	0	1	0
Mayoz	1	0	0	0
Cinsiyete Bağlı Kalıtım	1	0	0	0
Ekosistemde Madde ve Enerji Akışı	1	0	1	0



184,263 % 92,43

MANİSA / YUNUSEMRE
KEP AKADEMİ MEZUN SAYISAL BOZKÖY

-M - 13145
ÖMER FARUK GÜLSEÇEN

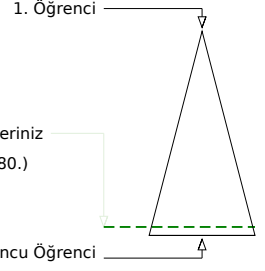
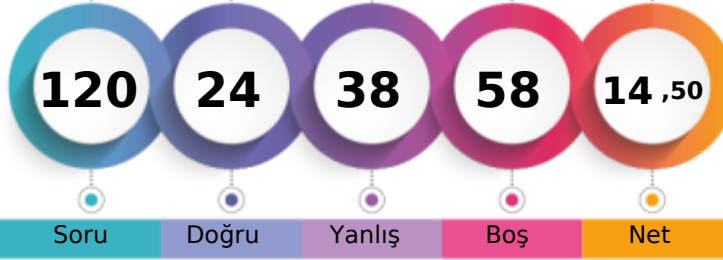

Soru Doğru Yanlış Boş Net

	Şube	Kurum	İlçe	İl	Genel
Öğrenci Sıra No	70	88	634	904	10580
Sınava Katılan Öğrenci Sayısı	74	92	678	957	11446

	Soru	Doğru	Yanlış	Boş	Net	Başarı
TYT Türkçe	40	17	21	2	11,75	% 29
Cevap Anahtarı	A CCCDBEDAACEBADDABEDBCEBDCECDAACDADA					
Cevaplarınız	abdbBE bAbEB cedcBDBedDDceAcDCEeccCcADc					

	S	D	Y	B%
Türkçe	0	0	0	0
Sözcükte Anlam	3	0	3	0
Metne Sözcük Yerleştirme	1	0	1	0
Cümleli Yorumlama ve Açıklama	2	1	1	50
Deyimler ve Atasözleri	1	1	0	100
Seş Bilgisi - Karma	1	0	0	0
Bitişik ve Ayrı Yazılan Kelimeler	1	0	1	0
Yazım Kuralları - Karma	1	1	0	100
Virgül	1	0	1	0
EKLER VE SÖZCÜK YAPISI	1	1	0	100
Noktalama İşaretleri - Karma	1	1	0	100
Karma Dil Bilgisi	1	0	0	0
Paragrafı İkiye Ayırma	1	0	1	0
Paragrafa Özgü Soru Kökü	2	0	2	0
ANLATIM TEKNİKLERİ VE DÜŞÜNCEYİ GELİŞTİRME YOLLARI	1	0	1	0
İki Paragrafın Karşılaştırılması	2	1	1	50
Paragrafın Konusu	3	2	1	67
Paragrafa Yardımcı Düşünceler	4	2	2	50
Paragrafa Ana Düşünce (Ana Fikir)	2	0	2	0
Paragrafın Yorumlanması	4	2	2	50
Paragrafta Boş Bırakılan Yerleri Tamamlama	2	2	0	100
Paragrafta Anlatım Akışını Bozan Cümle	1	0	1	0
Diyalogta Boş Bırakılan Yerleri Tamamlama	1	1	0	100
Paragrafa Cümle Yerleştirme	1	1	0	100
Bir Paragrafa Bağlı Çoklu Sorular	6	3	3	50

	Soru	Doğru	Yanlış	Boş	Net	Başarı
Tarih-1	5	4	1	0	3,75	% 75
Coğrafya-1	5	0	4	1	-1,00	% 0
Felsefe	5	1	3	1	0,25	% 5
Din Kül. ve Ahl. Bil.	5	2	2	1	1,50	% 30
Felsefe (Seçmeli)	5	0	0	5	0,00	% 0
TYT Sosyal	20	7	10	3	4,50	% 23
Cevap Anahtarı	A ACDBECAABCABBCCDDADBDAAADAA					
Cevaplarınız	bCDBEadd abBe ecAa D					

	S	D	Y	B%
Tarih-1	0	0	0	0
İlk ve Orta Çağlarda İç Asya'daki Türk siyasi teşekküllerinin güç ve yönetim yapısını açıklar.	1	0	1	0
Uyguladığı uzun vadeli stratejinin Osmanlı Devleti'nin dünya gücü haline gelmesindeki rolünü analiz eder.	1	1	0	100
Osmanlı Devleti'nin siyasi varlığına yönelik iç ve dış tehditleri analiz eder.	1	1	0	100
Büyük Millet Meclisinin açılış sürecini ve sonrasında meydana gelen gelişmeleri kavrar.	1	1	0	100
Hukuk alanında meydana gelen gelişmelerin Türk toplumunda meydana getirdiği değişimleri kavrar.	1	1	0	100
Coğrafya-1	0	0	0	0
Doğa ve İnsan Etkileşimi	1	0	1	0
Dış Kuvvetler	1	0	1	0
Nüfus Piramitleri	1	0	1	0
Uluslararası Ulaşım Hatları	1	0	0	0
Afetlerin Dağılışı ve Afetlerden Korunma Yolları	1	0	1	0
Felsefe	0	0	0	0
MÖ 6. Yüzyıl - MS 2. Yüzyıl Felsefesinin Ayırıcı Nitelikleri	1	0	1	0
Felsefi Düşünce	2	1	1	50
15. Yüzyıl - 17. Yüzyıl Felsefesinin Ortaya Çıkışı	1	0	0	0
Siyaset Felsefesi	1	0	1	0
Din Kül. ve Ahl. Bil.	0	0	0	0
Gençlik ve Değerler	1	0	1	0
Ahlaki Tutum ve Davranışlar	2	2	0	100
İslam ve İbadet	1	0	1	0
İslam Düşüncesinde İtikadi, Siyasi ve Fikhi Yorumlar	1	0	0	0

	Soru	Doğru	Yanlış	Boş	Net	Başarı
Matematik-1	30	0	7	23	-1,75	% 0
Geometri	10	0	0	10	0,00	% 0
TYT Matematik	40	0	7	33	-1,75	% 0
Cevap Anahtarı	A CEDAEBDABBCEDEBDECECECEBCEBBDCCBACECABBE					
Cevaplarınız	a a da e ce					

	S	D	Y	B%
Matematik-1	0	0	0	0
Rasyonel Sayılar	1	0	0	0
Ondalık Sayılar	1	0	1	0
Üslü İfadeler	1	0	0	0
Köklü İfadeler	1	0	0	0
Sayı Problemleri	5	0	1	0
Aralık Kavramı ve Basit Eşitsizlikler	1	0	1	0
Tek ve Çift Sayılar	1	0	0	0
Mutlak Değerli Eşitsizlikler	1	0	0	0
Birinci Dereceden Bir Bilinmeyenli Denklemler	1	0	1	0
Birinci Dereceden İki Bilinmeyenli Denklemler	1	0	1	0
Küme Problemleri	1	0	0	0
Fonksiyon Grafikleri	1	0	0	0
Koşullu Önerme ve İki Yönlü Koşullu Önerme	1	0	0	0
Merkezi Eğilim ve Yayılım Ölçüleri	1	0	0	0
Sayı Basamakları	1	0	0	0
Çarpımlara Ayırma ve Özdeşlikler	1	0	0	0
Rutin Olmayan Problemler	2	0	0	0
Yaş Problemleri	1	0	1	0
Temel Kavramlar ve Sayı Kümeleri	1	0	0	0
Hareket Problemleri	2	0	0	0

	Soru	Doğru	Yanlış	Boş	Net	Başarı
TYT Fen	20	0	0	20	0,00	% 0
Cevap Anahtarı	A BEDBADDEEBBCCDADDCEB					
Cevaplarınız						

	S	D	Y	B%
Fizik	0	0	0	0
Fiziksel nicelikleri sınıflandırır.	1	0	0	0
Yapışma (adezyon) ve birbirini tutma (kohezyon) olaylarını örneklerle açıklar.	2	0	0	0
Konum, alınan yol, yer değiştirme, hız ve hız kavramlarını birbirleri ile ilişkilendirir.	1	0	0	0
Elektrik Devreleri	1	0	0	0
Isı, sıcaklık ve iç enerji kavramlarını açıklar.	1	0	0	0
Aydınlanma	1	0	0	0
Kimya	0	0	0	0
Kimya Uygulamalarında İş Sağlığı ve Güvenliği	1	0	0	0
Elementlerin Sınıflandırılması	1	0	0	0
Zayıf Etkileşimlerin Sınıflandırılması	1	0	0	0
Mol Kavramı	1	0	0	0
Gözetilerde Derişim	1	0	0	0
Asitler ve Bazlar	1	0	0	0
Gıdalar	1	0	0	0
Biyoloji	0	0	0	0
Karbohidratlar	1	0	0	0
Küçük Moleküllerin Taşınması	1	0	0	0
Hayvanlar	1	0	0	0
Mayoz	1	0	0	0
Cinsiyete Bağlı Kalıtım	1	0	0	0
Ekosistemde Madde ve Enerji Akışı	1	0	0	0

MANİSA / YUNUSEMRE
KEP AKADEMİ MEZUN SAYISAL BOZKÖY

-M - 13157
RECEP İZİDOĞRU

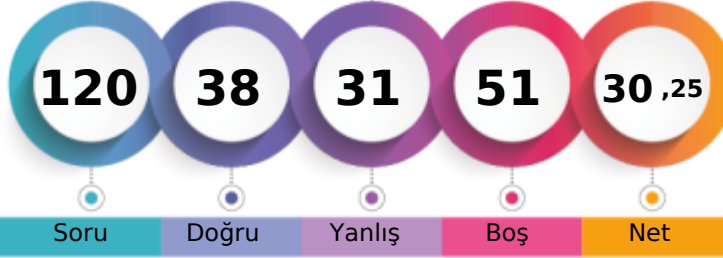

1. Öğrenci

Sizin yeriniz
(8157.)

Sonuncu Öğrenci

Soru

Doğru

Yanlış

Boş

Net

Şube

Kurum

İlçe

İl

Genel

Öğrenci Sıra No

56

72

489

723

8157 % 71,27

Sınava Katılan Öğrenci Sayısı

74

92

678

957

11446

	Soru	Doğru	Yanlış	Boş	Net	Başarı
TYT Türkçe	40	20	10	10	17,50	% 44
Cevap Anahtarı	B	CDBEDACCEBADD	AEBDBCBDE	CABDCECDAACDADAAC		
Cevaplarınız	CeBE	CCbBdaDdbd	DBCBDDEcCbD	ECc	eC	

	S	D	Y	B%
Türkçe	0	0	0	0
Sözcükte Anlam	3	2	0	67
Metne Sözcük Yerleştirme	1	1	0	100
Cümleli Yorumlama ve Açıklama	2	1	1	50
Deyimler ve Atasözleri	1	1	0	100
Seş Bilgisi - Karma	1	0	0	0
Bitişik ve Ayrı Yazılan Kelimeler	1	0	0	0
Yazım Kuralları - Karma	1	0	1	0
Virgül	1	1	0	100
EKLER VE SÖZCÜK YAPISI	1	0	1	0
Noktalama İşaretleri - Karma	1	1	0	100
Karma Dil Bilgisi	1	0	1	0
Paragrafı İkiye Ayırma	1	0	1	0
Paragrafa Özgü Soru Kökü	2	2	0	100
ANLATIM TEKNİKLERİ VE DÜŞÜNCEYİ GELİŞTİRME YOLLARI	1	0	1	0
İki Paragrafın Karşılaştırılması	2	1	1	50
Paragrafın Konusu	3	0	1	0
Paragrafa Yardımcı Düşünceler	4	3	0	75
Paragrafa Ana Düşünce (Ana Fikir)	2	2	0	100
Paragrafın Yorumlanması	4	2	1	50
Paragrafta Boş Bırakılan Yerleri Tamamlama	2	1	0	50
Paragrafta Anlatım Akışını Bozan Cümle	1	1	0	100
Diyalogta Boş Bırakılan Yerleri Tamamlama	1	0	1	0
Paragrafa Cümle Yerleştirme	1	1	0	100
Bir Paragrafa Bağlı Çoklu Sorular	6	0	0	0

	Soru	Doğru	Yanlış	Boş	Net	Başarı
Tarih-1	5	0	0	5	0,00	% 0
Coğrafya-1	5	3	0	2	3,00	% 60
Felsefe	5	1	4	0	0,00	% 0
Din Küll. ve Ahl. Bil.	5	4	1	0	3,75	% 75
Felsefe (Seçmeli)	5	0	0	5	0,00	% 0
TYT Sosyal	20	8	5	7	6,75	% 34
Cevap Anahtarı	B	DBEACABCCABCD	BADBBDADAAAA			
Cevaplarınız	A	CC	eaDcebBDAD			

	S	D	Y	B%
Tarih-1	0	0	0	0
İlk ve Orta Çağlarda İç Asya'daki Türk siyasi teşekküllerinin güç ve yönetim yapısını açıklar.	1	0	0	0
Uyguladığı uzun vadeli stratejinin Osmanlı Devleti'nin dünya gücü haline gelmesindeki rolünü analiz eder.	1	0	0	0
Osmanlı Devleti'nin siyasi varlığına yönelik iç ve dış tehditleri analiz eder.	1	0	0	0
Büyük Millet Meclisinin açılış sürecini ve sonrasında meydana gelen gelişmeleri kavrar.	1	0	0	0
Hukuk alanında meydana gelen gelişmelerin Türk toplumunda meydana getirdiği değişimleri kavrar.	1	0	0	0
Coğrafya-1	0	0	0	0
Doğa ve İnsan Etkileşimi	1	1	0	100
Dış Kuvvetler	1	0	0	0
Nüfus Piramitleri	1	1	0	100
Uluslararası Ulaşım Hatları	1	0	0	0
Afetlerin Dağılışı ve Afetlerden Korunma Yolları	1	1	0	100
Felsefe	0	0	0	0
MÖ 6. Yüzyıl - MS 2. Yüzyıl Felsefesinin Ayrıcı Nitelikleri	1	0	1	0
Felsefi Düşünce	2	0	2	0
15. Yüzyıl - 17. Yüzyıl Felsefesinin Ortaya Çıkışı	1	0	1	0
Siyaset Felsefesi	1	1	0	100
Din Küll. ve Ahl. Bil.	0	0	0	0
Gençlik ve Değerler	1	1	0	100
Ahlaki Tutum ve Davranışlar	2	2	0	100
İslam ve İbadet	1	0	1	0
İslam Düşüncesinde İtikadi, Siyasi ve Fikhi Yorumlar	1	1	0	100

	Soru	Doğru	Yanlış	Boş	Net	Başarı		
Matematik-1	30	6	8	16	4,00	% 13		
Geometri	10	2	0	8	2,00	% 20		
TYT Matematik	40	8	8	24	6,00	% 15		
Cevap Anahtarı	B	DAEBDAECCDEDB	DECECECBCEB	BDDCBACECABBEBB				
Cevaplarınız	EBD	E	abD	ec	ecb	d	B	EC

	S	D	Y	B%
Matematik-1	0	0	0	0
Rasyonel Sayılar	1	0	0	0
Ondalık Sayılar	1	1	0	100
Üslü İfadeler	1	0	0	0
Köklü İfadeler	1	0	0	0
Sayı Problemleri	5	1	1	20
Aralık Kavramı ve Basit Eşitsizlikler	1	1	0	100
Tek ve Çift Sayılar	1	1	0	100
Mutlak Değerli Eşitsizlikler	1	0	0	0
Birinci Dereceden Bir Bilinmeyenli Denklemler	1	0	0	0
Birinci Dereceden İki Bilinmeyenli Denklemler	1	1	0	100
Küme Problemleri	1	0	0	0
Fonksiyon Grafikleri	1	0	1	0
Koşullu Önerme ve İki Yönlü Koşullu Önerme	1	0	1	0
Merkezi Eğilim ve Yayılım Ölçüleri	1	1	0	100
Sayı Basamakları	1	0	0	0
Çarpımlara Ayırma ve Özdeşlikler	1	0	1	0
Rutin Olmayan Problemler	2	0	1	0
Yaş Problemleri	1	0	1	0
Temel Kavramlar ve Sayı Kümeleri	1	0	1	0
Hareket Problemleri	2	0	1	0

	Soru	Doğru	Yanlış	Boş	Net	Başarı
Fizik	7	1	3	3	0,25	% 4
Kimya	7	0	3	4	-0,75	% 0
Biyoloji	6	1	2	3	0,50	% 8
TYT Fen	20	2	8	10	0,00	% 0
Cevap Anahtarı	B	DBADDEBBBCC	DEEDCEBDA			
Cevaplarınız	ad	b	B	cd	ccb	B

	S	D	Y	B%
Fizik	0	0	0	0
Fiziksel nicelikleri sınıflandırır.	1	1	0	100
Yapışma (adezyon) ve birbirini tutma (kohezyon) olaylarını örneklerle açıklar.	2	0	0	0
Konum, alınan yol, yer değiştirme, hız ve hız kavramlarını birbirleri ile ilişkilendirir.	1	0	1	0
Elektrik Devreleri	1	0	1	0
Isı, sıcaklık ve iç enerji kavramlarını açıklar.	1	0	0	0
Aydınlanma	1	0	1	0
Kimya	0	0	0	0
Kimya Uygulamalarında İş Sağlığı ve Güvenliği	1	0	1	0
Elementlerin Sınıflandırılması	1	0	1	0
Zayıf Etkileşimlerin Sınıflandırılması	1	0	0	0
Mol Kavramı	1	0	0	0
Çözeltilerde Derişim	1	0	0	0
Asitler ve Bazlar	1	0	0	0
Gıdalar	1	0	1	0
Biyoloji	0	0	0	0
Karbohidratlar	1	0	0	0
Küçük Moleküllerin Taşınması	1	0	0	0
Hayvanlar	1	0	1	0
Mayoz	1	0	1	0
Cinsiyete Bağlı Kalıtım	1	0	0	0
Ekosistemde Madde ve Enerji Akışı	1	1	0	100

MANİSA / YUNUSEMRE
KEP AKADEMİ MEZUN SAYISAL BOZKÖY

-M - 13112
RIZA CAN KAYNAK

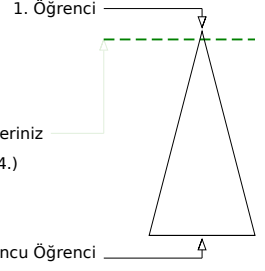
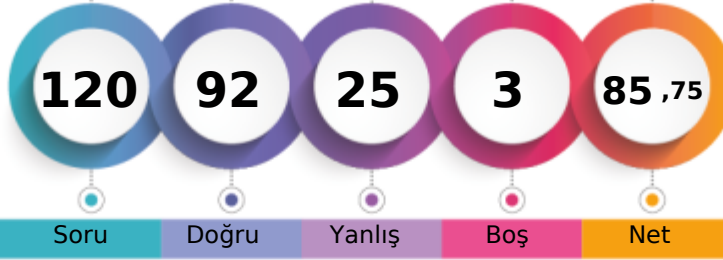

Soru Doğru Yanlış Boş Net

	Şube	Kurum	İlçe	İl	Genel
Öğrenci Sıra No	1	1	27	47	444 % 3,88
Sınava Katılan Öğrenci Sayısı	74	92	678	957	11446

	Soru	Doğru	Yanlış	Boş	Net	Başarı
TYT Türkçe	40	25	15	0	21,25	% 53
Cevap Anahtarı	B	CDBEDACCEBADDABEDBCBDECECDAACDADAAC				
Cevaplarınız		baBdDcEdBecDAaABDBbBDECECaAACbAeAAA				

	S	D	Y	B	B%
Türkçe	0	0	0	0	0
Sözcükte Anlam	3	2	1	67	
Metne Sözcük Yerleştirme	1	0	1	0	
Cümleli Yorumlama ve Açıklama	2	1	1	50	
Deyimler ve Atasözleri	1	0	1	0	
Seş Bilgisi - Karma	1	1	0	100	
Bitişik ve Ayrı Yazılan Kelimeler	1	1	0	100	
Yazım Kuralları - Karma	1	1	0	100	
Virgül	1	0	1	0	
EKLER VE SÖZCÜK YAPISI	1	0	1	0	
Noktalama İşaretleri - Karma	1	1	0	100	
Karma Dil Bilgisi	1	0	1	0	
Paragrafı İkiye Ayırma	1	0	1	0	
Paragrafa Özgü Soru Kökü	2	2	0	100	
ANLATIM TEKNİKLERİ VE DÜŞÜNCEYİ GELİŞTİRME YOLLARI	1	1	0	100	
İki Paragrafın Karşılaştırılması	2	1	1	50	
Paragrafın Konusu	3	2	1	67	
Paragrafa Yardımcı Düşünceler	4	2	2	50	
Paragrafa Ana Düşünce (Ana Fikir)	2	1	1	50	
Paragrafın Yorumlanması	4	3	1	75	
Paragrafta Boş Bırakılan Yerleri Tamamlama	2	2	0	100	
Paragrafta Anlatım Akışını Bozan Cümle	1	1	0	100	
Diyalogta Boş Bırakılan Yerleri Tamamlama	1	0	1	0	
Paragrafa Cümle Yerleştirme	1	1	0	100	
Bir Paragrafa Bağlı Çoklu Sorular	6	4	2	67	

	Soru	Doğru	Yanlış	Boş	Net	Başarı
Tarih-1	5	3	2	0	2,50	% 50
Coğrafya-1	5	4	0	1	4,00	% 80
Felsefe	5	4	1	0	3,75	% 75
Din Kül. ve Ahl. Bil.	5	4	1	0	3,75	% 75
Felsefe (Seçmeli)	5	0	0	5	0,00	% 0
TYT Sosyal	20	15	4	1	14,00	% 70
Cevap Anahtarı	B	DBEACABCCABCDABDBDADAAAA				
Cevaplarınız		DedACA CCABCDBeaBDAD				

	S	D	Y	B	B%
Tarih-1	0	0	0	0	0
İlk ve Orta Çağlarda İç Asya'daki Türk siyasi teşekküllerinin güç ve yönetim yapısını açıklar.	1	1	0	100	
Uyguladığı uzun vadeli stratejinin Osmanlı Devleti'nin dünya gücü haline gelmesindeki rolünü analiz eder.	1	1	0	100	
Osmanlı Devleti'nin siyasi varlığına yönelik iç ve dış tehditleri analiz eder.	1	1	0	100	
Büyük Millet Meclisinin açılış sürecini ve sonrasında meydana gelen gelişmeleri kavrar.	1	0	1	0	
Hukuk alanında meydana gelen gelişmelerin Türk toplumunda meydana getirdiği değişimleri kavrar.	1	0	1	0	
Coğrafya-1	0	0	0	0	0
Doğa ve İnsan Etkileşimi	1	1	0	100	
Dış Kuvvetler	1	1	0	100	
Nüfus Piramitleri	1	1	0	100	
Uluslararası Ulaşım Hatları	1	0	0	0	
Afetlerin Dağılışı ve Afetlerden Korunma Yolları	1	1	0	100	
Felsefe	0	0	0	0	0
MÖ 6. Yüzyıl - MS 2. Yüzyıl Felsefesinin Ayrıcı Nitelikleri	1	0	1	0	
Felsefi Düşünce	2	2	0	100	
15. Yüzyıl - 17. Yüzyıl Felsefesinin Ortaya Çıkışı	1	1	0	100	
Siyaset Felsefesi	1	1	0	100	
Din Kül. ve Ahl. Bil.	0	0	0	0	0
Gençlik ve Değerler	1	1	0	100	
Ahlaki Tutum ve Davranışlar	2	2	0	100	
İslam ve İbadet	1	0	1	0	
İslam Düşüncesinde İtikadi, Siyasi ve Fikhi Yorumlar	1	1	0	100	

	Soru	Doğru	Yanlış	Boş	Net	Başarı
Matematik-1	30	27	2	1	26,50	% 88
Geometri	10	9	1	0	8,75	% 88
TYT Matematik	40	36	3	1	35,25	% 88
Cevap Anahtarı	B	DAEBDAECCDEDBDECECECBCEBBDCBBACECABBEBB				
Cevaplarınız		DAEBDAECCDEDBD bCdCECBCEBBDCBBACaCABBEBB				

	S	D	Y	B	B%
Matematik-1	0	0	0	0	0
Rasyonel Sayılar	1	1	0	100	
Ondalık Sayılar	1	1	0	100	
Üslü İfadeler	1	1	0	100	
Köklü İfadeler	1	1	0	100	
Sayı Problemleri	5	4	1	80	
Aralık Kavramı ve Basit Eşitsizlikler	1	1	0	100	
Tek ve Çift Sayılar	1	1	0	100	
Mutlak Değerli Eşitsizlikler	1	1	0	100	
Birinci Dereceden Bir Bilinmeyenli Denklemler	1	1	0	100	
Birinci Dereceden İki Bilinmeyenli Denklemler	1	1	0	100	
Küme Problemleri	1	1	0	100	
Fonksiyon Grafikleri	1	1	0	100	
Koşullu Önerme ve İki Yönlü Koşullu Önerme	1	1	0	100	
Merkezi Eğilim ve Yayılım Ölçüleri	1	1	0	100	
Sayı Basamakları	1	1	0	100	
Çarpımlara Ayırma ve Özdeşlikler	1	1	0	100	
Rutin Olmayan Problemler	2	1	0	50	
Yaş Problemleri	1	1	0	100	
Temel Kavramlar ve Sayı Kümeleri	1	0	1	0	
Hareket Problemleri	2	2	0	100	

	Soru	Doğru	Yanlış	Boş	Net	Başarı
Fizik	7	5	2	0	4,50	% 64
Kimya	7	7	0	0	7,00	% 100
Biyoloji	6	4	1	1	3,75	% 63
TYT Fen	20	16	3	1	15,25	% 76
Cevap Anahtarı	B	DBADDEBBBCCDEEDCEBDA				
Cevaplarınız		edADDEBBBCCDEED bBDA				

	S	D	Y	B	B%
Fizik	0	0	0	0	0
Fiziksel nicelikleri sınıflandırır.	1	1	0	100	
Yapışma (adezyon) ve birbirini tutma (kohezyon) olaylarını örneklerle açıklar.	2	1	1	50	
Konum, alınan yol, yer değiştirme, hız ve hız kavramlarını birbirleri ile ilişkilendirir.	1	0	1	0	
Elektrik Devreleri	1	1	0	100	
Isı, sıcaklık ve iç enerji kavramlarını açıklar.	1	1	0	100	
Aydınlanma	1	1	0	100	
Kimya	0	0	0	0	0
Kimya Uygulamalarında İş Sağlığı ve Güvenliği	1	1	0	100	
Elementlerin Sınıflandırılması	1	1	0	100	
Zayıf Etkileşimlerin Sınıflandırılması	1	1	0	100	
Mol Kavramı	1	1	0	100	
Çözeltilerde Derişim	1	1	0	100	
Asitler ve Bazlar	1	1	0	100	
Gıdalar	1	1	0	100	
Biyoloji	0	0	0	0	0
Karbohidratlar	1	1	0	100	
Küçük Moleküllerin Taşınması	1	1	0	100	
Hayvanlar	1	1	0	100	
Mayoz	1	0	0	0	
Cinsiyete Bağlı Kalıtım	1	0	1	0	
Ekosistemde Madde ve Enerji Akışı	1	1	0	100	

MANİSA / YUNUSEMRE
KEP AKADEMİ MEZUN SAYISAL BOZKÖY

-M - 0
SAMET FURKAN TOSUN

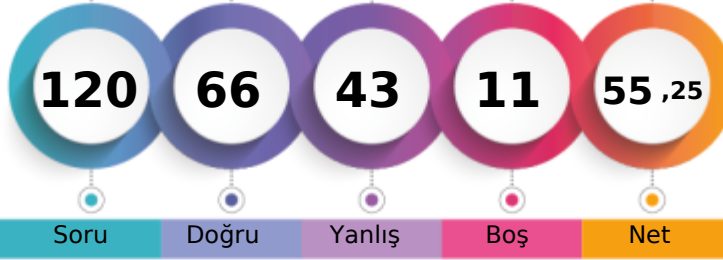

1. Öğrenci

Sizin yeriniz
(3811.)

Sonuncu Öğrenci

Soru Doğru Yanlış Boş Net

Şube Kurum İlçe İl Genel

Öğrenci Sıra No 26 36 190 339 3811 % 33,30

Sınava Katılan Öğrenci Sayısı 74 92 678 957 11446

	Soru	Doğru	Yanlış	Boş	Net	Başarı
TYT Türkçe	40	26	14	0	22,50	% 56
Cevap Anahtarı	B	CDBEDACCEBADD AEBDBCEBDECBADCECAACDADAAAC				
Cevaplarınız		CDBEaACedBdDaedBDaCBDECBADCECaAAbeeeAdC				

	S	D	Y	B	B%
Türkçe	0	0	0	0	0
Sözcükte Anlam	3	2	1	67	
Metne Sözcük Yerleştirme	1	1	0	100	
Cümleyi Yorumlama ve Açıklama	2	2	0	100	
Deyimler ve Atasözleri	1	1	0	100	
Seş Bilgisi - Karma	1	0	1	0	
Bitişik ve Ayrı Yazılan Kelimeler	1	1	0	100	
Yazım Kuralları - Karma	1	0	1	0	
Virgül	1	1	0	100	
EKLER VE SÖZCÜK YAPISI	1	0	1	0	
Noktalamla İşaretleri - Karma	1	1	0	100	
Karma Dil Bilgisi	1	0	1	0	
Paragrafı İkiye Ayırma	1	1	0	100	
Paragrafa Özgü Soru Kökü	2	1	1	50	
ANLATIM TEKNİKLERİ VE DÜŞÜNCEYİ GELİŞTİRME YOLLARI	1	0	1	0	
İki Paragrafın Karşılaştırılması	2	0	2	0	
Paragrafın Konusu	3	2	1	67	
Paragrafa Yardımcı Düşünceler	4	3	1	75	
Paragrafa Ana Düşünce (Ana Fikir)	2	2	0	100	
Paragrafın Yorumlanması	4	2	2	50	
Paragrafta Boş Bırakılan Yerleri Tamamlama	2	2	0	100	
Paragrafta Anlatım Akışını Bozan Cümle	1	1	0	100	
Diyalogta Boş Bırakılan Yerleri Tamamlama	1	1	0	100	
Paragrafa Cümle Yerleştirme	1	1	0	100	
Bir Paragrafa Bağlı Çoklu Sorular	6	2	4	33	

	Soru	Doğru	Yanlış	Boş	Net	Başarı
Tarih-1	5	2	3	0	1,25	% 25
Coğrafya-1	5	4	1	0	3,75	% 75
Felsefe	5	5	0	0	5,00	% 100
Din Kül. ve Ahl. Bil.	5	4	1	0	3,75	% 75
Felsefe (Seçmeli)	5	0	0	5	0,00	% 0
TYT Sosyal	20	15	5	0	13,75	% 69
Cevap Anahtarı	B	DBEACABCCBACBDBADBDADDAAAA				
Cevaplarınız		DecAbAeCCABCBDBADBeAD				

	S	D	Y	B	B%
Tarih-1	0	0	0	0	0
İlk ve Orta Çağlarda İç Asya'daki Türk siyasi teşekküllerinin güç ve yönetim yapısını açıklar.	1	1	0	100	
Uyguladığı uzun vadeli stratejinin Osmanlı Devleti'nin dünya gücü haline gelmesindeki rolünü analiz eder.	1	0	1	0	
Osmanlı Devleti'nin siyasi varlığına yönelik iç ve dış tehditleri analiz eder.	1	1	0	100	
Büyük Millet Meclisinin açılış sürecini ve sonrasında meydana gelen gelişmeleri kavrar.	1	0	1	0	
Hukuk alanında meydana gelen gelişmelerin Türk toplumunda meydana getirdiği değişimleri kavrar.	1	0	1	0	
Coğrafya-1	0	0	0	0	0
Doğa ve İnsan Etkileşimi	1	1	0	100	
Dış Kuvvetler	1	1	0	100	
Nüfus Piramitleri	1	1	0	100	
Uluslararası Ulaşım Hatları	1	0	1	0	
Afetlerin Dağılışı ve Afetlerden Korunma Yolları	1	1	0	100	
Felsefe	0	0	0	0	0
MÖ 6. Yüzyıl - MS 2. Yüzyıl Felsefesinin Ayırıcı Nitelikleri	1	1	0	100	
Felsefi Düşünce	2	2	0	100	
15. Yüzyıl - 17. Yüzyıl Felsefesinin Ortaya Çıkışı	1	1	0	100	
Siyaset Felsefesi	1	1	0	100	
Din Kül. ve Ahl. Bil.	0	0	0	0	0
Gençlik ve Değerler	1	1	0	100	
Ahlaki Tutum ve Davranışlar	2	1	1	50	
İslam ve İbadet	1	1	0	100	
İslam Düşüncesinde İtikadi, Siyasi ve Fikhi Yorumlar	1	1	0	100	

	Soru	Doğru	Yanlış	Boş	Net	Başarı
Matematik-1	30	13	11	6	10,25	% 34
Geometri	10	4	4	2	3,00	% 30
TYT Matematik	40	17	15	8	13,25	% 33
Cevap Anahtarı	B	DAEBDAECCDEDBDECECECBCEBDDCBACECABBEBB				
Cevaplarınız		EcDe C cEbcDc CbdECB EdBaCdB ECedBadB				

	S	D	Y	B	B%
Matematik-1	0	0	0	0	0
Rasyonel Sayılar	1	1	0	100	
Ondalık Sayılar	1	0	0	0	
Üslü İfadeler	1	0	0	0	
Köklü İfadeler	1	0	0	0	
Sayı Problemleri	5	3	1	60	
Aralık Kavramı ve Basit Eşitsizlikler	1	0	1	0	
Tek ve Çift Sayılar	1	1	0	100	
Mutlak Değerli Eşitsizlikler	1	0	1	0	
Birinci Dereceden Bir Bilinmeyenli Denklemler	1	0	1	0	
Birinci Dereceden İki Bilinmeyenli Denklemler	1	1	0	100	
Küme Problemleri	1	0	0	0	
Fonksiyon Grafikleri	1	0	1	0	
Koşullu Önerme ve İki Yönlü Koşullu Önerme	1	1	0	100	
Merkezi Eğilim ve Yayılım Ölçüleri	1	0	1	0	
Sayı Basamakları	1	0	1	0	
Çarpımlara Ayırma ve Özdeşlikler	1	1	0	100	
Rutin Olmayan Problemler	2	1	1	50	
Yaş Problemleri	1	1	0	100	
Temel Kavramlar ve Sayı Kümeleri	1	0	1	0	
Hareket Problemleri	2	0	1	0	

	Soru	Doğru	Yanlış	Boş	Net	Başarı
Fizik	7	3	3	1	2,25	% 32
Kimya	7	3	4	0	2,00	% 29
Biyoloji	6	2	2	2	1,50	% 25
TYT Fen	20	8	9	3	5,75	% 29
Cevap Anahtarı	B	DBADDEBBBCCDEEDCEBDA				
Cevaplarınız		bd DdDbaCaeEED dB b				

	S	D	Y	B	B%
Fizik	0	0	0	0	0
Fiziksel nicelikleri sınıflandırır.	1	1	0	100	
Yapışma (adezyon) ve birbirini tutma (kohezyon) olaylarını örneklerle açıklar.	2	0	2	0	
Konum, alınan yol, yer değiştirme, hız ve hız kavramlarını birbirleri ile ilişkilendirir.	1	0	1	0	
Elektrik Devreleri	1	0	0	0	
Isı, sıcaklık ve iç enerji kavramlarını açıklar.	1	1	0	100	
Aydınlanma	1	1	0	100	
Kimya	0	0	0	0	0
Kimya Uygulamalarında İş Sağlığı ve Güvenliği	1	1	0	100	
Elementlerin Sınıflandırılması	1	1	0	100	
Zayıf Etkileşimlerin Sınıflandırılması	1	0	1	0	
Mol Kavramı	1	0	1	0	
Çözeltilerde Derişim	1	1	0	100	
Asitler ve Bazlar	1	0	1	0	
Gıdalar	1	0	1	0	
Biyoloji	0	0	0	0	0
Karbohidratlar	1	0	1	0	
Küçük Moleküllerin Taşınması	1	0	0	0	
Hayvanlar	1	1	0	100	
Mayoz	1	0	0	0	
Cinsiyete Bağlı Kalıtım	1	0	1	0	
Ekosistemde Madde ve Enerji Akışı	1	1	0	100	



243,133 % 64,61

MANİSA / YUNUSEMRE
KEP AKADEMİ MEZUN SAYISAL BOZKÖY

-M - 13014
SAMET UZUN

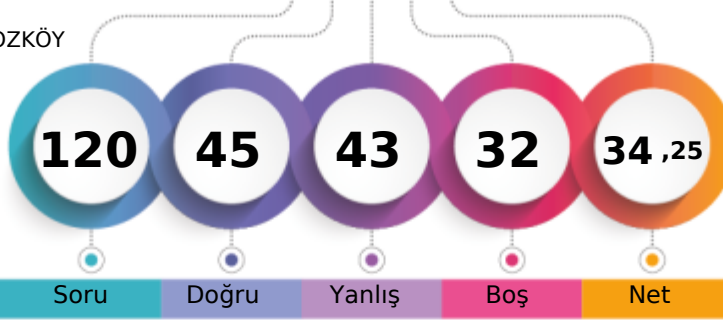

1. Öğrenci

Sizin yeriniz
(7395.)

Sonuncu Öğrenci

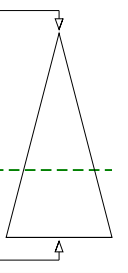

Soru

Doğru

Yanlış

Boş

Net

Şube

Kurum

İlçe

İl

Genel

Öğrenci Sıra No

51

67

424

642

7395 % 64,61

Sınava Katılan Öğrenci Sayısı

74

92

678

957

11446

	Soru	Doğru	Yanlış	Boş	Net	Başarı
TYT Türkçe	40	22	15	3	18,25	% 46
Cevap Anahtarı	B	CDBEDACCEBADDABEDBCEBDECEBACDCAACDADAAC				
Cevaplarınız		bDBc eCC B cDAaBDBeBDECECaAAebeDbce				

	S	D	Y	B%
Türkçe	0	0	0	0
Sözcükte Anlam	3	3	0	100
Metne Sözcük Yerleştirme	1	0	1	0
Cümleli Yorumlama ve Açıklama	2	2	0	100
Deyimler ve Atasözleri	1	0	1	0
Seş Bilgisi - Karma	1	0	0	0
Bitişik ve Ayrı Yazılan Kelimeler	1	0	1	0
Yazım Kuralları - Karma	1	0	1	0
Virgül	1	0	1	0
EKLER VE SÖZCÜK YAPISI	1	0	0	0
Noktalama İşaretleri - Karma	1	1	0	100
Karma Dil Bilgisi	1	0	0	0
Paragrafı İkiye Ayırma	1	0	1	0
Paragrafa Özgü Soru Kökü	2	2	0	100
ANLATIM TEKNİKLERİ VE DÜŞÜNCEYİ GELİŞTİRME YOLLARI	1	1	0	100
İki Paragrafın Karşılaştırılması	2	1	1	50
Paragrafın Konusu	3	3	0	100
Paragrafa Yardımcı Düşünceler	4	2	2	50
Paragrafa Ana Düşünce (Ana Fikir)	2	1	1	50
Paragrafın Yorumlanması	4	2	2	50
Paragrafta Boş Bırakılan Yerleri Tamamlama	2	2	0	100
Paragrafta Anlatım Akışını Bozan Cümle	1	1	0	100
Diyalogta Boş Bırakılan Yerleri Tamamlama	1	0	1	0
Paragrafa Cümle Yerleştirme	1	1	0	100
Bir Paragrafa Bağlı Çoklu Sorular	6	2	4	33

	Soru	Doğru	Yanlış	Boş	Net	Başarı
Tarih-1	5	0	5	0	-1,25	% 0
Coğrafya-1	5	3	1	1	2,75	% 55
Felsefe	5	4	1	0	3,75	% 75
Din Küll. ve Ahl. Bil.	5	4	1	0	3,75	% 75
Felsefe (Seçmeli)	5	0	0	5	0,00	% 0
TYT Sosyal	20	11	8	1	9,00	% 45
Cevap Anahtarı	B	DBEACABCCABCDABDBDADAAAA				
Cevaplarınız		bccdba CCeBCaBADcDAD				

	S	D	Y	B%
Tarih-1	0	0	0	0
İlk ve Orta Çağlarda İç Asya'daki Türk siyasi teşekküllerinin güç ve yönetim yapısını açıklar.	1	0	1	0
Uyguladığı uzun vadeli stratejinin Osmanlı Devleti'nin dünya gücü haline gelmesindeki rolünü analiz eder.	1	0	1	0
Osmanlı Devleti'nin siyasi varlığına yönelik iç ve dış tehditleri analiz eder.	1	0	1	0
Büyük Millet Meclisinin açılış sürecini ve sonrasında meydana gelen gelişmeleri kavrar.	1	0	1	0
Hukuk alanında meydana gelen gelişmelerin Türk toplumunda meydana getirdiği değişimleri kavrar.	1	0	1	0
Coğrafya-1	0	0	0	0
Doğa ve İnsan Etkileşimi	1	1	0	100
Dış Kuvvetler	1	0	1	0
Nüfus Piramitleri	1	1	0	100
Uluslararası Ulaşım Hatları	1	0	0	0
Afetlerin Dağılışı ve Afetlerden Korunma Yolları	1	1	0	100
Felsefe	0	0	0	0
MÖ 6. Yüzyıl - MS 2. Yüzyıl Felsefesinin Ayırıcı Nitelikleri	1	1	0	100
Felsefi Düşünce	2	2	0	100
15. Yüzyıl - 17. Yüzyıl Felsefesinin Ortaya Çıkışı	1	1	0	100
Siyaset Felsefesi	1	0	1	0
Din Küll. ve Ahl. Bil.	0	0	0	0
Gençlik ve Değerler	1	1	0	100
Ahlaki Tutum ve Davranışlar	2	2	0	100
İslam ve İbadet	1	1	0	100
İslam Düşüncesinde İtikadi, Siyasi ve Fikhi Yorumlar	1	0	1	0

	Soru	Doğru	Yanlış	Boş	Net	Başarı
Matematik-1	30	7	10	13	4,50	% 15
Geometri	10	1	1	8	0,75	% 8
TYT Matematik	40	8	11	21	5,25	% 13
Cevap Anahtarı	B	DAEBDAECCDEDBDECECECBCEBDDCBACECABBEBB				
Cevaplarınız		EB AdC a aea Ca e ed C B bC				

	S	D	Y	B%
Matematik-1	0	0	0	0
Rasyonel Sayılar	1	1	0	100
Ondalık Sayılar	1	0	1	0
Üslü İfadeler	1	0	0	0
Köklü İfadeler	1	0	0	0
Sayı Problemleri	5	1	2	20
Aralık Kavramı ve Basit Eşitsizlikler	1	1	0	100
Tek ve Çift Sayılar	1	0	0	0
Mutlak Değerli Eşitsizlikler	1	1	0	100
Birinci Dereceden Bir Bilinmeyenli Denklemler	1	0	0	0
Birinci Dereceden İki Bilinmeyenli Denklemler	1	1	0	100
Küme Problemleri	1	0	0	0
Fonksiyon Grafikleri	1	0	0	0
Koşullu Önerme ve İki Yönlü Koşullu Önerme	1	0	1	0
Merkezi Eğilim ve Yayılım Ölçüleri	1	0	0	0
Sayı Basamakları	1	0	1	0
Çarpımlara Ayırma ve Özdeşlikler	1	0	1	0
Rutin Olmayan Problemler	2	0	1	0
Yaş Problemleri	1	1	0	100
Temel Kavramlar ve Sayı Kümeleri	1	0	1	0
Hareket Problemleri	2	0	2	0

	Soru	Doğru	Yanlış	Boş	Net	Başarı
Fizik	7	1	3	3	0,25	% 4
Kimya	7	1	4	2	0,00	% 0
Biyoloji	6	2	2	2	1,50	% 25
TYT Fen	20	4	9	7	1,75	% 9
Cevap Anahtarı	B	DBADDEBBBCCDEEDCEBDA				
Cevaplarınız		Dd ed c aaEcD Beb				

	S	D	Y	B%
Fizik	0	0	0	0
Fiziksel nicelikleri sınıflandırır.	1	0	0	0
Yapışma (adezyon) ve birbirini tutma (kohezyon) olaylarını örneklerle açıklar.	2	1	1	50
Konum, alınan yol, yer değiştirme, hız ve hız kavramlarını birbirleri ile ilişkilendirir.	1	0	1	0
Elektrik Devreleri	1	0	0	0
Isı, sıcaklık ve iç enerji kavramlarını açıklar.	1	0	0	0
Aydınlanma	1	0	1	0
Kimya	0	0	0	0
Kimya Uygulamalarında İş Sağlığı ve Güvenliği	1	1	0	100
Elementlerin Sınıflandırılması	1	0	1	0
Zayıf Etkileşimlerin Sınıflandırılması	1	0	1	0
Mol Kavramı	1	0	0	0
Çözeltilerde Derişim	1	0	0	0
Asitler ve Bazlar	1	0	1	0
Gıdalar	1	0	1	0
Biyoloji	0	0	0	0
Karbohidratlar	1	0	1	0
Küçük Moleküllerin Taşınması	1	0	1	0
Hayvanlar	1	1	0	100
Mayoz	1	0	0	0
Cinsiyete Bağlı Kalıtım	1	0	0	0
Ekosistemde Madde ve Enerji Akışı	1	1	0	100

MANİSA / YUNUSEMRE
KEP AKADEMİ MEZUN SAYISAL BOZKÖY

-M - 13007
SEDAT ARDA KOŞUN

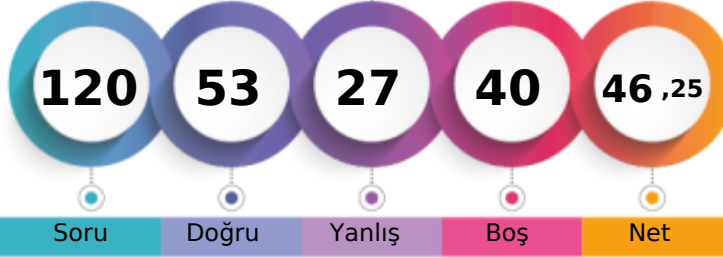

1. Öğrenci

Sizin yeriniz
(5245.)

Sonuncu Öğrenci

Soru

Doğru

Yanlış

Boş

Net

Şube

Kurum

İlçe

İl

Genel

Öğrenci Sıra No

34

47

272

450

5245

% 45,82

Sınava Katılan Öğrenci Sayısı

74

92

678

957

11446

	Soru	Doğru	Yanlış	Boş	Net	Başarı
TYT Türkçe	40	21	12	7	18,00	% 45
Cevap Anahtarı	B	CDBEDACCEBADDAAEBDBCEBDECBACCECAACDADAAAC				
Cevaplarınız		b Bd CC B cDA eDBbBDEdDBdEaCa CbAeAAD				

	S	D	Y	B%
Türkçe	0	0	0	0
Sözcükte Anlam	3	2	0	67
Metne Sözcük Yerleştirme	1	0	1	0
Cümleli Yorumlama ve Açıklama	2	1	0	50
Deyimler ve Atasözleri	1	0	1	0
Seş Bilgisi - Karma	1	0	0	0
Bitişik ve Ayrı Yazılan Kelimeler	1	0	0	0
Yazım Kuralları - Karma	1	1	0	100
Virgül	1	0	1	0
EKLER VE SÖZCÜK YAPISI	1	0	0	0
Noktalama İşaretleri - Karma	1	1	0	100
Karma Dil Bilgisi	1	0	0	0
Paragrafı İkiye Ayırma	1	0	1	0
Paragrafa Özgü Soru Kökü	2	2	0	100
ANLATIM TEKNİKLERİ VE DÜŞÜNCEYİ GELİŞTİRME YOLLARI	1	1	0	100
İki Paragrafın Karşılaştırılması	2	1	0	50
Paragrafın Konusu	3	1	2	33
Paragrafa Yardımcı Düşünceler	4	3	1	75
Paragrafa Ana Düşünce (Ana Fikir)	2	1	1	50
Paragrafın Yorumlanması	4	3	1	75
Paragrafta Boş Bırakılan Yerleri Tamamlama	2	1	1	50
Paragrafta Anlatım Akışını Bozan Cümle	1	0	1	0
Diyalogta Boş Bırakılan Yerleri Tamamlama	1	0	1	0
Paragrafa Cümle Yerleştirme	1	1	0	100
Bir Paragrafa Bağlı Çoklu Sorular	6	3	2	50

	Soru	Doğru	Yanlış	Boş	Net	Başarı
Tarih-1	5	2	2	1	1,50	% 30
Coğrafya-1	5	2	2	1	1,50	% 30
Felsefe	5	4	0	1	4,00	% 80
Din Kül. ve Ahl. Bil.	5	3	1	1	2,75	% 55
Felsefe (Seçmeli)	5	0	0	5	0,00	% 0
TYT Sosyal	20	11	5	4	9,75	% 49
Cevap Anahtarı	B	DBEACABCCBACDBADBDDADAAAA				
Cevaplarınız		D cdCA aCb CDBAaBDA				

	S	D	Y	B%
Tarih-1	0	0	0	0
İlk ve Orta Çağlarda İç Asya'daki Türk siyasi teşekküllerinin güç ve yönetim yapısını açıklar.	1	0	1	0
Uyguladığı uzun vadeli stratejinin Osmanlı Devleti'nin dünya gücü haline gelmesindeki rolünü analiz eder.	1	1	0	100
Osmanlı Devleti'nin siyasi varlığına yönelik iç ve dış tehditleri analiz eder.	1	1	0	100
Büyük Millet Meclisinin açılış sürecini ve sonrasında meydana gelen gelişmeleri kavrar.	1	0	0	0
Hukuk alanında meydana gelen gelişmelerin Türk toplumunda meydana getirdiği değişimleri kavrar.	1	0	1	0
Coğrafya-1	0	0	0	0
Doğa ve İnsan Etkileşimi	1	1	0	100
Dış Kuvvetler	1	0	1	0
Nüfus Piramitleri	1	1	0	100
Uluslararası Ulaşım Hatları	1	0	0	0
Afetlerin Dağılışı ve Afetlerden Korunma Yolları	1	0	1	0
Felsefe	0	0	0	0
MÖ 6. Yüzyıl - MS 2. Yüzyıl Felsefesinin Ayrıcı Nitelikleri	1	1	0	100
Felsefi Düşünce	2	1	0	50
15. Yüzyıl - 17. Yüzyıl Felsefesinin Ortaya Çıkışı	1	1	0	100
Siyaset Felsefesi	1	1	0	100
Din Kül. ve Ahl. Bil.	0	0	0	0
Gençlik ve Değerler	1	0	0	0
Ahlaki Tutum ve Davranışlar	2	2	0	100
İslam ve İbadet	1	0	1	0
İslam Düşüncesinde İtikadi, Siyasi ve Fikhi Yorumlar	1	1	0	100

	Soru	Doğru	Yanlış	Boş	Net	Başarı
Matematik-1	30	11	2	17	10,50	% 35
Geometri	10	3	2	5	2,50	% 25
TYT Matematik	40	14	4	22	13,00	% 33
Cevap Anahtarı	B	DAEBDAECCDEDBDECECECBCEBDDCBACECABBEBB				
Cevaplarınız		EB dEC E e C ECB E B EC dB d				

	S	D	Y	B%
Matematik-1	0	0	0	0
Rasyonel Sayılar	1	1	0	100
Ondalık Sayılar	1	1	0	100
Üslü İfadeler	1	0	0	0
Kökü İfadeler	1	0	0	0
Sayı Problemleri	5	3	0	60
Aralık Kavramı ve Basit Eşitsizlikler	1	1	0	100
Tek ve Çift Sayılar	1	0	0	0
Mutlak Değerli Eşitsizlikler	1	0	1	0
Birinci Dereceden Bir Bilinmeyenli Denklemler	1	0	0	0
Birinci Dereceden İki Bilinmeyenli Denklemler	1	1	0	100
Küme Problemleri	1	0	0	0
Fonksiyon Grafikleri	1	0	0	0
Koşullu Önerme ve İki Yönlü Koşullu Önerme	1	1	0	100
Merkezi Eğilim ve Yayılım Ölçüleri	1	0	0	0
Sayı Basamakları	1	0	1	0
Çarpımlara Ayırma ve Özdeşlikler	1	0	0	0
Rutin Olmayan Problemler	2	1	0	50
Yaş Problemleri	1	1	0	100
Temel Kavramlar ve Sayı Kümeleri	1	0	0	0
Hareket Problemleri	2	0	0	0

	Soru	Doğru	Yanlış	Boş	Net	Başarı
Fizik	7	2	4	1	1,00	% 14
Kimya	7	3	1	3	2,75	% 39
Biyoloji	6	2	1	3	1,75	% 29
TYT Fen	20	7	6	7	5,50	% 28
Cevap Anahtarı	B	DBADDEBBBCCDEEDCEBDA				
Cevaplarınız		ed eaEB aDEED dD				

	S	D	Y	B%
Fizik	0	0	0	0
Fiziksel nicelikleri sınıflandırır.	1	1	0	100
Yapışma (adezyon) ve birbirini tutma (kohezyon) olaylarını örneklerle açıklar.	2	1	1	50
Konum, alınan yol, yer değiştirme, hız ve hız kavramlarını birbirleri ile ilişkilendirir.	1	0	1	0
Elektrik Devreleri	1	0	0	0
Isı, sıcaklık ve iç enerji kavramlarını açıklar.	1	0	1	0
Aydınlanma	1	0	1	0
Kimya	0	0	0	0
Kimya Uygulamalarında İş Sağlığı ve Güvenliği	1	1	0	100
Elementlerin Sınıflandırılması	1	1	0	100
Zayıf Etkileşimlerin Sınıflandırılması	1	0	0	0
Mol Kavramı	1	0	0	0
Çözeltilerde Derişim	1	0	0	0
Asitler ve Bazlar	1	0	1	0
Gıdalar	1	1	0	100
Biyoloji	0	0	0	0
Karbohidratlar	1	0	0	0
Küçük Moleküllerin Taşınması	1	1	0	100
Hayvanlar	1	1	0	100
Mayoz	1	0	0	0
Cinsiyete Bağlı Kalıtım	1	0	0	0
Ekosistemde Madde ve Enerji Akışı	1	0	1	0



290,313

%

40,62

MANİSA / YUNUSEMRE
KEP AKADEMİ MEZUN SAYISAL BOZKÖY

-M - 13109
SEDEF İLTER

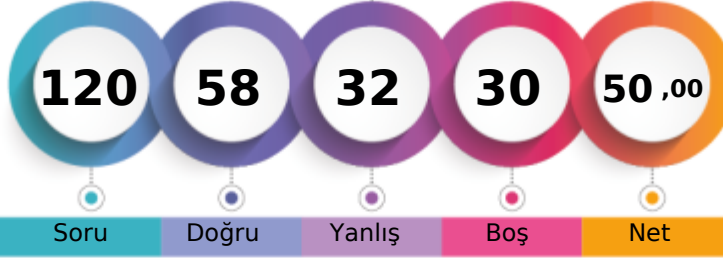

1. Öğrenci

Sizin yeriniz
(4649.)

Sonuncu Öğrenci

Soru

Doğru

Yanlış

Boş

Net

Şube

Kurum

İlçe

İl

Genel

Öğrenci Sıra No

30

42

238

408

4649

% 40,62

Sınava Katılan Öğrenci Sayısı

74

92

678

957

11446

	Soru	Doğru	Yanlış	Boş	Net	Başarı
TYT Türkçe	40	26	13	1	22,75	% 57
Cevap Anahtarı	B	CDBEDACCEBADD AEBDBCBDECEBDCDAACDADAAC				
Cevaplarınız		CDBccecCdB cDAdbDBCBDDcCbDCECaAcCDeaAdC				

	S	D	Y	B%
Türkçe	0	0	0	0
Sözcükte Anlam	3	2	1	67
Metne Sözcük Yerleştirme	1	1	0	100
Cümleli Yorumlama ve Açıklama	2	2	0	100
Deyimler ve Atasözleri	1	0	1	0
Seş Bilgisi - Karma	1	0	1	0
Bitişik ve Ayrı Yazılan Kelimeler	1	0	1	0
Yazım Kuralları - Karma	1	0	1	0
Virgül	1	1	0	100
EKLER VE SÖZCÜK YAPISI	1	0	1	0
Noktalama İşaretleri - Karma	1	1	0	100
Karma Dil Bilgisi	1	0	0	0
Paragrafı İkiye Ayırma	1	0	1	0
Paragrafa Özgü Soru Kökü	2	1	1	50
ANLATIM TEKNİKLERİ VE DÜŞÜNCEYİ GELİŞTİRME YOLLARI	1	1	0	100
İki Paragrafın Karşılaştırılması	2	1	1	50
Paragrafın Konusu	3	2	1	67
Paragrafa Yardımcı Düşünceler	4	4	0	100
Paragrafa Ana Düşünce (Ana Fikir)	2	2	0	100
Paragrafın Yorumlanması	4	2	2	50
Paragrafta Boş Bırakılan Yerleri Tamamlama	2	2	0	100
Paragrafta Anlatım Akışını Bozan Cümle	1	1	0	100
Diyalogta Boş Bırakılan Yerleri Tamamlama	1	0	1	0
Paragrafa Cümle Yerleştirme	1	1	0	100
Bir Paragrafa Bağlı Çoklu Sorular	6	3	3	50

	Soru	Doğru	Yanlış	Boş	Net	Başarı
Tarih-1	5	0	0	5	0,00	% 0
Coğrafya-1	5	4	0	1	4,00	% 80
Felsefe	5	1	2	2	0,50	% 10
Din Kül. ve Ahl. Bil.	5	4	1	0	3,75	% 75
Felsefe (Seçmeli)	5	0	0	5	0,00	% 0
TYT Sosyal	20	9	3	8	8,25	% 41
Cevap Anahtarı	B	DBEACABCCBACDBADBDDADAAAA				
Cevaplarınız		ABC AeCb aBDAD				

	S	D	Y	B%
Tarih-1	0	0	0	0
İlk ve Orta Çağlarda İç Asya'daki Türk siyasi teşekküllerinin güç ve yönetim yapısını açıklar.	1	0	0	0
Uyguladığı uzun vadeli stratejinin Osmanlı Devleti'nin dünya gücü haline gelmesindeki rolünü analiz eder.	1	0	0	0
Osmanlı Devleti'nin siyasi varlığına yönelik iç ve dış tehditleri analiz eder.	1	0	0	0
Büyük Millet Meclisinin açılış sürecini ve sonrasında meydana gelen gelişmeleri kavrar.	1	0	0	0
Hukuk alanında meydana gelen gelişmelerin Türk toplumunda meydana getirdiği değişimleri kavrar.	1	0	0	0
Coğrafya-1	0	0	0	0
Doğa ve İnsan Etkileşimi	1	0	0	0
Dış Kuvvetler	1	1	0	100
Nüfus Piramitleri	1	1	0	100
Uluslararası Ulaşım Hatları	1	1	0	100
Afetlerin Dağılışı ve Afetlerden Korunma Yolları	1	1	0	100
Felsefe	0	0	0	0
MÖ 6. Yüzyıl - MS 2. Yüzyıl Felsefesinin Ayırıcı Nitelikleri	1	0	0	0
Felsefi Düşünce	2	0	1	0
15. Yüzyıl - 17. Yüzyıl Felsefesinin Ortaya Çıkışı	1	1	0	100
Siyaset Felsefesi	1	0	1	0
Din Kül. ve Ahl. Bil.	0	0	0	0
Gençlik ve Değerler	1	1	0	100
Ahlaki Tutum ve Davranışlar	2	2	0	100
İslam ve İbadet	1	0	1	0
İslam Düşüncesinde İtikadi, Siyasi ve Fikhi Yorumlar	1	1	0	100

	Soru	Doğru	Yanlış	Boş	Net	Başarı
Matematik-1	30	14	7	9	12,25	% 41
Geometri	10	0	0	10	0,00	% 0
TYT Matematik	40	14	7	19	12,25	% 31
Cevap Anahtarı	B	DAEBDAECCDEDBDECECECBCEBDDCBACECABBEBB				
Cevaplarınız		EaDAE Cc D ca Ccb C Cd BDCBB				

	S	D	Y	B%
Matematik-1	0	0	0	0
Rasyonel Sayılar	1	0	0	0
Ondalık Sayılar	1	1	0	100
Üslü İfadeler	1	0	0	0
Köklü İfadeler	1	0	0	0
Sayı Problemleri	5	2	1	40
Aralık Kavramı ve Basit Eşitsizlikler	1	0	1	0
Tek ve Çift Sayılar	1	1	0	100
Mutlak Değerli Eşitsizlikler	1	1	0	100
Birinci Dereceden Bir Bilinmeyenli Denklemler	1	1	0	100
Birinci Dereceden İki Bilinmeyenli Denklemler	1	1	0	100
Küme Problemleri	1	1	0	100
Fonksiyon Grafikleri	1	0	1	0
Koşullu Önerme ve İki Yönlü Koşullu Önerme	1	0	0	0
Merkezi Eğilim ve Yayılım Ölçüleri	1	1	0	100
Sayı Basamakları	1	0	0	0
Çarpımlara Ayırma ve Özdeşlikler	1	0	1	0
Rutin Olmayan Problemler	2	0	1	0
Yaş Problemleri	1	1	0	100
Temel Kavramlar ve Sayı Kümeleri	1	0	1	0
Hareket Problemleri	2	1	1	50

	Soru	Doğru	Yanlış	Boş	Net	Başarı
Fizik	7	2	5	0	0,75	% 11
Kimya	7	4	1	2	3,75	% 54
Biyoloji	6	3	3	0	2,25	% 38
TYT Fen	20	9	9	2	6,75	% 34
Cevap Anahtarı	B	DBADDEBBBCCDEEDCEBDA				
Cevaplarınız		bBceedB CCDdEedEeDA				

	S	D	Y	B%
Fizik	0	0	0	0
Fiziksel nicelikleri sınıflandırır.	1	1	0	100
Yapışma (adezyon) ve birbirini tutma (kohezyon) olaylarını örneklerle açıklar.	2	0	2	0
Konum, alınan yol, yer değiştirme, hız ve hız kavramlarını birbirleri ile ilişkilendirir.	1	1	0	100
Elektrik Devreleri	1	0	1	0
Isı, sıcaklık ve iç enerji kavramlarını açıklar.	1	0	1	0
Aydınlanma	1	0	1	0
Kimya	0	0	0	0
Kimya Uygulamalarında İş Sağlığı ve Güvenliği	1	0	1	0
Elementlerin Sınıflandırılması	1	1	0	100
Zayıf Etkileşimlerin Sınıflandırılması	1	0	0	0
Mol Kavramı	1	0	0	0
Çözeltilerde Derişim	1	1	0	100
Asitler ve Bazlar	1	1	0	100
Gıdalar	1	1	0	100
Biyoloji	0	0	0	0
Karbohidratlar	1	1	0	100
Küçük Moleküllerin Taşınması	1	1	0	100
Hayvanlar	1	0	1	0
Mayoz	1	0	1	0
Cinsiyete Bağlı Kalıtım	1	1	0	100
Ekosistemde Madde ve Enerji Akışı	1	0	1	0

MANİSA / YUNUSEMRE
KEP AKADEMİ MEZUN SAYISAL BOZKÖY

-M - 13015
SEMİH KURNAZ

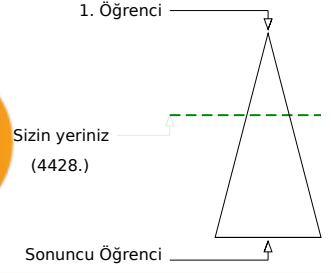
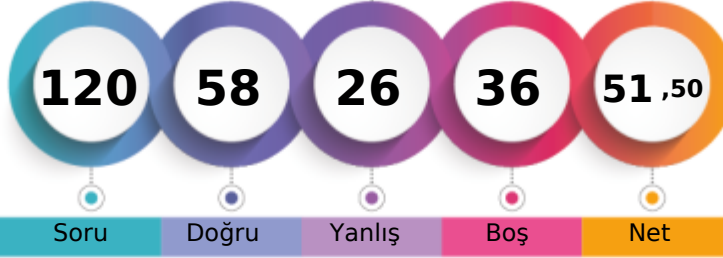

Soru Doğru Yanlış Boş Net

	Şube	Kurum	İlçe	İl	Genel
Öğrenci Sıra No	28	40	227	391	4428
Sınava Katılan Öğrenci Sayısı	74	92	678	957	11446

	Soru	Doğru	Yanlış	Boş	Net	Başarı
TYT Türkçe	40	27	10	3	24,50	% 61
Cevap Anahtarı	A CCCDBEDAACEBADDAAEBDBCEBDCECDAACDADA					
Cevaplarınız	eCbDBdD ACEB Dd DBCCdDEcDBeCECaAACDAe					

	S	D	Y	B%
Türkçe	0	0	0	0
Sözcükte Anlam	3	2	1	67
Metne Sözcük Yerleştirme	1	0	1	0
Cümleli Yorumlama ve Açıklama	2	2	0	100
Deyimler ve Atasözleri	1	0	1	0
Seş Bilgisi - Karma	1	1	0	100
Bitişik ve Ayrı Yazılan Kelimeler	1	0	0	0
Yazım Kuralları - Karma	1	1	0	100
Virgül	1	1	0	100
EKLER VE SÖZCÜK YAPISI	1	1	0	100
Noktalama İşaretleri - Karma	1	1	0	100
Karma Dil Bilgisi	1	0	0	0
Paragrafı İkiye Ayırma	1	1	0	100
Paragrafa Özgü Soru Kökü	2	2	0	100
ANLATIM TEKNİKLERİ VE DÜŞÜNCEYİ GELİŞTİRME YOLLARI	1	0	1	0
İki Paragrafın Karşılaştırılması	2	1	0	50
Paragrafın Konusu	3	2	1	67
Paragrafa Yardımcı Düşünceler	4	4	0	100
Paragrafa Ana Düşünce (Ana Fikir)	2	2	0	100
Paragrafın Yorumlanması	4	2	2	50
Paragrafta Boş Bırakılan Yerleri Tamamlama	2	2	0	100
Paragrafta Anlatım Akışını Bozan Cümle	1	1	0	100
Diyalogta Boş Bırakılan Yerleri Tamamlama	1	0	1	0
Paragrafa Cümle Yerleştirme	1	0	1	0
Bir Paragrafa Bağlı Çoklu Sorular	6	4	2	67

	Soru	Doğru	Yanlış	Boş	Net	Başarı
Tarih-1	5	1	4	0	0,00	% 0
Coğrafya-1	5	4	1	0	3,75	% 75
Felsefe	5	3	2	0	2,50	% 50
Din Kül. ve Ahl. Bil.	5	4	1	0	3,75	% 75
Felsefe (Seçmeli)	5	0	0	5	0,00	% 0
TYT Sosyal	20	12	8	0	10,00	% 50
Cevap Anahtarı	A ACDBECAABCABBCCDDADBDAAADAA					
Cevaplarınız	AbeecCeABCeBcCDeADBD					

	S	D	Y	B%
Tarih-1	0	0	0	0
İlk ve Orta Çağlarda İç Asya'daki Türk siyasi teşekküllerinin güç ve yönetim yapısını açıklar.	1	1	0	100
Uyguladığı uzun vadeli stratejinin Osmanlı Devleti'nin dünya gücü haline gelmesindeki rolünü analiz eder.	1	0	1	0
Osmanlı Devleti'nin siyasi varlığına yönelik iç ve dış tehditleri analiz eder.	1	0	1	0
Büyük Millet Meclisinin açılış sürecini ve sonrasında meydana gelen gelişmeleri kavrar.	1	0	1	0
Hukuk alanında meydana gelen gelişmelerin Türk toplumunda meydana getirdiği değişimleri kavrar.	1	0	1	0
Coğrafya-1	0	0	0	0
Doğa ve İnsan Etkileşimi	1	1	0	100
Dış Kuvvetler	1	0	1	0
Nüfus Piramitleri	1	1	0	100
Uluslararası Ulaşım Hatları	1	1	0	100
Afetlerin Dağılışı ve Afetlerden Korunma Yolları	1	1	0	100
Felsefe	0	0	0	0
MÖ 6. Yüzyıl - MS 2. Yüzyıl Felsefesinin Ayırıcı Nitelikleri	1	0	1	0
Felsefi Düşünce	2	1	1	50
15. Yüzyıl - 17. Yüzyıl Felsefesinin Ortaya Çıkışı	1	1	0	100
Siyaset Felsefesi	1	1	0	100
Din Kül. ve Ahl. Bil.	0	0	0	0
Gençlik ve Değerler	1	0	1	0
Ahlaki Tutum ve Davranışlar	2	2	0	100
İslam ve İbadet	1	1	0	100
İslam Düşüncesinde İtikadi, Siyasi ve Fikhi Yorumlar	1	1	0	100

	Soru	Doğru	Yanlış	Boş	Net	Başarı
Matematik-1	30	9	2	19	8,50	% 28
Geometri	10	4	1	5	3,75	% 38
TYT Matematik	40	13	3	24	12,25	% 31
Cevap Anahtarı	A CEDAEBDABBCEDEDBDECECECEBCEBBDBBACECABBE					
Cevaplarınız	A bBB E D Cc BDCB b CAB					

	S	D	Y	B%
Matematik-1	0	0	0	0
Rasyonel Sayılar	1	0	0	0
Ondalık Sayılar	1	0	0	0
Üslü İfadeler	1	0	0	0
Köklü İfadeler	1	1	0	100
Sayı Problemleri	5	0	0	0
Aralık Kavramı ve Basit Eşitsizlikler	1	0	0	0
Tek ve Çift Sayılar	1	0	0	0
Mutlak Değerli Eşitsizlikler	1	0	1	0
Birinci Dereceden Bir Bilinmeyenli Denklemler	1	1	0	100
Birinci Dereceden İki Bilinmeyenli Denklemler	1	1	0	100
Küme Problemleri	1	0	0	0
Fonksiyon Grafikleri	1	0	0	0
Koşullu Önerme ve İki Yönlü Koşullu Önerme	1	1	0	100
Merkezi Eğilim ve Yayılım Ölçüleri	1	0	0	0
Sayı Basamakları	1	0	0	0
Çarpımlara Ayırma ve Özdeşlikler	1	1	0	100
Rutin Olmayan Problemler	2	0	0	0
Yaş Problemleri	1	1	0	100
Temel Kavramlar ve Sayı Kümeleri	1	0	1	0
Hareket Problemleri	2	0	0	0

	Soru	Doğru	Yanlış	Boş	Net	Başarı
Fizik	7	5	2	0	4,50	% 64
Kimya	7	1	3	3	0,25	% 4
Biyoloji	6	0	0	6	0,00	% 0
TYT Fen	20	6	5	9	4,75	% 24
Cevap Anahtarı	A BEDBADDEEBBCCDADDCEB					
Cevaplarınız	BEDcAeDdCc D					

	S	D	Y	B%
Fizik	0	0	0	0
Fiziksel nicelikleri sınıflandırır.	1	1	0	100
Yapışma (adezyon) ve birbirini tutma (kohezyon) olaylarını örneklerle açıklar.	2	2	0	100
Konum, alınan yol, yer değiştirme, hız ve hız kavramlarını birbirleri ile ilişkilendirir.	1	0	1	0
Elektrik Devreleri	1	1	0	100
Isı, sıcaklık ve iç enerji kavramlarını açıklar.	1	0	1	0
Aydınlanma	1	1	0	100
Kimya	0	0	0	0
Kimya Uygulamalarında İş Sağlığı ve Güvenliği	1	0	1	0
Elementlerin Sınıflandırılması	1	0	1	0
Zayıf Etkileşimlerin Sınıflandırılması	1	0	1	0
Mol Kavramı	1	0	0	0
Çözeltilerde Derişim	1	0	0	0
Asitler ve Bazlar	1	0	0	0
Gıdalar	1	1	0	100
Biyoloji	0	0	0	0
Karbohidratlar	1	0	0	0
Küçük Moleküllerin Taşınması	1	0	0	0
Hayvanlar	1	0	0	0
Mayoz	1	0	0	0
Cinsiyete Bağlı Kalıtım	1	0	0	0
Ekosistemde Madde ve Enerji Akışı	1	0	0	0

MANİSA / YUNUSEMRE
KEP AKADEMİ MEZUN SAYISAL BOZKÖY

-M - 13071
SERAY AŞIK

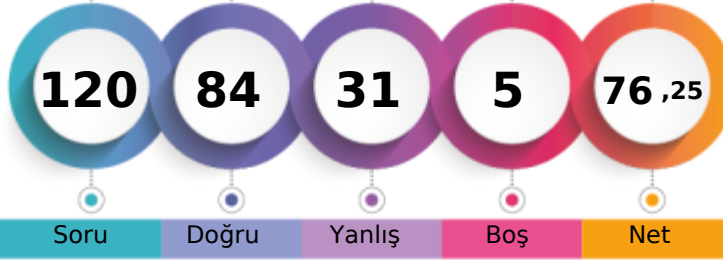

1. Öğrenci

Sizin yeriniz
(1136.)

Sonuncu Öğrenci

Soru

Doğru

Yanlış

Boş

Net

Şube

Kurum

İlçe

İl

Genel

Öğrenci Sıra No

7

10

58

112

1136

% 9,92

Sınava Katılan Öğrenci Sayısı

74

92

678

957

11446

	Soru	Doğru	Yanlış	Boş	Net	Başarı
TYT Türkçe	40	30	9	1	27,75	% 69
Cevap Anahtarı	B	CDBEDACCEBADD AEBDBCBDECEADCAADADAAAC				
Cevaplarınız		CDBdabCCeBecDAaBDBCBDDEcDBDCEC AACDAeAdC				

	S	D	Y	B%
Türkçe	0	0	0	0
Sözcükte Anlam	3	3	0	100
Metne Sözcük Yerleştirme	1	1	0	100
Cümleli Yorumlama ve Açıklama	2	2	0	100
Deyimler ve Atasözleri	1	0	1	0
Seş Bilgisi - Karma	1	0	1	0
Bitişik ve Ayrı Yazılan Kelimeler	1	0	1	0
Yazım Kuralları - Karma	1	0	1	0
Virgül	1	1	0	100
EKLER VE SÖZCÜK YAPISI	1	1	0	100
Noktalama İşaretleri - Karma	1	1	0	100
Karma Dil Bilgisi	1	0	1	0
Paragrafı İkiye Ayırma	1	0	1	0
Paragrafa Özgü Soru Kökü	2	2	0	100
ANLATIM TEKNİKLERİ VE DÜŞÜNCEYİ GELİŞTİRME YOLLARI	1	1	0	100
İki Paragrafın Karşılaştırılması	2	1	1	50
Paragrafın Konusu	3	2	1	67
Paragrafa Yardımcı Düşünceler	4	4	0	100
Paragrafa Ana Düşünce (Ana Fikir)	2	2	0	100
Paragrafın Yorumlanması	4	3	0	75
Paragrafta Boş Bırakılan Yerleri Tamamlama	2	2	0	100
Paragrafta Anlatım Akışını Bozan Cümle	1	1	0	100
Diyalogta Boş Bırakılan Yerleri Tamamlama	1	0	1	0
Paragrafa Cümle Yerleştirme	1	1	0	100
Bir Paragrafa Bağlı Çoklu Sorular	6	5	1	83

	Soru	Doğru	Yanlış	Boş	Net	Başarı
Tarih-1	5	2	3	0	1,25	% 25
Coğrafya-1	5	5	0	0	5,00	% 100
Felsefe	5	4	1	0	3,75	% 75
Din Kül. ve Ahl. Bil.	5	4	1	0	3,75	% 75
Felsefe (Seçmeli)	5	0	0	5	0,00	% 0
TYT Sosyal	20	15	5	0	13,75	% 69
Cevap Anahtarı	B	DBEACABCCABCBADBDADDAAAA				
Cevaplarınız		DecdCABCCABCBDeaBDAD				

	S	D	Y	B%
Tarih-1	0	0	0	0
İlk ve Orta Çağlarda İç Asya'daki Türk siyasi teşekküllerinin güç ve yönetim yapısını açıklar.	1	0	1	0
Uyguladığı uzun vadeli stratejinin Osmanlı Devleti'nin dünya gücü haline gelmesindeki rolünü analiz eder.	1	1	0	100
Osmanlı Devleti'nin siyasi varlığına yönelik iç ve dış tehditleri analiz eder.	1	1	0	100
Büyük Millet Meclisinin açılış sürecini ve sonrasında meydana gelen gelişmeleri kavrar.	1	0	1	0
Hukuk alanında meydana gelen gelişmelerin Türk toplumunda meydana getirdiği değişimleri kavrar.	1	0	1	0
Coğrafya-1	0	0	0	0
Doğa ve İnsan Etkileşimi	1	1	0	100
Dış Kuvvetler	1	1	0	100
Nüfus Piramitleri	1	1	0	100
Uluslararası Ulaşım Hatları	1	1	0	100
Afetlerin Dağılışı ve Afetlerden Korunma Yolları	1	1	0	100
Felsefe	0	0	0	0
MÖ 6. Yüzyıl - MS 2. Yüzyıl Felsefesinin Ayırıcı Nitelikleri	1	0	1	0
Felsefi Düşünce	2	2	0	100
15. Yüzyıl - 17. Yüzyıl Felsefesinin Ortaya Çıkışı	1	1	0	100
Siyaset Felsefesi	1	1	0	100
Din Kül. ve Ahl. Bil.	0	0	0	0
Gençlik ve Değerler	1	1	0	100
Ahlaki Tutum ve Davranışlar	2	2	0	100
İslam ve İbadet	1	0	1	0
İslam Düşüncesinde İtikadi, Siyasi ve Fikhi Yorumlar	1	1	0	100

	Soru	Doğru	Yanlış	Boş	Net	Başarı
Matematik-1	30	21	5	4	19,75	% 66
Geometri	10	7	3	0	6,25	% 63
TYT Matematik	40	28	8	4	26,00	% 65
Cevap Anahtarı	B	DAEBDAECCDEDBDECECECBCEBBDCCBACECABBEBB				
Cevaplarınız		DAEBDbECC aBDa CcbECBCE B CBBACaCdBBEdB				

	S	D	Y	B%
Matematik-1	0	0	0	0
Rasyonel Sayılar	1	1	0	100
Ondalık Sayılar	1	1	0	100
Üslü İfadeler	1	1	0	100
Köklü İfadeler	1	1	0	100
Sayı Problemleri	5	3	0	60
Aralık Kavramı ve Basit Eşitsizlikler	1	1	0	100
Tek ve Çift Sayılar	1	1	0	100
Mutlak Değerli Eşitsizlikler	1	0	1	0
Birinci Dereceden Bir Bilinmeyenli Denklemler	1	1	0	100
Birinci Dereceden İki Bilinmeyenli Denklemler	1	1	0	100
Küme Problemleri	1	1	0	100
Fonksiyon Grafikleri	1	0	0	0
Koşullu Önerme ve İki Yönlü Koşullu Önerme	1	0	1	0
Merkezi Eğilim ve Yayılım Ölçüleri	1	1	0	100
Sayı Basamakları	1	1	0	100
Çarpımlara Ayırma ve Özdeşlikler	1	1	0	100
Rutin Olmayan Problemler	2	1	1	50
Yaş Problemleri	1	1	0	100
Temel Kavramlar ve Sayı Kümeleri	1	0	1	0
Hareket Problemleri	2	1	1	50

	Soru	Doğru	Yanlış	Boş	Net	Başarı
Fizik	7	3	4	0	2,00	% 29
Kimya	7	5	2	0	4,50	% 64
Biyoloji	6	3	3	0	2,25	% 38
TYT Fen	20	11	9	0	8,75	% 44
Cevap Anahtarı	B	DBADDEBBBCCDEEDCEBDA				
Cevaplarınız		edAacEBcBCCaEEDdaBDb				

	S	D	Y	B%
Fizik	0	0	0	0
Fiziksel nicelikleri sınıflandırır.	1	1	0	100
Yapışma (adezyon) ve birbirini tutma (kohezyon) olaylarını örneklerle açıklar.	2	1	1	50
Konum, alınan yol, yer değiştirme, hız ve hız kavramlarını birbirleri ile ilişkilendirir.	1	0	1	0
Elektrik Devreleri	1	1	0	100
Isı, sıcaklık ve iç enerji kavramlarını açıklar.	1	0	1	0
Aydınlanma	1	0	1	0
Kimya	0	0	0	0
Kimya Uygulamalarında İş Sağlığı ve Güvenliği	1	1	0	100
Elementlerin Sınıflandırılması	1	1	0	100
Zayıf Etkileşimlerin Sınıflandırılması	1	0	1	0
Mol Kavramı	1	1	0	100
Çözeltilerde Derişim	1	1	0	100
Asitler ve Bazlar	1	1	0	100
Gıdalar	1	0	1	0
Biyoloji	0	0	0	0
Karbohidratlar	1	0	1	0
Küçük Moleküllerin Taşınması	1	1	0	100
Hayvanlar	1	1	0	100
Mayoz	1	0	1	0
Cinsiyete Bağlı Kalıtım	1	0	1	0
Ekosistemde Madde ve Enerji Akışı	1	1	0	100

MANİSA / YUNUSEMRE
KEP AKADEMİ MEZUN SAYISAL BOZKÖY

-M - 13075
SILA ÇAKIR

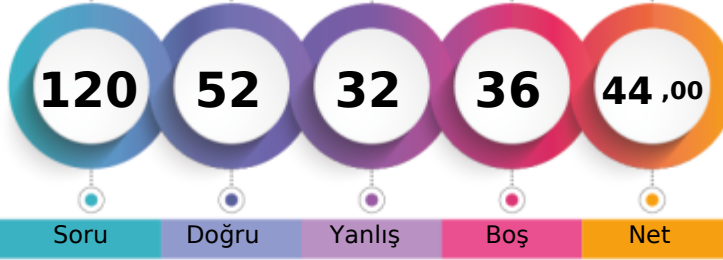

1. Öğrenci

Sizin yeriniz
(5690.)

Sonuncu Öğrenci

Soru Doğru Yanlış Boş Net

Şube Kurum İlçe İl Genel

Öğrenci Sıra No 37 50 298 484 5690 % 49,71

Sınava Katılan Öğrenci Sayısı 74 92 678 957 11446

	Soru	Doğru	Yanlış	Boş	Net	Başarı
TYT Türkçe	40	26	11	3	23,25	% 58
Cevap Anahtarı	A CCCDBEDAACEBADDAAEBDBCBDDCEACBDCEDAACDADA					
Cevaplarınız	CCCDDBE cAa B cDdEeDBeBDDcbABDCECaAAaDeDA					

	S	D	Y	B%
Türkçe	0	0	0	0
Sözcükte Anlam	3	3	0	100
Metne Sözcük Yerleştirme	1	1	0	100
Cümleli Yorumlama ve Açıklama	2	2	0	100
Deyimler ve Atasözleri	1	1	0	100
Seş Bilgisi - Karma	1	0	0	0
Bitişik ve Ayrı Yazılan Kelimeler	1	0	1	0
Yazım Kuralları - Karma	1	1	0	100
Virgül	1	0	1	0
EKLER VE SÖZCÜK YAPISI	1	0	0	0
Noktalama İşaretleri - Karma	1	1	0	100
Karma Dil Bilgisi	1	0	0	0
Paragrafı İkiye Ayırma	1	0	1	0
Paragrafa Özgü Soru Kökü	2	1	1	50
ANLATIM TEKNİKLERİ VE DÜŞÜNCEYİ GELİŞTİRME YOLLARI	1	0	1	0
İki Paragrafın Karşılaştırılması	2	2	0	100
Paragrafın Konusu	3	2	1	67
Paragrafa Yardımcı Düşünceler	4	4	0	100
Paragrafa Ana Düşünce (Ana Fikir)	2	1	1	50
Paragrafın Yorumlanması	4	2	2	50
Paragrafta Boş Bırakılan Yerleri Tamamlama	2	2	0	100
Paragrafta Anlatım Akışını Bozan Cümle	1	0	1	0
Diyalogta Boş Bırakılan Yerleri Tamamlama	1	1	0	100
Paragrafa Cümle Yerleştirme	1	1	0	100
Bir Paragrafa Bağlı Çoklu Sorular	6	4	2	67

	Soru	Doğru	Yanlış	Boş	Net	Başarı
Tarih-1	5	1	3	1	0,25	% 5
Coğrafya-1	5	2	2	1	1,50	% 30
Felsefe	5	4	1	0	3,75	% 75
Din Kül. ve Ahl. Bil.	5	5	0	0	5,00	% 100
Felsefe (Seçmeli)	5	0	0	5	0,00	% 0
TYT Sosyal	20	12	6	2	10,50	% 53
Cevap Anahtarı	A ACDBECAABCABBCCDDADBDAAADAA					
Cevaplarınız	db dECeA aeBBCDDADBD					

	S	D	Y	B%
Tarih-1	0	0	0	0
İlk ve Orta Çağlarda İç Asya'daki Türk siyasi teşekküllerinin güç ve yönetim yapısını açıklar.	1	0	1	0
Uyguladığı uzun vadeli stratejinin Osmanlı Devleti'nin dünya gücü haline gelmesindeki rolünü analiz eder.	1	0	1	0
Osmanlı Devleti'nin siyasi varlığına yönelik iç ve dış tehditleri analiz eder.	1	0	0	0
Büyük Millet Meclisinin açılış sürecini ve sonrasında meydana gelen gelişmeleri kavrar.	1	0	1	0
Hukuk alanında meydana gelen gelişmelerin Türk toplumunda meydana getirdiği değişimleri kavrar.	1	1	0	100
Coğrafya-1	0	0	0	0
Doğa ve İnsan Etkileşimi	1	1	0	100
Dış Kuvvetler	1	0	1	0
Nüfus Piramitleri	1	1	0	100
Uluslararası Ulaşım Hatları	1	0	0	0
Afetlerin Dağılışı ve Afetlerden Korunma Yolları	1	0	1	0
Felsefe	0	0	0	0
MÖ 6. Yüzyıl - MS 2. Yüzyıl Felsefesinin Ayrıcı Nitelikleri	1	0	1	0
Felsefi Düşünce	2	2	0	100
15. Yüzyıl - 17. Yüzyıl Felsefesinin Ortaya Çıkışı	1	1	0	100
Siyaset Felsefesi	1	1	0	100
Din Kül. ve Ahl. Bil.	0	0	0	0
Gençlik ve Değerler	1	1	0	100
Ahlaki Tutum ve Davranışlar	2	2	0	100
İslam ve İbadet	1	1	0	100
İslam Düşüncesinde İtikadi, Siyasi ve Fikhi Yorumlar	1	1	0	100

	Soru	Doğru	Yanlış	Boş	Net	Başarı
Matematik-1	30	7	4	19	6,00	% 20
Geometri	10	1	1	8	0,75	% 8
TYT Matematik	40	8	5	27	6,75	% 17
Cevap Anahtarı	A CEDAEBDABBCEDEBDECECECEBCEBBDCEBACEABBE					
Cevaplarınız	CE EBabdB eD C d A					

	S	D	Y	B%
Matematik-1	0	0	0	0
Rasyonel Sayılar	1	1	0	100
Ondalık Sayılar	1	1	0	100
Üslü İfadeler	1	0	0	0
Kökü İfadeler	1	0	0	0
Sayı Problemleri	5	1	0	20
Aralık Kavramı ve Basit Eşitsizlikler	1	1	0	100
Tek ve Çift Sayılar	1	0	1	0
Mutlak Değerli Eşitsizlikler	1	0	1	0
Birinci Dereceden Bir Bilinmeyenli Denklemler	1	0	1	0
Birinci Dereceden İki Bilinmeyenli Denklemler	1	1	0	100
Küme Problemleri	1	0	0	0
Fonksiyon Grafikleri	1	0	0	0
Koşullu Önerme ve İki Yönlü Koşullu Önerme	1	0	0	0
Merkezi Eğilim ve Yayılım Ölçüleri	1	0	0	0
Sayı Basamakları	1	0	1	0
Çarpımlara Ayırma ve Özdeşlikler	1	1	0	100
Rutin Olmayan Problemler	2	0	0	0
Yaş Problemleri	1	0	0	100
Temel Kavramlar ve Sayı Kümeleri	1	0	0	0
Hareket Problemleri	2	0	0	0

	Soru	Doğru	Yanlış	Boş	Net	Başarı
Fizik	7	2	5	0	0,75	% 11
Kimya	7	2	3	2	1,25	% 18
Biyoloji	6	2	2	2	1,50	% 25
TYT Fen	20	6	10	4	3,50	% 18
Cevap Anahtarı	A BEDBADDEEBCCDADDCEB					
Cevaplarınız	BEccbebdEc Ca A b dB					

	S	D	Y	B%
Fizik	0	0	0	0
Fiziksel nicelikleri sınıflandırır.	1	1	0	100
Yapışma (adezyon) ve birbirini tutma (kohezyon) olaylarını örneklerle açıklar.	2	1	1	50
Konum, alınan yol, yer değiştirme, hız ve hız kavramlarını birbirleri ile ilişkilendirir.	1	0	1	0
Elektrik Devreleri	1	0	1	0
Isı, sıcaklık ve iç enerji kavramlarını açıklar.	1	0	1	0
Aydınlanma	1	0	1	0
Kimya	0	0	0	0
Kimya Uygulamalarında İş Sağlığı ve Güvenliği	1	0	1	0
Elementlerin Sınıflandırılması	1	1	0	100
Zayıf Etkileşimlerin Sınıflandırılması	1	0	1	0
Mol Kavramı	1	0	0	0
Çözeltilerde Derişim	1	1	0	100
Asitler ve Bazlar	1	0	1	0
Gıdalar	1	0	0	0
Biyoloji	0	0	0	0
Karbohidratlar	1	1	0	100
Küçük Moleküllerin Taşınması	1	0	0	0
Hayvanlar	1	0	1	0
Mayoz	1	0	0	0
Cinsiyete Bağlı Kalıtım	1	0	1	0
Ekosistemde Madde ve Enerji Akışı	1	1	0	100

MANİSA / YUNUSEMRE
KEP AKADEMİ MEZUN SAYISAL BOZKÖY

-M - 13002
SUDE KAVUT

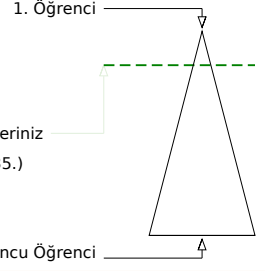
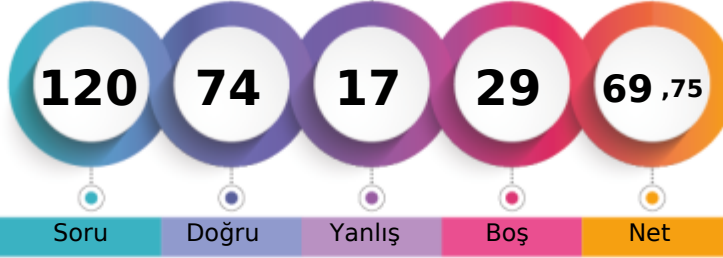

Soru Doğru Yanlış Boş Net

Şube Kurum İlçe İl Genel

Öğrenci Sıra No 10 17 91 179 1835 % 16,03

Sınava Katılan Öğrenci Sayısı 74 92 678 957 11446

	Soru	Doğru	Yanlış	Boş	Net	Başarı
TYT Türkçe	40	31	7	2	29,25	% 73
Cevap Anahtarı	A CCCDBEDAACEBADDAEEDBCBDDCECABDCECAACDADA					
Cevaplarınız	CCCDBEDA CEBAcDdbBDBbBDEDEC BDCECaAACceDA					

	S	D	Y	B	%
Türkçe	0	0	0	0	0
Sözcükte Anlam	3	3	0	100	
Metne Sözcük Yerleştirme	1	1	0	100	
Cümleyi Yorumlama ve Açıklama	2	2	0	100	
Deyimler ve Atasözleri	1	1	0	100	
Seş Bilgisi - Karma	1	1	0	100	
Bitişik ve Ayrı Yazılan Kelimeler	1	1	0	100	
Yazım Kuralları - Karma	1	0	0	0	
Virgül	1	1	0	100	
EKLER VE SÖZCÜK YAPISI	1	1	0	100	
Noktalama İşaretleri - Karma	1	1	0	100	
Karma Dil Bilgisi	1	1	0	100	
Paragrafı İkiye Ayırma	1	0	1	0	
Paragrafa Özgü Soru Kökü	2	2	0	100	
ANLATIM TEKNİKLERİ VE DÜŞÜNCEYİ GELİŞTİRME YOLLARI	1	0	1	0	
İki Paragrafın Karşılaştırılması	2	1	1	50	
Paragrafın Konusu	3	3	0	100	
Paragrafa Yardımcı Düşünceler	4	3	1	75	
Paragrafa Ana Düşünce (Ana Fikir)	2	1	1	50	
Paragrafın Yorumlanması	4	2	2	50	
Paragrafta Boş Bırakılan Yerleri Tamamlama	2	2	0	100	
Paragrafta Anlatım Akışını Bozan Cümle	1	1	0	100	
Diyalogta Boş Bırakılan Yerleri Tamamlama	1	0	0	0	
Paragrafa Cümle Yerleştirme	1	1	0	100	
Bir Paragrafa Bağlı Çoklu Sorular	6	4	2	67	

	Soru	Doğru	Yanlış	Boş	Net	Başarı
Tarih-1	5	0	0	5	0,00	% 0
Coğrafya-1	5	0	0	5	0,00	% 0
Felsefe	5	3	2	0	2,50	% 50
Din Kül. ve Ahl. Bil.	5	4	1	0	3,75	% 75
Felsefe (Seçmeli)	5	0	0	5	0,00	% 0
TYT Sosyal	20	7	3	10	6,25	% 31
Cevap Anahtarı	A ACDBECAABCABBCCDDADDBDAADAA					
Cevaplarınız	eBeCDDADcD					

	S	D	Y	B	%
Tarih-1	0	0	0	0	0
İlk ve Orta Çağlarda İç Asya'daki Türk siyasi teşekküllerinin güç ve yönetim yapısını açıklar.	1	0	0	0	
Uyguladığı uzun vadeli stratejinin Osmanlı Devleti'nin dünya gücü haline gelmesindeki rolünü analiz eder.	1	0	0	0	
Osmanlı Devleti'nin siyasi varlığına yönelik iç ve dış tehditleri analiz eder.	1	0	0	0	
Büyük Millet Meclisinin açılış sürecini ve sonrasında meydana gelen gelişmeleri kavrar.	1	0	0	0	
Hukuk alanında meydana gelen gelişmelerin Türk toplumunda meydana getirdiği değişimleri kavrar.	1	0	0	0	
Coğrafya-1	0	0	0	0	0
Doğa ve İnsan Etkileşimi	1	0	0	0	
Dış Kuvvetler	1	0	0	0	
Nüfus Piramitleri	1	0	0	0	
Uluslararası Ulaşım Hatları	1	0	0	0	
Afetlerin Dağılışı ve Afetlerden Korunma Yolları	1	0	0	0	
Felsefe	0	0	0	0	0
MÖ 6. Yüzyıl - MS 2. Yüzyıl Felsefesinin Ayırıcı Nitelikleri	1	0	1	0	
Felsefi Düşünce	2	1	1	50	
15. Yüzyıl - 17. Yüzyıl Felsefesinin Ortaya Çıkışı	1	1	0	100	
Siyaset Felsefesi	1	1	0	100	
Din Kül. ve Ahl. Bil.	0	0	0	0	0
Gençlik ve Değerler	1	1	0	100	
Ahlaki Tutum ve Davranışlar	2	2	0	100	
İslam ve İbadet	1	1	0	100	
İslam Düşüncesinde İtikadi, Siyasi ve Fikhi Yorumlar	1	0	1	0	

	Soru	Doğru	Yanlış	Boş	Net	Başarı
Matematik-1	30	19	1	10	18,75	% 63
Geometri	10	4	0	6	4,00	% 40
TYT Matematik	40	23	1	16	22,75	% 57
Cevap Anahtarı	A CEDAEBDABBCEDEBDECECECEBCEBBDDBBACECABBE					
Cevaplarınız	CE AEBDdBB EDBD C ECBCEB B A C B					

	S	D	Y	B	%
Matematik-1	0	0	0	0	0
Rasyonel Sayılar	1	1	0	100	
Ondalık Sayılar	1	1	0	100	
Üslü İfadeler	1	0	0	0	
Köklü İfadeler	1	1	0	100	
Sayı Problemleri	5	4	0	80	
Aralık Kavramı ve Basit Eşitsizlikler	1	1	0	100	
Tek ve Çift Sayılar	1	1	0	100	
Mutlak Değerli Eşitsizlikler	1	0	1	0	
Birinci Dereceden Bir Bilinmeyenli Denklemler	1	1	0	100	
Birinci Dereceden İki Bilinmeyenli Denklemler	1	1	0	100	
Küme Problemleri	1	0	0	0	
Fonksiyon Grafikleri	1	0	0	0	
Koşullu Önerme ve İki Yönlü Koşullu Önerme	1	1	0	100	
Merkezi Eğilim ve Yayılım Ölçüleri	1	1	0	100	
Sayı Basamakları	1	1	0	100	
Çarpımlara Ayırma ve Özdeşlikler	1	1	0	100	
Rutin Olmayan Problemler	2	1	0	50	
Yaş Problemleri	1	1	0	100	
Temel Kavramlar ve Sayı Kümeleri	1	0	0	0	
Hareket Problemleri	2	1	0	50	

	Soru	Doğru	Yanlış	Boş	Net	Başarı
Fizik	7	5	1	1	4,75	% 68
Kimya	7	4	3	0	3,25	% 46
Biyoloji	6	4	2	0	3,50	% 58
TYT Fen	20	13	6	1	11,50	% 58
Cevap Anahtarı	A BEDBADDEEBBCCDADDCEB					
Cevaplarınız	BED eDDdEaCCDADdeB					

	S	D	Y	B	%
Fizik	0	0	0	0	0
Fiziksel nicelikleri sınıflandırır.	1	1	0	100	
Yapışma (adezyon) ve birbirini tutma (kohezyon) olaylarını örneklerle açıklar.	2	2	0	100	
Konum, alınan yol, yer değiştirme, hız ve hız kavramlarını birbirleri ile ilişkilendirir.	1	0	0	0	
Elektrik Devreleri	1	0	1	0	
Isı, sıcaklık ve iç enerji kavramlarını açıklar.	1	1	0	100	
Aydınlanma	1	1	0	100	
Kimya	0	0	0	0	0
Kimya Uygulamalarında İş Sağlığı ve Güvenliği	1	0	1	0	
Elementlerin Sınıflandırılması	1	1	0	100	
Zayıf Etkileşimlerin Sınıflandırılması	1	0	1	0	
Mol Kavramı	1	0	1	0	
Çözeltilerde Derişim	1	1	0	100	
Asitler ve Bazlar	1	1	0	100	
Gıdalar	1	1	0	100	
Biyoloji	0	0	0	0	0
Karbohidratlar	1	1	0	100	
Küçük Moleküllerin Taşınması	1	1	0	100	
Hayvanlar	1	1	0	100	
Mayoz	1	0	1	0	
Cinsiyete Bağlı Kalıtım	1	0	1	0	
Ekosistemde Madde ve Enerji Akışı	1	1	0	100	

MANİSA / YUNUSEMRE
KEP AKADEMİ MEZUN SAYISAL BOZKÖY

-M - 93346
TÜRKER BENGİER

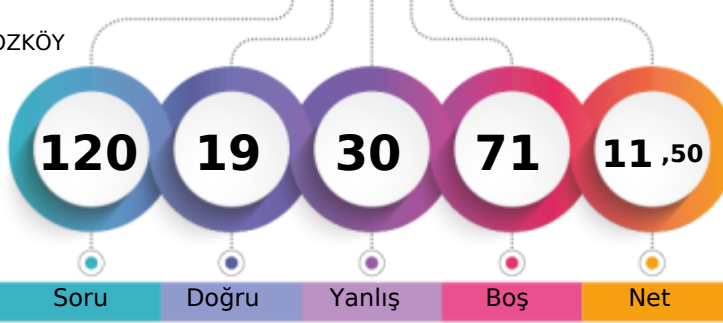

1. Öğrenci

Sizin yeriniz
(10828.)

Sonuncu Öğrenci

Şube Kurum İlçe İl Genel

Öğrenci Sıra No 72 90 645 918 10828 % 94,60

Sınava Katılan Öğrenci Sayısı 74 92 678 957 11446

	Soru	Doğru	Yanlış	Boş	Net	Başarı
TYT Türkçe	40	10	14	16	6,50	% 16
Cevap Anahtarı	B	CDBEDACCEBADD AEBDBCEBDECEBDCDAACDADAAC				
Cevaplarınız		b dE dCa B a ebB aCcD dCbab E DA b				

	S	D	Y	B%
Türkçe	0	0	0	0
Sözcükte Anlam	3	1	1	33
Metne Sözcük Yerleştirme	1	0	1	0
Cümleli Yorumlama ve Açıklama	2	0	1	0
Deyimler ve Atasözleri	1	1	0	100
Seş Bilgisi - Karma	1	0	0	0
Bitişik ve Ayrı Yazılan Kelimeler	1	0	1	0
Yazım Kuralları - Karma	1	0	0	0
Virgül	1	0	0	0
EKLER VE SÖZCÜK YAPISI	1	0	0	0
Noktalama İşaretleri - Karma	1	1	0	100
Karma Dil Bilgisi	1	0	0	0
Paragrafı İkiye Ayırma	1	0	1	0
Paragrafa Özgü Soru Kökü	2	0	1	0
ANLATIM TEKNİKLERİ VE DÜŞÜNCEYİ GELİŞTİRME YOLLARI	1	0	1	0
İki Paragrafın Karşılaştırılması	2	0	2	0
Paragrafın Konusu	3	2	0	67
Paragrafa Yardımcı Düşünceler	4	1	1	25
Paragrafa Ana Düşünce (Ana Fikir)	2	1	0	50
Paragrafın Yorumlanması	4	1	1	25
Paragrafta Boş Bırakılan Yerleri Tamamlama	2	1	0	50
Paragrafta Anlatım Akışını Bozan Cümle	1	1	0	100
Diyalogta Boş Bırakılan Yerleri Tamamlama	1	0	1	0
Paragrafa Cümle Yerleştirme	1	0	1	0
Bir Paragrafa Bağlı Çoklu Sorular	6	0	1	0

	Soru	Doğru	Yanlış	Boş	Net	Başarı
Tarih-1	5	0	1	4	-0,25	% 0
Coğrafya-1	5	2	1	2	1,75	% 35
Felsefe	5	0	3	2	-0,75	% 0
Din Kül. ve Ahl. Bil.	5	0	0	5	0,00	% 0
Felsefe (Seçmeli)	5	0	1	4	-0,25	% 0
TYT Sosyal	20	2	6	12	0,50	% 3
Cevap Anahtarı	B	DBEACABCCBACDBADBADDAAAA				
Cevaplarınız		c A Cd e ee e				

	S	D	Y	B%
Tarih-1	0	0	0	0
İlk ve Orta Çağlarda İç Asya'daki Türk siyasi teşekküllerinin güç ve yönetim yapısını açıklar.	1	0	0	0
Uyguladığı uzun vadeli stratejinin Osmanlı Devleti'nin dünya gücü haline gelmesindeki rolünü analiz eder.	1	0	0	0
Osmanlı Devleti'nin siyasi varlığına yönelik iç ve dış tehditleri analiz eder.	1	0	0	0
Büyük Millet Meclisinin açılış sürecini ve sonrasında meydana gelen gelişmeleri kavrar.	1	0	0	0
Hukuk alanında meydana gelen gelişmelerin Türk toplumunda meydana getirdiği değişimleri kavrar.	1	0	1	0
Coğrafya-1	0	0	0	0
Doğa ve İnsan Etkileşimi	1	0	1	0
Dış Kuvvetler	1	0	0	0
Nüfus Piramitleri	1	1	0	100
Uluslararası Ulaşım Hatları	1	0	0	0
Afetlerin Dağılışı ve Afetlerden Korunma Yolları	1	1	0	100
Felsefe	0	0	0	0
MÖ 6. Yüzyıl - MS 2. Yüzyıl Felsefesinin Ayırıcı Nitelikleri	1	0	0	0
Felsefi Düşünce	2	0	2	0
15. Yüzyıl - 17. Yüzyıl Felsefesinin Ortaya Çıkışı	1	0	0	0
Siyaset Felsefesi	1	0	1	0
Din Kül. ve Ahl. Bil.	0	0	0	0
Gençlik ve Değerler	1	0	0	0
Ahlaki Tutum ve Davranışlar	2	0	0	0
İslam ve İbadet	1	0	0	0
İslam Düşüncesinde İtikadi, Siyasi ve Fikhi Yorumlar	1	0	0	0

	Soru	Doğru	Yanlış	Boş	Net	Başarı
Matematik-1	30	4	4	22	3,00	% 10
Geometri	10	0	0	10	0,00	% 0
TYT Matematik	40	4	4	32	3,00	% 8
Cevap Anahtarı	B	DAEBDAECCDEDBDECECECBCEBDDCBACECABBEBB				
Cevaplarınız		D E a C d a b B				

	S	D	Y	B%
Matematik-1	0	0	0	0
Rasyonel Sayılar	1	0	0	0
Ondalık Sayılar	1	0	0	0
Üslü İfadeler	1	1	0	100
Köklü İfadeler	1	0	0	0
Sayı Problemleri	5	1	0	20
Aralık Kavramı ve Basit Eşitsizlikler	1	0	0	0
Tek ve Çift Sayılar	1	0	1	0
Mutlak Değerli Eşitsizlikler	1	0	0	0
Birinci Dereceden Bir Bilinmeyenli Denklemler	1	0	0	0
Birinci Dereceden İki Bilinmeyenli Denklemler	1	1	0	100
Küme Problemleri	1	1	0	100
Fonksiyon Grafikleri	1	0	0	0
Koşullu Önerme ve İki Yönlü Koşullu Önerme	1	0	0	0
Merkezi Eğilim ve Yayılım Ölçüleri	1	0	0	0
Sayı Basamakları	1	0	0	0
Çarpımlara Ayırma ve Özdeşlikler	1	0	0	0
Rutin Olmayan Problemler	2	0	0	0
Yaş Problemleri	1	0	1	0
Temel Kavramlar ve Sayı Kümeleri	1	0	0	0
Hareket Problemleri	2	0	1	0

	Soru	Doğru	Yanlış	Boş	Net	Başarı
Fizik	7	3	3	1	2,25	% 32
Kimya	7	0	3	4	-0,75	% 0
Biyoloji	6	0	0	6	0,00	% 0
TYT Fen	20	3	6	11	1,50	% 8
Cevap Anahtarı	B	DBADDEBBBCCDEEDCEBDA				
Cevaplarınız		Dcc DEea ad				

	S	D	Y	B%
Fizik	0	0	0	0
Fiziksel nicelikleri sınıflandırır.	1	0	1	0
Yapışma (adezyon) ve birbirini tutma (kohezyon) olaylarını örneklerle açıklar.	2	0	2	100
Konum, alınan yol, yer değiştirme, hız ve hız kavramlarını birbirleri ile ilişkilendirir.	1	0	1	0
Elektrik Devreleri	1	0	1	0
Isı, sıcaklık ve iç enerji kavramlarını açıklar.	1	0	0	0
Aydınlanma	1	1	0	100
Kimya	0	0	0	0
Kimya Uygulamalarında İş Sağlığı ve Güvenliği	1	0	1	0
Elementlerin Sınıflandırılması	1	0	0	0
Zayıf Etkileşimlerin Sınıflandırılması	1	0	1	0
Mol Kavramı	1	0	0	0
Çözeltilerde Derişim	1	0	0	0
Asitler ve Bazlar	1	0	0	0
Gıdalar	1	0	1	0
Biyoloji	0	0	0	0
Karbohidratlar	1	0	0	0
Küçük Moleküllerin Taşınması	1	0	0	0
Hayvanlar	1	0	0	0
Mayoz	1	0	0	0
Cinsiyete Bağlı Kalıtım	1	0	0	0
Ekosistemde Madde ve Enerji Akışı	1	0	0	0

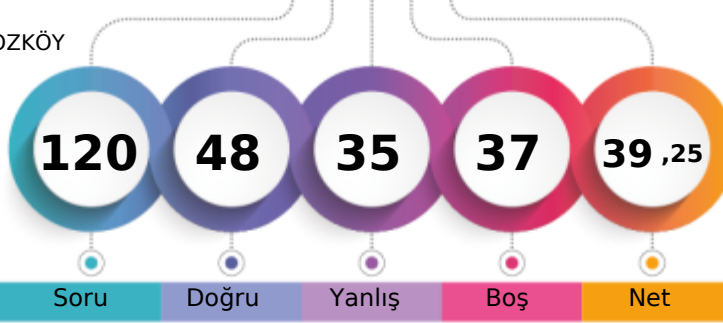

258,133 %

MANİSA / YUNUSEMRE
KEP AKADEMİ MEZUN SAYISAL BOZKÖY-M - 13116
UĞURCAN NAZLI

1. Öğrenci

Sizin yeriniz
(6492.)

Sonuncu Öğrenci

Soru Doğru Yanlış Boş Net

Şube Kurum İlçe İl Genel

Öğrenci Sıra No 46 60 360 562 6492 % 56,72

Sınava Katılan Öğrenci Sayısı 74 92 678 957 11446

		Soru	Doğru	Yanlış	Boş	Net	Başarı	
TYT Türkçe		40	23	15	2	19,25	% 48	
Cevap Anahtarı	B	CDBEDACCEBADD AEBDBCEBDECBDCEDCAACDADAAC						
Cevaplarınız		CDB a CCbBecDAdDBBecDDEbABcCECaAcCbeDAbE						

	S	D	Y	B%
Türkçe	0	0	0	0
Sözcükte Anlam	3	2	1	67
Metne Sözcük Yerleştirme	1	1	0	100
Cümleli Yorumlama ve Açıklama	2	2	0	100
Deyimler ve Atasözleri	1	0	0	0
Seş Bilgisi - Karma	1	0	1	0
Bitişik ve Ayrı Yazılan Kelimeler	1	0	0	0
Yazım Kuralları - Karma	1	0	1	0
Virgül	1	0	1	0
EKLER VE SÖZCÜK YAPISI	1	0	1	0
Noktalama İşaretleri - Karma	1	1	0	100
Karma Dil Bilgisi	1	0	1	0
Paragrafı İkiye Ayırma	1	0	1	0
Paragrafa Özgü Soru Kökü	2	2	0	100
ANLATIM TEKNİKLERİ VE DÜŞÜNCEYİ GELİŞTİRME YOLLARI	1	1	0	100
İki Paragrafın Karşılaştırılması	2	1	1	50
Paragrafın Konusu	3	3	0	100
Paragrafa Yardımcı Düşünceler	4	3	1	75
Paragrafa Ana Düşünce (Ana Fikir)	2	1	1	50
Paragrafın Yorumlanması	4	1	3	25
Paragrafta Boş Bırakılan Yerleri Tamamlama	2	2	0	100
Paragrafta Anlatım Akışını Bozan Cümle	1	0	1	0
Diyalogta Boş Bırakılan Yerleri Tamamlama	1	1	0	100
Paragrafa Cümle Yerleştirme	1	0	1	0
Bir Paragrafa Bağlı Çoklu Sorular	6	3	3	50

		Soru	Doğru	Yanlış	Boş	Net	Başarı	
Tarih-1		5	4	1	0	3,75	% 75	
Coğrafya-1		5	3	1	1	2,75	% 55	
Felsefe		5	3	2	0	2,50	% 50	
Din Kül. ve Ahl. Bil.		5	4	1	0	3,75	% 75	
Felsefe (Seçmeli)		5	0	0	5	0,00	% 0	
TYT Sosyal		20	14	5	1	12,75	% 64	
Cevap Anahtarı	B	DBEACABCCBACBDBADBDADDAAAA						
Cevaplarınız		DBcACA CCdeCDBeaBDAD						

	S	D	Y	B%
Tarih-1	0	0	0	0
İlk ve Orta Çağlarda İç Asya'daki Türk siyasi teşekküllerinin güç ve yönetim yapısını açıklar.	1	1	0	100
Uyguladığı uzun vadeli stratejinin Osmanlı Devleti'nin dünya gücü haline gelmesindeki rolünü analiz eder.	1	1	0	100
Osmanlı Devleti'nin siyasi varlığına yönelik iç ve dış tehditleri analiz eder.	1	1	0	100
Büyük Millet Meclisinin açılış sürecini ve sonrasında meydana gelen gelişmeleri kavrar.	1	1	0	100
Hukuk alanında meydana gelen gelişmelerin Türk toplumunda meydana getirdiği değişimleri kavrar.	1	0	1	0
Coğrafya-1	0	0	0	0
Doğa ve İnsan Etkileşimi	1	1	0	100
Dış Kuvvetler	1	0	1	0
Nüfus Piramitleri	1	1	0	100
Uluslararası Ulaşım Hatları	1	0	0	0
Afetlerin Dağılışı ve Afetlerden Korunma Yolları	1	1	0	100
Felsefe	0	0	0	0
MÖ 6. Yüzyıl - MS 2. Yüzyıl Felsefesinin Ayrıcı Nitelikleri	1	0	1	0
Felsefi Düşünce	2	1	1	50
15. Yüzyıl - 17. Yüzyıl Felsefesinin Ortaya Çıkışı	1	1	0	100
Siyaset Felsefesi	1	1	0	100
Din Kül. ve Ahl. Bil.	0	0	0	0
Gençlik ve Değerler	1	1	0	100
Ahlaki Tutum ve Davranışlar	2	2	0	100
İslam ve İbadet	1	0	1	0
İslam Düşüncesinde İtikadi, Siyasi ve Fikhi Yorumlar	1	1	0	100

		Soru	Doğru	Yanlış	Boş	Net	Başarı	
Matematik-1		30	6	5	19	4,75	% 16	
Geometri		10	0	0	10	0,00	% 0	
TYT Matematik		40	6	5	29	4,75	% 12	
Cevap Anahtarı	B	DAEBDAECCDEDBDECECECBCEBBDDBBACECABBEBB						
Cevaplarınız		EBDe bC ba E C d						

	S	D	Y	B%
Matematik-1	0	0	0	0
Rasyonel Sayılar	1	0	1	0
Ondalık Sayılar	1	0	0	0
Üslü İfadeler	1	0	0	0
Köklü İfadeler	1	0	0	0
Sayı Problemleri	5	1	0	20
Aralık Kavramı ve Basit Eşitsizlikler	1	1	0	100
Tek ve Çift Sayılar	1	1	0	100
Mutlak Değerli Eşitsizlikler	1	0	1	0
Birinci Dereceden Bir Bilinmeyenli Denklemler	1	0	0	0
Birinci Dereceden İki Bilinmeyenli Denklemler	1	0	0	0
Küme Problemleri	1	1	0	100
Fonksiyon Grafikleri	1	0	0	0
Koşullu Önerme ve İki Yönlü Koşullu Önerme	1	0	1	0
Merkezi Eğilim ve Yayılım Ölçüleri	1	0	1	0
Sayı Basamakları	1	0	0	0
Çarpımlara Ayırma ve Özdeşlikler	1	0	0	0
Rutin Olmayan Problemler	2	1	0	50
Yaş Problemleri	1	1	0	100
Temel Kavramlar ve Sayı Kümeleri	1	0	0	0
Hareket Problemleri	2	0	1	0

		Soru	Doğru	Yanlış	Boş	Net	Başarı	
Fizik		7	2	5	0	0,75	% 11	
Kimya		7	2	2	3	1,50	% 21	
Biyoloji		6	1	3	2	0,25	% 4	
TYT Fen		20	5	10	5	2,50	% 13	
Cevap Anahtarı	B	DBADDEBBBCCDEEDCEBDA						
Cevaplarınız		edbecEB Ca dED bd d						

	S	D	Y	B%
Fizik	0	0	0	0
Fiziksel nicelikleri sınıflandırır.	1	1	0	100
Yapışma (adezyon) ve birbirini tutma (kohezyon) olaylarını örneklerle açıklar.	2	1	1	50
Konum, alınan yol, yer değiştirme, hız ve hız kavramlarını birbirleri ile ilişkilendirir.	1	0	1	0
Elektrik Devreleri	1	0	1	0
Isı, sıcaklık ve iç enerji kavramlarını açıklar.	1	0	1	0
Aydınlanma	1	0	1	0
Kimya	0	0	0	0
Kimya Uygulamalarında İş Sağlığı ve Güvenliği	1	0	1	0
Elementlerin Sınıflandırılması	1	1	0	100
Zayıf Etkileşimlerin Sınıflandırılması	1	0	0	0
Mol Kavramı	1	0	0	0
Çözeltilerde Derişim	1	1	0	100
Asitler ve Bazlar	1	0	1	0
Gıdalar	1	0	0	0
Biyoloji	0	0	0	0
Karbohidratlar	1	0	1	0
Küçük Moleküllerin Taşınması	1	0	0	0
Hayvanlar	1	1	0	100
Mayoz	1	0	0	0
Cinsiyete Bağlı Kalıtım	1	0	1	0
Ekosistemde Madde ve Enerji Akışı	1	0	1	0

MANİSA / YUNUSEMRE
KEP AKADEMİ MEZUN SAYISAL BOZKÖY

-M - 13010
YİĞİT YÜREK

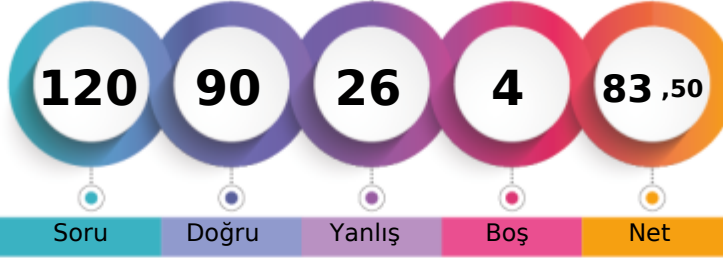

1. Öğrenci

Sizin yeriniz
(591.)

Sonuncu Öğrenci

Soru Doğru Yanlış Boş Net

Şube Kurum İlçe İl Genel

Öğrenci Sıra No 5 5 33 60 591 % 5,16

Sınava Katılan Öğrenci Sayısı 74 92 678 957 11446

	Soru	Doğru	Yanlış	Boş	Net	Başarı
TYT Türkçe	40	35	5	0	33,75	% 84
Cevap Anahtarı	B	CDBEDACCEBADDaEBDBCEBDECBADCECDAAACDADAAC				
Cevaplarınız		CDBEDACCEBACDAEBDaCBDDCEcBDCECaAACDeDAAC				

	S	D	Y	B%
Türkçe	0	0	0	0
Sözcükte Anlam	3	3	0	100
Metne Sözcük Yerleştirme	1	1	0	100
Cümleli Yorumlama ve Açıklama	2	2	0	100
Deyimler ve Atasözleri	1	1	0	100
Seş Bilgisi - Karma	1	1	0	100
Bitişik ve Ayrı Yazılan Kelimeler	1	1	0	100
Yazım Kuralları - Karma	1	1	0	100
Virgül	1	1	0	100
EKLER VE SÖZCÜK YAPISI	1	1	0	100
Noktalama İşaretleri - Karma	1	1	0	100
Karma Dil Bilgisi	1	1	0	100
Paragrafı İkiye Ayırma	1	0	1	0
Paragrafa Özgü Soru Kökü	2	2	0	100
ANLATIM TEKNİKLERİ VE DÜŞÜNCEYİ GELİŞTİRME YOLLARI	1	1	0	100
İki Paragrafın Karşılaştırılması	2	1	1	50
Paragrafın Konusu	3	3	0	100
Paragrafa Yardımcı Düşünceler	4	4	0	100
Paragrafa Ana Düşünce (Ana Fikir)	2	2	0	100
Paragrafın Yorumlanması	4	2	2	50
Paragrafta Boş Bırakılan Yerleri Tamamlama	2	2	0	100
Paragrafta Anlatım Akışını Bozan Cümle	1	1	0	100
Diyalogta Boş Bırakılan Yerleri Tamamlama	1	0	1	0
Paragrafa Cümle Yerleştirme	1	1	0	100
Bir Paragrafa Bağlı Çoklu Sorular	6	5	1	83

	Soru	Doğru	Yanlış	Boş	Net	Başarı
Matematik-1	30	18	10	2	15,50	% 52
Geometri	10	7	3	0	6,25	% 63
TYT Matematik	40	25	13	2	21,75	% 54
Cevap Anahtarı	B	DAEBDAECCDEDBDECECECBCEBDDCBACECABBEBB				
Cevaplarınız		aeEaDaACCDdDBdc acbEeBCEBB CBBAeECABBadB				

	S	D	Y	B%
Matematik-1	0	0	0	0
Rasyonel Sayılar	1	1	0	100
Ondalık Sayılar	1	0	1	0
Üslü İfadeler	1	0	1	0
Köklü İfadeler	1	0	1	0
Sayı Problemleri	5	3	1	60
Aralık Kavramı ve Basit Eşitsizlikler	1	0	1	0
Tek ve Çift Sayılar	1	1	0	100
Mutlak Değerli Eşitsizlikler	1	1	0	100
Birinci Dereceden Bir Bilinmeyenli Denklemler	1	1	0	100
Birinci Dereceden İki Bilinmeyenli Denklemler	1	1	0	100
Küme Problemleri	1	1	0	100
Fonksiyon Grafikleri	1	1	0	100
Koşullu Önerme ve İki Yönlü Koşullu Önerme	1	0	1	0
Merkezi Eğilim ve Yayılım Ölçüleri	1	1	0	100
Sayı Basamakları	1	1	0	100
Çarpımlara Ayırma ve Özdeşlikler	1	1	0	100
Rutin Olmayan Problemler	2	1	1	50
Yaş Problemleri	1	0	1	0
Temel Kavramlar ve Sayı Kümeleri	1	0	1	0
Hareket Problemleri	2	1	1	50

	Soru	Doğru	Yanlış	Boş	Net	Başarı
Tarih-1	5	4	1	0	3,75	% 75
Coğrafya-1	5	5	0	0	5,00	% 100
Felsefe	5	3	2	0	2,50	% 50
Din Küll. ve Ahl. Bil.	5	4	1	0	3,75	% 75
Felsefe (Seçmeli)	5	0	0	5	0,00	% 0
TYT Sosyal	20	16	4	0	15,00	% 75
Cevap Anahtarı	B	DBEACABCCABCDABDBDADDAAAA				
Cevaplarınız		DeEACABCCAeCDBeaBDAD				

	S	D	Y	B%
Tarih-1	0	0	0	0
İlk ve Orta Çağlarda İç Asya'daki Türk siyasi teşekküllerinin güç ve yönetim yapısını açıklar.	1	1	0	100
Uyguladığı uzun vadeli stratejinin Osmanlı Devleti'nin dünya gücü haline gelmesindeki rolünü analiz eder.	1	1	0	100
Osmanlı Devleti'nin siyasi varlığına yönelik iç ve dış tehditleri analiz eder.	1	1	0	100
Büyük Millet Meclisinin açılış sürecini ve sonrasında meydana gelen gelişmeleri kavrar.	1	0	1	0
Hukuk alanında meydana gelen gelişmelerin Türk toplumunda meydana getirdiği değişimleri kavrar.	1	1	0	100
Coğrafya-1	0	0	0	0
Doğa ve İnsan Etkileşimi	1	1	0	100
Dış Kuvvetler	1	1	0	100
Nüfus Piramitleri	1	1	0	100
Uluslararası Ulaşım Hatları	1	1	0	100
Afetlerin Dağılışı ve Afetlerden Korunma Yolları	1	1	0	100
Felsefe	0	0	0	0
MÖ 6. Yüzyıl - MS 2. Yüzyıl Felsefesinin Ayırıcı Nitelikleri	1	0	1	0
Felsefi Düşünce	2	1	1	50
15. Yüzyıl - 17. Yüzyıl Felsefesinin Ortaya Çıkışı	1	1	0	100
Siyaset Felsefesi	1	1	0	100
Din Küll. ve Ahl. Bil.	0	0	0	0
Gençlik ve Değerler	1	1	0	100
Ahlaki Tutum ve Davranışlar	2	2	0	100
İslam ve İbadet	1	0	1	0
İslam Düşüncesinde İtikadi, Siyasi ve Fikhi Yorumlar	1	1	0	100

	Soru	Doğru	Yanlış	Boş	Net	Başarı
Fizik	7	4	1	2	3,75	% 54
Kimya	7	5	2	0	4,50	% 64
Biyoloji	6	5	1	0	4,75	% 79
TYT Fen	20	14	4	2	13,00	% 65
Cevap Anahtarı	B	DBADDEBBBCCDEEDCEBDA				
Cevaplarınız		DB e EBcBCCdEDCaBDA				

	S	D	Y	B%
Fizik	0	0	0	0
Fiziksel nicelikleri sınıflandırır.	1	1	0	100
Yapışma (adezyon) ve birbirini tutma (kohezyon) olaylarını örneklerle açıklar.	2	2	0	100
Konum, alınan yol, yer değiştirme, hız ve hız kavramlarını birbirleri ile ilişkilendirir.	1	1	0	100
Elektrik Devreleri	1	0	0	0
Isı, sıcaklık ve iç enerji kavramlarını açıklar.	1	0	1	0
Aydınlanma	1	0	0	0
Kimya	0	0	0	0
Kimya Uygulamalarında İş Sağlığı ve Güvenliği	1	0	1	0
Elementlerin Sınıflandırılması	1	1	0	100
Zayıf Etkileşimlerin Sınıflandırılması	1	0	1	0
Mol Kavramı	1	1	0	100
Çözeltilerde Derişim	1	1	0	100
Asitler ve Bazlar	1	1	0	100
Gıdalar	1	1	0	100
Biyoloji	0	0	0	0
Karbohidratlar	1	1	0	100
Küçük Moleküllerin Taşınması	1	1	0	100
Hayvanlar	1	1	0	100
Mayoz	1	1	0	100
Cinsiyete Bağlı Kalıtım	1	0	1	0
Ekosistemde Madde ve Enerji Akışı	1	1	0	100

MANİSA / YUNUSEMRE
KEP AKADEMİ MEZUN SAYISAL BOZKÖY

-M - 13038
YUSUF ÇALIŞKAN

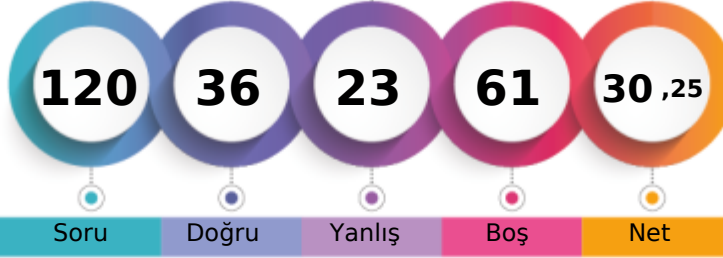

1. Öğrenci

Sizin yeriniz
(8136.)

Sonuncu Öğrenci

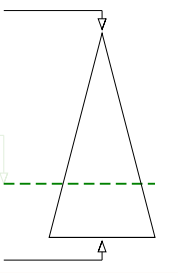

Soru

Doğru

Yanlış

Boş

Net

Şube

Kurum

İlçe

İl

Genel

Öğrenci Sıra No

55

71

487

719

8136 % 71,08

Sınava Katılan Öğrenci Sayısı

74

92

678

957

11446

		Soru	Doğru	Yanlış	Boş	Net	Başarı
TYT Türkçe		40	18	11	11	15,25	% 38
Cevap Anahtarı	A	CCDCBEDAACEBADDAAEBDBCEBDCEACBDCEDAACDADA					
Cevaplarınız		CCbbBE e aB bDdaeDBCBDDE ABcbE aAA					

Türkçe	S	D	Y	B%
Sözcükte Anlam	3	3	0	100
Metne Sözcük Yerleştirme	1	0	1	0
Cümleli Yorumlama ve Açıklama	2	1	1	50
Deyimler ve Atasözleri	1	1	0	100
Seş Bilgisi - Karma	1	0	0	0
Bitişik ve Ayrı Yazılan Kelimeler	1	0	1	0
Yazım Kuralları - Karma	1	0	0	0
Virgül	1	0	0	0
EKLER VE SÖZCÜK YAPISI	1	0	1	0
Noktalama İşaretleri - Karma	1	1	0	100
Karma Dil Bilgisi	1	0	0	0
Paragrafı İkiye Ayırma	1	0	1	0
Paragrafa Özgü Soru Kökü	2	2	0	100
ANLATIM TEKNİKLERİ VE DÜŞÜNCEYİ GELİŞTİRME YOLLARI	1	0	1	0
İki Paragrafın Karşılaştırılması	2	1	1	50
Paragrafın Konusu	3	1	1	33
Paragrafa Yardımcı Düşünceler	4	3	0	75
Paragrafa Ana Düşünce (Ana Fikir)	2	1	0	50
Paragrafın Yorumlanması	4	2	1	50
Paragrafta Boş Bırakılan Yerleri Tamamlama	2	1	1	50
Paragrafta Anlatım Akışını Bozan Cümle	1	0	0	0
Diyalogta Boş Bırakılan Yerleri Tamamlama	1	1	0	100
Paragrafa Cümle Yerleştirme	1	0	1	0
Bir Paragrafa Bağlı Çoklu Sorular	6	1	0	17

	Soru	Doğru	Yanlış	Boş	Net	Başarı
Tarih-1	5	0	0	5	0,00	% 0
Coğrafya-1	5	2	1	2	1,75	% 35
Felsefe	5	2	1	2	1,75	% 35
Din Kül. ve Ahl. Bil.	5	3	0	2	3,00	% 60
Felsefe (Seçmeli)	5	0	0	5	0,00	% 0
TYT Sosyal	20	7	2	11	6,50	% 33
Cevap Anahtarı	A	ACDBECAABCABBCCDDADBDAAADAA				
Cevaplarınız		C A acB DDA D				

Tarih-1	S	D	Y	B%
İlk ve Orta Çağlarda İç Asya'daki Türk siyasi teşekküllerinin güç ve yönetim yapısını açıklar.	1	0	0	0
Uyguladığı uzun vadeli stratejinin Osmanlı Devleti'nin dünya gücü haline gelmesindeki rolünü analiz eder.	1	0	0	0
Osmanlı Devleti'nin siyasi varlığına yönelik iç ve dış tehditleri analiz eder.	1	0	0	0
Büyük Millet Meclisinin açılış sürecini ve sonrasında meydana gelen gelişmeleri kavrar.	1	0	0	0
Hukuk alanında meydana gelen gelişmelerin Türk toplumunda meydana getirdiği değişimleri kavrar.	1	0	0	0
Coğrafya-1	0	0	0	0
Doğa ve İnsan Etkileşimi	1	1	0	100
Dış Kuvvetler	1	0	0	0
Nüfus Piramitleri	1	1	0	100
Uluslararası Ulaşım Hatları	1	0	0	0
Afetlerin Dağılışı ve Afetlerden Korunma Yolları	1	0	1	0
Felsefe	0	0	0	0
MÖ 6. Yüzyıl - MS 2. Yüzyıl Felsefesinin Ayırıcı Nitelikleri	1	0	1	0
Felsefi Düşünce	2	1	0	50
15. Yüzyıl - 17. Yüzyıl Felsefesinin Ortaya Çıkışı	1	0	0	0
Siyaset Felsefesi	1	1	0	100
Din Kül. ve Ahl. Bil.	0	0	0	0
Gençlik ve Değerler	1	1	0	100
Ahlaki Tutum ve Davranışlar	2	2	0	100
İslam ve İbadet	1	0	0	0
İslam Düşüncesinde İtikadi, Siyasi ve Fikhi Yorumlar	1	0	0	0

		Soru	Doğru	Yanlış	Boş	Net	Başarı
Matematik-1		30	8	5	17	6,75	% 23
Geometri		10	0	0	10	0,00	% 0
TYT Matematik		40	8	5	27	6,75	% 17
Cevap Anahtarı	A	CEDAEBDABBCEDEBDECECECEBCEBBDDBBACECABBE					
Cevaplarınız		E AdaD B BD Cce e C					

Matematik-1	S	D	Y	B%
Rasyonel Sayılar	1	0	0	0
Ondalık Sayılar	1	1	0	100
Üslü İfadeler	1	0	0	0
Kökü İfadeler	1	1	0	100
Sayı Problemleri	5	0	2	0
Aralık Kavramı ve Basit Eşitsizlikler	1	0	1	0
Tek ve Çift Sayılar	1	1	0	100
Mutlak Değerli Eşitsizlikler	1	0	0	0
Birinci Dereceden Bir Bilinmeyenli Denklemler	1	0	0	0
Birinci Dereceden İki Bilinmeyenli Denklemler	1	1	0	100
Küme Problemleri	1	0	0	0
Fonksiyon Grafikleri	1	0	0	0
Koşullu Önerme ve İki Yönlü Koşullu Önerme	1	0	0	0
Merkezi Eğilim ve Yayılım Ölçüleri	1	0	0	0
Sayı Basamakları	1	1	0	100
Çarpımlara Ayırma ve Özdeşlikler	1	1	0	100
Rutin Olmayan Problemler	2	0	0	0
Yaş Problemleri	1	1	0	100
Temel Kavramlar ve Sayı Kümeleri	1	0	1	0
Hareket Problemleri	2	0	1	0

	Soru	Doğru	Yanlış	Boş	Net	Başarı
Fizik	7	2	2	3	1,50	% 21
Kimya	7	0	2	5	-0,50	% 0
Biyoloji	6	1	1	4	0,75	% 13
TYT Fen	20	3	5	12	1,75	% 9
Cevap Anahtarı	A	BEDBADDEEBBCCDADDCEB				
Cevaplarınız		eEe Dd a c B				

Fizik	S	D	Y	B%
Fiziksel nicelikleri sınıflandırır.	1	0	1	0
Yapışma (adezyon) ve birbirini tutma (kohezyon) olaylarını örneklerle açıklar.	2	1	1	50
Konum, alınan yol, yer değiştirme, hız ve hız kavramlarını birbirleri ile ilişkilendirir.	1	0	0	0
Elektrik Devreleri	1	0	0	0
Isı, sıcaklık ve iç enerji kavramlarını açıklar.	1	0	0	0
Aydınlanma	1	1	0	100
Kimya	0	0	0	0
Kimya Uygulamalarında İş Sağlığı ve Güvenliği	1	0	1	0
Elementlerin Sınıflandırılması	1	0	0	0
Zayıf Etkileşimlerin Sınıflandırılması	1	0	1	0
Mol Kavramı	1	0	0	0
Çözeltilerde Derişim	1	0	0	0
Asitler ve Bazlar	1	0	0	0
Gıdalar	1	0	0	0
Biyoloji	0	0	0	0
Karbohidratlar	1	0	0	0
Küçük Moleküllerin Taşınması	1	0	1	0
Hayvanlar	1	0	0	0
Mayoz	1	0	0	0
Cinsiyete Bağlı Kalıtım	1	0	0	0
Ekosistemde Madde ve Enerji Akışı	1	1	0	100

MANİSA / YUNUSEMRE
KEP AKADEMİ MEZUN SAYISAL BOZKÖY

-M - 13058
YUSUF YALÇIN

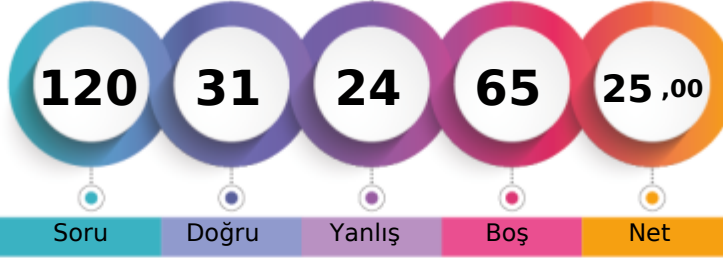

1. Öğrenci

Sizin yeriniz
(9129.)

Sonuncu Öğrenci

Soru

Doğru

Yanlış

Boş

Net

Şube

Kurum

İlçe

İl

Genel

Öğrenci Sıra No

59

75

550

799

9129

% 79,76

Sınava Katılan Öğrenci Sayısı

74

92

678

957

11446

	Soru	Doğru	Yanlış	Boş	Net	Başarı
TYT Türkçe	40	15	11	14	12,25	% 31
Cevap Anahtarı	B	CDBEDACCEBADD AEBDEBCBDECEBDCDAACDADAAC				
Cevaplarınız		CDB de B bb dB BCBDDEdbb a Dc A Aed				

	S	D	Y	B%
Türkçe	0	0	0	0
Sözcükte Anlam	3	0	2	0
Metne Sözcük Yerleştirme	1	1	0	100
Cümleli Yorumlama ve Açıklama	2	2	0	100
Deyimler ve Atasözleri	1	0	0	0
Seş Bilgisi - Karma	1	0	0	0
Bitişik ve Ayrı Yazılan Kelimeler	1	0	0	0
Yazım Kuralları - Karma	1	0	1	0
Virgül	1	0	1	0
EKLER VE SÖZCÜK YAPISI	1	0	0	0
Noktalama İşaretleri - Karma	1	1	0	100
Karma Dil Bilgisi	1	0	0	0
Paragrafı İkiye Ayırma	1	0	1	0
Paragrafa Özgü Soru Kökü	2	1	1	50
ANLATIM TEKNİKLERİ VE DÜŞÜNCEYİ GELİŞTİRME YOLLARI	1	0	0	0
İki Paragrafın Karşılaştırılması	2	1	1	50
Paragrafın Konusu	3	1	1	33
Paragrafa Yardımcı Düşünceler	4	1	0	25
Paragrafa Ana Düşünce (Ana Fikir)	2	1	0	50
Paragrafın Yorumlanması	4	4	0	100
Paragrafta Boş Bırakılan Yerleri Tamamlama	2	1	1	50
Paragrafta Anlatım Akışını Bozan Cümle	1	0	1	0
Diyalogta Boş Bırakılan Yerleri Tamamlama	1	0	1	0
Paragrafa Cümle Yerleştirme	1	0	0	0
Bir Paragrafa Bağlı Çoklu Sorular	6	2	0	33

	Soru	Doğru	Yanlış	Boş	Net	Başarı
Tarih-1	5	2	2	1	1,50	% 30
Coğrafya-1	5	4	0	1	4,00	% 80
Felsefe	5	2	1	2	1,75	% 35
Din Kül. ve Ahl. Bil.	5	3	1	1	2,75	% 55
Felsefe (Seçmeli)	5	0	0	5	0,00	% 0
TYT Sosyal	20	11	4	5	10,00	% 50
Cevap Anahtarı	B	DBEACABCCBACDBADBDADDAAAA				
Cevaplarınız		cBd CABCC eCD aBDA				

	S	D	Y	B%
Tarih-1	0	0	0	0
İlk ve Orta Çağlarda İç Asya'daki Türk siyasi teşekküllerinin güç ve yönetim yapısını açıklar.	1	0	0	0
Uyguladığı uzun vadeli stratejinin Osmanlı Devleti'nin dünya gücü haline gelmesindeki rolünü analiz eder.	1	1	0	100
Osmanlı Devleti'nin siyasi varlığına yönelik iç ve dış tehditleri analiz eder.	1	0	1	0
Büyük Millet Meclisinin açılış sürecini ve sonrasında meydana gelen gelişmeleri kavrar.	1	1	0	100
Hukuk alanında meydana gelen gelişmelerin Türk toplumunda meydana getirdiği değişimleri kavrar.	1	0	1	0
Coğrafya-1	0	0	0	0
Doğa ve İnsan Etkileşimi	1	1	0	100
Dış Kuvvetler	1	0	0	0
Nüfus Piramitleri	1	1	0	100
Uluslararası Ulaşım Hatları	1	1	0	100
Afetlerin Dağılışı ve Afetlerden Korunma Yolları	1	1	0	100
Felsefe	0	0	0	0
MÖ 6. Yüzyıl - MS 2. Yüzyıl Felsefesinin Ayırıcı Nitelikleri	1	0	0	0
Felsefi Düşünce	2	0	1	0
15. Yüzyıl - 17. Yüzyıl Felsefesinin Ortaya Çıkışı	1	1	0	100
Siyaset Felsefesi	1	1	0	100
Din Kül. ve Ahl. Bil.	0	0	0	0
Gençlik ve Değerler	1	0	0	0
Ahlaki Tutum ve Davranışlar	2	2	0	100
İslam ve İbadet	1	0	1	0
İslam Düşüncesinde İtikadi, Siyasi ve Fikhi Yorumlar	1	1	0	100

	Soru	Doğru	Yanlış	Boş	Net	Başarı
Matematik-1	30	4	3	23	3,25	% 11
Geometri	10	0	0	10	0,00	% 0
TYT Matematik	40	4	3	33	3,25	% 8
Cevap Anahtarı	B	DAEBDAECCDEDBDECECECBCEBBDDBBACECABBEBB				
Cevaplarınız		EBD bCbcd				

	S	D	Y	B%
Matematik-1	0	0	0	0
Rasyonel Sayılar	1	0	0	0
Ondalık Sayılar	1	0	0	0
Üslü İfadeler	1	0	0	0
Kökü İfadeler	1	0	0	0
Sayı Problemleri	5	1	1	20
Aralık Kavramı ve Basit Eşitsizlikler	1	1	0	100
Tek ve Çift Sayılar	1	1	0	100
Mutlak Değerli Eşitsizlikler	1	0	0	0
Birinci Dereceden Bir Bilinmeyenli Denklemler	1	0	0	0
Birinci Dereceden İki Bilinmeyenli Denklemler	1	0	0	0
Küme Problemleri	1	0	0	0
Fonksiyon Grafikleri	1	0	0	0
Koşullu Önerme ve İki Yönlü Koşullu Önerme	1	0	0	0
Merkezi Eğilim ve Yayılım Ölçüleri	1	0	0	0
Sayı Basamakları	1	0	0	0
Çarpımlara Ayırma ve Özdeşlikler	1	0	0	0
Rutin Olmayan Problemler	2	0	0	0
Yaş Problemleri	1	1	0	100
Temel Kavramlar ve Sayı Kümeleri	1	0	1	0
Hareket Problemleri	2	0	1	0

	Soru	Doğru	Yanlış	Boş	Net	Başarı
Fizik	7	0	1	6	-0,25	% 0
Kimya	7	0	2	5	-0,50	% 0
Biyoloji	6	1	3	2	0,25	% 4
TYT Fen	20	1	6	13	-0,50	% 0
Cevap Anahtarı	B	DBADDEBBBCCDEEDCEBDA				
Cevaplarınız		e ad cdEe				

	S	D	Y	B%
Fizik	0	0	0	0
Fiziksel nicelikleri sınıflandırır.	1	0	0	0
Yapışma (adezyon) ve birbirini tutma (kohezyon) olaylarını örneklerle açıklar.	2	0	1	0
Konum, alınan yol, yer değiştirme, hız ve hız kavramlarını birbirleri ile ilişkilendirir.	1	0	0	0
Elektrik Devreleri	1	0	0	0
Isı, sıcaklık ve iç enerji kavramlarını açıklar.	1	0	0	0
Aydınlanma	1	0	0	0
Kimya	0	0	0	0
Kimya Uygulamalarında İş Sağlığı ve Güvenliği	1	0	1	0
Elementlerin Sınıflandırılması	1	0	0	0
Zayıf Etkileşimlerin Sınıflandırılması	1	0	0	0
Mol Kavramı	1	0	0	0
Çözeltilerde Derişim	1	0	0	0
Asitler ve Bazlar	1	0	0	0
Gıdalar	1	0	1	0
Biyoloji	0	0	0	0
Karbohidratlar	1	0	0	0
Küçük Moleküllerin Taşınması	1	0	0	0
Hayvanlar	1	0	1	0
Mayoz	1	0	1	0
Cinsiyete Bağlı Kalıtım	1	1	0	100
Ekosistemde Madde ve Enerji Akışı	1	0	1	0

MANİSA / YUNUSEMRE
KEP AKADEMİ MEZUN SAYISAL BOZKÖY

-M - 13025
ZAFER TAN

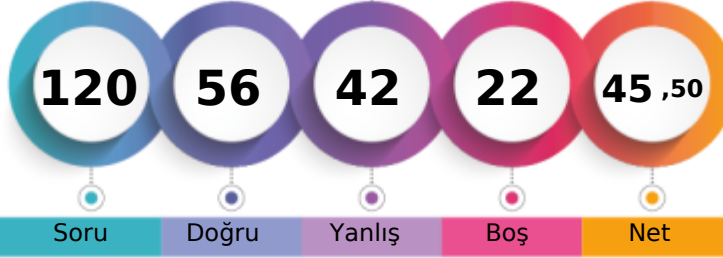

1. Öğrenci

Sizin yeriniz
(5379.)

Sonuncu Öğrenci

Soru Doğru Yanlış Boş Net

Şube Kurum İlçe İl Genel

Öğrenci Sıra No 36 49 280 458 5379 % 46,99

Sınava Katılan Öğrenci Sayısı 74 92 678 957 11446

	Soru	Doğru	Yanlış	Boş	Net	Başarı
TYT Türkçe	40	22	14	4	18,50	% 46
Cevap Anahtarı	B	CDBEDACCEBADD AEBDBCBDECEACDAACDADAAC				
Cevaplarınız		CDBEEcCC a DbAEBDBCcDDECAeEbECaAcCbeed				

	S	D	Y	B	B%
Türkçe	0	0	0	0	0
Sözcükte Anlam	3	2	1	67	
Metne Sözcük Yerleştirme	1	1	0	100	
Cümleli Yorumlama ve Açıklama	2	2	0	100	
Deyimler ve Atasözleri	1	1	0	100	
Seş Bilgisi - Karma	1	0	1	0	
Bitişik ve Ayrı Yazılan Kelimeler	1	0	1	0	
Yazım Kuralları - Karma	1	0	0	0	
Virgül	1	0	0	0	
EKLER VE SÖZCÜK YAPISI	1	0	0	0	
Noktalama İşaretleri - Karma	1	0	1	0	
Karma Dil Bilgisi	1	0	0	0	
Paragrafı İkiye Ayırma	1	1	0	100	
Paragrafa Özgü Soru Kökü	2	1	1	50	
ANLATIM TEKNİKLERİ VE DÜŞÜNCEYİ GELİŞTİRME YOLLARI	1	1	0	100	
İki Paragrafın Karşılaştırılması	2	2	0	100	
Paragrafın Konusu	3	2	1	67	
Paragrafa Yardımcı Düşünceler	4	2	2	50	
Paragrafa Ana Düşünce (Ana Fikir)	2	2	0	100	
Paragrafın Yorumlanması	4	1	3	25	
Paragrafta Boş Bırakılan Yerleri Tamamlama	2	1	1	50	
Paragrafta Anlatım Akışını Bozan Cümle	1	1	0	100	
Diyalogta Boş Bırakılan Yerleri Tamamlama	1	1	0	100	
Paragrafa Cümle Yerleştirme	1	0	1	0	
Bir Paragrafa Bağlı Çoklu Sorular	6	1	5	17	

	Soru	Doğru	Yanlış	Boş	Net	Başarı
Tarih-1	5	3	2	0	2,50	% 50
Coğrafya-1	5	4	1	0	3,75	% 75
Felsefe	5	3	2	0	2,50	% 50
Din Kül. ve Ahl. Bil.	5	4	1	0	3,75	% 75
Felsefe (Seçmeli)	5	0	0	5	0,00	% 0
TYT Sosyal	20	14	6	0	12,50	% 63
Cevap Anahtarı	B	DBEACABCCABCDABDBDADAAAA				
Cevaplarınız		DBceCABCCdeCDBeaBDAD				

	S	D	Y	B	B%
Tarih-1	0	0	0	0	0
İlk ve Orta Çağlarda İç Asya'daki Türk siyasi teşekküllerinin güç ve yönetim yapısını açıklar.	1	0	1	0	
Uyguladığı uzun vadeli stratejinin Osmanlı Devleti'nin dünya gücü haline gelmesindeki rolünü analiz eder.	1	1	0	100	
Osmanlı Devleti'nin siyasi varlığına yönelik iç ve dış tehditleri analiz eder.	1	1	0	100	
Büyük Millet Meclisinin açılış sürecini ve sonrasında meydana gelen gelişmeleri kavrar.	1	1	0	100	
Hukuk alanında meydana gelen gelişmelerin Türk toplumunda meydana getirdiği değişimleri kavrar.	1	0	1	0	
Coğrafya-1	0	0	0	0	0
Doğa ve İnsan Etkileşimi	1	1	0	100	
Dış Kuvvetler	1	0	1	0	
Nüfus Piramitleri	1	1	0	100	
Uluslararası Ulaşım Hatları	1	1	0	100	
Afetlerin Dağılışı ve Afetlerden Korunma Yolları	1	1	0	100	
Felsefe	0	0	0	0	0
MÖ 6. Yüzyıl - MS 2. Yüzyıl Felsefesinin Ayrıcı Nitelikleri	1	0	1	0	
Felsefi Düşünce	2	1	1	50	
15. Yüzyıl - 17. Yüzyıl Felsefesinin Ortaya Çıkışı	1	1	0	100	
Siyaset Felsefesi	1	1	0	100	
Din Kül. ve Ahl. Bil.	0	0	0	0	0
Gençlik ve Değerler	1	1	0	100	
Ahlaki Tutum ve Davranışlar	2	2	0	100	
İslam ve İbadet	1	0	1	0	
İslam Düşüncesinde İtikadi, Siyasi ve Fikhi Yorumlar	1	1	0	100	

	Soru	Doğru	Yanlış	Boş	Net	Başarı
Matematik-1	30	12	10	8	9,50	% 32
Geometri	10	0	1	9	-0,25	% 0
TYT Matematik	40	12	11	17	9,25	% 23
Cevap Anahtarı	B	DAEBDAECCDEDBDECECECBCEBDDCBACECABBEBB				
Cevaplarınız		aeEaD bCb D abCcDcC CEB CBB d				

	S	D	Y	B	B%
Matematik-1	0	0	0	0	0
Rasyonel Sayılar	1	1	0	100	
Ondalık Sayılar	1	0	1	0	
Üslü İfadeler	1	0	1	0	
Köklü İfadeler	1	0	1	0	
Sayı Problemleri	5	4	1	80	
Aralık Kavramı ve Basit Eşitsizlikler	1	0	1	0	
Tek ve Çift Sayılar	1	1	0	100	
Mutlak Değerli Eşitsizlikler	1	0	0	0	
Birinci Dereceden Bir Bilinmeyenli Denklemler	1	1	0	100	
Birinci Dereceden İki Bilinmeyenli Denklemler	1	1	0	100	
Küme Problemleri	1	0	1	0	
Fonksiyon Grafikleri	1	0	0	0	
Koşullu Önerme ve İki Yönlü Koşullu Önerme	1	0	0	0	
Merkezi Eğilim ve Yayılım Ölçüleri	1	1	0	100	
Sayı Basamakları	1	0	0	0	
Çarpımlara Ayırma ve Özdeşlikler	1	0	0	0	
Rutin Olmayan Problemler	2	0	1	0	
Yaş Problemleri	1	1	0	100	
Temel Kavramlar ve Sayı Kümeleri	1	0	1	0	
Hareket Problemleri	2	1	1	50	

	Soru	Doğru	Yanlış	Boş	Net	Başarı
Fizik	7	3	4	0	2,00	% 29
Kimya	7	3	4	0	2,00	% 29
Biyoloji	6	2	3	1	1,25	% 21
TYT Fen	20	8	11	1	5,25	% 26
Cevap Anahtarı	B	DBADDEBBBCCDEEDCEBDA				
Cevaplarınız		DdbbeEBcaCaaEEcCbBa				

	S	D	Y	B	B%
Fizik	0	0	0	0	0
Fiziksel nicelikleri sınıflandırır.	1	1	0	100	
Yapışma (adezyon) ve birbirini tutma (kohezyon) olaylarını örneklerle açıklar.	2	2	0	100	
Konum, alınan yol, yer değiştirme, hız ve hız kavramlarını birbirleri ile ilişkilendirir.	1	0	1	0	
Elektrik Devreleri	1	0	1	0	
Isı, sıcaklık ve iç enerji kavramlarını açıklar.	1	0	1	0	
Aydınlanma	1	0	1	0	
Kimya	0	0	0	0	0
Kimya Uygulamalarında İş Sağlığı ve Güvenliği	1	1	0	100	
Elementlerin Sınıflandırılması	1	1	0	100	
Zayıf Etkileşimlerin Sınıflandırılması	1	0	1	0	
Mol Kavramı	1	0	1	0	
Çözeltilerde Derişim	1	1	0	100	
Asitler ve Bazlar	1	0	1	0	
Gıdalar	1	0	1	0	
Biyoloji	0	0	0	0	0
Karbohidratlar	1	0	0	0	
Küçük Moleküllerin Taşınması	1	0	1	0	
Hayvanlar	1	0	1	0	
Mayoz	1	1	0	100	
Cinsiyete Bağlı Kalıtım	1	0	1	0	
Ekosistemde Madde ve Enerji Akışı	1	1	0	100	



329,473 % 23,53

MANİSA / YUNUSEMRE
KEP AKADEMİ MEZUN SAYISAL BOZKÖY

-MA - 13055
ATİKE SUDE ELDEYMEZ

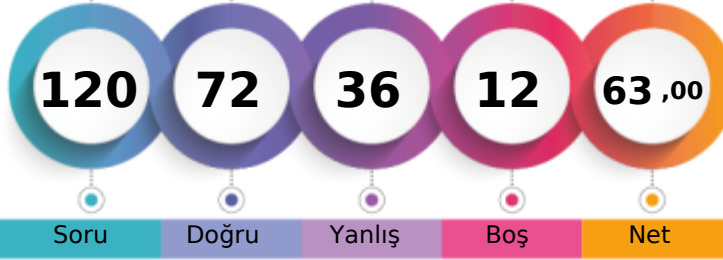

1. Öğrenci

Sizin yeriniz
(2693.)

Sonuncu Öğrenci

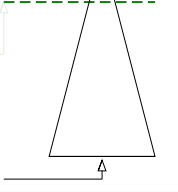

Soru Doğru Yanlış Boş Net

	Şube	Kurum	İlçe	İl	Genel
Öğrenci Sıra No	9	27	133	254	2693 % 23,53
Sınava Katılan Öğrenci Sayısı	15	92	678	957	11446

	Soru	Doğru	Yanlış	Boş	Net	Başarı
TYT Türkçe	40	26	13	1	22,75	% 57
Cevap Anahtarı	B	CDBEDACCEBADD AEBDBCBDECEBDCDAACDADAAC				
Cevaplarınız		CDBEEeCbcB cDAaBDBbBDDcCABDCECaAAeDbDecC				

	S	D	Y	B	%
Türkçe	0	0	0	0	0
Sözcükte Anlam	3	2	1	67	
Metne Sözcük Yerleştirme	1	1	0	100	
Cümleli Yorumlama ve Açıklama	2	2	0	100	
Deyimler ve Atasözleri	1	1	0	100	
Seş Bilgisi - Karma	1	0	1	0	
Bitişik ve Ayrı Yazılan Kelimeler	1	0	1	0	
Yazım Kuralları - Karma	1	0	1	0	
Virgül	1	1	0	100	
EKLER VE SÖZCÜK YAPISI	1	0	1	0	
Noktalama İşaretleri - Karma	1	1	0	100	
Karma Dil Bilgisi	1	0	0	0	
Paragrafı İkiye Ayırma	1	0	1	0	
Paragrafa Özgü Soru Kökü	2	1	1	50	
ANLATIM TEKNİKLERİ VE DÜŞÜNCEYİ GELİŞTİRME YOLLARI	1	1	0	100	
İki Paragrafın Karşılaştırılması	2	1	1	50	
Paragrafın Konusu	3	3	0	100	
Paragrafa Yardımcı Düşünceler	4	4	0	100	
Paragrafa Ana Düşünce (Ana Fikir)	2	1	1	50	
Paragrafın Yorumlanması	4	2	2	50	
Paragrafta Boş Bırakılan Yerleri Tamamlama	2	2	0	100	
Paragrafta Anlatım Akışını Bozan Cümle	1	1	0	100	
Diyalogta Boş Bırakılan Yerleri Tamamlama	1	1	0	100	
Paragrafa Cümle Yerleştirme	1	1	0	100	
Bir Paragrafa Bağlı Çoklu Sorular	6	3	3	50	

	Soru	Doğru	Yanlış	Boş	Net	Başarı
Tarih-1	5	2	3	0	1,25	% 25
Coğrafya-1	5	4	0	1	4,00	% 80
Felsefe	5	3	2	0	2,50	% 50
Din Kül. ve Ahl. Bil.	5	5	0	0	5,00	% 100
Felsefe (Seçmeli)	5	0	0	5	0,00	% 0
TYT Sosyal	20	14	5	1	12,75	% 64
Cevap Anahtarı	B	DBEACABCCABCDABDBDADAAAA				
Cevaplarınız		becACA CCABCbBeDBDAD				

	S	D	Y	B	%
Tarih-1	0	0	0	0	0
İlk ve Orta Çağlarda İç Asya'daki Türk siyasi teşekküllerinin güç ve yönetim yapısını açıklar.	1	1	0	100	
Uyguladığı uzun vadeli stratejinin Osmanlı Devleti'nin dünya gücü haline gelmesindeki rolünü analiz eder.	1	1	0	100	
Osmanlı Devleti'nin siyasi varlığına yönelik iç ve dış tehditleri analiz eder.	1	0	1	0	
Büyük Millet Meclisinin açılış sürecini ve sonrasında meydana gelen gelişmeleri kavrar.	1	0	1	0	
Hukuk alanında meydana gelen gelişmelerin Türk toplumunda meydana getirdiği değişimleri kavrar.	1	0	1	0	
Coğrafya-1	0	0	0	0	0
Doğa ve İnsan Etkileşimi	1	1	0	100	
Dış Kuvvetler	1	1	0	100	
Nüfus Piramitleri	1	1	0	100	
Uluslararası Ulaşım Hatları	1	0	0	0	
Afetlerin Dağılışı ve Afetlerden Korunma Yolları	1	1	0	100	
Felsefe	0	0	0	0	0
MÖ 6. Yüzyıl - MS 2. Yüzyıl Felsefesinin Ayrıcı Nitelikleri	1	0	1	0	
Felsefi Düşünce	2	2	0	100	
15. Yüzyıl - 17. Yüzyıl Felsefesinin Ortaya Çıkışı	1	1	0	100	
Siyaset Felsefesi	1	0	1	0	
Din Kül. ve Ahl. Bil.	0	0	0	0	0
Gençlik ve Değerler	1	1	0	100	
Ahlaki Tutum ve Davranışlar	2	2	0	100	
İslam ve İbadet	1	1	0	100	
İslam Düşüncesinde İtikadi, Siyasi ve Fikhi Yorumlar	1	1	0	100	

	Soru	Doğru	Yanlış	Boş	Net	Başarı
Matematik-1	30	20	6	4	18,50	% 62
Geometri	10	5	1	4	4,75	% 48
TYT Matematik	40	25	7	8	23,25	% 58
Cevap Anahtarı	B	DAEBDAECCDEDBDECECECBCEBDDCBACECABBEBB				
Cevaplarınız		DAceD ECC EDBDaCCaCeB EdB CBB CA BEdB				

	S	D	Y	B	%
Matematik-1	0	0	0	0	0
Rasyonel Sayılar	1	1	0	100	
Ondalık Sayılar	1	1	0	100	
Üslü İfadeler	1	1	0	100	
Köklü İfadeler	1	1	0	100	
Sayı Problemleri	5	2	3	40	
Aralık Kavramı ve Basit Eşitsizlikler	1	0	1	0	
Tek ve Çift Sayılar	1	1	0	100	
Mutlak Değerli Eşitsizlikler	1	0	0	0	
Birinci Dereceden Bir Bilinmeyenli Denklemler	1	1	0	100	
Birinci Dereceden İki Bilinmeyenli Denklemler	1	1	0	100	
Küme Problemleri	1	1	0	100	
Fonksiyon Grafikleri	1	0	0	0	
Koşullu Önerme ve İki Yönlü Koşullu Önerme	1	1	0	100	
Merkezi Eğilim ve Yayılım Ölçüleri	1	1	0	100	
Sayı Basamakları	1	1	0	100	
Çarpımlara Ayırma ve Özdeşlikler	1	1	0	100	
Rutin Olmayan Problemler	2	1	1	50	
Yaş Problemleri	1	1	0	100	
Temel Kavramlar ve Sayı Kümeleri	1	0	1	0	
Hareket Problemleri	2	1	0	50	

	Soru	Doğru	Yanlış	Boş	Net	Başarı
Fizik	7	2	5	0	0,75	% 11
Kimya	7	3	3	1	2,25	% 32
Biyoloji	6	2	3	1	1,25	% 21
TYT Fen	20	7	11	2	4,25	% 21
Cevap Anahtarı	B	DBADDEBBBCCDEEDCEBDA				
Cevaplarınız		acbeeEBc CaDdED dBEd				

	S	D	Y	B	%
Fizik	0	0	0	0	0
Fiziksel nicelikleri sınıflandırır.	1	1	0	100	
Yapışma (adezyon) ve birbirini tutma (kohezyon) olaylarını örneklerle açıklar.	2	1	1	50	
Konum, alınan yol, yer değiştirme, hız ve hız kavramlarını birbirleri ile ilişkilendirir.	1	0	1	0	
Elektrik Devreleri	1	0	1	0	
Isı, sıcaklık ve iç enerji kavramlarını açıklar.	1	0	1	0	
Aydınlanma	1	0	1	0	
Kimya	0	0	0	0	0
Kimya Uygulamalarında İş Sağlığı ve Güvenliği	1	0	1	0	
Elementlerin Sınıflandırılması	1	1	0	100	
Zayıf Etkileşimlerin Sınıflandırılması	1	0	1	0	
Mol Kavramı	1	0	0	0	
Çözeltilerde Derişim	1	1	0	100	
Asitler ve Bazlar	1	0	1	0	
Gıdalar	1	1	0	100	
Biyoloji	0	0	0	0	0
Karbohidratlar	1	0	1	0	
Küçük Moleküllerin Taşınması	1	0	1	0	
Hayvanlar	1	1	0	100	
Mayoz	1	0	0	0	
Cinsiyete Bağlı Kalıtım	1	0	1	0	
Ekosistemde Madde ve Enerji Akışı	1	1	0	100	

MANİSA / YUNUSEMRE
KEP AKADEMİ MEZUN SAYISAL BOZKÖY

-MA - 49
EMRE ARAS

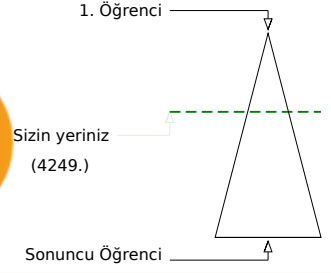
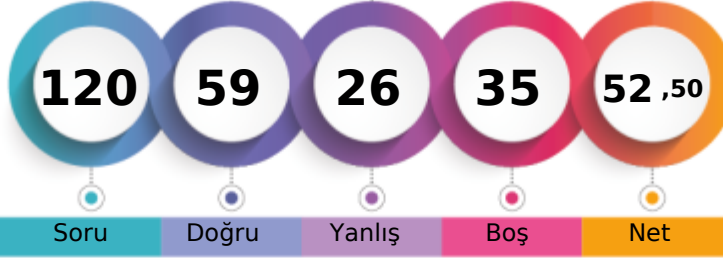

Soru Doğru Yanlış Boş Net

	Şube	Kurum	İlçe	İl	Genel
Öğrenci Sıra No	11	39	219	380	4249
Sınava Katılan Öğrenci Sayısı	15	92	678	957	11446
					% 37,12

	Soru	Doğru	Yanlış	Boş	Net	Başarı
TYT Türkçe	40	26	11	3	23,25	% 58
Cevap Anahtarı	A	CCCDBEDAACEBADDAAEBDBCEBDCEACBDCECAACDADA				
Cevaplarınız		CCCDBEDbAcAb cDdaBDBeBDDEddBDBeCaAACD b				

	S	D	Y	B%
Türkçe	0	0	0	0
Sözcükte Anlam	3	3	0	100
Metne Sözcük Yerleştirme	1	1	0	100
Cümleli Yorumlama ve Açıklama	2	2	0	100
Deyimler ve Atasözleri	1	1	0	100
Seş Bilgisi - Karma	1	1	0	100
Bitişik ve Ayrı Yazılan Kelimeler	1	0	1	0
Yazım Kuralları - Karma	1	1	0	100
Virgül	1	1	0	100
EKLER VE SÖZCÜK YAPISI	1	0	1	0
Noktalama İşaretleri - Karma	1	1	0	100
Karma Dil Bilgisi	1	0	0	0
Paragrafı İkiye Ayırma	1	0	1	0
Paragrafa Özgü Soru Kökü	2	2	0	100
ANLATIM TEKNİKLERİ VE DÜŞÜNCEYİ GELİŞTİRME YOLLARI	1	0	1	0
İki Paragrafın Karşılaştırılması	2	1	1	50
Paragrafın Konusu	3	2	0	67
Paragrafa Yardımcı Düşünceler	4	4	0	100
Paragrafa Ana Düşünce (Ana Fikir)	2	1	1	50
Paragrafın Yorumlanması	4	2	1	50
Paragrafta Boş Bırakılan Yerleri Tamamlama	2	1	1	50
Paragrafta Anlatım Akışını Bozan Cümle	1	0	1	0
Diyalogta Boş Bırakılan Yerleri Tamamlama	1	0	1	0
Paragrafa Cümle Yerleştirme	1	1	0	100
Bir Paragrafa Bağlı Çoklu Sorular	6	3	1	50

	Soru	Doğru	Yanlış	Boş	Net	Başarı
Matematik-1	30	18	3	9	17,25	% 58
Geometri	10	0	0	10	0,00	% 0
TYT Matematik	40	18	3	19	17,25	% 43
Cevap Anahtarı	A	CEDAEBDABBCEDEBDBCECECEBCEBBDDBBACECABBE				
Cevaplarınız		CE EBD BBC E E CcdEeB EBBDC				

	S	D	Y	B%
Matematik-1	0	0	0	0
Rasyonel Sayılar	1	1	0	100
Ondalık Sayılar	1	1	0	100
Üslü İfadeler	1	0	0	0
Köklü İfadeler	1	0	0	0
Sayı Problemleri	5	3	1	60
Aralık Kavramı ve Basit Eşitsizlikler	1	1	0	100
Tek ve Çift Sayılar	1	1	0	100
Mutlak Değerli Eşitsizlikler	1	0	0	0
Birinci Dereceden Bir Bilinmeyenli Denklemler	1	1	0	100
Birinci Dereceden İki Bilinmeyenli Denklemler	1	1	0	100
Küme Problemleri	1	1	0	100
Fonksiyon Grafikleri	1	0	0	0
Koşullu Önerme ve İki Yönlü Koşullu Önerme	1	1	0	100
Merkezi Eğilim ve Yayılım Ölçüleri	1	0	0	0
Sayı Basamakları	1	0	0	0
Çarpımlara Ayırma ve Özdeşlikler	1	0	0	0
Rutin Olmayan Problemler	2	2	0	100
Yaş Problemleri	1	1	0	100
Temel Kavramlar ve Sayı Kümeleri	1	0	1	0
Hareket Problemleri	2	0	1	0

	Soru	Doğru	Yanlış	Boş	Net	Başarı
Tarih-1	5	2	3	0	1,25	% 25
Coğrafya-1	5	2	2	1	1,50	% 30
Felsefe	5	4	0	1	4,00	% 80
Din Kül. ve Ahl. Bil.	5	4	1	0	3,75	% 75
Felsefe (Seçmeli)	5	0	0	5	0,00	% 0
TYT Sosyal	20	12	6	2	10,50	% 53
Cevap Anahtarı	A	ACDBECAABCABBCCDDADBDAAADAA				
Cevaplarınız		ACbedCd aCABB DDAaBD				

	S	D	Y	B%
Tarih-1	0	0	0	0
İlk ve Orta Çağlarda İç Asya'daki Türk siyasi teşekküllerinin güç ve yönetim yapısını açıklar.	1	1	0	100
Uyguladığı uzun vadeli stratejinin Osmanlı Devleti'nin dünya gücü haline gelmesindeki rolünü analiz eder.	1	1	0	100
Osmanlı Devleti'nin siyasi varlığına yönelik iç ve dış tehditleri analiz eder.	1	0	1	0
Büyük Millet Meclisinin açılış sürecini ve sonrasında meydana gelen gelişmeleri kavrar.	1	0	1	0
Hukuk alanında meydana gelen gelişmelerin Türk toplumunda meydana getirdiği değişimleri kavrar.	1	0	1	0
Coğrafya-1	0	0	0	0
Doğa ve İnsan Etkileşimi	1	1	0	100
Dış Kuvvetler	1	0	1	0
Nüfus Piramitleri	1	0	0	0
Uluslararası Ulaşım Hatları	1	0	1	0
Afetlerin Dağılışı ve Afetlerden Korunma Yolları	1	1	0	100
Felsefe	0	0	0	0
MÖ 6. Yüzyıl - MS 2. Yüzyıl Felsefesinin Ayırıcı Nitelikleri	1	1	0	100
Felsefi Düşünce	2	2	0	100
15. Yüzyıl - 17. Yüzyıl Felsefesinin Ortaya Çıkışı	1	0	0	0
Siyaset Felsefesi	1	1	0	100
Din Kül. ve Ahl. Bil.	0	0	0	0
Gençlik ve Değerler	1	1	0	100
Ahlaki Tutum ve Davranışlar	2	2	0	100
İslam ve İbadet	1	0	1	0
İslam Düşüncesinde İtikadi, Siyasi ve Fikhi Yorumlar	1	1	0	100

	Soru	Doğru	Yanlış	Boş	Net	Başarı
Fizik	7	2	3	2	1,25	% 18
Kimya	7	1	2	4	0,50	% 7
Biyoloji	6	0	1	5	-0,25	% 0
TYT Fen	20	3	6	11	1,50	% 8
Cevap Anahtarı	A	BEDBADDEEBCCDADDCEB				
Cevaplarınız		eEeB ed eD d				

	S	D	Y	B%
Fizik	0	0	0	0
Fiziksel nicelikleri sınıflandırır.	1	0	1	0
Yapışma (adezyon) ve birbirini tutma (kohezyon) olaylarını örneklerle açıklar.	2	1	1	50
Konum, alınan yol, yer değiştirme, hız ve hız kavramlarını birbirleri ile ilişkilendirir.	1	1	0	100
Elektrik Devreleri	1	0	0	0
Isı, sıcaklık ve iç enerji kavramlarını açıklar.	1	0	0	0
Aydınlanma	1	0	1	0
Kimya	0	0	0	0
Kimya Uygulamalarında İş Sağlığı ve Güvenliği	1	0	1	0
Elementlerin Sınıflandırılması	1	0	0	0
Zayıf Etkileşimlerin Sınıflandırılması	1	0	0	0
Mol Kavramı	1	0	0	0
Çözeltilerde Derişim	1	0	0	0
Asitler ve Bazlar	1	0	1	0
Gıdalar	1	1	0	100
Biyoloji	0	0	0	0
Karbohidratlar	1	0	0	0
Küçük Moleküllerin Taşınması	1	0	0	0
Hayvanlar	1	0	0	0
Mayoz	1	0	0	0
Cinsiyete Bağlı Kalıtım	1	0	0	0
Ekosistemde Madde ve Enerji Akışı	1	0	1	0

MANİSA / YUNUSEMRE
KEP AKADEMİ MEZUN SAYISAL BOZKÖY

-MA - 13043
EMRE PEHLİVAN

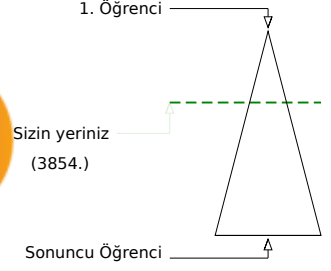
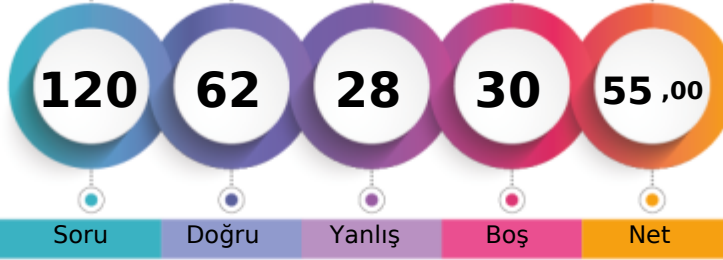

Soru Doğru Yanlış Boş Net

	Şube	Kurum	İlçe	İl	Genel
Öğrenci Sıra No	10	37	193	342	3854
Sınava Katılan Öğrenci Sayısı	15	92	678	957	11446

	Soru	Doğru	Yanlış	Boş	Net	Başarı
TYT Türkçe	40	25	12	3	22,00	% 55
Cevap Anahtarı	A CCCDBEDAACEBADDAAEBDBCBDDCEACBDCEDAACDADA					
Cevaplarınız	CCbcBdD cCEB cDAcBDBecDDEaABDCECDACcCe A					

	S	D	Y	B%
Türkçe	0	0	0	0
Sözcükte Anlam	3	2	1	67
Metne Sözcük Yerleştirme	1	0	1	0
Cümleli Yorumlama ve Açıklama	2	1	1	50
Deyimler ve Atasözleri	1	0	1	0
Seş Bilgisi - Karma	1	1	0	100
Bitişik ve Ayrı Yazılan Kelimeler	1	0	0	0
Yazım Kuralları - Karma	1	0	1	0
Virgül	1	1	0	100
EKLER VE SÖZCÜK YAPISI	1	1	0	100
Noktalama İşaretleri - Karma	1	1	0	100
Karma Dil Bilgisi	1	0	0	0
Paragrafı İkiye Ayırma	1	0	1	0
Paragrafa Özgü Soru Kökü	2	2	0	100
ANLATIM TEKNİKLERİ VE DÜŞÜNCEYİ GELİŞTİRME YOLLARI	1	1	0	100
İki Paragrafın Karşılaştırılması	2	1	1	50
Paragrafın Konusu	3	2	0	67
Paragrafa Yardımcı Düşünceler	4	3	1	75
Paragrafa Ana Düşünce (Ana Fikir)	2	1	1	50
Paragrafın Yorumlanması	4	2	2	50
Paragrafta Boş Bırakılan Yerleri Tamamlama	2	2	0	100
Paragrafta Anlatım Akışını Bozan Cümle	1	0	1	0
Diyalogta Boş Bırakılan Yerleri Tamamlama	1	1	0	100
Paragrafa Cümle Yerleştirme	1	1	0	100
Bir Paragrafa Bağlı Çoklu Sorular	6	2	3	33

	Soru	Doğru	Yanlış	Boş	Net	Başarı
Tarih-1	5	4	0	1	4,00	% 80
Coğrafya-1	5	4	0	1	4,00	% 80
Felsefe	5	3	2	0	2,50	% 50
Din Kül. ve Ahl. Bil.	5	4	1	0	3,75	% 75
Felsefe (Seçmeli)	5	0	0	5	0,00	% 0
TYT Sosyal	20	15	3	2	14,25	% 71
Cevap Anahtarı	A ACDBECAABCABBCCDDADBDAAADAA					
Cevaplarınız	ACD EC ABCeBcCDDAaBD					

	S	D	Y	B%
Tarih-1	0	0	0	0
İlk ve Orta Çağlarda İç Asya'daki Türk siyasi teşekküllerinin güç ve yönetim yapısını açıklar.	1	1	0	100
Uyguladığı uzun vadeli stratejinin Osmanlı Devleti'nin dünya gücü haline gelmesindeki rolünü analiz eder.	1	1	0	100
Osmanlı Devleti'nin siyasi varlığına yönelik iç ve dış tehditleri analiz eder.	1	1	0	100
Büyük Millet Meclisinin açılış sürecini ve sonrasında meydana gelen gelişmeleri kavrar.	1	0	0	0
Hukuk alanında meydana gelen gelişmelerin Türk toplumunda meydana getirdiği değişimleri kavrar.	1	1	0	100
Coğrafya-1	0	0	0	0
Doğa ve İnsan Etkileşimi	1	1	0	100
Dış Kuvvetler	1	0	0	0
Nüfus Piramitleri	1	1	0	100
Uluslararası Ulaşım Hatları	1	1	0	100
Afetlerin Dağılışı ve Afetlerden Korunma Yolları	1	1	0	100
Felsefe	0	0	0	0
MÖ 6. Yüzyıl - MS 2. Yüzyıl Felsefesinin Ayırıcı Nitelikleri	1	0	1	0
Felsefi Düşünce	2	1	1	50
15. Yüzyıl - 17. Yüzyıl Felsefesinin Ortaya Çıkışı	1	1	0	100
Siyaset Felsefesi	1	1	0	100
Din Kül. ve Ahl. Bil.	0	0	0	0
Gençlik ve Değerler	1	1	0	100
Ahlaki Tutum ve Davranışlar	2	2	0	100
İslam ve İbadet	1	0	1	0
İslam Düşüncesinde İtikadi, Siyasi ve Fikhi Yorumlar	1	1	0	100

	Soru	Doğru	Yanlış	Boş	Net	Başarı
Matematik-1	30	16	6	8	14,50	% 48
Geometri	10	0	1	9	-0,25	% 0
TYT Matematik	40	16	7	17	14,25	% 36
Cevap Anahtarı	A CEDAEBDABBCEDEBDBCECECECBCEBBDCCBBACECABBE					
Cevaplarınız	CE dEBD BB EbBDb CbbEeB EBB a					

	S	D	Y	B%
Matematik-1	0	0	0	0
Rasyonel Sayılar	1	1	0	100
Ondalık Sayılar	1	1	0	100
Üslü İfadeler	1	0	0	0
Köklü İfadeler	1	0	1	0
Sayı Problemleri	5	3	1	60
Aralık Kavramı ve Basit Eşitsizlikler	1	1	0	100
Tek ve Çift Sayılar	1	1	0	100
Mutlak Değerli Eşitsizlikler	1	0	0	0
Birinci Dereceden Bir Bilinmeyenli Denklemler	1	1	0	100
Birinci Dereceden İki Bilinmeyenli Denklemler	1	1	0	100
Küme Problemleri	1	0	0	0
Fonksiyon Grafikleri	1	0	0	0
Koşullu Önerme ve İki Yönlü Koşullu Önerme	1	1	0	100
Merkezi Eğilim ve Yayılım Ölçüleri	1	0	1	0
Sayı Basamakları	1	1	0	100
Çarpımlara Ayırma ve Özdeşlikler	1	1	0	100
Rutin Olmayan Problemler	2	1	1	50
Yaş Problemleri	1	1	0	100
Temel Kavramlar ve Sayı Kümeleri	1	0	1	0
Hareket Problemleri	2	0	1	0

	Soru	Doğru	Yanlış	Boş	Net	Başarı
Fizik	7	2	2	3	1,50	% 21
Kimya	7	2	2	3	1,50	% 21
Biyoloji	6	2	2	2	1,50	% 25
TYT Fen	20	6	6	8	4,50	% 23
Cevap Anahtarı	A BEDBADDEEBBCCDADDCEB					
Cevaplarınız	BE eb dEa C bDe B					

	S	D	Y	B%
Fizik	0	0	0	0
Fiziksel nicelikleri sınıflandırır.	1	1	0	100
Yapışma (adezyon) ve birbirini tutma (kohezyon) olaylarını örneklerle açıklar.	2	1	0	50
Konum, alınan yol, yer değiştirme, hız ve hız kavramlarını birbirleri ile ilişkilendirir.	1	0	1	0
Elektrik Devreleri	1	0	1	0
Isı, sıcaklık ve iç enerji kavramlarını açıklar.	1	0	0	0
Aydınlanma	1	0	0	0
Kimya	0	0	0	0
Kimya Uygulamalarında İş Sağlığı ve Güvenliği	1	0	1	0
Elementlerin Sınıflandırılması	1	1	0	100
Zayıf Etkileşimlerin Sınıflandırılması	1	0	1	0
Mol Kavramı	1	0	0	0
Çözeltilerde Derişim	1	0	0	0
Asitler ve Bazlar	1	1	0	100
Gıdalar	1	0	0	0
Biyoloji	0	0	0	0
Karbohidratlar	1	0	1	0
Küçük Moleküllerin Taşınması	1	1	0	100
Hayvanlar	1	0	1	0
Mayoz	1	0	0	0
Cinsiyete Bağlı Kalıtım	1	0	0	0
Ekosistemde Madde ve Enerji Akışı	1	1	0	100

MANİSA / YUNUSEMRE
KEP AKADEMİ MEZUN SAYISAL BOZKÖY

-MA - 0
KADİR BALCI

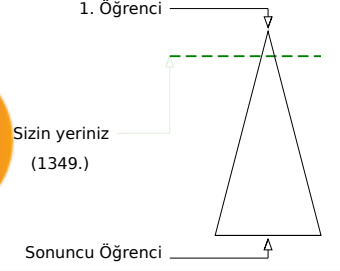
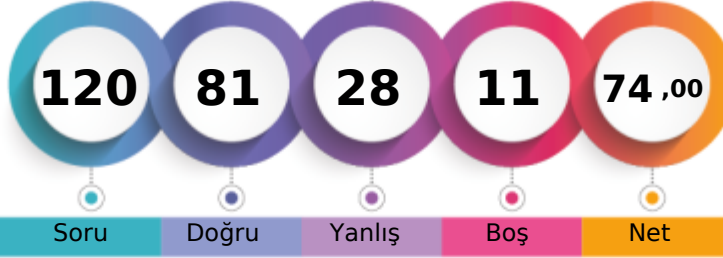

	Şube	Kurum	İlçe	İl	Genel
Öğrenci Sıra No	7	14	70	129	1349
Sınava Katılan Öğrenci Sayısı	15	92	678	957	11446

% 11,79

	Soru	Doğru	Yanlış	Boş	Net	Başarı
TYT Türkçe	40	28	10	2	25,50	% 64
Cevap Anahtarı	B	CDBEDACCEBADD AEBDBCEBDECEBDCEDCAACDADAAC				
Cevaplarınız		CDBdaACC B cbAEBDaCBDDbCdBDCECaAACDeDAAA				

	S	D	Y	B	B%
Türkçe	0	0	0	0	0
Sözcükte Anlam	3	3	0	0	100
Metne Sözcük Yerleştirme	1	1	0	0	100
Cümleli Yorumlama ve Açıklama	2	2	0	0	100
Deyimler ve Atasözleri	1	0	1	0	0
Seş Bilgisi - Karma	1	0	1	0	0
Bitişik ve Ayrı Yazılan Kelimeler	1	1	0	0	100
Yazım Kuralları - Karma	1	1	0	0	100
Virgül	1	0	1	0	0
EKLER VE SÖZCÜK YAPISI	1	0	0	0	0
Noktalama İşaretleri - Karma	1	1	0	0	100
Karma Dil Bilgisi	1	0	0	0	0
Paragrafı İkiye Ayırma	1	0	1	0	0
Paragrafa Özgü Soru Kökü	2	0	2	0	0
ANLATIM TEKNİKLERİ VE DÜŞÜNCEYİ GELİŞTİRME YOLLARI	1	1	0	0	100
İki Paragrafın Karşılaştırılması	2	1	1	0	50
Paragrafın Konusu	3	3	0	0	100
Paragrafa Yardımcı Düşünceler	4	4	0	0	100
Paragrafa Ana Düşünce (Ana Fikir)	2	2	0	0	100
Paragrafın Yorumlanması	4	2	2	0	50
Paragrafta Boş Bırakılan Yerleri Tamamlama	2	2	0	0	100
Paragrafta Anlatım Akışını Bozan Cümle	1	1	0	0	100
Diyalogta Boş Bırakılan Yerleri Tamamlama	1	0	1	0	0
Paragrafa Cümle Yerleştirme	1	1	0	0	100
Bir Paragrafa Bağlı Çoklu Sorular	6	5	1	0	83

	Soru	Doğru	Yanlış	Boş	Net	Başarı
Tarih-1	5	3	2	0	2,50	% 50
Coğrafya-1	5	4	1	0	3,75	% 75
Felsefe	5	5	0	0	5,00	% 100
Din Kül. ve Ahl. Bil.	5	5	0	0	5,00	% 100
Felsefe (Seçmeli)	5	0	0	5	0,00	% 0
TYT Sosyal	20	17	3	0	16,25	% 81
Cevap Anahtarı	B	DBEACABCCBACBDBADBDADAAAA				
Cevaplarınız		eeEACABCCcBCDBADBDAD				

	S	D	Y	B	B%
Tarih-1	0	0	0	0	0
İlk ve Orta Çağlarda İç Asya'daki Türk siyasi teşekküllerinin güç ve yönetim yapısını açıklar.	1	1	0	0	100
Uyguladığı uzun vadeli stratejinin Osmanlı Devleti'nin dünya gücü haline gelmesindeki rolünü analiz eder.	1	1	0	0	100
Osmanlı Devleti'nin siyasi varlığına yönelik iç ve dış tehditleri analiz eder.	1	0	1	0	0
Büyük Millet Meclisinin açılış sürecini ve sonrasında meydana gelen gelişmeleri kavrar.	1	0	1	0	0
Hukuk alanında meydana gelen gelişmelerin Türk toplumunda meydana getirdiği değişimleri kavrar.	1	1	0	0	100
Coğrafya-1	0	0	0	0	0
Doğa ve İnsan Etkileşimi	1	1	0	0	100
Dış Kuvvetler	1	0	1	0	0
Nüfus Piramitleri	1	1	0	0	100
Uluslararası Ulaşım Hatları	1	1	0	0	100
Afetlerin Dağılışı ve Afetlerden Korunma Yolları	1	1	0	0	100
Felsefe	0	0	0	0	0
MÖ 6. Yüzyıl - MS 2. Yüzyıl Felsefesinin Ayırıcı Nitelikleri	1	1	0	0	100
Felsefi Düşünce	2	2	0	0	100
15. Yüzyıl - 17. Yüzyıl Felsefesinin Ortaya Çıkışı	1	1	0	0	100
Siyaset Felsefesi	1	1	0	0	100
Din Kül. ve Ahl. Bil.	0	0	0	0	0
Gençlik ve Değerler	1	1	0	0	100
Ahlaki Tutum ve Davranışlar	2	2	0	0	100
İslam ve İbadet	1	1	0	0	100
İslam Düşüncesinde İtikadi, Siyasi ve Fikhi Yorumlar	1	1	0	0	100

	Soru	Doğru	Yanlış	Boş	Net	Başarı
Matematik-1	30	23	5	2	21,75	% 73
Geometri	10	3	2	5	2,50	% 25
TYT Matematik	40	26	7	7	24,25	% 61
Cevap Anahtarı	B	DAEBDAECCDEDBDECECECBCEBDDCBACECABBEBB				
Cevaplarınız		DAEBD ECdDcDBDEbCbBECBCEBB CBB a C B dB				

	S	D	Y	B	B%
Matematik-1	0	0	0	0	0
Rasyonel Sayılar	1	1	0	0	100
Ondalık Sayılar	1	1	0	0	100
Üslü İfadeler	1	1	0	0	100
Köklü İfadeler	1	1	0	0	100
Sayı Problemleri	5	4	1	0	80
Aralık Kavramı ve Basit Eşitsizlikler	1	1	0	0	100
Tek ve Çift Sayılar	1	1	0	0	100
Mutlak Değerli Eşitsizlikler	1	0	0	0	0
Birinci Dereceden Bir Bilinmeyenli Denklemler	1	1	0	0	100
Birinci Dereceden İki Bilinmeyenli Denklemler	1	1	0	0	100
Küme Problemleri	1	0	1	0	0
Fonksiyon Grafikleri	1	1	0	0	100
Koşullu Önerme ve İki Yönlü Koşullu Önerme	1	0	1	0	0
Merkezi Eğilim ve Yayılım Ölçüleri	1	1	0	0	100
Sayı Basamakları	1	1	0	0	100
Çarpımlara Ayırma ve Özdeşlikler	1	1	0	0	100
Rutin Olmayan Problemler	2	2	0	0	100
Yaş Problemleri	1	1	0	0	100
Temel Kavramlar ve Sayı Kümeleri	1	0	1	0	0
Hareket Problemleri	2	1	1	0	50

	Soru	Doğru	Yanlış	Boş	Net	Başarı
Fizik	7	5	1	1	4,75	% 68
Kimya	7	3	3	1	2,25	% 32
Biyoloji	6	2	4	0	1,00	% 17
TYT Fen	20	10	8	2	8,00	% 40
Cevap Anahtarı	B	DBADDEBBBCCDEEDCEBDA				
Cevaplarınız		BAaDEBc CaDdEcDcBDb				

	S	D	Y	B	B%
Fizik	0	0	0	0	0
Fiziksel nicelikleri sınıflandırır.	1	1	0	0	100
Yapışma (adezyon) ve birbirini tutma (kohezyon) olaylarını örneklerle açıklar.	2	1	0	0	50
Konum, alınan yol, yer değiştirme, hız ve hız kavramlarını birbirleri ile ilişkilendirir.	1	1	0	0	100
Elektrik Devreleri	1	1	0	0	100
Isı, sıcaklık ve iç enerji kavramlarını açıklar.	1	0	1	0	0
Aydınlanma	1	1	0	0	100
Kimya	0	0	0	0	0
Kimya Uygulamalarında İş Sağlığı ve Güvenliği	1	0	1	0	0
Elementlerin Sınıflandırılması	1	1	0	0	100
Zayıf Etkileşimlerin Sınıflandırılması	1	0	1	0	0
Mol Kavramı	1	0	0	0	0
Çözeltilerde Derişim	1	1	0	0	100
Asitler ve Bazlar	1	0	1	0	0
Gıdalar	1	1	0	0	100
Biyoloji	0	0	0	0	0
Karbohidratlar	1	0	1	0	0
Küçük Moleküllerin Taşınması	1	1	0	0	100
Hayvanlar	1	0	1	0	0
Mayoz	1	0	1	0	0
Cinsiyete Bağlı Kalıtım	1	0	1	0	0
Ekosistemde Madde ve Enerji Akışı	1	1	0	0	100

MANİSA / YUNUSEMRE
KEP AKADEMİ MEZUN SAYISAL BOZKÖY

-MA - 13022
KAĞAN ÇETİN

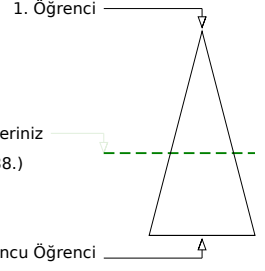
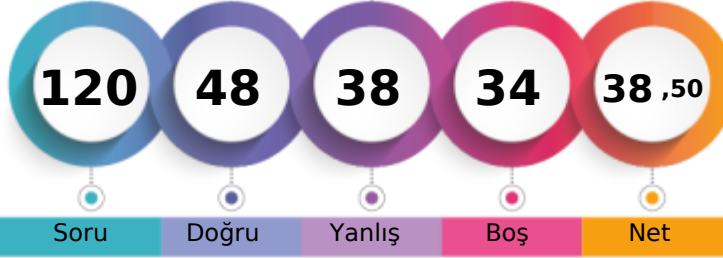

Soru Doğru Yanlış Boş Net

	Şube	Kurum	İlçe	İl	Genel
Öğrenci Sıra No	14	62	365	569	6588
Sınava Katılan Öğrenci Sayısı	15	92	678	957	11446

	Soru	Doğru	Yanlış	Boş	Net	Başarı
TYT Türkçe	40	19	17	4	14,75	% 37
Cevap Anahtarı	A CCCDBEDAACEBADDAAEBDBCBDDCEACBDCEDAACDADA					
Cevaplarınız	eCbDBEcbdacB cDAaBDB BDcbbAebCECDcACbb					

	S	D	Y	B%
Türkçe	0	0	0	0
Sözcükte Anlam	3	2	1	67
Metne Sözcük Yerleştirme	1	0	1	0
Cümleli Yorumlama ve Açıklama	2	2	0	100
Deyimler ve Atasözleri	1	1	0	100
Seş Bilgisi - Karma	1	0	1	0
Bitişik ve Ayrı Yazılan Kelimeler	1	0	1	0
Yazım Kuralları - Karma	1	0	1	0
Virgül	1	0	1	0
EKLER VE SÖZCÜK YAPISI	1	0	1	0
Noktalama İşaretleri - Karma	1	1	0	100
Karma Dil Bilgisi	1	0	0	0
Paragrafı İkiye Ayırma	1	0	1	0
Paragrafa Özgü Soru Kökü	2	1	1	50
ANLATIM TEKNİKLERİ VE DÜŞÜNCEYİ GELİŞTİRME YOLLARI	1	1	0	100
İki Paragrafın Karşılaştırılması	2	1	1	50
Paragrafın Konusu	3	1	1	33
Paragrafa Yardımcı Düşünceler	4	2	2	50
Paragrafa Ana Düşünce (Ana Fikir)	2	1	0	50
Paragrafın Yorumlanması	4	2	2	50
Paragrafta Boş Bırakılan Yerleri Tamamlama	2	2	0	100
Paragrafta Anlatım Akışını Bozan Cümle	1	0	1	0
Diyalogta Boş Bırakılan Yerleri Tamamlama	1	1	0	100
Paragrafa Cümle Yerleştirme	1	0	1	0
Bir Paragrafa Bağlı Çoklu Sorular	6	2	2	33

	Soru	Doğru	Yanlış	Boş	Net	Başarı
Tarih-1	5	3	1	1	2,75	% 55
Coğrafya-1	5	2	2	1	1,50	% 30
Felsefe	5	3	0	2	3,00	% 60
Din Kül. ve Ahl. Bil.	5	4	1	0	3,75	% 75
Felsefe (Seçmeli)	5	0	0	5	0,00	% 0
TYT Sosyal	20	12	4	4	11,00	% 55
Cevap Anahtarı	A ACDBECAABCABBDDADBDAAADAA					
Cevaplarınız	dCD ECA d aAB DaADBD					

	S	D	Y	B%
Tarih-1	0	0	0	0
İlk ve Orta Çağlarda İç Asya'daki Türk siyasi teşekküllerinin güç ve yönetim yapısını açıklar.	1	0	1	0
Uyguladığı uzun vadeli stratejinin Osmanlı Devleti'nin dünya gücü haline gelmesindeki rolünü analiz eder.	1	1	0	100
Osmanlı Devleti'nin siyasi varlığına yönelik iç ve dış tehditleri analiz eder.	1	1	0	100
Büyük Millet Meclisinin açılış sürecini ve sonrasında meydana gelen gelişmeleri kavrar.	1	0	0	0
Hukuk alanında meydana gelen gelişmelerin Türk toplumunda meydana getirdiği değişimleri kavrar.	1	1	0	100
Coğrafya-1	0	0	0	0
Doğa ve İnsan Etkileşimi	1	1	0	100
Dış Kuvvetler	1	1	0	100
Nüfus Piramitleri	1	0	1	0
Uluslararası Ulaşım Hatları	1	0	0	0
Afetlerin Dağılışı ve Afetlerden Korunma Yolları	1	0	1	0
Felsefe	0	0	0	0
MÖ 6. Yüzyıl - MS 2. Yüzyıl Felsefesinin Ayrıcı Nitelikleri	1	1	0	100
Felsefi Düşünce	2	1	0	50
15. Yüzyıl - 17. Yüzyıl Felsefesinin Ortaya Çıkışı	1	0	0	0
Siyaset Felsefesi	1	1	0	100
Din Kül. ve Ahl. Bil.	0	0	0	0
Gençlik ve Değerler	1	0	1	0
Ahlaki Tutum ve Davranışlar	2	2	0	100
İslam ve İbadet	1	1	0	100
İslam Düşüncesinde İtikadi, Siyasi ve Fikhi Yorumlar	1	1	0	100

	Soru	Doğru	Yanlış	Boş	Net	Başarı
Matematik-1	30	8	10	12	5,50	% 18
Geometri	10	0	1	9	-0,25	% 0
TYT Matematik	40	8	11	21	5,25	% 13
Cevap Anahtarı	A CEDAEBDABBCEDEBDECECECEBCEBBDBBACECABBE					
Cevaplarınız	CEBdaBDbcBb c dCc eB Ce					

	S	D	Y	B%
Matematik-1	0	0	0	0
Rasyonel Sayılar	1	1	0	100
Ondalık Sayılar	1	1	0	100
Üslü İfadeler	1	0	1	0
Köklü İfadeler	1	0	1	0
Sayı Problemleri	5	0	3	0
Aralık Kavramı ve Basit Eşitsizlikler	1	1	0	100
Tek ve Çift Sayılar	1	1	0	100
Mutlak Değerli Eşitsizlikler	1	0	1	0
Birinci Dereceden Bir Bilinmeyenli Denklemler	1	0	1	0
Birinci Dereceden İki Bilinmeyenli Denklemler	1	1	0	100
Küme Problemleri	1	0	1	0
Fonksiyon Grafikleri	1	0	0	0
Koşullu Önerme ve İki Yönlü Koşullu Önerme	1	0	0	0
Merkezi Eğilim ve Yayılım Ölçüleri	1	0	1	0
Sayı Basamakları	1	0	0	0
Çarpımlara Ayırma ve Özdeşlikler	1	0	0	0
Rutin Olmayan Problemler	2	1	0	50
Yaş Problemleri	1	1	0	100
Temel Kavramlar ve Sayı Kümeleri	1	0	1	0
Hareket Problemleri	2	0	0	0

	Soru	Doğru	Yanlış	Boş	Net	Başarı
Fizik	7	3	1	3	2,75	% 39
Kimya	7	4	2	1	3,50	% 50
Biyoloji	6	2	3	1	1,25	% 21
TYT Fen	20	9	6	5	7,50	% 38
Cevap Anahtarı	A BEDBADDEEBBCCDADDCEB					
Cevaplarınız	BEeB EEc CCabDDd e					

	S	D	Y	B%
Fizik	0	0	0	0
Fiziksel nicelikleri sınıflandırır.	1	1	0	100
Yapışma (adezyon) ve birbirini tutma (kohezyon) olaylarını örneklerle açıklar.	2	1	1	50
Konum, alınan yol, yer değiştirme, hız ve hız kavramlarını birbirleri ile ilişkilendirir.	1	1	0	100
Elektrik Devreleri	1	0	0	0
Isı, sıcaklık ve iç enerji kavramlarını açıklar.	1	0	0	0
Aydınlanma	1	0	0	0
Kimya	0	0	0	0
Kimya Uygulamalarında İş Sağlığı ve Güvenliği	1	1	0	100
Elementlerin Sınıflandırılması	1	1	0	100
Zayıf Etkileşimlerin Sınıflandırılması	1	0	1	0
Mol Kavramı	1	0	0	0
Çözeltilerde Derişim	1	1	0	100
Asitler ve Bazlar	1	1	0	100
Gıdalar	1	0	1	0
Biyoloji	0	0	0	0
Karbohidratlar	1	0	1	0
Küçük Moleküllerin Taşınması	1	1	0	100
Hayvanlar	1	1	0	100
Mayoz	1	0	1	0
Cinsiyete Bağlı Kalıtım	1	0	0	0
Ekosistemde Madde ve Enerji Akışı	1	0	1	0



271,990 % 49,72

MANİSA / YUNUSEMRE
KEP AKADEMİ MEZUN SAYISAL BOZKÖY

-MA - 13114
METİN ÇAĞLAR

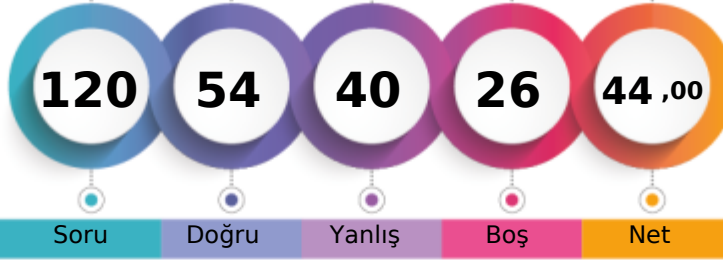

1. Öğrenci

Sizin yeriniz
(5691.)

Sonuncu Öğrenci

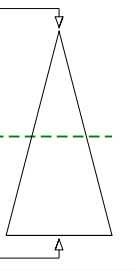

Soru Doğru Yanlış Boş Net

	Şube	Kurum	İlçe	İl	Genel
Öğrenci Sıra No	13	51	299	485	5691 % 49,72
Sınava Katılan Öğrenci Sayısı	15	92	678	957	11446

	Soru	Doğru	Yanlış	Boş	Net	Başarı
TYT Türkçe	40	26	12	2	23,00	% 58
Cevap Anahtarı	B	CDBEDACCEBADD AEBDBCBDECEBDCDAACDADAAC				
Cevaplarınız		bDBE cCC BbcbAdBDBCBDECEBDCDAACbAaAcD				

	S	D	Y	B	B%
Türkçe	0	0	0	0	0
Sözcükte Anlam	3	3	0	0	100
Metne Sözcük Yerleştirme	1	0	1	0	0
Cümleli Yorumlama ve Açıklama	2	2	0	0	100
Deyimler ve Atasözleri	1	1	0	0	100
Seş Bilgisi - Karma	1	0	0	0	0
Bitişik ve Ayrı Yazılan Kelimeler	1	0	1	0	0
Yazım Kuralları - Karma	1	0	1	0	0
Virgül	1	0	1	0	0
EKLER VE SÖZCÜK YAPISI	1	0	0	0	0
Noktalama İşaretleri - Karma	1	1	0	0	100
Karma Dil Bilgisi	1	0	1	0	0
Paragrafı İkiye Ayırma	1	0	1	0	0
Paragrafa Özgü Soru Kökü	2	1	1	0	50
ANLATIM TEKNİKLERİ VE DÜŞÜNCEYİ GELİŞTİRME YOLLARI	1	1	0	0	100
İki Paragrafın Karşılaştırılması	2	1	1	0	50
Paragrafın Konusu	3	2	1	0	67
Paragrafa Yardımcı Düşünceler	4	3	1	0	75
Paragrafa Ana Düşünce (Ana Fikir)	2	2	0	0	100
Paragrafın Yorumlanması	4	4	0	0	100
Paragrafta Boş Bırakılan Yerleri Tamamlama	2	2	0	0	100
Paragrafta Anlatım Akışını Bozan Cümle	1	1	0	0	100
Diyalogta Boş Bırakılan Yerleri Tamamlama	1	0	1	0	0
Paragrafa Cümle Yerleştirme	1	0	1	0	0
Bir Paragrafa Bağlı Çoklu Sorular	6	4	2	0	67

	Soru	Doğru	Yanlış	Boş	Net	Başarı
Tarih-1	5	3	1	1	2,75	% 55
Coğrafya-1	5	3	2	0	2,50	% 50
Felsefe	5	4	1	0	3,75	% 75
Din Kül. ve Ahl. Bil.	5	3	2	0	2,50	% 50
Felsefe (Seçmeli)	5	0	0	5	0,00	% 0
TYT Sosyal	20	13	6	1	11,50	% 58
Cevap Anahtarı	B	DBEACABCCBACBDBADBDADAAAA				
Cevaplarınız		De ACAaCCbcCDBAaeDAD				

	S	D	Y	B	B%
Tarih-1	0	0	0	0	0
İlk ve Orta Çağlarda İç Asya'daki Türk siyasi teşekküllerinin güç ve yönetim yapısını açıklar.	1	1	0	0	100
Uyguladığı uzun vadeli stratejinin Osmanlı Devleti'nin dünya gücü haline gelmesindeki rolünü analiz eder.	1	1	0	0	100
Osmanlı Devleti'nin siyasi varlığına yönelik iç ve dış tehditleri analiz eder.	1	1	0	0	100
Büyük Millet Meclisinin açılış sürecini ve sonrasında meydana gelen gelişmeleri kavrar.	1	0	1	0	0
Hukuk alanında meydana gelen gelişmelerin Türk toplumunda meydana getirdiği değişimleri kavrar.	1	0	0	0	0
Coğrafya-1	0	0	0	0	0
Doğa ve İnsan Etkileşimi	1	1	0	0	100
Dış Kuvvetler	1	0	1	0	0
Nüfus Piramitleri	1	1	0	0	100
Uluslararası Ulaşım Hatları	1	0	1	0	0
Afetlerin Dağılışı ve Afetlerden Korunma Yolları	1	1	0	0	100
Felsefe	0	0	0	0	0
MÖ 6. Yüzyıl - MS 2. Yüzyıl Felsefesinin Ayırıcı Nitelikleri	1	1	0	0	100
Felsefi Düşünce	2	1	1	0	50
15. Yüzyıl - 17. Yüzyıl Felsefesinin Ortaya Çıkışı	1	1	0	0	100
Siyaset Felsefesi	1	1	0	0	100
Din Kül. ve Ahl. Bil.	0	0	0	0	0
Gençlik ve Değerler	1	1	0	0	100
Ahlaki Tutum ve Davranışlar	2	2	0	0	100
İslam ve İbadet	1	0	1	0	0
İslam Düşüncesinde İtikadi, Siyasi ve Fikhi Yorumlar	1	0	1	0	0

	Soru	Doğru	Yanlış	Boş	Net	Başarı
Matematik-1	30	9	10	11	6,50	% 22
Geometri	10	1	2	7	0,50	% 5
TYT Matematik	40	10	12	18	7,00	% 18
Cevap Anahtarı	B	DAEBDAECCDEDBDECECECBCEBDDCBACECABBEBB				
Cevaplarınız		cBDcEdb bDBDb Cb b dC b B aC e				

	S	D	Y	B	B%
Matematik-1	0	0	0	0	0
Rasyonel Sayılar	1	0	1	0	0
Ondalık Sayılar	1	1	0	0	100
Üslü İfadeler	1	0	0	0	0
Kökü İfadeler	1	0	0	0	0
Sayı Problemleri	5	0	1	0	0
Aralık Kavramı ve Basit Eşitsizlikler	1	1	0	0	100
Tek ve Çift Sayılar	1	1	0	0	100
Mutlak Değerli Eşitsizlikler	1	0	1	0	0
Birinci Dereceden Bir Bilinmeyenli Denklemler	1	0	0	0	0
Birinci Dereceden İki Bilinmeyenli Denklemler	1	1	0	0	100
Küme Problemleri	1	0	1	0	0
Fonksiyon Grafikleri	1	0	0	0	0
Koşullu Önerme ve İki Yönlü Koşullu Önerme	1	0	1	0	0
Merkezi Eğilim ve Yayılım Ölçüleri	1	1	0	0	100
Sayı Basamakları	1	1	0	0	100
Çarpımlara Ayırma ve Özdeşlikler	1	1	0	0	100
Rutin Olmayan Problemler	2	0	2	0	0
Yaş Problemleri	1	0	1	0	0
Temel Kavramlar ve Sayı Kümeleri	1	0	1	0	0
Hareket Problemleri	2	1	0	0	50

	Soru	Doğru	Yanlış	Boş	Net	Başarı
Fizik	7	1	4	2	0,00	% 0
Kimya	7	2	3	2	1,25	% 18
Biyoloji	6	2	3	1	1,25	% 21
TYT Fen	20	5	10	5	2,50	% 13
Cevap Anahtarı	B	DBADDEBBBCCDEEDCEBDA				
Cevaplarınız		ee edBa aaEEDd Bee				

	S	D	Y	B	B%
Fizik	0	0	0	0	0
Fiziksel nicelikleri sınıflandırır.	1	1	0	0	100
Yapışma (adezyon) ve birbirini tutma (kohezyon) olaylarını örneklerle açıklar.	2	0	2	0	0
Konum, alınan yol, yer değiştirme, hız ve hız kavramlarını birbirleri ile ilişkilendirir.	1	0	1	0	0
Elektrik Devreleri	1	0	0	0	0
Isı, sıcaklık ve iç enerji kavramlarını açıklar.	1	0	0	0	0
Aydınlanma	1	0	1	0	0
Kimya	0	0	0	0	0
Kimya Uygulamalarında İş Sağlığı ve Güvenliği	1	1	0	0	100
Elementlerin Sınıflandırılması	1	1	0	0	100
Zayıf Etkileşimlerin Sınıflandırılması	1	0	1	0	0
Mol Kavramı	1	0	0	0	0
Çözeltilerde Derişim	1	0	0	0	0
Asitler ve Bazlar	1	0	1	0	0
Gıdalar	1	0	1	0	0
Biyoloji	0	0	0	0	0
Karbohidratlar	1	0	1	0	0
Küçük Moleküllerin Taşınması	1	0	1	0	0
Hayvanlar	1	1	0	0	100
Mayoz	1	0	1	0	0
Cinsiyete Bağlı Kalıtım	1	0	0	0	0
Ekosistemde Madde ve Enerji Akışı	1	1	0	0	100

MANİSA / YUNUSEMRE
KEP AKADEMİ MEZUN SAYISAL BOZKÖY

-MA - 17002
NİLGÜN ALPTEKİN

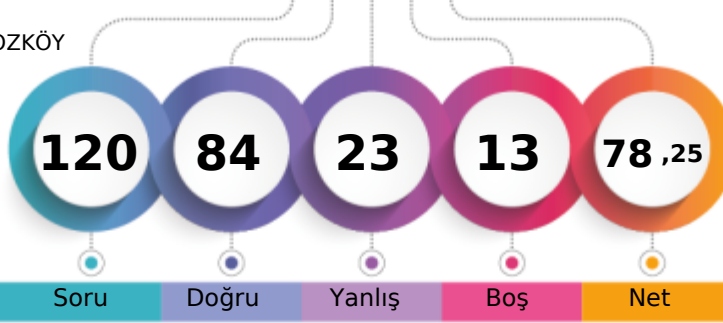

1. Öğrenci

Sizin yeriniz
(977.)

Sonuncu Öğrenci

Soru

Doğru

Yanlış

Boş

Net

Şube

Kurum

İlçe

İl

Genel

Öğrenci Sıra No

3

8

50

91

977 % 8,54

Sınava Katılan Öğrenci Sayısı

15

92

678

957

11446

	Soru	Doğru	Yanlış	Boş	Net	Başarı
TYT Türkçe	40	32	6	2	30,50	% 76
Cevap Anahtarı	A CCCDBEDAACEBADDAAEBDBCBDDCEABDCECAACDADA					
Cevaplarınız	CCCDBEDAACdBAcDdEBDBCBDDCEABDCECaAAa e A					

	S	D	Y	B%
Türkçe	0	0	0	0
Sözcükte Anlam	3	3	0	100
Metne Sözcük Yerleştirme	1	1	0	100
Cümleli Yorumlama ve Açıklama	2	2	0	100
Deyimler ve Atasözleri	1	1	0	100
Seş Bilgisi - Karma	1	1	0	100
Bitişik ve Ayrı Yazılan Kelimeler	1	1	0	100
Yazım Kuralları - Karma	1	1	0	100
Virgül	1	1	0	100
EKLER VE SÖZCÜK YAPISI	1	0	1	0
Noktalama İşaretleri - Karma	1	1	0	100
Karma Dil Bilgisi	1	1	0	100
Paragrafı İkiye Ayırma	1	0	1	0
Paragrafa Özgü Soru Kökü	2	2	0	100
ANLATIM TEKNİKLERİ VE DÜŞÜNCEYİ GELİŞTİRME YOLLARI	1	0	1	0
İki Paragrafın Karşılaştırılması	2	2	0	100
Paragrafın Konusu	3	2	0	67
Paragrafa Yardımcı Düşünceler	4	3	0	75
Paragrafa Ana Düşünce (Ana Fikir)	2	2	0	100
Paragrafın Yorumlanması	4	2	2	50
Paragrafta Boş Bırakılan Yerleri Tamamlama	2	2	0	100
Paragrafta Anlatım Akışını Bozan Cümle	1	1	0	100
Diyalogta Boş Bırakılan Yerleri Tamamlama	1	1	0	100
Paragrafa Cümle Yerleştirme	1	1	0	100
Bir Paragrafa Bağlı Çoklu Sorular	6	2	2	33

	Soru	Doğru	Yanlış	Boş	Net	Başarı
Tarih-1	5	3	1	1	2,75	% 55
Coğrafya-1	5	3	1	1	2,75	% 55
Felsefe	5	5	0	0	5,00	% 100
Din Kül. ve Ahl. Bil.	5	3	1	1	2,75	% 55
Felsefe (Seçmeli)	5	0	0	5	0,00	% 0
TYT Sosyal	20	14	3	3	13,25	% 66
Cevap Anahtarı	A ACDBECAABCABBCCDDADBDAAADAA					
Cevaplarınız	dDBEC AeCABBCC AaBD					

	S	D	Y	B%
Tarih-1	0	0	0	0
İlk ve Orta Çağlarda İç Asya'daki Türk siyasi teşekküllerinin güç ve yönetim yapısını açıklar.	1	0	0	0
Uyguladığı uzun vadeli stratejinin Osmanlı Devleti'nin dünya gücü haline gelmesindeki rolünü analiz eder.	1	0	1	0
Osmanlı Devleti'nin siyasi varlığına yönelik iç ve dış tehditleri analiz eder.	1	1	0	100
Büyük Millet Meclisinin açılış sürecini ve sonrasında meydana gelen gelişmeleri kavrar.	1	1	0	100
Hukuk alanında meydana gelen gelişmelerin Türk toplumunda meydana getirdiği değişimleri kavrar.	1	1	0	100
Coğrafya-1	0	0	0	0
Doğa ve İnsan Etkileşimi	1	1	0	100
Dış Kuvvetler	1	0	0	0
Nüfus Piramitleri	1	1	0	100
Uluslararası Ulaşım Hatları	1	0	1	0
Afetlerin Dağılışı ve Afetlerden Korunma Yolları	1	1	0	100
Felsefe	0	0	0	0
MÖ 6. Yüzyıl - MS 2. Yüzyıl Felsefesinin Ayrıcı Nitelikleri	1	1	0	100
Felsefi Düşünce	2	2	0	100
15. Yüzyıl - 17. Yüzyıl Felsefesinin Ortaya Çıkışı	1	1	0	100
Siyaset Felsefesi	1	1	0	100
Din Kül. ve Ahl. Bil.	0	0	0	0
Gençlik ve Değerler	1	0	0	0
Ahlaki Tutum ve Davranışlar	2	2	0	100
İslam ve İbadet	1	0	1	0
İslam Düşüncesinde İtikadi, Siyasi ve Fikhi Yorumlar	1	1	0	100

	Soru	Doğru	Yanlış	Boş	Net	Başarı
Matematik-1	30	22	6	2	20,50	% 68
Geometri	10	4	2	4	3,50	% 35
TYT Matematik	40	26	8	6	24,00	% 60
Cevap Anahtarı	A CEDAEBDABBCEDEBDBCECECECBCEBBDBBACECABBE					
Cevaplarınız	CEDAEBDABBdEDDBbabCd ECBcDBBD BdACcC					

	S	D	Y	B%
Matematik-1	0	0	0	0
Rasyonel Sayılar	1	1	0	100
Ondalık Sayılar	1	1	0	100
Üslü İfadeler	1	1	0	100
Köklü İfadeler	1	1	0	100
Sayı Problemleri	5	3	2	60
Aralık Kavramı ve Basit Eşitsizlikler	1	1	0	100
Tek ve Çift Sayılar	1	1	0	100
Mutlak Değerli Eşitsizlikler	1	1	0	100
Birinci Dereceden Bir Bilinmeyenli Denklemler	1	1	0	100
Birinci Dereceden İki Bilinmeyenli Denklemler	1	1	0	100
Küme Problemleri	1	0	1	0
Fonksiyon Grafikleri	1	1	0	100
Koşullu Önerme ve İki Yönlü Koşullu Önerme	1	1	0	100
Merkezi Eğilim ve Yayılım Ölçüleri	1	1	0	100
Sayı Basamakları	1	1	0	100
Çarpımlara Ayırma ve Özdeşlikler	1	0	1	0
Rutin Olmayan Problemler	2	1	1	50
Yaş Problemleri	1	1	0	100
Temel Kavramlar ve Sayı Kümeleri	1	0	1	0
Hareket Problemleri	2	1	0	50

	Soru	Doğru	Yanlış	Boş	Net	Başarı
Fizik	7	3	3	1	2,25	% 32
Kimya	7	6	0	1	6,00	% 86
Biyoloji	6	3	3	0	2,25	% 38
TYT Fen	20	12	6	2	10,50	% 53
Cevap Anahtarı	A BEDBADDEEBBCCDADDCEB					
Cevaplarınız	BEDcee EE BCCDbDDdEa					

	S	D	Y	B%
Fizik	0	0	0	0
Fiziksel nicelikleri sınıflandırır.	1	1	0	100
Yapışma (adezyon) ve birbirini tutma (kohezyon) olaylarını örneklerle açıklar.	2	2	0	100
Konum, alınan yol, yer değiştirme, hız ve hız kavramlarını birbirleri ile ilişkilendirir.	1	0	1	0
Elektrik Devreleri	1	0	1	0
Isı, sıcaklık ve iç enerji kavramlarını açıklar.	1	0	1	0
Aydınlanma	1	0	0	0
Kimya	0	0	0	0
Kimya Uygulamalarında İş Sağlığı ve Güvenliği	1	1	0	100
Elementlerin Sınıflandırılması	1	1	0	100
Zayıf Etkileşimlerin Sınıflandırılması	1	0	0	0
Mol Kavramı	1	1	0	100
Çözeltilerde Derişim	1	1	0	100
Asitler ve Bazlar	1	1	0	100
Gıdalar	1	1	0	100
Biyoloji	0	0	0	0
Karbohidratlar	1	0	1	0
Küçük Moleküllerin Taşınması	1	1	0	100
Hayvanlar	1	1	0	100
Mayoz	1	0	1	0
Cinsiyete Bağlı Kalıtım	1	1	0	100
Ekosistemde Madde ve Enerji Akışı	1	0	1	0

MANİSA / YUNUSEMRE
KEP AKADEMİ MEZUN SAYISAL BOZKÖY

-MA - 0
OĞUZ TEKGÜL

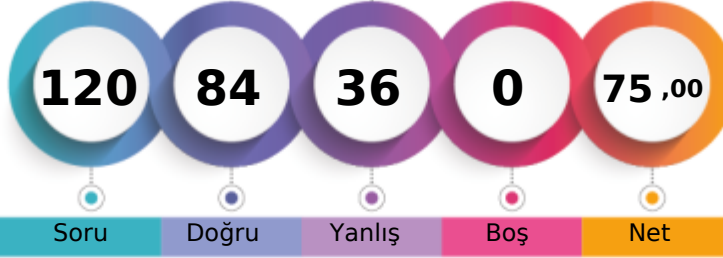

1. Öğrenci

Sizin yeriniz
(1221.)

Sonuncu Öğrenci

Soru Doğru Yanlış Boş Net

Şube Kurum İlçe İl Genel

Öğrenci Sıra No 6 13 63 119 1221 % 10,67

Sınava Katılan Öğrenci Sayısı 15 92 678 957 11446

	Soru	Doğru	Yanlış	Boş	Net	Başarı
TYT Türkçe	40	25	15	0	21,25	% 53
Cevap Anahtarı	B	CDBEDACCEBADD AEBDBCBDEECABDCECDAAACDADAAC				
Cevaplarınız		CbBdacCeEBACDedeDBCcDdcCdBCECaAACDAecAC				

	S	D	Y	B	B%
Türkçe	0	0	0	0	0
Sözcükte Anlam	3	2	1	67	
Metne Sözcük Yerleştirme	1	1	0	100	
Cümleli Yorumlama ve Açıklama	2	1	1	50	
Deyimler ve Atasözleri	1	0	1	0	
Seş Bilgisi - Karma	1	0	1	0	
Bitişik ve Ayrı Yazılan Kelimeler	1	0	1	0	
Yazım Kuralları - Karma	1	1	0	100	
Virgül	1	1	0	100	
EKLER VE SÖZCÜK YAPISI	1	1	0	100	
Noktalama İşaretleri - Karma	1	1	0	100	
Karma Dil Bilgisi	1	1	0	100	
Paragrafı İkiye Ayırma	1	0	1	0	
Paragrafa Özgü Soru Kökü	2	1	1	50	
ANLATIM TEKNİKLERİ VE DÜŞÜNCEYİ GELİŞTİRME YOLLARI	1	0	1	0	
İki Paragrafın Karşılaştırılması	2	1	1	50	
Paragrafın Konusu	3	1	2	33	
Paragrafa Yardımcı Düşünceler	4	4	0	100	
Paragrafa Ana Düşünce (Ana Fikir)	2	2	0	100	
Paragrafın Yorumlanması	4	2	2	50	
Paragrafta Boş Bırakılan Yerleri Tamamlama	2	2	0	100	
Paragrafta Anlatım Akışını Bozan Cümle	1	1	0	100	
Diyalogta Boş Bırakılan Yerleri Tamamlama	1	0	1	0	
Paragrafa Cümle Yerleştirme	1	1	0	100	
Bir Paragrafa Bağlı Çoklu Sorular	6	4	2	67	

	Soru	Doğru	Yanlış	Boş	Net	Başarı
Tarih-1	5	5	0	0	5,00	% 100
Coğrafya-1	5	4	1	0	3,75	% 75
Felsefe	5	4	1	0	3,75	% 75
Din Kül. ve Ahl. Bil.	5	4	1	0	3,75	% 75
Felsefe (Seçmeli)	5	0	0	5	0,00	% 0
TYT Sosyal	20	17	3	0	16,25	% 81
Cevap Anahtarı	B	DBEACABCCBACDBADBDDADAAAA				
Cevaplarınız		DBEACABCCbBCDBeaBDAD				

	S	D	Y	B	B%
Tarih-1	0	0	0	0	0
İlk ve Orta Çağlarda İç Asya'daki Türk siyasi teşekküllerinin güç ve yönetim yapısını açıklar.	1	1	0	100	
Uyguladığı uzun vadeli stratejinin Osmanlı Devleti'nin dünya gücü haline gelmesindeki rolünü analiz eder.	1	1	0	100	
Osmanlı Devleti'nin siyasi varlığına yönelik iç ve dış tehditleri analiz eder.	1	1	0	100	
Büyük Millet Meclisinin açılış sürecini ve sonrasında meydana gelen gelişmeleri kavrar.	1	1	0	100	
Hukuk alanında meydana gelen gelişmelerin Türk toplumunda meydana getirdiği değişimleri kavrar.	1	1	0	100	
Coğrafya-1	0	0	0	0	0
Doğa ve İnsan Etkileşimi	1	1	0	100	
Dış Kuvvetler	1	0	1	0	
Nüfus Piramitleri	1	1	0	100	
Uluslararası Ulaşım Hatları	1	1	0	100	
Afetlerin Dağılışı ve Afetlerden Korunma Yolları	1	1	0	100	
Felsefe	0	0	0	0	0
MÖ 6. Yüzyıl - MS 2. Yüzyıl Felsefesinin Ayrıcı Nitelikleri	1	0	1	0	
Felsefi Düşünce	2	2	0	100	
15. Yüzyıl - 17. Yüzyıl Felsefesinin Ortaya Çıkışı	1	1	0	100	
Siyaset Felsefesi	1	1	0	100	
Din Kül. ve Ahl. Bil.	0	0	0	0	0
Gençlik ve Değerler	1	1	0	100	
Ahlaki Tutum ve Davranışlar	2	2	0	100	
İslam ve İbadet	1	0	1	0	
İslam Düşüncesinde İtikadi, Siyasi ve Fikhi Yorumlar	1	1	0	100	

	Soru	Doğru	Yanlış	Boş	Net	Başarı
Matematik-1	30	22	8	0	20,00	% 67
Geometri	10	7	3	0	6,25	% 63
TYT Matematik	40	29	11	0	26,25	% 66
Cevap Anahtarı	B	DAEBDAECCDEDBDECECECBCEBBDDBACECABBEBB				
Cevaplarınız		aeEBDDeCCbEDBDcbCcdECBCEBBDDBBBbCbCAeBEBB				

	S	D	Y	B	B%
Matematik-1	0	0	0	0	0
Rasyonel Sayılar	1	1	0	100	
Ondalık Sayılar	1	1	0	100	
Üslü İfadeler	1	0	1	0	
Köklü İfadeler	1	0	1	0	
Sayı Problemleri	5	4	1	80	
Aralık Kavramı ve Basit Eşitsizlikler	1	1	0	100	
Tek ve Çift Sayılar	1	1	0	100	
Mutlak Değerli Eşitsizlikler	1	0	1	0	
Birinci Dereceden Bir Bilinmeyenli Denklemler	1	1	0	100	
Birinci Dereceden İki Bilinmeyenli Denklemler	1	1	0	100	
Küme Problemleri	1	1	0	100	
Fonksiyon Grafikleri	1	0	1	0	
Koşullu Önerme ve İki Yönlü Koşullu Önerme	1	1	0	100	
Merkezi Eğilim ve Yayılım Ölçüleri	1	1	0	100	
Sayı Basamakları	1	1	0	100	
Çarpımlara Ayırma ve Özdeşlikler	1	1	0	100	
Rutin Olmayan Problemler	2	1	1	50	
Yaş Problemleri	1	1	0	100	
Temel Kavramlar ve Sayı Kümeleri	1	0	1	0	
Hareket Problemleri	2	1	1	50	

	Soru	Doğru	Yanlış	Boş	Net	Başarı
Fizik	7	4	3	0	3,25	% 46
Kimya	7	6	1	0	5,75	% 82
Biyoloji	6	3	3	0	2,25	% 38
TYT Fen	20	13	7	0	11,25	% 56
Cevap Anahtarı	B	DBADDEBBBCCDEEDCEBDA				
Cevaplarınız		eaADaEBcBCCDEEDdaBDe				

	S	D	Y	B	B%
Fizik	0	0	0	0	0
Fiziksel nicelikleri sınıflandırır.	1	1	0	100	
Yapışma (adezyon) ve birbirini tutma (kohezyon) olaylarını örneklerle açıklar.	2	1	1	50	
Konum, alınan yol, yer değiştirme, hız ve hız kavramlarını birbirleri ile ilişkilendirir.	1	0	1	0	
Elektrik Devreleri	1	1	0	100	
Isı, sıcaklık ve iç enerji kavramlarını açıklar.	1	1	0	100	
Aydınlanma	1	0	1	0	
Kimya	0	0	0	0	0
Kimya Uygulamalarında İş Sağlığı ve Güvenliği	1	1	0	100	
Elementlerin Sınıflandırılması	1	1	0	100	
Zayıf Etkileşimlerin Sınıflandırılması	1	0	1	0	
Mol Kavramı	1	1	0	100	
Çözeltilerde Derişim	1	1	0	100	
Asitler ve Bazlar	1	1	0	100	
Gıdalar	1	1	0	100	
Biyoloji	0	0	0	0	0
Karbohidratlar	1	0	1	0	
Küçük Moleküllerin Taşınması	1	1	0	100	
Hayvanlar	1	1	0	100	
Mayoz	1	0	1	0	
Cinsiyete Bağlı Kalıtım	1	0	1	0	
Ekosistemde Madde ve Enerji Akışı	1	1	0	100	

MANİSA / YUNUSEMRE
KEP AKADEMİ MEZUN SAYISAL BOZKÖY

-MA - 0
RIZA CAN AYDIN

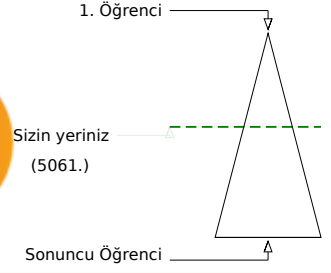
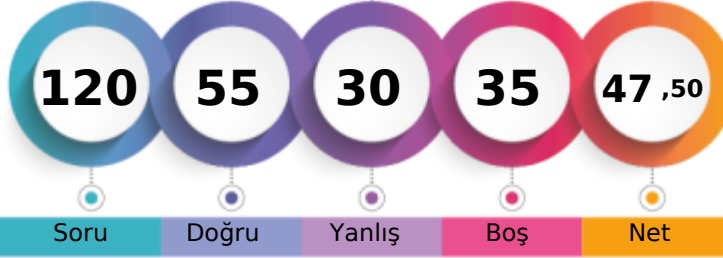

Soru Doğru Yanlış Boş Net

Şube Kurum İlçe İl Genel

Öğrenci Sıra No 12 45 261 436 5061 % 44,22

Sınava Katılan Öğrenci Sayısı 15 92 678 957 11446

	Soru	Doğru	Yanlış	Boş	Net	Başarı
TYT Türkçe	40	24	15	1	20,25	% 51
Cevap Anahtarı	A CCCDBEDAACEBADDAAEBDBCBDDCEACBDCEDAACDADA					
Cevaplarınız	eCdaB DbACEBdDbAdBDBdBDDBcBBeBECDAcaDeDA					

	S	D	Y	B%
Türkçe	0	0	0	0
Sözcükte Anlam	3	1	2	33
Metne Sözcük Yerleştirme	1	0	1	0
Cümleli Yorumlama ve Açıklama	2	1	1	50
Deyimler ve Atasözleri	1	0	0	0
Seş Bilgisi - Karma	1	1	0	100
Bitişik ve Ayrı Yazılan Kelimeler	1	0	1	0
Yazım Kuralları - Karma	1	1	0	100
Virgül	1	1	0	100
EKLER VE SÖZCÜK YAPISI	1	1	0	100
Noktalama İşaretleri - Karma	1	1	0	100
Karma Dil Bilgisi	1	0	1	0
Paragrafı İkiye Ayırma	1	1	0	100
Paragrafa Özgü Soru Kökü	2	0	2	0
ANLATIM TEKNİKLERİ VE DÜŞÜNCEYİ GELİŞTİRME YOLLARI	1	1	0	100
İki Paragrafın Karşılaştırılması	2	1	1	50
Paragrafın Konusu	3	3	0	100
Paragrafa Yardımcı Düşünceler	4	4	0	100
Paragrafa Ana Düşünce (Ana Fikir)	2	1	1	50
Paragrafın Yorumlanması	4	3	1	75
Paragrafta Boş Bırakılan Yerleri Tamamlama	2	1	1	50
Paragrafta Anlatım Akışını Bozan Cümle	1	1	0	100
Diyalogta Boş Bırakılan Yerleri Tamamlama	1	0	1	0
Paragrafa Cümle Yerleştirme	1	0	1	0
Bir Paragrafa Bağlı Çoklu Sorular	6	3	3	50

	Soru	Doğru	Yanlış	Boş	Net	Başarı
Tarih-1	5	4	1	0	3,75	% 75
Coğrafya-1	5	3	1	1	2,75	% 55
Felsefe	5	4	1	0	3,75	% 75
Din Kül. ve Ahl. Bil.	5	2	2	1	1,50	% 30
Felsefe (Seçmeli)	5	0	0	5	0,00	% 0
TYT Sosyal	20	13	5	2	11,75	% 59
Cevap Anahtarı	A ACDBECAABCABBCCDDADBDAAADAA					
Cevaplarınız	ACDeECAa aeBBCD AaBa					

	S	D	Y	B%
Tarih-1	0	0	0	0
İlk ve Orta Çağlarda İç Asya'daki Türk siyasi teşekküllerinin güç ve yönetim yapısını açıklar.	1	1	0	100
Uyguladığı uzun vadeli stratejinin Osmanlı Devleti'nin dünya gücü haline gelmesindeki rolünü analiz eder.	1	1	0	100
Osmanlı Devleti'nin siyasi varlığına yönelik iç ve dış tehditleri analiz eder.	1	1	0	100
Büyük Millet Meclisinin açılış sürecini ve sonrasında meydana gelen gelişmeleri kavrar.	1	0	1	0
Hukuk alanında meydana gelen gelişmelerin Türk toplumunda meydana getirdiği değişimleri kavrar.	1	1	0	100
Coğrafya-1	0	0	0	0
Doğa ve İnsan Etkileşimi	1	1	0	100
Dış Kuvvetler	1	1	0	100
Nüfus Piramitleri	1	1	0	100
Uluslararası Ulaşım Hatları	1	0	0	0
Afetlerin Dağılışı ve Afetlerden Korunma Yolları	1	0	1	0
Felsefe	0	0	0	0
MÖ 6. Yüzyıl - MS 2. Yüzyıl Felsefesinin Ayrıcı Nitelikleri	1	0	1	0
Felsefi Düşünce	2	2	0	100
15. Yüzyıl - 17. Yüzyıl Felsefesinin Ortaya Çıkışı	1	1	0	100
Siyaset Felsefesi	1	1	0	100
Din Kül. ve Ahl. Bil.	0	0	0	0
Gençlik ve Değerler	1	0	0	0
Ahlaki Tutum ve Davranışlar	2	1	1	50
İslam ve İbadet	1	0	1	0
İslam Düşüncesinde İtikadi, Siyasi ve Fikhi Yorumlar	1	1	0	100

	Soru	Doğru	Yanlış	Boş	Net	Başarı
Matematik-1	30	10	2	18	9,50	% 32
Geometri	10	0	0	10	0,00	% 0
TYT Matematik	40	10	2	28	9,50	% 24
Cevap Anahtarı	A CEDAEBDABBCEDEBDBCECECEBCEBBDCEBACECABBE					
Cevaplarınız	CE AEBDcBB E D c					

	S	D	Y	B%
Matematik-1	0	0	0	0
Rasyonel Sayılar	1	1	0	100
Ondalık Sayılar	1	1	0	100
Üslü İfadeler	1	0	0	0
Köklü İfadeler	1	1	0	100
Sayı Problemleri	5	1	0	20
Aralık Kavramı ve Basit Eşitsizlikler	1	1	0	100
Tek ve Çift Sayılar	1	1	0	100
Mutlak Değerli Eşitsizlikler	1	0	1	0
Birinci Dereceden Bir Bilinmeyenli Denklemler	1	1	0	100
Birinci Dereceden İki Bilinmeyenli Denklemler	1	1	0	100
Küme Problemleri	1	0	0	0
Fonksiyon Grafikleri	1	0	0	0
Koşullu Önerme ve İki Yönlü Koşullu Önerme	1	1	0	100
Merkezi Eğilim ve Yayılım Ölçüleri	1	0	0	0
Sayı Basamakları	1	0	0	0
Çarpımlara Ayırma ve Özdeşlikler	1	1	0	100
Rutin Olmayan Problemler	2	0	0	0
Yaş Problemleri	1	0	0	0
Temel Kavramlar ve Sayı Kümeleri	1	0	1	0
Hareket Problemleri	2	0	0	0

	Soru	Doğru	Yanlış	Boş	Net	Başarı
Fizik	7	3	4	0	2,00	% 29
Kimya	7	3	2	2	2,50	% 36
Biyoloji	6	2	2	2	1,50	% 25
TYT Fen	20	8	8	4	6,00	% 30
Cevap Anahtarı	A BEDBADDEEBCCDADDCEB					
Cevaplarınız	BEeBeccdeC CDaE dE					

	S	D	Y	B%
Fizik	0	0	0	0
Fiziksel nicelikleri sınıflandırır.	1	1	0	100
Yapışma (adezyon) ve birbirini tutma (kohezyon) olaylarını örneklerle açıklar.	2	1	1	50
Konum, alınan yol, yer değiştirme, hız ve hız kavramlarını birbirleri ile ilişkilendirir.	1	1	0	100
Elektrik Devreleri	1	0	1	0
Isı, sıcaklık ve iç enerji kavramlarını açıklar.	1	0	1	0
Aydınlanma	1	0	1	0
Kimya	0	0	0	0
Kimya Uygulamalarında İş Sağlığı ve Güvenliği	1	0	0	0
Elementlerin Sınıflandırılması	1	1	0	100
Zayıf Etkileşimlerin Sınıflandırılması	1	0	1	0
Mol Kavramı	1	0	0	0
Çözeltilerde Derişim	1	0	0	0
Asitler ve Bazlar	1	1	0	100
Gıdalar	1	0	0	100
Biyoloji	0	0	0	0
Karbohidratlar	1	1	0	100
Küçük Moleküllerin Taşınması	1	0	1	0
Hayvanlar	1	0	0	0
Mayoz	1	0	1	0
Cinsiyete Bağlı Kalıtım	1	1	0	100
Ekosistemde Madde ve Enerji Akışı	1	0	0	0

MANİSA / YUNUSEMRE
KEP AKADEMİ MEZUN SAYISAL BOZKÖY

-MA - 0
SERRA SOFUOĞLU

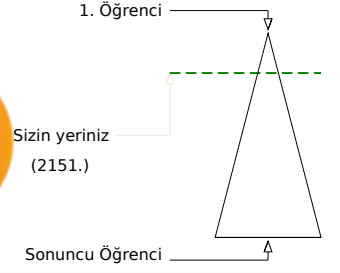

Soru Doğru Yanlış Boş Net

	Şube	Kurum	İlçe	İl	Genel
Öğrenci Sıra No	8	19	107	208	2151 % 18,79
Sınava Katılan Öğrenci Sayısı	15	92	678	957	11446

	Soru	Doğru	Yanlış	Boş	Net	Başarı
TYT Türkçe	40	31	7	2	29,25	% 73
Cevap Anahtarı	B	CDBEDACCEBADD AEBDBCEBDECBDCEDCAACDADAAC				
Cevaplarınız		CaBEDACCaB cDAaBDBeBDECBDCEDCAACDA Aea				

	S	D	Y	B	B%
Türkçe	0	0	0	0	0
Sözcükte Anlam	3	3	0	0	100
Metne Sözcük Yerleştirme	1	1	0	0	100
Cümleli Yorumlama ve Açıklama	2	1	1	0	50
Deyimler ve Atasözleri	1	1	0	0	100
Seş Bilgisi - Karma	1	1	0	0	100
Bitişik ve Ayrı Yazılan Kelimeler	1	1	0	0	100
Yazım Kuralları - Karma	1	0	1	0	0
Virgül	1	0	1	0	0
EKLER VE SÖZCÜK YAPISI	1	0	1	0	0
Noktalamla İşaretleri - Karma	1	1	0	0	100
Karma Dil Bilgisi	1	0	0	0	0
Paragrafı İkiye Ayırma	1	0	1	0	0
Paragrafa Özgü Soru Kökü	2	2	0	0	100
ANLATIM TEKNİKLERİ VE DÜŞÜNCEYİ GELİŞTİRME YOLLARI	1	1	0	0	100
İki Paragrafın Karşılaştırılması	2	1	1	0	50
Paragrafın Konusu	3	2	0	0	67
Paragrafa Yardımcı Düşünceler	4	4	0	0	100
Paragrafa Ana Düşünce (Ana Fikir)	2	1	1	0	50
Paragrafın Yorumlanması	4	4	0	0	100
Paragrafta Boş Bırakılan Yerleri Tamamlama	2	2	0	0	100
Paragrafta Anlatım Akışını Bozan Cümle	1	1	0	0	100
Diyalogta Boş Bırakılan Yerleri Tamamlama	1	1	0	0	100
Paragrafa Cümle Yerleştirme	1	1	0	0	100
Bir Paragrafa Bağlı Çoklu Sorular	6	5	0	0	83

	Soru	Doğru	Yanlış	Boş	Net	Başarı
Tarih-1	5	3	2	0	2,50	% 50
Coğrafya-1	5	2	3	0	1,25	% 25
Felsefe	5	3	2	0	2,50	% 50
Din Kül. ve Ahl. Bil.	5	4	1	0	3,75	% 75
Felsefe (Seçmeli)	5	0	0	5	0,00	% 0
TYT Sosyal	20	12	8	0	10,00	% 50
Cevap Anahtarı	B	DBEACABCCABCBADBBDADDAAAA				
Cevaplarınız		bBdACAaCecCDBeaBDAD				

	S	D	Y	B	B%
Tarih-1	0	0	0	0	0
İlk ve Orta Çağlarda İç Asya'daki Türk siyasi teşekküllerinin güç ve yönetim yapısını açıklar.	1	1	0	0	100
Uyguladığı uzun vadeli stratejinin Osmanlı Devleti'nin dünya gücü haline gelmesindeki rolünü analiz eder.	1	1	0	0	100
Osmanlı Devleti'nin siyasi varlığına yönelik iç ve dış tehditleri analiz eder.	1	0	1	0	0
Büyük Millet Meclisinin açılış sürecini ve sonrasında meydana gelen gelişmeleri kavrar.	1	1	0	0	100
Hukuk alanında meydana gelen gelişmelerin Türk toplumunda meydana getirdiği değişimleri kavrar.	1	0	1	0	0
Coğrafya-1	0	0	0	0	0
Doğa ve İnsan Etkileşimi	1	1	0	0	100
Dış Kuvvetler	1	0	1	0	0
Nüfus Piramitleri	1	1	0	0	100
Uluslararası Ulaşım Hatları	1	0	1	0	0
Afetlerin Dağılışı ve Afetlerden Korunma Yolları	1	0	1	0	0
Felsefe	0	0	0	0	0
MÖ 6. Yüzyıl - MS 2. Yüzyıl Felsefesinin Ayırıcı Nitelikleri	1	0	1	0	0
Felsefi Düşünce	2	1	1	0	50
15. Yüzyıl - 17. Yüzyıl Felsefesinin Ortaya Çıkışı	1	1	0	0	100
Siyaset Felsefesi	1	1	0	0	100
Din Kül. ve Ahl. Bil.	0	0	0	0	0
Gençlik ve Değerler	1	1	0	0	100
Ahlaki Tutum ve Davranışlar	2	2	0	0	100
İslam ve İbadet	1	0	1	0	0
İslam Düşüncesinde İtikadi, Siyasi ve Fikhi Yorumlar	1	1	0	0	100

	Soru	Doğru	Yanlış	Boş	Net	Başarı
Matematik-1	30	15	9	6	12,75	% 43
Geometri	10	3	0	7	3,00	% 30
TYT Matematik	40	18	9	13	15,75	% 39
Cevap Anahtarı	B	DAEBDAECCDEDBDECECECBCEBDDCBACECABBEBB				
Cevaplarınız		AbBDdEC DaD DcbCdecB EB CBB C B B				

	S	D	Y	B	B%
Matematik-1	0	0	0	0	0
Rasyonel Sayılar	1	1	0	0	100
Ondalık Sayılar	1	1	0	0	100
Üslü İfadeler	1	0	0	0	0
Köklü İfadeler	1	1	0	0	100
Sayı Problemleri	5	2	3	0	40
Aralık Kavramı ve Basit Eşitsizlikler	1	1	0	0	100
Tek ve Çift Sayılar	1	1	0	0	100
Mutlak Değerli Eşitsizlikler	1	0	1	0	0
Birinci Dereceden Bir Bilinmeyenli Denklemler	1	1	0	0	100
Birinci Dereceden İki Bilinmeyenli Denklemler	1	1	0	0	100
Küme Problemleri	1	0	0	0	0
Fonksiyon Grafikleri	1	1	0	0	100
Koşullu Önerme ve İki Yönlü Koşullu Önerme	1	0	1	0	0
Merkezi Eğilim ve Yayılım Ölçüleri	1	1	0	0	100
Sayı Basamakları	1	0	0	0	0
Çarpımlara Ayırma ve Özdeşlikler	1	1	0	0	100
Rutin Olmayan Problemler	2	1	1	0	50
Yaş Problemleri	1	1	0	0	100
Temel Kavramlar ve Sayı Kümeleri	1	0	1	0	0
Hareket Problemleri	2	0	1	0	0

	Soru	Doğru	Yanlış	Boş	Net	Başarı
Fizik	7	3	3	1	2,25	% 32
Kimya	7	5	1	1	4,75	% 68
Biyoloji	6	5	0	1	5,00	% 83
TYT Fen	20	13	4	3	12,00	% 60
Cevap Anahtarı	B	DBADDEBBBCCDEEDCEBDA				
Cevaplarınız		cAeeEBc CCDEEDCEB A				

	S	D	Y	B	B%
Fizik	0	0	0	0	0
Fiziksel nicelikleri sınıflandırır.	1	1	0	0	100
Yapışma (adezyon) ve birbirini tutma (kohezyon) olaylarını örneklerle açıklar.	2	1	0	0	50
Konum, alınan yol, yer değiştirme, hız ve hız kavramlarını birbirleri ile ilişkilendirir.	1	0	1	0	0
Elektrik Devreleri	1	1	0	0	100
Isı, sıcaklık ve iç enerji kavramlarını açıklar.	1	0	1	0	0
Aydınlanma	1	0	1	0	0
Kimya	0	0	0	0	0
Kimya Uygulamalarında İş Sağlığı ve Güvenliği	1	1	0	0	100
Elementlerin Sınıflandırılması	1	1	0	0	100
Zayıf Etkileşimlerin Sınıflandırılması	1	0	1	0	0
Mol Kavramı	1	0	0	0	0
Çözeltilerde Derişim	1	1	0	0	100
Asitler ve Bazlar	1	1	0	0	100
Gıdalar	1	1	0	0	100
Biyoloji	0	0	0	0	0
Karbohidratlar	1	1	0	0	100
Küçük Moleküllerin Taşınması	1	0	0	0	0
Hayvanlar	1	1	0	0	100
Mayoz	1	1	0	0	100
Cinsiyete Bağlı Kalıtım	1	1	0	0	100
Ekosistemde Madde ve Enerji Akışı	1	1	0	0	100

MANİSA / YUNUSEMRE
KEP AKADEMİ MEZUN SAYISAL BOZKÖY

-MA - 13050
TALHA YILDIRIM

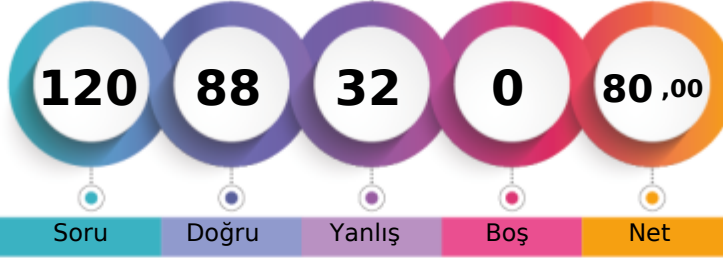

1. Öğrenci

Sizin yeriniz
(836.)

Sonuncu Öğrenci

Soru

Doğru

Yanlış

Boş

Net

Şube

Kurum

İlçe

İl

Genel

Öğrenci Sıra No

1

6

40

76

836 % 7,30

Sınava Katılan Öğrenci Sayısı

15

92

678

957

11446

	Soru	Doğru	Yanlış	Boş	Net	Başarı
TYT Türkçe	40	33	7	0	31,25	% 78
Cevap Anahtarı	B	CDBEDACCEBADD AEBDBCBDEECABDCECDAAACDADAAC				
Cevaplarınız		CDBEacCCaBacDadeDBCBDDECBDCCECaAACDADAAC				

	S	D	Y	B%
Türkçe	0	0	0	0
Sözcükte Anlam	3	3	0	100
Metne Sözcük Yerleştirme	1	1	0	100
Cümleli Yorumlama ve Açıklama	2	2	0	100
Deyimler ve Atasözleri	1	1	0	100
Seş Bilgisi - Karma	1	0	1	0
Bitişik ve Ayrı Yazılan Kelimeler	1	0	1	0
Yazım Kuralları - Karma	1	1	0	100
Virgül	1	1	0	100
EKLER VE SÖZCÜK YAPISI	1	0	1	0
Noktalama İşaretleri - Karma	1	1	0	100
Karma Dil Bilgisi	1	1	0	100
Paragrafı İkiye Ayırma	1	0	1	0
Paragrafa Özgü Soru Kökü	2	2	0	100
ANLATIM TEKNİKLERİ VE DÜŞÜNCEYİ GELİŞTİRME YOLLARI	1	1	0	100
İki Paragrafın Karşılaştırılması	2	1	1	50
Paragrafın Konusu	3	2	1	67
Paragrafa Yardımcı Düşünceler	4	4	0	100
Paragrafa Ana Düşünce (Ana Fikir)	2	2	0	100
Paragrafın Yorumlanması	4	3	1	75
Paragrafta Boş Bırakılan Yerleri Tamamlama	2	2	0	100
Paragrafta Anlatım Akışını Bozan Cümle	1	1	0	100
Diyalogta Boş Bırakılan Yerleri Tamamlama	1	1	0	100
Paragrafa Cümle Yerleştirme	1	1	0	100
Bir Paragrafa Bağlı Çoklu Sorular	6	6	0	100

	Soru	Doğru	Yanlış	Boş	Net	Başarı
Tarih-1	5	2	3	0	1,25	% 25
Coğrafya-1	5	5	0	0	5,00	% 100
Felsefe	5	2	3	0	1,25	% 25
Din Kül. ve Ahl. Bil.	5	4	1	0	3,75	% 75
Felsefe (Seçmeli)	5	0	0	5	0,00	% 0
TYT Sosyal	20	13	7	0	11,25	% 56
Cevap Anahtarı	B	DBEACABCCABCDABDBDADAAAA				
Cevaplarınız		bddACABCCAeCeBeaBDAD				

	S	D	Y	B%
Tarih-1	0	0	0	0
İlk ve Orta Çağlarda İç Asya'daki Türk siyasi teşekküllerinin güç ve yönetim yapısını açıklar.	1	1	0	100
Uyguladığı uzun vadeli stratejinin Osmanlı Devleti'nin dünya gücü haline gelmesindeki rolünü analiz eder.	1	1	0	100
Osmanlı Devleti'nin siyasi varlığına yönelik iç ve dış tehditleri analiz eder.	1	0	1	0
Büyük Millet Meclisinin açılış sürecini ve sonrasında meydana gelen gelişmeleri kavrar.	1	0	1	0
Hukuk alanında meydana gelen gelişmelerin Türk toplumunda meydana getirdiği değişimleri kavrar.	1	0	1	0
Coğrafya-1	0	0	0	0
Doğa ve İnsan Etkileşimi	1	1	0	100
Dış Kuvvetler	1	1	0	100
Nüfus Piramitleri	1	1	0	100
Uluslararası Ulaşım Hatları	1	1	0	100
Afetlerin Dağılışı ve Afetlerden Korunma Yolları	1	1	0	100
Felsefe	0	0	0	0
MÖ 6. Yüzyıl - MS 2. Yüzyıl Felsefesinin Ayırıcı Nitelikleri	1	0	1	0
Felsefi Düşünce	2	1	1	50
15. Yüzyıl - 17. Yüzyıl Felsefesinin Ortaya Çıkışı	1	1	0	100
Siyaset Felsefesi	1	0	1	0
Din Kül. ve Ahl. Bil.	0	0	0	0
Gençlik ve Değerler	1	1	0	100
Ahlaki Tutum ve Davranışlar	2	2	0	100
İslam ve İbadet	1	0	1	0
İslam Düşüncesinde İtikadi, Siyasi ve Fikhi Yorumlar	1	1	0	100

	Soru	Doğru	Yanlış	Boş	Net	Başarı
Matematik-1	30	22	8	0	20,00	% 67
Geometri	10	6	4	0	5,00	% 50
TYT Matematik	40	28	12	0	25,00	% 63
Cevap Anahtarı	B	DAEBDAECCDEDBDECECECBCEBBDCBBACECABBEBB				
Cevaplarınız		DdEBDAECbcaDcDeBcCdECBCEBBDCBBACEaAdBeda				

	S	D	Y	B%
Matematik-1	0	0	0	0
Rasyonel Sayılar	1	1	0	100
Ondalık Sayılar	1	1	0	100
Üslü İfadeler	1	1	0	100
Köklü İfadeler	1	0	1	0
Sayı Problemleri	5	4	1	80
Aralık Kavramı ve Basit Eşitsizlikler	1	1	0	100
Tek ve Çift Sayılar	1	1	0	100
Mutlak Değerli Eşitsizlikler	1	1	0	100
Birinci Dereceden Bir Bilinmeyenli Denklemler	1	1	0	100
Birinci Dereceden İki Bilinmeyenli Denklemler	1	1	0	100
Küme Problemleri	1	0	1	0
Fonksiyon Grafikleri	1	0	1	0
Koşullu Önerme ve İki Yönlü Koşullu Önerme	1	0	1	0
Merkezi Eğilim ve Yayılım Ölçüleri	1	1	0	100
Sayı Basamakları	1	0	1	0
Çarpımlara Ayırma ve Özdeşlikler	1	1	0	100
Rutin Olmayan Problemler	2	2	0	100
Yaş Problemleri	1	1	0	100
Temel Kavramlar ve Sayı Kümeleri	1	0	1	0
Hareket Problemleri	2	1	1	50

	Soru	Doğru	Yanlış	Boş	Net	Başarı
Fizik	7	3	4	0	2,00	% 29
Kimya	7	6	1	0	5,75	% 82
Biyoloji	6	5	1	0	4,75	% 79
TYT Fen	20	14	6	0	12,50	% 63
Cevap Anahtarı	B	DBADDEBBBCCDEEDCEBDA				
Cevaplarınız		eddeDEBcBCCDEEDeEBDA				

	S	D	Y	B%
Fizik	0	0	0	0
Fiziksel nicelikleri sınıflandırır.	1	1	0	100
Yapışma (adezyon) ve birbirini tutma (kohezyon) olaylarını örneklerle açıklar.	2	1	1	50
Konum, alınan yol, yer değiştirme, hız ve hız kavramlarını birbirleri ile ilişkilendirir.	1	0	1	0
Elektrik Devreleri	1	0	1	0
Isı, sıcaklık ve iç enerji kavramlarını açıklar.	1	0	1	0
Aydınlanma	1	1	0	100
Kimya	0	0	0	0
Kimya Uygulamalarında İş Sağlığı ve Güvenliği	1	1	0	100
Elementlerin Sınıflandırılması	1	1	0	100
Zayıf Etkileşimlerin Sınıflandırılması	1	0	1	0
Mol Kavramı	1	1	0	100
Çözeltilerde Derişim	1	1	0	100
Asitler ve Bazlar	1	1	0	100
Gıdalar	1	1	0	100
Biyoloji	0	0	0	0
Karbohidratlar	1	1	0	100
Küçük Moleküllerin Taşınması	1	1	0	100
Hayvanlar	1	1	0	100
Mayoz	1	0	1	0
Cinsiyete Bağlı Kalıtım	1	1	0	100
Ekosistemde Madde ve Enerji Akışı	1	1	0	100

MANİSA / YUNUSEMRE
KEP AKADEMİ MEZUN SAYISAL BOZKÖY

-MA - 49466
TOPRAK AKTOPRAK

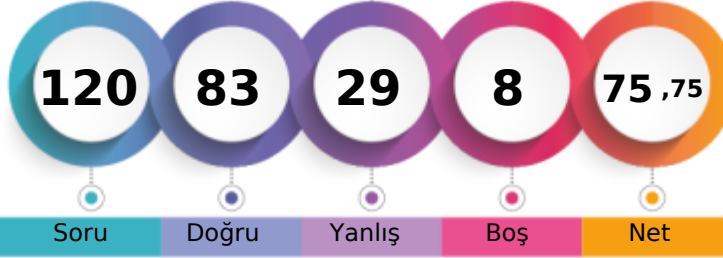

1. Öğrenci

Sizin yeriniz
(1147.)

Sonuncu Öğrenci

Soru

Doğru

Yanlış

Boş

Net

Şube

Kurum

İlçe

İl

Genel

Öğrenci Sıra No

4

11

59

113

1147

% 10,02

Sınava Katılan Öğrenci Sayısı

15

92

678

957

11446

	Soru	Doğru	Yanlış	Boş	Net	Başarı
TYT Türkçe	40	23	14	3	19,50	% 49
Cevap Anahtarı	A	CCDCBEDAACEBADDAAEBDBCBDDCECDBDCEDAACDADA				
Cevaplarınız		CbC BdD cadB cbAbBDBbcDDECcBDCECaAcCDAeA				

	S	D	Y	B%
Türkçe	0	0	0	0
Sözcükte Anlam	3	1	2	33
Metne Sözcük Yerleştirme	1	1	0	100
Cümleyi Yorumlama ve Açıklama	2	1	0	50
Deyimler ve Atasözleri	1	0	1	0
Seş Bilgisi - Karma	1	1	0	100
Bitişik ve Ayrı Yazılan Kelimeler	1	0	0	0
Yazım Kuralları - Karma	1	0	1	0
Virgül	1	0	1	0
EKLER VE SÖZCÜK YAPISI	1	0	1	0
Noktalama İşaretleri - Karma	1	1	0	100
Karma Dil Bilgisi	1	0	0	0
Paragrafı İkiye Ayırma	1	0	1	0
Paragrafa Özgü Soru Kökü	2	1	1	50
ANLATIM TEKNİKLERİ VE DÜŞÜNCEYİ GELİŞTİRME YOLLARI	1	1	0	100
İki Paragrafın Karşılaştırılması	2	1	1	50
Paragrafın Konusu	3	2	1	67
Paragrafa Yardımcı Düşünceler	4	4	0	100
Paragrafa Ana Düşünce (Ana Fikir)	2	1	1	50
Paragrafın Yorumlanması	4	2	2	50
Paragrafta Boş Bırakılan Yerleri Tamamlama	2	2	0	100
Paragrafta Anlatım Akışını Bozan Cümle	1	1	0	100
Diyalogta Boş Bırakılan Yerleri Tamamlama	1	0	1	0
Paragrafa Cümle Yerleştirme	1	1	0	100
Bir Paragrafa Bağlı Çoklu Sorular	6	4	2	67

	Soru	Doğru	Yanlış	Boş	Net	Başarı
Tarih-1	5	3	2	0	2,50	% 50
Coğrafya-1	5	3	0	2	3,00	% 60
Felsefe	5	4	1	0	3,75	% 75
Din Kül. ve Ahl. Bil.	5	5	0	0	5,00	% 100
Felsefe (Seçmeli)	5	0	0	5	0,00	% 0
TYT Sosyal	20	15	3	2	14,25	% 71
Cevap Anahtarı	A	ACDBECAABCABBCCDDADBDAAADAA				
Cevaplarınız		dCDeEC A CeBBCDDADBD				

	S	D	Y	B%
Tarih-1	0	0	0	0
İlk ve Orta Çağlarda İç Asya'daki Türk siyasi teşekküllerinin güç ve yönetim yapısını açıklar.	1	0	1	0
Uyguladığı uzun vadeli stratejinin Osmanlı Devleti'nin dünya gücü haline gelmesindeki rolünü analiz eder.	1	1	0	100
Osmanlı Devleti'nin siyasi varlığına yönelik iç ve dış tehditleri analiz eder.	1	1	0	100
Büyük Millet Meclisinin açılış sürecini ve sonrasında meydana gelen gelişmeleri kavrar.	1	0	1	0
Hukuk alanında meydana gelen gelişmelerin Türk toplumunda meydana getirdiği değişimleri kavrar.	1	1	0	100
Coğrafya-1	0	0	0	0
Doğa ve İnsan Etkileşimi	1	1	0	100
Dış Kuvvetler	1	0	0	0
Nüfus Piramitleri	1	1	0	100
Uluslararası Ulaşım Hatları	1	0	0	0
Afetlerin Dağılışı ve Afetlerden Korunma Yolları	1	1	0	100
Felsefe	0	0	0	0
MÖ 6. Yüzyıl - MS 2. Yüzyıl Felsefesinin Ayırıcı Nitelikleri	1	0	1	0
Felsefi Düşünce	2	2	0	100
15. Yüzyıl - 17. Yüzyıl Felsefesinin Ortaya Çıkışı	1	1	0	100
Siyaset Felsefesi	1	1	0	100
Din Kül. ve Ahl. Bil.	0	0	0	0
Gençlik ve Değerler	1	1	0	100
Ahlaki Tutum ve Davranışlar	2	2	0	100
İslam ve İbadet	1	1	0	100
İslam Düşüncesinde İtikadi, Siyasi ve Fikhi Yorumlar	1	1	0	100

	Soru	Doğru	Yanlış	Boş	Net	Başarı
Matematik-1	30	26	3	1	25,25	% 84
Geometri	10	7	3	0	6,25	% 63
TYT Matematik	40	33	6	1	31,50	% 79
Cevap Anahtarı	A	CEDAEBDABBCDEDBDECCECECBCEBBDCBBACECABBE				
Cevaplarınız		CEDADBDABBCDEDBDb CECECBCEBBcCBBbabCABBE				

	S	D	Y	B%
Matematik-1	0	0	0	0
Rasyonel Sayılar	1	1	0	100
Ondalık Sayılar	1	1	0	100
Üslü İfadeler	1	1	0	100
Köklü İfadeler	1	1	0	100
Sayı Problemleri	5	3	1	60
Aralık Kavramı ve Basit Eşitsizlikler	1	1	0	100
Tek ve Çift Sayılar	1	1	0	100
Mutlak Değerli Eşitsizlikler	1	1	0	100
Birinci Dereceden Bir Bilinmeyenli Denklemler	1	1	0	100
Birinci Dereceden İki Bilinmeyenli Denklemler	1	1	0	100
Küme Problemleri	1	1	0	100
Fonksiyon Grafikleri	1	1	0	100
Koşullu Önerme ve İki Yönlü Koşullu Önerme	1	1	0	100
Merkezi Eğilim ve Yayılım Ölçüleri	1	1	0	100
Sayı Basamakları	1	1	0	100
Çarpımlara Ayırma ve Özdeşlikler	1	1	0	100
Rutin Olmayan Problemler	2	1	1	50
Yaş Problemleri	1	1	0	100
Temel Kavramlar ve Sayı Kümeleri	1	1	0	100
Hareket Problemleri	2	2	0	100

	Soru	Doğru	Yanlış	Boş	Net	Başarı
Fizik	7	4	3	0	3,25	% 46
Kimya	7	4	2	1	3,50	% 50
Biyoloji	6	4	1	1	3,75	% 63
TYT Fen	20	12	6	2	10,50	% 53
Cevap Anahtarı	A	BEDBADDEEBCCDADDCEB				
Cevaplarınız		BdDeAcDdEaBC DADc EB				

	S	D	Y	B%
Fizik	0	0	0	0
Fiziksel nicelikleri sınıflandırır.	1	1	0	100
Yapışma (adezyon) ve birbirini tutma (kohezyon) olaylarını örneklerle açıklar.	2	1	1	50
Konum, alınan yol, yer değiştirme, hız ve hız kavramlarını birbirleri ile ilişkilendirir.	1	0	1	0
Elektrik Devreleri	1	1	0	100
Isı, sıcaklık ve iç enerji kavramlarını açıklar.	1	0	1	0
Aydınlanma	1	1	0	100
Kimya	0	0	0	0
Kimya Uygulamalarında İş Sağlığı ve Güvenliği	1	0	1	0
Elementlerin Sınıflandırılması	1	1	0	100
Zayıf Etkileşimlerin Sınıflandırılması	1	0	1	0
Mol Kavramı	1	1	0	100
Çözeltilerde Derişim	1	1	0	100
Asitler ve Bazlar	1	0	0	0
Gıdalar	1	1	0	100
Biyoloji	0	0	0	0
Karbohidratlar	1	1	0	100
Küçük Moleküllerin Taşınması	1	1	0	100
Hayvanlar	1	1	0	100
Mayoz	1	0	0	0
Cinsiyete Bağlı Kalıtım	1	1	0	100
Ekosistemde Madde ve Enerji Akışı	1	1	0	100

MANİSA / YUNUSEMRE
KEP AKADEMİ MEZUN SAYISAL BOZKÖY

-MA - 0
TURGUT DAĞDELEN

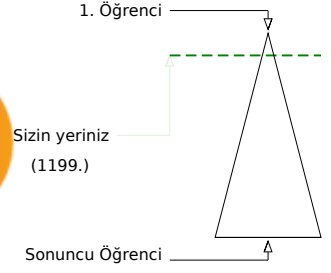
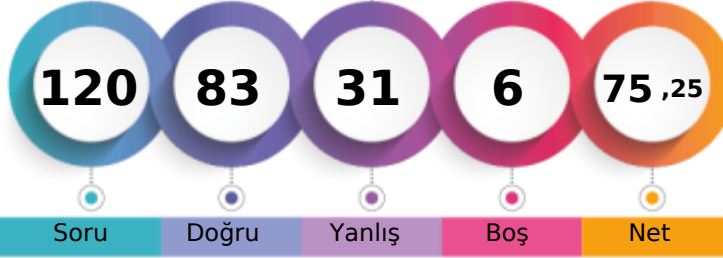

	Şube	Kurum	İlçe	İl	Genel
Öğrenci Sıra No	5	12	61	116	1199
Sınava Katılan Öğrenci Sayısı	15	92	678	957	11446
					% 10,48

	Soru	Doğru	Yanlış	Boş	Net	Başarı
TYT Türkçe	40	25	14	1	21,50	% 54
Cevap Anahtarı	A	CCCDBEDAACEBADDAAEBDBCBDDCEACBDCECAACDADA				
Cevaplarınız		CCCDBEDbeaaBACceabDBCBDDedBebEcaAACD Db				

	S	D	Y	B%
Türkçe	0	0	0	0
Sözcükte Anlam	3	3	0	100
Metne Sözcük Yerleştirme	1	1	0	100
Cümleli Yorumlama ve Açıklama	2	2	0	100
Deyimler ve Atasözleri	1	1	0	100
Seş Bilgisi - Karma	1	1	0	100
Bitişik ve Ayrı Yazılan Kelimeler	1	0	1	0
Yazım Kuralları - Karma	1	0	1	0
Virgül	1	0	1	0
EKLER VE SÖZCÜK YAPISI	1	0	1	0
Noktalama İşaretleri - Karma	1	1	0	100
Karma Dil Bilgisi	1	1	0	100
Paragrafı İkiye Ayırma	1	0	1	0
Paragrafa Özgü Soru Kökü	2	1	1	50
ANLATIM TEKNİKLERİ VE DÜŞÜNCEYİ GELİŞTİRME YOLLARI	1	0	1	0
İki Paragrafın Karşılaştırılması	2	1	1	50
Paragrafın Konusu	3	3	0	100
Paragrafa Yardımcı Düşünceler	4	4	0	100
Paragrafa Ana Düşünce (Ana Fikir)	2	2	0	100
Paragrafın Yorumlanması	4	2	1	50
Paragrafta Boş Bırakılan Yerleri Tamamlama	2	1	1	50
Paragrafta Anlatım Akışını Bozan Cümle	1	0	1	0
Diyalogta Boş Bırakılan Yerleri Tamamlama	1	0	1	0
Paragrafa Cümle Yerleştirme	1	0	1	0
Bir Paragrafa Bağlı Çoklu Sorular	6	4	1	67

	Soru	Doğru	Yanlış	Boş	Net	Başarı
Matematik-1	30	24	4	2	23,00	% 77
Geometri	10	7	3	0	6,25	% 63
TYT Matematik	40	31	7	2	29,25	% 73
Cevap Anahtarı	A	CEDAEBDABBCEDEBDECECECEBCEBBDCBBACECABBE				
Cevaplarınız		CEDAEBDABB EDBDcbCcdEBCBEBDDCBbaECABBE				

	S	D	Y	B%
Matematik-1	0	0	0	0
Rasyonel Sayılar	1	1	0	100
Ondalık Sayılar	1	1	0	100
Üslü İfadeler	1	1	0	100
Köklü İfadeler	1	1	0	100
Sayı Problemleri	5	4	1	80
Aralık Kavramı ve Basit Eşitsizlikler	1	1	0	100
Tek ve Çift Sayılar	1	1	0	100
Mutlak Değerli Eşitsizlikler	1	1	0	100
Birinci Dereceden Bir Bilinmeyenli Denklemler	1	1	0	100
Birinci Dereceden İki Bilinmeyenli Denklemler	1	1	0	100
Küme Problemleri	1	0	0	0
Fonksiyon Grafikleri	1	0	0	0
Koşullu Önerme ve İki Yönlü Koşullu Önerme	1	1	0	100
Merkezi Eğilim ve Yayılım Ölçüleri	1	1	0	100
Sayı Basamakları	1	1	0	100
Çarpımlara Ayırma ve Özdeşlikler	1	1	0	100
Rutin Olmayan Problemler	2	1	1	50
Yaş Problemleri	1	1	0	100
Temel Kavramlar ve Sayı Kümeleri	1	0	1	0
Hareket Problemleri	2	1	1	50

	Soru	Doğru	Yanlış	Boş	Net	Başarı
Tarih-1	5	4	1	0	3,75	% 75
Coğrafya-1	5	5	0	0	5,00	% 100
Felsefe	5	3	2	0	2,50	% 50
Din Kül. ve Ahl. Bil.	5	4	1	0	3,75	% 75
Felsefe (Seçmeli)	5	0	0	5	0,00	% 0
TYT Sosyal	20	16	4	0	15,00	% 75
Cevap Anahtarı	A	ACDBECAABCABBCCDDADBDAAADAA				
Cevaplarınız		dCDBECAABCeBaCDDADBa				

	S	D	Y	B%
Tarih-1	0	0	0	0
İlk ve Orta Çağlarda İç Asya'daki Türk siyasi teşekküllerinin güç ve yönetim yapısını açıklar.	1	0	1	0
Uyguladığı uzun vadeli stratejinin Osmanlı Devleti'nin dünya gücü haline gelmesindeki rolünü analiz eder.	1	1	0	100
Osmanlı Devleti'nin siyasi varlığına yönelik iç ve dış tehditleri analiz eder.	1	1	0	100
Büyük Millet Meclisinin açılış sürecini ve sonrasında meydana gelen gelişmeleri kavrar.	1	1	0	100
Hukuk alanında meydana gelen gelişmelerin Türk toplumunda meydana getirdiği değişimleri kavrar.	1	1	0	100
Coğrafya-1	0	0	0	0
Doğa ve İnsan Etkileşimi	1	1	0	100
Dış Kuvvetler	1	1	0	100
Nüfus Piramitleri	1	1	0	100
Uluslararası Ulaşım Hatları	1	1	0	100
Afetlerin Dağılışı ve Afetlerden Korunma Yolları	1	1	0	100
Felsefe	0	0	0	0
MÖ 6. Yüzyıl - MS 2. Yüzyıl Felsefesinin Ayrıcı Nitelikleri	1	0	1	0
Felsefi Düşünce	2	1	1	50
15. Yüzyıl - 17. Yüzyıl Felsefesinin Ortaya Çıkışı	1	1	0	100
Siyaset Felsefesi	1	1	0	100
Din Kül. ve Ahl. Bil.	0	0	0	0
Gençlik ve Değerler	1	1	0	100
Ahlaki Tutum ve Davranışlar	2	1	1	50
İslam ve İbadet	1	1	0	100
İslam Düşüncesinde İtikadi, Siyasi ve Fikhi Yorumlar	1	1	0	100

	Soru	Doğru	Yanlış	Boş	Net	Başarı
Fizik	7	3	3	1	2,25	% 32
Kimya	7	6	0	1	6,00	% 86
Biyoloji	6	2	3	1	1,25	% 21
TYT Fen	20	11	6	3	9,50	% 48
Cevap Anahtarı	A	BEDBADDEEBCCDADDCEB				
Cevaplarınız		BEbd bDEE BCCD eDdEe				

	S	D	Y	B%
Fizik	0	0	0	0
Fiziksel nicelikleri sınıflandırır.	1	1	0	100
Yapışma (adezyon) ve birbirini tutma (kohezyon) olaylarını örneklerle açıklar.	2	1	1	50
Konum, alınan yol, yer değiştirme, hız ve hız kavramlarını birbirleri ile ilişkilendirir.	1	0	1	0
Elektrik Devreleri	1	0	0	0
Isı, sıcaklık ve iç enerji kavramlarını açıklar.	1	0	1	0
Aydınlanma	1	1	0	100
Kimya	0	0	0	0
Kimya Uygulamalarında İş Sağlığı ve Güvenliği	1	1	0	100
Elementlerin Sınıflandırılması	1	1	0	100
Zayıf Etkileşimlerin Sınıflandırılması	1	0	0	0
Mol Kavramı	1	1	0	100
Çözeltilerde Derişim	1	1	0	100
Asitler ve Bazlar	1	1	0	100
Gıdalar	1	1	0	100
Biyoloji	0	0	0	0
Karbohidratlar	1	0	0	0
Küçük Moleküllerin Taşınması	1	0	1	0
Hayvanlar	1	1	0	100
Mayoz	1	0	1	0
Cinsiyete Bağlı Kalıtım	1	1	0	100
Ekosistemde Madde ve Enerji Akışı	1	0	1	0

MANİSA / YUNUSEMRE
KEP AKADEMİ MEZUN SAYISAL BOZKÖY

-MA - 13127
YAĞIZ EFE BULKÖY

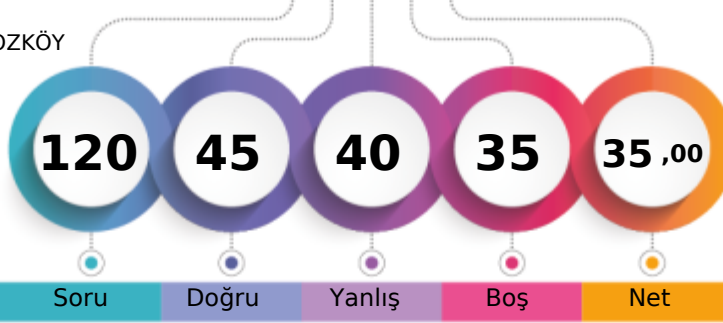

1. Öğrenci

Sizin yeriniz
(7260.)

Sonuncu Öğrenci

Soru

Doğru

Yanlış

Boş

Net

Şube

Kurum

İlçe

İl

Genel

Öğrenci Sıra No

15

66

415

631

7260

% 63,43

Sınava Katılan Öğrenci Sayısı

15

92

678

957

11446

	Soru	Doğru	Yanlış	Boş	Net	Başarı
TYT Türkçe	40	20	13	7	16,75	% 42
Cevap Anahtarı	B	CDBEDACCEBADD	AEBDBCBDE	CABDCECDAA	CADADAAC	
Cevaplarınız		bDBEaACea	cadEBDBCBDE	CbecCE	DAeb	cC

	S	D	Y	B	B%
Türkçe	0	0	0	0	0
Sözcükte Anlam	3	1	2	33	
Metne Sözcük Yerleştirme	1	0	1	0	
Cümleli Yorumlama ve Açıklama	2	2	0	100	
Deyimler ve Atasözleri	1	1	0	100	
Seş Bilgisi - Karma	1	0	1	0	
Bitişik ve Ayrı Yazılan Kelimeler	1	1	0	100	
Yazım Kuralları - Karma	1	0	1	0	
Virgül	1	1	0	100	
EKLER VE SÖZCÜK YAPISI	1	0	1	0	
Noktalamla İşaretleri - Karma	1	0	0	0	
Karma Dil Bilgisi	1	0	0	0	
Paragrafı İkiye Ayırma	1	0	1	0	
Paragrafa Özgü Soru Kökü	2	1	1	50	
ANLATIM TEKNİKLERİ VE DÜŞÜNCEYİ GELİŞTİRME YOLLARI	1	0	1	0	
İki Paragrafın Karşılaştırılması	2	2	0	100	
Paragrafın Konusu	3	2	0	67	
Paragrafa Yardımcı Düşünceler	4	2	1	50	
Paragrafa Ana Düşünce (Ana Fikir)	2	1	0	50	
Paragrafın Yorumlanması	4	3	0	75	
Paragrafta Boş Bırakılan Yerleri Tamamlama	2	2	0	100	
Paragrafta Anlatım Akışını Bozan Cümle	1	1	0	100	
Diyalogta Boş Bırakılan Yerleri Tamamlama	1	0	1	0	
Paragrafa Cümle Yerleştirme	1	0	1	0	
Bir Paragrafa Bağlı Çoklu Sorular	6	0	2	0	

	Soru	Doğru	Yanlış	Boş	Net	Başarı
Tarih-1	5	1	4	0	0,00	% 0
Coğrafya-1	5	2	3	0	1,25	% 25
Felsefe	5	4	1	0	3,75	% 75
Din Küll. ve Ahl. Bil.	5	5	0	0	5,00	% 100
Felsefe (Seçmeli)	5	0	0	5	0,00	% 0
TYT Sosyal	20	12	8	0	10,00	% 50
Cevap Anahtarı	B	DBEACABCCAB	CBDBADBDAD	DAAAAA		
Cevaplarınız		bedcCdaCCbBcE	BADBDAD			

	S	D	Y	B	B%
Tarih-1	0	0	0	0	0
İlk ve Orta Çağlarda İç Asya'daki Türk siyasi teşekküllerinin güç ve yönetim yapısını açıklar.	1	0	1	0	
Uyguladığı uzun vadeli stratejinin Osmanlı Devleti'nin dünya gücü haline gelmesindeki rolünü analiz eder.	1	1	0	100	
Osmanlı Devleti'nin siyasi varlığına yönelik iç ve dış tehditleri analiz eder.	1	0	1	0	
Büyük Millet Meclisinin açılış sürecini ve sonrasında meydana gelen gelişmeleri kavrar.	1	0	1	0	
Hukuk alanında meydana gelen gelişmelerin Türk toplumunda meydana getirdiği değişimleri kavrar.	1	0	1	0	
Coğrafya-1	0	0	0	0	0
Doğa ve İnsan Etkileşimi	1	1	0	100	
Dış Kuvvetler	1	0	1	0	
Nüfus Piramitleri	1	0	1	0	
Uluslararası Ulaşım Hatları	1	0	1	0	
Afetlerin Dağılışı ve Afetlerden Korunma Yolları	1	1	0	100	
Felsefe	0	0	0	0	0
MÖ 6. Yüzyıl - MS 2. Yüzyıl Felsefesinin Ayırıcı Nitelikleri	1	1	0	100	
Felsefi Düşünce	2	2	0	100	
15. Yüzyıl - 17. Yüzyıl Felsefesinin Ortaya Çıkışı	1	1	0	100	
Siyaset Felsefesi	1	0	1	0	
Din Küll. ve Ahl. Bil.	0	0	0	0	0
Gençlik ve Değerler	1	1	0	100	
Ahlaki Tutum ve Davranışlar	2	2	0	100	
İslam ve İbadet	1	1	0	100	
İslam Düşüncesinde İtikadi, Siyasi ve Fikhi Yorumlar	1	1	0	100	

	Soru	Doğru	Yanlış	Boş	Net	Başarı
Matematik-1	30	8	6	16	6,50	% 22
Geometri	10	0	0	10	0,00	% 0
TYT Matematik	40	8	6	26	6,50	% 16
Cevap Anahtarı	B	DAEBDAECCDE	BDECCCECB	CEBBDCB	BACECABB	BB
Cevaplarınız		EBDcb	badD	C dE		BB

	S	D	Y	B	B%
Matematik-1	0	0	0	0	0
Rasyonel Sayılar	1	0	0	0	
Ondalık Sayılar	1	0	1	0	
Üslü İfadeler	1	0	0	0	
Köklü İfadeler	1	0	0	0	
Sayı Problemleri	5	1	0	20	
Aralık Kavramı ve Basit Eşitsizlikler	1	1	0	100	
Tek ve Çift Sayılar	1	1	0	100	
Mutlak Değerli Eşitsizlikler	1	0	1	0	
Birinci Dereceden Bir Bilinmeyenli Denklemler	1	1	0	100	
Birinci Dereceden İki Bilinmeyenli Denklemler	1	1	0	100	
Küme Problemleri	1	0	1	0	
Fonksiyon Grafikleri	1	0	1	0	
Koşullu Önerme ve İki Yönlü Koşullu Önerme	1	0	1	0	
Merkezi Eğilim ve Yayılım Ölçüleri	1	1	0	100	
Sayı Basamakları	1	0	0	0	
Çarpımlara Ayırma ve Özdeşlikler	1	0	0	0	
Rutin Olmayan Problemler	2	0	0	0	
Yaş Problemleri	1	1	0	100	
Temel Kavramlar ve Sayı Kümeleri	1	0	0	0	
Hareket Problemleri	2	0	1	0	

	Soru	Doğru	Yanlış	Boş	Net	Başarı
Fizik	7	2	5	0	0,75	% 11
Kimya	7	2	3	2	1,25	% 18
Biyoloji	6	1	5	0	-0,25	% 0
TYT Fen	20	5	13	2	1,75	% 9
Cevap Anahtarı	B	DBADDEBBB	CCDEEDCEBDA			
Cevaplarınız		bebeaEBa	CcdEDddeb			

	S	D	Y	B	B%
Fizik	0	0	0	0	0
Fiziksel nicelikleri sınıflandırır.	1	1	0	100	
Yapışma (adezyon) ve birbirini tutma (kohezyon) olaylarını örneklerle açıklar.	2	1	1	50	
Konum, alınan yol, yer değiştirme, hız ve hız kavramlarını birbirleri ile ilişkilendirir.	1	0	1	0	
Elektrik Devreleri	1	0	1	0	
Isı, sıcaklık ve iç enerji kavramlarını açıklar.	1	0	1	0	
Aydınlanma	1	0	1	0	
Kimya	0	0	0	0	0
Kimya Uygulamalarında İş Sağlığı ve Güvenliği	1	0	1	0	
Elementlerin Sınıflandırılması	1	1	0	100	
Zayıf Etkileşimlerin Sınıflandırılması	1	0	1	0	
Mol Kavramı	1	0	0	0	
Çözeltilerde Derişim	1	0	0	0	
Asitler ve Bazlar	1	1	0	100	
Gıdalar	1	0	1	0	
Biyoloji	0	0	0	0	0
Karbohidratlar	1	0	1	0	
Küçük Moleküllerin Taşınması	1	0	1	0	
Hayvanlar	1	1	0	100	
Mayoz	1	0	1	0	
Cinsiyete Bağlı Kalıtım	1	0	1	0	
Ekosistemde Madde ve Enerji Akışı	1	0	1	0	

MANİSA / YUNUSEMRE
KEP AKADEMİ MEZUN SAYISAL BOZKÖY

-MB - 13029
ÖZGENUR MENTEŞ

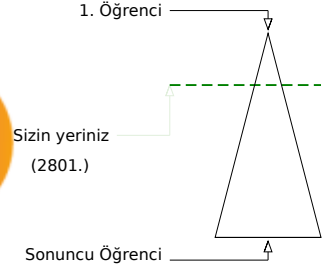
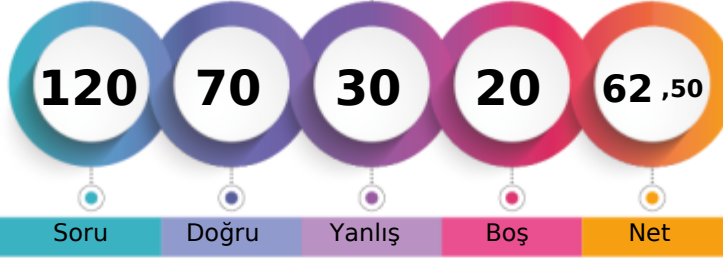

Soru Doğru Yanlış Boş Net

	Şube	Kurum	İlçe	İl	Genel
Öğrenci Sıra No	1	30	142	266	2801 % 24,47
Sınava Katılan Öğrenci Sayısı	1	92	678	957	11446

	Soru	Doğru	Yanlış	Boş	Net	Başarı
TYT Türkçe	40	30	7	3	28,25	% 71
Cevap Anahtarı	A CCCDBEDAACEBADDAAEBDBCEBDCECDAACDADA					
Cevaplarınız	CCCDDBE A CdB cDAaBDBeBDBCECbDCECDAACcAeA					

	S	D	Y	B%
Türkçe	0	0	0	0
Sözcükte Anlam	3	3	0	100
Metne Sözcük Yerleştirme	1	1	0	100
Cümleli Yorumlama ve Açıklama	2	2	0	100
Deyimler ve Atasözleri	1	1	0	100
Seş Bilgisi - Karma	1	0	0	0
Bitişik ve Ayrı Yazılan Kelimeler	1	1	0	100
Yazım Kuralları - Karma	1	0	0	0
Virgül	1	1	0	100
EKLER VE SÖZCÜK YAPISI	1	0	1	0
Noktalama İşaretleri - Karma	1	1	0	100
Karma Dil Bilgisi	1	0	0	0
Paragrafı İkiye Ayırma	1	0	1	0
Paragrafa Özgü Soru Kökü	2	2	0	100
ANLATIM TEKNİKLERİ VE DÜŞÜNCEYİ GELİŞTİRME YOLLARI	1	1	0	100
İki Paragrafın Karşılaştırılması	2	1	1	50
Paragrafın Konusu	3	2	1	67
Paragrafa Yardımcı Düşünceler	4	3	1	75
Paragrafa Ana Düşünce (Ana Fikir)	2	1	1	50
Paragrafın Yorumlanması	4	4	0	100
Paragrafta Boş Bırakılan Yerleri Tamamlama	2	2	0	100
Paragrafta Anlatım Akışını Bozan Cümle	1	1	0	100
Diyalogta Boş Bırakılan Yerleri Tamamlama	1	0	1	0
Paragrafa Cümle Yerleştirme	1	1	0	100
Bir Paragrafa Bağlı Çoklu Sorular	6	4	2	67

	Soru	Doğru	Yanlış	Boş	Net	Başarı
Tarih-1	5	2	3	0	1,25	% 25
Coğrafya-1	5	2	2	1	1,50	% 30
Felsefe	5	5	0	0	5,00	% 100
Din Kül. ve Ahl. Bil.	5	4	1	0	3,75	% 75
Felsefe (Seçmeli)	5	0	0	5	0,00	% 0
TYT Sosyal	20	13	6	1	11,50	% 58
Cevap Anahtarı	A ACDBECAABCABBCCDDADBDAAADAA					
Cevaplarınız	dCbeECBa aABBCDDAaBD					

	S	D	Y	B%
Tarih-1	0	0	0	0
İlk ve Orta Çağlarda İç Asya'daki Türk siyasi teşekküllerinin güç ve yönetim yapısını açıklar.	1	0	1	0
Uyguladığı uzun vadeli stratejinin Osmanlı Devleti'nin dünya gücü haline gelmesindeki rolünü analiz eder.	1	1	0	100
Osmanlı Devleti'nin siyasi varlığına yönelik iç ve dış tehditleri analiz eder.	1	0	1	0
Büyük Millet Meclisinin açılış sürecini ve sonrasında meydana gelen gelişmeleri kavrar.	1	0	1	0
Hukuk alanında meydana gelen gelişmelerin Türk toplumunda meydana getirdiği değişimleri kavrar.	1	1	0	100
Coğrafya-1	0	0	0	0
Doğa ve İnsan Etkileşimi	1	1	0	100
Dış Kuvvetler	1	0	1	0
Nüfus Piramitleri	1	1	0	100
Uluslararası Ulaşım Hatları	1	0	0	0
Afetlerin Dağılışı ve Afetlerden Korunma Yolları	1	0	1	0
Felsefe	0	0	0	0
MÖ 6. Yüzyıl - MS 2. Yüzyıl Felsefesinin Ayrıcı Nitelikleri	1	1	0	100
Felsefi Düşünce	2	2	0	100
15. Yüzyıl - 17. Yüzyıl Felsefesinin Ortaya Çıkışı	1	1	0	100
Siyaset Felsefesi	1	1	0	100
Din Kül. ve Ahl. Bil.	0	0	0	0
Gençlik ve Değerler	1	1	0	100
Ahlaki Tutum ve Davranışlar	2	2	0	100
İslam ve İbadet	1	0	1	0
İslam Düşüncesinde İtikadi, Siyasi ve Fikhi Yorumlar	1	1	0	100

	Soru	Doğru	Yanlış	Boş	Net	Başarı
Matematik-1	30	20	6	4	18,50	% 62
Geometri	10	1	2	7	0,50	% 5
TYT Matematik	40	21	8	11	19,00	% 48
Cevap Anahtarı	A CEDAEBDABBCEDEBDECECECECBCEBBDBBACECABBE					
Cevaplarınız	CEDAEB ABBCD DBDa CcdCccCEBBb Bd e					

	S	D	Y	B%
Matematik-1	0	0	0	0
Rasyonel Sayılar	1	1	0	100
Ondalık Sayılar	1	1	0	100
Üslü İfadeler	1	1	0	100
Köklü İfadeler	1	1	0	100
Sayı Problemleri	5	4	0	80
Aralık Kavramı ve Basit Eşitsizlikler	1	1	0	100
Tek ve Çift Sayılar	1	0	0	0
Mutlak Değerli Eşitsizlikler	1	1	0	100
Birinci Dereceden Bir Bilinmeyenli Denklemler	1	1	0	100
Birinci Dereceden İki Bilinmeyenli Denklemler	1	1	0	100
Küme Problemleri	1	1	0	100
Fonksiyon Grafikleri	1	1	0	100
Koşullu Önerme ve İki Yönlü Koşullu Önerme	1	0	0	0
Merkezi Eğilim ve Yayılım Ölçüleri	1	1	0	100
Sayı Basamakları	1	1	0	100
Çarpımlara Ayırma ve Özdeşlikler	1	1	0	100
Rutin Olmayan Problemler	2	0	2	0
Yaş Problemleri	1	1	0	100
Temel Kavramlar ve Sayı Kümeleri	1	0	1	0
Hareket Problemleri	2	1	1	50

	Soru	Doğru	Yanlış	Boş	Net	Başarı
Fizik	7	2	4	1	1,00	% 14
Kimya	7	2	4	1	1,00	% 14
Biyoloji	6	2	1	3	1,75	% 29
TYT Fen	20	6	9	5	3,75	% 19
Cevap Anahtarı	A BEDBADDEEBCCDADDCEB					
Cevaplarınız	BEcdC edE abbdBDD					

	S	D	Y	B%
Fizik	0	0	0	0
Fiziksel nicelikleri sınıflandırır.	1	1	0	100
Yapışma (adezyon) ve birbirini tutma (kohezyon) olaylarını örneklerle açıklar.	2	1	1	50
Konum, alınan yol, yer değiştirme, hız ve hız kavramlarını birbirleri ile ilişkilendirir.	1	0	1	0
Elektrik Devreleri	1	0	1	0
Isı, sıcaklık ve iç enerji kavramlarını açıklar.	1	0	0	0
Aydınlanma	1	0	1	0
Kimya	0	0	0	0
Kimya Uygulamalarında İş Sağlığı ve Güvenliği	1	0	1	0
Elementlerin Sınıflandırılması	1	1	0	100
Zayıf Etkileşimlerin Sınıflandırılması	1	0	0	0
Mol Kavramı	1	0	1	0
Çözeltilerde Derişim	1	0	1	0
Asitler ve Bazlar	1	0	1	0
Gıdalar	1	0	1	0
Biyoloji	0	0	0	0
Karbohidratlar	1	0	1	0
Küçük Moleküllerin Taşınması	1	1	0	100
Hayvanlar	1	1	0	100
Mayoz	1	0	0	0
Cinsiyete Bağlı Kalıtım	1	0	0	0
Ekosistemde Madde ve Enerji Akışı	1	0	0	0

MANİSA / YUNUSEMRE
KEP AKADEMİ MEZUN SAYISAL BOZKÖY

-MG - 13096
AVŞİN ÇAKAN

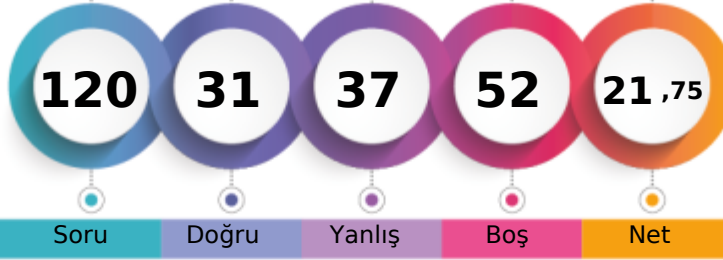

1. Öğrenci

Sizin yeriniz
(9675.)

Sonuncu Öğrenci

Soru

Doğru

Yanlış

Boş

Net

Şube

Kurum

İlçe

İl

Genel

Öğrenci Sıra No

1

79

577

835

9675

% 84,53

Sınava Katılan Öğrenci Sayısı

1

92

678

957

11446

	Soru	Doğru	Yanlış	Boş	Net	Başarı
TYT Türkçe	40	18	12	10	15,00	% 38
Cevap Anahtarı	A CCCDBEDAACEBADDAAEBDBCEBDCEACBDCEDAACDADA					
Cevaplarınız	adCDBb d b BDBCcDDE ABcCECDccaDeDb					

	S	D	Y	B%
Türkçe	0	0	0	0
Sözcükte Anlam	3	0	3	0
Metne Sözcük Yerleştirme	1	1	0	100
Cümleli Yorumlama ve Açıklama	2	2	0	100
Deyimler ve Atasözleri	1	0	1	0
Seş Bilgisi - Karma	1	0	0	0
Bitişik ve Ayrı Yazılan Kelimeler	1	0	0	0
Yazım Kuralları - Karma	1	0	0	0
Virgül	1	0	0	0
EKLER VE SÖZCÜK YAPISI	1	0	0	0
Noktalama İşaretleri - Karma	1	0	1	0
Karma Dil Bilgisi	1	0	0	0
Paragrafı İkiye Ayırma	1	0	0	0
Paragrafa Özgü Soru Kökü	2	1	1	50
ANLATIM TEKNİKLERİ VE DÜŞÜNCEYİ GELİŞTİRME YOLLARI	1	0	0	0
İki Paragrafın Karşılaştırılması	2	1	0	50
Paragrafın Konusu	3	2	1	67
Paragrafa Yardımcı Düşünceler	4	4	0	100
Paragrafa Ana Düşünce (Ana Fikir)	2	2	0	100
Paragrafın Yorumlanması	4	2	2	50
Paragrafta Boş Bırakılan Yerleri Tamamlama	2	2	0	100
Paragrafta Anlatım Akışını Bozan Cümle	1	0	0	0
Diyalogta Boş Bırakılan Yerleri Tamamlama	1	1	0	100
Paragrafa Cümle Yerleştirme	1	0	1	0
Bir Paragrafa Bağlı Çoklu Sorular	6	2	4	33

	Soru	Doğru	Yanlış	Boş	Net	Başarı
Tarih-1	5	1	3	1	0,25	% 5
Coğrafya-1	5	0	2	3	-0,50	% 0
Felsefe	5	0	0	5	0,00	% 0
Din Kül. ve Ahl. Bil.	5	2	2	1	1,50	% 30
Felsefe (Seçmeli)	5	0	0	5	0,00	% 0
TYT Sosyal	20	3	7	10	1,25	% 6
Cevap Anahtarı	A ACDBECAABCABBCCDDADBDAAADAA					
Cevaplarınız	bC eb ec aAa D					

	S	D	Y	B%
Tarih-1	0	0	0	0
İlk ve Orta Çağlarda İç Asya'daki Türk siyasi teşekküllerinin güç ve yönetim yapısını açıklar.	1	0	1	0
Uyguladığı uzun vadeli stratejinin Osmanlı Devleti'nin dünya gücü haline gelmesindeki rolünü analiz eder.	1	1	0	100
Osmanlı Devleti'nin siyasi varlığına yönelik iç ve dış tehditleri analiz eder.	1	0	0	0
Büyük Millet Meclisinin açılış sürecini ve sonrasında meydana gelen gelişmeleri kavrar.	1	0	1	0
Hukuk alanında meydana gelen gelişmelerin Türk toplumunda meydana getirdiği değişimleri kavrar.	1	0	1	0
Coğrafya-1	0	0	0	0
Doğa ve İnsan Etkileşimi	1	0	0	0
Dış Kuvvetler	1	0	1	0
Nüfus Piramitleri	1	0	1	0
Uluslararası Ulaşım Hatları	1	0	0	0
Afetlerin Dağılışı ve Afetlerden Korunma Yolları	1	0	0	0
Felsefe	0	0	0	0
MÖ 6. Yüzyıl - MS 2. Yüzyıl Felsefesinin Ayrıcı Nitelikleri	1	0	0	0
Felsefi Düşünce	2	0	0	0
15. Yüzyıl - 17. Yüzyıl Felsefesinin Ortaya Çıkışı	1	0	0	0
Siyaset Felsefesi	1	0	0	0
Din Kül. ve Ahl. Bil.	0	0	0	0
Gençlik ve Değerler	1	0	1	0
Ahlaki Tutum ve Davranışlar	2	2	0	100
İslam ve İbadet	1	0	1	0
İslam Düşüncesinde İtikadi, Siyasi ve Fikhi Yorumlar	1	0	0	0

	Soru	Doğru	Yanlış	Boş	Net	Başarı
Matematik-1	30	7	10	13	4,50	% 15
Geometri	10	0	0	10	0,00	% 0
TYT Matematik	40	7	10	23	4,50	% 11
Cevap Anahtarı	A CEDAEBDABBCEDEBDECECECEBCEBBDDBBACECABBE					
	E aDcdBea b Da Ccd a BD					

	S	D	Y	B%
Matematik-1	0	0	0	0
Rasyonel Sayılar	1	0	0	0
Ondalık Sayılar	1	1	0	100
Üslü İfadeler	1	0	0	0
Kökü İfadeler	1	0	0	0
Sayı Problemleri	5	0	0	0
Aralık Kavramı ve Basit Eşitsizlikler	1	0	1	0
Tek ve Çift Sayılar	1	1	0	100
Mutlak Değerli Eşitsizlikler	1	0	1	0
Birinci Dereceden Bir Bilinmeyenli Denklemler	1	0	1	0
Birinci Dereceden İki Bilinmeyenli Denklemler	1	1	0	100
Küme Problemleri	1	0	1	0
Fonksiyon Grafikleri	1	0	1	0
Koşullu Önerme ve İki Yönlü Koşullu Önerme	1	0	0	0
Merkezi Eğilim ve Yayılım Ölçüleri	1	0	1	0
Sayı Basamakları	1	0	0	0
Çarpımlara Ayırma ve Özdeşlikler	1	1	0	100
Rutin Olmayan Problemler	2	0	1	0
Yaş Problemleri	1	1	0	100
Temel Kavramlar ve Sayı Kümeleri	1	0	1	0
Hareket Problemleri	2	0	2	0

	Soru	Doğru	Yanlış	Boş	Net	Başarı
Fizik	7	2	3	2	1,25	% 18
Kimya	7	0	3	4	-0,75	% 0
Biyoloji	6	1	2	3	0,50	% 8
TYT Fen	20	3	8	9	1,00	% 5
Cevap Anahtarı	A BEDBADDEEBBCCDADDCEB					
Cevaplarınız	eEeBe dd c D d e					

	S	D	Y	B%
Fizik	0	0	0	0
Fiziksel nicelikleri sınıflandırır.	1	0	1	0
Yapışma (adezyon) ve birbirini tutma (kohezyon) olaylarını örneklerle açıklar.	2	1	1	50
Konum, alınan yol, yer değiştirme, hız ve hız kavramlarını birbirleri ile ilişkilendirir.	1	1	0	100
Elektrik Devreleri	1	0	1	0
Isı, sıcaklık ve iç enerji kavramlarını açıklar.	1	0	0	0
Aydınlanma	1	0	0	0
Kimya	0	0	0	0
Kimya Uygulamalarında İş Sağlığı ve Güvenliği	1	0	1	0
Elementlerin Sınıflandırılması	1	0	1	0
Zayıf Etkileşimlerin Sınıflandırılması	1	0	0	0
Mol Kavramı	1	0	0	0
Çözeltilerde Derişim	1	0	0	0
Asitler ve Bazlar	1	0	0	0
Gıdalar	1	0	1	0
Biyoloji	0	0	0	0
Karbohidratlar	1	0	0	0
Küçük Moleküllerin Taşınması	1	1	0	100
Hayvanlar	1	0	0	0
Mayoz	1	0	1	0
Cinsiyete Bağlı Kalıtım	1	0	0	0
Ekosistemde Madde ve Enerji Akışı	1	0	1	0



200,955 % 86,86

MANİSA / YUNUSEMRE
KEP AKADEMİ MEZUN SAYISAL BOZKÖY

-MZ - 13156
BARKIN ERDOĞAN

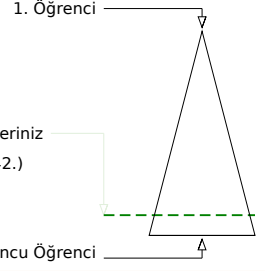
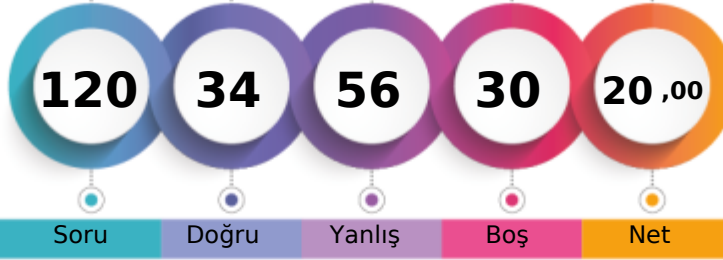

Soru Doğru Yanlış Boş Net

	Şube	Kurum	İlçe	İl	Genel
Öğrenci Sıra No	1	82	595	855	9942 % 86,86
Sınava Katılan Öğrenci Sayısı	1	92	678	957	11446

	Soru	Doğru	Yanlış	Boş	Net	Başarı
TYT Türkçe	40	17	22	1	11,50	% 29
Cevap Anahtarı	B	CDBEDACCEBADDAAEBDBCBDEECABDCCECAACDADAAC				
Cevaplarınız		CbBE cCacBACaedeabcDdDbbbcDbEcaAeCDAbbbe				

	S	D	Y	B	B%
Türkçe	0	0	0	0	0
Sözcükte Anlam	3	1	2	33	
Metne Sözcük Yerleştirme	1	1	0	100	
Cümleli Yorumlama ve Açıklama	2	1	1	50	
Deyimler ve Atasözleri	1	1	0	100	
Seş Bilgisi - Karma	1	0	0	0	
Bitişik ve Ayrı Yazılan Kelimeler	1	0	1	0	
Yazım Kuralları - Karma	1	0	1	0	
Virgül	1	0	1	0	
EKLER VE SÖZCÜK YAPISI	1	0	1	0	
Noktalama İşaretleri - Karma	1	1	0	100	
Karma Dil Bilgisi	1	1	0	100	
Paragrafı İkiye Ayırma	1	0	1	0	
Paragrafa Özgü Soru Kökü	2	0	2	0	
ANLATIM TEKNİKLERİ VE DÜŞÜNCEYİ GELİŞTİRME YOLLARI	1	0	1	0	
İki Paragrafın Karşılaştırılması	2	1	1	50	
Paragrafın Konusu	3	1	2	33	
Paragrafa Yardımcı Düşünceler	4	2	2	50	
Paragrafa Ana Düşünce (Ana Fikir)	2	2	0	100	
Paragrafın Yorumlanması	4	2	2	50	
Paragrafta Boş Bırakılan Yerleri Tamamlama	2	1	1	50	
Paragrafta Anlatım Akışını Bozan Cümle	1	0	1	0	
Diyalogta Boş Bırakılan Yerleri Tamamlama	1	0	1	0	
Paragrafa Cümle Yerleştirme	1	1	0	100	
Bir Paragrafa Bağlı Çoklu Sorular	6	3	3	50	

	Soru	Doğru	Yanlış	Boş	Net	Başarı
Tarih-1	5	0	5	0	-1,25	% 0
Coğrafya-1	5	4	1	0	3,75	% 75
Felsefe	5	3	2	0	2,50	% 50
Din Kül. ve Ahl. Bil.	5	0	0	5	0,00	% 0
Felsefe (Seçmeli)	5	4	1	0	3,75	% 75
TYT Sosyal	20	11	9	0	8,75	% 44
Cevap Anahtarı	B	DBEACABCCABCBADBDADDAAAA				
Cevaplarınız		bdbdbABCCdBCaBe DAbAA				

	S	D	Y	B	B%
Tarih-1	0	0	0	0	0
İlk ve Orta Çağlarda İç Asya'daki Türk siyasi teşekküllerinin güç ve yönetim yapısını açıklar.	1	0	1	0	
Uyguladığı uzun vadeli stratejinin Osmanlı Devleti'nin dünya gücü haline gelmesindeki rolünü analiz eder.	1	0	1	0	
Osmanlı Devleti'nin siyasi varlığına yönelik iç ve dış tehditleri analiz eder.	1	0	1	0	
Büyük Millet Meclisinin açılış sürecini ve sonrasında meydana gelen gelişmeleri kavrar.	1	0	1	0	
Hukuk alanında meydana gelen gelişmelerin Türk toplumunda meydana getirdiği değişimleri kavrar.	1	0	1	0	
Coğrafya-1	0	0	0	0	0
Doğa ve İnsan Etkileşimi	1	1	0	100	
Dış Kuvvetler	1	0	1	0	
Nüfus Piramitleri	1	1	0	100	
Uluslararası Ulaşım Hatları	1	1	0	100	
Afetlerin Dağılışı ve Afetlerden Korunma Yolları	1	1	0	100	
Felsefe	0	0	0	0	0
MÖ 6. Yüzyıl - MS 2. Yüzyıl Felsefesinin Ayırıcı Nitelikleri	1	0	1	0	
Felsefi Düşünce	2	2	0	100	
15. Yüzyıl - 17. Yüzyıl Felsefesinin Ortaya Çıkışı	1	1	0	100	
Siyaset Felsefesi	1	0	1	0	
Din Kül. ve Ahl. Bil.	0	0	0	0	0
Gençlik ve Değerler	1	0	0	0	
Ahlaki Tutum ve Davranışlar	2	0	0	0	
İslam ve İbadet	1	0	0	0	
İslam Düşüncesinde İtikadi, Siyasi ve Fikhi Yorumlar	1	0	0	0	

	Soru	Doğru	Yanlış	Boş	Net	Başarı
Matematik-1	30	1	9	20	-1,25	% 0
Geometri	10	0	1	9	-0,25	% 0
TYT Matematik	40	1	10	29	-1,50	% 0
Cevap Anahtarı	B	DAEBDAECCDEDBDECECECBCEBDDCBACECABBEBB				
Cevaplarınız		cee cb ee b e B c				

	S	D	Y	B	B%
Matematik-1	0	0	0	0	0
Rasyonel Sayılar	1	0	0	0	
Ondalık Sayılar	1	0	0	0	
Üslü İfadeler	1	0	0	0	
Köklü İfadeler	1	0	0	0	
Sayı Problemleri	5	0	2	0	
Aralık Kavramı ve Basit Eşitsizlikler	1	0	1	0	
Tek ve Çift Sayılar	1	0	1	0	
Mutlak Değerli Eşitsizlikler	1	0	1	0	
Birinci Dereceden Bir Bilinmeyenli Denklemler	1	0	0	0	
Birinci Dereceden İki Bilinmeyenli Denklemler	1	1	0	100	
Küme Problemleri	1	0	0	0	
Fonksiyon Grafikleri	1	0	1	0	
Koşullu Önerme ve İki Yönlü Koşullu Önerme	1	0	1	0	
Merkezi Eğilim ve Yayılım Ölçüleri	1	0	0	0	
Sayı Basamakları	1	0	0	0	
Çarpımlara Ayırma ve Özdeşlikler	1	0	0	0	
Rutin Olmayan Problemler	2	0	0	0	
Yaş Problemleri	1	0	1	0	
Temel Kavramlar ve Sayı Kümeleri	1	0	0	0	
Hareket Problemleri	2	0	1	0	

	Soru	Doğru	Yanlış	Boş	Net	Başarı
Fizik	7	2	5	0	0,75	% 11
Kimya	7	3	4	0	2,00	% 29
Biyoloji	6	0	6	0	-1,50	% 0
TYT Fen	20	5	15	0	1,25	% 6
Cevap Anahtarı	B	DBADDEBBBCCDEEDCEBDA				
Cevaplarınız		DaeecEeaaaCDEacdcdee				

	S	D	Y	B	B%
Fizik	0	0	0	0	0
Fiziksel nicelikleri sınıflandırır.	1	0	1	0	
Yapışma (adezyon) ve birbirini tutma (kohezyon) olaylarını örneklerle açıklar.	2	0	2	100	
Konum, alınan yol, yer değiştirme, hız ve hız kavramlarını birbirleri ile ilişkilendirir.	1	0	1	0	
Elektrik Devreleri	1	0	1	0	
Isı, sıcaklık ve iç enerji kavramlarını açıklar.	1	0	1	0	
Aydınlanma	1	0	1	0	
Kimya	0	0	0	0	0
Kimya Uygulamalarında İş Sağlığı ve Güvenliği	1	1	0	100	
Elementlerin Sınıflandırılması	1	0	1	0	
Zayıf Etkileşimlerin Sınıflandırılması	1	0	1	0	
Mol Kavramı	1	0	1	0	
Çözeltilerde Derişim	1	0	1	0	
Asitler ve Bazlar	1	1	0	100	
Gıdalar	1	1	0	100	
Biyoloji	0	0	0	0	0
Karbohidratlar	1	0	1	0	
Küçük Moleküllerin Taşınması	1	0	1	0	
Hayvanlar	1	0	1	0	
Mayoz	1	0	1	0	
Cinsiyete Bağlı Kalıtım	1	0	1	0	
Ekosistemde Madde ve Enerji Akışı	1	0	1	0	

KURUM SORU ANALİZİ



KATILIM

KEP AKADEMİ MEZUN SAYISAL BOZKÖY
MANİSA / YUNUSEMRE

PES TYT 1

Okul	İlçe	İl	Genel
92	678	957	11446

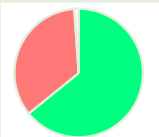
TYT Türkçe

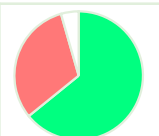
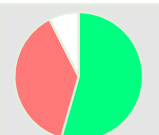
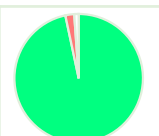
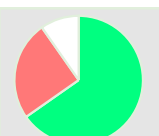
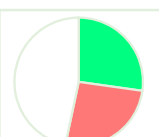
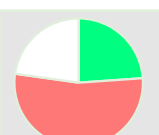
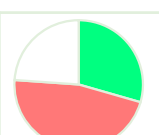
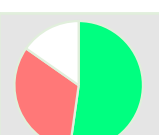
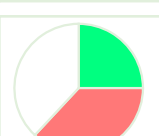
Soru	Kazanım	D.C.	A	B	C	D	E	Boş	Hatalı (*)	
A-1 B-8	Sözcükte Anlam	C	6 %6,52	3 %3,26	59 %64,13	2 %2,17	21 %22,83	1 %1,09		 Doğru (%64,13) Yanlış (%34,78) Boş (%1,09)
A-2 B-7	Sözcükte Anlam	C		3 %3,26	84 %91,30	3 %3,26		2 %2,17		 Doğru (%91,30) Yanlış (%6,52) Boş (%2,17)
A-3 B-1	Metne Sözcük Yerleştirme	C	2 %2,17	24 %26,09	59 %64,13	3 %3,26		4 %4,35		 Doğru (%64,13) Yanlış (%31,52) Boş (%4,35)
A-4 B-2	Cümleyi Yorumlama ve Açıklama	D	11 %11,96	14 %15,22	2 %2,17	50 %54,35	8 %8,70	7 %7,61		 Doğru (%54,35) Yanlış (%38,04) Boş (%7,61)
A-5 B-3	Cümleyi Yorumlama ve Açıklama	B		89 %96,74		2 %2,17		1 %1,09		 Doğru (%96,74) Yanlış (%2,17) Boş (%1,09)
A-6 B-4	Deyimler ve Atasözleri	E		2 %2,17	4 %4,35	17 %18,48	60 %65,22	9 %9,78		 Doğru (%65,22) Yanlış (%25,00) Boş (%9,78)
A-7 B-5	Ses Bilgisi - Karma	D	13 %14,13	3 %3,26	5 %5,43	25 %27,17	3 %3,26	43 %46,74		 Doğru (%27,17) Yanlış (%26,09) Boş (%46,74)
A-8 B-6	Bitişik ve Ayrı Yazılan Kelimeler	A	22 %23,91	22 %23,91	16 %17,39	3 %3,26	8 %8,70	21 %22,83		 Doğru (%23,91) Yanlış (%53,26) Boş (%22,83)
A-9 B-39	Yazım Kuralları - Karma	A	27 %29,35	9 %9,78	13 %14,13	12 %13,04	9 %9,78	22 %23,91		 Doğru (%29,35) Yanlış (%46,74) Boş (%23,91)
A-10 B-40	Virgül	C	19 %20,65	2 %2,17	48 %52,17	6 %6,52	3 %3,26	14 %15,22		 Doğru (%52,17) Yanlış (%32,61) Boş (%15,22)
A-11 B-9	EKLER VE SÖZCÜK YAPISI	E	10 %10,87	4 %4,35	8 %8,70	12 %13,04	23 %25,00	35 %38,04		 Doğru (%25,00) Yanlış (%36,96) Boş (%38,04)

KURUM SORU ANALİZİ

KEP AKADEMİ MEZUN SAYISAL BOZKÖY MANİSA / YUNUSEMRE		PES TYT 1								KATILIM			
										Okul	İlçe	İl	Genel
										92	678	957	11446
Soru	Kazanım	D.C.	A	B	C	D	E	Boş	Hatalı (*)		Doğru (%89,13) Yanlış (%5,43) Boş (%5,43)		
A-12 B-10	Noktalama İşaretleri - Karma	B	4 %4,35	82 %89,13		1 %1,09		5 %5,43					
Soru	Kazanım	D.C.	A	B	C	D	E	Boş	Hatalı (*)		Doğru (%17,39) Yanlış (%22,83) Boş (%59,78)		
A-13 B-11	Karma Dil Bilgisi	A	16 %17,39	2 %2,17	1 %1,09	10 %10,87	8 %8,70	55 %59,78					
Soru	Kazanım	D.C.	A	B	C	D	E	Boş	Hatalı (*)		Doğru (%10,87) Yanlış (%86,96) Boş (%2,17)		
A-14 B-12	Paragrafı İkiye Ayırma	D	5 %5,43	4 %4,35	71 %77,17	10 %10,87		2 %2,17					
Soru	Kazanım	D.C.	A	B	C	D	E	Boş	Hatalı (*)		Doğru (%51,09) Yanlış (%41,30) Boş (%7,61)		
A-15 B-13	Paragrafa Özgü Soru Kökü	D	15 %16,30	16 %17,39	5 %5,43	47 %51,09	2 %2,17	7 %7,61					
Soru	Kazanım	D.C.	A	B	C	D	E	Boş	Hatalı (*)		Doğru (%59,78) Yanlış (%31,52) Boş (%8,70)		
A-16 B-14	ANLATIM TEKNİKLERİ VE DÜŞÜNCEYİ GELİŞTİRME YOLLARI	A	55 %59,78			16 %17,39	13 %14,13	8 %8,70					
Soru	Kazanım	D.C.	A	B	C	D	E	Boş	Hatalı (*)		Doğru (%16,30) Yanlış (%75,00) Boş (%8,70)		
A-17 B-15	İki Paragrafın Karşılaştırılması	E	27 %29,35	11 %11,96	6 %6,52	25 %27,17	15 %16,30	8 %8,70					
Soru	Kazanım	D.C.	A	B	C	D	E	Boş	Hatalı (*)		Doğru (%83,70) Yanlış (%15,22) Boş (%1,09)		
A-18 B-16	Paragrafın Konusu	B	2 %2,17	77 %83,70		3 %3,26	9 %9,78	1 %1,09					
Soru	Kazanım	D.C.	A	B	C	D	E	Boş	Hatalı (*)		Doğru (%89,13) Yanlış (%4,35) Boş (%6,52)		
A-19 B-17	Paragrafta Yardımcı Düşünceler	D	3 %3,26		1 %1,09	82 %89,13		6 %6,52					
Soru	Kazanım	D.C.	A	B	C	D	E	Boş	Hatalı (*)		Doğru (%86,96) Yanlış (%13,04) Boş (%0,00)		
A-20 B-18	İki Paragrafın Karşılaştırılması	B	12 %13,04	80 %86,96									
Soru	Kazanım	D.C.	A	B	C	D	E	Boş	Hatalı (*)		Doğru (%47,83) Yanlış (%48,91) Boş (%3,26)		
A-21 B-19	Paragrafta Ana Düşünce (Ana Fikir)	C	1 %1,09	20 %21,74	44 %47,83	1 %1,09	23 %25,00	3 %3,26					
Soru	Kazanım	D.C.	A	B	C	D	E	Boş	Hatalı (*)		Doğru (%67,39) Yanlış (%31,52) Boş (%1,09)		
A-22 B-20	Paragrafın Yorumlanması	B	1 %1,09	62 %67,39	24 %26,09	4 %4,35		1 %1,09					
Soru	Kazanım	D.C.	A	B	C	D	E	Boş	Hatalı (*)		Doğru (%100,00) Yanlış (%0,00) Boş (%0,00)		
A-23 B-21	Paragrafta Boş Bırakılan Yerleri Tamamlama	D				92 %100,00							

KURUM SORU ANALİZİ

KEP AKADEMİ MEZUN SAYISAL BOZKÖY MANİSA / YUNUSEMRE		PES TYT 1								KATILIM			
										Okul	İlçe	İl	Genel
										92	678	957	11446
Soru	Kazanım	D.C.	A	B	C	D	E	Boş	Hatalı (*)		Doğru (%77,17) Yanlış (%19,57) Boş (%3,26)		
A-24 B-22	Paragrafın Yorumlanması	D	2 %2,17		11 %11,96	71 %77,17	5 %5,43	3 %3,26					
Soru	Kazanım	D.C.	A	B	C	D	E	Boş	Hatalı (*)		Doğru (%68,48) Yanlış (%26,09) Boş (%5,43)		
A-25 B-23	Paragrafa Özgü Soru Kökü	E	2 %2,17	9 %9,78	11 %11,96	2 %2,17	63 %68,48	5 %5,43					
Soru	Kazanım	D.C.	A	B	C	D	E	Boş	Hatalı (*)		Doğru (%55,43) Yanlış (%35,87) Boş (%8,70)		
A-26 B-24	Paragrafta Anlatım Akışını Bozan Cümle	C	9 %9,78	9 %9,78	51 %55,43	11 %11,96	4 %4,35	8 %8,70					
Soru	Kazanım	D.C.	A	B	C	D	E	Boş	Hatalı (*)		Doğru (%42,39) Yanlış (%51,09) Boş (%6,52)		
A-27 B-25	Diyalogta Boş Bırakılan Yerleri Tamamlama	A	39 %42,39	25 %27,17	3 %3,26	19 %20,65		6 %6,52					
Soru	Kazanım	D.C.	A	B	C	D	E	Boş	Hatalı (*)		Doğru (%69,57) Yanlış (%27,17) Boş (%3,26)		
A-28 B-26	Paragrafta Yardımcı Düşünceler	B	5 %5,43	64 %69,57	7 %7,61	2 %2,17	11 %11,96	3 %3,26					
Soru	Kazanım	D.C.	A	B	C	D	E	Boş	Hatalı (*)		Doğru (%60,87) Yanlış (%35,87) Boş (%3,26)		
A-29 B-27	Paragrafa Cümle Yerleştirme	D		3 %3,26	18 %19,57	56 %60,87	12 %13,04	3 %3,26					
Soru	Kazanım	D.C.	A	B	C	D	E	Boş	Hatalı (*)		Doğru (%67,39) Yanlış (%22,83) Boş (%9,78)		
A-30 B-28	Paragrafta Boş Bırakılan Yerleri Tamamlama	C	8 %8,70	11 %11,96	62 %67,39	1 %1,09	1 %1,09	9 %9,78					
Soru	Kazanım	D.C.	A	B	C	D	E	Boş	Hatalı (*)		Doğru (%92,39) Yanlış (%2,17) Boş (%5,43)		
A-31 B-29	Paragrafta Yardımcı Düşünceler	E		2 %2,17			85 %92,39	5 %5,43					
Soru	Kazanım	D.C.	A	B	C	D	E	Boş	Hatalı (*)		Doğru (%81,52) Yanlış (%8,70) Boş (%9,78)		
A-32 B-30	Paragrafta Ana Düşünce (Ana Fikir)	C	4 %4,35	1 %1,09	75 %81,52	1 %1,09	2 %2,17	9 %9,78					
Soru	Kazanım	D.C.	A	B	C	D	E	Boş	Hatalı (*)		Doğru (%33,70) Yanlış (%59,78) Boş (%6,52)		
A-33 B-31	Paragrafın Yorumlanması	D	48 %52,17	1 %1,09	6 %6,52	31 %33,70		6 %6,52					
Soru	Kazanım	D.C.	A	B	C	D	E	Boş	Hatalı (*)		Doğru (%78,26) Yanlış (%17,39) Boş (%4,35)		
A-34 B-32	Paragrafın Konusu	A	72 %78,26	1 %1,09	14 %15,22		1 %1,09	4 %4,35					
Soru	Kazanım	D.C.	A	B	C	D	E	Boş	Hatalı (*)		Doğru (%48,91) Yanlış (%35,87) Boş (%15,22)		
A-35 B-33	[1] Bir Paragrafa Bağlı Çoklu Sorular [2] Sözcükte Anlam	A	45 %48,91	4 %4,35	27 %29,35		2 %2,17	14 %15,22					

KURUM SORU ANALİZİ

KEP AKADEMİ MEZUN SAYISAL BOZKÖY MANİSA / YUNUSEMRE		PES TYT 1								KATILIM			
										Okul	İlçe	İl	Genel
										92	678	957	11446
Soru	Kazanım	D.C.	A	B	C	D	E	Boş	Hatalı (*)		Doğru (%59,78)	Yanlış (%26,09)	Boş (%14,13)
A-36 B-34	[1] Bir Paragrafa Bağlı Çoklu Sorular [2] Paragrafın Karşılık Olduğu Soruyu Belirleme	C	12 %13,04	3 %3,26	55 %59,78	1 %1,09	8 %8,70	13 %14,13					
Soru	Kazanım	D.C.	A	B	C	D	E	Boş	Hatalı (*)		Doğru (%44,57)	Yanlış (%32,61)	Boş (%22,83)
A-37 B-35	[1] Bir Paragrafa Bağlı Çoklu Sorular [2] Paragrafta Yardımcı Düşünceler	D		16 %17,39	12 %13,04	41 %44,57	2 %2,17	21 %22,83					
Soru	Kazanım	D.C.	A	B	C	D	E	Boş	Hatalı (*)		Doğru (%43,48)	Yanlış (%39,13)	Boş (%17,39)
A-38 B-36	[1] Bir Paragrafa Bağlı Çoklu Sorular [2] Paragrafın Yorumlanması	A	40 %43,48	2 %2,17	1 %1,09	1 %1,09	32 %34,78	16 %17,39					
Soru	Kazanım	D.C.	A	B	C	D	E	Boş	Hatalı (*)		Doğru (%29,35)	Yanlış (%35,87)	Boş (%34,78)
A-39 B-37	[1] Bir Paragrafa Bağlı Çoklu Sorular [2] Paragrafın Konusu	D	5 %5,43	5 %5,43	3 %3,26	27 %29,35	20 %21,74	32 %34,78					
Soru	Kazanım	D.C.	A	B	C	D	E	Boş	Hatalı (*)		Doğru (%55,43)	Yanlış (%28,26)	Boş (%16,30)
A-40 B-38	[1] Bir Paragrafa Bağlı Çoklu Sorular [2] Söz Öbeklerinde Anlam	A	51 %55,43	18 %19,57	4 %4,35	1 %1,09	3 %3,26	15 %16,30					
TYT Sosyal													
Soru	Kazanım	D.C.	A	B	C	D	E	Boş	Hatalı (*)		Doğru (%42,05)	Yanlış (%35,23)	Boş (%22,73)
A-1 B-4	İlk ve Orta Çağlarda İç Asya'daki Türk siyasi teşekküllerinin güç ve yönetim yapısını açıklar.	A	37 %42,05	7 %7,95	5 %5,68	17 %19,32	2 %2,27	20 %22,73					
Soru	Kazanım	D.C.	A	B	C	D	E	Boş	Hatalı (*)		Doğru (%68,18)	Yanlış (%13,64)	Boş (%18,18)
A-2 B-5	Uyguladığı uzun vadeli stratejinin Osmanlı Devleti'nin dünya gücü haline gelmesindeki rolünü analiz eder.	C		8 %9,09	60 %68,18	4 %4,55		16 %18,18					
Soru	Kazanım	D.C.	A	B	C	D	E	Boş	Hatalı (*)		Doğru (%43,18)	Yanlış (%38,64)	Boş (%18,18)
A-3 B-1	Osmanlı Devleti'nin siyasi varlığına yönelik iç ve dış tehditleri analiz eder.	D	1 %1,14	28 %31,82	2 %2,27	38 %43,18	3 %3,41	16 %18,18					
Soru	Kazanım	D.C.	A	B	C	D	E	Boş	Hatalı (*)		Doğru (%18,18)	Yanlış (%57,95)	Boş (%23,86)
A-4 B-2	Büyük Millet Meclisinin açılış sürecini ve sonrasında meydana gelen gelişmeleri kavrar.	B		16 %18,18	4 %4,55	4 %4,55	43 %48,86	21 %23,86					
Soru	Kazanım	D.C.	A	B	C	D	E	Boş	Hatalı (*)		Doğru (%34,09)	Yanlış (%56,82)	Boş (%9,09)
A-5 B-3	Hukuk alanında meydana gelen gelişmelerin Türk toplumunda meydana getirdiği değişimleri kavrar.	E	1 %1,14	4 %4,55	25 %28,41	20 %22,73	30 %34,09	8 %9,09					
Soru	Kazanım	D.C.	A	B	C	D	E	Boş	Hatalı (*)		Doğru (%85,23)	Yanlış (%5,68)	Boş (%9,09)
A-6 B-9	Doğa ve İnsan Etkileşimi	C	2 %2,27	1 %1,14	75 %85,23	1 %1,14	1 %1,14	8 %9,09					

KURUM SORU ANALİZİ

KEP AKADEMİ MEZUN SAYISAL BOZKÖY MANİSA / YUNUSEMRE		PES TYT 1								KATILIM			
										Okul	İlçe	İl	Genel
										92	678	957	11446
Soru	Kazanım	D.C.	A	B	C	D	E	Boş	Hatalı (*)				
A-7 B-10	Dış Kuvvetler	A	26 %29,55	11 %12,50	2 %2,27	14 %15,91	14 %15,91	21 %23,86			Doğru (%29,55) Yanlış (%46,59) Boş (%23,86)		
Soru	Kazanım	D.C.	A	B	C	D	E	Boş	Hatalı (*)				
A-8 B-6	Nüfus Piramitleri	A	63 %71,59		2 %2,27	16 %18,18		7 %7,95			Doğru (%71,59) Yanlış (%20,45) Boş (%7,95)		
Soru	Kazanım	D.C.	A	B	C	D	E	Boş	Hatalı (*)				
A-9 B-7	Uluslararası Ulaşım Hatları	B	9 %10,23	27 %30,68			3 %3,41	49 %55,68			Doğru (%30,68) Yanlış (%13,64) Boş (%55,68)		
Soru	Kazanım	D.C.	A	B	C	D	E	Boş	Hatalı (*)				
A-10 B-8	Afetlerin Dağılışı ve Afetlerden Korunma Yolları	C	18 %20,45		59 %67,05	1 %1,14	3 %3,41	7 %7,95			Doğru (%67,05) Yanlış (%25,00) Boş (%7,95)		
Soru	Kazanım	D.C.	A	B	C	D	E	Boş	Hatalı (*)				
A-11 B-15	MÖ 6. Yüzyıl - MS 2. Yüzyıl Felsefesinin Ayırıcı Nitelikleri	A	22 %25,00	1 %1,14	1 %1,14		49 %55,68	15 %17,05			Doğru (%25,00) Yanlış (%57,95) Boş (%17,05)		
Soru	Kazanım	D.C.	A	B	C	D	E	Boş	Hatalı (*)				
A-12 B-14	Felsefi Düşünce	B	1 %1,14	76 %86,36	2 %2,27		2 %2,27	7 %7,95			Doğru (%86,36) Yanlış (%5,68) Boş (%7,95)		
Soru	Kazanım	D.C.	A	B	C	D	E	Boş	Hatalı (*)				
A-13 B-11	Felsefi Düşünce	B	2 %2,27	36 %40,91	6 %6,82	1 %1,14	32 %36,36	11 %12,50			Doğru (%40,91) Yanlış (%46,59) Boş (%12,50)		
Soru	Kazanım	D.C.	A	B	C	D	E	Boş	Hatalı (*)				
A-14 B-12	15. Yüzyıl - 17. Yüzyıl Felsefesinin Ortaya Çıkışı	C	2 %2,27		69 %78,41	1 %1,14		16 %18,18			Doğru (%78,41) Yanlış (%3,41) Boş (%18,18)		
Soru	Kazanım	D.C.	A	B	C	D	E	Boş	Hatalı (*)				
A-15 B-13	Siyaset Felsefesi	D	5 %5,68	3 %3,41	1 %1,14	68 %77,27	8 %9,09	3 %3,41			Doğru (%77,27) Yanlış (%19,32) Boş (%3,41)		
Soru	Kazanım	D.C.	A	B	C	D	E	Boş	Hatalı (*)				
A-16 B-20	Gençlik ve Değerler	D	2 %2,27	1 %1,14	2 %2,27	68 %77,27	4 %4,55	11 %12,50			Doğru (%77,27) Yanlış (%10,23) Boş (%12,50)		
Soru	Kazanım	D.C.	A	B	C	D	E	Boş	Hatalı (*)				
A-17 B-19	Ahlaki Tutum ve Davranışlar	A	83 %94,32				1 %1,14	4 %4,55			Doğru (%94,32) Yanlış (%1,14) Boş (%4,55)		
Soru	Kazanım	D.C.	A	B	C	D	E	Boş	Hatalı (*)				
A-18 B-16	İslam ve İbadet	D	48 %54,55	2 %2,27		29 %32,95	2 %2,27	7 %7,95			Doğru (%32,95) Yanlış (%59,09) Boş (%7,95)		

KURUM SORU ANALİZİ

KEP AKADEMİ MEZUN SAYISAL BOZKÖY MANİSA / YUNUSEMRE		PES TYT 1								KATILIM			
										Okul	İlçe	İl	Genel
										92	678	957	11446
Soru	Kazanım	D.C.	A	B	C	D	E	Boş	Hatalı (*)		Doğru (%72,73)	Yanlış (%10,23)	Boş (%17,05)
A-19 B-17	İslam Düşüncesinde İtikadi, Siyasi ve Fıkhi Yorumlar	B		64 %72,73	4 %4,55	3 %3,41	2 %2,27	15 %17,05					
Soru	Kazanım	D.C.	A	B	C	D	E	Boş	Hatalı (*)		Doğru (%88,64)	Yanlış (%7,95)	Boş (%3,41)
A-20 B-18	Ahlaki Tutum ve Davranışlar	D	3 %3,41	1 %1,14	1 %1,14	78 %88,64	2 %2,27	3 %3,41					
Soru	Kazanım	D.C.	A	B	C	D	E	Boş	Hatalı (*)		Doğru (%1,14)	Yanlış (%0,00)	Boş (%98,86)
A-21 B-25	Felsefi Düşünce	A	1 %1,14					87 %98,86					
Soru	Kazanım	D.C.	A	B	C	D	E	Boş	Hatalı (*)		Doğru (%1,14)	Yanlış (%0,00)	Boş (%98,86)
A-22 B-24	MÖ 6. Yüzyıl - MS 2. Yüzyıl Filozoflarının Felsefi Görüşleri	A	1 %1,14					87 %98,86					
Soru	Kazanım	D.C.	A	B	C	D	E	Boş	Hatalı (*)		Doğru (%1,14)	Yanlış (%1,14)	Boş (%97,73)
A-23 B-21	Din Felsefesi	D				1 %1,14	1 %1,14	86 %97,73					
Soru	Kazanım	D.C.	A	B	C	D	E	Boş	Hatalı (*)		Doğru (%1,14)	Yanlış (%0,00)	Boş (%98,86)
A-24 B-22	MÖ 6. Yüzyıl - MS 2. Yüzyıl Filozoflarının Felsefi Görüşleri	A	1 %1,14					87 %98,86					
Soru	Kazanım	D.C.	A	B	C	D	E	Boş	Hatalı (*)		Doğru (%0,00)	Yanlış (%1,14)	Boş (%98,86)
A-25 B-23	Ahlak Felsefesi	A		1 %1,14				87 %98,86					
TYT Matematik													
Soru	Kazanım	D.C.	A	B	C	D	E	Boş	Hatalı (*)		Doğru (%67,03)	Yanlış (%5,49)	Boş (%27,47)
A-1 B-8	Rasyonel Sayılar	C		3 %3,30	61 %67,03	2 %2,20		25 %27,47					
Soru	Kazanım	D.C.	A	B	C	D	E	Boş	Hatalı (*)		Doğru (%60,44)	Yanlış (%12,09)	Boş (%27,47)
A-2 B-7	Ondalık Sayılar	E	3 %3,30	3 %3,30		5 %5,49	55 %60,44	25 %27,47					
Soru	Kazanım	D.C.	A	B	C	D	E	Boş	Hatalı (*)		Doğru (%24,18)	Yanlış (%12,09)	Boş (%63,74)
A-3 B-1	Üslü ifadeler	D	6 %6,59	3 %3,30		22 %24,18	2 %2,20	58 %63,74					
Soru	Kazanım	D.C.	A	B	C	D	E	Boş	Hatalı (*)		Doğru (%48,35)	Yanlış (%10,99)	Boş (%40,66)
A-4 B-2	Köklü ifadeler	A	44 %48,35		2 %2,20	4 %4,40	4 %4,40	37 %40,66					

KURUM SORU ANALİZİ

KEP AKADEMİ MEZUN SAYISAL BOZKÖY MANİSA / YUNUSEMRE		PES TYT 1								KATILIM			
										Okul	İlçe	İl	Genel
										92	678	957	11446
Soru	Kazanım	D.C.	A	B	C	D	E	Boş	Hatalı (*)	<p>Doğru (%62,64) Yanlış (%20,88) Boş (%16,48)</p>			
A-5 B-3	Sayı Problemleri	E	1 %1,10	1 %1,10	9 %9,89	8 %8,79	57 %62,64	15 %16,48					
Soru	Kazanım	D.C.	A	B	C	D	E	Boş	Hatalı (*)	<p>Doğru (%67,03) Yanlış (%21,98) Boş (%10,99)</p>			
A-6 B-4	Aralık Kavramı ve Basit Eşitsizlikler	B	14 %15,38	61 %67,03	3 %3,30	2 %2,20	1 %1,10	10 %10,99					
Soru	Kazanım	D.C.	A	B	C	D	E	Boş	Hatalı (*)	<p>Doğru (%57,14) Yanlış (%17,58) Boş (%25,27)</p>			
A-7 B-5	Tek ve Çift Sayılar	D	8 %8,79	1 %1,10		52 %57,14	7 %7,69	23 %25,27					
Soru	Kazanım	D.C.	A	B	C	D	E	Boş	Hatalı (*)	<p>Doğru (%23,08) Yanlış (%36,26) Boş (%40,66)</p>			
A-8 B-6	Mutlak Değerli Eşitsizlikler	A	21 %23,08	10 %10,99	6 %6,59	10 %10,99	7 %7,69	37 %40,66					
Soru	Kazanım	D.C.	A	B	C	D	E	Boş	Hatalı (*)	<p>Doğru (%57,14) Yanlış (%13,19) Boş (%29,67)</p>			
A-9 B-29	Birinci Dereceden Bir Bilinmeyenli Denklemler	B	3 %3,30	52 %57,14	1 %1,10	7 %7,69	1 %1,10	27 %29,67					
Soru	Kazanım	D.C.	A	B	C	D	E	Boş	Hatalı (*)	<p>Doğru (%78,02) Yanlış (%5,49) Boş (%16,48)</p>			
A-10 B-30	Birinci Dereceden İki Bilinmeyenli Denklemler	B	3 %3,30	71 %78,02	1 %1,10		1 %1,10	15 %16,48					
Soru	Kazanım	D.C.	A	B	C	D	E	Boş	Hatalı (*)	<p>Doğru (%32,97) Yanlış (%16,48) Boş (%50,55)</p>			
A-11 B-9	Küme Problemleri	C	1 %1,10	8 %8,79	30 %32,97	5 %5,49	1 %1,10	46 %50,55					
Soru	Kazanım	D.C.	A	B	C	D	E	Boş	Hatalı (*)	<p>Doğru (%17,58) Yanlış (%16,48) Boş (%65,93)</p>			
A-12 B-10	Fonksiyon Grafikleri	D	3 %3,30	4 %4,40	7 %7,69	16 %17,58	1 %1,10	60 %65,93					
Soru	Kazanım	D.C.	A	B	C	D	E	Boş	Hatalı (*)	<p>Doğru (%41,76) Yanlış (%27,47) Boş (%30,77)</p>			
A-13 B-11	Koşullu Önerme ve İki Yönlü Koşullu Önerme	E	6 %6,59	10 %10,99	5 %5,49	4 %4,40	38 %41,76	28 %30,77					
Soru	Kazanım	D.C.	A	B	C	D	E	Boş	Hatalı (*)	<p>Doğru (%56,04) Yanlış (%5,49) Boş (%38,46)</p>			
A-14 B-12	Merkezi Eğilim ve Yayılım Ölçüleri	D	1 %1,10	3 %3,30	1 %1,10	51 %56,04		35 %38,46					
Soru	Kazanım	D.C.	A	B	C	D	E	Boş	Hatalı (*)	<p>Doğru (%37,36) Yanlış (%8,79) Boş (%53,85)</p>			
A-15 B-13	Sayı Basamakları	B	1 %1,10	34 %37,36	3 %3,30	2 %2,20	2 %2,20	49 %53,85					
Soru	Kazanım	D.C.	A	B	C	D	E	Boş	Hatalı (*)	<p>Doğru (%61,54) Yanlış (%7,69) Boş (%30,77)</p>			
A-16 B-14	Çarpanlara Ayırma ve Özdeşlikler	D	1 %1,10	1 %1,10	2 %2,20	56 %61,54	3 %3,30	28 %30,77					

KURUM SORU ANALİZİ

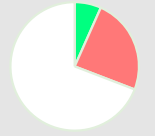
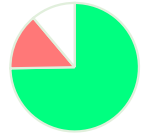
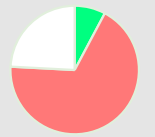
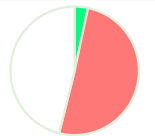
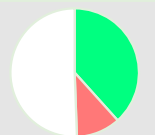
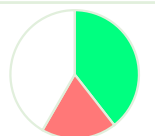
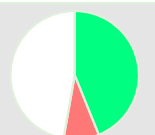
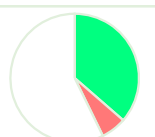
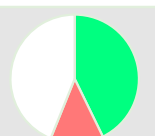
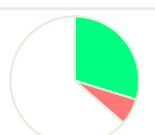
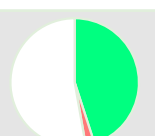

KEP AKADEMİ MEZUN SAYISAL BOZKÖY MANİSA / YUNUSEMRE		PES TYT 1								KATILIM			
										Okul	İlçe	İl	Genel
										92	678	957	11446
Soru	Kazanım	D.C.	A	B	C	D	E	Boş	Hatalı (*)				
A-17 B-15	Rutin Olmayan Problemler	E	15 %16,48	6 %6,59	6 %6,59	3 %3,30	16 %17,58	45 %49,45			 <ul style="list-style-type: none"> Doğru (%17,58) Yanlış (%32,97) Boş (%49,45) 		
Soru	Kazanım	D.C.	A	B	C	D	E	Boş	Hatalı (*)				
A-18 B-16	Sayı Problemleri	C	1 %1,10	18 %19,78	6 %6,59	2 %2,20	1 %1,10	63 %69,23			 <ul style="list-style-type: none"> Doğru (%6,59) Yanlış (%24,18) Boş (%69,23) 		
Soru	Kazanım	D.C.	A	B	C	D	E	Boş	Hatalı (*)				
A-19 B-17	Yaş Problemleri	C	3 %3,30	2 %2,20	68 %74,73	3 %3,30	5 %5,49	10 %10,99			 <ul style="list-style-type: none"> Doğru (%74,73) Yanlış (%14,29) Boş (%10,99) 		
Soru	Kazanım	D.C.	A	B	C	D	E	Boş	Hatalı (*)				
A-20 B-18	Temel Kavramlar ve Sayı Kümeleri	E	4 %4,40	12 %13,19	40 %43,96	6 %6,59	7 %7,69	22 %24,18			 <ul style="list-style-type: none"> Doğru (%7,69) Yanlış (%68,13) Boş (%24,18) 		
Soru	Kazanım	D.C.	A	B	C	D	E	Boş	Hatalı (*)				
A-21 B-19	Hareket Problemleri	C	2 %2,20	15 %16,48	3 %3,30	26 %28,57	3 %3,30	42 %46,15			 <ul style="list-style-type: none"> Doğru (%3,30) Yanlış (%50,55) Boş (%46,15) 		
Soru	Kazanım	D.C.	A	B	C	D	E	Boş	Hatalı (*)				
A-22 B-20	Yüzde, Kar-Zarar Problemleri	E	1 %1,10	2 %2,20	6 %6,59	1 %1,10	35 %38,46	46 %50,55			 <ul style="list-style-type: none"> Doğru (%38,46) Yanlış (%10,99) Boş (%50,55) 		
Soru	Kazanım	D.C.	A	B	C	D	E	Boş	Hatalı (*)				
A-23 B-21	Sayı Problemleri	C		3 %3,30	36 %39,56		14 %15,38	38 %41,76			 <ul style="list-style-type: none"> Doğru (%39,56) Yanlış (%18,68) Boş (%41,76) 		
Soru	Kazanım	D.C.	A	B	C	D	E	Boş	Hatalı (*)				
A-24 B-22	Rutin Olmayan Problemler	B	1 %1,10	40 %43,96	3 %3,30	3 %3,30	1 %1,10	43 %47,25			 <ul style="list-style-type: none"> Doğru (%43,96) Yanlış (%8,79) Boş (%47,25) 		
Soru	Kazanım	D.C.	A	B	C	D	E	Boş	Hatalı (*)				
A-25 B-23	Hareket Problemleri	C	3 %3,30	1 %1,10	33 %36,26	1 %1,10	1 %1,10	52 %57,14			 <ul style="list-style-type: none"> Doğru (%36,26) Yanlış (%6,59) Boş (%57,14) 		
Soru	Kazanım	D.C.	A	B	C	D	E	Boş	Hatalı (*)				
A-26 B-24	Sayı Problemleri	E		1 %1,10	1 %1,10	10 %10,99	39 %42,86	40 %43,96			 <ul style="list-style-type: none"> Doğru (%42,86) Yanlış (%13,19) Boş (%43,96) 		
Soru	Kazanım	D.C.	A	B	C	D	E	Boş	Hatalı (*)				
A-27 B-25	Sayı Problemleri	B	1 %1,10	27 %29,67		3 %3,30	2 %2,20	58 %63,74			 <ul style="list-style-type: none"> Doğru (%29,67) Yanlış (%6,59) Boş (%63,74) 		
Soru	Kazanım	D.C.	A	B	C	D	E	Boş	Hatalı (*)				
A-28 B-26	Grafik Problemleri	B	1 %1,10	41 %45,05		1 %1,10		48 %52,75			 <ul style="list-style-type: none"> Doğru (%45,05) Yanlış (%2,20) Boş (%52,75) 		

KURUM SORU ANALİZİ

KEP AKADEMİ MEZUN SAYISAL BOZKÖY MANİSA / YUNUSEMRE		PES TYT 1								KATILIM			
										Okul	İlçe	İl	Genel
										92	678	957	11446
Soru	Kazanım	D.C.	A	B	C	D	E	Boş	Hatalı (*)		Doğru (%20,88) Yanlış (%5,49) Boş (%73,63)		
A-29 B-27	Sayma Yöntemleri	D	2 %2,20	2 %2,20		19 %20,88	1 %1,10	67 %73,63					
Soru	Kazanım	D.C.	A	B	C	D	E	Boş	Hatalı (*)		Doğru (%39,56) Yanlış (%5,49) Boş (%54,95)		
A-30 B-28	Basit Olayların Olasılıkları	C	1 %1,10	2 %2,20	36 %39,56	1 %1,10	1 %1,10	50 %54,95					
Soru	Kazanım	D.C.	A	B	C	D	E	Boş	Hatalı (*)		Doğru (%31,87) Yanlış (%9,89) Boş (%58,24)		
A-31 B-40	Dik Üçgen ve Pisagor Teoremi	B	5 %5,49	29 %31,87	1 %1,10	1 %1,10	2 %2,20	53 %58,24					
Soru	Kazanım	D.C.	A	B	C	D	E	Boş	Hatalı (*)		Doğru (%8,79) Yanlış (%28,57) Boş (%62,64)		
A-32 B-39	Üçgende Kenar-Açı İlişkileri	B	1 %1,10	8 %8,79	1 %1,10	24 %26,37		57 %62,64					
Soru	Kazanım	D.C.	A	B	C	D	E	Boş	Hatalı (*)		Doğru (%9,89) Yanlış (%8,79) Boş (%81,32)		
A-33 B-31	Üçgenlerin Benzerliği	A	9 %9,89	7 %7,69			1 %1,10	74 %81,32					
Soru	Kazanım	D.C.	A	B	C	D	E	Boş	Hatalı (*)		Doğru (%12,09) Yanlış (%12,09) Boş (%75,82)		
A-34 B-32	Paralelkenar	C	5 %5,49	2 %2,20	11 %12,09		4 %4,40	69 %75,82					
Soru	Kazanım	D.C.	A	B	C	D	E	Boş	Hatalı (*)		Doğru (%19,78) Yanlış (%29,67) Boş (%50,55)		
A-35 B-33	Üçgende Kenar-Açı İlişkileri	E	8 %8,79	14 %15,38	2 %2,20	3 %3,30	18 %19,78	46 %50,55					
Soru	Kazanım	D.C.	A	B	C	D	E	Boş	Hatalı (*)		Doğru (%38,46) Yanlış (%2,20) Boş (%59,34)		
A-36 B-34	Çokgenler	C	1 %1,10		35 %38,46	1 %1,10		54 %59,34					
Soru	Kazanım	D.C.	A	B	C	D	E	Boş	Hatalı (*)		Doğru (%18,68) Yanlış (%6,59) Boş (%74,73)		
A-37 B-35	Yamuk	A	17 %18,68	1 %1,10	1 %1,10	2 %2,20	2 %2,20	68 %74,73					
Soru	Kazanım	D.C.	A	B	C	D	E	Boş	Hatalı (*)		Doğru (%12,09) Yanlış (%12,09) Boş (%75,82)		
A-38 B-36	Dikdörtgen	B		11 %12,09		6 %6,59	5 %5,49	69 %75,82					
Soru	Kazanım	D.C.	A	B	C	D	E	Boş	Hatalı (*)		Doğru (%21,98) Yanlış (%3,30) Boş (%74,73)		
A-39 B-37	Prizmalar	B		20 %21,98		1 %1,10	2 %2,20	68 %74,73					
Soru	Kazanım	D.C.	A	B	C	D	E	Boş	Hatalı (*)		Doğru (%16,48) Yanlış (%4,40) Boş (%79,12)		
A-40 B-38	Prizmalar	E	3 %3,30		1 %1,10		15 %16,48	72 %79,12					

KURUM SORU ANALİZİ

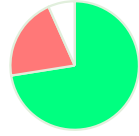
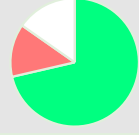
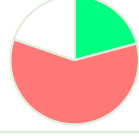
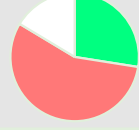
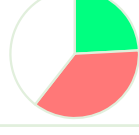
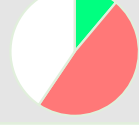
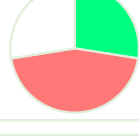
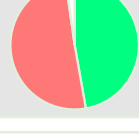
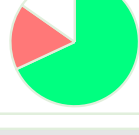
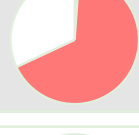
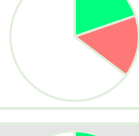
KEP AKADEMİ MEZUN SAYISAL BOZKÖY MANİSA / YUNUSEMRE	PES TYT 1	KATILIM			
		Okul	İlçe	İl	Genel
		92	678	957	11446

Soru	Kazanım	D.C.	A	B	C	D	E	Boş	Hatalı (*)	
A-1 B-7	Fiziksel nicelikleri sınıflandırır.	B		66 %72,53	1 %1,10	3 %3,30	15 %16,48	6 %6,59		 <p>Doğru (%72,53) Yanlış (%20,88) Boş (%6,59)</p>
A-2 B-6	Yapışma (adezyon) ve birbirini tutma (kohezyon) olaylarını örneklerle açıklar.	E	1 %1,10	1 %1,10		9 %9,89	65 %71,43	14 %15,38	1 %1,10	 <p>Doğru (%71,43) Yanlış (%13,19) Boş (%15,38)</p>
A-3 B-1	Yapışma (adezyon) ve birbirini tutma (kohezyon) olaylarını örneklerle açıklar.	D	3 %3,30	13 %14,29	3 %3,30	19 %20,88	35 %38,46	18 %19,78		 <p>Doğru (%20,88) Yanlış (%59,34) Boş (%19,78)</p>
A-4 B-2	Konum, alınan yol, yer değiştirme, sürat ve hız kavramlarını birbirleri ile ilişkilendirir.	B	8 %8,79	25 %27,47	17 %18,68	19 %20,88	7 %7,69	15 %16,48		 <p>Doğru (%27,47) Yanlış (%56,04) Boş (%16,48)</p>
A-5 B-3	Elektrik Devreleri	A	22 %24,18	10 %10,99	10 %10,99	5 %5,49	8 %8,79	36 %39,56		 <p>Doğru (%24,18) Yanlış (%36,26) Boş (%39,56)</p>
A-6 B-4	Isı, sıcaklık ve iç enerji kavramlarını açıklar.	D	5 %5,49	4 %4,40	8 %8,79	10 %10,99	27 %29,67	37 %40,66		 <p>Doğru (%10,99) Yanlış (%48,35) Boş (%40,66)</p>
A-7 B-5	Aydınlanma	D	11 %12,09	5 %5,49	9 %9,89	25 %27,47	16 %17,58	25 %27,47		 <p>Doğru (%27,47) Yanlış (%45,05) Boş (%27,47)</p>
A-8 B-13	Kimya Uygulamalarında İş Sağlığı ve Güvenliği	E			4 %4,40	42 %46,15	43 %47,25	2 %2,20		 <p>Doğru (%47,25) Yanlış (%50,55) Boş (%2,20)</p>
A-9 B-14	Elementlerin Sınıflandırılması	E	7 %7,69		7 %7,69	1 %1,10	62 %68,13	14 %15,38		 <p>Doğru (%68,13) Yanlış (%16,48) Boş (%15,38)</p>
A-10 B-8	Zayıf Etkileşimlerin Sınıflandırılması	B	21 %23,08	1 %1,10	37 %40,66	1 %1,10	2 %2,20	29 %31,87		 <p>Doğru (%1,10) Yanlış (%67,03) Boş (%31,87)</p>
A-11 B-9	Mol Kavramı	B	12 %13,19	18 %19,78			2 %2,20	59 %64,84		 <p>Doğru (%19,78) Yanlış (%15,38) Boş (%64,84)</p>
A-12 B-10	Çözeltilerde Derişim	C	1 %1,10	2 %2,20	46 %50,55		2 %2,20	40 %43,96		 <p>Doğru (%50,55) Yanlış (%5,49) Boş (%43,96)</p>

KURUM SORU ANALİZİ

KEP AKADEMİ MEZUN SAYISAL BOZKÖY MANİSA / YUNUSEMRE		PES TYT 1								KATILIM			
										Okul	İlçe	İl	Genel
										92	678	957	11446
Soru	Kazanım	D.C.	A	B	C	D	E	Boş	Hatalı (*)	 Doğru (%53,85) Yanlış (%24,18) Boş (%21,98)			
A-13 B-11	Asitler ve Bazlar	C	15 %16,48	3 %3,30	49 %53,85	2 %2,20	2 %2,20	20 %21,98					
Soru	Kazanım	D.C.	A	B	C	D	E	Boş	Hatalı (*)	 Doğru (%35,16) Yanlış (%43,96) Boş (%20,88)			
A-14 B-12	Gıdalar	D	29 %31,87	2 %2,20	5 %5,49	32 %35,16	4 %4,40	19 %20,88					
Soru	Kazanım	D.C.	A	B	C	D	E	Boş	Hatalı (*)	 Doğru (%19,78) Yanlış (%49,45) Boş (%30,77)			
A-15 B-20	Karbohidratlar	A	18 %19,78	26 %28,57		5 %5,49	14 %15,38	28 %30,77					
Soru	Kazanım	D.C.	A	B	C	D	E	Boş	Hatalı (*)	 Doğru (%35,16) Yanlış (%25,27) Boş (%39,56)			
A-16 B-19	Küçük Moleküllerin Taşınması	D	1 %1,10	1 %1,10	3 %3,30	32 %35,16	18 %19,78	36 %39,56					
Soru	Kazanım	D.C.	A	B	C	D	E	Boş	Hatalı (*)	 Doğru (%39,56) Yanlış (%31,87) Boş (%28,57)			
A-17 B-15	Hayvanlar	D	1 %1,10	2 %2,20	12 %13,19	36 %39,56	14 %15,38	26 %28,57					
Soru	Kazanım	D.C.	A	B	C	D	E	Boş	Hatalı (*)	 Doğru (%14,29) Yanlış (%40,66) Boş (%45,05)			
A-18 B-16	Mayoz	C	1 %1,10	1 %1,10	13 %14,29	31 %34,07	4 %4,40	41 %45,05					
Soru	Kazanım	D.C.	A	B	C	D	E	Boş	Hatalı (*)	 Doğru (%27,47) Yanlış (%29,67) Boş (%42,86)			
A-19 B-17	Cinsiyete Bağlı Kalıtım	E	7 %7,69	7 %7,69	5 %5,49	8 %8,79	25 %27,47	39 %42,86					
Soru	Kazanım	D.C.	A	B	C	D	E	Boş	Hatalı (*)	 Doğru (%50,55) Yanlış (%35,16) Boş (%14,29)			
A-20 B-18	Ekosistemde Madde ve Enerji Akışı	B	4 %4,40	46 %50,55	3 %3,30	8 %8,79	17 %18,68	13 %14,29					