

OKUL TYT NET LİSTESİ (TYT sıralı)

															KATILIMLAR																										
															OKUL	İLÇE	İL	GENEL																							
İL		İLÇE		OKUL						SINAV ADI						OKUL	İLÇE	İL	GENEL																						
MANİSA		YUNUSEMRE		KEP AKADEMİ						HIZ VE RENK TYT 3						370	887	1034	5137																						
Sıra	Ö.No	İsim	Sınıf	TYT Türkçe			TYT Sosyal						TYT Matematik			TYT Fen					Toplam			TYT																	
				Türkçe			Tarih-1		Coğrafya-1		Felsefe Din		Kül. ve Ahl.		Felsefe (Seçmeli)			Matematik-1			Fizik		Kimya		Biyoloji	D Y N			Puan	Genel											
				D	Y	N	D	Y	N	D	Y	N	D	Y	N	D	Y	N	D	Y	N	D	Y	N	D	Y	N														
Genel Ortalama				23,89	9,90	21,41	2,35	1,78	1,91	2,14	1,08	1,87	3,74	0,57	3,60	3,90	0,47	3,78	0,01	0,00	0,01	7,09	3,60	6,19	1,06	0,44	0,95	0,93	1,70	0,50	1,43	1,18	1,13	0,94	1,43	0,58	47,4822	15	41,93	264,610	
Okul Ortalaması				25,65	8,48	23,53	2,50	1,60	2,10	2,41	0,88	2,19	3,85	0,48	3,73	3,91	0,41	3,81	0,01	0,01	0,01	10,41	4,19	9,36	2,01	0,68	1,84	1,78	2,69	1,11	2,66	1,78	2,22	1,87	2,17	1,33	57,0623	37	51,23	293,830	
1	12002	EFE ÖZGÜVEN	12A	37	3	36,25	4	1	3,75	5	0	5,00	5	0	5,00	4	0	4,00				25	2	24,50	8	0	8,00	6	1	5,75	6	0	6,00	6	0	6,00	106	7	104,25	452,833	3
2	12074	AYŞEGÜL ÇİÇEK	12A	35	4	34,00	4	1	3,75	5	0	5,00	5	0	5,00	4	1	3,75				29	1	28,75	7	0	7,00	4	2	3,50	6	0	6,00	3	1	2,75	102	10	99,50	438,560	6
3	12194	MERT KOCAGÖBEK	12M	36	3	35,25	3	1	2,75	4	1	3,75	5	0	5,00	4	1	3,75				25	2	24,50	5	2	4,50	6	1	5,75	7	0	7,00	5	1	4,75	100	12	97,00	431,058	9
4	12045	SEMİH BULUT	12A	30	6	28,50	4	1	3,75	5	0	5,00	5	0	5,00	5	0	5,00				26	3	25,25	9	0	9,00	6	0	6,00	5	2	4,50	4	2	3,50	99	14	95,50	427,265	11
5	12007	KAĞAN YORULMAZ	12K	32	4	31,00	5	0	5,00	4	1	3,75	5	0	5,00	4	1	3,75				23	4	22,00	8	0	8,00	5	2	4,50	7	0	7,00	5	1	4,75	98	13	94,75	424,765	13
6	12020	DİLA NUR CAN	12B	36	2	35,50	4	1	3,75	3	1	2,75	4	1	3,75	4	0	4,00				24	0	24,00	4	0	4,00	4	2	3,50	6	1	5,75	6	0	6,00	95	8	93,00	418,855	16
7	12163	İDİL ONAT	12D	37	3	36,25	4	1	3,75	3	2	2,50	4	1	3,75	5	0	5,00				23	3	22,25	6	1	5,75	7	0	7,00	4	3	3,25	4	2	3,50	97	16	93,00	418,698	19
8	12092	ADEM ŞİRİN BİLEK	12A	35	5	33,75	4	1	3,75	4	1	3,75	5	0	5,00	4	1	3,75				23	1	22,75	6	1	5,75	5	2	4,50	6	1	5,75	4	2	3,50	96	15	92,25	416,758	23
9	12107	ÖMER ARDA BAYSAL	12	36	4	35,00	4	1	3,75	4	1	3,75	4	1	3,75	5	0	5,00				24	5	22,75	7	2	6,50	5	2	4,50	5	2	4,50	2	3	1,25	96	21	90,75	411,925	26
10	12016	ZEYNEP TOSUN	12A	36	4	35,00	3	2	2,50	4	1	3,75	5	0	5,00	5	0	5,00				22	5	20,75	4	3	3,25	4	3	3,25	7	0	7,00	5	1	4,75	95	19	90,25	410,605	28
11	12101	HÜSİNİYE KARAGÖZ	12A	35	5	33,75	4	1	3,75	5	0	5,00	5	0	5,00	4	1	3,75				24	2	23,50	8	0	8,00			5	2	4,50	3	2	2,50	93	13	89,75	408,938	30	
12	13017	CEYDA KOTLUCA	-M	29	9	26,75	3	2	2,50	5	0	5,00	5	0	5,00	4	0	4,00				24	1	23,75	3	0	3,00	7	0	7,00	6	1	5,75	6	0	6,00	92	13	88,75	407,298	32
13	12277	AYBÜKE	12	33	6	31,50	2	2	1,50	4	0	4,00	5	0	5,00	4	0	4,00				20	1	19,75	6	1	5,75	6	0	6,00	6	1	5,75	5	1	4,75	91	12	88,00	404,325	36
14	12028	ONUR KULAN	12A	39	1	38,75	4	1	3,75	4	1	3,75	5	0	5,00	5	0	5,00				13	5	11,75	7	2	6,50	4	3	3,25	5	2	4,50	6	0	6,00	92	15	88,25	404,028	38
15	12184	CEYLİN KAHRAMAN	12	37	2	36,50	3	2	2,50	2	3	1,25	5	0	5,00	5	0	5,00				23	1	22,75	2	0	2,00	4	3	3,25	5	2	4,50	4	2	3,50	90	15	86,25	398,180	45
16	12024	ZEYNEP POLAT	12A	38	2	37,50	4	1	3,75	3	1	2,75	4	1	3,75	5	0	5,00				19	4	18,00	7	1	6,75	3	3	2,25	4	3	3,25	3	3	2,25	90	19	85,25	394,890	50
17	13118	SILA CÖMERT	-MA	36	2	35,50	3	2	2,50	4	1	3,75	5	0	5,00	4	1	3,75				17	5	15,75	4	1	3,75	5	2	4,50	5	2	4,50	6	0	6,00	89	16	85,00	394,685	52
18	12018	BURAK KAYGISIZ	12A	37	2	36,50	4	1	3,75	4	0	4,00	5	0	5,00	5	0	5,00				22	3	21,25			2	5	0,75	6	1	5,75	3	3	2,25	88	15	84,25	392,040	57	
19	12004	ELİF ECE ŞEN	12	33	7	31,25	5	0	5,00	3	2	2,50	5	0	5,00	4	0	4,00				19	4	18,00	6	2	5,50	5	2	4,50	5	2	4,50	4	2	3,50	89	21	83,75	391,363	59
20	17002	NİLGÜN ALPTEKİN	-M	35	3	34,25	3	1	2,75	3	1	2,75	4	1	3,75	5	0	5,00				19	2	18,50	6	1	5,75	5	1	4,75	6	0	6,00	1	4	0,00	87	14	83,50	390,148	64
21	12292	TUĞBERK ÖZBEK	12	33	6	31,50	4	1	3,75	4	1	3,75	5	0	5,00	3	1	2,75				18	3	17,25	3	1	2,75	5	2	4,50	7	0	7,00	4	2	3,50	86	17	81,75	385,390	77
22	12198	METE ŞEN	12M	34	6	32,50	4	1	3,75	3	2	2,50	4	1	3,75	5	0	5,00				24	1	23,75	5	1	4,75	0	6	-1,50	5	1	4,75	3	2	2,50	87	21	81,75	384,890	82
23	12219	EMİR TÜRKMEN	12	31	9	28,75	4	1	3,75	4	1	3,75	5	0	5,00	5	0	5,00				20	5	18,75	7	2	6,50	3	4	2,00	6	1	5,75	3	3	2,25	88	26	81,50	384,793	84
24	12132	ELİFNUR BATTAL	12B	37	3	36,25	2	2	1,50	3	0	3,00	4	1	3,75	3	2	2,50				15	4	14,00	8	1	7,75	4	2	3,50	5	2	4,50	5	1	4,75	86	18	81,50	383,928	88
25	12041	PELİN ÖZTÜRK	12A	31	8	29,00	2	2	1,50	3	1	2,75	5	0	5,00	5	0	5,00				21	4	20,00	8	2	7,50	3	3	2,25	5	2	4,50	4	2	3,50	87	24	81,00	383,260	90
26	6810	ENES SARGIN	12A	33	7	31,25	4	1	3,75	3	2	2,50	4	1	3,75	4	1	3,75				20	3	19,25	4	0	4,00	3	3	2,25	6	1	5,75	4	2	3,50	85	21	79,75	379,243	99
27	12010	BERRA BAŞTÜRK	12A	34	6	32,50	4	1	3,75	4	1	3,75	5	0	5,00	4	1	3,75				16	3	15,25	5	2	4,50	5	2	4,50	4	3	3,25	4	2	3,50	85	21	79,75	379,070	101
28	1933	EGE ARIN GÜRLER		31	9	28,75	3	2	2,50	4	1	3,75	4	1	3,75	5	0	5,00				17	5	15,75	8	2	7,50	5	2	4,50	6	1	5,75	3	3	2,25	86	26	79,50	378,853	104
29	12003	ELİF ÖZBEK	12A	31	8	29,00	3	2	2,50	5	0	5,00	4	1	3,75	5	0	5,00				22	2	21,50	1	0	1,00	4	3	3,25	6	0	6,00	3	3	2,25	84	19	79,25	378,025	106

OKUL TYT NET LİSTESİ (TYT sıralı)

KATILIMLAR																																									
İL		İLÇE		OKUL							SINAV ADI							OKUL	İLÇE	İL	GENEL																				
MANİSA		YUNUSEMRE		KEP AKADEMİ							HIZ VE RENK TYT 3							370	887	1034	5137																				
Sıra	Ö.No	İsim	Sınıf	TYT Türkçe			TYT Sosyal						TYT Matematik			TYT Fen					Toplam			TYT																	
				Türkçe			Tarih-1		Coğrafya-1		Felsefe Din		Kül. ve Ahl.		Felsefe (Seçmeli)			Matematik-1			Geometri		Fizik		Kimya		Biyoloji		Puan Genel												
				D	Y	N	D	Y	N	D	Y	N	D	Y	N	D	Y	N	D	Y	N	D	Y	N	D	Y	N	D	Y	N	D	Y	N								
Genel Ortalama				23,89	9,90	21,41	2,35	1,78	1,91	2,14	1,08	1,87	3,74	0,57	3,60	3,90	0,47	3,78	0,01	0,00	0,01	7,09	3,60	6,19	1,06	0,44	0,95	0,93	1,70	0,50	1,43	1,18	1,13	0,94	1,43	0,58	47,4822	15	41,93	264,610	
Okul Ortalaması				25,65	8,48	23,53	2,50	1,60	2,10	2,41	0,88	2,19	3,85	0,48	3,73	3,91	0,41	3,81	0,01	0,01	0,01	10,41	4,19	9,36	2,01	0,68	1,84	1,78	2,69	1,11	2,66	1,78	2,22	1,87	2,17	1,33	57,0623	37	51,23	293,830	
30	12216	AYLİN BORA	12	36	4	35,00	4	1	3,75	3	0	3,00	5	0	5,00	3	1	2,75				15	3	14,25	5	0	5,00	3	4	2,00	6	1	5,75	3	3	2,25	83	17	78,75	375,675	114
31	12225	ALPER ÖZDEMİR	12A	28	12	25,00	2	3	1,25	4	1	3,75	5	0	5,00	5	0	5,00				23	5	21,75	7	2	6,50	5	2	4,50	4	3	3,25	3	3	2,25	86	31	78,25	375,465	117
32	11211	MİNE NUR YILMAZ	11	36	3	35,25	4	1	3,75	5	0	5,00	4	1	3,75	4	0	4,00				12	4	11,00	5	0	5,00	3	4	2,00	5	2	4,50	4	2	3,50	82	17	77,75	372,623	126
33	12095	SEBAHATTİN ALP ŞAHİ	12A	33	6	31,50	4	1	3,75	3	1	2,75	5	0	5,00	5	0	5,00				13	3	12,25	5	0	5,00	4	2	3,50	5	1	4,75	4	1	3,75	81	15	77,25	371,680	133
34	12035	M ANIL İMİRHAN	12A	31	6	29,50	4	1	3,75	4	0	4,00	5	0	5,00	4	1	3,75				18	4	17,00	4	1	3,75	3	3	2,25	6	1	5,75	3	3	2,25	82	20	77,00	371,115	135
35	12011	SELEMENUR ADIYAMA	12	36	3	35,25	3	2	2,50	5	0	5,00	5	0	5,00	3	1	2,75				14	4	13,00	2	0	2,00	3	3	2,25	5	2	4,50	5	1	4,75	81	16	77,00	370,418	139
36	12126	ULAŞ KUKUL	12A	29	10	26,50	4	1	3,75	5	0	5,00	3	2	2,50	5	0	5,00				20	6	18,50	6	3	5,25	3	3	2,25	4	3	3,25	4	1	3,75	83	29	75,75	367,690	152
37	12073	EREN DAĞDELEN	12A	29	5	27,75	3	1	2,75	2	2	1,50	4	0	4,00	4	0	4,00				17	5	15,75	7	0	7,00	5	2	4,50	6	1	5,75	3	2	2,50	80	18	75,50	366,913	156
38	12059	CEYLİN YÜCEL	12A	31	1	30,75	4	1	3,75	4	1	3,75	2	1	1,75	5	0	5,00				11	2	10,50	7	1	6,75	5	0	5,00	5	1	4,75	4	2	3,50	78	10	75,50	366,543	160
39	13050	TALHA YILDIRIM	-M	32	8	30,00	4	1	3,75	5	0	5,00	4	1	3,75	5	0	5,00				15	13	11,75	7	3	6,25	4	3	3,25	4	3	3,25	4	2	3,50	84	34	75,50	366,510	162
40	13112	RIZA CAN KAYNAK	-M	31	9	28,75	3	2	2,50	5	0	5,00	4	1	3,75	3	2	2,50				17	7	15,25	5	1	4,75	5	1	4,75	5	2	4,50	4	2	3,50	82	27	75,25	366,028	165
41	11205	BERAT AKKANLI	11B	32	7	30,25	4	1	3,75	3	2	2,50	5	0	5,00	5	0	5,00				18	2	17,50	3	0	3,00	2	5	0,75	5	2	4,50	3	3	2,25	80	22	74,50	363,358	171
42	11077	AHMETHAN DOĞANAY	11	29	8	27,00	3	1	2,75	4	0	4,00	4	0	4,00	5	0	5,00				21	1	20,75	2	0	2,00	4	1	3,75	3	3	2,25	3	1	2,75	78	15	74,25	363,075	175
43	0	ZEYNEPNUR DOĞANER	11	34	6	32,50	3	2	2,50	1	3	0,25	4	1	3,75	3	1	2,75				19	3	18,25	7	2	6,50	3	3	2,25	4	3	3,25	3	3	2,25	81	27	74,25	362,320	181
44	17009	EMİR AKL	-M	30	10	27,50	4	1	3,75	5	0	5,00	5	0	5,00	3	2	2,50				17	5	15,75	4	4	3,00	5	2	4,50	5	2	4,50	3	3	2,25	81	29	73,75	361,600	183
45	12274	ZEYNEP AKBAYRAM	12A	34	4	33,00	4	1	3,75	1	1	0,75	5	0	5,00	5	0	5,00				14	4	13,00	7	2	6,50	3	3	2,25	4	2	3,50	2	3	1,25	79	20	74,00	361,470	185
46	12102	ALİ OSMAN ÇOBAN	12A	34	6	32,50	4	1	3,75	3	1	2,75	5	0	5,00	5	0	5,00				9	4	8,00	5	0	5,00	4	2	3,50	5	2	4,50	4	2	3,50	78	18	73,50	360,205	190
47	12116	ONUR AVA	12	30	9	27,75	3	2	2,50	4	1	3,75	5	0	5,00	5	0	5,00				13	3	12,25	6	3	5,25	2	4	1,00	5	1	4,75	6	0	6,00	79	23	73,25	360,078	193
48	12334	MUSTAFA ENES DAĞ	12A	27	12	24,00	2	3	1,25	4	0	4,00	5	0	5,00	5	0	5,00				20	2	19,50	2	1	1,75	4	3	3,25	6	1	5,75	4	2	3,50	79	24	73,00	359,840	197
49	13043	EMRE PEHLİVAN	-MA	32	4	31,00	5	0	5,00	3	0	3,00	3	1	2,75	5	0	5,00				15	2	14,50	1	0	1,00	4	1	3,75	5	2	4,50	3	2	2,50	76	12	73,00	358,860	205
50	12343	RAMAZAN EFE	12	32	2	31,50	4	1	3,75	3	1	2,75	4	0	4,00	4	1	3,75				13	3	12,25	3	0	3,00	3	2	2,50	5	2	4,50	5	0	5,00	76	12	73,00	358,845	207
51	13010	YİĞİT YÜREK	-M	33	7	31,25	4	1	3,75	5	0	5,00	4	1	3,75	5	0	5,00				11	3	10,25	4	1	3,75	4	2	3,50	4	3	3,25	4	2	3,50	78	20	73,00	358,808	209
52	12100	YAŞAR ERSİN	12A	32	7	30,25	4	1	3,75	5	0	5,00	4	1	3,75	5	0	5,00				14	1	13,75	4	1	3,75	2	3	1,25	4	1	3,75	3	2	2,50	77	17	72,75	358,073	215
53	12180	AHMED FURKAN KAFAL	12A	29	11	26,25	3	2	2,50	4	1	3,75	5	0	5,00	5	0	5,00				23	3	22,25				2	5	0,75	4	3	3,25	4	2	3,50	79	27	72,25	357,083	222
54	13071	SERAY AŞIK	-M	34	4	33,00	3	2	2,50	3	2	2,50	3	2	2,50	4	1	3,75				17	7	15,25	4	2	3,50	3	2	2,50	5	2	4,50	3	3	2,25	79	27	72,25	356,275	228
55	12014	RÜMEYSA MARAŞLI	12	32	8	30,00	4	1	3,75	3	2	2,50	4	1	3,75	5	0	5,00				16	7	14,25				2	5	0,75	7	0	7,00	5	1	4,75	78	25	71,75	355,285	236
56	12165	ARDA BULDU	12A	32	6	30,50	4	1	3,75	4	0	4,00	4	1	3,75	4	0	4,00				11	2	10,50	4	2	3,50	3	3	2,25	4	2	3,50	6	0	6,00	76	17	71,75	355,190	238
57	17013	AHMET KAHRAMANLAR	-M	34	4	33,00	3	2	2,50	2	1	1,75	4	0	4,00	3	1	2,75				15	8	13,00	4	1	3,75	4	2	3,50	6	0	6,00	2	2	1,50	77	21	71,75	354,835	241
58	13028	OĞUZ TEKGÜL	-MA	34	6	32,50	3	2	2,50	3	2	2,50	4	1	3,75	5	0	5,00				15	6	13,50	4	0	4,00	3	4	2,00	5	1	4,75	2	3	1,25	78	25	71,75	354,780	243

OKUL TYT NET LİSTESİ (TYT sıralı)

															KATILIMLAR																										
															OKUL	İLÇE	İL	GENEL																							
İL		İLÇE		OKUL					SINAV ADI					OKUL	İLÇE	İL	GENEL																								
MANİSA		YUNUSEMRE		KEP AKADEMİ					HIZ VE RENK TYT 3					370	887	1034	5137																								
Sıra	Ö.No	İsim	Sınıf	TYT Türkçe			TYT Sosyal						TYT Matematik			TYT Fen					Toplam			TYT																	
				Türkçe			Tarih-1		Coğrafya-1		Felsefe Din		Kül. ve Ahl.		Felsefe (Seçmeli)		Matematik-1			Geometri		Fizik		Kimya		Biyoloji		D Y N			Puan	Genel									
				D	Y	N	D	Y	N	D	Y	N	D	Y	N	D	Y	N	D	Y	N	D	Y	N	D	Y	N	D	Y	N	D	Y	N								
Genel Ortalama				23,89	9,90	21,41	2,35	1,78	1,91	2,14	1,08	1,87	3,74	0,57	3,60	3,90	0,47	3,78	0,01	0,00	0,01	7,09	3,60	6,19	1,06	0,44	0,95	0,93	1,70	0,50	1,43	1,18	1,13	0,94	1,43	0,58	47,4822	15	41,93	264,610	
Okul Ortalaması				25,65	8,48	23,53	2,50	1,60	2,10	2,41	0,88	2,19	3,85	0,48	3,73	3,91	0,41	3,81	0,01	0,01	0,01	10,41	4,19	9,36	2,01	0,68	1,84	1,78	2,69	1,11	2,66	1,78	2,22	1,87	2,17	1,33	57,0623	37	51,23	293,830	
59	12098	BEYZA İŞBİLEN	12	35	5	33,75	4	1	3,75	2	0	2,00	4	1	3,75	5	0	5,00				10	6	8,50	4	1	3,75	3	4	2,00	6	1	5,75	4	2	3,50	77	21	71,75	354,748	245
60	13091	BUKET BATBAY	-M	36	3	35,25	3	2	2,50	3	1	2,75	4	1	3,75	4	0	4,00				14	2	13,50	2	1	1,75	3	2	2,50	5	1	4,75	1	0	1,00	75	13	71,75	354,433	249
61	12065	KIVANÇ *LTINTOPU	12A	33	4	32,00	3	1	2,75	3	1	2,75	5	0	5,00	4	0	4,00				14	3	13,25	4	2	3,50	4	2	3,50	4	1	3,75	2	4	1,00	76	18	71,50	354,100	254
62	11030	KAYRA KARAASLAN	11B	31	8	29,00	4	1	3,75	4	1	3,75	4	1	3,75	5	0	5,00				15	13	11,75	6	3	5,25	4	3	3,25	4	3	3,25	3	3	2,25	80	36	71,00	353,000	257
63	0	YAVUZ UMUTBAKİ	11	33	7	31,25	4	1	3,75	3	2	2,50	5	0	5,00	4	0	4,00				13	1	12,75				2	4	1,00	6	0	6,00	5	1	4,75	75	16	71,00	352,828	260
64	12263	İDİL SU DEVECİ	12A	35	5	33,75	3	2	2,50	2	1	1,75	5	0	5,00	4	0	4,00				15	3	14,25	4	0	4,00	2	3	1,25	4	3	3,25	2	4	1,00	76	21	70,75	351,498	272
65	13086	HAFİZENUR AYDOĞAN	-M	35	5	33,75	4	1	3,75	2	0	2,00	4	1	3,75	2	1	1,75				12	4	11,00	4	2	3,50	2	2	1,50	5	1	4,75	5	1	4,75	75	18	70,50	350,963	278
66	17012	M EREN ERGÜVEN	-MA	34	5	32,75	3	1	2,75	5	0	5,00	4	1	3,75	5	0	5,00				14	5	12,75	2	3	1,25	3	2	2,50	4	3	3,25	2	2	1,50	76	22	70,50	350,943	280
67	13052	EFE DAĞDELEN	-MA	30	9	27,75	4	1	3,75	5	0	5,00	4	1	3,75	4	0	4,00				16	3	15,25	6	0	6,00	3	1	2,75	3	1	2,75	0	3	-0,75	75	19	70,25	350,738	283
68	12281	CEYDANUR ŞENKUŞ	12A	31	8	29,00	4	1	3,75	4	1	3,75	5	0	5,00	5	0	5,00				17	4	16,00	3	2	2,50	3	4	2,00	2	4	1,00	3	3	2,25	77	27	70,25	350,595	285
69	12120	EGEMEN SAVAŞÇIOĞLU	12A	36	4	35,00	3	2	2,50	3	2	2,50	4	1	3,75	5	0	5,00				14	3	13,25	2	0	2,00	3	3	2,25	4	0	4,00	1	4	0,00	75	19	70,25	349,855	290
70	12176	R UĞUR AKGÜN	12A	23	10	20,50	4	1	3,75	2	1	1,75	4	0	4,00	5	0	5,00				22	1	21,75	6	0	6,00	4	2	3,50	3	0	3,00	1	3	0,25	74	18	69,50	349,495	295
71	11068	TÜRKER ÖZKAYA	11	33	6	31,50	3	2	2,50	5	0	5,00	4	1	3,75	5	0	5,00				13	5	11,75	3	3	2,25	5	1	4,75	3	4	2,00	2	4	1,00	76	26	69,50	348,105	310
72	12047	HASAN KAAAN SUZAK	12	29	10	26,50	1	4	0,00	4	1	3,75	5	0	5,00	4	1	3,75				19	3	18,25	3	1	2,75	3	3	2,25	5	2	4,50	3	2	2,50	76	27	69,25	348,060	312
73	13120	BATUHAN KESGİN	-M	34	5	32,75	4	1	3,75	4	1	3,75	5	0	5,00	4	0	4,00				13	1	12,75				2	5	0,75	6	1	5,75	2	4	1,00	74	18	69,50	347,933	315
74	12332	FERHAT HÜR	12	30	9	27,75	4	0	4,00	3	1	2,75	5	0	5,00	5	0	5,00				15	8	13,00	6	0	6,00	3	1	2,75	3	4	2,00	2	4	1,00	76	27	69,25	347,758	319
75	0	ASLINUR KARAKURT	11	31	9	28,75	3	2	2,50	3	2	2,50	5	0	5,00	5	0	5,00				17	3	16,25	4	0	4,00	2	1	1,75	3	3	2,25	2	3	1,25	75	23	69,25	347,608	321
76	13073	TOPRAK AKTOPRAK	-MA	30	8	28,00	3	2	2,50	2	1	1,75	4	0	4,00	5	0	5,00				14	3	13,25	7	1	6,75	3	3	2,25	4	1	3,75	2	3	1,25	74	22	68,50	345,520	346
77	11011	ONAT SIRRI ORBAY	11	34	5	32,75	3	2	2,50	4	1	3,75	4	1	3,75	4	1	3,75				8	7	6,25	5	1	4,75	2	3	1,25	6	0	6,00	4	2	3,50	74	23	68,25	344,288	356
78	12383	MERT AKALIN	12	28	7	26,25	2	2	1,50	2	1	1,75	4	1	3,75	5	0	5,00				15	7	13,25	3	1	2,75	5	1	4,75	5	1	4,75	4	1	3,75	73	22	67,50	342,968	371
79	12244	MUHAMMED POLAT	12	28	6	26,50	1	2	0,50	2	2	1,50	5	0	5,00	5	0	5,00				13	4	12,00	7	0	7,00	4	3	3,25	5	2	4,50	3	3	2,25	73	22	67,50	342,805	373
80	13076	YUNUS ARDA AYDOĞU	-M	31	8	29,00	4	1	3,75	3	1	2,75	5	0	5,00	5	0	5,00				13	6	11,50	4	1	3,75	3	4	2,00	2	3	1,25	4	2	3,50	74	26	67,50	342,350	381
81	17003	BEYZANUR AYDIN	-M	33	3	32,25	3	1	2,75	3	1	2,75	5	0	5,00	4	1	3,75				11	5	9,75				3	1	2,75	6	0	6,00	3	2	2,50	71	14	67,50	342,108	385
82	13053	GÖKALP AYDIN	-M	26	9	23,75	5	0	5,00	5	0	5,00	5	0	5,00	5	0	5,00				10	2	9,50				7	0	7,00	2	5	0,75	6	0	6,00	71	16	67,00	341,803	388
83	12012	ALİ KAYAOĞLU	12A	31	6	29,50	4	1	3,75	4	1	3,75	5	0	5,00	5	0	5,00				16	5	14,75	1	2	0,50	1	5	-0,25	2	3	1,25	4	1	3,75	73	24	67,00	340,695	401
84	11034	NURGÜL DENİZMEN	11	34	6	32,50	4	1	3,75	4	0	4,00	5	0	5,00	5	0	5,00				10	4	9,00	2	0	2,00	1	0	1,00	4	0	4,00	1	1	0,75	70	12	67,00	340,345	406
85	13080	SERRA SOFUOĞLU	-MA	30	10	27,50	3	1	2,75	2	0	2,00	5	0	5,00	4	1	3,75				14	3	13,25	6	0	6,00	3	3	2,25	5	2	4,50	1	5	-0,25	73	25	66,75	340,270	408
86	12371	BERİL GÖKHAN	12	34	2	33,50	4	1	3,75	3	0	3,00	4	1	3,75	4	0	4,00				13	5	11,75	1	2	0,50	1	2	0,50	4	2	3,50	3	1	2,75	71	16	67,00	340,255	411
87	12218	ARDA KOÇ	12A	33	5	31,75	4	1	3,75	4	1	3,75	5	0	5,00	4	1	3,75				12	2	11,50	5	2	4,50	2	2	1,50	2	3	1,25				71	17	66,75	339,568	414

OKUL TYT NET LİSTESİ (TYT sıralı)

KATILIMLAR																																								
İL		İLÇE		OKUL							SINAV ADI							OKUL	İLÇE	İL	GENEL																			
MANİSA		YUNUSEMRE		KEP AKADEMİ							HIZ VE RENK TYT 3							370	887	1034	5137																			
Sıra	Ö.No	İsim	Sınıf	TYT Türkçe			TYT Sosyal						TYT Matematik			TYT Fen					Toplam			TYT																
				Türkçe			Tarih-1		Coğrafya-1		Felsefe Din		Kül. ve Ahl.		Felsefe (Seçmeli)			Matematik-1			Fizik		Kimya		Biyoloji	D Y N			Puan	Genel										
				D	Y	N	D	Y	N	D	Y	N	D	Y	N	D	Y	N	D	Y	N	D	Y	N	D	Y	N													
Genel Ortalama				23,89	9,90	21,41	2,35	1,78	1,91	2,14	1,08	1,87	3,74	0,57	3,60	3,90	0,47	3,78	0,01	0,00	0,01	7,09	3,60	6,19	1,06	0,44	0,95	0,93	1,70	0,50	1,43	1,18	1,13	0,94	1,43	0,58	47,4822	15	41,93	264,610
Okul Ortalaması				25,65	8,48	23,53	2,50	1,60	2,10	2,41	0,88	2,19	3,85	0,48	3,73	3,91	0,41	3,81	0,01	0,01	0,01	10,41	4,19	9,36	2,01	0,68	1,84	1,78	2,69	1,11	2,66	1,78	2,22	1,87	2,17	1,33	57,0623	37	51,23	293,830
88	11016	SENA ŞENKUL	11	31	9	28,75	3	2	2,50	5	0	5,00	5	0	5,00	4	1	3,75			17	6	15,50	3	0	3,00	2	3	1,25	3	4	2,00	1	5	-0,25	74	30	66,50	339,213	420
89	1	EKİN ÇAY	11A	33	6	31,50	3	2	2,50	5	0	5,00	5	0	5,00	5	0	5,00			8	1	7,75	1	0	1,00	3	2	2,50	6	0	6,00	1	3	0,25	70	14	66,50	339,085	424
90	12106	ZEYNEP ULUAĞAÇ	12A	30	5	28,75	3	2	2,50	3	1	2,75	4	1	3,75	4	1	3,75			12	6	10,50	6	2	5,50	2	2	1,50	5	1	4,75	3	2	2,50	72	23	66,25	338,688	429
91	12258	HATİCENAZ KONUKSEV	12	30	10	27,50	4	1	3,75	3	1	2,75	5	0	5,00	4	1	3,75			14	5	12,75	3	1	2,75	1	5	-0,25	7	0	7,00	2	4	1,00	73	28	66,00	338,055	436
92	12054	TOPRAK GÜCÜKOĞLU	12	33	3	32,25	3	2	2,50	4	1	3,75	4	1	3,75	5	0	5,00			14	1	13,75			3	0	3,00	1	1	0,75	2	3	1,25	69	12	66,00	337,328	442	
93	12141	EMİR NİŞLİ	12F	33	6	31,50	3	2	2,50	1	1	0,75	5	0	5,00	5	0	5,00			15	6	13,50			3	3	2,25	3	2	2,50	3	2	2,50	71	22	65,50	336,005	458	
94	11208	AZRA MOLLA		33	6	31,50	4	1	3,75	0	1	-0,25	5	0	5,00	4	0	4,00			11	1	10,75	4	0	4,00	4	1	3,75	3	2	2,50	1	2	0,50	69	14	65,50	335,985	460
95	13173	LEYLA GÜRBOĞA	-M	29	9	26,75	3	1	2,75	4	0	4,00	5	0	5,00	3	1	2,75			11	4	10,00	7	0	7,00	2	4	1,00	5	1	4,75	2	4	1,00	71	24	65,00	335,093	472
96	12050	UMUT YURDUGÜL	12A	35	5	33,75	4	1	3,75	3	2	2,50	5	0	5,00	4	1	3,75			9	13	5,75	4	4	3,00	3	3	2,25	5	2	4,50	2	4	1,00	74	35	65,25	334,978	475
97	11167	BEYZA NUR YILDIZ	11Ğ	26	11	23,25	4	1	3,75	3	2	2,50	4	0	4,00	4	1	3,75			14	4	13,00	5	0	5,00	3	3	2,25	6	0	6,00	2	3	1,25	71	25	64,75	334,903	478
98	11056	ŞEBNEM ARSLAN	11	29	8	27,00	3	2	2,50	4	0	4,00	5	0	5,00	4	0	4,00			11	5	9,75	3	0	3,00	2	5	0,75	5	1	4,75	4	1	3,75	70	22	64,50	333,650	489
99	12167	İREM TURAN	12	28	1	27,75	2	3	1,25	2	1	1,75	4	1	3,75	5	0	5,00			12	4	11,00	3	1	2,75	3	3	2,25	4	0	4,00	5	1	4,75	68	15	64,25	332,868	497
100	0	İLTERİŞ KIRKPINAR		33	7	31,25	3	2	2,50	4	1	3,75	4	1	3,75	4	1	3,75			15	7	13,25	3	1	2,75	2	3	1,25	1	5	-0,25	3	3	2,25	72	31	64,25	332,103	504
101	12069	IRMAK ÖZEL	12A	28	12	25,00	3	2	2,50	2	3	1,25	4	1	3,75	3	2	2,50			18	3	17,25	3	1	2,75	2	3	1,25	4	2	3,50	4	1	3,75	71	30	63,50	330,860	515
102	12270	MEHMET POYRAZ HAN	12A	20	5	18,75	3	2	2,50	1	0	1,00	4	1	3,75	5	0	5,00			20	4	19,00	4	0	4,00	1	5	-0,25	6	1	5,75	4	2	3,50	68	20	63,00	330,183	522
103	12091	ERAY ÇETİNDERE	12	33	6	31,50	4	1	3,75	3	2	2,50	5	0	5,00	4	1	3,75			11	2	10,50			3	4	2,00	4	3	3,25	2	4	1,00	69	23	63,25	329,170	533	
104	13002	SUDE KAVUT	-M	30	7	28,25	4	0	4,00	1	1	0,75	4	1	3,75	4	0	4,00			14	3	13,25	5	2	4,50	3	2	2,50	4	2	3,50	0	6	-1,50	69	24	63,00	328,768	543
105	13122	DEMİRHAN KAYA	-M	29	11	26,25	2	3	1,25	4	1	3,75	3	0	3,00	5	0	5,00			17	3	16,25	2	1	1,75	2	5	0,75	6	0	6,00	0	5	-1,25	70	29	62,75	328,313	547
106	12093	VESİLE DİZMAN	12A	33	5	31,75	3	2	2,50				4	1	3,75	4	0	4,00			10	1	9,75	3	2	2,50	1	2	0,50	5	2	4,50	4	2	3,50	67	17	62,75	327,718	552
107	84006	ELİF NAS CEVHER	12A	27	11	24,25	3	2	2,50	5	0	5,00	5	0	5,00	4	0	4,00			13	7	11,25	1	0	1,00	1	4	0,00	6	1	5,75	4	2	3,50	69	27	62,25	327,213	556
108	17008	EMİR ÖZTÜRK	-M	29	8	27,00	4	1	3,75	3	1	2,75	5	0	5,00	5	0	5,00			11	7	9,25	2	2	1,50	1	2	0,50	3	3	2,25	5	0	5,00	68	24	62,00	326,040	575
109	12145	RUMEYSA TAŞDEMİR	12	31	3	30,25	4	1	3,75	1	1	0,75	4	1	3,75	5	0	5,00			10	2	9,50	2	0	2,00	0	3	-0,75	3	0	3,00	5	1	4,75	65	12	62,00	325,588	579
110	11013	MERVE SİMLA KAVUKÇ	11	33	6	31,50	3	1	2,75	4	0	4,00	4	1	3,75	4	0	4,00			13	5	11,75			1	5	-0,25	3	3	2,25	3	3	2,25	68	24	62,00	325,315	585	
111	13137	İSMAİL BULUT	-M	29	11	26,25	3	2	2,50	0	2	-0,50	4	1	3,75	5	0	5,00			18	7	16,25	5	2	4,50	3	3	2,25	1	6	-0,50	3	3	2,25	71	37	61,75	325,233	588
112	17006	EDA NAZ DEMİRBAĞ	-M	28	8	26,00	3	2	2,50	2	2	1,50	5	0	5,00	5	0	5,00			14	2	13,50	3	0	3,00	2	4	1,00	4	2	3,50	1	2	0,50	67	22	61,50	324,550	604
113	17005	BATURALP AYDENİZ	-MA	25	9	22,75	4	1	3,75	1	1	0,75	4	0	4,00	4	0	4,00			9	3	8,25	6	0	6,00	5	2	4,50	6	1	5,75	2	2	1,50	66	19	61,25	324,488	607
114	11041	ÖMER SALİH KOCA	11	33	7	31,25	4	1	3,75	4	1	3,75	5	0	5,00	5	0	5,00			13	4	12,00	1	0	1,00								65	13	61,75	324,423	609		
115	12174	KAAN KARAKUZU	12	31	9	28,75	3	1	2,75	3	1	2,75	4	0	4,00	4	1	3,75			11	4	10,00	3	0	3,00	2	4	1,00	4	2	3,50	2	2	1,50	67	24	61,00	322,723	633
116	12150	HATİCE ATASOY	12	27	10	24,50	4	1	3,75	2	3	1,25	3	0	3,00	4	1	3,75			13	2	12,50	4	0	4,00	3	4	2,00	5	1	4,75	2	3	1,25	67	25	60,75	322,600	637

OKUL TYT NET LİSTESİ (TYT sıralı)

															KATILIMLAR																										
															OKUL	İLÇE	İL	GENEL																							
İL			İLÇE			OKUL						SINAV ADI						OKUL	İLÇE	İL	GENEL																				
MANİSA			YUNUSEMRE			KEP AKADEMİ						HIZ VE RENK TYT 3						370	887	1034	5137																				
Sıra	Ö.No	İsim	Sınıf	TYT Türkçe			TYT Sosyal						TYT Matematik			TYT Fen						Toplam			TYT																
				Türkçe			Tarih-1		Coğrafya-1		Felsefe Din		Kül. ve Ahl.		Felsefe (Seçmeli)		Matematik-1			Geometri		Fizik		Kimya		Biyoloji		D Y N			Puan	Genel									
				D	Y	N	D	Y	N	D	Y	N	D	Y	N	D	Y	N	D	Y	N	D	Y	N	D	Y	N	D	Y	N	D	Y	N								
Genel Ortalama				23,89	9,90	21,41	2,35	1,78	1,91	2,14	1,08	1,87	3,74	0,57	3,60	3,90	0,47	3,78	0,01	0,00	0,01	7,09	3,60	6,19	1,06	0,44	0,95	0,93	1,70	0,50	1,43	1,18	1,13	0,94	1,43	0,58	47,4822	15	41,93	264,610	
Okul Ortalaması				25,65	8,48	23,53	2,50	1,60	2,10	2,41	0,88	2,19	3,85	0,48	3,73	3,91	0,41	3,81	0,01	0,01	0,01	10,41	4,19	9,36	2,01	0,68	1,84	1,78	2,69	1,11	2,66	1,78	2,22	1,87	2,17	1,33	57,0623	37	51,23	293,830	
117	12202	AYŞE ÖZDEMİR	12	27	8	25,00	4	0	4,00	2	1	1,75	5	0	5,00	4	0	4,00				13	4	12,00	1	0	1,00	1	1	0,75	4	1	3,75	4	2	3,50	65	17	60,75	322,535	642
118	13162	MERT ÇOBAN	-M	33	4	32,00	3	2	2,50	4	1	3,75	5	0	5,00	5	0	5,00				4	2	3,50	1	0	1,00	2	4	1,00	3	2	2,50	5	1	4,75	65	16	61,00	322,390	648
119	11163	EMİRHAN ATILMIŞ		27	13	23,75	3	2	2,50	4	1	3,75	4	1	3,75	2	3	1,25				13	7	11,25	7	1	6,75	4	3	3,25	4	3	3,25	2	4	1,00	70	38	60,50	321,923	654
120	12070	RANA ŞANLI	12	31	5	29,75	1	2	0,50	1	1	0,75	5	0	5,00	4	1	3,75				13	6	11,50	5	0	5,00	3	3	2,25	3	4	2,00	1	3	0,25	67	25	60,75	321,778	659
121	13032	SAMET FURKAN TOSUN	-M	27	13	23,75	3	2	2,50	4	1	3,75	5	0	5,00	5	0	5,00				15	9	12,75	6	3	5,25	2	5	0,75	2	5	0,75	2	4	1,00	71	42	60,50	321,723	662
122	0	ŞEVAL SARA	11	29	7	27,25	3	2	2,50	1	0	1,00	4	1	3,75	3	1	2,75				12	8	10,00	5	3	4,25	4	3	3,25	4	2	3,50	3	3	2,25	68	30	60,50	321,528	666
123	12134	SİDDİK SUNGURTEKİN	12A	32	7	30,25	4	1	3,75	4	1	3,75	5	0	5,00	5	0	5,00				14	10	11,50				1	6	-0,50	3	4	2,00	1	5	-0,25	69	34	60,50	320,828	690
124	12295	EMREHAN KORUK	12A	28	9	25,75	4	1	3,75	4	1	3,75	4	0	4,00	3	1	2,75				13	6	11,50	4	1	3,75	1	4	0,00	5	1	4,75	1	3	0,25	67	27	60,25	320,808	692
125	12152	MELİH GEZER	12A	34	4	33,00	2	1	1,75	1	1	0,75	4	1	3,75	4	1	3,75				15	1	14,75	0	1	-0,25	2	4	1,00	2	1	1,75	1	3	0,25	65	18	60,50	320,540	697
126	13102	BERİVAN AÇAR	-M	31	8	29,00	4	1	3,75	1	1	0,75	4	1	3,75	5	0	5,00				9	0	9,00	5	1	4,75	0	5	-1,25	6	1	5,75	1	5	-0,25	66	23	60,25	320,355	702
127	12033	DEFNE ERDEMİL	12A	32	6	30,50	2	1	1,75	4	0	4,00	4	0	4,00	4	0	4,00				7	2	6,50	1	0	1,00	3	4	2,00	3	3	2,25	4	0	4,00	64	16	60,00	319,565	712
128	13029	ÖZGENUR MENTEŞ	-M	32	4	31,00	5	0	5,00	4	0	4,00	4	1	3,75	4	0	4,00				9	4	8,00				2	2	1,50	3	1	2,75	0	1	-0,25	63	13	59,75	318,575	731
129	16005	NUR SUNKUR	12	28	8	26,00	3	2	2,50	4	0	4,00	5	0	5,00	4	0	4,00				11	6	9,50	3	1	2,75	1	5	-0,25	4	2	3,50	3	2	2,50	66	26	59,50	318,540	733
130	13116	UĞURCAN NAZLI	-M	31	6	29,50	3	2	2,50	4	1	3,75	4	1	3,75	5	0	5,00				15	9	12,75				2	5	0,75	3	2	2,50	0	5	-1,25	67	31	59,25	317,180	754
131	13006	ÇİĞDEM DOĞAN	-M	29	7	27,25	3	2	2,50				3	2	2,50	5	0	5,00				14	2	13,50	2	0	2,00	2	3	1,25	4	1	3,75	2	3	1,25	64	20	59,00	316,888	763
132	12151	AYBERK ŞAM	12	21	9	18,75	3	2	2,50	4	0	4,00	5	0	5,00	5	0	5,00				16	8	14,00	7	3	6,25	1	4	0,00	2	5	0,75	3	3	2,25	67	34	58,50	316,353	771
133	12170	ZEHRA ZAMAN	12	33	7	31,25	3	2	2,50	2	2	1,50	5	0	5,00	5	0	5,00				10	2	9,50	0	1	-0,25	3	2	2,50	2	2	1,50	1	3	0,25	64	21	58,75	315,533	786
134	11046	CELAL SERDAR	11A	24	15	20,25	3	1	2,75	3	1	2,75	5	0	5,00	4	0	4,00				11	1	10,75	3	0	3,00	4	2	3,50	3	4	2,00	4	1	3,75	64	25	57,75	314,143	822
135	0	ZEHRA YILMAZER	11	31	4	30,00	3	1	2,75	2	1	1,75	3	0	3,00	4	0	4,00				14	4	13,00	2	0	2,00				1	2	0,50	2	3	1,25	62	15	58,25	314,085	825
136	16002	DOĞA ÖZ	12A	29	4	28,00	4	1	3,75	4	0	4,00	4	0	4,00	3	1	2,75				11	4	10,00	3	0	3,00	1	2	0,50	2	0	2,00	1	4	0,00	62	16	58,00	313,620	830
137	12416	ARIF ARDA İŞBİLİR	12A	28	10	25,50	3	2	2,50	2	2	1,50	5	0	5,00	5	0	5,00				10	6	8,50				3	2	2,50	4	2	3,50	4	1	3,75	64	25	57,75	313,480	832
138	13038	GÜLSÜM KESKE	-M	30	3	29,25	0	2	-0,50	1	1	0,75	3	1	2,75	5	0	5,00				15	3	14,25	1	1	0,75	2	3	1,25	3	4	2,00	3	3	2,25	63	21	57,75	312,823	852
139	21	YUSUF KAĞAN ALTAŞ	11	27	9	24,75	4	1	3,75	5	0	5,00	4	1	3,75	5	0	5,00				8	4	7,00	5	0	5,00	3	3	2,25	2	3	1,25	1	5	-0,25	64	26	57,50	312,563	862
140	12204	RANA ATLI	12	32	8	30,00	2	3	1,25	3	2	2,50	4	1	3,75	3	2	2,50				9	2	8,50				2	4	1,00	6	1	5,75	3	3	2,25	64	26	57,50	312,110	872
141	0	AYŞEGÜL TAY	11	31	5	29,75	3	2	2,50	3	0	3,00	4	1	3,75	5	0	5,00				12	8	10,00	3	1	2,75	0	3	-0,75	1	2	0,50	2	4	1,00	64	26	57,50	311,813	882
142	13065	ALPTUĞ GÜRDİL	-M	27	8	25,00	3	2	2,50	2	1	1,75	4	1	3,75	5	0	5,00				11	7	9,25	4	2	3,50	3	2	2,50	3	2	2,50	2	3	1,25	64	28	57,00	311,140	895
143	11005	BATIN CAN	11	32	7	30,25	3	2	2,50	4	0	4,00	5	0	5,00	4	0	4,00				11	16	7,00	1	2	0,50	4	2	3,50	2	2	1,50	0	4	-1,00	66	35	57,25	311,123	898
144	12300	DOLUNAY AÇIKTEPE	12	32	7	30,25	3	2	2,50	3	1	2,75	5	0	5,00	5	0	5,00				1	0	1,00	1	0	1,00	5	2	4,50	2	3	1,25	4	2	3,50	61	17	56,75	309,823	918
145	12090	HAMZA DOĞRU	12	32	8	30,00	3	2	2,50	2	0	2,00	5	0	5,00	3	1	2,75				10	4	9,00				2	4	1,00	3	3	2,25	3	3	2,25	63	25	56,75	309,705	921

OKUL TYT NET LİSTESİ (TYT sıralı)

KATILIMLAR															OKUL	İLÇE	İL	GENEL																								
İL			İLÇE			OKUL						SINAV ADI						OKUL	İLÇE	İL	GENEL																					
MANİSA			YUNUSEMRE			KEP AKADEMİ						HIZ VE RENK TYT 3						370	887	1034	5137																					
Sıra	Ö.No	İsim	Sınıf	TYT Türkçe			TYT Sosyal						TYT Matematik			TYT Fen					Toplam			TYT																		
				Türkçe			Tarih-1		Coğrafya-1		Felsefe Din		Kül. ve Ahl.		Felsefe (Seçmeli)			Matematik-1			Geometri		Fizik		Kimya		Biyoloji		D Y N			Puan	Genel									
				D	Y	N	D	Y	N	D	Y	N	D	Y	N	D	Y	N	D	Y	N	D	Y	N	D	Y	N	D	Y	N	Puan	Genel										
Genel Ortalama				23,89	9,90	21,41	2,35	1,78	1,91	2,14	1,08	1,87	3,74	0,57	3,60	3,90	0,47	3,78	0,01	0,00	0,01	7,09	3,60	6,19	1,06	0,44	0,95	0,93	1,70	0,50	1,43	1,18	1,13	0,94	1,43	0,58	47,4822	15	41,93	264,610		
Okul Ortalaması				25,65	8,48	23,53	2,50	1,60	2,10	2,41	0,88	2,19	3,85	0,48	3,73	3,91	0,41	3,81	0,01	0,01	0,01	10,41	4,19	9,36	2,01	0,68	1,84	1,78	2,69	1,11	2,66	1,78	2,22	1,87	2,17	1,33	57,0623	37	51,23	293,830		
146	12256	İNÇİ UÇKUN	12	28	9	25,75	3	2	2,50	4	0	4,00	4	1	3,75	3	2	2,50				12	9	9,75	4	2	3,50	1	3	0,25	3	4	2,00	3	2	2,50	65	34	56,50	309,473	926	
147	13180	ARDAZANYAR GÜLTEKİ -M		25	7	23,25	4	1	3,75	5	0	5,00	4	0	4,00	5	0	5,00				9	1	8,75	1	0	1,00	2	5	0,75	5	2	4,50	1	3	0,25	61	19	56,25	309,073	932	
148	11033	MELİS SOLAK	11	27	9	24,75	4	1	3,75	3	2	2,50	4	0	4,00	4	0	4,00				14	6	12,50	2	3	1,25	0	1	-0,25	2	2	1,50	3	3	2,25	63	27	56,25	308,798	941	
149	13168	SUDE ŞEŞEN	-M	32	7	30,25	2	3	1,25	3	1	2,75	5	0	5,00	5	0	5,00				10	3	9,25				2	3	1,25	2	2	1,50	1	4	0,00	62	23	56,25	308,053	958	
150	0	YAĞIZ EFE SERBEST	11	29	9	26,75	4	1	3,75	4	0	4,00	5	0	5,00	4	0	4,00				2	0	2,00				4	2	3,50	4	3	3,25	4	2	3,50	60	17	55,75	307,298	975	
151	12083	ARDA AŞICI	12A	25	14	21,50	3	2	2,50	4	1	3,75	4	1	3,75	4	0	4,00				12	5	10,75	2	1	1,75	3	3	2,25	3	2	2,50	3	1	2,75	63	30	55,50	307,115	980	
152	11022	İREM ÇELİK	11A	28	10	25,50	4	1	3,75	3	1	2,75	1	1	0,75	4	0	4,00				12	7	10,25				1	3	0,25	4	2	3,50	5	1	4,75	62	26	55,50	306,635	996	
153	13124	RIZA CAN * DIN	-MA	33	6	31,50	4	1	3,75	3	1	2,75	4	1	3,75	5	0	5,00				7	1	6,75	1	0	1,00	1	3	0,25	3	3	2,25	0	5	-1,25	61	21	55,75	306,320	1006	
154	12341	MUSTAFA SALİH AKÇİN 12Ü		29	10	26,50	3	2	2,50	5	0	5,00	5	0	5,00	4	1	3,75				13	10	10,50	1	2	0,50	2	5	0,75	2	5	0,75	1	3	0,25	65	38	55,50	306,235	1009	
155	0	ELİF ÇARIKÇI	11A	30	7	28,25	3	2	2,50	1	0	1,00	3	2	2,50	5	0	5,00				10	1	9,75				1	0	1,00	4	0	4,00	2	2	1,50	59	14	55,50	306,198	1011	
156	13066	HASAN ARDA UZUN	-M	27	11	24,25	4	1	3,75	1	3	0,25	4	1	3,75	5	0	5,00				11	1	10,75				3	2	2,50	5	1	4,75	1	3	0,25	61	23	55,25	306,003	1019	
157	11066	EREN BAĞRIYANI K	11A	26	8	24,00	3	1	2,75	4	1	3,75	5	0	5,00	5	0	5,00				14	1	13,75	1	0	1,00											58	11	55,25	305,735	1024
158	12164	KERİME KAHRAMAN	12	32	8	30,00	3	1	2,75	1	1	0,75	5	0	5,00	5	0	5,00				6	5	4,75				1	4	0,00	4	2	3,50	4	2	3,50	61	23	55,25	305,235	1037	
159	12061	MELİH TALHA YASAN	12A	26	10	23,50	2	3	1,25	3	1	2,75	3	2	2,50	4	1	3,75				17	3	16,25	2	7	0,25	2	4	1,00	3	2	2,50	2	3	1,25	64	36	55,00	305,235	1037	
160	12330	ONUR TUNÇ	12	31	6	29,50	2	3	1,25	3	1	2,75	5	0	5,00	4	0	4,00				12	5	10,75	0	2	-0,50	0	4	-1,00	3	3	2,25	2	3	1,25	62	27	55,25	305,120	1043	
161	11091	M TAHA KARAKÖSE	11	27	9	24,75	4	1	3,75	1	0	1,00	5	0	5,00	3	1	2,75				10	1	9,75	4	1	3,75	1	3	0,25	3	0	3,00	1	1	0,75	59	17	54,75	304,288	1057	
162	16008	KADİR BAYKAL	12	19	11	16,25	2	2	1,50	2	2	1,50	4	1	3,75	4	1	3,75				13	4	12,00	9	1	8,75	2	2	1,50	4	0	4,00	2	3	1,25	61	27	54,25	303,993	1065	
163	13083	ECRİN ÖZTÜRK	-MM	29	7	27,25	1	4	0,00	2	0	2,00	4	1	3,75	5	0	5,00				13	3	12,25	1	0	1,00				2	1	1,75	2	1	1,75	59	17	54,75	303,943	1067	
164	58	ESRA NUR TURK	11	30	10	27,50	3	2	2,50	2	2	1,50	5	0	5,00	4	0	4,00				7	5	5,75	3	1	2,75	0	2	-0,50	3	1	2,75	3	0	3,00	60	23	54,25	302,470	1091	
165	16006	SENA DOĞAN	-M	25	13	21,75	5	0	5,00	1	0	1,00	4	1	3,75	5	0	5,00				15	6	13,50	2	2	1,50	2	2	1,50	2	3	1,25	0	1	-0,25	61	28	54,00	302,353	1096	
166	1	ZEYNEP BOZ	11	34	4	33,00										2	3	1,25				18	5	16,75	4	0	4,00	0	1	-0,25	0	1	-0,25				58	14	54,50	302,280	1100	
167	0	ZEYNEP AKAR	11	27	11	24,25	2	2	1,50	1	0	1,00	4	0	4,00	4	0	4,00				13	4	12,00	2	1	1,75	4	1	3,75	2	2	1,50	1	3	0,25	60	24	54,00	302,148	1105	
168	13016	HALİL EROL	-M	23	11	20,25	3	1	2,75	2	2	1,50	5	0	5,00	4	1	3,75				14	4	13,00	3	1	2,75	1	5	-0,25	4	2	3,50	2	2	1,50	61	29	53,75	301,883	1116	
169	0	SEMİH SAKCI	11	24	13	20,75	3	2	2,50	3	2	2,50	5	0	5,00	4	1	3,75				11	5	9,75	4	2	3,50	3	3	2,25	3	3	2,25	2	2	1,50	62	33	53,75	301,868	1118	
170	33331	ENES BATIN GÜLEÇ	-M	30	8	28,00	4	1	3,75	2	0	2,00	4	0	4,00	4	1	3,75				8	1	7,75	5	1	4,75	0	2	-0,50	1	5	-0,25	1	1	0,75	59	20	54,00	301,440	1126	
171	13022	KAĞAN ÇETİN	-MA	25	10	22,50	2	2	1,50	4	1	3,75	5	0	5,00	4	1	3,75				13	8	11,00				2	4	1,00	3	2	2,50	3	2	2,50	61	30	53,50	300,885	1144	
172	12105	ŞEVKET BOZKAYA	12A	32	7	30,25	3	2	2,50	3	1	2,75	5	0	5,00	5	0	5,00				6	5	4,75				3	2	2,50	2	4	1,00	1	4	0,00	60	25	53,75	300,533	1156	
173	13046	NADİR TÜRETKEN	-M	27	7	25,25	1	4	0,00	2	2	1,50	4	1	3,75	4	0	4,00				15	6	13,50	3	2	2,50	1	4	0,00	2	3	1,25	2	1	1,75	61	30	53,50	300,408	1161	
174	12272	ARDA DEMİR	12A	28	7	26,25	3	1	2,75	1	1	0,75	5	0	5,00	4	0	4,00				12	4	11,00	1	2	0,50	2	3	1,25	2	3	1,25	1	1	0,75	59	22	53,50	300,288	1167	

OKUL TYT NET LİSTESİ (TYT sıralı)

KATILIMLAR																																									
İL		İLÇE		OKUL							SINAV ADI							OKUL	İLÇE	İL	GENEL																				
MANİSA		YUNUSEMRE		KEP AKADEMİ							HIZ VE RENK TYT 3							370	887	1034	5137																				
Sıra	Ö.No	İsim	Sınıf	TYT Türkçe			TYT Sosyal						TYT Matematik			TYT Fen					Toplam			TYT																	
				Türkçe			Tarih-1		Coğrafya-1		Felsefe Din		Kül. ve Ahl.		Felsefe (Seçmeli)			Matematik-1			Fizik			Kimya		Biyoloji		D Y N			Puan	Genel									
				D	Y	N	D	Y	N	D	Y	N	D	Y	N	D	Y	N	D	Y	N	D	Y	N	D	Y	N	D	Y	N	D	Y	N								
Genel Ortalama				23,89	9,90	21,41	2,35	1,78	1,91	2,14	1,08	1,87	3,74	0,57	3,60	3,90	0,47	3,78	0,01	0,00	0,01	7,09	3,60	6,19	1,06	0,44	0,95	0,93	1,70	0,50	1,43	1,18	1,13	0,94	1,43	0,58	47,4822	15	41,93	264,610	
Okul Ortalaması				25,65	8,48	23,53	2,50	1,60	2,10	2,41	0,88	2,19	3,85	0,48	3,73	3,91	0,41	3,81	0,01	0,01	0,01	10,41	4,19	9,36	2,01	0,68	1,84	1,78	2,69	1,11	2,66	1,78	2,22	1,87	2,17	1,33	57,0623	37	51,23	293,830	
204	13009	EMİN PALA	-M	21	11	18,25	4	1	3,75	3	0	3,00	5	0	5,00	3	2	2,50				14	5	12,75	3	2	2,50	2	4	1,00	1	3	0,25	0	5	-1,25	56	33	47,75	283,833	1764
205	12375	AYŞE NAZAR DÜKAR	12A	26	11	23,25	4	1	3,75	3	0	3,00	4	1	3,75	5	0	5,00				7	2	6,50				0	4	-1,00	3	0	3,00	1	2	0,50	53	21	47,75	283,283	1775
206	13114	METİN ÇAĞLAR	-MA	27	9	24,75	4	1	3,75	4	0	4,00	4	1	3,75	5	0	5,00				7	6	5,50	0	2	-0,50	2	3	1,25	1	3	0,25	1	4	0,00	55	29	47,75	283,048	1780
207	12368	GÜL BİREKOL	12	26	12	23,00	0	3	-0,75	0	1	-0,25	4	1	3,75	5	0	5,00				9	3	8,25	3	0	3,00	2	3	1,25	4	1	3,75	1	3	0,25	54	27	47,25	281,915	1818
208	0	İREM KIZIL	-M	26	14	22,50	4	1	3,75	1	3	0,25	5	0	5,00	4	1	3,75				9	5	7,75	1	0	1,00	1	3	0,25	2	1	1,75	2	3	1,25	55	31	47,25	281,900	1821
209	12053	POYRAZ FAZLILAR	12	25	12	22,00	3	2	2,50	2	2	1,50	5	0	5,00	3	1	2,75				9	9	6,75				4	3	3,25	4	3	3,25	1	4	0,00	56	36	47,00	281,340	1841
210	12056	YUSUF ÜŞENMEZ	12A	26	9	23,75	4	1	3,75	3	1	2,75	5	0	5,00	5	0	5,00				3	1	2,75				1	6	-0,50	2	5	0,75	4	1	3,75	53	24	47,00	281,013	1853
211	12197	İ ARDA YILDIRIM	12	26	7	24,25	2	3	1,25	2	1	1,75	4	1	3,75	3	1	2,75				12	5	10,75	1	0	1,00	2	3	1,25	1	0	1,00	0	3	-0,75	53	24	47,00	280,848	1863
212	12268	CEREN MALTA	12A	24	14	20,50	2	3	1,25	3	1	2,75	4	1	3,75	5	0	5,00				10	3	9,25	3	1	2,75	1	3	0,25	1	4	0,00	2	3	1,25	55	33	46,75	280,580	1871
213	13015	SEMİH KURNAZ	-M	29	6	27,50	2	2	1,50	4	0	4,00	3	1	2,75	5	0	5,00				6	0	6,00				1	5	-0,25	1	2	0,50				51	16	47,00	280,375	1879
214	12240	BEGÜM SAROHAN	12	26	8	24,00	2	2	1,50	2	0	2,00	4	1	3,75	5	0	5,00				10	6	8,50				1	2	0,50	1	0	1,00	1	2	0,50	52	21	46,75	280,145	1890
215	13125	BUSE YAŞAR	-M	28	7	26,25	2	2	1,50	1	0	1,00	3	1	2,75	4	0	4,00				8	1	7,75	1	0	1,00	0	6	-1,50	4	0	4,00	1	4	0,00	52	21	46,75	279,873	1906
216	13132	METE SEVER	-M	23	12	20,00	3	2	2,50	3	1	2,75	4	1	3,75	5	0	5,00				12	1	11,75	1	0	1,00	0	3	-0,75	1	1	0,75	0	1	-0,25	52	22	46,50	279,820	1910
217	12013	ALPER KEREM YAĞÇIN	12A	24	14	20,50	2	3	1,25	2	1	1,75	4	1	3,75	3	1	2,75				11	3	10,25	1	0	1,00	0	4	-1,00	5	1	4,75	2	3	1,25	54	31	46,25	279,210	1940
218	84714	AHMET ARSLAN	12	22	7	20,25	4	1	3,75	3	0	3,00	4	0	4,00	4	0	4,00				11	4	10,00	0	1	-0,25	2	1	1,75	0	1	-0,25				50	15	46,25	279,103	1946
219	12063	SARP SÜTUNÇ	12	25	7	23,25	4	1	3,75	2	1	1,75	5	0	5,00	5	0	5,00				10	5	8,75				0	4	-1,00	0	1	-0,25	0	1	-0,25	51	20	46,00	277,838	2007
220	12321	UMUT YILMAZ	12	26	8	24,00	4	1	3,75	4	1	3,75	5	0	5,00	5	0	5,00				3	1	2,75	2	1	1,75	0	5	-1,25	1	0	1,00	1	3	0,25	51	20	46,00	277,800	2009
221	12008	SAİME ÇAT	12	28	7	26,25	1	2	0,50	2	1	1,75	4	1	3,75	4	1	3,75				6	2	5,50	1	0	1,00	2	2	1,50	1	2	0,50	2	2	1,50	51	20	46,00	277,648	2013
222	13090	AHMET SAİT	-M	27	11	24,25	3	2	2,50	3	1	2,75	4	1	3,75	5	0	5,00				6	2	5,50	1	0	1,00	1	6	-0,50	3	1	2,75	0	5	-1,25	53	29	45,75	277,053	2040
223	13051	İLKER YILDIZOĞLU	-M	23	12	20,00	5	0	5,00	4	0	4,00	3	2	2,50	4	1	3,75				8	3	7,25				0	3	-0,75	4	2	3,50	1	3	0,25	52	26	45,50	276,930	2049
224	13040	İREM ŞAKAR	-M	30	5	28,75	0	5	-1,25	1	0	1,00	3	1	2,75	4	0	4,00				5	5	3,75	2	0	2,00	1	5	-0,25	2	2	1,50	4	2	3,50	52	25	45,75	276,618	2060
225	13025	ZAFER TAN	-M	20	17	15,75	3	2	2,50	3	2	2,50	5	0	5,00	3	1	2,75				9	5	7,75	3	4	2,00	2	5	0,75	4	2	3,50	3	2	2,50	55	40	45,00	276,123	2078
226	12147	RAVZANUR AYTUN	12	26	10	23,50	2	3	1,25	2	0	2,00	3	2	2,50	4	0	4,00				9	4	8,00	2	0	2,00				2	0	2,00				50	19	45,25	275,680	2097
227	11171	DİCLE DENİZ AKMADEİ	11	32	8	30,00	3	2	2,50	1	3	0,25	4	1	3,75	5	0	5,00				4	1	3,75										49	15	45,25	274,755	2128			
228	12046	ORÇUN TOMBAK	12	25	12	22,00	2	3	1,25	1	2	0,50	4	1	3,75	2	2	1,50				14	4	13,00				3	2	2,50	1	4	0,00	1	3	0,25	53	33	44,75	274,395	2141
229	11154	ESİLA HİRA KUNDAKÇI	11	27	9	24,75	2	3	1,25	3	2	2,50	4	1	3,75	4	0	4,00				7	8	5,00	1	0	1,00	1	5	-0,25	4	1	3,75	0	4	-1,00	53	33	44,75	274,028	2158
230	12178	FATMA KARABATAK	12	26	7	24,25	3	1	2,75	0	1	-0,25	4	1	3,75	3	0	3,00				7	3	6,25	1	0	1,00	0	1	-0,25	4	0	4,00				48	14	44,50	273,388	2183
231	12060	AHMET FUAT GEDİK	12A	26	10	23,50	3	2	2,50	2	1	1,75	4	0	4,00	5	0	5,00				6	2	5,50	1	0	1,00	1	4	0,00	1	1	0,75	1	2	0,50	50	22	44,50	273,385	2185
232	11134	BELİNAY DAĞLI	11B	21	8	19,00	2	1	1,75	2	1	1,75	5	0	5,00	5	0	5,00				7	3	6,25	1	0	1,00	0	4	-1,00	3	2	2,50	3	2	2,50	49	21	43,75	271,815	2246

OKUL TYT NET LİSTESİ (TYT sıralı)

															KATILIMLAR																										
															OKUL	İLÇE	İL	GENEL																							
İL		İLÇE		OKUL					SINAV ADI					OKUL	İLÇE	İL	GENEL																								
MANİSA		YUNUSEMRE		KEP AKADEMİ					HIZ VE RENK TYT 3					370	887	1034	5137																								
Sıra	Ö.No	İsim	Sınıf	TYT Türkçe			TYT Sosyal						TYT Matematik			TYT Fen					Toplam		TYT																		
				Türkçe			Tarih-1		Coğrafya-1		Felsefe Din		Kül. ve Ahl.		Felsefe (Seçmeli)		Matematik-1			Geometri		Fizik		Kimya		Biyoloji		Puan Genel													
				D	Y	N	D	Y	N	D	Y	N	D	Y	N	D	Y	N	D	Y	N	D	Y	N	D	Y	N	Puan	Genel												
Genel Ortalama				23,89	9,90	21,41	2,35	1,78	1,91	2,14	1,08	1,87	3,74	0,57	3,60	3,90	0,47	3,78	0,01	0,00	0,01	7,09	3,60	6,19	1,06	0,44	0,95	0,93	1,70	0,50	1,43	1,18	1,13	0,94	1,43	0,58	47,4822	15	41,93	264,610	
Okul Ortalaması				25,65	8,48	23,53	2,50	1,60	2,10	2,41	0,88	2,19	3,85	0,48	3,73	3,91	0,41	3,81	0,01	0,01	0,01	10,41	4,19	9,36	2,01	0,68	1,84	1,78	2,69	1,11	2,66	1,78	2,22	1,87	2,17	1,33	57,0623	37	51,23	293,830	
233	11048	BERRA ELVERİŞLİ	11A	22	5	20,75	3	2	2,50	4	1	3,75	4	1	3,75	5	0	5,00				7	10	4,50	0	3	-0,75	1	4	0,00	2	1	1,75	3	2	2,50	51	29	43,75	271,598	2253
234	12342	FURKAN METE	12	29	7	27,25	3	1	2,75	3	0	3,00	4	1	3,75	5	0	5,00										1	3	0,25	2	2	1,50	1	3	0,25	48	17	43,75	270,663	2285
235	12201	MİHRİBAN ALKAN	12	27	8	25,00	2	2	1,50	3	1	2,75	5	0	5,00	4	1	3,75				1	0	1,00				2	1	1,75	2	3	1,25	2	2	1,50	48	18	43,50	270,300	2298
236	12124	BATUHAN YILDIZ	12A	24	13	20,75	2	3	1,25	2	2	1,50	5	0	5,00	4	0	4,00				12	9	9,75				1	5	-0,25	2	2	1,50	0	1	-0,25	52	35	43,25	269,958	2313
237	12248	K* APÇIOĞLU	12	22	17	17,75	4	1	3,75	2	2	1,50	5	0	5,00	5	0	5,00				6	7	4,25	1	1	0,75	1	1	0,75	4	1	3,75	1	2	0,50	51	32	43,00	269,753	2325
238	12257	EREN VAROL	12A	21	6	19,50	4	1	3,75	4	0	4,00	1	0	1,00	5	0	5,00				8	1	7,75	1	0	1,00	3	2	2,50	0	2	-0,50	0	5	-1,25	47	17	42,75	268,600	2379
239	12077	MERYEM YENAL	12	25	13	21,75	2	3	1,25	0	2	-0,50	3	2	2,50	5	0	5,00				9	3	8,25	1	1	0,75	1	3	0,25	3	2	2,50	2	4	1,00	51	33	42,75	268,428	2385
240	12138	SULTANNAZ AYGÖR	12	22	17	17,75	2	2	1,50	2	1	1,75	3	2	2,50	4	0	4,00				6	7	4,25	1	1	0,75	2	3	1,25	5	1	4,75	4	1	3,75	51	35	42,25	267,678	2424
241	13037	FATMA NUR İÇYER	-M	27	4	26,00	1	2	0,50				4	1	3,75	4	0	4,00				6	4	5,00				2	1	1,75	1	3	0,25	2	3	1,25	47	18	42,50	267,100	2450
242	12327	NİMET AKAY	12	24	13	20,75	3	2	2,50	3	2	2,50	3	1	2,75	4	1	3,75				7	4	6,00	1	0	1,00	1	5	-0,25	2	2	1,50	2	3	1,25	50	33	41,75	265,488	2521
243	12051	RÜMEYSA TETİK	12	25	8	23,00	0	1	-0,25	0	1	-0,25	4	0	4,00	5	0	5,00				5	1	4,75				5	0	5,00	1	2	0,50	45	13	41,75	265,315	2529			
244	12316	İZGİ ADA BOZDAĞ	12	28	11	25,25	1	4	0,00	1	1	0,75	5	0	5,00	4	1	3,75				8	6	6,50				2	4	1,00	0	3	-0,75	1	3	0,25	50	33	41,75	264,823	2554
245	11003	HAYRÜNNİSA GÖK	11A	25	12	22,00	2	2	1,50	2	1	1,75	4	1	3,75	4	1	3,75				7	2	6,50	0	1	-0,25	1	4	0,00	1	3	0,25	3	3	2,25	49	30	41,50	264,570	2570
246	13109	SEDEF İLTER	-M	20	12	17,00	3	2	2,50	0	4	-1,00	4	0	4,00	3	1	2,75				12	5	10,75	5	3	4,25				1	4	0,00	2	4	1,00	50	35	41,25	264,405	2580
247	13081	EREN ÖZÇİFTÇİ	-M	28	6	26,50	3	2	2,50	2	0	2,00	4	1	3,75	5	0	5,00				2	0	2,00				0	1	-0,25				44	10	41,50	263,875	2607			
248	13131	İNANÇ SEMİZ	-M	23	9	20,75	2	2	1,50	1	0	1,00	3	0	3,00	4	1	3,75				9	6	7,50	1	0	1,00	0	1	-0,25	3	1	2,75				46	20	41,00	263,223	2635
249	13152	EFE UÇAR	-M	20	9	17,75	2	3	1,25	3	2	2,50	4	1	3,75	5	0	5,00				10	4	9,00				2	2	1,50	1	4	0,00	1	4	0,00	48	29	40,75	262,818	2660
250	12326	BELİNAY BARLIK	12A	24	13	20,75	2	3	1,25	3	2	2,50	3	2	2,50	5	0	5,00				9	5	7,75	1	1	0,75	1	3	0,25	2	3	1,25	0	5	-1,25	50	37	40,75	262,378	2674
251	12143	SUDE CİRMAN	12	30	6	28,50	0	1	-0,25	0	1	-0,25	4	0	4,00	4	0	4,00				5	6	3,50				0	2	-0,50	1	0	1,00	1	1	0,75	45	17	40,75	261,410	2715
252	12040	METEHAH TAŞKIN	12	27	11	24,25	3	2	2,50	1	1	0,75	5	0	5,00	5	0	5,00				5	8	3,00				0	4	-1,00	1	3	0,25	1	2	0,50	48	31	40,25	260,393	2750
253	11080	ADA DAŞ	11C	28	9	25,75																12	5	10,75				4	2	3,50	1	5	-0,25	1	2	0,50	46	23	40,25	260,358	2755
254	0	UFUK İHS AN KUMRU	-M	20	11	17,25	4	1	3,75	2	0	2,00	4	1	3,75	4	1	3,75				6	1	5,75	1	1	0,75	1	1	0,75	2	0	2,00				44	17	39,75	259,913	2777
255	11213	KEMAL MELİK ASLAY	11	23	14	19,50	3	2	2,50	5	0	5,00	4	1	3,75	3	1	2,75				6	5	4,75	1	0	1,00	0	3	-0,75	1	1	0,75	1	2	0,50	47	29	39,75	259,530	2797
256	12415	BİLGE TAŞKIN	12	24	14	20,50	2	3	1,25	2	1	1,75	4	1	3,75	5	0	5,00				8	5	6,75				0	7	-1,75	2	3	1,25	2	3	1,25	49	37	39,75	259,410	2804
257	11002	CEREN DEDEOĞLU	11	25	8	23,00	3	2	2,50	3	1	2,75	4	0	4,00	2	2	1,50				9	13	5,75	0	1	-0,25	1	4	0,00	0	2	-0,50	2	4	1,00	49	37	39,75	259,075	2819
258	13072	ALEYNA AYGÜN	-M	24	13	20,75	2	2	1,50	1	1	0,75	4	1	3,75	4	1	3,75				8	0	8,00				1	0	1,00				44	18	39,50	258,633	2840			
259	12142	AYŞENUR DOĞRU	12	25	10	22,50	1	3	0,25	2	2	1,50	3	1	2,75	4	1	3,75				5	5	3,75	2	0	2,00	1	3	0,25	2	1	1,75	1	0	1,00	46	26	39,50	258,485	2850
260	11164	CEYLİN NAZ OLUÇAY	11	19	1	18,75	1	0	1,00				1	1	0,75	4	0	4,00				11	3	10,25	2	0	2,00	3	1	2,75	1	1	0,75	0	4	-1,00	42	11	39,25	258,198	2863
261	12139	ZAFER KARAAĞAÇ	12	26	6	24,50	3	0	3,00	2	0	2,00	4	0	4,00	3	1	2,75				3	3	2,25	1	1	0,75	1	1	0,75	0	1	-0,25	0	1	-0,25	43	14	39,50	258,115	2866

OKUL TYT NET LİSTESİ (TYT sıralı)

KATILIMLAR																																									
İL		İLÇE		OKUL						SINAV ADI						OKUL	İLÇE	İL	GENEL																						
MANİSA		YUNUSEMRE		KEP AKADEMİ						HIZ VE RENK TYT 3						370	887	1034	5137																						
Sıra	Ö.No	İsim	Sınıf	TYT Türkçe			TYT Sosyal						TYT Matematik			TYT Fen						Toplam			TYT																
				Türkçe			Tarih-1		Coğrafya-1		Felsefe Din		Kül. ve Ahl.		Felsefe (Seçmeli)		Matematik-1			Fizik			Kimya			Biyoloji			D Y N			Puan	Genel								
				D	Y	N	D	Y	N	D	Y	N	D	Y	N	D	Y	N	D	Y	N	D	Y	N	D	Y	N	D	Y	N	D	Y	N								
Genel Ortalama				23,89	9,90	21,41	2,35	1,78	1,91	2,14	1,08	1,87	3,74	0,57	3,60	3,90	0,47	3,78	0,01	0,00	0,01	7,09	3,60	6,19	1,06	0,44	0,95	0,93	1,70	0,50	1,43	1,18	1,13	0,94	1,43	0,58	47,4822	15	41,93	264,610	
Okul Ortalaması				25,65	8,48	23,53	2,50	1,60	2,10	2,41	0,88	2,19	3,85	0,48	3,73	3,91	0,41	3,81	0,01	0,01	0,01	10,41	4,19	9,36	2,01	0,68	1,84	1,78	2,69	1,11	2,66	1,78	2,22	1,87	2,17	1,33	57,0623	37	51,23	293,830	
262	11045	TUĞRUL EREN	11	18	14	14,50	3	2	2,50	2	0	2,00	3	1	2,75	5	0	5,00				9	6	7,50	1	0	1,00	2	3	1,25	1	1	0,75	2	1	1,75	46	28	39,00	258,045	2872
263	11214	NURSEL KILIÇ	11	20	14	16,50	2	2	1,50	3	2	2,50	4	1	3,75	3	2	2,50				9	5	7,75	1	0	1,00	2	4	1,00	1	3	0,25	3	3	2,25	48	36	39,00	257,775	2889
264	13045	BURCU EREN	-M	27	9	24,75	2	1	1,75	2	1	1,75	3	2	2,50	4	1	3,75				8	2	7,50				0	4	-1,00	0	4	-1,00	0	4	-1,00	46	28	39,00	256,443	2941
265	11142	ONUR ÇALIŞKAN	11	28	6	26,50	3	2	2,50	1	0	1,00										7	2	6,50				2	4	1,00	2	1	1,75	1	5	-0,25	44	20	39,00	256,435	2943
266	12229	TALHA GÜRCAN	12	22	11	19,25	3	2	2,50	4	1	3,75	4	1	3,75	3	1	2,75				10	6	8,50				0	5	-1,25	0	3	-0,75	1	4	0,00	47	34	38,50	255,688	2989
267	13169	GİZEM SUDE ERBİL	-MD	23	13	19,75	1	4	0,00	4	0	4,00	4	1	3,75	3	1	2,75				7	3	6,25	4	2	3,50	0	6	-1,50	1	3	0,25	0	1	-0,25	47	34	38,50	255,643	2991
268	11156	BERK ŞANOLAN	11B	24	6	22,50	3	2	2,50	3	1	2,75	2	1	1,75	1	0	1,00				8	8	6,00	2	0	2,00							43	18	38,50	255,345	3010			
269	136	ERDEM EGE ÖZÇELTİK	12	16	11	13,25	4	1	3,75	3	0	3,00	4	1	3,75	4	0	4,00				9	3	8,25	1	0	1,00	2	2	1,50	0	1	-0,25	0	1	-0,25	43	20	38,00	255,078	3021
270	12185	NEHİR YÜCE	12	22	10	19,50	4	1	3,75	0	1	-0,25	5	0	5,00	4	0	4,00				8	4	7,00				0	2	-0,50	1	1	0,75	0	4	-1,00	44	23	38,25	254,950	3027
271	17015	EMİR	-M	18	8	16,00	3	1	2,75	2	2	1,50	3	2	2,50	5	0	5,00				11	3	10,25										42	16	38,00	254,680	3042			
272	13127	YAĞIZ EFE BULKÖY	-MA	21	10	18,50	1	3	0,25	3	1	2,75	3	1	2,75	3	1	2,75				8	4	7,00	1	1	0,75	2	4	1,00	3	0	3,00	0	4	-1,00	45	29	37,75	253,720	3085
273	0	ZEYNEP ŞE	12	20	17	15,75	3	2	2,50	5	0	5,00	3	2	2,50	5	0	5,00										4	3	3,25	4	2	3,50	44	26	37,50	253,473	3092			
274	11038	EDANUR TAŞDEMİR	11	24	12	21,00	2	3	1,25	3	2	2,50	5	0	5,00	5	0	5,00				7	4	6,00				0	5	-1,25	1	5	-0,25	0	6	-1,50	47	37	37,75	253,155	3109
275	13082	ARDA ÜNLÜ	-M	20	11	17,25	2	2	1,50	3	1	2,75	5	0	5,00	3	1	2,75				13	10	10,50	0	1	-0,25	0	1	-0,25	0	3	-0,75	0	5	-1,25	46	35	37,25	252,163	3151
276	11024	CEYLİNNAZ YILMAZ	11A	25	6	23,50	1	1	0,75				4	0	4,00	3	1	2,75				5	0	5,00	0	1	-0,25				1	0	1,00	1	2	0,50	40	11	37,25	251,500	3185
277	12324	İREM AKAR	12A	24	10	21,50	3	1	2,75	1	2	0,50	5	0	5,00	3	1	2,75				5	9	2,75	1	1	0,75	0	3	-0,75	1	2	0,50	2	3	1,25	45	32	37,00	250,985	3201
278	12172	SİMGE KARABULUT	12	27	8	25,00	0	1	-0,25				4	0	4,00	4	0	4,00				4	3	3,25	0	1	-0,25	1	2	0,50	1	3	0,25	1	3	0,25	42	21	36,75	249,775	3252
279	12067	HASAN TURSUN	12	23	15	19,25	1	4	0,00	1	1	0,75	5	0	5,00	4	1	3,75				8	5	6,75							1	0	1,00				43	26	36,50	249,768	3254
280	12117	EMİNE EKİNCİ	12	24	16	20,00	0	1	-0,25	1	1	0,75	4	1	3,75	4	1	3,75				9	3	8,25							0	1	-0,25	1	2	0,50	43	26	36,50	249,640	3265
281	11160	EMİR YALÇIN	11	28	9	25,75	4	1	3,75	2	0	2,00										6	3	5,25				0	1	-0,25				40	14	36,50	248,873	3300			
282	13018	CEREN YÜCEL	-M	24	11	21,25	3	2	2,50	1	1	0,75	5	0	5,00	3	0	3,00				3	1	2,75	1	0	1,00							40	15	36,25	248,713	3305			
283	12407	FEVZİ ŞENOCAK	12	20	14	16,50	4	1	3,75	3	1	2,75	5	0	5,00	3	2	2,50				7	3	6,25	0	1	-0,25	1	4	0,00	1	2	0,50	0	4	-1,00	44	32	36,00	248,555	3312
284	12076	GÜL SENA SAKÇAK	12	27	11	24,25	1	4	0,00	2	1	1,75	4	0	4,00	3	1	2,75				2	0	2,00	1	0	1,00	1	2	0,50	1	2	0,50	0	2	-0,50	42	23	36,25	248,343	3323
285	11177	ZEHRANUR SÜRÜCÜLE	11	19	10	16,50	1	0	1,00				4	0	4,00	4	1	3,75				10	7	8,25	1	0	1,00	0	1	-0,25	1	1	0,75	1	1	0,75	41	21	35,75	247,870	3351
286	0	ATAKAN ATEŞ	11B	21	17	16,75	3	2	2,50	1	4	0,00	4	1	3,75	4	1	3,75				6	6	4,50	3	0	3,00	1	3	0,25	0	1	-0,25	1	0	1,00	44	35	35,25	246,318	3420
287	12044	GÖKTUĞ ÖZBİLGİÇ	12C	23	13	19,75	3	2	2,50	1	1	0,75	5	0	5,00	5	0	5,00				3	3	2,25				0	1	-0,25	1	1	0,75	0	2	-0,50	41	23	35,25	245,888	3436
288	11078	BEGÜM OK		22	5	20,75	0	2	-0,50	0	1	-0,25	3	2	2,50	4	0	4,00				10	6	8,50				0	5	-1,25	1	0	1,00	1	2	0,50	41	23	35,25	245,768	3440
289	12079	BEGÜM MALKOÇ	12	22	3	21,25	1	3	0,25	2	0	2,00	4	0	4,00	5	0	5,00				4	5	2,75				0	2	-0,50	0	1	-0,25	1	1	0,75	39	15	35,25	245,693	3445
290	12208	KADİR GÜMÜŞDERE	12	21	10	18,50	1	2	0,50	3	1	2,75	3	1	2,75	4	0	4,00				7	4	6,00				0	2	-0,50	1	0	1,00	40	20	35,00	245,315	3458			

OKUL TYT NET LİSTESİ (TYT sıralı)

															KATILIMLAR																																					
															OKUL	İLÇE	İL	GENEL																																		
İL		İLÇE		OKUL					SINAV ADI					OKUL	İLÇE	İL	GENEL																																			
MANİSA		YUNUSEMRE		KEP AKADEMİ					HIZ VE RENK TYT 3					370	887	1034	5137																																			
Sıra	Ö.No	İsim	Sınıf	TYT Türkçe			TYT Sosyal						TYT Matematik			TYT Fen					Toplam			TYT																												
				Türkçe			Tarih-1		Coğrafya-1		Felsefe Din		Kül. ve Ahl.		Felsefe (Seçmeli)		Matematik-1			Fizik		Kimya		Biyoloji	D Y N			Puan	Genel																							
				D	Y	N	D	Y	N	D	Y	N	D	Y	N	D	Y	N	D	Y	N	D	Y	N	D	Y	N																									
Genel Ortalama				23,89	9,90	21,41	2,35	1,78	1,91	2,14	1,08	1,87	3,74	0,57	3,60	3,90	0,47	3,78	0,01	0,00	0,01	7,09	3,60	6,19	1,06	0,44	0,95	0,93	1,70	0,50	1,43	1,18	1,13	0,94	1,43	0,58	47,4822	15	41,93	264,610												
Okul Ortalaması				25,65	8,48	23,53	2,50	1,60	2,10	2,41	0,88	2,19	3,85	0,48	3,73	3,91	0,41	3,81	0,01	0,01	0,01	10,41	4,19	9,36	2,01	0,68	1,84	1,78	2,69	1,11	2,66	1,78	2,22	1,87	2,17	1,33	57,0623	37	51,23	293,830												
291	18004	NEHİR GÖKCEN	11	29	9	26,75														10	5	8,75	0	1	-0,25											39	15	35,25	244,978	3474												
292	12115	NUR TÜRK	12	20	13	16,75	0	4	-1,00	1	1	0,75	3	2	2,50	5	0	5,00																				44	37	34,75	244,768	3482										
293	11073	BEYZA ECE BİNGÖL	11A	14	6	12,50	1	3	0,25	2	0	2,00	4	0	4,00	5	0	5,00																					40	22	34,50	244,655	3488									
294	0	RAHİME NAZ ÇAKIR	11	18	11	15,25	2	3	1,25	0	1	-0,25	5	0	5,00	5	0	5,00																						41	26	34,50	244,298	3501								
295	12284	AHMET Ç BAN	12A	23	11	20,25	2	3	1,25	3	1	2,75	3	1	2,75	5	0	5,00																						41	26	34,50	243,528	3525								
296	12325	ZEYNEP YILMAZ	12	22	13	18,75	2	2	1,50	1	2	0,50				3	2	2,50																						43	35	34,25	243,138	3540								
297	17004	BAGER IŞIK	-MA	13	3	12,25	3	2	2,50	1	1	0,75	4	0	4,00	5	0	5,00																							38	17	33,75	242,403	3565							
298	12017	EZGİ GÜLTEKİN	12	20	7	18,25	3	2	2,50				4	0	4,00	3	0	3,00																							38	16	34,00	242,348	3568							
299	12169	S CEYLİN URLU	12	20	7	18,25	1	1	0,75	1	0	1,00	2	0	2,00	4	0	4,00																								38	17	33,75	241,613	3599						
300	11017	ZEYNEP AKTEPE	11A	19	16	15,00	1	1	0,75	4	1	3,75	4	0	4,00	3	0	3,00																								47	54	33,50	241,280	3609						
301	12189	AYŞENAZ ÜNVER	12	15	3	14,25																																				36	11	33,25	240,783	3633						
302	12066	AHMET HAKTAN ÇELİK	12A	18	15	14,25	2	1	1,75	2	2	1,50	2	0	2,00	5	0	5,00																									42	36	33,00	239,948	3661					
303	0	EREN DEMİRDİZEN	11	17	5	15,75	1	4	0,00	3	1	2,75	4	1	3,75	4	0	4,00																									38	20	33,00	239,623	3673					
304	0	EMİR ALİ ÜRAL	11	20	12	17,00	2	2	1,50	3	1	2,75	4	1	3,75	3	1	2,75																									39	24	33,00	239,390	3681					
305	12128	DOĞAÇ M* İ	12A	16	6	14,50	3	0	3,00	3	1	2,75	3	0	3,00	3	0	3,00																									37	17	32,75	238,930	3701					
306	13096	AVŞİN ÇAKAN	-ME	20	12	17,00	0	5	-1,25	1	1	0,75				5	0	5,00																										41	34	32,50	237,980	3742				
307	12210	MUHAMMED ENES BAK	12	9	30	1,50	3	2	2,50	2	1	1,75	4	1	3,75	2	3	1,25																										13	5	11,75	237,980	3742				
308	12168	MELİH EREN KURŞUN	12	2	2	1,50	4	1	3,75	2	2	1,50	4	1	3,75	4	1	3,75																										13	9	10,75	237,860	3749				
309	12064	HATİCE OKYAY	12	16	14	12,50	2	2	1,50	3	1	2,75	3	2	2,50	4	1	3,75																										6	7	4,25	235,675	3822				
310	11083	SUDE EYİDO AN	11	19	5	17,75	1	2	0,50	1	0	1,00	4	0	4,00	2	1	1,75																											6	2	5,50	235,638	3825			
311	12233	EDHEM GÖRAL	12	19	17	14,75	2	3	1,25	2	2	1,50	4	1	3,75	5	0	5,00																											5	4	4,00	235,263	3835			
312	11200	CEYLİN ÇAKMAK	11A	22	13	18,75	2	3	1,25	1	2	0,50	5	0	5,00	4	1	3,75																												5	6	3,50	234,663	3849		
313	12270	SEÇİL KÖKLÜGÜLSEVEİ	12A	11	25	4,75	2	3	1,25	2	2	1,50	5	0	5,00	5	0	5,00																												12	15	8,25	234,448	3858		
314	12394	ERCAN VAROL	12D	20	20	15,00	3	2	2,50	3	2	2,50	4	1	3,75	5	0	5,00																												5	10	2,50	234,425	3860		
315	12392	MEHMET ALBAYRAK	12	16	9	13,75	3	2	2,50	2	1	1,75	4	1	3,75	4	0	4,00																												2	2	1,50	233,983	3867		
316	0	YAĞIZ AYDIN	12	16	14	12,50	3	2	2,50	3	2	2,50	5	0	5,00	5	0	5,00																												4	4	3,00	233,975	3869		
317	11131	BEYZANURAĞIR	11	24	15	20,25	2	3	1,25	1	3	0,25	3	2	2,50	4	1	3,75																													1	5	-0,25	233,893	3873	
318	12421	ESAT SONGUR	12	22	9	19,75	3	2	2,50	3	0	3,00	5	0	5,00																																1	1	0,75	232,318	3927	
319	12363	ARDA EFE ARIKAN	12A				3	2	2,50	3	2	2,50	5	0	5,00	3	2	2,50																														15	6	13,50	232,015	3940

OKUL TYT NET LİSTESİ (TYT sıralı)

KATILIMLAR																																									
İL		İLÇE		OKUL							SINAV ADI							OKUL	İLÇE	İL	GENEL																				
MANİSA		YUNUSEMRE		KEP AKADEMİ							HIZ VE RENK TYT 3							370	887	1034	5137																				
Sıra	Ö.No	İsim	Sınıf	TYT Türkçe			TYT Sosyal						TYT Matematik			TYT Fen					Toplam			TYT																	
				Türkçe			Tarih-1		Coğrafya-1		Felsefe Din		Kül. ve Ahl.		Felsefe (Seçmeli)			Matematik-1			Fizik			Kimya		Biyoloji		D Y N			Puan	Genel									
				D	Y	N	D	Y	N	D	Y	N	D	Y	N	D	Y	N	D	Y	N	D	Y	N	D	Y	N	D	Y	N	D	Y	N								
Genel Ortalama				23,89	9,90	21,41	2,35	1,78	1,91	2,14	1,08	1,87	3,74	0,57	3,60	3,90	0,47	3,78	0,01	0,00	0,01	7,09	3,60	6,19	1,06	0,44	0,95	0,93	1,70	0,50	1,43	1,18	1,13	0,94	1,43	0,58	47,4822	15	41,93	264,610	
Okul Ortalaması				25,65	8,48	23,53	2,50	1,60	2,10	2,41	0,88	2,19	3,85	0,48	3,73	3,91	0,41	3,81	0,01	0,01	0,01	10,41	4,19	9,36	2,01	0,68	1,84	1,78	2,69	1,11	2,66	1,78	2,22	1,87	2,17	1,33	57,0623	37	51,23	293,830	
320	13157	RECEP İZİDOĞRU	-M	18	10	15,50							2	0	2,00	4	0	4,00				10	5	8,75	1	0	1,00	0	2	-0,50	0	1	-0,25	0	1	-0,25	35	19	30,25	231,300	3964
321	13150	RABİA TURAN	-M	22	13	18,75	1	2	0,50				4	0	4,00	4	0	4,00				5	6	3,50				0	2	-0,50	1	0	1,00	0	5	-1,25	37	28	30,00	230,133	3996
322	12403	AYŞE AYDIN	12	14	3	13,25	2	2	1,50	0	2	-0,50	4	1	3,75	4	0	4,00				4	2	3,50				2	4	1,00	2	0	2,00	1	0	1,00	33	14	29,50	229,528	4009
323	13057	İSMAİL ERGÜL	-M	13	8	11,00	0	1	-0,25	3	0	3,00	4	0	4,00	4	1	3,75				8	8	6,00	2	1	1,75										34	19	29,25	228,905	4032
324	12273	SÜHEDA BORAZAN	12	26	10	23,50																6	2	5,50				0	6	-1,50	1	0	1,00	2	3	1,25	35	21	29,75	228,820	4037
325	11106	AZRA EYLÜL ERDEM	11	13	11	10,25	1	0	1,00	2	3	1,25	5	0	5,00	5	0	5,00				7	12	4,00	2	0	2,00	2	2	1,50	1	4	0,00	0	5	-1,25	38	37	28,75	227,503	4083
326	13181	MUSTAFA TURAN	-M	20	13	16,75				1	0	1,00	4	1	3,75	4	1	3,75				4	1	3,75										33	16	29,00	227,403	4089			
327	13054	GÜRBÜZ CAN KILIÇ	-M	17	8	15,00							4	0	4,00	4	0	4,00				4	7	2,25				4	1	3,75	0	1	-0,25				33	17	28,75	227,015	4098
328	12195	SUDENAZ YUMUK	12	16	4	15,00				1	1	0,75				4	0	4,00				10	3	9,25				1	2	0,50				0	4	-1,00	32	14	28,50	226,100	4117
329	12328	RABİA SİLA AYRILMAZ	12	24	7	22,25	1	2	0,50	0	1	-0,25	4	0	4,00	2	0	2,00				1	0	1,00				1	2	0,50	0	4	-1,00	0	2	-0,50	33	18	28,50	225,138	4146
330	12400	DAMLA CANLI	12	14	9	11,75	1	2	0,50	2	1	1,75	5	0	5,00	5	0	5,00				4	7	2,25	1	1	0,75	0	5	-1,25	2	4	1,00	2	4	1,00	36	33	27,75	224,308	4168
331	11150	FATMA TÜRKAN	11A	21	9	18,75	0	3	-0,75	0	1	-0,25	4	1	3,75	5	0	5,00				2	2	1,50				0	1	-0,25	1	2	0,50	0	2	-0,50	33	21	27,75	223,358	4193
332	11151	ÖMER FARUK SÜMER	11	10	2	9,50	4	1	3,75	2	1	1,75	3	0	3,00	4	0	4,00				3	2	2,50				2	0	2,00	1	1	0,75	0	1	-0,25	29	8	27,00	222,405	4222
333	12420	AYTEN UZUN	12	23	9	20,75																8	8	6,00				0	5	-1,25	1	1	0,75	1	0	1,00	33	23	27,25	221,618	4244
334	0	ECEM ERKİL		18	5	16,75																11	6	9,50	1	1	0,75							30	12	27,00	221,363	4250			
335	12006	KADİR CAN ÇAM	12	3	1	2,75	3	1	2,75	3	0	3,00	4	0	4,00	3	0	3,00				11	4	10,00							0	1	-0,25	1	0	1,00	28	7	26,25	220,948	4260
336	11180	ECE SEKÜ		18	14	14,50				0	1	-0,25	3	0	3,00	1	1	0,75				3	7	1,25				4	0	4,00	1	1	0,75	3	2	2,50	33	26	26,50	220,435	4268
337	12338	YAĞMUR ÖZSOYB*	12A	19	10	16,50	0	1	-0,25	0	2	-0,50	4	1	3,75	3	2	2,50				4	2	3,50				1	4	0,00	1	0	1,00	0	2	-0,50	32	24	26,00	218,395	4311
338	11112	AYŞEGÜL BOZ	11B	14	6	12,50							5	0	5,00	3	1	2,75				6	7	4,25	1	1	0,75	0	1	-0,25	0	1	-0,25	1	1	0,75	30	18	25,50	217,395	4328
339	11666	SUEDA ER	11	22	13	18,75	1	2	0,50	1	2	0,50	4	1	3,75				2	2	1,50	1	0	1,00							0	1	-0,25				31	21	25,75	217,318	4330
340	12377	R OKAY AKCAN	12D	15	6	13,50	1	2	0,50	3	0	3,00	1	0	1,00				2	0	2,00	5	3	4,25				0	3	-0,75	1	0	1,00	1	1	0,75	29	15	25,25	216,540	4350
341	11197	ATA BERK EFE	11	12	14	8,50	3	1	2,75	2	2	1,50	4	1	3,75	3	1	2,75				4	7	2,25	1	1	0,75	1	5	-0,25	2	1	1,75	2	3	1,25	34	36	25,00	216,505	4353
342	12389	CE EN YETİM	12	12	13	8,75				3	1	2,75	3	0	3,00	5	0	5,00				6	9	3,75	1	0	1,00	1	3	0,25	0	3	-0,75	2	3	1,25	33	32	25,00	216,393	4359
343	11026	TAHA KUTAT ER	11	18	5	16,75	2	2	1,50	2	0	2,00				4	1	3,75				2	11	-0,75	1	1	0,75	0	3	-0,75	1	0	1,00	1	3	0,25	31	26	24,50	213,833	4419
344	11152	ARDA ÖZDEMİR	11B	23	12	20,00	2	3	1,25													4	4	3,00										29	19	24,25	212,635	4444			
345	11117	İRFAN KABAŞ	11A	14	17	9,75	1	3	0,25	3	1	2,75	4	0	4,00	5	0	5,00				0	1	-0,25				1	3	0,25	2	0	2,00	0	1	-0,25	30	26	23,50	211,783	4466
346	12357	ÖMER BURAK DUMAN	12A	17	5	15,75																5	2	4,50				2	3	1,25	2	2	1,50	1	3	0,25	27	15	23,25	210,288	4501
347	11092	EGE KARAPEHLİVAN	11A	11	5	9,75	1	3	0,25	3	0	3,00	4	1	3,75	3	1	2,75				2	2	1,50				0	4	-1,00	2	3	1,25	1	1	0,75	27	20	22,00	207,213	4548
348	11108	CEYLİN İBAR	11	14	16	10,00	2	2	1,50	2	1	1,75	3	2	2,50	4	0	4,00				2	2	1,50				1	4	0,00	0	1	-0,25	1	1	0,75	29	29	21,75	206,405	4562

OKUL TYT NET LİSTESİ (TYT sıralı)

															KATILIMLAR																										
															OKUL	İLÇE	İL	GENEL																							
İL		İLÇE		OKUL					SINAV ADI					OKUL	İLÇE	İL	GENEL																								
MANİSA		YUNUSEMRE		KEP AKADEMİ					HIZ VE RENK TYT 3					370	887	1034	5137																								
Sıra	Ö.No	İsim	Sınıf	TYT Türkçe			TYT Sosyal						TYT Matematik			TYT Fen					Toplam		TYT																		
				Türkçe			Tarih-1		Coğrafya-1		Felsefe Din		Kül. ve Ahl.		Felsefe (Seçmeli)		Matematik-1			Geometri		Fizik		Kimya		Biyoloji		D	Y	N	Puan	Genel									
				D	Y	N	D	Y	N	D	Y	N	D	Y	N	D	Y	N	D	Y	N	D	Y	N	D	Y	N														
Genel Ortalama				23,89	9,90	21,41	2,35	1,78	1,91	2,14	1,08	1,87	3,74	0,57	3,60	3,90	0,47	3,78	0,01	0,00	0,01	7,09	3,60	6,19	1,06	0,44	0,95	0,93	1,70	0,50	1,43	1,18	1,13	0,94	1,43	0,58	47,4822	15	41,93	264,610	
Okul Ortalaması				25,65	8,48	23,53	2,50	1,60	2,10	2,41	0,88	2,19	3,85	0,48	3,73	3,91	0,41	3,81	0,01	0,01	0,01	10,41	4,19	9,36	2,01	0,68	1,84	1,78	2,69	1,11	2,66	1,78	2,22	1,87	2,17	1,33	57,0623	37	51,23	293,830	
349	0	GÖKTUĞ YERALTI	11	16	12	13,00	0	4	-1,00	2	0	2,00	2	2	1,50	2	0	2,00				7	7	5,25	0	1	-0,25	0	6	-1,50	0	4	-1,00	1	3	0,25	30	39	20,25	201,375	4636
350	13021	HATİCE ÇALGIN	-M	15	15	11,25				1	0	1,00	2	0	2,00	4	0	4,00				5	2	4,50				0	4	-1,00	0	3	-0,75	0	4	-1,00	27	28	20,00	200,828	4646
351	12119	SUDE DİNÇ	12A	13	10	10,50	0	2	-0,50	1	0	1,00	4	0	4,00	2	2	1,50				4	2	3,50				0	1	-0,25				24	17	19,75	200,270	4656			
352	11135	CEYLİN ALP	11	1	1	0,75							4	0	4,00	4	0	4,00				11	5	9,75	1	0	1,00	0	4	-1,00	1	2	0,50	1	3	0,25	23	15	19,25	200,028	4662
353	13019	MERVE ÇIĞCI	-MZ	17	13	13,75	1	3	0,25	1	1	0,75	3	0	3,00	4	1	3,75									0	4	-1,00	0	3	-0,75	1	4	0,00	27	29	19,75	199,788	4668	
354	11023	ŞEVVAL BATTAL	11	12	7	10,25	0	1	-0,25	1	0	1,00	4	1	3,75	4	0	4,00				0	6	-1,50	1	1	0,75	1	4	0,00	1	5	-0,25	2	1	1,75	26	26	19,50	199,618	4673
355	12412	BERAT DEMİRCAN	12	16	20	11,00	2	3	1,25	0	4	-1,00	5	0	5,00	2	3	1,25				1	3	0,25				1	1	0,75						27	34	18,50	196,470	4707	
356	12297	METEHAN SÖYLER	12A	7	6	5,50	0	1	-0,25	2	0	2,00	2	0	2,00	4	0	4,00				6	1	5,75				0	3	-0,75						21	11	18,25	196,370	4710	
357	12318	F ZEHRA YILDIRIM	12A	4	0	4,00																6	1	5,75	4	2	3,50	1	4	0,00	2	1	1,75	3	3	2,25	20	11	17,25	193,735	4744
358	12374	MEHMET CÜNEYİT	12A	17	9	14,75	0	1	-0,25	1	1	0,75	1	2	0,50	3	2	2,50										0	1	-0,25				0	2	-0,50	22	18	17,50	192,903	4751
359	13094	ĞATİCE NAZ GÜNGÖR	-MZ	13	12	10,00	2	2	1,50	2	3	1,25	3	2	2,50	3	1	2,75				1	9	-1,25	0	1	-0,25	1	6	-0,50	2	4	1,00	1	4	0,00	28	44	17,00	192,060	4761
360	1535	IRMAK KAHRAMAN	11	13	8	11,00				0	1	-0,25	1	0	1,00	4	1	3,75				2	3	1,25				0	3	-0,75	0	1	-0,25	1	0	1,00	21	17	16,75	191,155	4772
361	11168	REŞİT ACAR	11	10	14	6,50	1	3	0,25	2	1	1,75	4	0	4,00							6	8	4,00	0	1	-0,25	0	6	-1,50	2	5	0,75	1	4	0,00	26	42	15,50	187,935	4816
362	13119	FERHAT YÜMLÜ	-M	14	15	10,25	1	2	0,50	1	1	0,75	1	2	0,50	3	2	2,50				0	2	-0,50				1	1	0,75	0	1	-0,25				21	26	14,50	184,478	4849
363	13044	EMRE TOZAN	-M	7	10	4,50				3	2	2,50	1	2	0,50	2	0	2,00				8	8	6,00				0	6	-1,50	0	1	-0,25				21	29	13,75	182,870	4862
364	12423	İLAYDA SARI	12G	12	17	7,75	1	2	0,50	1	1	0,75				2	0	2,00				2	2	1,50				0	1	-0,25	0	2	-0,50	0	2	-0,50	18	27	11,25	174,918	4920
365	0		12	8	7	6,25																3	1	2,75												11	8	9,00	168,368	4958	
366	12162	EGE ELİZ ŞAFAK	12A	7	3	6,25																														7	3	6,25	160,063	4993	
367	0	ZEKİ BATIN KAYA	12	5	9	2,75	0	2	-0,50													5	6	3,50												10	17	5,75	159,008	4998	
368	11009	UĞUR ÖZEL	11A	5	1	4,75	1	3	0,25													0	9	-2,25				2	2	1,50	1	3	0,25	1	2	0,50	10	20	5,00	156,573	5008
369	11064	OSMAN KOCAGÖBEK	11	3	5	1,75																2	4	1,00												5	9	2,75	150,078	5043	
370	11162	EMİR ARSLAN	11	8	17	3,75	1	4	0,00	0	2	-0,50	1	2	0,50	2	2	1,50				1	7	-0,75				1	5	-0,25	0	1	-0,25	0	5	-1,25	14	45	2,75	149,748	5047

NET ORTALAMALARINA GÖRE KIYASLAMA

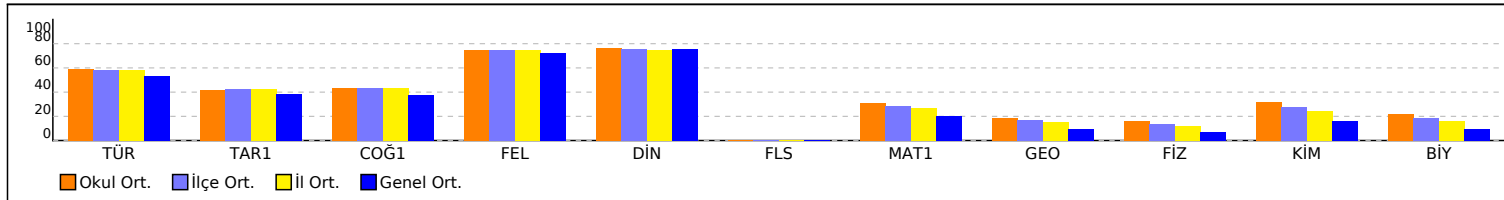

PUAN ORT. GÖRE KIYAS

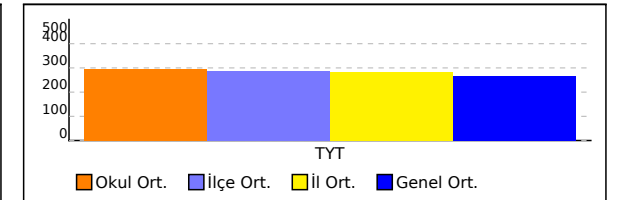

OKUL TYT NET LİSTESİ (TYT sıralı)

KATILIMLAR																																								
İL		İLÇE		OKUL						SINAV ADI						OKUL	İLÇE	İL	GENEL																					
MANİSA		YUNUSEMRE		KEP AKADEMİ						HIZ VE RENK TYT 3						370	887	1034	5137																					
Sıra	Ö.No	İsim	Sınıf	TYT Türkçe			TYT Sosyal						TYT Matematik			TYT Fen																								
				Türkçe			Tarih-1		Coğrafya-1		Felsefe Din		Kül. ve Ahl.		Felsefe (Seçmeli)		Matematik-1			Geometri		Fizik			Kimya			Biyoloji			Toplam			TYT						
				D	Y	N	D	Y	N	D	Y	N	D	Y	N	D	Y	N	D	Y	N	D	Y	N	D	Y	N	D	Y	N	D	Y	N	Puan	Genel					
Genel Ortalama				23,89	9,90	21,41	2,35	1,78	1,91	2,14	1,08	1,87	3,74	0,57	3,60	3,90	0,47	3,78	0,01	0,00	0,01	7,09	3,60	6,19	1,06	0,44	0,95	0,93	1,70	0,50	1,43	1,18	1,13	0,94	1,43	0,58	47,48	22,15	41,93	264,610
Okul Ortalaması				25,65	8,48	23,53	2,50	1,60	2,10	2,41	0,88	2,19	3,85	0,48	3,73	3,91	0,41	3,81	0,01	0,01	0,01	10,41	4,19	9,36	2,01	0,68	1,84	1,78	2,69	1,11	2,66	1,78	2,22	1,87	2,17	1,33	57,06	23,37	51,23	293,830

NET ORTALAMASINA GÖRE ŞUBE KARŞILAŞTIRMA

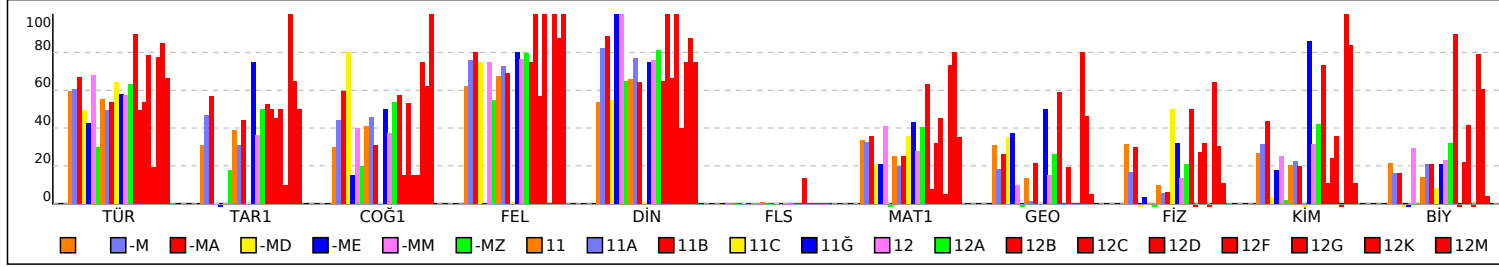

PUANA GÖRE ŞUBE KIYAS

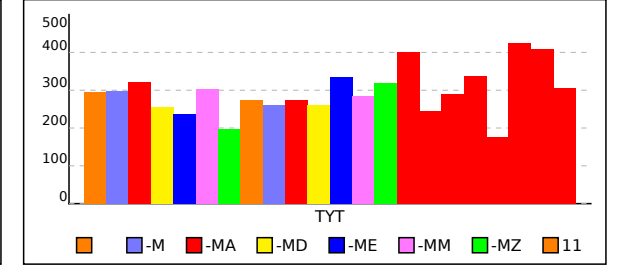

OKUL TYT TEST BAZLI NET LİSTESİ (TYT sıralı)

KATILIMLAR																									
İL		İLÇE		OKUL						SINAV ADI						Okul	İlçe	İl	Genel						
MANİSA		YUNUSEMRE		KEP AKADEMİ						HIZ VE RENK TYT 3						370	887	1034	5137						
Sıra	Ö.No	İsim	Sınıf	TYT Türkçe			TYT Sosyal			TYT Matematik			TYT Fen			Toplam			TYT						
				D	Y	N	D	Y	N	D	Y	N	D	Y	N	D	Y	N	Puan	Sn	Okul	İlçe	İl	Genel	
Genel Ortalama				23,9	9,9	21,41	12,2	3,9	11,17	8,2	4,0	7,14	3,3	4,3	2,22	47,5	22,2	41,94	264,610						
Okul Ortalaması				25,7	8,5	23,53	12,7	3,4	11,83	12,4	4,9	11,21	6,3	6,6	4,66	57,1	23,4	51,23	293,830						
1	12002	EFE ÖZGÜVEN	12A	37	3	36,25	18	1	17,75	33	2	32,50	18	1	17,75	106	7	104,25	452,833	1	1	1	1	3	
2	12074	AYŞEGÜL ÇİÇEK	12A	35	4	34,00	18	2	17,50	36	1	35,75	13	3	12,25	102	10	99,50	438,560	2	2	3	3	6	
3	12194	MERT KOCAGÖBEK	12M	36	3	35,25	16	3	15,25	30	4	29,00	18	2	17,50	100	12	97,00	431,058	1	3	5	5	9	
4	12045	SEMİH BULUT	12A	30	6	28,50	19	1	18,75	35	3	34,25	15	4	14,00	99	14	95,50	427,265	3	4	7	7	11	
5	12007	KAĞAN YORULMAZ	12K	32	4	31,00	18	2	17,50	31	4	30,00	17	3	16,25	98	13	94,75	424,765	1	5	9	9	13	
6	12020	DİLA NUR CAN	12B	36	2	35,50	15	3	14,25	28	0	28,00	16	3	15,25	95	8	93,00	418,855	1	6	11	11	16	
7	12163	İDİL ONAT	12D	37	3	36,25	16	4	15,00	29	4	28,00	15	5	13,75	97	16	93,00	418,698	1	7	13	13	19	
8	12092	ADEM ŞİRİNBILEK	12A	35	5	33,75	17	3	16,25	29	2	28,50	15	5	13,75	96	15	92,25	416,758	4	8	15	15	23	
9	12107	ÖMER ARDA BAYSAL	12	36	4	35,00	17	3	16,25	31	7	29,25	12	7	10,25	96	21	90,75	411,925	1	9	17	17	26	
10	12016	ZEYNEP TOSUN	12A	36	4	35,00	17	3	16,25	26	8	24,00	16	4	15,00	95	19	90,25	410,605	5	10	19	19	28	
11	12101	HÜSNİYE KARAGÖZ	12A	35	5	33,75	18	2	17,50	32	2	31,50	8	4	7,00	93	13	89,75	408,938	6	11	21	21	30	
12	13017	CEYDA KOTLUCA	-M	29	9	26,75	17	2	16,50	27	1	26,75	19	1	18,75	92	13	88,75	407,298	1	12	23	23	32	
13	12277	AYBÜKE	12	33	6	31,50	15	2	14,50	26	2	25,50	17	2	16,50	91	12	88,00	404,325	2	13	25	25	36	
14	12028	ONUR KULAN	12A	39	1	38,75	18	2	17,50	20	7	18,25	15	5	13,75	92	15	88,25	404,028	7	14	27	27	38	
15	12184	CEYLİN KAHRAMAN	12	37	2	36,50	15	5	13,75	25	1	24,75	13	7	11,25	90	15	86,25	398,180	3	15	29	29	45	
16	12024	ZEYNEP POLAT	12A	38	2	37,50	16	3	15,25	26	5	24,75	10	9	7,75	90	19	85,25	394,890	8	16	31	31	50	
17	13118	SILA CÖMERT	-MA	36	2	35,50	16	4	15,00	21	6	19,50	16	4	15,00	89	16	85,00	394,685	1	17	33	33	52	
18	12018	BURAK KAYGISIZ	12A	37	2	36,50	18	1	17,75	22	3	21,25	11	9	8,75	88	15	84,25	392,040	9	18	35	35	57	
19	12004	ELİF ECE ŞEN	12	33	7	31,25	17	2	16,50	25	6	23,50	14	6	12,50	89	21	83,75	391,363	4	19	37	37	59	
20	17002	NİLGÜN ALPTEKİN	-M	35	3	34,25	15	3	14,25	25	3	24,25	12	5	10,75	87	14	83,50	390,148	2	20	39	39	64	
21	12292	TUĞBERK ÖZBEK	12	33	6	31,50	16	3	15,25	21	4	20,00	16	4	15,00	86	17	81,75	385,390	5	21	42	43	77	
22	12198	METE ŞEN	12M	34	6	32,50	16	4	15,00	29	2	28,50	8	9	5,75	87	21	81,75	384,890	2	22	44	45	82	
23	12219	EMİR TÜRKMEN	12	31	9	28,75	18	2	17,50	27	7	25,25	12	8	10,00	88	26	81,50	384,793	6	23	46	47	84	
24	12132	ELİFNUR BATTAL	12B	37	3	36,25	12	5	10,75	23	5	21,75	14	5	12,75	86	18	81,50	383,928	2	24	48	49	88	
25	12041	PELİN ÖZTÜRK	12A	31	8	29,00	15	3	14,25	29	6	27,50	12	7	10,25	87	24	81,00	383,260	10	25	50	51	90	
26	6810	ENES SARGIN	12A	33	7	31,25	15	5	13,75	24	3	23,25	13	6	11,50	85	21	79,75	379,243	11	26	53	55	99	
27	12010	BERRA BAŞTÜRK	12A	34	6	32,50	17	3	16,25	21	5	19,75	13	7	11,25	85	21	79,75	379,070	12	27	55	57	101	
28	1933	EGE ARIN GÜRLER		31	9	28,75	16	4	15,00	25	7	23,25	14	6	12,50	86	26	79,50	378,853	1	28	57	59	104	
29	12003	ELİF ÖZBEK	12A	31	8	29,00	17	3	16,25	23	2	22,50	13	6	11,50	84	19	79,25	378,025	13	29	59	61	106	
30	12216	AYLİN BORA	12	36	4	35,00	15	2	14,50	20	3	19,25	12	8	10,00	83	17	78,75	375,675	7	30	62	65	114	
31	12225	ALPER ÖZDEMİR	12A	28	12	25,00	16	4	15,00	30	7	28,25	12	8	10,00	86	31	78,25	375,465	14	31	64	67	117	
32	11211	MİNE NUR YILMAZ	11	36	3	35,25	17	2	16,50	17	4	16,00	12	8	10,00	82	17	77,75	372,623	1	32	66	69	126	
33	12095	SEBAHATTİN ALP ŞAHİİ	12A	33	6	31,50	17	2	16,50	18	3	17,25	13	4	12,00	81	15	77,25	371,680	15	33	68	71	133	
34	12035	M ANIL İMİRHAN	12A	31	6	29,50	17	2	16,50	22	5	20,75	12	7	10,25	82	20	77,00	371,115	16	34	70	73	135	
35	12011	SELEMENUR ADIYAMAİ	12	36	3	35,25	16	3	15,25	16	4	15,00	13	6	11,50	81	16	77,00	370,418	8	35	72	75	139	
36	12126	ULAŞ KUKUL	12A	29	10	26,50	17	3	16,25	26	9	23,75	11	7	9,25	83	29	75,75	367,690	17	36	74	77	152	
37	12073	EREN DAĞDELEN	12A	29	5	27,75	13	3	12,25	24	5	22,75	14	5	12,75	80	18	75,50	366,913	18	37	76	79	156	
38	12059	CEYLİN YÜCEL	12A	31	1	30,75	15	3	14,25	18	3	17,25	14	3	13,25	78	10	75,50	366,543	19	38	78	81	160	
39	13050	TALHA YILDIRIM	-M	32	8	30,00	18	2	17,50	22	16	18,00	12	8	10,00	84	34	75,50	366,510	3	39	80	83	162	
40	13112	RIZA CAN KAYNAK	-M	31	9	28,75	15	5	13,75	22	8	20,00	14	5	12,75	82	27	75,25	366,028	4	40	82	85	165	
41	11205	BERAT AKKANLI	11B	32	7	30,25	17	3	16,25	21	2	20,50	10	10	7,50	80	22	74,50	363,358	1	41	84	87	171	
42	11077	AHMETHAN DOĞANAY	11	29	8	27,00	16	1	15,75	23	1	22,75	10	5	8,75	78	15	74,25	363,075	2	42	86	89	175	
43	0	ZEYNEPNUR DOĞANER	11	34	6	32,50	11	7	9,25	26	5	24,75	10	9	7,75	81	27	74,25	362,320	3	43	88	91	181	
44	17009	EMİR AKL	-M	30	10	27,50	17	3	16,25	21	9	18,75	13	7	11,25	81	29	73,75	361,600	5	44	90	93	183	
45	12274	ZEYNEP AKBAYRAM	12A	34	4	33,00	15	2	14,50	21	6	19,50	9	8	7,00	79	20	74,00	361,470	20	45	92	95	185	
46	12102	ALİ OSMAN ÇOBAN	12A	34	6	32,50	17	2	16,50	14	4	13,00	13	6	11,50	78	18	73,50	360,205	21	46	94	97	190	
47	12116	ONUR AVA	12	30	9	27,75	17	3	16,25	19	6	17,50	13	5	11,75	79	23	73,25	360,078	9	47	96	99	193	
48	12334	MUSTAFA ENES DAĞ	12A	27	12	24,00	16	3	15,25	22	3	21,25	14	6	12,50	79	24	73,00	359,840	22	48	98	101	197	

OKUL TYT TEST BAZLI NET LİSTESİ (TYT sıralı)

KATILIMLAR																									
İL		İLÇE		OKUL						SINAV ADI						Okul	İlçe	İl	Genel						
MANİSA		YUNUSEMRE		KEP AKADEMİ						HIZ VE RENK TYT 3						370	887	1034	5137						
Sıra	Ö.No	İsim	Sınıf	TYT Türkçe			TYT Sosyal			TYT Matematik			TYT Fen			Toplam			TYT						
				D	Y	N	D	Y	N	D	Y	N	D	Y	N	D	Y	N	Puan	Sn	Okul	İlçe	İl	Genel	
Genel Ortalama				23,9	9,9	21,41	12,2	3,9	11,17	8,2	4,0	7,14	3,3	4,3	2,22	47,5	22,2	41,94	264,610						
Okul Ortalaması				25,7	8,5	23,53	12,7	3,4	11,83	12,4	4,9	11,21	6,3	6,6	4,66	57,1	23,4	51,23	293,830						
49	13043	EMRE PEHLİVAN	-MA	32	4	31,00	16	1	15,75	16	2	15,50	12	5	10,75	76	12	73,00	358,860	2	49	101	105	205	
50	12343	RAMAZAN EFE	12	32	2	31,50	15	3	14,25	16	3	15,25	13	4	12,00	76	12	73,00	358,845	10	50	103	107	207	
51	13010	YİĞİT YÜREK	-M	33	7	31,25	18	2	17,50	15	4	14,00	12	7	10,25	78	20	73,00	358,808	6	51	105	109	209	
52	12100	YAŞAR ERSİN	12A	32	7	30,25	18	2	17,50	18	2	17,50	9	6	7,50	77	17	72,75	358,073	23	52	107	111	215	
53	12180	AHMED FURKAN KAFAT	12A	29	11	26,25	17	3	16,25	23	3	22,25	10	10	7,50	79	27	72,25	357,083	24	53	109	113	222	
54	13071	SERAY AŞIK	-M	34	4	33,00	13	7	11,25	21	9	18,75	11	7	9,25	79	27	72,25	356,275	7	54	111	115	228	
55	12014	RÜMEYSA MARAŞLI	12	32	8	30,00	16	4	15,00	16	7	14,25	14	6	12,50	78	25	71,75	355,285	11	55	115	121	236	
56	12165	ARDA BULDU	12A	32	6	30,50	16	2	15,50	15	4	14,00	13	5	11,75	76	17	71,75	355,190	25	56	117	123	238	
57	17013	AHMET KAHRAMANLAR	-M	34	4	33,00	12	4	11,00	19	9	16,75	12	4	11,00	77	21	71,75	354,835	8	57	119	125	241	
58	13028	OĞUZ TEKGÜL	-MA	34	6	32,50	15	5	13,75	19	6	17,50	10	8	8,00	78	25	71,75	354,780	3	58	121	127	243	
59	12098	BEYZA İŞBİLEN	12	35	5	33,75	15	2	14,50	14	7	12,25	13	7	11,25	77	21	71,75	354,748	12	59	123	129	245	
60	13091	BUKET BATBAY	-M	36	3	35,25	14	4	13,00	16	3	15,25	9	3	8,25	75	13	71,75	354,433	9	60	125	131	249	
61	12065	KIVANÇ *LTINTOPU	12A	33	4	32,00	15	2	14,50	18	5	16,75	10	7	8,25	76	18	71,50	354,100	26	61	127	133	254	
62	11030	KAYRA KARAASLAN	11B	31	8	29,00	17	3	16,25	21	16	17,00	11	9	8,75	80	36	71,00	353,000	2	62	129	135	257	
63	0	YAVUZ UMUTBAKİ	11	33	7	31,25	16	3	15,25	13	1	12,75	13	5	11,75	75	16	71,00	352,828	4	63	131	137	260	
64	12263	İDİL SU DEVECİ	12A	35	5	33,75	14	3	13,25	19	3	18,25	8	10	5,50	76	21	70,75	351,498	27	64	135	143	272	
65	13086	HAFİZENUR AYDOĞAN	-M	35	5	33,75	12	3	11,25	16	6	14,50	12	4	11,00	75	18	70,50	350,963	10	65	137	145	278	
66	17012	M EREN ERGÜVEN	-MA	34	5	32,75	17	2	16,50	16	8	14,00	9	7	7,25	76	22	70,50	350,943	4	66	139	147	280	
67	13052	EFE DAĞDELEN	-MA	30	9	27,75	17	2	16,50	22	3	21,25	6	5	4,75	75	19	70,25	350,738	5	67	141	149	283	
68	12281	CEYDANUR ŞENKUŞ	12A	31	8	29,00	18	2	17,50	20	6	18,50	8	11	5,25	77	27	70,25	350,595	28	68	143	151	285	
69	12120	EGEMEN SAVAŞÇIOĞLU	12A	36	4	35,00	15	5	13,75	16	3	15,25	8	7	6,25	75	19	70,25	349,855	29	69	145	153	290	
70	12176	R UĞUR AKGÜN	12A	23	10	20,50	15	2	14,50	28	1	27,75	8	5	6,75	74	18	69,50	349,495	30	70	147	155	295	
71	11068	TÜRKER ÖZKAYA	11	33	6	31,50	17	3	16,25	16	8	14,00	10	9	7,75	76	26	69,50	348,105	5	71	149	157	310	
72	12047	HASAN KAN SUZAK	12	29	10	26,50	14	6	12,50	22	4	21,00	11	7	9,25	76	27	69,25	348,060	13	72	151	159	312	
73	13120	BATUHAN KESGİN	-M	34	5	32,75	17	2	16,50	13	1	12,75	10	10	7,50	74	18	69,50	347,933	11	73	153	161	315	
74	12332	FERHAT HÜR	12	30	9	27,75	17	1	16,75	21	8	19,00	8	9	5,75	76	27	69,25	347,758	14	74	155	163	319	
75	0	ASLINUR KARAKURT	11	31	9	28,75	16	4	15,00	21	3	20,25	7	7	5,25	75	23	69,25	347,608	6	75	157	165	321	
76	13073	TOPRAK AKTOPRAK	-MA	30	8	28,00	14	3	13,25	21	4	20,00	9	7	7,25	74	22	68,50	345,520	6	76	160	169	346	
77	11011	ONAT SIRRI ORBAY	11	34	5	32,75	15	5	13,75	13	8	11,00	12	5	10,75	74	23	68,25	344,288	7	77	162	171	356	
78	12383	MERT AKALIN	12	28	7	26,25	13	4	12,00	18	8	16,00	14	3	13,25	73	22	67,50	342,968	15	78	165	175	371	
79	12244	MUHAMMED POLAT	12	28	6	26,50	13	4	12,00	20	4	19,00	12	8	10,00	73	22	67,50	342,805	16	79	167	177	373	
80	13076	YUNUS ARDA AYDOĞU	-M	31	8	29,00	17	2	16,50	17	7	15,25	9	9	6,75	74	26	67,50	342,350	12	80	169	179	381	
81	17003	BEYZANUR AYDIN	-M	33	3	32,25	15	3	14,25	11	5	9,75	12	3	11,25	71	14	67,50	342,108	13	81	171	181	385	
82	13053	GÖKALP AYDIN	-M	26	9	23,75	20	0	20,00	10	2	9,50	15	5	13,75	71	16	67,00	341,803	14	82	173	183	388	
83	12012	ALİ KAYAOĞLU	12A	31	6	29,50	18	2	17,50	17	7	15,25	7	9	4,75	73	24	67,00	340,695	31	83	176	187	401	
84	11034	NURGÜL DENİZMEN	11	34	6	32,50	18	1	17,75	12	4	11,00	6	1	5,75	70	12	67,00	340,345	8	84	178	189	406	
85	13080	SERRA SOFUOĞLU	-MA	30	10	27,50	14	2	13,50	20	3	19,25	9	10	6,50	73	25	66,75	340,270	7	85	180	191	408	
86	12371	BERİL GÖKHAN	12	34	2	33,50	15	2	14,50	14	7	12,25	8	5	6,75	71	16	67,00	340,255	17	86	182	193	411	
87	12218	ARDA KOÇ	12A	33	5	31,75	17	3	16,25	17	4	16,00	4	5	2,75	71	17	66,75	339,568	32	87	184	195	414	
88	11016	SENA ŞENKUL	11	31	9	28,75	17	3	16,25	20	6	18,50	6	12	3,00	74	30	66,50	339,213	9	88	186	197	420	
89	1	EKİN ÇAY	11A	33	6	31,50	18	2	17,50	9	1	8,75	10	5	8,75	70	14	66,50	339,085	1	89	188	199	424	
90	12106	ZEYNEP ULUAĞAÇ	12A	30	5	28,75	14	5	12,75	18	8	16,00	10	5	8,75	72	23	66,25	338,688	33	90	190	201	429	
91	12258	HATİCENAZ KONUKSEV	12	30	10	27,50	16	3	15,25	17	6	15,50	10	9	7,75	73	28	66,00	338,055	18	91	192	203	436	
92	12054	TOPRAK GÜCÜKOĞLU	12	33	3	32,25	16	4	15,00	14	1	13,75	6	4	5,00	69	12	66,00	337,328	19	92	195	207	442	
93	12141	EMİR NİŞLİ	12F	33	6	31,50	14	3	13,25	15	6	13,50	9	7	7,25	71	22	65,50	336,005	1	93	197	209	458	
94	11208	AZRA MOLLA		33	6	31,50	13	2	12,50	15	1	14,75	8	5	6,75	69	14	65,50	335,985	2	94	199	211	460	
95	13173	LEYLA GÜRBOĞA	-M	29	9	26,75	15	2	14,50	18	4	17,00	9	9	6,75	71	24	65,00	335,093	15	95	201	213	472	
96	12050	UMUT YURDUGÜL	12A	35	5	33,75	16	4	15,00	13	17	8,75	10	9	7,75	74	35	65,25	334,978	34	96	203	215	475	

OKUL TYT TEST BAZLI NET LİSTESİ (TYT sıralı)

OKUL TYT TEST BAZLI NET LİSTESİ (TYT sıralı)															KATILIMLAR									
İL		İLÇE		OKUL						SINAV ADI						Okul	İlçe	İl	Genel					
MANİSA		YUNUSEMRE		KEP AKADEMİ						HIZ VE RENK TYT 3						370	887	1034	5137					
Sıra	Ö.No	İsim	Sınıf	TYT Türkçe			TYT Sosyal			TYT Matematik			TYT Fen			Toplam			TYT					
				D	Y	N	D	Y	N	D	Y	N	D	Y	N	D	Y	N	Puan	Sn	Okul	İlçe	İl	Genel
Genel Ortalama				23,9	9,9	21,41	12,2	3,9	11,17	8,2	4,0	7,14	3,3	4,3	2,22	47,5	22,2	41,94	264,610					
Okul Ortalaması				25,7	8,5	23,53	12,7	3,4	11,83	12,4	4,9	11,21	6,3	6,6	4,66	57,1	23,4	51,23	293,830					
97	11167	BEYZA NUR YILDIZ	11G	26	11	23,25	15	4	14,00	19	4	18,00	11	6	9,50	71	25	64,75	334,903	1	97	205	217	478
98	11056	ŞEBNEM ARSLAN	11	29	8	27,00	16	2	15,50	14	5	12,75	11	7	9,25	70	22	64,50	333,650	10	98	207	219	489
99	12167	İREM TURAN	12	28	1	27,75	13	5	11,75	15	5	13,75	12	4	11,00	68	15	64,25	332,868	20	99	209	221	497
100	0	İLTERİŞ KIRKPINAR		33	7	31,25	15	5	13,75	18	8	16,00	6	11	3,25	72	31	64,25	332,103	3	100	211	223	504
101	12069	IRMAK ÖZEL	12A	28	12	25,00	12	8	10,00	21	4	20,00	10	6	8,50	71	30	63,50	330,860	35	101	213	225	515
102	12270	MEHMET POYRAZ HAN	12A	20	5	18,75	13	3	12,25	24	4	23,00	11	8	9,00	68	20	63,00	330,183	36	102	215	227	522
103	12091	ERAY ÇETİNDERE	12	33	6	31,50	16	4	15,00	11	2	10,50	9	11	6,25	69	23	63,25	329,170	21	103	217	229	533
104	13002	SUDE KAVUT	-M	30	7	28,25	13	2	12,50	19	5	17,75	7	10	4,50	69	24	63,00	328,768	16	104	220	233	543
105	13122	DEMİRHAN KAYA	-M	29	11	26,25	14	4	13,00	19	4	18,00	8	10	5,50	70	29	62,75	328,313	17	105	222	235	547
106	12093	VEŞİLE DİZMAN	12A	33	5	31,75	11	3	10,25	13	3	12,25	10	6	8,50	67	17	62,75	327,718	37	106	224	237	552
107	84006	ELİF NAS CEVHER	12A	27	11	24,25	17	2	16,50	14	7	12,25	11	7	9,25	69	27	62,25	327,213	38	107	226	239	556
108	17008	EMİR ÖZTÜRK	-M	29	8	27,00	17	2	16,50	13	9	10,75	9	5	7,75	68	24	62,00	326,040	18	108	228	241	575
109	12145	RUMEYSA TAŞDEMİR	12	31	3	30,25	14	3	13,25	12	2	11,50	8	4	7,00	65	12	62,00	325,588	22	109	230	243	579
110	11013	MERVE SİMLA KAVUÇUK	11	33	6	31,50	15	2	14,50	13	5	11,75	7	11	4,25	68	24	62,00	325,315	11	110	232	245	585
111	13137	İSMAİL BULUT	-M	29	11	26,25	12	5	10,75	23	9	20,75	7	12	4,00	71	37	61,75	325,233	19	111	234	247	588
112	17006	EDA NAZ DEMİRBAĞ	-M	28	8	26,00	15	4	14,00	17	2	16,50	7	8	5,00	67	22	61,50	324,550	20	112	236	249	604
113	17005	BATURALP AYDENİZ	-MA	25	9	22,75	13	2	12,50	15	3	14,25	13	5	11,75	66	19	61,25	324,488	8	113	238	251	607
114	11041	ÖMER SALİH KOCA	11	33	7	31,25	18	2	17,50	14	4	13,00				65	13	61,75	324,423	12	114	240	253	609
115	12174	KAAN KARAKUZU	12	31	9	28,75	14	3	13,25	14	4	13,00	8	8	6,00	67	24	61,00	322,723	23	115	242	255	633
116	12150	HATİCE ATASOY	12	27	10	24,50	13	5	11,75	17	2	16,50	10	8	8,00	67	25	60,75	322,600	24	116	244	257	637
117	12202	AYŞE ÖZDEMİR	12	27	8	25,00	15	1	14,75	14	4	13,00	9	4	8,00	65	17	60,75	322,535	25	117	247	261	642
118	13162	MERT ÇOBAN	-M	33	4	32,00	17	3	16,25	5	2	4,50	10	7	8,25	65	16	61,00	322,390	21	118	249	263	648
119	11163	EMİRHAN ATILMIŞ		27	13	23,75	13	7	11,25	20	8	18,00	10	10	7,50	70	38	60,50	321,923	4	119	251	265	654
120	12070	RANA ŞANLI	12	31	5	29,75	11	4	10,00	18	6	16,50	7	10	4,50	67	25	60,75	321,778	26	120	253	267	659
121	13032	SAMET FURKAN TOSUN	-M	27	13	23,75	17	3	16,25	21	12	18,00	6	14	2,50	71	42	60,50	321,723	22	121	255	269	662
122	0	ŞEVVAL SARA	11	29	7	27,25	11	4	10,00	17	11	14,25	11	8	9,00	68	30	60,50	321,528	13	122	258	273	666
123	12134	SİDDİK SUNGURTEKİN	12A	32	7	30,25	18	2	17,50	14	10	11,50	5	15	1,25	69	34	60,50	320,828	39	123	261	277	690
124	12295	EMREHAN KORUK	12A	28	9	25,75	15	3	14,25	17	7	15,25	7	8	5,00	67	27	60,25	320,808	40	124	263	279	692
125	12152	MELİH GEZER	12A	34	4	33,00	11	4	10,00	15	2	14,50	5	8	3,00	65	18	60,50	320,540	41	125	265	281	697
126	13102	BERİVAN AÇAR	-M	31	8	29,00	14	3	13,25	14	1	13,75	7	11	4,25	66	23	60,25	320,355	23	126	267	283	702
127	12033	DEFNE ERDEMİL	12A	32	6	30,50	14	1	13,75	8	2	7,50	10	7	8,25	64	16	60,00	319,565	42	127	269	285	712
128	13029	ÖZGENUR MENTEŞ	-M	32	4	31,00	17	1	16,75	9	4	8,00	5	4	4,00	63	13	59,75	318,575	24	128	274	293	731
129	16005	NUR SUNKUR	12	28	8	26,00	16	2	15,50	14	7	12,25	8	9	5,75	66	26	59,50	318,540	27	129	276	295	733
130	13116	UĞURCAN NAZLI	-M	31	6	29,50	16	4	15,00	15	9	12,75	5	12	2,00	67	31	59,25	317,180	25	130	278	297	754
131	13006	ÇİĞDEM DOĞAN	-M	29	7	27,25	11	4	10,00	16	2	15,50	8	7	6,25	64	20	59,00	316,888	26	131	280	299	763
132	12151	AYBERK ŞAM	12	21	9	18,75	17	2	16,50	23	11	20,25	6	12	3,00	67	34	58,50	316,353	28	132	282	301	771
133	12170	ZEHRA ZAMAN	12	33	7	31,25	15	4	14,00	10	3	9,25	6	7	4,25	64	21	58,75	315,533	29	133	285	305	786
134	11046	CELAL SERDAR	11A	24	15	20,25	15	2	14,50	14	1	13,75	11	7	9,25	64	25	57,75	314,143	2	134	287	307	822
135	0	ZEHRA YILMAZER	11	31	4	30,00	12	2	11,50	16	4	15,00	3	5	1,75	62	15	58,25	314,085	14	135	289	309	825
136	16002	DOĞA ÖZ	12A	29	4	28,00	15	2	14,50	14	4	13,00	4	6	2,50	62	16	58,00	313,620	43	136	291	311	830
137	12416	ARIF ARDA İŞBİLİR	12A	28	10	25,50	15	4	14,00	10	6	8,50	11	5	9,75	64	25	57,75	313,480	44	137	293	313	832
138	13038	GÜLSÜM KESKE	-M	30	3	29,25	9	4	8,00	16	4	15,00	8	10	5,50	63	21	57,75	312,823	27	138	295	315	852
139	21	YUSUF KAĞAN ALTAŞ	11	27	9	24,75	18	2	17,50	13	4	12,00	6	11	3,25	64	26	57,50	312,563	15	139	298	319	862
140	12204	RANA ATLI	12	32	8	30,00	12	8	10,00	9	2	8,50	11	8	9,00	64	26	57,50	312,110	30	140	300	321	872
141	0	AYŞEGÜL TAY	11	31	5	29,75	15	3	14,25	15	9	12,75	3	9	0,75	64	26	57,50	311,813	16	141	302	323	882
142	13065	ALPTUĞ GÜRDİL	-M	27	8	25,00	14	4	13,00	15	9	12,75	8	7	6,25	64	28	57,00	311,140	28	142	304	325	895
143	11005	BATIN CAN	11	32	7	30,25	16	2	15,50	12	18	7,50	6	8	4,00	66	35	57,25	311,123	17	143	306	327	898
144	12300	DOLUNAY AÇIKTEPE	12	32	7	30,25	16	3	15,25	2	0	2,00	11	7	9,25	61	17	56,75	309,823	31	144	308	329	918

OKUL TYT TEST BAZLI NET LİSTESİ (TYT sıralı)

OKUL TYT TEST BAZLI NET LİSTESİ (TYT sıralı)															KATILIMLAR									
İL		İLÇE		OKUL						SINAV ADI						Okul	İlçe	İl	Genel					
MANİSA		YUNUSEMRE		KEP AKADEMİ						HIZ VE RENK TYT 3						370	887	1034	5137					
Sıra	Ö.No	İsim	Sınıf	TYT Türkçe			TYT Sosyal			TYT Matematik			TYT Fen			Toplam			TYT					
				D	Y	N	D	Y	N	D	Y	N	D	Y	N	D	Y	N	Puan	Sn	Okul	İlçe	İl	Genel
Genel Ortalama				23,9	9,9	21,41	12,2	3,9	11,17	8,2	4,0	7,14	3,3	4,3	2,22	47,5	22,2	41,94	264,610					
Okul Ortalaması				25,7	8,5	23,53	12,7	3,4	11,83	12,4	4,9	11,21	6,3	6,6	4,66	57,1	23,4	51,23	293,830					
145	12090	HAMZA DOĞRU	12	32	8	30,00	13	3	12,25	10	4	9,00	8	10	5,50	63	25	56,75	309,705	32	145	310	331	921
146	12256	İNCİ UÇKUN	12	28	9	25,75	14	5	12,75	16	11	13,25	7	9	4,75	65	34	56,50	309,473	33	146	312	333	926
147	13180	ARDAZANYAR GÜLTEKİ -M		25	7	23,25	18	1	17,75	10	1	9,75	8	10	5,50	61	19	56,25	309,073	29	147	314	335	932
148	11033	MELİS SOLAK	11	27	9	24,75	15	3	14,25	16	9	13,75	5	6	3,50	63	27	56,25	308,798	18	148	316	337	941
149	13168	SUDE ŞEŞEN	-M	32	7	30,25	15	4	14,00	10	3	9,25	5	9	2,75	62	23	56,25	308,053	30	149	320	343	958
150	0	YAĞIZ EFE SERBEST	11	29	9	26,75	17	1	16,75	2	0	2,00	12	7	10,25	60	17	55,75	307,298	19	150	322	345	975
151	12083	ARDA AŞICI	12A	25	14	21,50	15	4	14,00	14	6	12,50	9	6	7,50	63	30	55,50	307,115	45	151	324	347	980
152	11022	İREM ÇELİK	11A	28	10	25,50	12	3	11,25	12	7	10,25	10	6	8,50	62	26	55,50	306,635	3	152	327	351	996
153	13124	RIZA CAN * DİN	-MA	33	6	31,50	16	3	15,25	8	1	7,75	4	11	1,25	61	21	55,75	306,320	9	153	329	353	1006
154	12341	MUSTAFA SALİH AKÇİN	12Ü	29	10	26,50	17	3	16,25	14	12	11,00	5	13	1,75	65	38	55,50	306,235	1	154	331	355	1009
155	0	ELİF ÇARIKÇI	11A	30	7	28,25	12	4	11,00	10	1	9,75	7	2	6,50	59	14	55,50	306,198	4	155	333	357	1011
156	13066	HASAN ARDA UZUN	-M	27	11	24,25	14	5	12,75	11	1	10,75	9	6	7,50	61	23	55,25	306,003	31	156	335	359	1019
157	11066	EREN BAĞRIYANI K	11A	26	8	24,00	17	2	16,50	15	1	14,75				58	11	55,25	305,735	5	157	338	363	1024
158	12164	KERİME KAHRAMAN	12	32	8	30,00	14	2	13,50	6	5	4,75	9	8	7,00	61	23	55,25	305,235	34	158	340	365	1037
159	12061	MELİH TALHA YASAN	12A	26	10	23,50	12	7	10,25	19	10	16,50	7	9	4,75	64	36	55,00	305,235	46	158	340	365	1037
160	12330	ONUR TUNÇ	12	31	6	29,50	14	4	13,00	12	7	10,25	5	10	2,50	62	27	55,25	305,120	35	160	344	369	1043
161	11091	M TAHA KARAKÖSE	11	27	9	24,75	13	2	12,50	14	2	13,50	5	4	4,00	59	17	54,75	304,288	20	161	346	371	1057
162	16008	KADİR BAYKAL	12	19	11	16,25	12	6	10,50	22	5	20,75	8	5	6,75	61	27	54,25	303,993	36	162	348	373	1065
163	13083	ECRİN ÖZTÜRK	-MM	29	7	27,25	12	5	10,75	14	3	13,25	4	2	3,50	59	17	54,75	303,943	1	163	350	375	1067
164	58	ESRA NUR TURK	11	30	10	27,50	14	4	13,00	10	6	8,50	6	3	5,25	60	23	54,25	302,470	21	164	353	379	1091
165	16006	SENA DOĞAN	-M	25	13	21,75	15	1	14,75	17	8	15,00	4	6	2,50	61	28	54,00	302,353	32	165	355	381	1096
166	1	ZEYNEP BOZ	11	34	4	33,00	2	3	1,25	22	5	20,75	0	2	-0,50	58	14	54,50	302,280	22	166	357	383	1100
167	0	ZEYNEP AKAR	11	27	11	24,25	11	2	10,50	15	5	13,75	7	6	5,50	60	24	54,00	302,148	23	167	359	385	1105
168	13016	HALİL EROL	-M	23	11	20,25	14	4	13,00	17	5	15,75	7	9	4,75	61	29	53,75	301,883	33	168	362	389	1116
169	0	SEMİH SAKCI	11	24	13	20,75	15	5	13,75	15	7	13,25	8	8	6,00	62	33	53,75	301,868	24	169	364	391	1118
170	33331	ENES BATIN GÜLEÇ	-M	30	8	28,00	14	2	13,50	13	2	12,50	2	8	0,00	59	20	54,00	301,440	34	170	367	395	1126
171	13022	KAĞAN ÇETİN	-MA	25	10	22,50	15	4	14,00	13	8	11,00	8	8	6,00	61	30	53,50	300,885	10	171	369	397	1144
172	12105	ŞEVKET BOZKAYA	12A	32	7	30,25	16	3	15,25	6	5	4,75	6	10	3,50	60	25	53,75	300,533	47	172	371	399	1156
173	13046	NADİR TÜRETKEN	-M	27	7	25,25	11	7	9,25	18	8	16,00	5	8	3,00	61	30	53,50	300,408	35	173	373	401	1161
174	12272	ARDA DEMİR	12A	28	7	26,25	13	2	12,50	13	6	11,50	5	7	3,25	59	22	53,50	300,288	48	174	375	403	1167
175	12230	MERYEM GÜLCAN	12A	33	7	31,25	6	1	5,75	14	1	13,75	3	1	2,75	56	10	53,50	299,618	49	175	377	405	1185
176	12081	ARDA ERGİN	12A	31	8	29,00	16	1	15,75	7	3	6,25	3	3	2,25	57	15	53,25	299,135	50	176	379	407	1194
177	12196	NİSANUR YÜYEN	12	28	6	26,50	8	3	7,25	14	3	13,25	7	4	6,00	57	16	53,00	298,855	37	177	381	409	1204
178	12158	HİLAL ALTAN	12	27	12	24,00	12	4	11,00	11	7	9,25	10	6	8,50	60	29	52,75	298,525	38	178	384	413	1217
179	11047	ALMİNA KURT	11A	32	8	30,00	15	3	14,25	9	9	6,75	5	12	2,00	61	32	53,00	298,240	6	179	386	415	1228
180	12237	ENES ARICI	12	25	13	21,75	16	4	15,00	14	4	13,00	5	11	2,25	60	32	52,00	296,303	39	180	388	417	1279
181	12191	ÜLKÜ EDA ONAR	12A	28	11	25,25	13	4	12,00	12	9	9,75	7	8	5,00	60	32	52,00	295,958	51	181	390	419	1290
182	13055	ATİKE SUDE ELDEYMEZ -M		27	10	24,50	11	7	9,25	16	4	15,00	5	9	2,75	59	30	51,50	294,455	36	182	394	425	1338
183	12021	ARDA EREN YAVUZ	12A	23	14	19,50	17	3	16,25	13	5	11,75	7	13	3,75	60	35	51,25	294,390	52	183	396	427	1343
184	12043	SUDE DEMİRHAN	12	23	12	20,00	4	1	3,75	19	1	18,75	9	2	8,50	55	16	51,00	293,760	40	184	399	431	1362
185	13031	ARDA TERZİ	-M	26	12	23,00	16	3	15,25	13	13	9,75	6	12	3,00	61	40	51,00	293,150	37	185	401	433	1381
186	12301	ARDA *ILDIRIM	12A	28	6	26,50	11	5	9,75	13	3	12,25	4	7	2,25	56	21	50,75	291,910	53	186	405	439	1423
187	12171	NİSA SERT	12	28	10	25,50	13	2	12,50	10	6	8,50	6	8	4,00	57	26	50,50	291,355	41	187	407	441	1445
188	12110	BERKE GÜLÜLSEVEN	12	25	13	21,75	15	4	14,00	7	3	6,25	10	7	8,25	57	27	50,25	291,258	42	188	409	443	1451
189	11040	CEYLİN İKRA SEZEN	11	31	7	29,25	12	2	11,50	9	6	7,50	5	11	2,25	57	26	50,50	290,798	25	189	411	445	1472
190	12267	EMENTE DOLGUN	12	32	6	30,50	10	4	9,00	10	4	9,00	3	4	2,00	55	18	50,50	290,625	43	190	414	449	1477
191	12291	HİRANUR AYDEMİR	12	28	6	26,50	13	4	12,00	7	1	6,75	6	5	4,75	54	16	50,00	289,745	44	191	417	453	1509
192	11057	NİL SU GEDİKLİ	11	32	7	30,25	10	3	9,25	11	5	9,75	4	13	0,75	57	28	50,00	289,098	26	192	419	455	1536

OKUL TYT TEST BAZLI NET LİSTESİ (TYT sıralı)

OKUL TYT TEST BAZLI NET LİSTESİ (TYT sıralı)															KATILIMLAR									
İL		İLÇE		OKUL						SINAV ADI						Okul	İlçe	İl	Genel					
MANİSA		YUNUSEMRE		KEP AKADEMİ						HIZ VE RENK TYT 3						370	887	1034	5137					
Sıra	Ö.No	İsim	Sınıf	TYT Türkçe			TYT Sosyal			TYT Matematik			TYT Fen			Toplam			TYT					
				D	Y	N	D	Y	N	D	Y	N	D	Y	N	D	Y	N	Puan	Sn	Okul	İlçe	İl	Genel
Genel Ortalama				23,9	9,9	21,41	12,2	3,9	11,17	8,2	4,0	7,14	3,3	4,3	2,22	47,5	22,2	41,94	264,610					
Okul Ortalaması				25,7	8,5	23,53	12,7	3,4	11,83	12,4	4,9	11,21	6,3	6,6	4,66	57,1	23,4	51,23	293,830					
193	12173	IRMAK KORKMAZ	12	29	8	27,00	9	1	8,75	12	2	11,50	4	6	2,50	54	17	49,75	288,835	45	193	422	459	1551
194	12182	MİRZA EKİM	12	26	9	23,75	12	6	10,50	11	6	9,50	7	5	5,75	56	26	49,50	288,633	46	194	424	461	1562
195	16003	NEHİR ZEYREK	12	31	6	29,50	12	2	11,50	7	4	6,00	5	9	2,75	55	21	49,75	288,520	47	195	426	463	1565
196	12385	ASLI ELİF TÜZ	12	24	12	21,00	15	4	14,00	11	2	10,50	6	9	3,75	56	27	49,25	288,155	48	196	428	465	1577
197	12234	ENES SELEK	12A	26	9	23,75	13	6	11,50	9	4	8,00	7	4	6,00	55	23	49,25	287,888	54	197	430	467	1584
198	13007	SEDAT ARDA KOŞUN	-MA	28	7	26,25	17	2	16,50	7	5	5,75	2	5	0,75	54	19	49,25	287,353	11	198	433	471	1602
199	12333	HATİCE NUR DEMİRTAŞ	12	29	10	26,50	13	4	12,00	9	3	8,25	4	7	2,25	55	24	49,00	286,625	49	199	437	477	1644
200	12084	KAMİL KUMANLIOĞLU	12A	21	11	18,25	16	2	15,50	9	6	7,50	9	7	7,25	55	26	48,50	286,388	55	200	440	481	1660
201	11132	BELİNAY DALGIZ	11	28	9	25,75	11	1	10,75	9	6	7,50	7	9	4,75	55	25	48,75	286,068	27	201	443	485	1678
202	11006	ALPER ARSLAN	11	25	11	22,25	15	5	13,75	9	8	7,00	8	12	5,00	57	36	48,00	284,268	28	202	447	491	1746
203	11069	AYBIKE GÜNEŞ	11	30	6	28,50	5	1	4,75	14	2	13,50	2	2	1,50	51	11	48,25	284,070	29	203	449	493	1755
204	13009	EMİN PALA	-M	21	11	18,25	15	3	14,25	17	7	15,25	3	12	0,00	56	33	47,75	283,833	38	204	451	495	1764
205	12375	AYŞE NAZAR DÜKAR	12A	26	11	23,25	16	2	15,50	7	2	6,50	4	6	2,50	53	21	47,75	283,283	56	205	453	497	1775
206	13114	METİN ÇAĞLAR	-MA	27	9	24,75	17	2	16,50	7	8	5,00	4	10	1,50	55	29	47,75	283,048	12	206	455	499	1780
207	12368	GÜL BİREKOL	12	26	12	23,00	9	5	7,75	12	3	11,25	7	7	5,25	54	27	47,25	281,915	50	207	457	501	1818
208	0	İREM KIZIL	-M	26	14	22,50	14	5	12,75	10	5	8,75	5	7	3,25	55	31	47,25	281,900	39	208	459	503	1821
209	12053	POYRAZ FAZLILAR	12	25	12	22,00	13	5	11,75	9	9	6,75	9	10	6,50	56	36	47,00	281,340	51	209	462	507	1841
210	12056	YUSUF ÜŞENMEZ	12A	26	9	23,75	17	2	16,50	3	1	2,75	7	12	4,00	53	24	47,00	281,013	57	210	464	509	1853
211	12197	İ ARDA YILDIRIM	12	26	7	24,25	11	6	9,50	13	5	11,75	3	6	1,50	53	24	47,00	280,848	52	211	466	511	1863
212	12268	CEREN MALTA	12A	24	14	20,50	14	5	12,75	13	4	12,00	4	10	1,50	55	33	46,75	280,580	58	212	468	513	1871
213	13015	SEMİH KURNAZ	-M	29	6	27,50	14	3	13,25	6	0	6,00	2	7	0,25	51	16	47,00	280,375	40	213	470	515	1879
214	12240	BEGÜM SAROĞAN	12	26	8	24,00	13	3	12,25	10	6	8,50	3	4	2,00	52	21	46,75	280,145	53	214	473	519	1890
215	13125	BUSE YAŞAR	-M	28	7	26,25	10	3	9,25	9	1	8,75	5	10	2,50	52	21	46,75	279,873	41	215	475	521	1906
216	13132	METE SEVER	-M	23	12	20,00	15	4	14,00	13	1	12,75	1	5	-0,25	52	22	46,50	279,820	42	216	477	523	1910
217	12013	ALPER KEREM YALÇIN	12A	24	14	20,50	11	6	9,50	12	3	11,25	7	8	5,00	54	31	46,25	279,210	59	217	480	527	1940
218	84714	AHMET ARSLAN	12	22	7	20,25	15	1	14,75	11	5	9,75	2	2	1,50	50	15	46,25	279,103	54	218	482	529	1946
219	12063	SARP SÜTUNÇ	12	25	7	23,25	16	2	15,50	10	5	8,75	0	6	-1,50	51	20	46,00	277,838	55	219	487	537	2007
220	12321	UMUT YILMAZ	12	26	8	24,00	18	2	17,50	5	2	4,50	2	8	0,00	51	20	46,00	277,800	56	220	489	539	2009
221	12008	SAİME ÇAT	12	28	7	26,25	11	5	9,75	7	2	6,50	5	6	3,50	51	20	46,00	277,648	57	221	491	541	2013
222	13090	AHMET SAİT	-M	27	11	24,25	15	4	14,00	7	2	6,50	4	12	1,00	53	29	45,75	277,053	43	222	495	547	2040
223	13051	İLKER YILDIZOĞLU	-M	23	12	20,00	16	3	15,25	8	3	7,25	5	8	3,00	52	26	45,50	276,930	44	223	498	551	2049
224	13040	İREM ŞAKAR	-M	30	5	28,75	8	6	6,50	7	5	5,75	7	9	4,75	52	25	45,75	276,618	45	224	500	553	2060
225	13025	ZAFER TAN	-M	20	17	15,75	14	5	12,75	12	9	9,75	9	9	6,75	55	40	45,00	276,123	46	225	503	557	2078
226	12147	RAVZANUR AYTUN	12	26	10	23,50	11	5	9,75	11	4	10,00	2	0	2,00	50	19	45,25	275,680	58	226	505	559	2097
227	11171	DİCLE DENİZ AKMADEP	11	32	8	30,00	13	6	11,50	4	1	3,75				49	15	45,25	274,755	30	227	508	563	2128
228	12046	ORÇUN TOMBAK	12	25	12	22,00	9	8	7,00	14	4	13,00	5	9	2,75	53	33	44,75	274,395	59	228	511	567	2141
229	11154	ESİLA HİRA KUNDAKÇI	11	27	9	24,75	13	6	11,50	8	8	6,00	5	10	2,50	53	33	44,75	274,028	31	229	513	569	2158
230	12178	FATMA KARABATAK	12	26	7	24,25	10	3	9,25	8	3	7,25	4	1	3,75	48	14	44,50	273,388	60	230	517	575	2183
231	12060	AHMET FUAT GEDİK	12A	26	10	23,50	14	3	13,25	7	2	6,50	3	7	1,25	50	22	44,50	273,385	60	231	519	577	2185
232	11134	BELİNAY DAĞLI	11B	21	8	19,00	14	2	13,50	8	3	7,25	6	8	4,00	49	21	43,75	271,815	3	232	521	579	2246
233	11048	BERRA ELVERİŞLİ	11A	22	5	20,75	16	4	15,00	7	13	3,75	6	7	4,25	51	29	43,75	271,598	7	233	523	581	2253
234	12342	FURKAN METE	12	29	7	27,25	15	2	14,50				4	8	2,00	48	17	43,75	270,663	61	234	526	585	2285
235	12201	MİHRİBAN ALKAN	12	27	8	25,00	14	4	13,00	1	0	1,00	6	6	4,50	48	18	43,50	270,300	62	235	528	587	2298
236	12124	BATUHAN YILDIZ	12A	24	13	20,75	13	5	11,75	12	9	9,75	3	8	1,00	52	35	43,25	269,958	61	236	531	591	2313
237	12248	K* APÇIOĞLU	12	22	17	17,75	16	3	15,25	7	8	5,00	6	4	5,00	51	32	43,00	269,753	63	237	534	595	2325
238	12257	EREN VAROL	12A	21	6	19,50	14	1	13,75	9	1	8,75	3	9	0,75	47	17	42,75	268,600	62	238	541	607	2379
239	12077	MERYEM YENAL	12	25	13	21,75	10	7	8,25	10	4	9,00	6	9	3,75	51	33	42,75	268,428	64	239	543	609	2385
240	12138	SULTANNAZ AYGÖR	12	22	17	17,75	11	5	9,75	7	8	5,00	11	5	9,75	51	35	42,25	267,678	65	240	546	613	2424

OKUL TYT TEST BAZLI NET LİSTESİ (TYT sıralı)

OKUL TYT TEST BAZLI NET LİSTESİ (TYT sıralı)															KATILIMLAR									
İL		İLÇE		OKUL						SINAV ADI						Okul	İlçe	İl	Genel					
MANİSA		YUNUSEMRE		KEP AKADEMİ						HIZ VE RENK TYT 3						370	887	1034	5137					
Sıra	Ö.No	İsim	Sınıf	TYT Türkçe			TYT Sosyal			TYT Matematik			TYT Fen			Toplam			TYT					
				D	Y	N	D	Y	N	D	Y	N	D	Y	N	D	Y	N	Puan	Sn	Okul	İlçe	İl	Genel
Genel Ortalama				23,9	9,9	21,41	12,2	3,9	11,17	8,2	4,0	7,14	3,3	4,3	2,22	47,5	22,2	41,94	264,610					
Okul Ortalaması				25,7	8,5	23,53	12,7	3,4	11,83	12,4	4,9	11,21	6,3	6,6	4,66	57,1	23,4	51,23	293,830					
241	13037	FATMA NUR İÇYER	-M	27	4	26,00	9	3	8,25	6	4	5,00	5	7	3,25	47	18	42,50	267,100	47	241	548	615	2450
242	12327	NİMET AKAY	12	24	13	20,75	13	6	11,50	8	4	7,00	5	10	2,50	50	33	41,75	265,488	66	242	550	617	2521
243	12051	RÜMEYSA TETİK	12	25	8	23,00	9	2	8,50	5	1	4,75	6	2	5,50	45	13	41,75	265,315	67	243	553	621	2529
244	12316	İZGİ ADA BOZDAĞ	12	28	11	25,25	11	6	9,50	8	6	6,50	3	10	0,50	50	33	41,75	264,823	68	244	556	625	2554
245	11003	HAYRÜNNİSA GÖK	11A	25	12	22,00	12	5	10,75	7	3	6,25	5	10	2,50	49	30	41,50	264,570	8	245	558	627	2570
246	13109	SEDEF İLTER	-M	20	12	17,00	10	7	8,25	17	8	15,00	3	8	1,00	50	35	41,25	264,405	48	246	561	631	2580
247	13081	EREN ÖZÇİFTÇİ	-M	28	6	26,50	14	3	13,25	2	0	2,00	0	1	-0,25	44	10	41,50	263,875	49	247	564	635	2607
248	13131	İNANÇ SEMİZ	-M	23	9	20,75	10	3	9,25	10	6	8,50	3	2	2,50	46	20	41,00	263,223	50	248	566	637	2635
249	13152	EFE UÇAR	-M	20	9	17,75	14	6	12,50	10	4	9,00	4	10	1,50	48	29	40,75	262,818	51	249	568	639	2660
250	12326	BELİNAY BARLIK	12A	24	13	20,75	13	7	11,25	10	6	8,50	3	11	0,25	50	37	40,75	262,378	63	250	570	641	2674
251	12143	SUDE CİRMAN	12	30	6	28,50	8	2	7,50	5	6	3,50	2	3	1,25	45	17	40,75	261,410	69	251	573	645	2715
252	12040	METEHAH TAŞKIN	12	27	11	24,25	14	3	13,25	5	8	3,00	2	9	-0,25	48	31	40,25	260,393	70	252	575	647	2750
253	11080	ADA DAŞ	11C	28	9	25,75				12	5	10,75	6	9	3,75	46	23	40,25	260,358	1	253	577	649	2755
254	0	UFUK İHS AN KUMRU	-M	20	11	17,25	14	3	13,25	7	2	6,50	3	1	2,75	44	17	39,75	259,913	52	254	580	653	2777
255	11213	KEMAL MELİK ASLAY	11	23	14	19,50	15	4	14,00	7	5	5,75	2	6	0,50	47	29	39,75	259,530	32	255	583	657	2797
256	12415	BİLGE TAŞKIN	12	24	14	20,50	13	5	11,75	8	5	6,75	4	13	0,75	49	37	39,75	259,410	71	256	585	659	2804
257	11002	CEREN DEDEOĞLU	11	25	8	23,00	12	5	10,75	9	14	5,50	3	10	0,50	49	37	39,75	259,075	33	257	587	661	2819
258	13072	ALEYNA AYGÜN	-M	24	13	20,75	11	5	9,75	8	0	8,00	1	0	1,00	44	18	39,50	258,633	53	258	589	663	2840
259	12142	AYŞENUR DOĞRU	12	25	10	22,50	10	7	8,25	7	5	5,75	4	4	3,00	46	26	39,50	258,485	72	259	592	667	2850
260	11164	CEYLİN NAZ OLUÇAY	11	19	1	18,75	6	1	5,75	13	3	12,25	4	6	2,50	42	11	39,25	258,198	34	260	594	669	2863
261	12139	ZAFER KARAAĞAÇ	12	26	6	24,50	12	1	11,75	4	4	3,00	1	3	0,25	43	14	39,50	258,115	73	261	596	671	2866
262	11045	TUĞRUL EREN	11	18	14	14,50	13	3	12,25	10	6	8,50	5	5	3,75	46	28	39,00	258,045	35	262	598	673	2872
263	11214	NURSEL KILIÇ	11	20	14	16,50	12	7	10,25	10	5	8,75	6	10	3,50	48	36	39,00	257,775	36	263	600	675	2889
264	13045	BURCU EREN	-M	27	9	24,75	11	5	9,75	8	2	7,50	0	12	-3,00	46	28	39,00	256,443	54	264	603	679	2941
265	11142	ONUR ÇALIŞKAN	11	28	6	26,50	4	2	3,50	7	2	6,50	5	10	2,50	44	20	39,00	256,435	37	265	605	681	2943
266	12229	TALHA GÜRCAN	12	22	11	19,25	14	5	12,75	10	6	8,50	1	12	-2,00	47	34	38,50	255,688	74	266	608	685	2989
267	13169	GİZEM SUDE ERBİL	-MD	23	13	19,75	12	6	10,50	11	5	9,75	1	10	-1,50	47	34	38,50	255,643	1	267	610	687	2991
268	11156	BERK ŞANOLAN	11B	24	6	22,50	9	4	8,00	10	8	8,00				43	18	38,50	255,345	4	268	613	691	3010
269	136	ERDEM EGE ÖZÇELTİK	12	16	11	13,25	15	2	14,50	10	3	9,25	2	4	1,00	43	20	38,00	255,078	75	269	616	695	3021
270	12185	NEHİR YÜCE	12	22	10	19,50	13	2	12,50	8	4	7,00	1	7	-0,75	44	23	38,25	254,950	76	270	618	697	3027
271	17015	EMİR	-M	18	8	16,00	13	5	11,75	11	3	10,25				42	16	38,00	254,680	55	271	620	699	3042
272	13127	YAĞIZ EFE BULKÖY	-MA	21	10	18,50	10	6	8,50	9	5	7,75	5	8	3,00	45	29	37,75	253,720	13	272	624	705	3085
273	0	ZEYNEP ŞE	12	20	17	15,75	16	4	15,00				8	5	6,75	44	26	37,50	253,473	77	273	626	707	3092
274	11038	EDANUR TAŞDEMİR	11	24	12	21,00	15	5	13,75	7	4	6,00	1	16	-3,00	47	37	37,75	253,155	38	274	629	711	3109
275	13082	ARDA ÜNLÜ	-M	20	11	17,25	13	4	12,00	13	11	10,25	0	9	-2,25	46	35	37,25	252,163	56	275	634	719	3151
276	11024	CEYLİNNAZ YILMAZ	11A	25	6	23,50	8	2	7,50	5	1	4,75	2	2	1,50	40	11	37,25	251,500	9	276	639	727	3185
277	12324	İREM AKAR	12A	24	10	21,50	12	4	11,00	6	10	3,50	3	8	1,00	45	32	37,00	250,985	64	277	641	729	3201
278	12172	SİMGE KARABULUT	12	27	8	25,00	8	1	7,75	4	4	3,00	3	8	1,00	42	21	36,75	249,775	78	278	645	735	3252
279	12067	HASAN TURSUN	12	23	15	19,25	11	6	9,50	8	5	6,75	1	0	1,00	43	26	36,50	249,768	79	279	647	737	3254
280	12117	EMİNE EKİNCİ	12	24	16	20,00	9	4	8,00	9	3	8,25	1	3	0,25	43	26	36,50	249,640	80	280	649	739	3265
281	11160	EMİR YALÇIN	11	28	9	25,75	6	1	5,75	6	3	5,25	0	1	-0,25	40	14	36,50	248,873	39	281	653	745	3300
282	13018	CEREN YÜCEL	-M	24	11	21,25	12	3	11,25	4	1	3,75				40	15	36,25	248,713	57	282	655	747	3305
283	12407	FEVZİ ŞENOCAK	12	20	14	16,50	15	4	14,00	7	4	6,00	2	10	-0,50	44	32	36,00	248,555	81	283	657	749	3312
284	12076	GÜL SENA SAKÇAK	12	27	11	24,25	10	6	8,50	3	0	3,00	2	6	0,50	42	23	36,25	248,343	82	284	659	751	3323
285	11177	ZEHANUR SÜRÜCÜLE	11	19	10	16,50	9	1	8,75	11	7	9,25	2	3	1,25	41	21	35,75	247,870	40	285	661	753	3351
286	0	ATAKAN ATEŞ	11B	21	17	16,75	12	8	10,00	9	6	7,50	2	4	1,00	44	35	35,25	246,318	5	286	665	759	3420
287	12044	GÖKTUĞ ÖZBİLGİÇ	12C	23	13	19,75	14	3	13,25	3	3	2,25	1	4	0,00	41	23	35,25	245,888	1	287	668	763	3436
288	11078	BEGÜM OK		22	5	20,75	7	5	5,75	10	6	8,50	2	7	0,25	41	23	35,25	245,768	5	288	670	765	3440

OKUL TYT TEST BAZLI NET LİSTESİ (TYT sıralı)

OKUL TYT TEST BAZLI NET LİSTESİ (TYT sıralı)															KATILIMLAR									
İL		İLÇE		OKUL						SINAV ADI						Okul	İlçe	İl	Genel					
MANİSA		YUNUSEMRE		KEP AKADEMİ						HIZ VE RENK TYT 3						370	887	1034	5137					
Sıra	Ö.No	İsim	Sınıf	TYT Türkçe			TYT Sosyal			TYT Matematik			TYT Fen			Toplam			TYT					
				D	Y	N	D	Y	N	D	Y	N	D	Y	N	D	Y	N	Puan	Sn	Okul	İlçe	İl	Genel
Genel Ortalama				23,9	9,9	21,41	12,2	3,9	11,17	8,2	4,0	7,14	3,3	4,3	2,22	47,5	22,2	41,94	264,610					
Okul Ortalaması				25,7	8,5	23,53	12,7	3,4	11,83	12,4	4,9	11,21	6,3	6,6	4,66	57,1	23,4	51,23	293,830					
289	12079	BEGÜM MALKOÇ	12	22	3	21,25	12	3	11,25	4	5	2,75	1	4	0,00	39	15	35,25	245,693	83	289	672	767	3445
290	12208	KADİR GÜMÜŞDERE	12	21	10	18,50	11	4	10,00	7	4	6,00	1	2	0,50	40	20	35,00	245,315	84	290	674	769	3458
291	18004	NEHIR GÖKÇEN	11	29	9	26,75				10	6	8,50				39	15	35,25	244,978	41	291	676	771	3474
292	12115	NUR TÜRK	12	20	13	16,75	9	7	7,25	13	9	10,75	2	8	0,00	44	37	34,75	244,768	85	292	678	773	3482
293	11073	BEYZA ECE BİNGÖL	11A	14	6	12,50	12	3	11,25	10	6	8,50	4	7	2,25	40	22	34,50	244,655	10	293	680	775	3488
294	0	RAHİME NAZ ÇAKIR	11	18	11	15,25	12	4	11,00	7	4	6,00	4	7	2,25	41	26	34,50	244,298	42	294	682	777	3501
295	12284	AHMET Ç BAN	12A	23	11	20,25	13	5	11,75	4	3	3,25	1	7	-0,75	41	26	34,50	243,528	65	295	684	779	3525
296	12325	ZEYNEP YILMAZ	12	22	13	18,75	6	6	4,50	9	6	7,50	6	10	3,50	43	35	34,25	243,138	86	296	686	781	3540
297	17004	BAGER İŞİK	-MA	13	3	12,25	13	3	12,25	8	2	7,50	4	9	1,75	38	17	33,75	242,403	14	297	690	787	3565
298	12017	EZGİ GÜLTEKİN	12	20	7	18,25	10	2	9,50	6	3	5,25	2	4	1,00	38	16	34,00	242,348	87	298	692	789	3568
299	12169	S CEYLİN URLU	12	20	7	18,25	8	1	7,75	8	7	6,25	2	2	1,50	38	17	33,75	241,613	88	299	695	793	3599
300	11017	ZEYNEP AKTEPE	11A	19	16	15,00	12	2	11,50	11	22	5,50	5	14	1,50	47	54	33,50	241,280	11	300	697	795	3609
301	12189	AYŞENAZ ÜNVER	12	15	3	14,25				14	2	13,50	7	6	5,50	36	11	33,25	240,783	89	301	700	799	3633
302	12066	AHMET HAKTAN ÇELİK	12A	18	15	14,25	11	3	10,25	8	12	5,00	5	6	3,50	42	36	33,00	239,948	66	302	702	801	3661
303	0	EREN DEMİRDİZEN	11	17	5	15,75	12	6	10,50	8	6	6,50	1	3	0,25	38	20	33,00	239,623	43	303	704	803	3673
304	0	EMİR ALİ ÜRAL	11	20	12	17,00	12	5	10,75	7	1	6,75	0	6	-1,50	39	24	33,00	239,390	44	304	706	805	3681
305	12128	DOĞAÇ M* İ	12A	16	6	14,50	12	1	11,75	9	1	8,75	0	9	-2,25	37	17	32,75	238,930	67	305	708	807	3701
306	13096	AVŞİN ÇAKAN	-ME	20	12	17,00	6	6	4,50	12	8	10,00	3	8	1,00	41	34	32,50	237,980	1	306	711	811	3742
307	12210	MUHAMMED ENES BAK	12	9	30	1,50	11	7	9,25	15	5	13,75	9	7	7,25	44	49	31,75	237,980	90	307	711	811	3742
308	12168	MELİH EREN KURŞUN	12	2	2	1,50	14	5	12,75	16	11	13,25	6	7	4,25	38	25	31,75	237,860	91	308	715	815	3749
309	12064	HATİCE OKYAY	12	16	14	12,50	12	6	10,50	6	7	4,25	6	7	4,25	40	34	31,50	235,675	92	309	720	823	3822
310	11083	SUDE EYİDO AN	11	19	5	17,75	8	3	7,25	6	3	5,25	3	6	1,50	36	17	31,75	235,638	45	310	722	825	3825
311	12233	EDHEM GÖRAL	12	19	17	14,75	13	6	11,50	5	4	4,00	4	11	1,25	41	38	31,50	235,263	93	311	725	829	3835
312	11200	CEYLİN ÇAKMAK	11A	22	13	18,75	12	6	10,50	5	8	3,00	2	11	-0,75	41	38	31,50	234,663	12	312	727	831	3849
313	12270	SEÇİL KÖKLÜGÜLSEVEİ	12A	11	25	4,75	14	5	12,75	14	23	8,25	7	8	5,00	46	61	30,75	234,448	68	313	729	833	3858
314	12394	ERCAN VAROL	12D	20	20	15,00	15	5	13,75	5	10	2,50	4	16	0,00	44	51	31,25	234,425	2	314	731	835	3860
315	12392	MEHMET ALBAYRAK	12	16	9	13,75	13	4	12,00	2	2	1,50	5	5	3,75	36	20	31,00	233,983	94	315	733	837	3867
316	0	YAĞIZ AYDIN	12	16	14	12,50	16	4	15,00	5	4	4,00	2	10	-0,50	39	32	31,00	233,975	95	316	735	839	3869
317	11131	BEYZANURAĞIR	11	24	15	20,25	10	9	7,75	1	6	-0,50	5	5	3,75	40	35	31,25	233,893	46	317	737	841	3873
318	12421	ESAT SONGUR	12	22	9	19,75	11	2	10,50				1	2	0,50	34	13	30,75	232,318	96	318	739	843	3927
319	12363	ARDA EFE ARIKAN	12A				14	6	12,50	15	8	13,00	7	11	4,25	36	25	29,75	232,015	69	319	742	847	3940
320	13157	RECEP İZİDOĞRU	-M	18	10	15,50	6	0	6,00	11	5	9,75	0	4	-1,00	35	19	30,25	231,300	58	320	744	849	3964
321	13150	RABİA TURAN	-M	22	13	18,75	9	2	8,50	5	6	3,50	1	7	-0,75	37	28	30,00	230,133	59	321	747	853	3996
322	12403	AYŞE AYDIN	12	14	3	13,25	10	5	8,75	4	2	3,50	5	4	4,00	33	14	29,50	229,528	97	322	749	855	4009
323	13057	İSMAİL ERGÜL	-M	13	8	11,00	11	2	10,50	10	9	7,75				34	19	29,25	228,905	60	323	753	861	4032
324	12273	SÜHEDA BORAZAN	12	26	10	23,50				6	2	5,50	3	9	0,75	35	21	29,75	228,820	98	324	755	863	4037
325	11106	AZRA EYLÜL ERDEM	11	13	11	10,25	13	3	12,25	9	12	6,00	3	11	0,25	38	37	28,75	227,503	47	325	758	867	4083
326	13181	MUSTAFA TURAN	-M	20	13	16,75	9	2	8,50	4	1	3,75				33	16	29,00	227,403	61	326	760	869	4089
327	13054	GÜRBÜZ CAN KILIÇ	-M	17	8	15,00	8	0	8,00	4	7	2,25	4	2	3,50	33	17	28,75	227,015	62	327	762	871	4098
328	12195	SUDENAZ YUMUK	12	16	4	15,00	5	1	4,75	10	3	9,25	1	6	-0,50	32	14	28,50	226,100	99	328	765	875	4117
329	12328	RABİA SİLA AYRILMAZ	12	24	7	22,25	7	3	6,25	1	0	1,00	1	8	-1,00	33	18	28,50	225,138	100	329	768	879	4146
330	12400	DAMLA CANLI	12	14	9	11,75	13	3	12,25	5	8	3,00	4	13	0,75	36	33	27,75	224,308	101	330	771	883	4168
331	11150	FATMA TÜRKAN	11A	21	9	18,75	9	5	7,75	2	2	1,50	1	5	-0,25	33	21	27,75	223,358	13	331	774	887	4193
332	11151	ÖMER FARUK SÜMER	11	10	2	9,50	13	2	12,50	3	2	2,50	3	2	2,50	29	8	27,00	222,405	48	332	776	889	4222
333	12420	AYTEN UZUN	12	23	9	20,75				8	8	6,00	2	6	0,50	33	23	27,25	221,618	102	333	781	897	4244
334	0	ECEM ERKİL		18	5	16,75				12	7	10,25				30	12	27,00	221,363	6	334	783	899	4250
335	12006	KADİR CAN ÇAM	12	3	1	2,75	13	1	12,75	11	4	10,00	1	1	0,75	28	7	26,25	220,948	103	335	785	901	4260
336	11180	ECE SEKÜ		18	14	14,50	4	2	3,50	3	7	1,25	8	3	7,25	33	26	26,50	220,435	7	336	787	903	4268

OKUL TYT TEST BAZLI NET LİSTESİ (TYT sıralı)

															KATILIMLAR										
															Okul	İlçe	İl	Genel							
İL		İLÇE		OKUL						SINAV ADI															
MANİSA		YUNUSEMRE		KEP AKADEMİ						HIZ VE RENK TYT 3						370	887	1034	5137						
Sıra	Ö.No	İsim	Sınıf	TYT Türkçe			TYT Sosyal			TYT Matematik			TYT Fen			Toplam			TYT						
				D	Y	N	D	Y	N	D	Y	N	D	Y	N	D	Y	N	Puan	Sn	Okul	İlçe	İl	Genel	
Genel Ortalama				23,9	9,9	21,41	12,2	3,9	11,17	8,2	4,0	7,14	3,3	4,3	2,22	47,5	22,2	41,94	264,610						
Okul Ortalaması				25,7	8,5	23,53	12,7	3,4	11,83	12,4	4,9	11,21	6,3	6,6	4,66	57,1	23,4	51,23	293,830						
337	12338	YAĞMUR ÖZSOYB*	12A	19	10	16,50	7	6	5,50	4	2	3,50	2	6	0,50	32	24	26,00	218,395	70	337	791	909	4311	
338	11112	AYŞEGÜL BOZ	11B	14	6	12,50	8	1	7,75	7	8	5,00	1	3	0,25	30	18	25,50	217,395	6	338	793	911	4328	
339	11666	SUEDA ER	11	22	13	18,75	8	7	6,25	1	0	1,00	0	1	-0,25	31	21	25,75	217,318	49	339	795	913	4330	
340	12377	R OKAY AKCAN	12D	15	6	13,50	7	2	6,50	5	3	4,25	2	4	1,00	29	15	25,25	216,540	3	340	798	917	4350	
341	11197	ATA BERK EFE	11	12	14	8,50	12	5	10,75	5	8	3,00	5	9	2,75	34	36	25,00	216,505	50	341	800	919	4353	
342	12389	CE EN YETİM	12	12	13	8,75	11	1	10,75	7	9	4,75	3	9	0,75	33	32	25,00	216,393	104	342	802	921	4359	
343	11026	TAHA KUTAT ER	11	18	5	16,75	8	3	7,25	3	12	0,00	2	6	0,50	31	26	24,50	213,833	51	343	806	927	4419	
344	11152	ARDA ÖZDEMİR	11B	23	12	20,00	2	3	1,25	4	4	3,00				29	19	24,25	212,635	7	344	809	931	4444	
345	11117	İRFAN KABAŞ	11A	14	17	9,75	13	4	12,00	0	1	-0,25	3	4	2,00	30	26	23,50	211,783	14	345	812	935	4466	
346	12357	ÖMER BURAK DUMAN	12A	17	5	15,75				5	2	4,50	5	8	3,00	27	15	23,25	210,288	71	346	814	937	4501	
347	11092	EGE KARAPEHLİVAN	11A	11	5	9,75	11	5	9,75	2	2	1,50	3	8	1,00	27	20	22,00	207,213	15	347	818	943	4548	
348	11108	CEYLİN İBAR	11	14	16	10,00	11	5	9,75	2	2	1,50	2	6	0,50	29	29	21,75	206,405	52	348	821	947	4562	
349	0	GÖKTUĞ YERALTI	11	16	12	13,00	6	6	4,50	7	8	5,00	1	13	-2,25	30	39	20,25	201,375	53	349	826	955	4636	
350	13021	HATİCE ÇALGIN	-M	15	15	11,25	7	0	7,00	5	2	4,50	0	11	-2,75	27	28	20,00	200,828	63	350	829	959	4646	
351	12119	SUDE DİNÇ	12A	13	10	10,50	7	4	6,00	4	2	3,50	0	1	-0,25	24	17	19,75	200,270	72	351	831	961	4656	
352	11135	CEYLİN ALP	11	1	1	0,75	8	0	8,00	12	5	10,75	2	9	-0,25	23	15	19,25	200,028	54	352	833	963	4662	
353	13019	MERVE ÇİFÇİ	-MZ	17	13	13,75	9	5	7,75				1	11	-1,75	27	29	19,75	199,788	1	353	836	967	4668	
354	11023	ŞEVVAL BATTAL	11	12	7	10,25	9	2	8,50	1	7	-0,75	4	10	1,50	26	26	19,50	199,618	55	354	838	969	4673	
355	12412	BERAT DEMİRCAN	12	16	20	11,00	9	10	6,50	1	3	0,25	1	1	0,75	27	34	18,50	196,470	105	355	841	973	4707	
356	12297	METEHAH SÖYLER	12A	7	6	5,50	8	1	7,75	6	1	5,75	0	3	-0,75	21	11	18,25	196,370	73	356	843	975	4710	
357	12318	F ZEHRRA YILDIRIM	12A	4	0	4,00				10	3	9,25	6	8	4,00	20	11	17,25	193,735	74	357	848	983	4744	
358	12374	MEHMET CÜNEYİT	12A	17	9	14,75	5	6	3,50				0	3	-0,75	22	18	17,50	192,903	75	358	851	987	4751	
359	13094	ĞATİCE NAZ GÜNGÖR	-MZ	13	12	10,00	10	8	8,00	1	10	-1,50	4	14	0,50	28	44	17,00	192,060	2	359	854	991	4761	
360	1535	IRMAK KAHRAMAN	11	13	8	11,00	5	2	4,50	2	3	1,25	1	4	0,00	21	17	16,75	191,155	56	360	856	993	4772	
361	11168	REŞİT ACAR	11	10	14	6,50	7	4	6,00	6	9	3,75	3	15	-0,75	26	42	15,50	187,935	57	361	858	995	4816	
362	13119	FERHAT YÜMLÜ	-M	14	15	10,25	6	7	4,25	0	2	-0,50	1	2	0,50	21	26	14,50	184,478	64	362	864	1005	4849	
363	13044	EMRE TOZAN	-M	7	10	4,50	6	4	5,00	8	8	6,00	0	7	-1,75	21	29	13,75	182,870	65	363	866	1007	4862	
364	12423	İLAYDA SARI	12G	12	17	7,75	4	3	3,25	2	2	1,50	0	5	-1,25	18	27	11,25	174,918	1	364	871	1015	4920	
365	0		12	8	7	6,25				3	1	2,75				11	8	9,00	168,368	106	365	874	1019	4958	
366	12162	EGE ELİZ ŞAFAK	12A	7	3	6,25										7	3	6,25	160,063	76	366	876	1021	4993	
367	0	ZEKİ BATIN KAYA	12	5	9	2,75	0	2	-0,50	5	6	3,50				10	17	5,75	159,008	107	367	878	1023	4998	
368	11009	UĞUR ÖZEL	11A	5	1	4,75	1	3	0,25	0	9	-2,25	4	7	2,25	10	20	5,00	156,573	16	368	880	1025	5008	
369	11064	OSMAN KOCAGÖBEK	11	3	5	1,75				2	4	1,00				5	9	2,75	150,078	58	369	883	1029	5043	
370	11162	EMİR ARSLAN	11	8	17	3,75	4	10	1,50	1	7	-0,75	1	11	-1,75	14	45	2,75	149,748	59	370	885	1031	5047	

TESTLERİ NET ORTALAMALARINA GÖRE KIYASLAMA

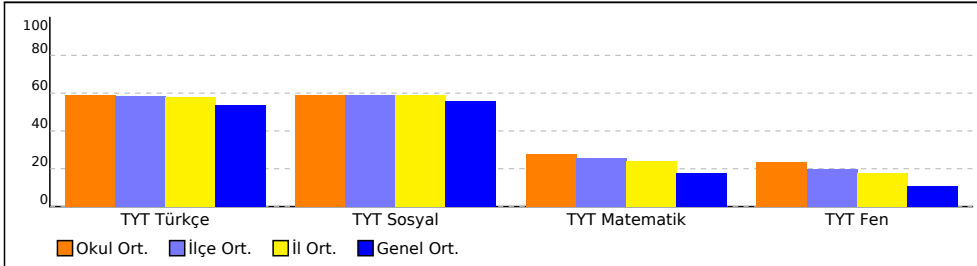

PUAN ORT. GÖRE KIYAS

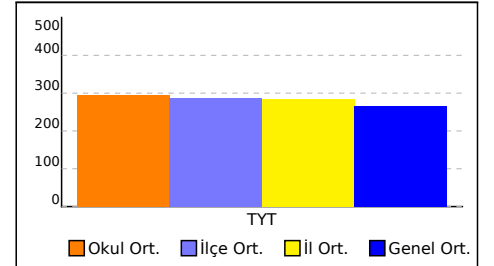

OKUL TYT TEST BAZLI NET LİSTESİ (TYT sıralı)

İL		İLÇE		OKUL						SINAV ADI						KATILIMLAR								
																Okul	İlçe	İl	Genel					
MANİSA		YUNUSEMRE		KEP AKADEMİ						HIZ VE RENK TYT 3						370	887	1034	5137					
Sıra	Ö.No	İsim	Sınıf	TYT Türkçe			TYT Sosyal			TYT Matematik			TYT Fen			Toplam			TYT					
				D	Y	N	D	Y	N	D	Y	N	D	Y	N	D	Y	N	Puan	Sn	Okul	İlçe	İl	Genel
Genel Ortalama				23,9	9,9	21,41	12,2	3,9	11,17	8,2	4,0	7,14	3,3	4,3	2,22	47,5	22,2	41,94	264,610					
Okul Ortalaması				25,7	8,5	23,53	12,7	3,4	11,83	12,4	4,9	11,21	6,3	6,6	4,66	57,1	23,4	51,23	293,830					

NET ORTALAMASINA GÖRE ŞUBE KARŞILAŞTIRMA

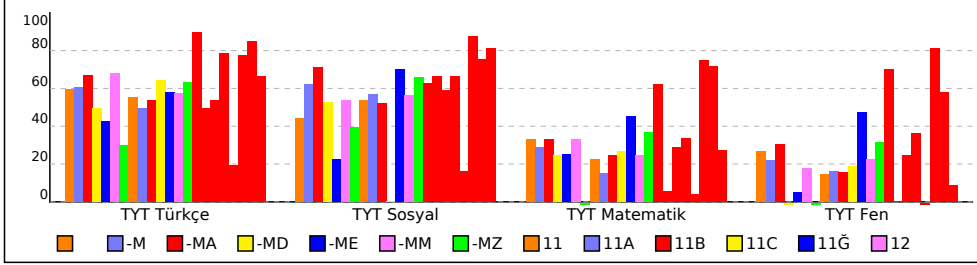

PUANA GÖRE ŞUBE KIYAS

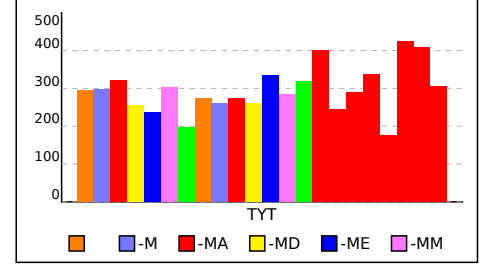

HIZ VE RENK TYT 3



335,985

%

8,95

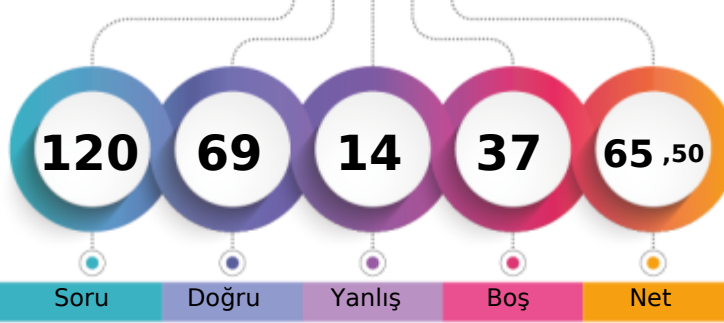
MANİSA / YUNUSEMRE
KEP AKADEMİ- 11208
AZRA MOLLA

1. Öğrenci

Sizin yeriniz
(460.)

Sonuncu Öğrenci

Soru Doğru Yanlış Boş Net

Şube Kurum İlçe İl Genel

Öğrenci Sıra No 2 94 199 211 460 % 8,95

Sınava Katılan Öğrenci Sayısı 7 370 887 1034 5137

	Soru	Doğru	Yanlış	Boş	Net	Başarı
TYT Türkçe	40	33	6	1	31,50	% 79
Cevap Anahtarı	A DBDCCAEBAECDDBCCDBBCEDCBEACDCDEBDCDDDBA					
Cevaplarınız	DBDdCAEeAb DBDCCDBBCEDeBEACbCDEBDCDDdA					

	S	D	Y	B%
Türkçe	0	0	0	0
Metne Sözcük Yerleştirme	1	1	0	100
Söz Öbeklerinde Anlam	1	1	0	100
Sözcükler Arası Anlam İlişkileri	1	1	0	100
Cümleyi Yorumlama ve Açıklama	2	1	1	50
İki Cümleyi Birleştirme	1	1	0	100
Ses Bilgisi - Karma	1	1	0	100
Noktalama İşaretleri - Karma	1	0	1	0
Virgül	1	1	0	100
Bitişik ve Ayrı Yazılan Kelimeler	1	0	1	0
Yazım Kuralları - Karma	1	0	0	0
Cümlenin Öğeleri - Karma	1	1	0	100
İsim Tamlamaları	1	1	0	100
Ad Söyül Sözcükler - Karma	1	1	0	100
Çekim Ekleri ve Türleri	1	1	0	100
Düşünceyi Geliştirme Yolları	1	1	0	100
Paragrafta Anlatım Akışını Bozan Cümle	1	1	0	100
Paragrafı İkiye Ayırma	1	1	0	100
Paragrafa Cümle Yerleştirme	1	1	0	100
Paragrafa Ana Düşünce (Ana Fikir)	6	6	0	100
Paragrafta Yardımcı Düşünceler	13	10	3	77
Cümlelerden Paragraf Oluşturma	1	1	0	100
Paragrafın Karşılık Olduğu Soruyu Belirleme	1	1	0	100

	Soru	Doğru	Yanlış	Boş	Net	Başarı
Matematik-1	30	11	1	18	10,75	% 36
Geometri	10	4	0	6	4,00	% 40
TYT Matematik	40	15	1	24	14,75	% 37
Cevap Anahtarı	A BDDCDBBCCAEECEAEEDDEDCBDEECCBADEEACCAEAD					
Cevaplarınız	BD CD d AE E EE D C DE C E					

	S	D	Y	B%
Matematik-1	0	0	0	0
Sayı Kümeleri	2	1	0	50
Birinci dereceden bir bilinmeyenli denklem ve eşitsizliklerin çözüm kümelerini bulur.	2	2	0	100
Sayı kümelerini birbiriyle ilişkilendirir.	4	1	0	25
Kökü ifadeleri içeren denklemleri çözer.	1	1	0	100
Üslü İfadeler ve Denklemler	1	0	0	0
Gerçek hayatta periyodik olarak tekrar eden durumları içeren problemleri çözer.	1	0	1	0
Denklemler ve eşitsizlikler ile ilgili problemler çözer.	11	4	0	36
Merkezi Eğilim ve Yayılım Ölçüleri	1	0	0	0
Kümelerde birleşim, kesişim, fark, tümeleme işlemleri yardımıyla problemler çözer.	2	1	0	50
Fonksiyonlarla ilgili problemler çözer.	1	1	0	100
Gerçek hayat durumlarından doğrusal fonksiyonlarla ifade edilebilenlerin grafik gösterimlerini yapar.	1	0	0	0
Polinomlarla toplama, çıkarma, çarpma ve bölme işlemlerini yapar.	1	0	0	0
n çeşit nesne ile oluşturulabilecek r li dizilişlerin (permütasyonların) kaç farklı şekilde yapılabileceğini hesaplar.	1	0	0	0
Olasılık kavramı ile ilgili uygulamalar yapar.	1	0	0	0
Geometri	0	0	0	0
Dik Üçgen ve Trigonometri	1	1	0	100
İki üçgenin eş olması için gerekli olan asgari koşulları değerlendirir.	1	1	0	100
Üçgenin açılı özellikleri ile ilgili işlemler yapar.	1	0	0	0
İki üçgenin benzer olması için gerekli olan asgari koşulları değerlendirir.	1	0	0	0
Özel dörtgenlerin açılı kenar, köşegen ve alan özelliklerini açıklayarak problemler çözer.	4	2	0	50

	Soru	Doğru	Yanlış	Boş	Net	Başarı
Tarih-1	5	4	1	0	3,75	% 75
Coğrafya-1	5	0	1	4	-0,25	% 0
Felsefe	5	5	0	0	5,00	% 100
Din Kült. ve Ahl. Bil.	5	4	0	1	4,00	% 80
Felsefe (Seçmeli)	5	0	0	5	0,00	% 0
TYT Sosyal	20	13	2	5	12,50	% 63
Cevap Anahtarı	A DAEDBBEDBEBEACDACBDECEBCD					
Cevaplarınız	DAEaB e BEACDAC DE					

	S	D	Y	B%
Tarih-1	0	0	0	0
İlk Çağ'da Başlıca Medeniyet Havzaları	1	1	0	100
İslamiyet'in Türk Devlet ve Toplum Yapısına Etkisi	1	1	0	100
Timar Sistemi	1	1	0	100
Osmanlı Devleti'nde Demokratikleşme Hareketleri	1	0	1	0
Siyasi Alandaki İnkılaplar	1	1	0	100
Coğrafya-1	0	0	0	0
Afetlerin oluşum nedenlerini ve özelliklerini açıklar.	1	0	0	0
Türkiye'deki göçleri sebep ve sonuçları açısından değerlendirir.	1	0	0	0
Jeolojik zamanların özelliklerini tektonik olaylarla ilişkilendirerek açıklar.	1	0	0	0
Harita kullanarak çeşitli coğrafi kriterlerle belirlenmiş bölgelerde bulunan ülkeleri sınıflandırır.	1	0	1	0
Türkiye'de görülen iklim tiplerinin özellikleri hakkında çıkarımlarda bulunur.	1	0	0	0
Felsefe	0	0	0	0
Siyaset felsefesinin konusunu ve problemlerini açıklar.	1	1	0	100
Felsefenin anlamını açıklar.	1	1	0	100
Felsefi düşüncenin özelliklerini açıklar.	1	1	0	100
Felsefi bir görüşü veya argümanı sorgular.	1	1	0	100
Varlık felsefesinin konusunu ve problemlerini açıklar.	1	1	0	100
Din Kült. ve Ahl. Bil.	0	0	0	0
İbadet yükümlülüğü ile ilgili bazı kavramları sınıflandırır.	1	1	0	100
İsim ve sıfatlarının yansımalarıyla Allah'ı tanıır.	1	1	0	100
İslam düşüncesinde itikadi ve siyasi yorumları genel özelliklerine göre sınıflandırır.	1	0	0	0

	Soru	Doğru	Yanlış	Boş	Net	Başarı
Fizik	7	4	1	2	3,75	% 54
Kimya	7	3	2	2	2,50	% 36
Biyoloji	6	1	2	3	0,50	% 8
TYT Fen	20	8	5	7	6,75	% 34
Cevap Anahtarı	A CEAECDCCCBDEEAAACDADB					
Cevaplarınız	EAEbD C BAeC d e D					

	S	D	Y	B%
Fizik	0	0	0	0
Kaldırma Kuvveti	1	0	0	0
Adezyon, Kohezyon, Yüzey Gerilimi ve Kılçallık	1	1	0	100
Kütle, Hacim ve Özkütle	1	1	0	100
Elektrik Devreleri	1	1	0	100
Newton'un Hareket Yasaları	1	0	1	0
Yay Dalgaları	1	1	0	100
Işığın Kırılması	1	0	0	0
Kimya	0	0	0	0
Simyadan Kimyaya	1	1	0	100
Atom Modelleri	1	0	0	0
Güçlü Etkileşimler / Kovalent Bağ	1	1	0	100
Sıvılar	1	0	1	0
Kimyasal Hesaplamalar / Sınırlayıcı Bileşen Hesaplamaları	1	0	1	0
Koligatif Özellikler	1	1	0	100
Asitler ve Bazlar	1	0	0	0
Biyoloji	0	0	0	0
Canlıların yapısını oluşturan organik ve inorganik bileşikleri açıklar.	1	0	1	0
Canlıların sınıflandırılmasında kullanılan kategorileri ve bu kategoriler arasındaki hiyerarşiyi örneklerle açıklar.	1	0	0	0
Hücre sel yapıları ve görevlerini açıklar.	1	0	1	0
Mayozu açıklar.	1	0	0	0
Kalıtımın genel esaslarını açıklar.	1	1	0	100
Canlılardaki beslenme şekillerini örneklerle açıklar.	1	0	0	0

HIZ VE RENK TYT 3

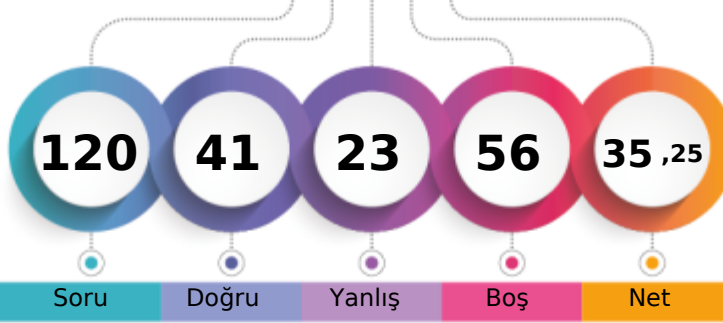

245,768 % 66,97

MANİSA / YUNUSEMRE
KEP AKADEMİ- 11078
BEGÜM OK

1. Öğrenci

Sizin yeriniz
(3440.)

Sonuncu Öğrenci

Soru

Doğru

Yanlış

Boş

Net

Şube

Kurum

İlçe

İl

Genel

Öğrenci Sıra No

5

288

670

765

3440

% 66,97

Sınava Katılan Öğrenci Sayısı

7

370

887

1034

5137

	Soru	Doğru	Yanlış	Boş	Net	Başarı
TYT Türkçe	40	22	5	13	20,75	% 52
Cevap Anahtarı	B	DCDBACBEEADCCBDCBBDEDCBCAEDCDDCCBADEBD				
Cevaplarınız		DCeBAC EA a CC E C A DcCeCCaDAEBD				

	S	D	Y	B%
Türkçe	0	0	0	0
Metne Sözcük Yerleştirme	1	0	1	0
Söz Öbeklerinde Anlam	1	1	0	100
Sözcükler Arası Anlam İlişkileri	1	1	0	100
Cümleyi Yorumlama ve Açıklama	2	2	0	100
İki Cümleyi Birleştirme	1	1	0	100
Ses Bilgisi - Karma	1	0	0	0
Noktalama İşaretleri - Karma	1	0	0	0
Virgül	1	1	0	100
Bitişik ve Ayrı Yazılan Kelimeler	1	1	0	100
Yazım Kuralları - Karma	1	0	0	0
Cümlenin Öğeleri - Karma	1	0	0	0
İsim Tamlamaları	1	0	0	0
Ad Sözcükler - Karma	1	0	0	0
Çekim Ekleri ve Türleri	1	0	1	0
Düşünceyi Geliştirme Yolları	1	1	0	100
Paragrafta Anlatım Akışını Bozan Cümle	1	1	0	100
Paragrafı İkiye Ayırma	1	0	0	0
Paragrafa Cümle Yerleştirme	1	0	0	0
Paragrafa Ana Düşünce (Ana Fikir)	6	3	0	50
Paragrafta Yardımcı Düşünceler	13	9	3	69
Cümlelerden Paragraf Oluşturma	1	0	0	0
Paragrafın Karşılık Olduğu Soruyu Belirleme	1	1	0	100

	Soru	Doğru	Yanlış	Boş	Net	Başarı
Matematik-1	30	10	6	14	8,50	% 28
Geometri	10	0	0	10	0,00	% 0
TYT Matematik	40	10	6	24	8,50	% 21
Cevap Anahtarı	B	DDDBDCCBCCAEEAEEDBDEBDCECEABEDAECACADE				
Cevaplarınız		eDB B aa A Ad E D c CEC a				

	S	D	Y	B%
Matematik-1	0	0	0	0
Sayı Kümeleri	2	1	0	50
Birinci dereceden bir bilinmeyenli denklem ve eşitsizliklerin çözüm kümelerini bulur.	2	0	2	0
Sayı kümelerini birbiriyle ilişkilendirir.	4	2	1	50
Kökü ifadeleri içeren denklemleri çözer.	1	0	0	0
Üslü İfadeler ve Denklemler	1	1	0	100
Gerçek hayatta periyodik olarak tekrar eden durumları içeren problemleri çözer.	1	0	0	0
Denklemler ve eşitsizlikler ile ilgili problemler çözer.	11	4	2	36
Merkezi Eğilim ve Yayılım Ölçüleri	1	0	0	0
Kümelerde birleşim, kesişim, fark, tümele işlemleri yardımıyla problemler çözer.	2	1	0	50
Fonksiyonlarla ilgili problemler çözer.	1	0	0	0
Gerçek hayat durumlarından doğrusal fonksiyonlarla ifade edilebilenlerin grafik gösterimlerini yapar.	1	1	0	100
Polinomlarla toplama, çıkarma, çarpma ve bölme işlemlerini yapar.	1	0	0	0
n çeşit nesne ile oluşturulabilecek r li dizilişlerin (permütasyonların) kaç farklı şekilde yapılabileceğini hesaplar.	1	0	1	0
Olasılık kavramı ile ilgili uygulamalar yapar.	1	0	0	0
Geometri	0	0	0	0
Dik Üçgen ve Trigonometri	1	0	0	0
İki üçgenin eş olması için gerekli olan asgari koşulları değerlendirir.	1	0	0	0
Üçgenin açılı özellikleri ile ilgili işlemler yapar.	1	0	0	0
İki üçgenin benzer olması için gerekli olan asgari koşulları değerlendirir.	1	0	0	0
Özel dörtgenlerin açılı kenar, köşegen ve alan özelliklerini açıklayarak problemler çözer.	4	0	0	0

	Soru	Doğru	Yanlış	Boş	Net	Başarı
Tarih-1	5	0	2	3	-0,50	% 0
Coğrafya-1	5	0	1	4	-0,25	% 0
Felsefe	5	3	2	0	2,50	% 50
Din Kült. ve Ahl. Bil.	5	4	0	1	4,00	% 80
Felsefe (Seçmeli)	5	0	0	5	0,00	% 0
TYT Sosyal	20	7	5	8	5,75	% 29
Cevap Anahtarı	B	ADDBEDBEEBBCDEABDEACBCDCE				
Cevaplarınız		b d e B d Da A DEAC				

	S	D	Y	B%
Tarih-1	0	0	0	0
İlk Çağ'da Başlıca Medeniyet Havzaları	1	0	1	0
İslamiyet'in Türk Devlet ve Toplum Yapısına Etkisi	1	0	0	0
Timar Sistemi	1	0	1	0
Osmanlı Devleti'nde Demokratikleşme Hareketleri	1	0	0	0
Siyasi Alandaki İnkılaplar	1	0	0	0
Coğrafya-1	0	0	0	0
Afetlerin oluşum nedenlerini ve özelliklerini açıklar.	1	0	1	0
Türkiye'deki göçleri sebep ve sonuçları açısından değerlendirir.	1	0	0	0
Jeolojik zamanların özelliklerini tektonik olaylarla ilişkilendirerek açıklar.	1	0	0	0
Harita kullanarak çeşitli coğrafi kriterlerle belirlenmiş bölgelerde bulunan ülkeleri sınıflandırır.	1	0	0	0
Türkiye'de görülen iklim tiplerinin özellikleri hakkında çıkarımlarda bulunur.	1	0	0	0
Felsefe	0	0	0	0
Siyaset felsefesinin konusunu ve problemlerini açıklar.	1	1	0	100
Felsefenin anlamını açıklar.	1	1	0	100
Felsefi düşüncenin özelliklerini açıklar.	1	1	0	100
Felsefi bir görüşü veya argümanı sorgular.	1	0	1	0
Varlık felsefesinin konusunu ve problemlerini açıklar.	1	1	0	100
Din Kült. ve Ahl. Bil.	0	0	0	0
İbadet yükümlülüğü ile ilgili bazı kavramları sınıflandırır.	1	1	0	100
İsim ve sıfatlarının yansımalarıyla Allah'ı tanıır.	1	1	0	100
İslam düşüncesinde itikadi ve siyasi yorumları genel özelliklerine göre sınıflandırır.	1	0	0	0

	Soru	Doğru	Yanlış	Boş	Net	Başarı
Fizik	7	0	5	2	-1,25	% 0
Kimya	7	1	0	6	1,00	% 14
Biyoloji	6	1	2	3	0,50	% 8
TYT Fen	20	2	7	11	0,25	% 1
Cevap Anahtarı	B	EACCDECCDBAEEDAACBD				
Cevaplarınız		ba cbb C e Ca				

	S	D	Y	B%
Fizik	0	0	0	0
Kaldırma Kuvveti	1	0	1	0
Adezyon, Kohezyon, Yüzey Gerilimi ve Kılcallık	1	0	0	0
Kütle, Hacim ve Özkütle	1	0	1	0
Elektrik Devreleri	1	0	1	0
Newton'un Hareket Yasaları	1	0	1	0
Yay Dalgaları	1	0	1	0
Işığın Kırılması	1	0	0	0
Kimya	0	0	0	0
Simyadan Kimyaya	1	1	0	100
Atom Modelleri	1	0	0	0
Güçlü Etkileşimler / Kovalent Bağ	1	0	0	0
Sıvılar	1	0	0	0
Kimyasal Hesaplamalar / Sınırlayıcı Bileşen Hesaplamaları	1	0	0	0
Koligatif Özellikler	1	0	0	0
Asitler ve Bazlar	1	0	0	0
Biyoloji	0	0	0	0
Canlıların yapısını oluşturan organik ve inorganik bileşikleri açıklar.	1	0	0	0
Canlıların sınıflandırılmasında kullanılan kategorileri ve bu kategoriler arasındaki hiyerarşiyi örneklerle açıklar.	1	1	0	100
Hücre sel yapıları ve görevlerini açıklar.	1	0	1	0
Mayozu açıklar.	1	0	0	0
Kalıtımın genel esaslarını açıklar.	1	0	0	0
Canlılardaki beslenme şekillerini örneklerle açıklar.	1	0	1	0

HIZ VE RENK TYT 3



220,435 % 83,08

MANİSA / YUNUSEMRE
KEP AKADEMİ

- 11180
ECE SEKÜ

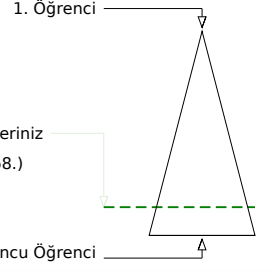
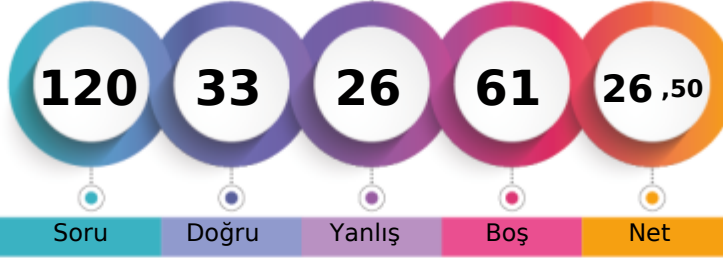

Soru Doğru Yanlış Boş Net

Şube Kurum İlçe İl Genel

Öğrenci Sıra No 7 336 787 903 4268 % 83,08

Sınava Katılan Öğrenci Sayısı 7 370 887 1034 5137

	Soru	Doğru	Yanlış	Boş	Net	Başarı
TYT Türkçe	40	18	14	8	14,50	% 36
Cevap Anahtarı	B	DCDBACBEEADCCBDCBBDEDCBCAEDCDDCCBBAEED				
Cevaplarınız		DCDBAC EAcB eCBBbbbe CAbDcCeDc B abBa				

	S	D	Y	B%
Türkçe	0	0	0	0
Metne Sözcük Yerleştirme	1	1	0	100
Söz Öbeklerinde Anlam	1	1	0	100
Sözcükler Arası Anlam İlişkileri	1	1	0	100
Cümleyi Yorumlama ve Açıklama	2	2	0	100
İki Cümleyi Birleştirme	1	1	0	100
Ses Bilgisi - Karma	1	0	0	0
Noktalama İşaretleri - Karma	1	0	0	0
Virgül	1	1	0	100
Bitişik ve Ayrı Yazılan Kelimeler	1	1	0	100
Yazım Kuralları - Karma	1	0	1	0
Cümlenin Öğeleri - Karma	1	0	1	0
İsim Tamlamaları	1	0	0	0
Ad Söyül Sözcükler - Karma	1	0	0	0
Çekim Ekleri ve Türleri	1	0	0	0
Düşünceyi Geliştirme Yolları	1	1	0	100
Paragrafta Anlatım Akışını Bozan Cümle	1	0	1	0
Paragrafı İkiye Ayırma	1	0	1	0
Paragrafa Cümle Yerleştirme	1	1	0	100
Paragrafa Ana Düşünce (Ana Fikir)	6	2	3	33
Paragrafta Yardımcı Düşünceler	13	6	5	46
Cümlelerden Paragraf Oluşturma	1	0	1	0
Paragrafın Karşılık Olduğu Soruyu Belirleme	1	0	1	0

	Soru	Doğru	Yanlış	Boş	Net	Başarı
Matematik-1	30	3	7	20	1,25	% 4
Geometri	10	0	0	10	0,00	% 0
TYT Matematik	40	3	7	30	1,25	% 3
Cevap Anahtarı	B	DDDBDCCBCCAEEAEEDBDEBDCECEABEDAECACADE				
Cevaplarınız		Dbac e b d BDe				

	S	D	Y	B%
Matematik-1	0	0	0	0
Sayı Kümeleri	2	0	1	0
Birinci dereceden bir bilinmeyenli denklem ve eşitsizliklerin çözüm kümelerini bulur.	2	1	1	50
Sayı kümelerini birbiriyle ilişkilendirir.	4	0	1	0
Köklü ifadeleri içeren denklemleri çözer.	1	0	1	0
Üslü İfadeler ve Denklemler	1	0	0	0
Gerçek hayatta periyodik olarak tekrar eden durumları içeren problemleri çözer.	1	0	0	0
Denklemler ve eşitsizlikler ile ilgili problemler çözer.	11	2	2	18
Merkezî Eğilim ve Yayılım Ölçüleri	1	0	0	0
Kümelerde birleşim, kesişim, fark, tümele işlemleri yardımıyla problemler çözer.	2	0	0	0
Fonksiyonlarla ilgili problemler çözer.	1	0	0	0
Gerçek hayat durumlarından doğrusal fonksiyonlarla ifade edilebilenlerin grafik gösterimlerini yapar.	1	0	1	0
Polinomlarla toplama, çıkarma, çarpma ve bölme işlemlerini yapar.	1	0	0	0
n çeşit nesne ile oluşturulabilecek r li dizilişlerin (permütasyonların) kaç farklı şekilde yapılabileceğini hesaplar.	1	0	0	0
Olasılık kavramı ile ilgili uygulamalar yapar.	1	0	0	0
Geometri	0	0	0	0
Dik Üçgen ve Trigonometri	1	0	0	0
İki üçgenin eş olması için gerekli olan asgari koşulları değerlendirir.	1	0	0	0
Üçgenin açılı özellikleri ile ilgili işlemler yapar.	1	0	0	0
İki üçgenin benzer olması için gerekli olan asgari koşulları değerlendirir.	1	0	0	0
Özel dörtgenlerin açılı kenar, köşegen ve alan özelliklerini açıklayarak problemler çözer.	4	0	0	0

	Soru	Doğru	Yanlış	Boş	Net	Başarı
Tarih-1	5	0	0	5	0,00	% 0
Coğrafya-1	5	0	1	4	-0,25	% 0
Felsefe	5	3	0	2	3,00	% 60
Din Kült. ve Ahl. Bil.	5	1	1	3	0,75	% 15
Felsefe (Seçmeli)	5	0	0	5	0,00	% 0
TYT Sosyal	20	4	2	14	3,50	% 18
Cevap Anahtarı	B	ADDBEDBEEBBCDEABDEACBCDCE				
Cevaplarınız		eB EA e A				

	S	D	Y	B%
Tarih-1	0	0	0	0
İlk Çağ'da Başlıca Medeniyet Havzaları	1	0	0	0
İslamiyet'in Türk Devlet ve Toplum Yapısına Etkisi	1	0	0	0
Timar Sistemi	1	0	0	0
Osmanlı Devleti'nde Demokratikleşme Hareketleri	1	0	0	0
Siyasi Alandaki İnkılaplar	1	0	0	0
Coğrafya-1	0	0	0	0
Afetlerin oluşum nedenlerini ve özelliklerini açıklar.	1	0	0	0
Türkiye'deki göçleri sebep ve sonuçları açısından değerlendirir.	1	0	0	0
Jeolojik zamanların özelliklerini tektonik olaylarla ilişkilendirerek açıklar.	1	0	0	0
Harita kullanarak çeşitli coğrafi kriterlerle belirlenmiş bölgelerde bulunan ülkeleri sınıflandırır.	1	0	1	0
Türkiye'de görülen iklim tiplerinin özellikleri hakkında çıkarımlarda bulunur.	1	0	0	0
Felsefe	0	0	0	0
Siyaset felsefesinin konusunu ve problemlerini açıklar.	1	1	0	100
Felsefenin anlamını açıklar.	1	1	0	100
Felsefi düşüncenin özelliklerini açıklar.	1	1	0	100
Felsefi bir görüşü veya argümanı sorgular.	1	0	0	0
Varlık felsefesinin konusunu ve problemlerini açıklar.	1	0	0	0
Din Kült. ve Ahl. Bil.	0	0	0	0
İbadet yükümlülüğü ile ilgili bazı kavramları sınıflandırır.	1	1	0	100
İsim ve sıfatlarının yansımalarıyla Allah'ı tanıır.	1	0	0	0
İslam düşüncesinde itikadi ve siyasi yorumları genel özelliklerine göre sınıflandırır.	1	0	0	0

	Soru	Doğru	Yanlış	Boş	Net	Başarı
Fizik	7	4	0	3	4,00	% 57
Kimya	7	1	1	5	0,75	% 11
Biyoloji	6	3	2	1	2,50	% 42
TYT Fen	20	8	3	9	7,25	% 36
Cevap Anahtarı	B	EACCDECCDBAEEDAACBD				
Cevaplarınız		EA D C a A bA CcD				

	S	D	Y	B%
Fizik	0	0	0	0
Kaldırma Kuvveti	1	0	0	0
Adezyon, Kohezyon, Yüzey Gerilimi ve Kılçallık	1	1	0	100
Kütle, Hacim ve Özkütle	1	1	0	100
Elektrik Devreleri	1	0	0	0
Newton'un Hareket Yasaları	1	1	0	100
Yay Dalgaları	1	1	0	100
Işığın Kırılması	1	0	0	0
Kimya	0	0	0	0
Sıvıların Kimyasal Yapısı	1	0	1	0
Atom Modelleri	1	0	0	0
Güçlü Etkileşimler / Kovalent Bağ	1	0	0	0
Sıvılar	1	0	0	0
Kimyasal Hesaplamalar / Sınırlayıcı Bileşen Hesaplamaları	1	0	0	0
Koligatif Özellikler	1	0	0	0
Asitler ve Bazlar	1	1	0	100
Biyoloji	0	0	0	0
Canlıların yapısını oluşturan organik ve inorganik bileşikleri açıklar.	1	1	0	100
Canlıların sınıflandırılmasında kullanılan kategorileri ve bu kategoriler arasındaki hiyerarşiyi örneklerle açıklar.	1	1	0	100
Hücre yapısını ve görevlerini açıklar.	1	0	1	0
Mayozu açıklar.	1	0	0	0
Kalıtımın genel esaslarını açıklar.	1	1	0	100
Canlılardaki beslenme şekillerini örneklerle açıklar.	1	0	1	0

HIZ VE RENK TYT 3

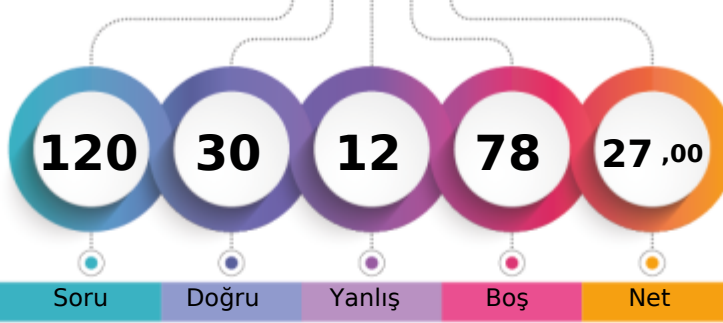

221,363 % 82,73

MANİSA / YUNUSEMRE
KEP AKADEMİ- 0
ECEM ERKİL

1. Öğrenci

Sizin yeriniz
(4250.)

Sonuncu Öğrenci

Genel

Öğrenci Sıra No

Şube

Kurum

İlçe

İl

Genel

Sınava Katılan Öğrenci Sayısı

7

370

887

1034

5137

	Soru	Doğru	Yanlış	Boş	Net	Başarı
TYT Türkçe	40	18	5	17	16,75	% 42
Cevap Anahtarı	B	DCDBACBEEADCCBDCBDEDCBCAEDDCDCBBAEEDB				
Cevaplarınız		DCDBACc EA C B dCcBDEDCBdAa				

	S	D	Y	B%
Türkçe	0	0	0	0
Metne Sözcük Yerleştirme	1	1	0	100
Söz Öbeklerinde Anlam	1	1	0	100
Sözcükler Arası Anlam İlişkileri	1	1	0	100
Cümleyi Yorumlama ve Açıklama	2	2	0	100
İki Cümleyi Birleştirme	1	1	0	100
Ses Bilgisi - Karma	1	0	0	0
Noktalama İşaretleri - Karma	1	0	1	0
Virgül	1	1	0	100
Bitişik ve Ayrı Yazılan Kelimeler	1	1	0	100
Yazım Kuralları - Karma	1	1	0	100
Cümlelerin Öğeleri - Karma	1	0	0	0
İsim Tamlamaları	1	1	0	100
Ad Sözcükler - Karma	1	0	0	0
Çekim Ekleri ve Türleri	1	0	0	0
Düşünceyi Geliştirme Yolları	1	1	0	100
Paragrafta Anlatım Akışını Bozan Cümle	1	0	1	0
Paragrafı İkiye Ayırma	1	1	0	100
Paragrafa Cümle Yerleştirme	1	0	1	0
Paragrafa Ana Düşünce (Ana Fikir)	6	3	0	50
Paragrafta Yardımcı Düşünceler	13	3	1	23
Cümlelerden Paragraf Oluşturma	1	0	1	0
Paragrafın Karşılık Olduğu Soruyu Belirleme	1	0	0	0

	Soru	Doğru	Yanlış	Boş	Net	Başarı
Matematik-1	30	11	6	13	9,50	% 32
Geometri	10	1	1	8	0,75	% 8
TYT Matematik	40	12	7	21	10,25	% 26
Cevap Anahtarı	B	DDDBDCBCCAEAEAEEDBDEBDCCEABEDAEACADE				
Cevaplarınız		DaB BDC d Ac A E D dB cC cEb				

	S	D	Y	B%
Matematik-1	0	0	0	0
Sayı Kümeleri	2	1	0	50
Birinci dereceden bir bilinmeyenli denklem ve eşitsizliklerin çözüm kümelerini bulur.	2	2	0	100
Sayı kümelerini birbiriyle ilişkilendirir.	4	2	1	50
Köklü ifadeleri içeren denklemleri çözer.	1	0	0	0
Üslü İfadeler ve Denklemler	1	1	0	100
Gerçek hayatta periyodik olarak tekrar eden durumları içeren problemleri çözer.	1	0	1	0
Denklemler ve eşitsizlikler ile ilgili problemleri çözer.	11	4	3	36
Merkezi Eğilim ve Yayılım Ölçüleri	1	0	0	0
Kümelerde birleşim, kesişim, fark, tümeleme işlemleri yardımıyla problemleri çözer.	2	1	0	50
Fonksiyonlarla ilgili problemleri çözer.	1	0	0	0
Gerçek hayat durumlarından doğrusal fonksiyonlarla ifade edilebilenlerin grafik gösterimlerini yapar.	1	0	0	0
Polinomlarla toplama, çıkarma, çarpma ve bölme işlemlerini yapar.	1	0	0	0
n çeşit nesne ile oluşturulabilecek r li dizilişlerin (permütasyonların) kaç farklı şekilde yapılabileceğini hesaplar.	1	0	1	0
Olasılık kavramı ile ilgili uygulamalar yapar.	1	0	0	0
Geometri	0	0	0	0
Dik üçgen ve Trigonometri	1	0	1	0
İki üçgenin eş olması için gerekli olan asgari koşulları değerlendirir.	1	1	0	100
Üçgende açı özellikleri ile ilgili işlemler yapar.	1	0	0	0
İki üçgenin benzer olması için gerekli olan asgari koşulları değerlendirir.	1	0	0	0
Özel dörtgenlerin açı, kenar, köşegen ve alan özelliklerini açıklayarak problemleri çözer.	4	0	0	0

	Soru	Doğru	Yanlış	Boş	Net	Başarı
TYT Sosyal	20	0	0	20	0,00	% 0
Cevap Anahtarı	B	ADDBEDBEEBCCDEABDEACBCDCE				
Cevaplarınız						

	S	D	Y	B%
Tarih-1	0	0	0	0
İlk Çağ'da Başlıca Medeniyet Havzaları	1	0	0	0
İslamiyet'in Türk Devlet ve Toplum Yapısına Etkisi	1	0	0	0
Tımar Sistemi	1	0	0	0
Osmanlı Devleti'nde Demokratisleşme Hareketleri	1	0	0	0
Siyasi Alandaki İnkılaplar	1	0	0	0
Coğrafya-1	0	0	0	0
Afetlerin oluşum nedenlerini ve özelliklerini açıklar.	1	0	0	0
Türkiye'deki göçleri sebep ve sonuçları açısından değerlendirir.	1	0	0	0
Jeolojik zamanların özelliklerini tektonik olaylarla ilişkilendirerek açıklar.	1	0	0	0
Harita kullanarak çeşitli coğrafi kriterlerle belirlenmiş bölgelerde bulunan ülkeleri sınıflandırır.	1	0	0	0
Türkiye'de görülen iklim tiplerinin özellikleri hakkında çıkarımlarda bulunur.	1	0	0	0
Felsefe	0	0	0	0
Siyaset felsefesinin konusunu ve problemlerini açıklar.	1	0	0	0
Felsefenin anlamını açıklar.	1	0	0	0
Felsefi düşüncenin özelliklerini açıklar.	1	0	0	0
Felsefi bir görüşü veya argümanı sorgular.	1	0	0	0
Varlık felsefesinin konusunu ve problemlerini açıklar.	1	0	0	0
Din Küt. ve Ahl. Bil.	0	0	0	0
İbadet yükümlülüğü ile ilgili bazı kavramları sınıflandırır.	1	0	0	0
İsim ve sıfatlarının yansımalarıyla Allah'ı tanıır.	1	0	0	0
İslam düşüncesinde itikadi ve siyasi yorumları genel özelliklerine göre sınıflandırır.	1	0	0	0
Rüm suresi 18-27. ayetlerde verilen mesajları değerlendirir.	1	0	0	0
İslam inancında iman mahiyetini araştırır.	1	0	0	0
Felsefe (Seçmeli)	0	0	0	0
Bilim felsefesinin konusunu ve problemlerini açıklar.	1	0	0	0
Din felsefesinin konusunu ve sorularını açıklar.	1	0	0	0
Siyaset felsefesinin konusunu ve problemlerini açıklar.	1	0	0	0
Sanat felsefesinin konusunu ve problemlerini açıklar.	1	0	0	0
Varlık felsefesinin konusunu ve problemlerini açıklar.	1	0	0	0

	Soru	Doğru	Yanlış	Boş	Net	Başarı
TYT Fen	20	0	0	20	0,00	% 0
Cevap Anahtarı	B	EACCDECCDBAEEEDAACBD				
Cevaplarınız						

	S	D	Y	B%
Fizik	0	0	0	0
Kaldırma Kuvveti	1	0	0	0
Adezyon, Kohezyon, Yüzey Gerilimi ve Kılcalık	1	0	0	0
Kütle, Hacim ve Özkütle	1	0	0	0
Elektrik Devreleri	1	0	0	0
Newton'un Hareket Yasaları	1	0	0	0
Yay Dalgaları	1	0	0	0
Işığın Kırılması	1	0	0	0
Kimya	0	0	0	0
Simyadan Kimyaya	1	0	0	0
Atom Modelleri	1	0	0	0
Güçlü Etkileşimler / Kovalent Bağ	1	0	0	0
Sıvılar	1	0	0	0
Kimyasal Hesaplamalar / Sınırlayıcı Bileşen Hesaplamaları	1	0	0	0
Koligatif Özellikler	1	0	0	0
Asitler ve Bazlar	1	0	0	0
Biyoloji	0	0	0	0
Canlıların yapısını oluşturan organik ve inorganik bileşikleri açıklar.	1	0	0	0
Canlıların sınıflandırılmasında kullanılan kategorileri ve bu kategoriler arasındaki hiyerarşiyi örneklerle açıklar.	1	0	0	0
Hücre sel yapılı ve görevlerini açıklar.	1	0	0	0
Mayozu açıklar.	1	0	0	0
Kalıtımın genel esaslarını açıklar.	1	0	0	0
Canlılardaki beslenme şekillerini örneklerle açıklar.	1	0	0	0

HIZ VE RENK TYT 3



378,853

%

2,02

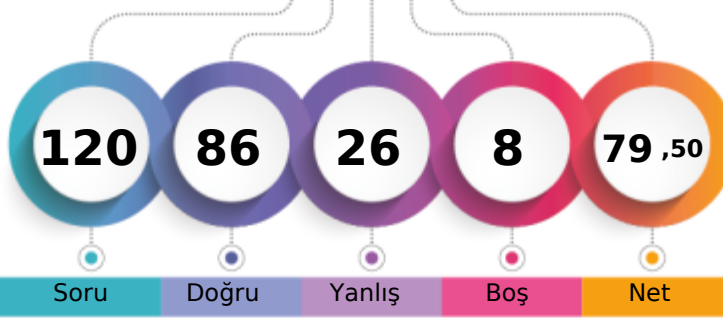
MANİSA / YUNUSEMRE
KEP AKADEMİ- 1933
EGE ARIN GÜRLER

1. Öğrenci

Sizin yeriniz
(104.)

Sonuncu Öğrenci

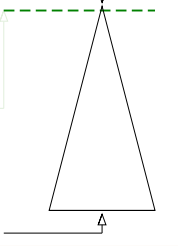

Soru

Doğru

Yanlış

Boş

Net

Şube

Kurum

İlçe

İl

Genel

Öğrenci Sıra No

1

28

57

59

104

% 2,02

Sınava Katılan Öğrenci Sayısı

7

370

887

1034

5137

		Soru	Doğru	Yanlış	Boş	Net	Başarı
TYT Türkçe		40	31	9	0	28,75	% 72
Cevap Anahtarı	A	DBDCCAEBAECDDBCCDBBCEDCBEACDCDEBDCDDDBA					
Cevaplarınız		DBDdCAccAECDDBCCaDaBCEDeBaACDCDEBDCeDDdA					

	S	D	Y	B%
Türkçe	0	0	0	0
Metne Sözcük Yerleştirme	1	1	0	100
Söz Öbeklerinde Anlam	1	1	0	100
Sözcükler Arası Anlam İlişkileri	1	1	0	100
Cümleyi Yorumlama ve Açıklama	2	1	1	50
İki Cümleyi Birleştirme	1	1	0	100
Ses Bilgisi - Karma	1	0	1	0
Noktalama İşaretleri - Karma	1	0	1	0
Virgül	1	1	0	100
Bitişik ve Ayrı Yazılan Kelimeler	1	1	0	100
Yazım Kuralları - Karma	1	1	0	100
Cümlelerin Öğeleri - Karma	1	1	0	100
İsim Tamlamaları	1	1	0	100
Ad Sözcükler - Karma	1	1	0	100
Çekim Ekleri ve Türleri	1	1	0	100
Düşünceyi Geliştirme Yolları	1	1	0	100
Paragrafta Anlatım Akışını Bozan Cümle	1	0	1	0
Paragrafı İkiye Ayırma	1	1	0	100
Paragrafa Cümle Yerleştirme	1	0	1	0
Paragrafa Ana Düşünce (Ana Fikir)	6	6	0	100
Paragrafta Yardımcı Düşünceler	13	10	3	77
Cümlelerden Paragraf Oluşturma	1	0	1	0
Paragrafın Karşılık Olduğu Soruyu Belirleme	1	1	0	100

		Soru	Doğru	Yanlış	Boş	Net	Başarı
Matematik-1		30	17	5	8	15,75	% 53
Geometri		10	8	2	0	7,50	% 75
TYT Matematik		40	25	7	8	23,25	% 58
Cevap Anahtarı	A	BDDDCDBBCCAEECEAEEDDEDCBDEECCBADEEACCAEAD					
Cevaplarınız		BD DC B dbAE E BEEaED BDcECa DEEACCbEaE					

	S	D	Y	B%
Matematik-1	0	0	0	0
Sayı Kümeleri	2	1	0	50
Birinci dereceden bir bilinmeyenli denklem ve eşitsizliklerin çözüm kümelerini bulur.	2	2	0	100
Sayı kümelerini birbiriyle ilişkilendirir.	4	2	1	50
Köklü ifadeleri içeren denklemleri çözer.	1	0	0	0
Üslü İfadeler ve Denklemler	1	1	0	100
Gerçek hayatta periyodik olarak tekrar eden durumları içeren problemleri çözer.	1	0	1	0
Denklemler ve eşitsizlikler ile ilgili problemler çözer.	11	8	1	73
Merkezi Eğilim ve Yayılım Ölçüleri	1	0	0	0
Kümelerde birleşim, kesişim, fark, tümele işlemleri yardımıyla problemler çözer.	2	2	0	100
Fonksiyonlarla ilgili problemler çözer.	1	1	0	100
Gerçek hayat durumlarından doğrusal fonksiyonlarla ifade edilebilenlerin grafik gösterimlerini yapar.	1	0	0	0
Polinomlarla toplama, çıkarma, çarpma ve bölme işlemlerini yapar.	1	0	1	0
n çeşit nesne ile oluşturulabilecek r li dizilişlerin (permütasyonların) kaç farklı şekilde yapılabileceğini hesaplar.	1	0	1	0
Olasılık kavramı ile ilgili uygulamalar yapar.	1	0	0	0
Geometri	0	0	0	0
Dik Üçgen ve Trigonometri	1	1	0	100
İki üçgenin eş olması için gerekli olan asgari koşulları değerlendirir.	1	1	0	100
Üçgenin açısı özellikleri ile ilgili işlemler yapar.	1	1	0	100
İki üçgenin benzer olması için gerekli olan asgari koşulları değerlendirir.	1	1	0	100
Özel dörtgenlerin açısı, kenar, köşegen ve alan özelliklerini açıklayarak problemler çözer.	4	3	1	75

		Soru	Doğru	Yanlış	Boş	Net	Başarı
Tarih-1		5	3	2	0	2,50	% 50
Coğrafya-1		5	4	1	0	3,75	% 75
Felsefe		5	4	1	0	3,75	% 75
Din Kült. ve Ahl. Bil.		5	5	0	0	5,00	% 100
Felsefe (Seçmeli)		5	0	0	5	0,00	% 0
TYT Sosyal		20	16	4	0	15,00	% 75
Cevap Anahtarı	A	DAEDBBEDBEAEACDABDECEBCD					
Cevaplarınız		eAcDBeEDBEAEACcACBDE					

	S	D	Y	B%
Tarih-1	0	0	0	0
İlk Çağ'da Başlıca Medeniyet Havzaları	1	0	1	0
İslamiyet'in Türk Devlet ve Toplum Yapısına Etkisi	1	1	0	100
Timar Sistemi	1	0	1	0
Osmanlı Devleti'nde Demokratikleşme Hareketleri	1	1	0	100
Siyasi Alandaki İnkılaplar	1	1	0	100
Coğrafya-1	0	0	0	0
Afetlerin oluşum nedenlerini ve özelliklerini açıklar.	1	0	1	0
Türkiye'deki göçleri sebep ve sonuçları açısından değerlendirir.	1	1	0	100
Jeolojik zamanların özelliklerini tektonik olaylarla ilişkilendirerek açıklar.	1	1	0	100
Harita kullanarak çeşitli coğrafi kriterlerle belirlenmiş bölgelerde bulunan ülkeleri sınıflandırır.	1	1	0	100
Türkiye'de görülen iklim tiplerinin özellikleri hakkında çıkarımlarda bulunur.	1	1	0	100
Felsefe	0	0	0	0
Siyaset felsefesinin konusunu ve problemlerini açıklar.	1	1	0	100
Felsefenin anlamını açıklar.	1	1	0	100
Felsefi düşüncenin özelliklerini açıklar.	1	1	0	100
Felsefi bir görüşü veya argümanı sorgular.	1	1	0	100
Varlık felsefesinin konusunu ve problemlerini açıklar.	1	0	1	0
Din Kült. ve Ahl. Bil.	0	0	0	0
İbadet yükümlülüğü ile ilgili bazı kavramları sınıflandırır.	1	1	0	100
İsim ve sıfatlarının yansımalarıyla Allah'ı tanıır.	1	1	0	100
İslam düşüncesinde itikadi ve siyasi yorumları genel özelliklerine göre sınıflandırır.	1	1	0	100

		Soru	Doğru	Yanlış	Boş	Net	Başarı
Fizik		7	5	2	0	4,50	% 64
Kimya		7	6	1	0	5,75	% 82
Biyoloji		6	3	3	0	2,25	% 38
TYT Fen		20	14	6	0	12,50	% 63
Cevap Anahtarı	A	CEAECDCCBDEEAACDADB					
Cevaplarınız		CEAcCDdCCBDCeAdCdbDa					

	S	D	Y	B%
Fizik	0	0	0	0
Kaldırma Kuvveti	1	1	0	100
Adezyon, Kohezyon, Yüzey Gerilimi ve Kılçallık	1	1	0	100
Kütle, Hacim ve Özkütle	1	1	0	100
Elektrik Devreleri	1	0	1	0
Newton'un Hareket Yasaları	1	1	0	100
Yay Dalgaları	1	1	0	100
Işığın Kırılması	1	0	1	0
Kimya	0	0	0	0
Simyadan Kimyaya	1	1	0	100
Atom Modelleri	1	1	0	100
Güçlü Etkileşimler / Kovalent Bağ	1	1	0	100
Sıvılar	1	1	0	100
Kimyasal Hesaplamalar / Sınırlayıcı Bileşen Hesaplamaları	1	0	1	0
Koligatif Özellikler	1	1	0	100
Asitler ve Bazlar	1	1	0	100
Biyoloji	0	0	0	0
Canlıların yapısını oluşturan organik ve inorganik bileşikleri açıklar.	1	0	1	0
Canlıların sınıflandırılmasında kullanılan kategorileri ve bu kategoriler arasındaki hiyerarşiyi örneklerle açıklar.	1	1	0	100
Hücre sel yapıları ve görevlerini açıklar.	1	1	0	100
Mayozu açıklar.	1	0	1	0
Kalıtımın genel esaslarını açıklar.	1	1	0	100
Canlılardaki beslenme şekillerini örneklerle açıklar.	1	0	1	0

HIZ VE RENK TYT 3

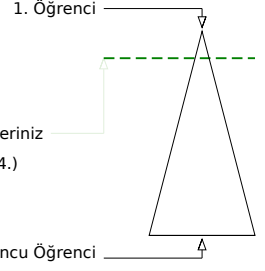
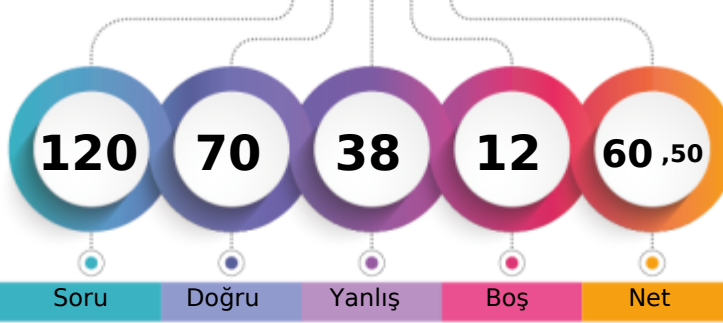

321,923 % 12,73

MANİSA / YUNUSEMRE
KEP AKADEMİ- 11163
EMİRHAN ATILMIŞ

Soru Doğru Yanlış Boş Net

Şube Kurum İlçe İl Genel

Öğrenci Sıra No 4 119 251 265 654 % 12,73

Sınava Katılan Öğrenci Sayısı 7 370 887 1034 5137

	Soru	Doğru	Yanlış	Boş	Net	Başarı
TYT Türkçe	40	27	13	0	23,75	% 59
Cevap Anahtarı	B	DCDBACBEEADCCBDCBBDEDCBCAEDCDDCCBDAEBD				
Cevaplarınız		DdDBcCcEaADdCcDCCeaeEDCBaAaaCDCCBDAEBa				

	S	D	Y	B%
Türkçe	0	0	0	0
Metne Sözcük Yerleştirme	1	1	0	100
Söz Öbeklerinde Anlam	1	1	0	100
Sözcükler Arası Anlam İlişkileri	1	1	0	100
Cümleyi Yorumlama ve Açıklama	2	0	2	0
İki Cümleyi Birleştirme	1	1	0	100
Ses Bilgisi - Karma	1	1	0	100
Noktalama İşaretleri - Karma	1	0	1	0
Virgül	1	1	0	100
Bitişik ve Ayrı Yazılan Kelimeler	1	0	1	0
Yazım Kuralları - Karma	1	0	1	0
Cümlenin Öğeleri - Karma	1	1	0	100
İsim Tamlamaları	1	0	1	0
Ad Sözcükleri - Karma	1	1	0	100
Çekim Ekleri ve Türleri	1	1	0	100
Düşünceyi Geliştirme Yolları	1	1	0	100
Paragrafta Anlatım Akışını Bozan Cümle	1	1	0	100
Paragrafı İkiye Ayırma	1	0	1	0
Paragrafa Cümle Yerleştirme	1	0	1	0
Paragrafa Ana Düşünce (Ana Fikir)	6	5	1	83
Paragrafta Yardımcı Düşünceler	13	10	3	77
Cümlelerden Paragraf Oluşturma	1	0	1	0
Paragrafın Karşılık Olduğu Soruyu Belirleme	1	1	0	100

	Soru	Doğru	Yanlış	Boş	Net	Başarı
Matematik-1	30	13	7	10	11,25	% 38
Geometri	10	7	1	2	6,75	% 68
TYT Matematik	40	20	8	12	18,00	% 45
Cevap Anahtarı	B	DDBDBCCBCCAEEAEEDBDEBDCCEABEDAECACADE				
Cevaplarınız		DDBDB C d AbbbEEEBb E E daEDA CcCA E				

	S	D	Y	B%
Matematik-1	0	0	0	0
Sayı Kümeleri	2	1	0	50
Birinci dereceden bir bilinmeyenli denklem ve eşitsizliklerin çözüm kümelerini bulur.	2	2	0	100
Sayı kümelerini birbiriyle ilişkilendirir.	4	2	0	50
Köklü ifadeleri içeren denklemleri çözer.	1	1	0	100
Üslü İfadeler ve Denklemler	1	1	0	100
Gerçek hayatta periyodik olarak tekrar eden durumları içeren problemleri çözer.	1	0	1	0
Denklemler ve eşitsizlikler ile ilgili problemler çözer.	11	4	3	36
Merkezi Eğilim ve Yayılım Ölçüleri	1	0	0	0
Kümelerde birleşim, kesişim, fark, tümele işlemleri yardımıyla problemler çözer.	2	1	1	50
Fonksiyonlarla ilgili problemler çözer.	1	1	0	100
Gerçek hayat durumlarından doğrusal fonksiyonlarla ifade edilebilenlerin grafik gösterimlerini yapar.	1	0	0	0
Polinomlarla toplama, çıkarma, çarpma ve bölme işlemlerini yapar.	1	0	0	0
n çeşit nesne ile oluşturulabilecek r li dizilişlerin (permütasyonların) kaç farklı şekilde yapılabileceğini hesaplar.	1	0	1	0
Olasılık kavramı ile ilgili uygulamalar yapar.	1	0	1	0
Geometri	0	0	0	0
Dik Üçgen ve Trigonometri	1	1	0	100
İki üçgenin eş olması için gerekli olan asgari koşulları değerlendirir.	1	1	0	100
Üçgenin açılı özellikleri ile ilgili işlemler yapar.	1	0	0	0
İki üçgenin benzer olması için gerekli olan asgari koşulları değerlendirir.	1	1	0	100
Özel dörtgenlerin açılı kenar, köşegen ve alan özelliklerini açıklayarak problemler çözer.	4	3	1	75

	Soru	Doğru	Yanlış	Boş	Net	Başarı
Tarih-1	5	3	2	0	2,50	% 50
Coğrafya-1	5	4	1	0	3,75	% 75
Felsefe	5	4	1	0	3,75	% 75
Din Kült. ve Ahl. Bil.	5	2	3	0	1,25	% 25
Felsefe (Seçmeli)	5	0	0	5	0,00	% 0
TYT Sosyal	20	13	7	0	11,25	% 56
Cevap Anahtarı	B	ADDBEDBEEBBCDEABDEACBCDCE				
Cevaplarınız		AbeBEeBEEBCCeEABDcCe				

	S	D	Y	B%
Tarih-1	0	0	0	0
İlk Çağ'da Başlıca Medeniyet Havzaları	1	0	1	0
İslamiyet'in Türk Devlet ve Toplum Yapısına Etkisi	1	1	0	100
Timar Sistemi	1	1	0	100
Osmanlı Devleti'nde Demokratikleşme Hareketleri	1	0	1	0
Siyasi Alandaki İnkılaplar	1	1	0	100
Coğrafya-1	0	0	0	0
Afetlerin oluşum nedenlerini ve özelliklerini açıklar.	1	1	0	100
Türkiye'deki göçleri sebep ve sonuçları açısından değerlendirir.	1	1	0	100
Jeolojik zamanların özelliklerini teknik olaylarla ilişkilendirerek açıklar.	1	0	1	0
Harita kullanarak çeşitli coğrafi kriterlerle belirlenmiş bölgelerde bulunan ülkeleri sınıflandırır.	1	1	0	100
Türkiye'de görülen iklim tiplerinin özellikleri hakkında çıkarımlarda bulunur.	1	1	0	100
Felsefe	0	0	0	0
Siyaset felsefesinin konusunu ve problemlerini açıklar.	1	1	0	100
Felsefenin anlamını açıklar.	1	1	0	100
Felsefi düşüncenin özelliklerini açıklar.	1	1	0	100
Felsefi bir görüşü veya argümanı sorgular.	1	1	0	100
Varlık felsefesinin konusunu ve problemlerini açıklar.	1	0	1	0
Din Kült. ve Ahl. Bil.	0	0	0	0
İbadet yükümlülüğü ile ilgili bazı kavramları sınıflandırır.	1	0	1	0
İsim ve sıfatlarının yansımalarıyla Allah'ı tanıır.	1	0	1	0
İslam düşüncesinde itikadi ve siyasi yorumları genel özelliklerine göre sınıflandırır.	1	1	0	100

	Soru	Doğru	Yanlış	Boş	Net	Başarı
Fizik	7	4	3	0	3,25	% 46
Kimya	7	4	3	0	3,25	% 46
Biyoloji	6	2	4	0	1,00	% 17
TYT Fen	20	10	10	0	7,50	% 38
Cevap Anahtarı	B	EACCDECCDBAEEDAACBD				
Cevaplarınız		EeCbeECeCadAEeEAbCab				

	S	D	Y	B%
Fizik	0	0	0	0
Kaldırma Kuvveti	1	1	0	100
Adezyon, Kohezyon, Yüzey Gerilimi ve Kılcalılık	1	1	0	100
Kütle, Hacim ve Özkütle	1	0	1	0
Elektrik Devreleri	1	1	0	100
Newton'un Hareket Yasaları	1	1	0	100
Yay Dalgaları	1	0	1	0
Işığın Kırılması	1	0	1	0
Kimya	0	0	0	0
Simyadan Kimyaya	1	1	0	100
Atom Modelleri	1	0	1	0
Güçlü Etkileşimler / Kovalent Bağ	1	0	1	0
Sıvılar	1	0	1	0
Kimyasal Hesaplamalar / Sınırlayıcı Bileşen Hesaplamaları	1	1	0	100
Koligatif Özellikler	1	1	0	100
Asitler ve Bazlar	1	1	0	100
Biyoloji	0	0	0	0
Canlıların yapısını oluşturan organik ve inorganik bileşikleri açıklar.	1	1	0	100
Canlıların sınıflandırılmasında kullanılan kategorileri ve bu kategoriler arasındaki hiyerarşiyi örneklerle açıklar.	1	1	0	100
Hücre sel yapıları ve görevlerini açıklar.	1	0	1	0
Mayozu açıklar.	1	0	1	0
Kalıtımın genel esaslarını açıklar.	1	0	1	0
Canlılardaki beslenme şekillerini örneklerle açıklar.	1	0	1	0

HIZ VE RENK TYT 3



332,103

%

9,81

MANİSA / YUNUSEMRE
KEP AKADEMİ

- 0
İLTERİŞ KIRKPINAR

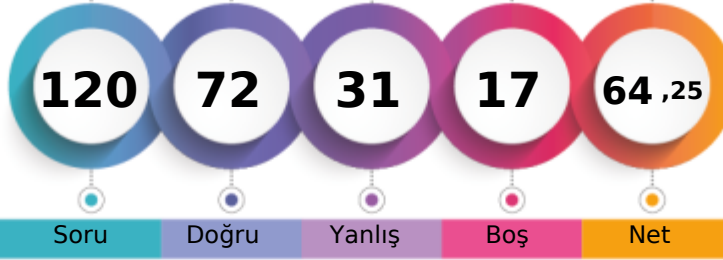

1. Öğrenci

Sizin yeriniz
(504.)

Sonuncu Öğrenci

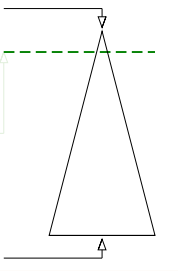

Soru Doğru Yanlış Boş Net

Şube Kurum İlçe İl Genel

Öğrenci Sıra No 3 100 211 223 504 % 9,81

Sınava Katılan Öğrenci Sayısı 7 370 887 1034 5137

	Soru	Doğru	Yanlış	Boş	Net	Başarı
TYT Türkçe	40	33	7	0	31,25	% 78
Cevap Anahtarı	B	DCDBACBEEADCCBDCBBDEDCBCAEDDCDCCDBAEDBD				
Cevaplarınız		DCDBACBEEADeCBcCCBBDEdbBCAaAaDCDCCDBeaEBD				

	S	D	Y	B%
Türkçe	0	0	0	0
Metne Sözcük Yerleştirme	1	1	0	100
Söz Öbeklerinde Anlam	1	1	0	100
Sözcükler Arası Anlam İlişkileri	1	1	0	100
Cümleyi Yorumlama ve Açıklama	2	2	0	100
İki Cümleyi Birleştirme	1	1	0	100
Ses Bilgisi - Karma	1	1	0	100
Noktalama İşaretleri - Karma	1	1	0	100
Virgül	1	1	0	100
Bitişik ve Ayrı Yazılan Kelimeler	1	1	0	100
Yazım Kuralları - Karma	1	0	1	0
Cümlenin Öğeleri - Karma	1	1	0	100
İsim Tamlamaları	1	1	0	100
Ad Söyül Sözcükler - Karma	1	0	1	0
Çekim Ekleri ve Türleri	1	1	0	100
Düşünceyi Geliştirme Yolları	1	1	0	100
Paragrafta Anlatım Akışını Bozan Cümle	1	1	0	100
Paragrafı İkiye Ayırma	1	1	0	100
Paragrafa Cümle Yerleştirme	1	1	0	100
Paragrafa Ana Düşünce (Ana Fikir)	6	5	1	83
Paragrafta Yardımcı Düşünceler	13	10	3	77
Cümlelerden Paragraf Oluşturma	1	0	1	0
Paragrafın Karşılık Olduğu Soruyu Belirleme	1	1	0	100

	Soru	Doğru	Yanlış	Boş	Net	Başarı
Matematik-1	30	15	7	8	13,25	% 44
Geometri	10	3	1	6	2,75	% 28
TYT Matematik	40	18	8	14	16,00	% 40
Cevap Anahtarı	B	DDBDBCCBCCAEEAEAEEDBDEBDCECEABEDAEACADE				
Cevaplarınız		DDBDB CCBd bE ddEE dDCEC dcED cC				

	S	D	Y	B%
Matematik-1	0	0	0	0
Sayı Kümeleri	2	2	0	100
Birinci dereceden bir bilinmeyenli denklem ve eşitsizliklerin çözüm kümelerini bulur.	2	2	0	100
Sayı kümelerini birbiriyle ilişkilendirir.	4	2	1	50
Kökü ifadeleri içeren denklemleri çözer.	1	1	0	100
Üslü İfadeler ve Denklemler	1	1	0	100
Gerçek hayatta periyodik olarak tekrar eden durumları içeren problemleri çözer.	1	0	1	0
Denklemler ve eşitsizlikler ile ilgili problemler çözer.	11	5	3	45
Merkezi Eğilim ve Yayılım Ölçüleri	1	0	0	0
Kümelerde birleşim, kesişim, fark, tümeleme işlemleri yardımıyla problemler çözer.	2	0	0	0
Fonksiyonlarla ilgili problemler çözer.	1	1	0	100
Gerçek hayat durumlarından doğrusal fonksiyonlarla ifade edilebilenlerin grafik gösterimlerini yapar.	1	1	0	100
Polinomlarla toplama, çıkarma, çarpma ve bölme işlemlerini yapar.	1	0	0	0
n çeşit nesne ile oluşturulabilecek r li dizilişlerin (permütasyonların) kaç farklı şekilde yapılabileceğini hesaplar.	1	0	1	0
Olasılık kavramı ile ilgili uygulamalar yapar.	1	0	1	0
Geometri	0	0	0	0
Dik Üçgen ve Trigonometri	1	1	0	100
İki üçgenin eş olması için gerekli olan asgari koşulları değerlendirir.	1	1	0	100
Üçgenin açısı özellikleri ile ilgili işlemler yapar.	1	0	1	0
İki üçgenin benzer olması için gerekli olan asgari koşulları değerlendirir.	1	0	0	0
Özel dörtgenlerin açısı, kenar, köşegen ve alan özelliklerini açıklayarak problemler çözer.	4	1	0	25

	Soru	Doğru	Yanlış	Boş	Net	Başarı
Tarih-1	5	3	2	0	2,50	% 50
Coğrafya-1	5	4	1	0	3,75	% 75
Felsefe	5	4	1	0	3,75	% 75
Din Kült. ve Ahl. Bil.	5	4	1	0	3,75	% 75
Felsefe (Seçmeli)	5	0	0	5	0,00	% 0
TYT Sosyal	20	15	5	0	13,75	% 69
Cevap Anahtarı	B	ADDBEDBEEBCCDEABDEACBCDCE				
Cevaplarınız		ADeaEdcEEBBcEAdDEAC				

	S	D	Y	B%
Tarih-1	0	0	0	0
İlk Çağ'da Başlıca Medeniyet Havzaları	1	0	1	0
İslamiyet'in Türk Devlet ve Toplum Yapısına Etkisi	1	1	0	100
Timar Sistemi	1	1	0	100
Osmanlı Devleti'nde Demokratikleşme Hareketleri	1	1	0	100
Siyasi Alandaki İnkılaplar	1	0	1	0
Coğrafya-1	0	0	0	0
Afetlerin oluşum nedenlerini ve özelliklerini açıklar.	1	0	1	0
Türkiye'deki göçleri sebep ve sonuçları açısından değerlendirir.	1	1	0	100
Jeolojik zamanların özelliklerini tektonik olaylarla ilişkilendirerek açıklar.	1	1	0	100
Harita kullanarak çeşitli coğrafi kriterlerle belirlenmiş bölgelerde bulunan ülkeleri sınıflandırır.	1	1	0	100
Türkiye'de görülen iklim tiplerinin özellikleri hakkında çıkarımlarda bulunur.	1	1	0	100
Felsefe	0	0	0	0
Siyaset felsefesinin konusunu ve problemlerini açıklar.	1	1	0	100
Felsefenin anlamını açıklar.	1	1	0	100
Felsefi düşüncenin özelliklerini açıklar.	1	1	0	100
Felsefi bir görüşü veya argümanı sorgular.	1	1	0	100
Varlık felsefesinin konusunu ve problemlerini açıklar.	1	0	1	0
Din Kült. ve Ahl. Bil.	0	0	0	0
İbadet yükümlülüğü ile ilgili bazı kavramları sınıflandırır.	1	1	0	100
İsim ve sıfatlarının yansımalarıyla Allah'ı tanıır.	1	1	0	100
İslam düşüncesinde itikadi ve siyasi yorumları genel özelliklerine göre sınıflandırır.	1	0	1	0

	Soru	Doğru	Yanlış	Boş	Net	Başarı
Fizik	7	2	3	2	1,25	% 18
Kimya	7	1	5	1	-0,25	% 0
Biyoloji	6	3	3	0	2,25	% 38
TYT Fen	20	6	11	3	3,25	% 16
Cevap Anahtarı	B	EACCDECCDBAEEEDAACBD				
Cevaplarınız		dA cEdbd cbcEeAACca				

	S	D	Y	B%
Fizik	0	0	0	0
Kaldırma Kuvveti	1	0	0	0
Adezyon, Kohezyon, Yüzey Gerilimi ve Kılçallık	1	0	1	0
Kütle, Hacim ve Özkütle	1	1	0	100
Elektrik Devreleri	1	1	0	100
Newton'un Hareket Yasaları	1	0	1	0
Yay Dalgaları	1	0	1	0
Işığın Kırılması	1	0	0	0
Kimya	0	0	0	0
Simyadan Kimyaya	1	0	1	0
Atom Modelleri	1	0	1	0
Güçlü Etkileşimler / Kovalent Bağ	1	0	1	0
Sıvılar	1	0	0	0
Kimyasal Hesaplamalar / Sınırlayıcı Bileşen Hesaplamaları	1	0	1	0
Koligatif Özellikler	1	1	0	100
Astirler ve Bazılar	1	0	1	0
Biyoloji	0	0	0	0
Canlıların yapısını oluşturan organik ve inorganik bileşikleri açıklar.	1	1	0	100
Canlıların sınıflandırılmasında kullanılan kategorileri ve bu kategoriler arasındaki hiyerarşiyi örneklerle açıklar.	1	1	0	100
Hücre sel yapıları ve görevlerini açıklar.	1	0	1	0
Mayozu açıklar.	1	1	0	100
Kalıtımın genel esaslarını açıklar.	1	0	1	0
Canlılardaki beslenme şekillerini örneklerle açıklar.	1	0	1	0

HIZ VE RENK TYT 3



354,835 % 4,69

MANİSA / YUNUSEMRE
KEP AKADEMİ

-M - 17013
AHMET KAHRAMANLAR

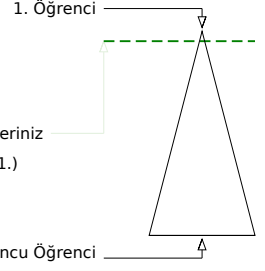
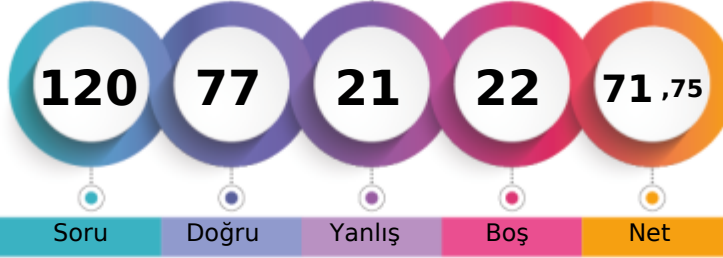

	Şube	Kurum	İlçe	İl	Genel
Öğrenci Sıra No	8	57	119	125	241 % 4,69
Sınava Katılan Öğrenci Sayısı	65	370	887	1034	5137

	Soru	Doğru	Yanlış	Boş	Net	Başarı
TYT Türkçe	40	34	4	2	33,00	% 83
Cevap Anahtarı	A DBDCCAEBAE CDBDCCDBBCEDCBEACDCDEBDCDDDBA					
Cevaplarınız	DBDCCA cAE DBDCCDBBCEDeBaACaCdeBDCDDDBA					

	S	D	Y	B%
Türkçe	0	0	0	0
Metne Sözcük Yerleştirme	1	1	0	100
Söz Öbeklerinde Anlam	1	1	0	100
Sözcükler Arası Anlam İlişkileri	1	1	0	100
Cümleyi Yorumlama ve Açıklama	2	2	0	100
İki Cümleyi Birleştirme	1	1	0	100
Ses Bilgisi - Karma	1	0	0	0
Noktalama İşaretleri - Karma	1	0	1	0
Virgül	1	1	0	100
Bitişik ve Ayrı Yazılan Kelimeler	1	1	0	100
Yazım Kuralları - Karma	1	0	0	0
Cümlelerin Öğeleri - Karma	1	1	0	100
İsim Tamlamaları	1	1	0	100
Ad Sözlü Sözcükler - Karma	1	1	0	100
Çekim Ekleri ve Türleri	1	1	0	100
Düşünceyi Geliştirme Yolları	1	1	0	100
Paragrafta Anlatım Akışını Bozan Cümle	1	1	0	100
Paragrafı İkiye Ayırma	1	1	0	100
Paragrafa Cümle Yerleştirme	1	1	0	100
Paragrafa Ana Düşünce (Ana Fikir)	6	6	0	100
Paragrafta Yardımcı Düşünceler	13	11	2	85
Cümlelerden Paragraf Oluşturma	1	0	1	0
Paragrafın Karşılık Olduğu Soruyu Belirleme	1	1	0	100

	Soru	Doğru	Yanlış	Boş	Net	Başarı
Matematik-1	30	15	8	7	13,00	% 43
Geometri	10	4	1	5	3,75	% 38
TYT Matematik	40	19	9	12	16,75	% 42
Cevap Anahtarı	A BDDDCDBBCCAEECEAEEDDEDCBDEEECBADDEEACCAEAD					
Cevaplarınız	BD DCDa dCAE d d EEc DbBDcECe DE Cd E					

	S	D	Y	B%
Matematik-1	0	0	0	0
Sayı Kümeleri	2	1	0	50
Birinci dereceden bir bilinmeyenli denklem ve eşitsizliklerin çözüm kümelerini bulur.	2	2	0	100
Sayı kümelerini birbiriyle ilişkilendirir.	4	3	0	75
Köklü ifadeleri içeren denklemleri çözer.	1	1	0	100
Üslü İfadeler ve Denklemler	1	0	1	0
Gerçek hayatta periyodik olarak tekrar eden durumları içeren problemleri çözer.	1	0	1	0
Denklemler ve eşitsizlikler ile ilgili problemler çözer.	11	6	3	55
Merkezi Eğilim ve Yayılım Ölçüleri	1	0	0	0
Kümelerde birleşim, kesişim, fark, tümele işlemleri yardımıyla problemler çözer.	2	1	0	50
Fonksiyonlarla ilgili problemler çözer.	1	1	0	100
Gerçek hayat durumlarından doğrusal fonksiyonlarla ifade edilebilenlerin grafik gösterimlerini yapar.	1	0	1	0
Polinomlarla toplama, çıkarma, çarpma ve bölme işlemlerini yapar.	1	0	1	0
n çeşit nesne ile oluşturulabilecek r li dizilişlerin (permütasyonların) kaç farklı şekilde yapılabileceğini hesaplar.	1	0	1	0
Olasılık kavramı ile ilgili uygulamalar yapar.	1	0	0	0
Geometri	0	0	0	0
Dik Üçgen ve Trigonometri	1	1	0	100
İki üçgenin eş olması için gerekli olan asgari koşulları değerlendirir.	1	1	0	100
Üçgenin açılı özellikleri ile ilgili işlemler yapar.	1	0	0	0
İki üçgenin benzer olması için gerekli olan asgari koşulları değerlendirir.	1	0	0	0
Özel dörtgenlerin açılı kenar, köşegen ve alan özelliklerini açıklayarak problemler çözer.	4	2	1	50

	Soru	Doğru	Yanlış	Boş	Net	Başarı
Tarih-1	5	3	2	0	2,50	% 50
Coğrafya-1	5	2	1	2	1,75	% 35
Felsefe	5	4	0	1	4,00	% 80
Din Kült. ve Ahl. Bil.	5	3	1	1	2,75	% 55
Felsefe (Seçmeli)	5	0	0	5	0,00	% 0
TYT Sosyal	20	12	4	4	11,00	% 55
Cevap Anahtarı	A DAEDBBEDBEBEACDACBDECEBCD					
Cevaplarınız	eAEbBd BEBEAC AC Dd					

	S	D	Y	B%
Tarih-1	0	0	0	0
İlk Çağ'da Başlıca Medeniyet Havzaları	1	0	1	0
İslamiyet'in Türk Devlet ve Toplum Yapısına Etkisi	1	1	0	100
Timar Sistemi	1	1	0	100
Osmanlı Devleti'nde Demokratikleşme Hareketleri	1	0	1	0
Siyasi Alandaki İnkılaplar	1	1	0	100
Coğrafya-1	0	0	0	0
Afetlerin oluşum nedenlerini ve özelliklerini açıklar.	1	0	1	0
Türkiye'deki göçleri sebep ve sonuçları açısından değerlendirir.	1	0	0	0
Jeolojik zamanların özelliklerini tektonik olaylarla ilişkilendirerek açıklar.	1	0	0	0
Harita kullanarak çeşitli coğrafi kriterlerle belirlenmiş bölgelerde bulunan ülkeleri sınıflandırır.	1	1	0	100
Türkiye'de görülen iklim tiplerinin özellikleri hakkında çıkarımlarda bulunur.	1	1	0	100
Felsefe	0	0	0	0
Siyaset felsefesinin konusunu ve problemlerini açıklar.	1	1	0	100
Felsefenin anlamını açıklar.	1	1	0	100
Felsefi düşüncenin özelliklerini açıklar.	1	1	0	100
Felsefi bir görüşü veya argümanı sorgular.	1	1	0	100
Varlık felsefesinin konusunu ve problemlerini açıklar.	1	0	0	0
Din Kült. ve Ahl. Bil.	0	0	0	0
İbadet yükümlülüğü ile ilgili bazı kavramları sınıflandırır.	1	1	0	100
İsim ve sıfatlarının yansımalarıyla Allah'ı tanıır.	1	1	0	100
İslam düşüncesinde itikadi ve siyasi yorumları genel özelliklerine göre sınıflandırır.	1	0	0	0

	Soru	Doğru	Yanlış	Boş	Net	Başarı
Fizik	7	4	2	1	3,50	% 50
Kimya	7	6	0	1	6,00	% 86
Biyoloji	6	2	2	2	1,50	% 25
TYT Fen	20	12	4	4	11,00	% 55
Cevap Anahtarı	A CEAECDCCCBDEEEAACDADB					
Cevaplarınız	CEAeBc bCCBDEE cdDB					

	S	D	Y	B%
Fizik	0	0	0	0
Kaldırma Kuvveti	1	1	0	100
Adezyon, Kohezyon, Yüzey Gerilimi ve Kılçallık	1	1	0	100
Kütle, Hacim ve Özkütle	1	1	0	100
Elektrik Devreleri	1	0	1	0
Newton'un Hareket Yasaları	1	1	0	100
Yay Dalgaları	1	0	0	0
İşığın Kırılması	1	0	1	0
Kimya	0	0	0	0
Simyadan Kimyaya	1	1	0	100
Atom Modelleri	1	1	0	100
Güçlü Etkileşimler / Kovalent Bağ	1	1	0	100
Sıvılar	1	1	0	100
Kimyasal Hesaplamalar / Sınırlayıcı Bileşen Hesaplamaları	1	1	0	100
Koligatif Özellikler	1	1	0	100
Asitler ve Bazlar	1	0	0	0
Biyoloji	0	0	0	0
Canlıların yapısını oluşturan organik ve inorganik bileşikleri açıklar.	1	0	0	0
Canlıların sınıflandırılmasında kullanılan kategorileri ve bu kategoriler arasındaki hiyerarşiyi örneklerle açıklar.	1	0	0	0
Hücre sel yapıları ve görevlerini açıklar.	1	0	1	0
Mayozu açıklar.	1	0	1	0
Kalıtımın genel esaslarını açıklar.	1	1	0	100
Canlılardaki beslenme şekillerini örneklerle açıklar.	1	1	0	100

HIZ VE RENK TYT 3

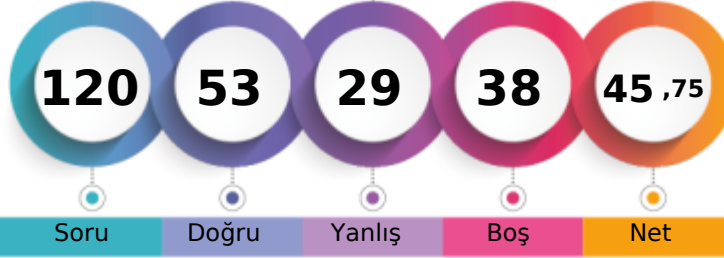

277,053 % 39,71

MANİSA / YUNUSEMRE
KEP AKADEMİ-M - 13090
AHMET SAİT

1. Öğrenci

Sizin yeriniz
(2040.)

Sonuncu Öğrenci

Soru Doğru Yanlış Boş Net

Şube Kurum İlçe İl Genel

Öğrenci Sıra No 43 222 495 547 2040 % 39,71

Sınava Katılan Öğrenci Sayısı 65 370 887 1034 5137

	Soru	Doğru	Yanlış	Boş	Net	Başarı
TYT Türkçe	40	27	11	2	24,25	% 61
Cevap Anahtarı	A DBDCCAEBAECDDBCCDBBCEDCBEACDCDEBDCDDDBA					
Cevaplarınız	DBcCCeEBAbbe CCdDBBeEDeaaACDCDEBDCdDDBA					

	S	D	Y	B%
Türkçe	0	0	0	0
Metne Sözcük Yerleştirme	1	1	0	100
Söz Öbeklerinde Anlam	1	1	0	100
Sözcükler Arası Anlam İlişkileri	1	0	1	0
Cümleyi Yorumlama ve Açıklama	2	1	1	50
İki Cümleyi Birleştirme	1	1	0	100
Ses Bilgisi - Karma	1	1	0	100
Noktalama İşaretleri - Karma	1	1	0	100
Virgül	1	1	0	100
Bitişik ve Ayrı Yazılan Kelimeler	1	0	1	0
Yazım Kuralları - Karma	1	0	1	0
Cümlenin Öğeleri - Karma	1	0	1	0
İsim Tamlamaları	1	0	0	0
Ad Sözlük Sözcükler - Karma	1	0	0	0
Çekim Ekleri ve Türleri	1	1	0	100
Düşünceyi Geliştirme Yolları	1	1	0	100
Paragrafta Anlatım Akışını Bozan Cümle	1	0	1	0
Paragrafı İkiye Ayırma	1	1	0	100
Paragrafa Cümle Yerleştirme	1	1	0	100
Paragrafa Ana Düşünce (Ana Fikir)	6	5	1	83
Paragrafta Yardımcı Düşünceler	13	10	3	77
Cümlelerden Paragraf Oluşturma	1	0	1	0
Paragrafın Karşılık Olduğu Soruyu Belirleme	1	1	0	100

	Soru	Doğru	Yanlış	Boş	Net	Başarı
Matematik-1	30	6	2	22	5,50	% 18
Geometri	10	1	0	9	1,00	% 10
TYT Matematik	40	7	2	31	6,50	% 16
Cevap Anahtarı	A BDDDCDBBCCAEECEAEEDDCBDEECCBADEEACCAEAD					
Cevaplarınız	D DC B d Ac E D					

	S	D	Y	B%
Matematik-1	0	0	0	0
Sayı Kümeleri	2	0	0	0
Birinci dereceden bir bilinmeyenli denklem ve eşitsizliklerin çözüm kümelerini bulur.	2	2	0	100
Sayı kümelerini birbiriyle ilişkilendirir.	4	2	0	50
Köklü ifadeleri içeren denklemleri çözer.	1	0	0	0
Üslü İfadeler ve Denklemler	1	1	0	100
Gerçek hayatta periyodik olarak tekrar eden durumları içeren problemleri çözer.	1	0	1	0
Denklemler ve eşitsizlikler ile ilgili problemler çözer.	11	1	1	9
Merkezi Eğilim ve Yayılım Ölçüleri	1	0	0	0
Kümelerde birleşim, kesişim, fark, tümele işlemleri yardımıyla problemler çözer.	2	0	0	0
Fonksiyonlarla ilgili problemler çözer.	1	0	0	0
Gerçek hayat durumlarından doğrusal fonksiyonlarla ifade edilebilenlerin grafik gösterimlerini yapar.	1	0	0	0
Polinomlarla toplama, çıkarma, çarpma ve bölme işlemlerini yapar.	1	0	0	0
n çeşit nesne ile oluşturulabilecek r li dizilişlerin (permütasyonların) kaç farklı şekilde yapılabileceğini hesaplar.	1	0	0	0
Olasılık kavramı ile ilgili uygulamalar yapar.	1	0	0	0
Geometri	0	0	0	0
Dik Üçgen ve Trigonometri	1	1	0	100
İki üçgenin eş olması için gerekli olan asgari koşulları değerlendirir.	1	0	0	0
Üçgenin açısı özellikleri ile ilgili işlemler yapar.	1	0	0	0
İki üçgenin benzer olması için gerekli olan asgari koşulları değerlendirir.	1	0	0	0
Özel dörtgenlerin açısı, kenar, köşegen ve alan özelliklerini açıklayarak problemler çözer.	4	0	0	0

	Soru	Doğru	Yanlış	Boş	Net	Başarı
Tarih-1	5	3	2	0	2,50	% 50
Coğrafya-1	5	3	1	1	2,75	% 55
Felsefe	5	4	1	0	3,75	% 75
Din Kült. ve Ahl. Bil.	5	5	0	0	5,00	% 100
Felsefe (Seçmeli)	5	0	0	5	0,00	% 0
TYT Sosyal	20	15	4	1	14,00	% 70
Cevap Anahtarı	A DAEDBBEDBEAEACDABDECEBCD					
Cevaplarınız	cAcDBBE BaBEACcACBDE					

	S	D	Y	B%
Tarih-1	0	0	0	0
İlk Çağ'da Başlıca Medeniyet Havzaları	1	0	1	0
İslamiyet'in Türk Devlet ve Toplum Yapısına Etkisi	1	1	0	100
Timar Sistemi	1	0	1	0
Osmanlı Devleti'nde Demokratikleşme Hareketleri	1	1	0	100
Siyasi Alandaki İnkılaplar	1	1	0	100
Coğrafya-1	0	0	0	0
Afetlerin oluşum nedenlerini ve özelliklerini açıklar.	1	1	0	100
Türkiye'deki göçleri sebep ve sonuçları açısından değerlendirir.	1	1	0	100
Jeolojik zamanların özelliklerini tektonik olaylarla ilişkilendirerek açıklar.	1	0	0	0
Harita kullanarak çeşitli coğrafi kriterlerle belirlenmiş bölgelerde bulunan ülkeleri sınıflandırır.	1	1	0	100
Türkiye'de görülen iklim tiplerinin özellikleri hakkında çıkarımlarda bulunur.	1	0	1	0
Felsefe	0	0	0	0
Siyaset felsefesinin konusunu ve problemlerini açıklar.	1	1	0	100
Felsefenin anlamını açıklar.	1	1	0	100
Felsefi düşüncenin özelliklerini açıklar.	1	1	0	100
Felsefi bir görüşü veya argümanı sorgular.	1	1	0	100
Varlık felsefesinin konusunu ve problemlerini açıklar.	1	0	1	0
Din Kült. ve Ahl. Bil.	0	0	0	0
İbadet yükümlülüğü ile ilgili bazı kavramları sınıflandırır.	1	1	0	100
İsim ve sıfatlarının yansımalarıyla Allah'ı tanıır.	1	1	0	100
İslam düşüncesinde itikadi ve siyasi yorumları genel özelliklerine göre sınıflandırır.	1	1	0	100

	Soru	Doğru	Yanlış	Boş	Net	Başarı
Fizik	7	1	6	0	-0,50	% 0
Kimya	7	3	1	3	2,75	% 39
Biyoloji	6	0	5	1	-1,25	% 0
TYT Fen	20	4	12	4	1,00	% 5
Cevap Anahtarı	A CEAECDCCCBDEEAAACDADB					
Cevaplarınız	ddAbbcBCC D eee ba					

	S	D	Y	B%
Fizik	0	0	0	0
Kaldırma Kuvveti	1	0	1	0
Adezyon, Kohezyon, Yüzey Gerilimi ve Kılçallık	1	0	1	0
Kütle, Hacim ve Özkütle	1	1	0	100
Elektrik Devreleri	1	0	1	0
Newton'un Hareket Yasaları	1	0	1	0
Yay Dalgaları	1	0	1	0
Işığın Kırılması	1	0	1	0
Kimya	0	0	0	0
Simyadan Kimyaya	1	1	0	100
Atom Modelleri	1	1	0	100
Güçlü Etkileşimler / Kovalent Bağ	1	0	0	0
Sıvılar	1	1	0	100
Kimyasal Hesaplamalar / Sınırlayıcı Bileşen Hesaplamaları	1	0	0	0
Koligatif Özellikler	1	0	0	0
Asitler ve Bazlar	1	0	1	0
Biyoloji	0	0	0	0
Canlıların yapısını oluşturan organik ve inorganik bileşikleri açıklar.	1	0	1	0
Canlıların sınıflandırılmasında kullanılan kategorileri ve bu kategoriler arasındaki hiyerarşiyi örneklerle açıklar.	1	0	1	0
Hücre sel yapıları ve görevlerini açıklar.	1	0	1	0
Mayozu açıklar.	1	0	0	0
Kalıtımın genel esaslarını açıklar.	1	0	1	0
Canlılardaki beslenme şekillerini örneklerle açıklar.	1	0	1	0

HIZ VE RENK TYT 3



258,633 % 55,29

MANİSA / YUNUSEMRE
KEP AKADEMİ-M - 13072
ALEYNA AYĞÜN

1. Öğrenci

Sizin yeriniz
(2840.)

Sonuncu Öğrenci

Soru

Doğru

Yanlış

Boş

Net

Şube

Kurum

İlçe

İl

Genel

Öğrenci Sıra No

53

258

589

663

2840 % 55,29

Sınava Katılan Öğrenci Sayısı

65

370

887

1034

5137

	Soru	Doğru	Yanlış	Boş	Net	Başarı
TYT Türkçe	40	24	13	3	20,75	% 52
Cevap Anahtarı	B	DCDBACBEEADCCBDCBBDEDCBCAEDCDDCCBADEBD				
Cevaplarınız		DdDBeCBEdA a BbCaBBDEdbBec aCDCCCDaAeEba				

	S	D	Y	B%
Türkçe	0	0	0	0
Metne Sözcük Yerleştirme	1	1	0	100
Söz Öbeklerinde Anlam	1	1	0	100
Sözcükler Arası Anlam İlişkileri	1	1	0	100
Cümleyi Yorumlama ve Açıklama	2	0	2	0
İki Cümleyi Birleştirme	1	1	0	100
Ses Bilgisi - Karma	1	1	0	100
Noktalama İşaretleri - Karma	1	1	0	100
Virgül	1	1	0	100
Bitişik ve Ayrı Yazılan Kelimeler	1	0	1	0
Yazım Kuralları - Karma	1	0	1	0
Cümlenin Öğeleri - Karma	1	0	0	0
İsim Tamlamaları	1	1	0	100
Ad Sözlük Sözcükler - Karma	1	0	1	0
Çekim Ekleri ve Türleri	1	0	0	0
Düşünceyi Geliştirme Yolları	1	0	1	0
Paragrafta Anlatım Akışını Bozan Cümle	1	1	0	100
Paragrafı İkiye Ayırma	1	1	0	100
Paragrafa Cümle Yerleştirme	1	1	0	100
Paragrafa Ana Düşünce (Ana Fikir)	6	5	1	83
Paragrafta Yardımcı Düşünceler	13	7	6	54
Cümlelerden Paragraf Oluşturma	1	0	0	0
Paragrafın Karşılık Olduğu Soruyu Belirleme	1	1	0	100

	Soru	Doğru	Yanlış	Boş	Net	Başarı
Matematik-1	30	8	0	22	8,00	% 27
Geometri	10	0	0	10	0,00	% 0
TYT Matematik	40	8	0	32	8,00	% 20
Cevap Anahtarı	B	DDDBDCCBCCAEEAEEDBDEBDCECEABEDAECACADE				
Cevaplarınız		D B DC A E E E				

	S	D	Y	B%
Matematik-1	0	0	0	0
Sayı Kümeleri	2	1	0	50
Birinci dereceden bir bilinmeyenli denklem ve eşitsizliklerin çözüm kümelerini bulur.	2	2	0	100
Sayı kümelerini birbiriyle ilişkilendirir.	4	2	0	50
Kökü ifadeleri içeren denklemleri çözer.	1	0	0	0
Üslü İfadeler ve Denklemler	1	0	0	0
Gerçek hayatta periyodik olarak tekrar eden durumları içeren problemleri çözer.	1	0	0	0
Denklemler ve eşitsizlikler ile ilgili problemler çözer.	11	3	0	27
Merkezi Eğilim ve Yayılım Ölçüleri	1	0	0	0
Kümelerde birleşim, kesişim, fark, tümeleme işlemleri yardımıyla problemler çözer.	2	0	0	0
Fonksiyonlarla ilgili problemler çözer.	1	0	0	0
Gerçek hayat durumlarından doğrusal fonksiyonlarla ifade edilebilenlerin grafik gösterimlerini yapar.	1	0	0	0
Polinomlarla toplama, çıkarma, çarpma ve bölme işlemlerini yapar.	1	0	0	0
n çeşit nesne ile oluşturulabilecek r li dizilişlerin (permütasyonların) kaç farklı şekilde yapılabileceğini hesaplar.	1	0	0	0
Olasılık kavramı ile ilgili uygulamalar yapar.	1	0	0	0
Geometri	0	0	0	0
Dik Üçgen ve Trigonometri	1	0	0	0
İki üçgenin eş olması için gerekli olan asgari koşulları değerlendirir.	1	0	0	0
Üçgenin açılı özellikleri ile ilgili işlemler yapar.	1	0	0	0
İki üçgenin benzer olması için gerekli olan asgari koşulları değerlendirir.	1	0	0	0
Özel dörtgenlerin açılı kenar, köşegen ve alan özelliklerini açıklayarak problemler çözer.	4	0	0	0

	Soru	Doğru	Yanlış	Boş	Net	Başarı
Tarih-1	5	2	2	1	1,50	% 30
Coğrafya-1	5	1	1	3	0,75	% 15
Felsefe	5	4	1	0	3,75	% 75
Din Kült. ve Ahl. Bil.	5	4	1	0	3,75	% 75
Felsefe (Seçmeli)	5	0	0	5	0,00	% 0
TYT Sosyal	20	11	5	4	9,75	% 49
Cevap Anahtarı	B	ADDBEDBEEBCCDEABDEACBCDCE				
Cevaplarınız		A eBd aE BCcEAdDEAC				

	S	D	Y	B%
Tarih-1	0	0	0	0
İlk Çağ'da Başlıca Medeniyet Havzaları	1	0	1	0
İslamiyet'in Türk Devlet ve Toplum Yapısına Etkisi	1	1	0	100
Timar Sistemi	1	0	1	0
Osmanlı Devleti'nde Demokratikleşme Hareketleri	1	0	0	0
Siyasi Alandaki İnkılaplar	1	1	0	100
Coğrafya-1	0	0	0	0
Afetlerin oluşum nedenlerini ve özelliklerini açıklar.	1	0	1	0
Türkiye'deki göçleri sebep ve sonuçları açısından değerlendirir.	1	1	0	100
Jeolojik zamanların özelliklerini tektonik olaylarla ilişkilendirerek açıklar.	1	0	0	0
Harita kullanarak çeşitli coğrafi kriterlerle belirlenmiş bölgelerde bulunan ülkeleri sınıflandırır.	1	0	0	0
Türkiye'de görülen iklim tiplerinin özellikleri hakkında çıkarımlarda bulunur.	1	0	0	0
Felsefe	0	0	0	0
Siyaset felsefesinin konusunu ve problemlerini açıklar.	1	1	0	100
Felsefenin anlamını açıklar.	1	1	0	100
Felsefi düşüncenin özelliklerini açıklar.	1	1	0	100
Felsefi bir görüşü veya argümanı sorgular.	1	1	0	100
Varlık felsefesinin konusunu ve problemlerini açıklar.	1	0	1	0
Din Kült. ve Ahl. Bil.	0	0	0	0
İbadet yükümlülüğü ile ilgili bazı kavramları sınıflandırır.	1	1	0	100
İsim ve sıfatlarının yansımalarıyla Allah'ı tanıır.	1	1	0	100
İslam düşüncesinde itikadi ve siyasi yorumları genel özelliklerine göre sınıflandırır.	1	0	1	0

	Soru	Doğru	Yanlış	Boş	Net	Başarı
Fizik	7	0	0	7	0,00	% 0
Kimya	7	1	0	6	1,00	% 14
Biyoloji	6	0	0	6	0,00	% 0
TYT Fen	20	1	0	19	1,00	% 5
Cevap Anahtarı	B	EACCDECCCBBAEEDAACBD				
Cevaplarınız		C				

	S	D	Y	B%
Fizik	0	0	0	0
Kaldırma Kuvveti	1	0	0	0
Adezyon, Kohezyon, Yüzey Gerilimi ve Kılçallık	1	0	0	0
Kütle, Hacim ve Özkütle	1	0	0	0
Elektrik Devreleri	1	0	0	0
Newton'un Hareket Yasaları	1	0	0	0
Yay Dalgaları	1	0	0	0
Işığın Kırılması	1	0	0	0
Kimya	0	0	0	0
Simyadan Kimyaya	1	1	0	100
Atom Modelleri	1	0	0	0
Güçlü Etkileşimler / Kovalent Bağ	1	0	0	0
Sıvılar	1	0	0	0
Kimyasal Hesaplamalar / Sınırlayıcı Bileşen Hesaplamaları	1	0	0	0
Koligatif Özellikler	1	0	0	0
Asitler ve Bazlar	1	0	0	0
Biyoloji	0	0	0	0
Canlıların yapısını oluşturan organik ve inorganik bileşikleri açıklar.	1	0	0	0
Canlıların sınıflandırılmasında kullanılan kategorileri ve bu kategoriler arasındaki hiyerarşiyi örneklerle açıklar.	1	0	0	0
Hücre sel yapıları ve görevlerini açıklar.	1	0	0	0
Mayozu açıklar.	1	0	0	0
Kalıtımın genel esaslarını açıklar.	1	0	0	0
Canlılardaki beslenme şekillerini örneklerle açıklar.	1	0	0	0

HIZ VE RENK TYT 3



311,140 % 17,42

MANİSA / YUNUSEMRE
KEP AKADEMİ

-M - 13065
ALPTUĞ GÜRDİL

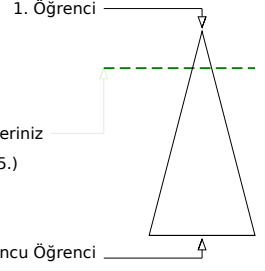
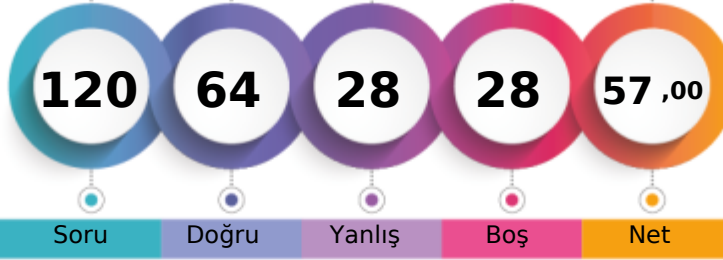

Soru Doğru Yanlış Boş Net

Şube Kurum İlçe İl Genel

Öğrenci Sıra No 28 142 304 325 895 % 17,42

Sınava Katılan Öğrenci Sayısı 65 370 887 1034 5137

	Soru	Doğru	Yanlış	Boş	Net	Başarı
TYT Türkçe	40	27	8	5	25,00	% 63
Cevap Anahtarı	A DBDCCAEBAECDDBCCDBBCEDCBEACDCDEBDCDDDBA					
Cevaplarınız	DeDdCAEeAEa CCDBBCEde aACaCDEBDCaDBA					

	S	D	Y	B%
Türkçe	0	0	0	0
Metne Sözcük Yerleştirme	1	1	0	100
Söz Öbeklerinde Anlam	1	0	1	0
Sözcükler Arası Anlam İlişkileri	1	1	0	100
Cümleyi Yorumlama ve Açıklama	2	1	1	50
İki Cümleyi Birleştirme	1	1	0	100
Ses Bilgisi - Karma	1	1	0	100
Noktalama İşaretleri - Karma	1	0	1	0
Virgül	1	1	0	100
Bitişik ve Ayrı Yazılan Kelimeler	1	1	0	100
Yazım Kuralları - Karma	1	0	1	0
Cümlenin Öğeleri - Karma	1	0	0	0
İsim Tamlamaları	1	0	0	0
Ad Sözlü Sözcükler - Karma	1	0	0	0
Çekim Ekleri ve Türleri	1	0	0	0
Düşünceyi Geliştirme Yolları	1	1	0	100
Paragrafta Anlatım Akışını Bozan Cümle	1	1	0	100
Paragrafı İkiye Ayırma	1	1	0	100
Paragrafa Cümle Yerleştirme	1	1	0	100
Paragrafa Ana Düşünce (Ana Fikir)	6	5	0	83
Paragrafta Yardımcı Düşünceler	13	10	3	77
Cümlelerden Paragraf Oluşturma	1	0	1	0
Paragrafın Karşılık Olduğu Soruyu Belirleme	1	1	0	100

	Soru	Doğru	Yanlış	Boş	Net	Başarı
Matematik-1	30	11	7	12	9,25	% 31
Geometri	10	4	2	4	3,50	% 35
TYT Matematik	40	15	9	16	12,75	% 32
Cevap Anahtarı	A BDDDCBBCCAEECEAEEDDEDCBDEEECBAADEEACCAEAD					
Cevaplarınız	BD daB dCeE E d E cCB ECc DE b EAa					

	S	D	Y	B%
Matematik-1	0	0	0	0
Sayı Kümeleri	2	1	0	50
Birinci dereceden bir bilinmeyenli denklem ve eşitsizliklerin çözüm kümelerini bulur.	2	1	1	50
Sayı kümelerini birbiriyle ilişkilendirir.	4	1	1	25
Köklü ifadeleri içeren denklemleri çözer.	1	0	1	0
Üslü İfadeler ve Denklemler	1	1	0	100
Gerçek hayatta periyodik olarak tekrar eden durumları içeren problemleri çözer.	1	0	1	0
Denklemler ve eşitsizlikler ile ilgili problemler çözer.	11	6	1	55
Merkezi Eğilim ve Yayılım Ölçüleri	1	0	0	0
Kümelerde birleşim, kesişim, fark, tümeleme işlemleri yardımıyla problemler çözer.	2	0	1	0
Fonksiyonlarla ilgili problemler çözer.	1	0	0	0
Gerçek hayat durumlarından doğrusal fonksiyonlarla ifade edilebilenlerin grafik gösterimlerini yapar.	1	1	0	100
Polinomlarla toplama, çıkarma, çarpma ve bölme işlemlerini yapar.	1	0	0	0
n çeşit nesne ile oluşturulabilecek r li dizilişlerin (permütasyonların) kaç farklı şekilde yapılabileceğini hesaplar.	1	0	1	0
Olasılık kavramı ile ilgili uygulamalar yapar.	1	0	0	0
Geometri	0	0	0	0
Dik Üçgen ve Trigonometri	1	1	0	100
İki üçgenin eş olması için gerekli olan asgari koşulları değerlendirir.	1	1	0	100
Üçgenin açılı özellikleri ile ilgili işlemler yapar.	1	0	0	0
İki üçgenin benzer olması için gerekli olan asgari koşulları değerlendirir.	1	0	0	0
Özel dörtgenlerin açılı kenar, köşegen ve alan özelliklerini açıklayarak problemler çözer.	4	1	1	25

	Soru	Doğru	Yanlış	Boş	Net	Başarı
Tarih-1	5	3	2	0	2,50	% 50
Coğrafya-1	5	2	1	2	1,75	% 35
Felsefe	5	4	1	0	3,75	% 75
Din Kült. ve Ahl. Bil.	5	5	0	0	5,00	% 100
Felsefe (Seçmeli)	5	0	0	5	0,00	% 0
TYT Sosyal	20	14	4	2	13,00	% 65
Cevap Anahtarı	A DAEDBBEDBEAEACDABDECEBCD					
Cevaplarınız	eAEaBeE B BEAdDABDE					

	S	D	Y	B%
Tarih-1	0	0	0	0
İlk Çağ'da Başlıca Medeniyet Havzaları	1	0	1	0
İslamiyet'in Türk Devlet ve Toplum Yapısına Etkisi	1	1	0	100
Timar Sistemi	1	1	0	100
Osmanlı Devleti'nde Demokratikleşme Hareketleri	1	0	1	0
Siyasi Alandaki İnkılaplar	1	1	0	100
Coğrafya-1	0	0	0	0
Afetlerin oluşum nedenlerini ve özelliklerini açıklar.	1	0	1	0
Türkiye'deki göçleri sebep ve sonuçları açısından değerlendirir.	1	1	0	100
Jeolojik zamanların özelliklerini tektonik olaylarla ilişkilendirerek açıklar.	1	0	0	0
Harita kullanarak çeşitli coğrafi kriterlerle belirlenmiş bölgelerde bulunan ülkeleri sınıflandırır.	1	1	0	100
Türkiye'de görülen iklim tiplerinin özellikleri hakkında çıkarımlarda bulunur.	1	0	0	0
Felsefe	0	0	0	0
Siyaset felsefesinin konusunu ve problemlerini açıklar.	1	1	0	100
Felsefenin anlamını açıklar.	1	1	0	100
Felsefi düşüncenin özelliklerini açıklar.	1	1	0	100
Felsefi bir görüşü veya argümanı sorgular.	1	0	1	0
Varlık felsefesinin konusunu ve problemlerini açıklar.	1	1	0	100
Din Kült. ve Ahl. Bil.	0	0	0	0
İbadet yükümlülüğü ile ilgili bazı kavramları sınıflandırır.	1	1	0	100
İsim ve sıfatlarının yansımalarıyla Allah'ı tanıır.	1	1	0	100
İslam düşüncesinde itikadi ve siyasi yorumları genel özelliklerine göre sınıflandırır.	1	1	0	100

	Soru	Doğru	Yanlış	Boş	Net	Başarı
Fizik	7	3	2	2	2,50	% 36
Kimya	7	3	2	2	2,50	% 36
Biyoloji	6	2	3	1	1,25	% 21
TYT Fen	20	8	7	5	6,25	% 31
Cevap Anahtarı	A CEAECDCBDEEAAACDADB					
Cevaplarınız	d AbCD CdBa E ACedc					

	S	D	Y	B%
Fizik	0	0	0	0
Kaldırma Kuvveti	1	0	1	0
Adezyon, Kohezyon, Yüzey Gerilimi ve Kılçallık	1	0	0	0
Kütle, Hacim ve Özkütle	1	1	0	100
Elektrik Devreleri	1	0	1	0
Newton'un Hareket Yasaları	1	1	0	100
Yay Dalgaları	1	1	0	100
İşığın Kırılması	1	0	0	0
Kimya	0	0	0	0
Simyadan Kimyaya	1	1	0	100
Atom Modelleri	1	0	1	0
Güçlü Etkileşimler / Kovalent Bağ	1	1	0	100
Sıvılar	1	0	1	0
Kimyasal Hesaplamalar / Sınırlayıcı Bileşen Hesaplamaları	1	0	0	0
Koligatif Özellikler	1	1	0	100
Asitler ve Bazlar	1	0	0	0
Biyoloji	0	0	0	0
Canlıların yapısını oluşturan organik ve inorganik bileşikleri açıklar.	1	1	0	100
Canlıların sınıflandırılmasında kullanılan kategorileri ve bu kategoriler arasındaki hiyerarşiyi örneklerle açıklar.	1	1	0	100
Hücre sel yapıları ve görevlerini açıklar.	1	0	1	0
Mayozu açıklar.	1	0	1	0
Kalıtımın genel esaslarını açıklar.	1	0	1	0
Canlılardaki beslenme şekillerini örneklerle açıklar.	1	0	0	0

HIZ VE RENK TYT 3

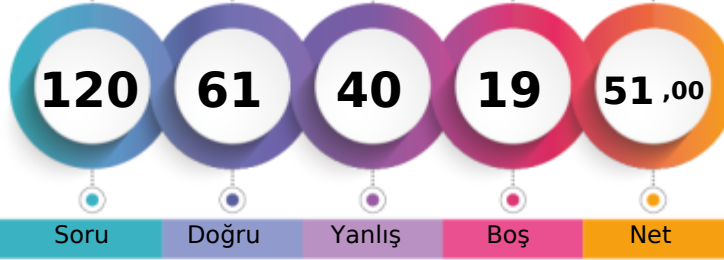

293,150 % 26,88

MANİSA / YUNUSEMRE
KEP AKADEMİ-M - 13031
ARDA TERZİ

1. Öğrenci

Sizin yeriniz
(1381.)

Sonuncu Öğrenci

Soru Doğru Yanlış Boş Net

Şube Kurum İlçe İl Genel

Öğrenci Sıra No 37 185 401 433 1381 % 26,88

Sınava Katılan Öğrenci Sayısı 65 370 887 1034 5137

	Soru	Doğru	Yanlış	Boş	Net	Başarı
TYT Türkçe	40	26	12	2	23,00	% 58
Cevap Anahtarı	B	DCDBACBEEADCCBDCBBDEDCBCAEDCDDCCBADEBD				
Cevaplarınız		DCDBcCBEdAabc	CCcBcEDCeaAaDCDCcAdbEaEBD			

	S	D	Y	B%
Türkçe	0	0	0	0
Metne Sözcük Yerleştirme	1	1	0	100
Söz Öbeklerinde Anlam	1	1	0	100
Sözcükler Arası Anlam İlişkileri	1	1	0	100
Cümleyi Yorumlama ve Açıklama	2	1	1	50
İki Cümleyi Birleştirme	1	1	0	100
Ses Bilgisi - Karma	1	1	0	100
Noktalama İşaretleri - Karma	1	1	0	100
Virgül	1	1	0	100
Bitişik ve Ayrı Yazılan Kelimeler	1	0	1	0
Yazım Kuralları - Karma	1	0	1	0
Cümlenin Öğeleri - Karma	1	0	1	0
İsim Tamlamaları	1	0	0	0
Ad Sözcükleri - Karma	1	0	0	0
Çekim Ekleri ve Türleri	1	1	0	100
Düşünceyi Geliştirme Yolları	1	1	0	100
Paragrafta Anlatım Akışını Bozan Cümle	1	1	0	100
Paragrafı İkiye Ayırma	1	0	1	0
Paragrafa Cümle Yerleştirme	1	0	1	0
Paragrafa Ana Düşünce (Ana Fikir)	6	4	2	67
Paragrafta Yardımcı Düşünceler	13	10	3	77
Cümlelerden Paragraf Oluşturma	1	0	1	0
Paragrafın Karşılık Olduğu Soruyu Belirleme	1	1	0	100

	Soru	Doğru	Yanlış	Boş	Net	Başarı
Matematik-1	30	10	9	11	7,75	% 26
Geometri	10	3	4	3	2,00	% 20
TYT Matematik	40	13	13	14	9,75	% 24
Cevap Anahtarı	B	DDDBDCCBCCAEEAEEDDEBDCECEABEDAEACADE				
Cevaplarınız		D B aDCC d bb EaEc adB EC ab dcb CA E				

	S	D	Y	B%
Matematik-1	0	0	0	0
Sayı Kümeleri	2	1	0	50
Birinci dereceden bir bilinmeyenli denklem ve eşitsizliklerin çözüm kümelerini bulur.	2	2	0	100
Sayı kümelerini birbiriyle ilişkilendirir.	4	2	1	50
Kökü ifadeleri içeren denklemleri çözer.	1	0	0	0
Üslü İfadeler ve Denklemler	1	0	1	0
Gerçek hayatta periyodik olarak tekrar eden durumları içeren problemleri çözer.	1	0	1	0
Denklemler ve eşitsizlikler ile ilgili problemler çözer.	11	5	3	45
Merkezi Eğilim ve Yayılım Ölçüleri	1	0	0	0
Kümelerde birleşim, kesişim, fark, tümeleme işlemleri yardımıyla problemler çözer.	2	0	1	0
Fonksiyonlarla ilgili problemler çözer.	1	0	1	0
Gerçek hayat durumlarından doğrusal fonksiyonlarla ifade edilebilenlerin grafik gösterimlerini yapar.	1	0	0	0
Polinomlarla toplama, çıkarma, çarpma ve bölme işlemlerini yapar.	1	0	0	0
n çeşit nesne ile oluşturulabilecek r li dizilişlerin (permütasyonların) kaç farklı şekilde yapılabileceğini hesaplar.	1	0	1	0
Olasılık kavramı ile ilgili uygulamalar yapar.	1	0	0	0
Geometri	0	0	0	0
Dik Üçgen ve Trigonometri	1	0	0	0
İki üçgenin eş olması için gerekli olan asgari koşulları değerlendirir.	1	0	1	0
Üçgenin açılı özellikleri ile ilgili işlemler yapar.	1	0	1	0
İki üçgenin benzer olması için gerekli olan asgari koşulları değerlendirir.	1	0	1	0
Özel dörtgenlerin açılı kenar, köşegen ve alan özelliklerini açıklayarak problemler çözer.	4	2	1	50

	Soru	Doğru	Yanlış	Boş	Net	Başarı
Tarih-1	5	4	1	0	3,75	% 75
Coğrafya-1	5	3	1	1	2,75	% 55
Felsefe	5	4	1	0	3,75	% 75
Din Kült. ve Ahl. Bil.	5	5	0	0	5,00	% 100
Felsefe (Seçmeli)	5	0	0	5	0,00	% 0
TYT Sosyal	20	16	3	1	15,25	% 76
Cevap Anahtarı	B	ADDBEDBEEBCCDEABDEACBCDCE				
Cevaplarınız		AcDBE dEEBCCeABDEAC				

	S	D	Y	B%
Tarih-1	0	0	0	0
İlk Çağ'da Başlıca Medeniyet Havzaları	1	1	0	100
İslamiyet'in Türk Devlet ve Toplum Yapısına Etkisi	1	1	0	100
Timar Sistemi	1	1	0	100
Osmanlı Devleti'nde Demokratikleşme Hareketleri	1	0	1	0
Siyasi Alandaki İnkılaplar	1	1	0	100
Coğrafya-1	0	0	0	0
Afetlerin oluşum nedenlerini ve özelliklerini açıklar.	1	0	1	0
Türkiye'deki göçleri sebep ve sonuçları açısından değerlendirir.	1	1	0	100
Jeolojik zamanların özelliklerini tektonik olaylarla ilişkilendirerek açıklar.	1	0	0	0
Harita kullanarak çeşitli coğrafi kriterlerle belirlenmiş bölgelerde bulunan ülkeleri sınıflandırır.	1	1	0	100
Türkiye'de görülen iklim tiplerinin özellikleri hakkında çıkarımlarda bulunur.	1	1	0	100
Felsefe	0	0	0	0
Siyaset felsefesinin konusunu ve problemlerini açıklar.	1	1	0	100
Felsefenin anlamını açıklar.	1	1	0	100
Felsefi düşüncenin özelliklerini açıklar.	1	1	0	100
Felsefi bir görüşü veya argümanı sorgular.	1	1	0	100
Varlık felsefesinin konusunu ve problemlerini açıklar.	1	0	1	0
Din Kült. ve Ahl. Bil.	0	0	0	0
İbadet yükümlülüğü ile ilgili bazı kavramları sınıflandırır.	1	1	0	100
İsim ve sıfatlarının yansımalarıyla Allah'ı tanıır.	1	1	0	100
İslam düşüncesinde itikadi ve siyasi yorumları genel özelliklerine göre sınıflandırır.	1	1	0	100

	Soru	Doğru	Yanlış	Boş	Net	Başarı
Fizik	7	3	4	0	2,00	% 29
Kimya	7	2	4	1	1,00	% 14
Biyoloji	6	1	4	1	0,00	% 0
TYT Fen	20	6	12	2	3,00	% 15
Cevap Anahtarı	B	EACCDECCDBAEEDAACBD				
Cevaplarınız		EbadbECdaDbd bbe bBc				

	S	D	Y	B%
Fizik	0	0	0	0
Kaldırma Kuvveti	1	0	1	0
Adezyon, Kohezyon, Yüzey Gerilimi ve Kılcalılık	1	1	0	100
Kütle, Hacim ve Özkütle	1	0	1	0
Elektrik Devreleri	1	1	0	100
Newton'un Hareket Yasaları	1	1	0	100
Yay Dalgaları	1	0	1	0
Işığın Kırılması	1	0	1	0
Kimya	0	0	0	0
Simyadan Kimyaya	1	0	1	0
Atom Modelleri	1	0	1	0
Güçlü Etkileşimler / Kovalent Bağ	1	1	0	100
Sıvılar	1	1	0	100
Kimyasal Hesaplamalar / Sınırlayıcı Bileşen Hesaplamaları	1	0	0	0
Koligatif Özellikler	1	0	1	0
Asitler ve Bazlar	1	0	1	0
Biyoloji	0	0	0	0
Canlıların yapısını oluşturan organik ve inorganik bileşikleri açıklar.	1	0	1	0
Canlıların sınıflandırılmasında kullanılan kategorileri ve bu kategoriler arasındaki hiyerarşiyi örneklerle açıklar.	1	0	1	0
Hücre sel yapıları ve görevlerini açıklar.	1	0	1	0
Mayozu açıklar.	1	0	0	0
Kalıtımın genel esaslarını açıklar.	1	0	1	0
Canlılardaki beslenme şekillerini örneklerle açıklar.	1	1	0	100

HIZ VE RENK TYT 3

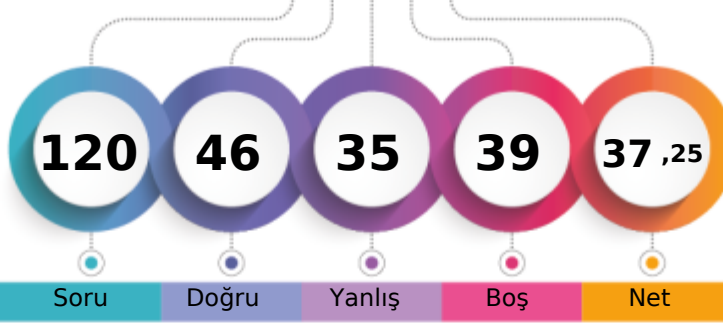

252,163 % 61,34

MANİSA / YUNUSEMRE
KEP AKADEMİ-M - 13082
ARDA ÜNLÜ

1. Öğrenci

Sizin yeriniz
(3151.)

Sonuncu Öğrenci

Soru

Doğru

Yanlış

Boş

Net

Şube

Kurum

İlçe

İl

Genel

Öğrenci Sıra No

56

275

634

719

3151 % 61,34

Sınava Katılan Öğrenci Sayısı

65

370

887

1034

5137

	Soru	Doğru	Yanlış	Boş	Net	Başarı
TYT Türkçe	40	20	11	9	17,25	% 43
Cevap Anahtarı	B	DCDBACBEEADCCBDCBBDEDCBCAEDCDDCCBADEBD				
Cevaplarınız		DCDBAe Ec	dCaBbEDCdBaCDDCCaDdAa	a		

	S	D	Y	B%
Türkçe	0	0	0	0
Metne Sözcük Yerleştirme	1	1	0	100
Söz Öbeklerinde Anlam	1	1	0	100
Sözcükler Arası Anlam İlişkileri	1	1	0	100
Cümleyi Yorumlama ve Açıklama	2	2	0	100
İki Cümleyi Birleştirme	1	0	1	0
Ses Bilgisi - Karma	1	1	0	100
Noktalama İşaretleri - Karma	1	0	0	0
Virgül	1	0	0	0
Bitişik ve Ayrı Yazılan Kelimeler	1	0	1	0
Yazım Kuralları - Karma	1	0	0	0
Cümlenin Öğeleri - Karma	1	0	0	0
İsim Tamlamaları	1	0	0	0
Ad Sözcükler - Karma	1	0	0	0
Çekim Ekleri ve Türleri	1	0	0	0
Düşünceyi Geliştirme Yolları	1	1	0	100
Paragrafta Anlatım Akışını Bozan Cümle	1	0	1	0
Paragrafı İkiye Ayırma	1	0	1	0
Paragrafa Cümle Yerleştirme	1	0	1	0
Paragrafa Ana Düşünce (Ana Fikir)	6	4	1	67
Paragrafta Yardımcı Düşünceler	13	8	4	62
Cümlelerden Paragraf Oluşturma	1	0	1	0
Paragrafın Karşılık Olduğu Soruyu Belirleme	1	1	0	100

	Soru	Doğru	Yanlış	Boş	Net	Başarı
Matematik-1	30	13	10	7	10,50	% 35
Geometri	10	0	1	9	-0,25	% 0
TYT Matematik	40	13	11	16	10,25	% 26
Cevap Anahtarı	B	DDDBDCCBCCAEEAEEDBDEBDCECEABEDAECACADE				
Cevaplarınız		D BaaaCb CeAE dEEE acdBDbEC	b			

	S	D	Y	B%
Matematik-1	0	0	0	0
Sayı Kümeleri	2	1	0	50
Birinci dereceden bir bilinmeyenli denklem ve eşitsizliklerin çözüm kümelerini bulur.	2	2	0	100
Sayı kümelerini birbiriyle ilişkilendirir.	4	1	2	25
Kökü ifadeleri içeren denklemleri çözer.	1	0	1	0
Üslü İfadeler ve Denklemler	1	0	1	0
Gerçek hayatta periyodik olarak tekrar eden durumları içeren problemleri çözer.	1	1	0	100
Denklemler ve eşitsizlikler ile ilgili problemler çözer.	11	7	3	64
Merkezi Eğilim ve Yayılım Ölçüleri	1	0	1	0
Kümelerde birleşim, kesişim, fark, tümele işlemleri yardımıyla problemler çözer.	2	0	1	0
Fonksiyonlarla ilgili problemler çözer.	1	1	0	100
Gerçek hayat durumlarından doğrusal fonksiyonlarla ifade edilebilenlerin grafik gösterimlerini yapar.	1	0	1	0
Polinomlarla toplama, çıkarma, çarpma ve bölme işlemlerini yapar.	1	0	0	0
n çeşit nesne ile oluşturulabilecek r li dizilişlerin (permütasyonların) kaç farklı şekilde yapılabileceğini hesaplar.	1	0	0	0
Olasılık kavramı ile ilgili uygulamalar yapar.	1	0	0	0
Geometri	0	0	0	0
Dik Üçgen ve Trigonometri	1	0	0	0
İki üçgenin eş olması için gerekli olan asgari koşulları değerlendirir.	1	0	1	0
Üçgenin açılı özellikleri ile ilgili işlemler yapar.	1	0	0	0
İki üçgenin benzer olması için gerekli olan asgari koşulları değerlendirir.	1	0	0	0
Özel dörtgenlerin açılı kenar, köşegen ve alan özelliklerini açıklayarak problemler çözer.	4	0	0	0

	Soru	Doğru	Yanlış	Boş	Net	Başarı
Tarih-1	5	2	2	1	1,50	% 30
Coğrafya-1	5	3	1	1	2,75	% 55
Felsefe	5	5	0	0	5,00	% 100
Din Kült. ve Ahl. Bil.	5	3	1	1	2,75	% 55
Felsefe (Seçmeli)	5	0	0	5	0,00	% 0
TYT Sosyal	20	13	4	3	12,00	% 60
Cevap Anahtarı	B	ADDBEDBEEBBCDEABDEACBCDCE				
Cevaplarınız		AeeB eEEBCDEA DEbC				

	S	D	Y	B%
Tarih-1	0	0	0	0
İlk Çağ'da Başlıca Medeniyet Havzaları	1	0	1	0
İslamiyet'in Türk Devlet ve Toplum Yapısına Etkisi	1	1	0	100
Timar Sistemi	1	0	0	0
Osmanlı Devleti'nde Demokratikleşme Hareketleri	1	0	1	0
Siyasi Alandaki İnkılaplar	1	1	0	100
Coğrafya-1	0	0	0	0
Afetlerin oluşum nedenlerini ve özelliklerini açıklar.	1	0	1	0
Türkiye'deki göçleri sebep ve sonuçları açısından değerlendirir.	1	1	0	100
Jeolojik zamanların özelliklerini tektonik olaylarla ilişkilendirerek açıklar.	1	0	0	0
Harita kullanarak çeşitli coğrafi kriterlerle belirlenmiş bölgelerde bulunan ülkeleri sınıflandırır.	1	1	0	100
Türkiye'de görülen iklim tiplerinin özellikleri hakkında çıkarımlarda bulunur.	1	1	0	100
Felsefe	0	0	0	0
Siyaset felsefesinin konusunu ve problemlerini açıklar.	1	1	0	100
Felsefenin anlamını açıklar.	1	1	0	100
Felsefi düşüncenin özelliklerini açıklar.	1	1	0	100
Felsefi bir görüşü veya argümanı sorgular.	1	1	0	100
Varlık felsefesinin konusunu ve problemlerini açıklar.	1	1	0	100
Din Kült. ve Ahl. Bil.	0	0	0	0
İbadet yükümlülüğü ile ilgili bazı kavramları sınıflandırır.	1	0	1	0
İsim ve sıfatlarının yansımalarıyla Allah'ı tanıır.	1	1	0	100
İslam düşüncesinde itikadi ve siyasi yorumları genel özelliklerine göre sınıflandırır.	1	0	0	0

	Soru	Doğru	Yanlış	Boş	Net	Başarı
Fizik	7	0	1	6	-0,25	% 0
Kimya	7	0	3	4	-0,75	% 0
Biyoloji	6	0	5	1	-1,25	% 0
TYT Fen	20	0	9	11	-2,25	% 0
Cevap Anahtarı	B	EACCDECCDBAEEDAACBD				
Cevaplarınız		b b db ecdb a				

	S	D	Y	B%
Fizik	0	0	0	0
Kaldırma Kuvveti	1	0	0	0
Adezyon, Kohezyon, Yüzey Gerilimi ve Kılçallık	1	0	0	0
Kütle, Hacim ve Özkütle	1	0	0	0
Elektrik Devreleri	1	0	1	0
Newton'un Hareket Yasaları	1	0	0	0
Yay Dalgaları	1	0	0	0
İşigın Kırılması	1	0	0	0
Kimya	0	0	0	0
Simyadan Kimyaya	1	0	1	0
Atom Modelleri	1	0	0	0
Güçlü Etkileşimler / Kovalent Bağ	1	0	1	0
Sıvılar	1	0	0	0
Kimyasal Hesaplamalar / Sınırlayıcı Bileşen Hesaplamaları	1	0	0	0
Koligatif Özellikler	1	0	0	0
Astirler ve Bazılar	1	0	1	0
Biyoloji	0	0	0	0
Canlıların yapısını oluşturan organik ve inorganik bileşikleri açıklar.	1	0	1	0
Canlıların sınıflandırılmasında kullanılan kategorileri ve bu kategoriler arasındaki hiyerarşiyi örneklerle açıklar.	1	0	1	0
Hücre sel yapıları ve görevlerini açıklar.	1	0	1	0
Mayozu açıklar.	1	0	1	0
Kalıtımın genel esaslarını açıklar.	1	0	1	0
Canlılardaki beslenme şekillerini örneklerle açıklar.	1	0	0	0

HIZ VE RENK TYT 3

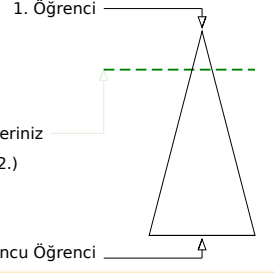

309,073 % 18,14

MANİSA / YUNUSEMRE
KEP AKADEMİ-M - 13180
ARDAZANYAR GÜLTEKİN

Soru Doğru Yanlış Boş Net

Şube Kurum İlçe İl Genel

Öğrenci Sıra No 29 147 314 335 932 % 18,14

Sınava Katılan Öğrenci Sayısı 65 370 887 1034 5137

	Soru	Doğru	Yanlış	Boş	Net	Başarı
TYT Türkçe	40	25	7	8	23,25	% 58
Cevap Anahtarı	B	DCDBACBEEADCCBDCBBDEDCBCAEDCDDCCBADEBD				
Cevaplarınız		DCDBACaEdAD C DdCBBbE CB AEaDCC				DdBD

	S	D	Y	B%
Türkçe	0	0	0	0
Metne Sözcük Yerleştirme	1	1	0	100
Söz Öbeklerinde Anlam	1	1	0	100
Sözcükler Arası Anlam İlişkileri	1	1	0	100
Cümleyi Yorumlama ve Açıklama	2	2	0	100
İki Cümleyi Birleştirme	1	1	0	100
Ses Bilgisi - Karma	1	1	0	100
Noktalama İşaretleri - Karma	1	0	1	0
Virgül	1	1	0	100
Bitişik ve Ayrı Yazılan Kelimeler	1	0	1	0
Yazım Kuralları - Karma	1	0	0	0
Cümlenin Öğeleri - Karma	1	1	0	100
İsim Tamlamaları	1	0	0	0
Ad Sözlük Sözcükler - Karma	1	1	0	100
Çekim Ekleri ve Türleri	1	1	0	100
Düşünceyi Geliştirme Yolları	1	1	0	100
Paragrafta Anlatım Akışını Bozan Cümle	1	0	1	0
Paragrafı İkiye Ayırma	1	0	1	0
Paragrafa Cümle Yerleştirme	1	1	0	100
Paragrafa Ana Düşünce (Ana Fikir)	6	3	2	50
Paragrafta Yardımcı Düşünceler	13	7	1	54
Cümlelerden Paragraf Oluşturma	1	1	0	100
Paragrafın Karşılık Olduğu Soruyu Belirleme	1	1	0	100

	Soru	Doğru	Yanlış	Boş	Net	Başarı
Matematik-1	30	9	1	20	8,75	% 29
Geometri	10	1	0	9	1,00	% 10
TYT Matematik	40	10	1	29	9,75	% 24
Cevap Anahtarı	B	DDBDBCCBCCAEEAEEDDBDEBDCCEABEDAEACADE				
Cevaplarınız		DDB B C A E EC a D				

	S	D	Y	B%
Matematik-1	0	0	0	0
Sayı Kümeleri	2	1	0	50
Birinci dereceden bir bilinmeyenli denklem ve eşitsizliklerin çözüm kümelerini bulur.	2	2	0	100
Sayı kümelerini birbiriyle ilişkilendirir.	4	2	0	50
Köklü ifadeleri içeren denklemleri çözer.	1	0	0	0
Üslü İfadeler ve Denklemler	1	1	0	100
Gerçek hayatta periyodik olarak tekrar eden durumları içeren problemleri çözer.	1	0	0	0
Denklemler ve eşitsizlikler ile ilgili problemler çözer.	11	3	0	27
Merkezi Eğilim ve Yayılım Ölçüleri	1	0	0	0
Kümelerde birleşim, kesişim, fark, tümele işlemleri yardımıyla problemler çözer.	2	0	0	0
Fonksiyonlarla ilgili problemler çözer.	1	0	0	0
Gerçek hayat durumlarından doğrusal fonksiyonlarla ifade edilebilenlerin grafik gösterimlerini yapar.	1	0	0	0
Polinomlarla toplama, çıkarma, çarpma ve bölme işlemlerini yapar.	1	0	0	0
n çeşit nesne ile oluşturulabilecek r li dizilişlerin (permütasyonların) kaç farklı şekilde yapılabileceğini hesaplar.	1	0	1	0
Olasılık kavramı ile ilgili uygulamalar yapar.	1	0	0	0
Geometri	0	0	0	0
Dik Üçgen ve Trigonometri	1	1	0	100
İki üçgenin eş olması için gerekli olan asgari koşulları değerlendirir.	1	0	0	0
Üçgenin açılı özellikleri ile ilgili işlemler yapar.	1	0	0	0
İki üçgenin benzer olması için gerekli olan asgari koşulları değerlendirir.	1	0	0	0
Özel dörtgenlerin açılı, kenar, köşegen ve alan özelliklerini açıklayarak problemler çözer.	4	0	0	0

	Soru	Doğru	Yanlış	Boş	Net	Başarı
Tarih-1	5	4	1	0	3,75	% 75
Coğrafya-1	5	5	0	0	5,00	% 100
Felsefe	5	4	0	1	4,00	% 80
Din Kült. ve Ahl. Bil.	5	5	0	0	5,00	% 100
Felsefe (Seçmeli)	5	0	0	5	0,00	% 0
TYT Sosyal	20	18	1	1	17,75	% 89
Cevap Anahtarı	B	ADDBEDBEEBBCDEABDEACBCDCE				
Cevaplarınız		ADeBEdBEEBBC EABDEAC				

	S	D	Y	B%
Tarih-1	0	0	0	0
İlk Çağ'da Başlıca Medeniyet Havzaları	1	0	1	0
İslamiyet'in Türk Devlet ve Toplum Yapısına Etkisi	1	1	0	100
Timar Sistemi	1	1	0	100
Osmanlı Devleti'nde Demokratikleşme Hareketleri	1	1	0	100
Siyasi Alandaki İnkılaplar	1	1	0	100
Coğrafya-1	0	0	0	0
Afetlerin oluşum nedenlerini ve özelliklerini açıklar.	1	1	0	100
Türkiye'deki göçleri sebep ve sonuçları açısından değerlendirir.	1	1	0	100
Jeolojik zamanların özelliklerini tektonik olaylarla ilişkilendirerek açıklar.	1	1	0	100
Harita kullanarak çeşitli coğrafi kriterlerle belirlenmiş bölgelerde bulunan ülkeleri sınıflandırır.	1	1	0	100
Türkiye'de görülen iklim tiplerinin özellikleri hakkında çıkarımlarda bulunur.	1	1	0	100
Felsefe	0	0	0	0
Siyaset felsefesinin konusunu ve problemlerini açıklar.	1	1	0	100
Felsefenin anlamını açıklar.	1	1	0	100
Felsefi düşüncenin özelliklerini açıklar.	1	1	0	100
Felsefi bir görüşü veya argümanı sorgular.	1	1	0	100
Varlık felsefesinin konusunu ve problemlerini açıklar.	1	0	0	0
Din Kült. ve Ahl. Bil.	0	0	0	0
İbadet yükümlülüğü ile ilgili bazı kavramları sınıflandırır.	1	1	0	100
İsim ve sıfatlarının yansımalarıyla Allah'ı tanıır.	1	1	0	100
İslam düşüncesinde itikadi ve siyasi yorumları genel özelliklerine göre sınıflandırır.	1	1	0	100

	Soru	Doğru	Yanlış	Boş	Net	Başarı
Fizik	7	2	5	0	0,75	% 11
Kimya	7	5	2	0	4,50	% 64
Biyoloji	6	1	3	2	0,25	% 4
TYT Fen	20	8	10	2	5,50	% 28
Cevap Anahtarı	B	EACCDECCDBAEEDAACBD				
Cevaplarınız		dbeeDEbCCDBbEdec a D				

	S	D	Y	B%
Fizik	0	0	0	0
Kaldırma Kuvveti	1	0	1	0
Adezyon, Kohezyon, Yüzey Gerilimi ve Kılcalılık	1	0	1	0
Kütle, Hacim ve Özkütle	1	0	1	0
Elektrik Devreleri	1	1	0	100
Newton'un Hareket Yasaları	1	0	1	0
Yay Dalgaları	1	1	0	100
Işığın Kırılması	1	0	1	0
Kimya	0	0	0	0
Simyadan Kimyaya	1	1	0	100
Atom Modelleri	1	1	0	100
Güçlü Etkileşimler / Kovalent Bağ	1	1	0	100
Sıvılar	1	1	0	100
Kimyasal Hesaplamalar / Sınırlayıcı Bileşen Hesaplamaları	1	1	0	100
Koligatif Özellikler	1	0	1	0
Asitler ve Bazlar	1	0	1	0
Biyoloji	0	0	0	0
Canlıların yapısını oluşturan organik ve inorganik bileşikleri açıklar.	1	0	1	0
Canlıların sınıflandırılmasında kullanılan kategorileri ve bu kategoriler arasındaki hiyerarşiyi örneklerle açıklar.	1	0	1	0
Hücre sel yapıları ve görevlerini açıklar.	1	0	1	0
Mayozu açıklar.	1	0	0	0
Kalıtımın genel esaslarını açıklar.	1	1	0	100
Canlılardaki beslenme şekillerini örneklerle açıklar.	1	0	0	0

HIZ VE RENK TYT 3

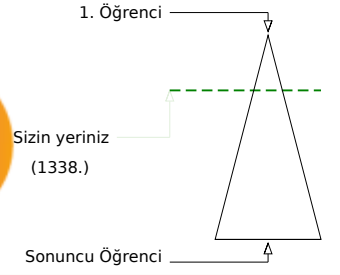
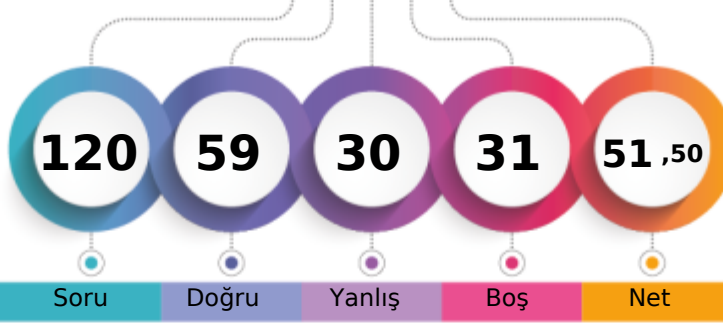

294,455 % 26,05

MANİSA / YUNUSEMRE
KEP AKADEMİ-M - 13055
ATİKE SUDE ELDEYMEZ

	Şube	Kurum	İlçe	İl	Genel
Öğrenci Sıra No	36	182	394	425	1338
Sınava Katılan Öğrenci Sayısı	65	370	887	1034	5137

	Soru	Doğru	Yanlış	Boş	Net	Başarı
TYT Türkçe	40	27	10	3	24,50	% 61
Cevap Anahtarı	B	DCDBACBEEADCCBDCBBDEDCBCAEDCDBCCBAEEDB				
Cevaplarınız		DCDBACacEaB CB dCaBDEDCe eEeDCDBAeEBA				

	S	D	Y	B%
Türkçe	0	0	0	0
Metne Sözcük Yerleştirme	1	1	0	100
Söz Öbeklerinde Anlam	1	1	0	100
Sözcükler Arası Anlam İlişkileri	1	1	0	100
Cümleyi Yorumlama ve Açıklama	2	2	0	100
İki Cümleyi Birleştirme	1	1	0	100
Ses Bilgisi - Karma	1	0	1	0
Noktalama İşaretleri - Karma	1	0	1	0
Virgül	1	1	0	100
Bitişik ve Ayrı Yazılan Kelimeler	1	1	0	100
Yazım Kuralları - Karma	1	0	0	0
Cümlenin Öğeleri - Karma	1	0	1	0
İsim Tamlamaları	1	1	0	100
Ad Sözlük Sözcükler - Karma	1	0	0	0
Çekim Ekleri ve Türleri	1	1	0	100
Düşünceyi Geliştirme Yolları	1	1	0	100
Paragrafta Anlatım Akışını Bozan Cümle	1	0	1	0
Paragrafı İkiye Ayırma	1	1	0	100
Paragrafa Cümle Yerleştirme	1	0	1	0
Paragrafa Ana Düşünce (Ana Fikir)	6	4	2	67
Paragrafta Yardımcı Düşünceler	13	9	3	69
Cümlelerden Paragraf Oluşturma	1	1	0	100
Paragrafın Karşılık Olduğu Soruyu Belirleme	1	1	0	100

	Soru	Doğru	Yanlış	Boş	Net	Başarı
Matematik-1	30	13	3	14	12,25	% 41
Geometri	10	3	1	6	2,75	% 28
TYT Matematik	40	16	4	20	15,00	% 38
Cevap Anahtarı	B	DDDBDCCBCCAEEAEEDDBDEBDCCEABEDAEACADE				
Cevaplarınız		DDB BDC d Ad EEd D B EC d CA E				

	S	D	Y	B%
Matematik-1	0	0	0	0
Sayı Kümeleri	2	1	0	50
Birinci dereceden bir bilinmeyenli denklem ve eşitsizliklerin çözüm kümelerini bulur.	2	2	0	100
Sayı kümelerini birbiriyle ilişkilendirir.	4	3	0	75
Kökü ifadeleri içeren denklemleri çözer.	1	0	0	0
Üslü İfadeler ve Denklemler	1	1	0	100
Gerçek hayatta periyodik olarak tekrar eden durumları içeren problemleri çözer.	1	0	1	0
Denklemler ve eşitsizlikler ile ilgili problemler çözer.	11	4	2	36
Merkezî Eğilim ve Yayılım Ölçüleri	1	0	0	0
Kümelerde birleşim, kesişim, fark, tümele işlemleri yardımıyla problemler çözer.	2	1	0	50
Fonksiyonlarla ilgili problemler çözer.	1	1	0	100
Gerçek hayat durumlarından doğrusal fonksiyonlarla ifade edilebilenlerin grafik gösterimlerini yapar.	1	0	0	0
Polinomlarla toplama, çıkarma, çarpma ve bölme işlemlerini yapar.	1	0	0	0
n çeşit nesne ile oluşturulabilecek r li dizilişlerin (permütasyonların) kaç farklı şekilde yapılabileceğini hesaplar.	1	0	0	0
Olasılık kavramı ile ilgili uygulamalar yapar.	1	0	0	0
Geometri	0	0	0	0
Dik Üçgen ve Trigonometri	1	0	0	0
İki üçgenin eş olması için gerekli olan asgari koşulları değerlendirir.	1	0	0	0
Üçgenin açısı özellikleri ile ilgili işlemler yapar.	1	0	0	0
İki üçgenin benzer olması için gerekli olan asgari koşulları değerlendirir.	1	0	0	0
Özel dörtgenlerin açısı, kenar, köşegen ve alan özelliklerini açıklayarak problemler çözer.	4	2	1	50

	Soru	Doğru	Yanlış	Boş	Net	Başarı
Tarih-1	5	1	4	0	0,00	% 0
Coğrafya-1	5	2	2	1	1,50	% 30
Felsefe	5	4	1	0	3,75	% 75
Din Kült. ve Ahl. Bil.	5	4	0	1	4,00	% 80
Felsefe (Seçmeli)	5	0	0	5	0,00	% 0
TYT Sosyal	20	11	7	2	9,25	% 46
Cevap Anahtarı	B	ADDBEDBEEBCCDEABDEACBCDCDE				
Cevaplarınız		Aebcd eEEaBCeEA DEAC				

	S	D	Y	B%
Tarih-1	0	0	0	0
İlk Çağ'da Başlıca Medeniyet Havzaları	1	0	1	0
İslamiyet'in Türk Devlet ve Toplum Yapısına Etkisi	1	1	0	100
Timar Sistemi	1	0	1	0
Osmanlı Devleti'nde Demokratikleşme Hareketleri	1	0	1	0
Siyasi Alandaki İnkılaplar	1	0	1	0
Coğrafya-1	0	0	0	0
Afetlerin oluşum nedenlerini ve özelliklerini açıklar.	1	0	1	0
Türkiye'deki göçleri sebep ve sonuçları açısından değerlendirir.	1	1	0	100
Jeolojik zamanların özelliklerini tektonik olaylarla ilişkilendirerek açıklar.	1	0	0	0
Harita kullanarak çeşitli coğrafi kriterlerle belirlenmiş bölgelerde bulunan ülkeleri sınıflandırır.	1	0	1	0
Türkiye'de görülen iklim tiplerinin özellikleri hakkında çıkarımlarda bulunur.	1	1	0	100
Felsefe	0	0	0	0
Siyaset felsefesinin konusunu ve problemlerini açıklar.	1	1	0	100
Felsefenin anlamını açıklar.	1	1	0	100
Felsefi düşüncenin özelliklerini açıklar.	1	1	0	100
Felsefi bir görüşü veya argümanı sorgular.	1	1	0	100
Varlık felsefesinin konusunu ve problemlerini açıklar.	1	0	1	0
Din Kült. ve Ahl. Bil.	0	0	0	0
İbadet yükümlülüğü ile ilgili bazı kavramları sınıflandırır.	1	1	0	100
İsim ve sıfatlarının yansımalarıyla Allah'ı tanıır.	1	1	0	100
İslam düşüncesinde itikadi ve siyasi yorumları genel özelliklerine göre sınıflandırır.	1	0	0	0

	Soru	Doğru	Yanlış	Boş	Net	Başarı
Fizik	7	3	3	1	2,25	% 32
Kimya	7	1	4	2	0,00	% 0
Biyoloji	6	1	2	3	0,50	% 8
TYT Fen	20	5	9	6	2,75	% 14
Cevap Anahtarı	B	EACCDECCDBAEEDAACBD				
Cevaplarınız		EAd ebCbBdD dD d a				

	S	D	Y	B%
Fizik	0	0	0	0
Kaldırma Kuvveti	1	0	1	0
Adezyon, Kohezyon, Yüzey Gerilimi ve Kılcalılık	1	1	0	100
Kütle, Hacim ve Özkütle	1	1	0	100
Elektrik Devreleri	1	0	1	0
Newton'un Hareket Yasaları	1	1	0	100
Yay Dalgaları	1	0	1	0
Işığın Kırılması	1	0	0	0
Kimya	0	0	0	0
Simyadan Kimyaya	1	0	1	0
Atom Modelleri	1	0	1	0
Güçlü Etkileşimler / Kovalent Bağ	1	0	1	0
Sıvılar	1	1	0	100
Kimyasal Hesaplamalar / Sınırlayıcı Bileşen Hesaplamaları	1	0	0	0
Koligatif Özellikler	1	0	1	0
Asitler ve Bazlar	1	0	0	0
Biyoloji	0	0	0	0
Canlıların yapısını oluşturan organik ve inorganik bileşikleri açıklar.	1	0	0	0
Canlıların sınıflandırılmasında kullanılan kategorileri ve bu kategoriler arasındaki hiyerarşiyi örneklerle açıklar.	1	0	0	0
Hücre sel yapıları ve görevlerini açıklar.	1	1	0	100
Mayozu açıklar.	1	0	1	0
Kalıtımın genel esaslarını açıklar.	1	0	0	0
Canlılardaki beslenme şekillerini örneklerle açıklar.	1	0	1	0

HIZ VE RENK TYT 3



347,933

%

6,13

MANİSA / YUNUSEMRE
KEP AKADEMİ-M - 13120
BATUHAN KESGİN

1. Öğrenci

Sizin yeriniz
(315.)

Sonuncu Öğrenci

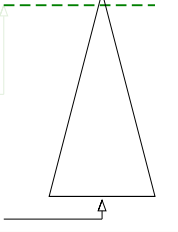

Soru

Doğru

Yanlış

Boş

Net

Şube

Kurum

İlçe

İl

Genel

Öğrenci Sıra No

11

73

153

161

315

% 6,13

Sınava Katılan Öğrenci Sayısı

65

370

887

1034

5137

	Soru	Doğru	Yanlış	Boş	Net	Başarı
TYT Türkçe	40	34	5	1	32,75	% 82
Cevap Anahtarı	B	DCDBACBEEADCCBDCBBDEDCBCAEDCDDCCBDAEBD				
Cevaplarınız		DCDBACacBADCCBDDCBBDEDCBCA	DCDCCBDAEBa			

	S	D	Y	B%
Türkçe	0	0	0	0
Metne Sözcük Yerleştirme	1	1	0	100
Söz Öbeklerinde Anlam	1	1	0	100
Sözcükler Arası Anlam İlişkileri	1	1	0	100
Cümleyi Yorumlama ve Açıklama	2	2	0	100
İki Cümleyi Birleştirme	1	1	0	100
Ses Bilgisi - Karma	1	0	1	0
Noktalama İşaretleri - Karma	1	0	1	0
Virgül	1	1	0	100
Bitişik ve Ayrı Yazılan Kelimeler	1	0	1	0
Yazım Kuralları - Karma	1	1	0	100
Cümlelerin Öğeleri - Karma	1	1	0	100
İsim Tamlamaları	1	1	0	100
Ad Sözcükler - Karma	1	1	0	100
Çekim Ekleri ve Türleri	1	1	0	100
Düşünceyi Geliştirme Yolları	1	1	0	100
Paragrafta Anlatım Akışını Bozan Cümle	1	0	1	0
Paragrafı İkiye Ayırma	1	1	0	100
Paragrafa Cümle Yerleştirme	1	1	0	100
Paragrafa Ana Düşünce (Ana Fikir)	6	6	0	100
Paragrafta Yardımcı Düşünceler	13	12	1	92
Cümlelerden Paragraf Oluşturma	1	0	0	0
Paragrafın Karşılık Olduğu Soruyu Belirleme	1	1	0	100

	Soru	Doğru	Yanlış	Boş	Net	Başarı
Matematik-1	30	13	1	16	12,75	% 43
Geometri	10	0	0	10	0,00	% 0
TYT Matematik	40	13	1	26	12,75	% 32
Cevap Anahtarı	B	DDDBDCCBCCAEEAEEDDEBDEDCCEABEDAEACADE				
Cevaplarınız		D BDB C d	EEE	EB	ECE	

	S	D	Y	B%
Matematik-1	0	0	0	0
Sayı Kümeleri	2	1	0	50
Birinci dereceden bir bilinmeyenli denklem ve eşitsizliklerin çözüm kümelerini bulur.	2	2	0	100
Sayı kümelerini birbiriyle ilişkilendirir.	4	0	0	0
Kökü ifadeleri içeren denklemleri çözer.	1	1	0	100
Üslü İfadeler ve Denklemler	1	1	0	100
Gerçek hayatta periyodik olarak tekrar eden durumları içeren problemleri çözer.	1	0	1	0
Denklemler ve eşitsizlikler ile ilgili problemler çözer.	11	6	0	55
Merkezi Eğilim ve Yayılım Ölçüleri	1	0	0	0
Kümelerde birleşim, kesişim, fark, tümele işlemleri yardımıyla problemler çözer.	2	0	0	0
Fonksiyonlarla ilgili problemler çözer.	1	1	0	100
Gerçek hayat durumlarından doğrusal fonksiyonlarla ifade edilebilenlerin grafik gösterimlerini yapar.	1	0	0	0
Polinomlarla toplama, çıkarma, çarpma ve bölme işlemlerini yapar.	1	1	0	100
n çeşit nesne ile oluşturulabilecek r li dizilişlerin (permütasyonların) kaç farklı şekilde yapılabileceğini hesaplar.	1	0	0	0
Olasılık kavramı ile ilgili uygulamalar yapar.	1	0	0	0
Geometri	0	0	0	0
Dik Üçgen ve Trigonometri	1	0	0	0
İki üçgenin eş olması için gerekli olan asgari koşulları değerlendirir.	1	0	0	0
Üçgenin açılı özellikleri ile ilgili işlemler yapar.	1	0	0	0
İki üçgenin benzer olması için gerekli olan asgari koşulları değerlendirir.	1	0	0	0
Özel dörtgenlerin açılı kenar, köşegen ve alan özelliklerini açıklayarak problemler çözer.	4	0	0	0

	Soru	Doğru	Yanlış	Boş	Net	Başarı
Tarih-1	5	4	1	0	3,75	% 75
Coğrafya-1	5	4	1	0	3,75	% 75
Felsefe	5	5	0	0	5,00	% 100
Din Kült. ve Ahl. Bil.	5	4	0	1	4,00	% 80
Felsefe (Seçmeli)	5	0	0	5	0,00	% 0
TYT Sosyal	20	17	2	1	16,50	% 83
Cevap Anahtarı	B	ADDBEDBEEBCCDEABDEACBCDCE				
Cevaplarınız		ADeBEeBEEBCCDEA	DEAC			

	S	D	Y	B%
Tarih-1	0	0	0	0
İlk Çağ'da Başlıca Medeniyet Havzaları	1	0	1	0
İslamiyet'in Türk Devlet ve Toplum Yapısına Etkisi	1	1	0	100
Timar Sistemi	1	1	0	100
Osmanlı Devleti'nde Demokratikleşme Hareketleri	1	1	0	100
Siyasi Alandaki İnkılaplar	1	1	0	100
Coğrafya-1	0	0	0	0
Afetlerin oluşum nedenlerini ve özelliklerini açıklar.	1	1	0	100
Türkiye'deki göçleri sebep ve sonuçları açısından değerlendirir.	1	1	0	100
Jeolojik zamanların özelliklerini teknik olaylarla ilişkilendirerek açıklar.	1	0	1	0
Harita kullanarak çeşitli coğrafi kriterlerle belirlenmiş bölgelerde bulunan ülkeleri sınıflandırır.	1	1	0	100
Türkiye'de görülen iklim tiplerinin özellikleri hakkında çıkarımlarda bulunur.	1	1	0	100
Felsefe	0	0	0	0
Siyaset felsefesinin konusunu ve problemlerini açıklar.	1	1	0	100
Felsefenin anlamını açıklar.	1	1	0	100
Felsefi düşüncenin özelliklerini açıklar.	1	1	0	100
Felsefi bir görüşü veya argümanı sorgular.	1	1	0	100
Varlık felsefesinin konusunu ve problemlerini açıklar.	1	1	0	100
Din Kült. ve Ahl. Bil.	0	0	0	0
İbadet yükümlülüğü ile ilgili bazı kavramları sınıflandırır.	1	1	0	100
İsim ve sıfatlarının yansımalarıyla Allah'ı tanıır.	1	1	0	100
İslam düşüncesinde itikadi ve siyasi yorumları genel özelliklerine göre sınıflandırır.	1	0	0	0

	Soru	Doğru	Yanlış	Boş	Net	Başarı
Fizik	7	2	5	0	0,75	% 11
Kimya	7	6	1	0	5,75	% 82
Biyoloji	6	2	4	0	1,00	% 17
TYT Fen	20	10	10	0	7,50	% 38
Cevap Anahtarı	B	EACCDECCDBAEEDAACBD				
Cevaplarınız		dddaECCCaBAEEDdbbdD				

	S	D	Y	B%
Fizik	0	0	0	0
Kaldırma Kuvveti	1	0	1	0
Adezyon, Kohezyon, Yüzey Gerilimi ve Kılcallık	1	0	1	0
Kütle, Hacim ve Özkütle	1	0	1	0
Elektrik Devreleri	1	1	0	100
Newton'un Hareket Yasaları	1	1	0	100
Yay Dalgaları	1	0	1	0
Işığın Kırılması	1	0	1	0
Kimya	0	0	0	0
Simyadan Kimyaya	1	1	0	100
Atom Modelleri	1	1	0	100
Güçlü Etkileşimler / Kovalent Bağ	1	1	0	100
Sıvılar	1	0	1	0
Kimyasal Hesaplamalar / Sınırlayıcı Bileşen Hesaplamaları	1	1	0	100
Koligatif Özellikler	1	1	0	100
Asitler ve Bazlar	1	1	0	100
Biyoloji	0	0	0	0
Canlıların yapısını oluşturan organik ve inorganik bileşikleri açıklar.	1	0	1	0
Canlıların sınıflandırılmasında kullanılan kategorileri ve bu kategoriler arasındaki hiyerarşiyi örneklerle açıklar.	1	0	1	0
Hücre sel yapıları ve görevlerini açıklar.	1	1	0	100
Mayozu açıklar.	1	0	1	0
Kalıtımın genel esaslarını açıklar.	1	1	0	100
Canlılardaki beslenme şekillerini örneklerle açıklar.	1	0	1	0

HIZ VE RENK TYT 3



320,355 % 13,67

MANİSA / YUNUSEMRE
KEP AKADEMİ

-M - 13102
BERİVAN AÇAR

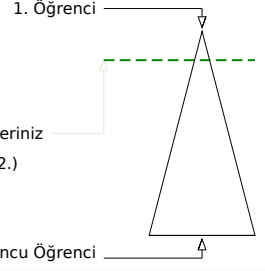
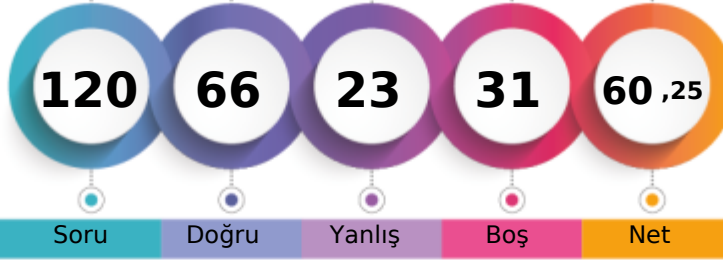

	Şube	Kurum	İlçe	İl	Genel
Öğrenci Sıra No	23	126	267	283	702 % 13,67
Sınava Katılan Öğrenci Sayısı	65	370	887	1034	5137

	Soru	Doğru	Yanlış	Boş	Net	Başarı
TYT Türkçe	40	31	8	1	29,00	% 73
Cevap Anahtarı	A DBDCCAEBAECDDBCCDBBCEDECBEACDCDEBDCDDDBA					
Cevaplarınız	DBDCCAECAbCbBbCCDBBCEDECeEACaCdCDBCEd BA					

	S	D	Y	B%
Türkçe	0	0	0	0
Metne Sözcük Yerleştirme	1	1	0	100
Söz Öbeklerinde Anlam	1	1	0	100
Sözcükler Arası Anlam İlişkileri	1	1	0	100
Cümleyi Yorumlama ve Açıklama	2	2	0	100
İki Cümleyi Birleştirme	1	1	0	100
Ses Bilgisi - Karma	1	1	0	100
Noktalama İşaretleri - Karma	1	0	1	0
Virgül	1	1	0	100
Bitişik ve Ayrı Yazılan Kelimeler	1	0	1	0
Yazım Kuralları - Karma	1	1	0	100
Cümlelerin Öğeleri - Karma	1	0	1	0
İsim Tamlamaları	1	1	0	100
Ad Sözlü Sözcükler - Karma	1	0	1	0
Çekim Ekleri ve Türleri	1	1	0	100
Düşünceyi Geliştirme Yolları	1	1	0	100
Paragrafta Anlatım Akışını Bozan Cümle	1	1	0	100
Paragrafı İkiye Ayırma	1	1	0	100
Paragrafa Cümle Yerleştirme	1	1	0	100
Paragrafa Ana Düşünce (Ana Fikir)	6	3	2	50
Paragrafta Yardımcı Düşünceler	13	11	2	85
Cümlelerden Paragraf Oluşturma	1	1	0	100
Paragrafın Karşılık Olduğu Soruyu Belirleme	1	1	0	100

	Soru	Doğru	Yanlış	Boş	Net	Başarı
Matematik-1	30	9	0	21	9,00	% 30
Geometri	10	5	1	4	4,75	% 48
TYT Matematik	40	14	1	25	13,75	% 34
Cevap Anahtarı	A BDDDCDBBCCAEECEAEEDDEDCBDEECCBADEEACCAEAD					
Cevaplarınız	BD DC AECE C DE AC cE					

	S	D	Y	B%
Matematik-1	0	0	0	0
Sayı Kümeleri	2	1	0	50
Birinci dereceden bir bilinmeyenli denklem ve eşitsizliklerin çözüm kümelerini bulur.	2	2	0	100
Sayı kümelerini birbiriyle ilişkilendirir.	4	2	0	50
Kökü ifadeleri içeren denklemleri çözer.	1	0	0	0
Üslü İfadeler ve Denklemler	1	0	0	0
Gerçek hayatta periyodik olarak tekrar eden durumları içeren problemleri çözer.	1	0	0	0
Denklemler ve eşitsizlikler ile ilgili problemler çözer.	11	3	0	27
Merkezi Eğilim ve Yayılım Ölçüleri	1	1	0	100
Kümelerde birleşim, kesişim, fark, tümele işlemleri yardımıyla problemler çözer.	2	0	0	0
Fonksiyonlarla ilgili problemler çözer.	1	0	0	0
Gerçek hayat durumlarından doğrusal fonksiyonlarla ifade edilebilenlerin grafik gösterimlerini yapar.	1	0	0	0
Polinomlarla toplama, çıkarma, çarpma ve bölme işlemlerini yapar.	1	0	0	0
n çeşit nesne ile oluşturulabilecek r li dizilişlerin (permütasyonların) kaç farklı şekilde yapılabileceğini hesaplar.	1	0	0	0
Olasılık kavramı ile ilgili uygulamalar yapar.	1	0	0	0
Geometri	0	0	0	0
Dik Üçgen ve Trigonometri	1	1	0	100
İki üçgenin eş olması için gerekli olan asgari koşulları değerlendirir.	1	1	0	100
Üçgenin açısı özellikleri ile ilgili işlemler yapar.	1	0	0	0
İki üçgenin benzer olması için gerekli olan asgari koşulları değerlendirir.	1	1	0	100
Özel dörtgenlerin açısı, kenar, köşegen ve alan özelliklerini açıklayarak problemler çözer.	4	2	1	50

	Soru	Doğru	Yanlış	Boş	Net	Başarı
Tarih-1	5	4	1	0	3,75	% 75
Coğrafya-1	5	1	1	3	0,75	% 15
Felsefe	5	4	1	0	3,75	% 75
Din Kült. ve Ahl. Bil.	5	5	0	0	5,00	% 100
Felsefe (Seçmeli)	5	0	0	5	0,00	% 0
TYT Sosyal	20	14	3	3	13,25	% 66
Cevap Anahtarı	A DAEDBBEDBEAEACDABDECEBCD					
Cevaplarınız	eAEDBA D BEACcACBDE					

	S	D	Y	B%
Tarih-1	0	0	0	0
İlk Çağ'da Başlıca Medeniyet Havzaları	1	0	1	0
İslamiyet'in Türk Devlet ve Toplum Yapısına Etkisi	1	1	0	100
Timar Sistemi	1	1	0	100
Osmanlı Devleti'nde Demokratikleşme Hareketleri	1	1	0	100
Siyasi Alandaki İnkılaplar	1	1	0	100
Coğrafya-1	0	0	0	0
Afetlerin oluşum nedenlerini ve özelliklerini açıklar.	1	0	1	0
Türkiye'deki göçleri sebep ve sonuçları açısından değerlendirir.	1	0	0	0
Jeolojik zamanların özelliklerini tektonik olaylarla ilişkilendirerek açıklar.	1	1	0	100
Harita kullanarak çeşitli coğrafi kriterlerle belirlenmiş bölgelerde bulunan ülkeleri sınıflandırır.	1	0	0	0
Türkiye'de görülen iklim tiplerinin özellikleri hakkında çıkarımlarda bulunur.	1	0	0	0
Felsefe	0	0	0	0
Siyaset felsefesinin konusunu ve problemlerini açıklar.	1	1	0	100
Felsefenin anlamını açıklar.	1	1	0	100
Felsefi düşüncenin özelliklerini açıklar.	1	1	0	100
Felsefi bir görüşü veya argümanı sorgular.	1	1	0	100
Varlık felsefesinin konusunu ve problemlerini açıklar.	1	0	1	0
Din Kült. ve Ahl. Bil.	0	0	0	0
İbadet yükümlülüğü ile ilgili bazı kavramları sınıflandırır.	1	1	0	100
İsim ve sıfatlarının yansımalarıyla Allah'ı tanıır.	1	1	0	100
İslam düşüncesinde itikadi ve siyasi yorumları genel özelliklerine göre sınıflandırır.	1	1	0	100

	Soru	Doğru	Yanlış	Boş	Net	Başarı
Fizik	7	0	5	2	-1,25	% 0
Kimya	7	6	1	0	5,75	% 82
Biyoloji	6	1	5	0	-0,25	% 0
TYT Fen	20	7	11	2	4,25	% 21
Cevap Anahtarı	A CEAECDCBCEDEEAACDADB					
Cevaplarınız	adeae CCBDBEAbbecDd					

	S	D	Y	B%
Fizik	0	0	0	0
Kaldırma Kuvveti	1	0	1	0
Adezyon, Kohezyon, Yüzey Gerilimi ve Kılcalılık	1	0	1	0
Kütle, Hacim ve Özkütle	1	0	1	0
Elektrik Devreleri	1	0	1	0
Newton'un Hareket Yasaları	1	0	1	0
Yay Dalgaları	1	0	0	0
Işığın Kırılması	1	0	0	0
Kimya	0	0	0	0
Simyadan Kimyaya	1	1	0	100
Atom Modelleri	1	1	0	100
Güçlü Etkileşimler / Kovalent Bağ	1	1	0	100
Sıvılar	1	1	0	100
Kimyasal Hesaplamalar / Sınırlayıcı Bileşen Hesaplamaları	1	1	0	100
Koligatif Özellikler	1	1	0	100
Asitler ve Bazlar	1	1	0	100
Biyoloji	0	0	0	0
Canlıların yapısını oluşturan organik ve inorganik bileşikleri açıklar.	1	0	1	0
Canlıların sınıflandırılmasında kullanılan kategorileri ve bu kategoriler arasındaki hiyerarşiyi örneklerle açıklar.	1	0	1	0
Hücre sel yapıları ve görevlerini açıklar.	1	0	1	0
Mayozu açıklar.	1	0	1	0
Kalıtımın genel esaslarını açıklar.	1	1	0	100
Canlılardaki beslenme şekillerini örneklerle açıklar.	1	0	1	0

HIZ VE RENK TYT 3



342,108

%

7,49

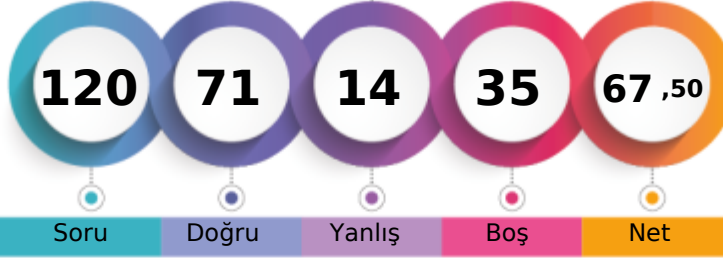
MANİSA / YUNUSEMRE
KEP AKADEMİ-M - 17003
BEYZANUR AYDIN

1. Öğrenci

Sizin yeriniz
(385.)

Sonuncu Öğrenci

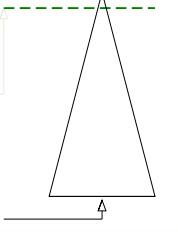

Soru

Doğru

Yanlış

Boş

Net

Şube

Kurum

İlçe

İl

Genel

Öğrenci Sıra No

13

81

171

181

385

% 7,49

Sınava Katılan Öğrenci Sayısı

65

370

887

1034

5137

	Soru	Doğru	Yanlış	Boş	Net	Başarı
TYT Türkçe	40	33	3	4	32,25	% 81
Cevap Anahtarı	B	DCDBACBEEADCCBDCBBDEDCBCAEDCDDCCBDAEEDB				
Cevaplarınız		DCDBACBEEAbb	CCBBDEDCdCA	DCDCCBDAEEDB		

	S	D	Y	B%
Türkçe	0	0	0	0
Metne Sözcük Yerleştirme	1	1	0	100
Söz Öbeklerinde Anlam	1	1	0	100
Sözcükler Arası Anlam İlişkileri	1	1	0	100
Cümleyi Yorumlama ve Açıklama	2	2	0	100
İki Cümleyi Birleştirme	1	1	0	100
Ses Bilgisi - Karma	1	1	0	100
Noktalama İşaretleri - Karma	1	1	0	100
Virgül	1	1	0	100
Bitişik ve Ayrı Yazılan Kelimeler	1	1	0	100
Yazım Kuralları - Karma	1	0	1	0
Cümlelerin Öğeleri - Karma	1	0	1	0
İsim Tamlamaları	1	0	0	0
Ad Sözlük Sözcükler - Karma	1	0	0	0
Çekim Ekleri ve Türleri	1	0	0	0
Düşünceyi Geliştirme Yolları	1	1	0	100
Paragrafta Anlatım Akışını Bozan Cümle	1	1	0	100
Paragrafı İkiye Ayırma	1	1	0	100
Paragrafa Cümle Yerleştirme	1	1	0	100
Paragrafa Ana Düşünce (Ana Fikir)	6	5	1	83
Paragrafta Yardımcı Düşünceler	13	13	0	100
Cümlelerden Paragraf Oluşturma	1	0	0	0
Paragrafın Karşılık Olduğu Soruyu Belirleme	1	1	0	100

	Soru	Doğru	Yanlış	Boş	Net	Başarı
Matematik-1	30	11	5	14	9,75	% 33
Geometri	10	0	0	10	0,00	% 0
TYT Matematik	40	11	5	24	9,75	% 24
Cevap Anahtarı	B	DDDBDCCBCCAEEAEEDBDEBDECEABEDAEACADE				
Cevaplarınız		DaBDB	e dCAE	EbE	B	cC

	S	D	Y	B%
Matematik-1	0	0	0	0
Sayı Kümeleri	2	1	0	50
Birinci dereceden bir bilinmeyenli denklem ve eşitsizliklerin çözüm kümelerini bulur.	2	1	0	50
Sayı kümelerini birbiriyle ilişkilendirir.	4	1	2	25
Köklü ifadeleri içeren denklemleri çözer.	1	1	0	100
Üslü İfadeler ve Denklemler	1	1	0	100
Gerçek hayatta periyodik olarak tekrar eden durumları içeren problemleri çözer.	1	0	1	0
Denklemler ve eşitsizlikler ile ilgili problemler çözer.	11	5	1	45
Merkezi Eğilim ve Yayılım Ölçüleri	1	1	0	100
Kümelerde birleşim, kesişim, fark, tümelemlerle ilgili problemler çözer.	2	0	0	0
Fonksiyonlarla ilgili problemler çözer.	1	0	1	0
Gerçek hayat durumlarından doğrusal fonksiyonlarla ifade edilebilenlerin grafik gösterimlerini yapar.	1	0	0	0
Polinomlarla toplama, çıkarma, çarpma ve bölme işlemlerini yapar.	1	0	0	0
n çeşit nesne ile oluşturulabilecek r li dizilişlerin (permütasyonların) kaç farklı şekilde yapılabileceğini hesaplar.	1	0	0	0
Olasılık kavramı ile ilgili uygulamalar yapar.	1	0	0	0
Geometri	0	0	0	0
Dik Üçgen ve Trigonometri	1	0	0	0
İki üçgenin eş olması için gerekli olan asgari koşulları değerlendirir.	1	0	0	0
Üçgenin açısı özellikleri ile ilgili işlemler yapar.	1	0	0	0
İki üçgenin benzer olması için gerekli olan asgari koşulları değerlendirir.	1	0	0	0
Özel dörtgenlerin açısı, kenar, köşegen ve alan özelliklerini açıklayarak problemler çözer.	4	0	0	0

	Soru	Doğru	Yanlış	Boş	Net	Başarı
Tarih-1	5	3	1	1	2,75	% 55
Coğrafya-1	5	3	1	1	2,75	% 55
Felsefe	5	5	0	0	5,00	% 100
Din Kült. ve Ahl. Bil.	5	4	1	0	3,75	% 75
Felsefe (Seçmeli)	5	0	0	5	0,00	% 0
TYT Sosyal	20	15	3	2	14,25	% 71
Cevap Anahtarı	B	ADDBEDBEEBCCDEABDEACBCDCE				
Cevaplarınız		A	eBE	BEEeBCDEABeEAC		

	S	D	Y	B%
Tarih-1	0	0	0	0
İlk Çağ'da Başlıca Medeniyet Havzaları	1	0	1	0
İslamiyet'in Türk Devlet ve Toplum Yapısına Etkisi	1	1	0	100
Timar Sistemi	1	1	0	100
Osmanlı Devleti'nde Demokratikleşme Hareketleri	1	0	0	0
Siyasi Alandaki İnkılaplar	1	1	0	100
Coğrafya-1	0	0	0	0
Afetlerin oluşum nedenlerini ve özelliklerini açıklar.	1	1	0	100
Türkiye'deki göçleri sebep ve sonuçları açısından değerlendirir.	1	1	0	100
Jeolojik zamanların özelliklerini tektonik olaylarla ilişkilendirerek açıklar.	1	0	0	0
Harita kullanarak çeşitli coğrafi kriterlerle belirlenmiş bölgelerde bulunan ülkeleri sınıflandırır.	1	0	1	0
Türkiye'de görülen iklim tiplerinin özellikleri hakkında çıkarımlarda bulunur.	1	1	0	100
Felsefe	0	0	0	0
Siyaset felsefesinin konusunu ve problemlerini açıklar.	1	1	0	100
Felsefenin anlamını açıklar.	1	1	0	100
Felsefi düşüncenin özelliklerini açıklar.	1	1	0	100
Felsefi bir görüşü veya argümanı sorgular.	1	1	0	100
Varlık felsefesinin konusunu ve problemlerini açıklar.	1	1	0	100
Din Kült. ve Ahl. Bil.	0	0	0	0
İbadet yükümlülüğü ile ilgili bazı kavramları sınıflandırır.	1	1	0	100
İsim ve sıfatlarının yansımalarıyla Allah'ı tanıır.	1	1	0	100
İslam düşüncesinde itikadi ve siyasi yorumları genel özelliklerine göre sınıflandırır.	1	1	0	100

	Soru	Doğru	Yanlış	Boş	Net	Başarı
Fizik	7	3	1	3	2,75	% 39
Kimya	7	6	0	1	6,00	% 86
Biyoloji	6	3	2	1	2,50	% 42
TYT Fen	20	12	3	5	11,25	% 56
Cevap Anahtarı	B	EACCDECCDBAEEDAACBD				
Cevaplarınız		dA	D	CCDBA	EdD	bBD

	S	D	Y	B%
Fizik	0	0	0	0
Kaldırma Kuvveti	1	0	0	0
Adezyon, Kohezyon, Yüzey Gerilimi ve Kılcalılık	1	0	1	0
Kütle, Hacim ve Özkütle	1	1	0	100
Elektrik Devreleri	1	0	0	0
Newton'un Hareket Yasaları	1	1	0	100
Yay Dalgaları	1	1	0	100
Işığın Kırılması	1	0	0	0
Kimya	0	0	0	0
Simyadan Kimyaya	1	1	0	100
Atom Modelleri	1	1	0	100
Güçlü Etkileşimler / Kovalent Bağ	1	1	0	100
Sıvılar	1	1	0	100
Kimyasal Hesaplamalar / Sınırlayıcı Bileşen Hesaplamaları	1	0	0	0
Koligatif Özellikler	1	1	0	100
Asitler ve Bazlar	1	1	0	100
Biyoloji	0	0	0	0
Canlıların yapısını oluşturan organik ve inorganik bileşikleri açıklar.	1	0	1	0
Canlıların sınıflandırılmasında kullanılan kategorileri ve bu kategoriler arasındaki hiyerarşiyi örneklerle açıklar.	1	0	1	0
Hücre sel yapıları ve görevlerini açıklar.	1	1	0	100
Mayozu açıklar.	1	0	0	0
Kalıtımın genel esaslarını açıklar.	1	1	0	100
Canlılardaki beslenme şekillerini örneklerle açıklar.	1	1	0	100

HIZ VE RENK TYT 3



354,433

%

4,85

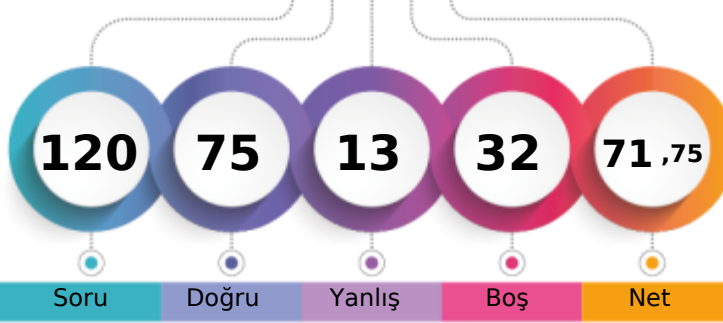
MANİSA / YUNUSEMRE
KEP AKADEMİ-M - 13091
BUKET BATBAY

1. Öğrenci

Sizin yeriniz
(249.)

Sonuncu Öğrenci

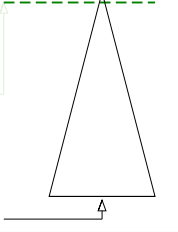

Soru

Doğru

Yanlış

Boş

Net

Şube

Kurum

İlçe

İl

Genel

Öğrenci Sıra No

9

60

125

131

249

% 4,85

Sınava Katılan Öğrenci Sayısı

65

370

887

1034

5137

	Soru	Doğru	Yanlış	Boş	Net	Başarı
TYT Türkçe	40	36	3	1	35,25	% 88
Cevap Anahtarı	B	DCDBACBEEADCCBDCBBDEDCBCAEDCDDCCBDAEBD				
Cevaplarınız		DCDBACBEEA	aCBDCBBDEDCBeAEDCDDCCBDAEBa			

	S	D	Y	B%
Türkçe	0	0	0	0
Metne Sözcük Yerleştirme	1	1	0	100
Söz Öbeklerinde Anlam	1	1	0	100
Sözcükler Arası Anlam İlişkileri	1	1	0	100
Cümleyi Yorumlama ve Açıklama	2	2	0	100
İki Cümleyi Birleştirme	1	1	0	100
Ses Bilgisi - Karma	1	1	0	100
Noktalama İşaretleri - Karma	1	1	0	100
Virgül	1	1	0	100
Bitişik ve Ayrı Yazılan Kelimeler	1	1	0	100
Yazım Kuralları - Karma	1	0	1	0
Cümlelerin Öğeleri - Karma	1	0	0	0
İsim Tamlamaları	1	1	0	100
Ad Sözlük Sözcükler - Karma	1	1	0	100
Çekim Ekleri ve Türleri	1	1	0	100
Düşünceyi Geliştirme Yolları	1	1	0	100
Paragrafta Anlatım Akışını Bozan Cümle	1	1	0	100
Paragrafı İkiye Ayırma	1	1	0	100
Paragrafa Cümle Yerleştirme	1	1	0	100
Paragrafa Ana Düşünce (Ana Fikir)	6	6	0	100
Paragrafta Yardımcı Düşünceler	13	11	2	85
Cümlelerden Paragraf Oluşturma	1	1	0	100
Paragrafın Karşılık Olduğu Soruyu Belirleme	1	1	0	100

	Soru	Doğru	Yanlış	Boş	Net	Başarı
Matematik-1	30	14	2	14	13,50	% 45
Geometri	10	2	1	7	1,75	% 18
TYT Matematik	40	16	3	21	15,25	% 38
Cevap Anahtarı	B	DDDBDCBCCAEAEAEEDDBDEBDCCEABEDAECACADE				
Cevaplarınız		DDB BDC dCAE EEEeDD			De A	

	S	D	Y	B%
Matematik-1	0	0	0	0
Sayı Kümeleri	2	1	0	50
Birinci dereceden bir bilinmeyenli denklem ve eşitsizliklerin çözüm kümelerini bulur.	2	2	0	100
Sayı kümelerini birbiriyle ilişkilendirir.	4	3	0	75
Kökü ifadeleri içeren denklemleri çözer.	1	0	0	0
Üslü İfadeler ve Denklemler	1	1	0	100
Gerçek hayatta periyodik olarak tekrar eden durumları içeren problemleri çözer.	1	0	1	0
Denklemler ve eşitsizlikler ile ilgili problemler çözer.	11	4	0	36
Merkezi Eğilim ve Yayılım Ölçüleri	1	1	0	100
Kümelerde birleşim, kesişim, fark, tümele işlemleri yardımıyla problemler çözer.	2	1	1	50
Fonksiyonlarla ilgili problemler çözer.	1	1	0	100
Gerçek hayat durumlarından doğrusal fonksiyonlarla ifade edilebilenlerin grafik gösterimlerini yapar.	1	0	0	0
Polinomlarla toplama, çıkarma, çarpma ve bölme işlemlerini yapar.	1	0	0	0
n çeşit nesne ile oluşturulabilecek r li dizilişlerin (permütasyonların) kaç farklı şekilde yapılabileceğini hesaplar.	1	0	0	0
Olasılık kavramı ile ilgili uygulamalar yapar.	1	0	0	0
Geometri	0	0	0	0
Dik Üçgen ve Trigonometri	1	1	0	100
İki üçgenin eş olması için gerekli olan asgari koşulları değerlendirir.	1	0	0	0
Üçgenin açı özellikleri ile ilgili işlemler yapar.	1	0	0	0
İki üçgenin benzer olması için gerekli olan asgari koşulları değerlendirir.	1	0	1	0
Özel dörtgenlerin açı, kenar, köşegen ve alan özelliklerini açıklayarak problemler çözer.	4	1	0	25

	Soru	Doğru	Yanlış	Boş	Net	Başarı
Tarih-1	5	3	2	0	2,50	% 50
Coğrafya-1	5	3	1	1	2,75	% 55
Felsefe	5	4	1	0	3,75	% 75
Din Kült. ve Ahl. Bil.	5	4	0	1	4,00	% 80
Felsefe (Seçmeli)	5	0	0	5	0,00	% 0
TYT Sosyal	20	14	4	2	13,00	% 65
Cevap Anahtarı	B	ADDBEDBEEBCCDEABDEACBCDCE				
Cevaplarınız		ADeBd BEbBCCcEA DEAC				

	S	D	Y	B%
Tarih-1	0	0	0	0
İlk Çağ'da Başlıca Medeniyet Havzaları	1	0	1	0
İslamiyet'in Türk Devlet ve Toplum Yapısına Etkisi	1	1	0	100
Timar Sistemi	1	0	1	0
Osmanlı Devleti'nde Demokratikleşme Hareketleri	1	1	0	100
Siyasi Alandaki İnkılaplar	1	1	0	100
Coğrafya-1	0	0	0	0
Afetlerin oluşum nedenlerini ve özelliklerini açıklar.	1	1	0	100
Türkiye'deki göçleri sebep ve sonuçları açısından değerlendirir.	1	1	0	100
Jeolojik zamanların özelliklerini tektonik olaylarla ilişkilendirerek açıklar.	1	0	0	0
Harita kullanarak çeşitli coğrafi kriterlerle belirlenmiş bölgelerde bulunan ülkeleri sınıflandırır.	1	1	0	100
Türkiye'de görülen iklim tiplerinin özellikleri hakkında çıkarımlarda bulunur.	1	0	1	0
Felsefe	0	0	0	0
Siyaset felsefesinin konusunu ve problemlerini açıklar.	1	1	0	100
Felsefenin anlamını açıklar.	1	1	0	100
Felsefi düşüncenin özelliklerini açıklar.	1	1	0	100
Felsefi bir görüşü veya argümanı sorgular.	1	1	0	100
Varlık felsefesinin konusunu ve problemlerini açıklar.	1	0	1	0
Din Kült. ve Ahl. Bil.	0	0	0	0
İbadet yükümlülüğü ile ilgili bazı kavramları sınıflandırır.	1	1	0	100
İsim ve sıfatlarının yansımalarıyla Allah'ı tanıır.	1	1	0	100
İslam düşüncesinde itikadi ve siyasi yorumları genel özelliklerine göre sınıflandırır.	1	0	0	0

	Soru	Doğru	Yanlış	Boş	Net	Başarı
Fizik	7	3	2	2	2,50	% 36
Kimya	7	5	1	1	4,75	% 68
Biyoloji	6	1	0	5	1,00	% 17
TYT Fen	20	9	3	8	8,25	% 41
Cevap Anahtarı	B	EACCDECCDBAEEDAACBD				
Cevaplarınız		EAA EbCCDB cE D				

	S	D	Y	B%
Fizik	0	0	0	0
Kaldırma Kuvveti	1	0	1	0
Adezyon, Kohezyon, Yüzey Gerilimi ve Kılçallık	1	1	0	100
Kütle, Hacim ve Özkütle	1	1	0	100
Elektrik Devreleri	1	1	0	100
Newton'un Hareket Yasaları	1	0	1	0
Yay Dalgaları	1	0	0	0
Işığın Kırılması	1	0	0	0
Kimya	0	0	0	0
Simyadan Kimyaya	1	1	0	100
Atom Modelleri	1	1	0	100
Güçlü Etkileşimler / Kovalent Bağ	1	1	0	100
Sıvılar	1	1	0	100
Kimyasal Hesaplamalar / Sınırlayıcı Bileşen Hesaplamaları	1	1	0	100
Koligatif Özellikler	1	1	0	100
Asitler ve Bazlar	1	0	0	0
Biyoloji	0	0	0	0
Canlıların yapısını oluşturan organik ve inorganik bileşikleri açıklar.	1	0	0	0
Canlıların sınıflandırılmasında kullanılan kategorileri ve bu kategoriler arasındaki hiyerarşiyi örneklerle açıklar.	1	0	0	0
Hücre sel yapıları ve görevlerini açıklar.	1	0	0	0
Mayozu açıklar.	1	0	0	0
Kalıtımın genel esaslarını açıklar.	1	1	0	100
Canlılardaki beslenme şekillerini örneklerle açıklar.	1	0	0	0

HIZ VE RENK TYT 3

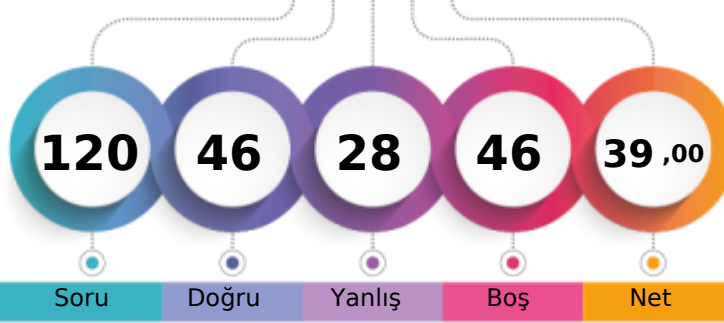

256,443 % 57,25

MANİSA / YUNUSEMRE
KEP AKADEMİ-M - 13045
BURCU EREN

1. Öğrenci

Sizin yeriniz
(2941.)

Sonuncu Öğrenci

Soru Doğru Yanlış Boş Net

Şube Kurum İlçe İl Genel

Öğrenci Sıra No 54 264 603 679 2941 % 57,25

Sınava Katılan Öğrenci Sayısı 65 370 887 1034 5137

	Soru	Doğru	Yanlış	Boş	Net	Başarı
TYT Türkçe	40	27	9	4	24,75	% 62
Cevap Anahtarı	B	DCDBACBEEADCCBDCBBDEDCBCAEDCDBCCBAEEDB				
Cevaplarınız		DCDBACabEA eC bCBBDDEDeBCAEDCeCCeBA cdD				

	S	D	Y	B%
Türkçe	0	0	0	0
Metne Sözcük Yerleştirme	1	1	0	100
Söz Öbeklerinde Anlam	1	1	0	100
Sözcükler Arası Anlam İlişkileri	1	1	0	100
Cümleyi Yorumlama ve Açıklama	2	2	0	100
İki Cümleyi Birleştirme	1	1	0	100
Ses Bilgisi - Karma	1	0	1	0
Noktalama İşaretleri - Karma	1	0	1	0
Virgül	1	1	0	100
Bitişik ve Ayrı Yazılan Kelimeler	1	1	0	100
Yazım Kuralları - Karma	1	0	1	0
Cümlenin Öğeleri - Karma	1	0	0	0
İsim Tamlamaları	1	0	0	0
Ad Söyül Sözcükler - Karma	1	0	0	0
Çekim Ekleri ve Türleri	1	1	0	100
Düşünceyi Geliştirme Yolları	1	1	0	100
Paragrafta Anlatım Akışını Bozan Cümle	1	0	1	0
Paragrafı İkiye Ayırma	1	1	0	100
Paragrafa Cümle Yerleştirme	1	1	0	100
Paragrafa Ana Düşünce (Ana Fikir)	6	4	1	67
Paragrafta Yardımcı Düşünceler	13	9	4	69
Cümlelerden Paragraf Oluşturma	1	1	0	100
Paragrafın Karşılık Olduğu Soruyu Belirleme	1	1	0	100

	Soru	Doğru	Yanlış	Boş	Net	Başarı
Matematik-1	30	8	2	20	7,50	% 25
Geometri	10	0	0	10	0,00	% 0
TYT Matematik	40	8	2	30	7,50	% 19
Cevap Anahtarı	B	DDDBDCCBCCAEEAEEDBDEBDCECEABEDAECACADE				
Cevaplarınız		D B BDC Ac E D d				

	S	D	Y	B%
Matematik-1	0	0	0	0
Sayı Kümeleri	2	1	0	50
Birinci dereceden bir bilinmeyenli denklem ve eşitsizliklerin çözüm kümelerini bulur.	2	2	0	100
Sayı kümelerini birbiriyle ilişkilendirir.	4	2	0	50
Köklü ifadeleri içeren denklemleri çözer.	1	0	0	0
Üslü İfadeler ve Denklemler	1	1	0	100
Gerçek hayatta periyodik olarak tekrar eden durumları içeren problemleri çözer.	1	0	0	0
Denklemler ve eşitsizlikler ile ilgili problemler çözer.	11	1	2	9
Merkezi Eğilim ve Yayılım Ölçüleri	1	0	0	0
Kümelerde birleşim, kesişim, fark, tümele işlemleri yardımıyla problemler çözer.	2	1	0	50
Fonksiyonlarla ilgili problemler çözer.	1	0	0	0
Gerçek hayat durumlarından doğrusal fonksiyonlarla ifade edilebilenlerin grafik gösterimlerini yapar.	1	0	0	0
Polinomlarla toplama, çıkarma, çarpma ve bölme işlemlerini yapar.	1	0	0	0
n çeşit nesne ile oluşturulabilecek r li dizilişlerin (permütasyonların) kaç farklı şekilde yapılabileceğini hesaplar.	1	0	0	0
Olasılık kavramı ile ilgili uygulamalar yapar.	1	0	0	0
Geometri	0	0	0	0
Dik Üçgen ve Trigonometri	1	0	0	0
İki üçgenin eş olması için gerekli olan asgari koşulları değerlendirir.	1	0	0	0
Üçgenin açılı özellikleri ile ilgili işlemler yapar.	1	0	0	0
İki üçgenin benzer olması için gerekli olan asgari koşulları değerlendirir.	1	0	0	0
Özel dörtgenlerin açılı kenar, köşegen ve alan özelliklerini açıklayarak problemler çözer.	4	0	0	0

	Soru	Doğru	Yanlış	Boş	Net	Başarı
Tarih-1	5	2	1	2	1,75	% 35
Coğrafya-1	5	2	1	2	1,75	% 35
Felsefe	5	3	2	0	2,50	% 50
Din Kült. ve Ahl. Bil.	5	4	1	0	3,75	% 75
Felsefe (Seçmeli)	5	0	0	5	0,00	% 0
TYT Sosyal	20	11	5	4	9,75	% 49
Cevap Anahtarı	B	ADDBEDBEEBCCDEABDEACBCDCE				
Cevaplarınız		A e EdD E BCcbAaDEAC				

	S	D	Y	B%
Tarih-1	0	0	0	0
İlk Çağ'da Başlıca Medeniyet Havzaları	1	0	1	0
İslamiyet'in Türk Devlet ve Toplum Yapısına Etkisi	1	1	0	100
Timar Sistemi	1	1	0	100
Osmanlı Devleti'nde Demokratikleşme Hareketleri	1	0	0	0
Siyasi Alandaki İnkılaplar	1	0	0	0
Coğrafya-1	0	0	0	0
Afetlerin oluşum nedenlerini ve özelliklerini açıklar.	1	0	1	0
Türkiye'deki göçleri sebep ve sonuçları açısından değerlendirir.	1	0	0	0
Jeolojik zamanların özelliklerini tektonik olaylarla ilişkilendirerek açıklar.	1	1	0	100
Harita kullanarak çeşitli coğrafi kriterlerle belirlenmiş bölgelerde bulunan ülkeleri sınıflandırır.	1	0	0	0
Türkiye'de görülen iklim tiplerinin özellikleri hakkında çıkarımlarda bulunur.	1	1	0	100
Felsefe	0	0	0	0
Siyaset felsefesinin konusunu ve problemlerini açıklar.	1	1	0	100
Felsefenin anlamını açıklar.	1	0	1	0
Felsefi düşüncenin özelliklerini açıklar.	1	1	0	100
Felsefi bir görüşü veya argümanı sorgular.	1	1	0	100
Varlık felsefesinin konusunu ve problemlerini açıklar.	1	0	1	0
Din Kült. ve Ahl. Bil.	0	0	0	0
İbadet yükümlülüğü ile ilgili bazı kavramları sınıflandırır.	1	1	0	100
İsim ve sıfatlarının yansımalarıyla Allah'ı tanıır.	1	1	0	100
İslam düşüncesinde itikadi ve siyasi yorumları genel özelliklerine göre sınıflandırır.	1	0	1	0

	Soru	Doğru	Yanlış	Boş	Net	Başarı
Fizik	7	0	4	3	-1,00	% 0
Kimya	7	0	4	3	-1,00	% 0
Biyoloji	6	0	4	2	-1,00	% 0
TYT Fen	20	0	12	8	-3,00	% 0
Cevap Anahtarı	B	EACCDECCDBAEEDAACBD				
Cevaplarınız		d ab b ebed ebd e				

	S	D	Y	B%
Fizik	0	0	0	0
Kaldırma Kuvveti	1	0	1	0
Adezyon, Kohezyon, Yüzey Gerilimi ve Kılçallık	1	0	1	0
Kütle, Hacim ve Özkütle	1	0	0	0
Elektrik Devreleri	1	0	1	0
Newton'un Hareket Yasaları	1	0	0	0
Yay Dalgaları	1	0	0	0
Işığın Kırılması	1	0	1	0
Kimya	0	0	0	0
Simyadan Kimyaya	1	0	1	0
Atom Modelleri	1	0	1	0
Güçlü Etkileşimler / Kovalent Bağ	1	0	1	0
Sıvılar	1	0	1	0
Kimyasal Hesaplamalar / Sınırlayıcı Bileşen Hesaplamaları	1	0	0	0
Koligatif Özellikler	1	0	0	0
Asitler ve Bazlar	1	0	0	0
Biyoloji	0	0	0	0
Canlıların yapısını oluşturan organik ve inorganik bileşikleri açıklar.	1	0	1	0
Canlıların sınıflandırılmasında kullanılan kategorileri ve bu kategoriler arasındaki hiyerarşiyi örneklerle açıklar.	1	0	1	0
Hücre sel yapıları ve görevlerini açıklar.	1	0	0	0
Mayozu açıklar.	1	0	1	0
Kalıtımın genel esaslarını açıklar.	1	0	1	0
Canlılardaki beslenme şekillerini örneklerle açıklar.	1	0	0	0

HIZ VE RENK TYT 3

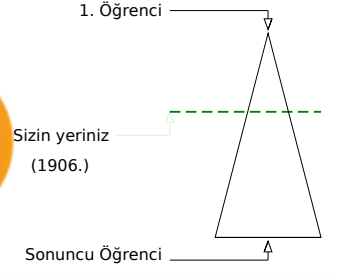
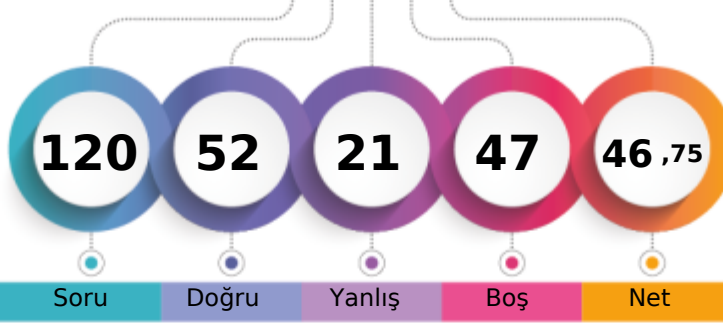

279,873 % 37,10

MANİSA / YUNUSEMRE
KEP AKADEMİ-M - 13125
BUSE YAŞAR

Soru Doğru Yanlış Boş Net

Şube Kurum İlçe İl Genel

Öğrenci Sıra No 41 215 475 521 1906 % 37,10

Sınava Katılan Öğrenci Sayısı 65 370 887 1034 5137

	Soru	Doğru	Yanlış	Boş	Net	Başarı
TYT Türkçe	40	28	7	5	26,25	% 66
Cevap Anahtarı	B	DCDBACBEEADCCBDCBBDEDCBCAEDCDDCCBDAEED				
Cevaplarınız		DCDBACBE A	edCcBDEDCdeAaeDCDDCBDAEED			

	S	D	Y	B%
Türkçe	0	0	0	0
Metne Sözcük Yerleştirme	1	1	0	100
Söz Öbeklerinde Anlam	1	1	0	100
Sözcükler Arası Anlam İlişkileri	1	1	0	100
Cümleyi Yorumlama ve Açıklama	2	2	0	100
İki Cümleyi Birleştirme	1	1	0	100
Ses Bilgisi - Karma	1	1	0	100
Noktalama İşaretleri - Karma	1	1	0	100
Virgül	1	1	0	100
Bitişik ve Ayrı Yazılan Kelimeler	1	0	0	0
Yazım Kuralları - Karma	1	0	0	0
Cümlenin Öğeleri - Karma	1	0	0	0
İsim Tamlamaları	1	0	0	0
Ad Sözlü Sözcükler - Karma	1	0	1	0
Çekim Ekleri ve Türleri	1	0	0	0
Düşünceyi Geliştirme Yolları	1	1	0	100
Paragrafta Anlatım Akışını Bozan Cümle	1	0	1	0
Paragrafı İkiye Ayırma	1	1	0	100
Paragrafa Cümle Yerleştirme	1	0	1	0
Paragrafa Ana Düşünce (Ana Fikir)	6	5	1	83
Paragrafta Yardımcı Düşünceler	13	11	2	85
Cümlelerden Paragraf Oluşturma	1	0	1	0
Paragrafın Karşılık Olduğu Soruyu Belirleme	1	1	0	100

	Soru	Doğru	Yanlış	Boş	Net	Başarı
Matematik-1	30	8	1	21	7,75	% 26
Geometri	10	1	0	9	1,00	% 10
TYT Matematik	40	9	1	30	8,75	% 22
Cevap Anahtarı	B	DDDBDCBCCAEAEAEEDBDEBDECEABEDAECACADE				
Cevaplarınız		D B B C a AE EE			D	

	S	D	Y	B%
Matematik-1	0	0	0	0
Sayı Kümeleri	2	1	0	50
Birinci dereceden bir bilinmeyenli denklem ve eşitsizliklerin çözüm kümelerini bulur.	2	2	0	100
Sayı kümelerini birbiriyle ilişkilendirir.	4	1	0	25
Kökü ifadeleri içeren denklemleri çözer.	1	0	0	0
Üslü İfadeler ve Denklemler	1	1	0	100
Gerçek hayatta periyodik olarak tekrar eden durumları içeren problemleri çözer.	1	0	1	0
Denklemler ve eşitsizlikler ile ilgili problemler çözer.	11	2	0	18
Merkezî Eğilim ve Yayılım Ölçüleri	1	0	0	0
Kümelerde birleşim, kesişim, fark, tümele işlemleri yardımıyla problemler çözer.	2	0	0	0
Fonksiyonlarla ilgili problemler çözer.	1	1	0	100
Gerçek hayat durumlarından doğrusal fonksiyonlarla ifade edilebilenlerin grafik gösterimlerini yapar.	1	0	0	0
Polinomlarla toplama, çıkarma, çarpma ve bölme işlemlerini yapar.	1	0	0	0
n çeşit nesne ile oluşturulabilecek r li dizilişlerin (permütasyonların) kaç farklı şekilde yapılabileceğini hesaplar.	1	0	0	0
Olasılık kavramı ile ilgili uygulamalar yapar.	1	0	0	0
Geometri	0	0	0	0
Dik Üçgen ve Trigonometri	1	1	0	100
İki üçgenin eş olması için gerekli olan asgari koşulları değerlendirir.	1	0	0	0
Üçgenin açılı özellikleri ile ilgili işlemler yapar.	1	0	0	0
İki üçgenin benzer olması için gerekli olan asgari koşulları değerlendirir.	1	0	0	0
Özel dörtgenlerin açılı kenar, köşegen ve alan özelliklerini açıklayarak problemler çözer.	4	0	0	0

	Soru	Doğru	Yanlış	Boş	Net	Başarı
Tarih-1	5	2	2	1	1,50	% 30
Coğrafya-1	5	1	0	4	1,00	% 20
Felsefe	5	3	1	1	2,75	% 55
Din Kült. ve Ahl. Bil.	5	4	0	1	4,00	% 80
Felsefe (Seçmeli)	5	0	0	5	0,00	% 0
TYT Sosyal	20	10	3	7	9,25	% 46
Cevap Anahtarı	B	ADDBEDBEEBCCDEABDEACBCDCE				
Cevaplarınız		ceBE B BC Ec DEAC				

	S	D	Y	B%
Tarih-1	0	0	0	0
İlk Çağ'da Başlıca Medeniyet Havzaları	1	0	1	0
İslamiyet'in Türk Devlet ve Toplum Yapısına Etkisi	1	0	0	0
Timar Sistemi	1	1	0	100
Osmanlı Devleti'nde Demokratikleşme Hareketleri	1	0	1	0
Siyasi Alandaki İnkılaplar	1	1	0	100
Coğrafya-1	0	0	0	0
Afetlerin oluşum nedenlerini ve özelliklerini açıklar.	1	1	0	100
Türkiye'deki göçleri sebep ve sonuçları açısından değerlendirir.	1	0	0	0
Jeolojik zamanların özelliklerini tektonik olaylarla ilişkilendirerek açıklar.	1	0	0	0
Harita kullanarak çeşitli coğrafi kriterlerle belirlenmiş bölgelerde bulunan ülkeleri sınıflandırır.	1	0	0	0
Türkiye'de görülen iklim tiplerinin özellikleri hakkında çıkarımlarda bulunur.	1	0	0	0
Felsefe	0	0	0	0
Siyaset felsefesinin konusunu ve problemlerini açıklar.	1	1	0	100
Felsefenin anlamını açıklar.	1	1	0	100
Felsefi düşüncenin özelliklerini açıklar.	0	1	0	0
Felsefi bir görüşü veya argümanı sorgular.	1	1	0	100
Varlık felsefesinin konusunu ve problemlerini açıklar.	1	0	0	0
Din Kült. ve Ahl. Bil.	0	0	0	0
İbadet yükümlülüğü ile ilgili bazı kavramları sınıflandırır.	1	1	0	100
İsim ve sıfatlarının yansımalarıyla Allah'ı tanıır.	1	1	0	100
İslam düşüncesinde itikadi ve siyasi yorumları genel özelliklerine göre sınıflandırır.	1	0	0	0

	Soru	Doğru	Yanlış	Boş	Net	Başarı
Fizik	7	0	6	1	-1,50	% 0
Kimya	7	4	0	3	4,00	% 57
Biyoloji	6	1	4	1	0,00	% 0
TYT Fen	20	5	10	5	2,50	% 13
Cevap Anahtarı	B	EACCDECCDBAEEDAACBD				
Cevaplarınız		b abebbCCDB ec dBe				

	S	D	Y	B%
Fizik	0	0	0	0
Kaldırma Kuvveti	1	0	1	0
Adezyon, Kohezyon, Yüzey Gerilimi ve Kılcalılık	1	0	1	0
Kütle, Hacim ve Özkütle	1	0	0	0
Elektrik Devreleri	1	0	1	0
Newton'un Hareket Yasaları	1	0	1	0
Yay Dalgaları	1	0	1	0
Işığın Kırılması	1	0	1	0
Kimya	0	0	0	0
Simyadan Kimyaya	1	1	0	100
Atom Modelleri	1	1	0	100
Güçlü Etkileşimler / Kovalent Bağ	1	1	0	100
Sıvılar	1	1	0	100
Kimyasal Hesaplamalar / Sınırlayıcı Bileşen Hesaplamaları	1	0	0	0
Koligatif Özellikler	1	0	0	0
Asitler ve Bazlar	1	0	0	0
Biyoloji	0	0	0	0
Canlıların yapısını oluşturan organik ve inorganik bileşikleri açıklar.	1	0	1	0
Canlıların sınıflandırılmasında kullanılan kategorileri ve bu kategoriler arasındaki hiyerarşiyi örneklerle açıklar.	1	0	1	0
Hücre sel yapıları ve görevlerini açıklar.	1	0	1	0
Mayozu açıklar.	1	0	0	0
Kalıtımın genel esaslarını açıklar.	1	0	1	0
Canlılardaki beslenme şekillerini örneklerle açıklar.	1	1	0	100

HIZ VE RENK TYT 3

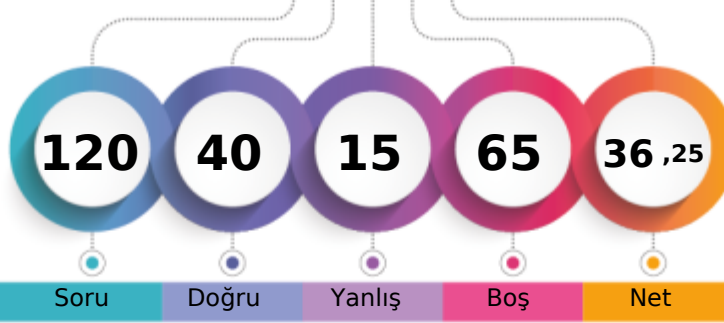

248,713 % 64,34

MANİSA / YUNUSEMRE
KEP AKADEMİ-M - 13018
CEREN YÜCEL

1. Öğrenci

Sizin yeriniz
(3305.)

Sonuncu Öğrenci

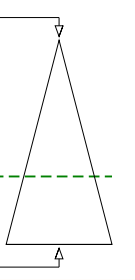

Soru

Doğru

Yanlış

Boş

Net

Şube

Kurum

İlçe

İl

Genel

Öğrenci Sıra No

57

282

655

747

3305 % 64,34

Sınava Katılan Öğrenci Sayısı

65

370

887

1034

5137

	Soru	Doğru	Yanlış	Boş	Net	Başarı
TYT Türkçe	40	24	11	5	21,25	% 53
Cevap Anahtarı	A DBDCCAEBACDBDCCBCEDEBEACDCDEBDCDDDBA					
Cevaplarınız	DBDCCdEBAbA CdDaBeEc eEACDCeEBDCaDcBA					

	S	D	Y	B%
Türkçe	0	0	0	0
Metne Sözcük Yerleştirme	1	1	0	100
Söz Öbeklerinde Anlam	1	1	0	100
Sözcükler Arası Anlam İlişkileri	1	1	0	100
Cümleyi Yorumlama ve Açıklama	2	1	1	50
İki Cümleyi Birleştirme	1	1	0	100
Ses Bilgisi - Karma	1	1	0	100
Noktalama İşaretleri - Karma	1	1	0	100
Virgül	1	1	0	100
Bitişik ve Ayrı Yazılan Kelimeler	1	0	1	0
Yazım Kuralları - Karma	1	0	1	0
Cümlenin Öğeleri - Karma	1	0	0	0
İsim Tamlamaları	1	0	0	0
Ad Sözcükler - Karma	1	0	0	0
Çekim Ekleri ve Türleri	1	0	0	0
Düşünceyi Geliştirme Yolları	1	1	0	100
Paragrafta Anlatım Akışını Bozan Cümle	1	0	1	0
Paragrafı İkiye Ayırma	1	1	0	100
Paragrafa Cümle Yerleştirme	1	0	1	0
Paragrafa Ana Düşünce (Ana Fikir)	6	3	3	50
Paragrafta Yardımcı Düşünceler	13	9	3	69
Cümlelerden Paragraf Oluşturma	1	1	0	100
Paragrafın Karşılık Olduğu Soruyu Belirleme	1	1	0	100

	Soru	Doğru	Yanlış	Boş	Net	Başarı
Matematik-1	30	3	1	26	2,75	% 9
Geometri	10	1	0	9	1,00	% 10
TYT Matematik	40	4	1	35	3,75	% 9
Cevap Anahtarı	A BDDDCBDBCCAECEAEABEEDEDCBDEECCBADEEACCAEAD					
Cevaplarınız	B D E c D					

	S	D	Y	B%
Matematik-1	0	0	0	0
Sayı Kümeleri	2	1	0	50
Birinci dereceden bir bilinmeyenli denklem ve eşitsizliklerin çözüm kümelerini bulur.	2	0	0	0
Sayı kümelerini birbiriyle ilişkilendirir.	4	1	0	25
Kökü ifadeleri içeren denklemleri çözer.	1	0	0	0
Üslü İfadeler ve Denklemler	1	0	0	0
Gerçek hayatta periyodik olarak tekrar eden durumları içeren problemleri çözer.	1	0	0	0
Denklemler ve eşitsizlikler ile ilgili problemler çözer.	11	1	0	9
Merkezî Eğilim ve Yayılım Ölçüleri	1	0	0	0
Kümelerde birleşim, kesişim, fark, tümeleme işlemleri yardımıyla problemler çözer.	2	0	0	0
Fonksiyonlarla ilgili problemler çözer.	1	0	0	0
Gerçek hayat durumlarından doğrusal fonksiyonlarla ifade edilebilenlerin grafik gösterimlerini yapar.	1	0	0	0
Polinomlarla toplama, çıkarma, çarpma ve bölme işlemlerini yapar.	1	0	0	0
n çeşit nesne ile oluşturulabilecek r li dizilişlerin (permütasyonların) kaç farklı şekilde yapılabileceğini hesaplar.	1	0	1	0
Olasılık kavramı ile ilgili uygulamalar yapar.	1	0	0	0
Geometri	0	0	0	0
Dik Üçgen ve Trigonometri	1	1	0	100
İki üçgenin eş olması için gerekli olan asgari koşulları değerlendirir.	1	0	0	0
Üçgende açı özellikleri ile ilgili işlemler yapar.	1	0	0	0
İki üçgenin benzer olması için gerekli olan asgari koşulları değerlendirir.	1	0	0	0
Özel dörtgenlerin açısı, kenarı, köşegen ve alan özelliklerini açıklayarak problemler çözer.	4	0	0	0

	Soru	Doğru	Yanlış	Boş	Net	Başarı
Tarih-1	5	3	2	0	2,50	% 50
Coğrafya-1	5	1	1	3	0,75	% 15
Felsefe	5	5	0	0	5,00	% 100
Din Kült. ve Ahl. Bil.	5	3	0	2	3,00	% 60
Felsefe (Seçmeli)	5	0	0	5	0,00	% 0
TYT Sosyal	20	12	3	5	11,25	% 56
Cevap Anahtarı	A DAEDBBEDBEBEACDADCBDECEBCD					
Cevaplarınız	bAcDBe EBEACD C DE					

	S	D	Y	B%
Tarih-1	0	0	0	0
İlk Çağ'da Başlıca Medeniyet Havzaları	1	0	1	0
İslamiyet'in Türk Devlet ve Toplum Yapısına Etkisi	1	1	0	100
Timar Sistemi	1	0	1	0
Osmanlı Devleti'nde Demokratikleşme Hareketleri	1	1	0	100
Siyasi Alandaki İnkılaplar	1	1	0	100
Coğrafya-1	0	0	0	0
Afetlerin oluşum nedenlerini ve özelliklerini açıklar.	1	0	1	0
Türkiye'deki göçleri sebep ve sonuçları açısından değerlendirir.	1	0	0	0
Jeolojik zamanların özelliklerini tektonik olaylarla ilişkilendirerek açıklar.	1	0	0	0
Harita kullanarak çeşitli coğrafi kriterlerle belirlenmiş bölgelerde bulunan ülkeleri sınıflandırır.	1	0	0	0
Türkiye'de görülen iklim tiplerinin özellikleri hakkında çıkarımlarda bulunur.	1	1	0	100
Felsefe	0	0	0	0
Siyaset felsefesinin konusunu ve problemlerini açıklar.	1	1	0	100
Felsefenin anlamını açıklar.	1	1	0	100
Felsefi düşüncenin özelliklerini açıklar.	1	1	0	100
Felsefi bir görüşü veya argümanı sorgular.	1	1	0	100
Varlık felsefesinin konusunu ve problemlerini açıklar.	1	1	0	100
Din Kült. ve Ahl. Bil.	0	0	0	0
İbadet yükümlülüğü ile ilgili bazı kavramları sınıflandırır.	1	0	0	0
İsim ve sıfatlarının yansımalarıyla Allah'ı tanıır.	1	1	0	100
İslam düşüncesinde itikadi ve siyasi yorumları genel özelliklerine göre sınıflandırır.	1	0	0	0

	Soru	Doğru	Yanlış	Boş	Net	Başarı
TYT Fen	20	0	0	20	0,00	% 0
Cevap Anahtarı	A CEAECDCBCEDEEACDADB					
Cevaplarınız						

	S	D	Y	B%
Fizik	0	0	0	0
Kaldırma Kuvveti	1	0	0	0
Adezyon, Kohezyon, Yüzey Gerilimi ve Kılcalık	1	0	0	0
Kütle, Hacim ve Özkütle	1	0	0	0
Elektrik Devreleri	1	0	0	0
Newton'un Hareket Yasaları	1	0	0	0
Yay Dalgaları	1	0	0	0
Işığın Kırılması	1	0	0	0
Kimya	0	0	0	0
Simyadan Kimyaya	1	0	0	0
Atom Modelleri	1	0	0	0
Güçlü Etkileşimler / Kovalent Bağ	1	0	0	0
Sıvılar	1	0	0	0
Kimyasal Hesaplamalar / Sınırlayıcı Bileşen Hesaplamaları	1	0	0	0
Koligatif Özellikler	1	0	0	0
Asitler ve Bazlar	1	0	0	0
Biyoloji	0	0	0	0
Canlıların yapısını oluşturan organik ve inorganik bileşikleri açıklar.	1	0	0	0
Canlıların sınıflandırılmasında kullanılan kategorileri ve bu kategoriler arasındaki hiyerarşiyi örneklerle açıklar.	1	0	0	0
Hücre sel yapısını ve görevlerini açıklar.	1	0	0	0
Mayozu açıklar.	1	0	0	0
Kalıtımın genel esaslarını açıklar.	1	0	0	0
Canlılardaki beslenme şekillerini örneklerle açıklar.	1	0	0	0

HIZ VE RENK TYT 3



407,298

%

0,62

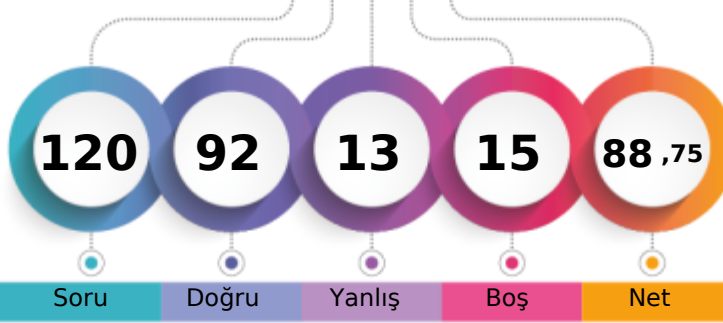
MANİSA / YUNUSEMRE
KEP AKADEMİ-M - 13017
CEYDA KOTLUCA

1. Öğrenci

Sizin yeriniz
(32.)

Sonuncu Öğrenci

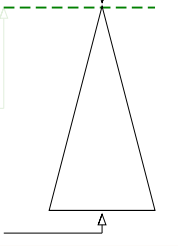

Soru

Doğru

Yanlış

Boş

Net

Şube

Kurum

İlçe

İl

Genel

Öğrenci Sıra No

1

12

23

23

32

% 0,62

Sınava Katılan Öğrenci Sayısı

65

370

887

1034

5137

	Soru	Doğru	Yanlış	Boş	Net	Başarı
TYT Türkçe	40	29	9	2	26,75	% 67
Cevap Anahtarı	B	DCDBACBEEADCCBDCBBDEDCBCAEDCDDCCBDAEBD				
Cevaplarınız		DbDBACcEEADbea	CaBDEDCdCabDDCCCBADcBD			

	S	D	Y	B%
Türkçe	0	0	0	0
Metne Sözcük Yerleştirme	1	1	0	100
Söz Öbeklerinde Anlam	1	1	0	100
Sözcükler Arası Anlam İlişkileri	1	1	0	100
Cümleyi Yorumlama ve Açıklama	2	1	1	50
İki Cümleyi Birleştirme	1	1	0	100
Ses Bilgisi - Karma	1	1	0	100
Noktalama İşaretleri - Karma	1	0	1	0
Virgül	1	1	0	100
Bitişik ve Ayrı Yazılan Kelimeler	1	1	0	100
Yazım Kuralları - Karma	1	0	1	0
Cümlelerin Öğeleri - Karma	1	1	0	100
İsim Tamlamaları	1	0	1	0
Ad Sözcükler - Karma	1	0	0	0
Çekim Ekleri ve Türleri	1	0	1	0
Düşünceyi Geliştirme Yolları	1	1	0	100
Paragrafta Anlatım Akışını Bozan Cümle	1	0	0	0
Paragrafı İkiye Ayırma	1	1	0	100
Paragrafa Cümle Yerleştirme	1	0	1	0
Paragrafa Ana Düşünce (Ana Fikir)	6	4	2	67
Paragrafta Yardımcı Düşünceler	13	13	0	100
Cümlelerden Paragraf Oluşturma	1	0	1	0
Paragrafın Karşılık Olduğu Soruyu Belirleme	1	1	0	100

	Soru	Doğru	Yanlış	Boş	Net	Başarı
Matematik-1	30	24	1	5	23,75	% 79
Geometri	10	3	0	7	3,00	% 30
TYT Matematik	40	27	1	12	26,75	% 67
Cevap Anahtarı	B	DDDBDCCBCCAEEAEEDBDEBDCECEABEDAECACADE				
Cevaplarınız		DDeDBDCC CCAEEAEEDB DDEB CEC B D CA				

	S	D	Y	B%
Matematik-1	0	0	0	0
Sayı Kümeleri	2	0	1	0
Birinci dereceden bir bilinmeyenli denklem ve eşitsizliklerin çözüm kümelerini bulur.	2	2	0	100
Sayı kümelerini birbiriyle ilişkilendirir.	4	4	0	100
Köklü ifadeleri içeren denklemleri çözer.	1	1	0	100
Üslü İfadeler ve Denklemler	1	1	0	100
Gerçek hayatta periyodik olarak tekrar eden durumları içeren problemleri çözer.	1	1	0	100
Denklemler ve eşitsizlikler ile ilgili problemler çözer.	11	10	0	91
Merkezi Eğilim ve Yayılım Ölçüleri	1	1	0	100
Kümelerde birleşim, kesişim, fark, tümele işlemleri yardımıyla problemler çözer.	2	1	0	50
Fonksiyonlarla ilgili problemler çözer.	1	1	0	100
Gerçek hayat durumlarından doğrusal fonksiyonlarla ifade edilebilenlerin grafik gösterimlerini yapar.	1	1	0	100
Polinomlarla toplama, çıkarma, çarpma ve bölme işlemlerini yapar.	1	0	0	0
n çeşit nesne ile oluşturulabilecek r li dizilişlerin (permütasyonların) kaç farklı şekilde yapılabileceğini hesaplar.	1	1	0	100
Olasılık kavramı ile ilgili uygulamalar yapar.	1	0	0	0
Geometri	0	0	0	0
Dik Üçgen ve Trigonometri	1	1	0	100
İki üçgenin eş olması için gerekli olan asgari koşulları değerlendirir.	1	0	0	0
Üçgenin açılı özellikleri ile ilgili işlemler yapar.	1	0	0	0
İki üçgenin benzer olması için gerekli olan asgari koşulları değerlendirir.	1	0	0	0
Özel dörtgenlerin açılı, kenar, köşegen ve alan özelliklerini açıklayarak problemler çözer.	4	2	0	50

	Soru	Doğru	Yanlış	Boş	Net	Başarı
Tarih-1	5	3	2	0	2,50	% 50
Coğrafya-1	5	5	0	0	5,00	% 100
Felsefe	5	5	0	0	5,00	% 100
Din Kült. ve Ahl. Bil.	5	4	0	1	4,00	% 80
Felsefe (Seçmeli)	5	0	0	5	0,00	% 0
TYT Sosyal	20	17	2	1	16,50	% 83
Cevap Anahtarı	B	ADDBEDBEEBCCDEABDEACBCDCDE				
Cevaplarınız		ADeBcDBEEBCCDEA DEAC				

	S	D	Y	B%
Tarih-1	0	0	0	0
İlk Çağ'da Başlıca Medeniyet Havzaları	1	0	1	0
İslamiyet'in Türk Devlet ve Toplum Yapısına Etkisi	1	1	0	100
Timar Sistemi	1	0	1	0
Osmanlı Devleti'nde Demokratikleşme Hareketleri	1	1	0	100
Siyasi Alandaki İnkılaplar	1	1	0	100
Coğrafya-1	0	0	0	0
Afetlerin oluşum nedenlerini ve özelliklerini açıklar.	1	1	0	100
Türkiye'deki göçleri sebep ve sonuçları açısından değerlendirir.	1	1	0	100
Jeolojik zamanların özelliklerini tektonik olaylarla ilişkilendirerek açıklar.	1	1	0	100
Harita kullanarak çeşitli coğrafi kriterlerle belirlenmiş bölgelerde bulunan ülkeleri sınıflandırır.	1	1	0	100
Türkiye'de görülen iklim tiplerinin özellikleri hakkında çıkarımlarda bulunur.	1	1	0	100
Felsefe	0	0	0	0
Siyaset felsefesinin konusunu ve problemlerini açıklar.	1	1	0	100
Felsefenin anlamını açıklar.	1	1	0	100
Felsefi düşüncenin özelliklerini açıklar.	1	1	0	100
Felsefi bir görüşü veya argümanı sorgular.	1	1	0	100
Varlık felsefesinin konusunu ve problemlerini açıklar.	1	1	0	100
Din Kült. ve Ahl. Bil.	0	0	0	0
İbadet yükümlülüğü ile ilgili bazı kavramları sınıflandırır.	1	1	0	100
İsim ve sıfatlarının yansımalarıyla Allah'ı tanıır.	1	1	0	100
İslam düşüncesinde itikadi ve siyasi yorumları genel özelliklerine göre sınıflandırır.	1	0	0	0

	Soru	Doğru	Yanlış	Boş	Net	Başarı
Fizik	7	7	0	0	7,00	% 100
Kimya	7	6	1	0	5,75	% 82
Biyoloji	6	6	0	0	6,00	% 100
TYT Fen	20	19	1	0	18,75	% 94
Cevap Anahtarı	B	EACCDECCDBAEEDAACBD				
Cevaplarınız		EACCDEcCDBAEEDAACBD				

	S	D	Y	B%
Fizik	0	0	0	0
Kaldırma Kuvveti	1	1	0	100
Adezyon, Kohezyon, Yüzey Gerilimi ve Kılçallık	1	1	0	100
Kütle, Hacim ve Özkütle	1	1	0	100
Elektrik Devreleri	1	1	0	100
Newton'un Hareket Yasaları	1	1	0	100
Yay Dalgaları	1	1	0	100
Işığın Kırılması	1	1	0	100
Kimya	0	0	0	0
Simyadan Kimyaya	1	1	0	100
Atom Modelleri	1	0	1	0
Güçlü Etkileşimler / Kovalent Bağ	1	1	0	100
Sıvılar	1	1	0	100
Kimyasal Hesaplamalar / Sınırlayıcı Bileşen Hesaplamaları	1	1	0	100
Koligatif Özellikler	1	1	0	100
Asitler ve Bazlar	1	1	0	100
Biyoloji	0	0	0	0
Canlıların yapısını oluşturan organik ve inorganik bileşikleri açıklar.	1	1	0	100
Canlıların sınıflandırılmasında kullanılan kategorileri ve bu kategoriler arasındaki hiyerarşiyi örneklerle açıklar.	1	1	0	100
Hücre sel yapıları ve görevlerini açıklar.	1	1	0	100
Mayozu açıklar.	1	1	0	100
Kalıtımın genel esaslarını açıklar.	1	1	0	100
Canlılardaki beslenme şekillerini örneklerle açıklar.	1	1	0	100

HIZ VE RENK TYT 3



316,888 % 14,85

MANİSA / YUNUSEMRE
KEP AKADEMİ

-M - 13006
ÇİĞDEM DOĞAN

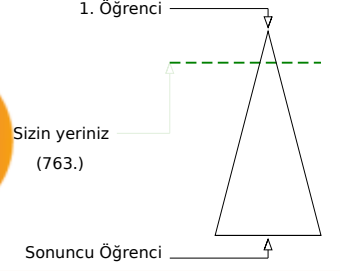
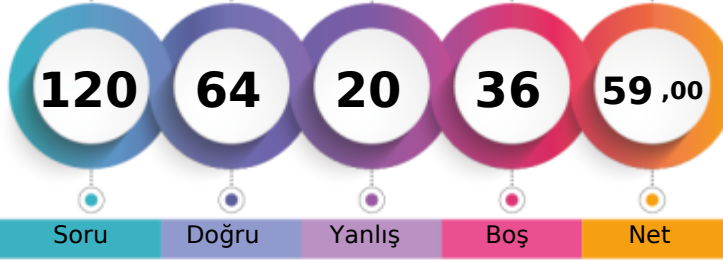

	Şube	Kurum	İlçe	İl	Genel
Öğrenci Sıra No	26	131	280	299	763
Sınava Katılan Öğrenci Sayısı	65	370	887	1034	5137
					% 14,85

	Soru	Doğru	Yanlış	Boş	Net	Başarı
TYT Türkçe	40	29	7	4	27,25	% 68
Cevap Anahtarı	B	DCDBACBEEADCCBDCBBDEDCBCAEDCDDCCBADEBD				
Cevaplarınız		DCDBAC	EAcA	BDCBBDDEDCBAAaCDCCDeA	cBa	

	S	D	Y	B%
Türkçe	0	0	0	0
Metne Sözcük Yerleştirme	1	1	0	100
Söz Öbeklerinde Anlam	1	1	0	100
Sözcükler Arası Anlam İlişkileri	1	1	0	100
Cümleyi Yorumlama ve Açıklama	2	2	0	100
İki Cümleyi Birleştirme	1	1	0	100
Ses Bilgisi - Karma	1	0	0	0
Noktalama İşaretleri - Karma	1	0	0	0
Virgül	1	1	0	100
Bitişik ve Ayrı Yazılan Kelimeler	1	1	0	100
Yazım Kuralları - Karma	1	0	1	0
Cümlelerin Öğeleri - Karma	1	0	1	0
İsim Tamlamaları	1	1	0	100
Ad Sözcükler - Karma	1	1	0	100
Çekim Ekleri ve Türleri	1	0	0	0
Düşünceyi Geliştirme Yolları	1	1	0	100
Paragrafta Anlatım Akışını Bozan Cümle	1	1	0	100
Paragrafı İkiye Ayırma	1	1	0	100
Paragrafa Cümle Yerleştirme	1	1	0	100
Paragrafa Ana Düşünce (Ana Fikir)	6	4	1	67
Paragrafta Yardımcı Düşünceler	13	10	3	77
Cümlelerden Paragraf Oluşturma	1	0	1	0
Paragrafın Karşılık Olduğu Soruyu Belirleme	1	1	0	100

	Soru	Doğru	Yanlış	Boş	Net	Başarı
Matematik-1	30	14	2	14	13,50	% 45
Geometri	10	2	0	8	2,00	% 20
TYT Matematik	40	16	2	22	15,50	% 39
Cevap Anahtarı	B	DDDBDCCBCCAEEAEEDBDEBDCECEABEDAECACADE				
Cevaplarınız		D BDB C Bd	EEEB	d D EC A	C	E

	S	D	Y	B%
Matematik-1	0	0	0	0
Sayı Kümeleri	2	2	0	100
Birinci dereceden bir bilinmeyenli denklem ve eşitsizliklerin çözüm kümelerini bulur.	2	2	0	100
Sayı kümelerini birbiriyle ilişkilendirir.	4	0	0	0
Kökü ifadeleri içeren denklemleri çözer.	1	1	0	100
Üslü İfadeler ve Denklemler	1	1	0	100
Gerçek hayatta periyodik olarak tekrar eden durumları içeren problemleri çözer.	1	0	1	0
Denklemler ve eşitsizlikler ile ilgili problemler çözer.	11	5	1	45
Merkezi Eğilim ve Yayılım Ölçüleri	1	0	0	0
Kümelerde birleşim, kesişim, fark, tümele işlemleri yardımıyla problemler çözer.	2	1	0	50
Fonksiyonlarla ilgili problemler çözer.	1	1	0	100
Gerçek hayat durumlarından doğrusal fonksiyonlarla ifade edilebilenlerin grafik gösterimlerini yapar.	1	0	0	0
Polinomlarla toplama, çıkarma, çarpma ve bölme işlemlerini yapar.	1	0	0	0
n çeşit nesne ile oluşturulabilecek r li dizilişlerin (permütasyonların) kaç farklı şekilde yapılabileceğini hesaplar.	1	0	0	0
Olasılık kavramı ile ilgili uygulamalar yapar.	1	1	0	100
Geometri	0	0	0	0
Dik Üçgen ve Trigonometri	1	0	0	0
İki üçgenin eş olması için gerekli olan asgari koşulları değerlendirir.	1	0	0	0
Üçgenin açısı özellikleri ile ilgili işlemler yapar.	1	0	0	0
İki üçgenin benzer olması için gerekli olan asgari koşulları değerlendirir.	1	0	0	0
Özel dörtgenlerin açısı, kenar, köşegen ve alan özelliklerini açıklayarak problemler çözer.	4	2	0	50

	Soru	Doğru	Yanlış	Boş	Net	Başarı
Tarih-1	5	3	2	0	2,50	% 50
Coğrafya-1	5	0	0	5	0,00	% 0
Felsefe	5	3	2	0	2,50	% 50
Din Kült. ve Ahl. Bil.	5	5	0	0	5,00	% 100
Felsefe (Seçmeli)	5	0	0	5	0,00	% 0
TYT Sosyal	20	11	4	5	10,00	% 50
Cevap Anahtarı	B	ADDBEDBEEBBCDEABDEACBCDCE				
Cevaplarınız		AbeBE	dCcEABDEAC			

	S	D	Y	B%
Tarih-1	0	0	0	0
İlk Çağ'da Başlıca Medeniyet Havzaları	1	0	1	0
İslamiyet'in Türk Devlet ve Toplum Yapısına Etkisi	1	1	0	100
Timar Sistemi	1	1	0	100
Osmanlı Devleti'nde Demokratikleşme Hareketleri	1	0	1	0
Siyasi Alandaki İnkılaplar	1	1	0	100
Coğrafya-1	0	0	0	0
Afetlerin oluşum nedenlerini ve özelliklerini açıklar.	1	0	0	0
Türkiye'deki göçleri sebep ve sonuçları açısından değerlendirir.	1	0	0	0
Jeolojik zamanların özelliklerini tektonik olaylarla ilişkilendirerek açıklar.	1	0	0	0
Harita kullanarak çeşitli coğrafi kriterlerle belirlenmiş bölgelerde bulunan ülkeleri sınıflandırır.	1	0	0	0
Türkiye'de görülen iklim tiplerinin özellikleri hakkında çıkarımlarda bulunur.	1	0	0	0
Felsefe	0	0	0	0
Siyaset felsefesinin konusunu ve problemlerini açıklar.	1	0	1	0
Felsefenin anlamını açıklar.	1	1	0	100
Felsefi düşüncenin özelliklerini açıklar.	1	1	0	100
Felsefi bir görüşü veya argümanı sorgular.	1	1	0	100
Varlık felsefesinin konusunu ve problemlerini açıklar.	1	0	1	0
Din Kült. ve Ahl. Bil.	0	0	0	0
İbadet yükümlülüğü ile ilgili bazı kavramları sınıflandırır.	1	1	0	100
İsim ve sıfatlarının yansımalarıyla Allah'ı tanıır.	1	1	0	100
İslam düşüncesinde itikadi ve siyasi yorumları genel özelliklerine göre sınıflandırır.	1	1	0	100

	Soru	Doğru	Yanlış	Boş	Net	Başarı
Fizik	7	2	3	2	1,25	% 18
Kimya	7	4	1	2	3,75	% 54
Biyoloji	6	2	3	1	1,25	% 21
TYT Fen	20	8	7	5	6,25	% 31
Cevap Anahtarı	B	EACCDECCDBAEEDAACBD				
Cevaplarınız		E b ebCCC Bb Eb daBD				

	S	D	Y	B%
Fizik	0	0	0	0
Kaldırma Kuvveti	1	0	1	0
Adezyon, Kohezyon, Yüzey Gerilimi ve Kılcalılık	1	1	0	100
Kütle, Hacim ve Özkütle	1	0	0	0
Elektrik Devreleri	1	0	1	0
Newton'un Hareket Yasaları	1	1	0	100
Yay Dalgaları	1	0	1	0
Işığın Kırılması	1	0	0	0
Kimya	0	0	0	0
Simyadan Kimyaya	1	1	0	100
Atom Modelleri	1	1	0	100
Güçlü Etkileşimler / Kovalent Bağ	1	1	0	100
Sıvılar	1	0	0	0
Kimyasal Hesaplamalar / Sınırlayıcı Bileşen Hesaplamaları	1	0	0	0
Koligatif Özellikler	1	1	0	100
Asitler ve Bazlar	1	0	1	0
Biyoloji	0	0	0	0
Canlıların yapısını oluşturan organik ve inorganik bileşikleri açıklar.	1	0	0	0
Canlıların sınıflandırılmasında kullanılan kategorileri ve bu kategoriler arasındaki hiyerarşiyi örneklerle açıklar.	1	0	1	0
Hücre sel yapıları ve görevlerini açıklar.	1	0	1	0
Mayozu açıklar.	1	0	1	0
Kalıtımın genel esaslarını açıklar.	1	1	0	100
Canlılardaki beslenme şekillerini örneklerle açıklar.	1	1	0	100

HIZ VE RENK TYT 3

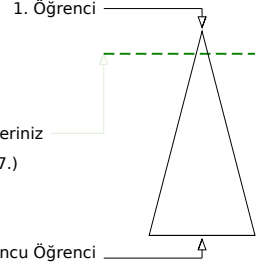
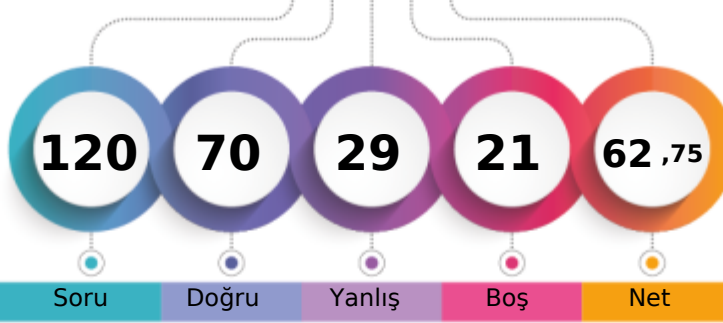

328,313 % 10,65

MANİSA / YUNUSEMRE
KEP AKADEMİ-M - 13122
DEMİRHAN KAYA

Soru Doğru Yanlış Boş Net

Şube Kurum İlçe İl Genel

Öğrenci Sıra No 17 105 222 235 547 % 10,65

Sınava Katılan Öğrenci Sayısı 65 370 887 1034 5137

	Soru	Doğru	Yanlış	Boş	Net	Başarı
TYT Türkçe	40	29	11	0	26,25	% 66
Cevap Anahtarı	B	DCDBACBEEADCCBDCBBDEDCBCAEDCDDCCDBAEDBD				
Cevaplarınız		DdDBeCaEbdcCeBDDCCBBDEaCBaAaDCDDCCcADEBD				

	S	D	Y	B%
Türkçe	0	0	0	0
Metne Sözcük Yerleştirme	1	1	0	100
Söz Öbeklerinde Anlam	1	1	0	100
Sözcükler Arası Anlam İlişkileri	1	1	0	100
Cümleyi Yorumlama ve Açıklama	2	0	2	0
İki Cümleyi Birleştirme	1	1	0	100
Ses Bilgisi - Karma	1	1	0	100
Noktalama İşaretleri - Karma	1	0	1	0
Virgül	1	0	1	0
Bitişik ve Ayrı Yazılan Kelimeler	1	0	1	0
Yazım Kuralları - Karma	1	1	0	100
Cümlenin Öğeleri - Karma	1	0	1	0
İsim Tamlamaları	1	1	0	100
Ad Sözlü Sözcükler - Karma	1	1	0	100
Çekim Ekleri ve Türleri	1	0	1	0
Düşünceyi Geliştirme Yolları	1	1	0	100
Paragrafta Anlatım Akışını Bozan Cümle	1	1	0	100
Paragrafı İkiye Ayırma	1	1	0	100
Paragrafa Cümle Yerleştirme	1	1	0	100
Paragrafa Ana Düşünce (Ana Fikir)	6	5	1	83
Paragrafta Yardımcı Düşünceler	13	11	2	85
Cümlelerden Paragraf Oluşturma	1	0	1	0
Paragrafın Karşılık Olduğu Soruyu Belirleme	1	1	0	100

	Soru	Doğru	Yanlış	Boş	Net	Başarı
Matematik-1	30	17	3	10	16,25	% 54
Geometri	10	2	1	7	1,75	% 18
TYT Matematik	40	19	4	17	18,00	% 45
Cevap Anahtarı	B	DDDBDCCBCCAEEAEEDDBDEBDCECEABEDAEACADE				
Cevaplarınız		D BDBDCE AE cEEE Db B EC ABEDb				

	S	D	Y	B%
Matematik-1	0	0	0	0
Sayı Kümeleri	2	1	0	50
Birinci dereceden bir bilinmeyenli denklem ve eşitsizliklerin çözüm kümelerini bulur.	2	2	0	100
Sayı kümelerini birbiriyle ilişkilendirir.	4	2	1	50
Köklü ifadeleri içeren denklemleri çözer.	1	1	0	100
Üslü İfadeler ve Denklemler	1	1	0	100
Gerçek hayatta periyodik olarak tekrar eden durumları içeren problemleri çözer.	1	0	0	0
Denklemler ve eşitsizlikler ile ilgili problemler çözer.	11	6	2	55
Merkezi Eğilim ve Yayılım Ölçüleri	1	0	0	0
Kümelerde birleşim, kesişim, fark, tümele işlemleri yardımıyla problemler çözer.	2	1	0	50
Fonksiyonlarla ilgili problemler çözer.	1	1	0	100
Gerçek hayat durumlarından doğrusal fonksiyonlarla ifade edilebilenlerin grafik gösterimlerini yapar.	1	0	0	0
Polinomlarla toplama, çıkarma, çarpma ve bölme işlemlerini yapar.	1	0	0	0
n çeşit nesne ile oluşturulabilecek r li dizilişlerin (permütasyonların) kaç farklı şekilde yapılabileceğini hesaplar.	1	1	0	100
Olasılık kavramı ile ilgili uygulamalar yapar.	1	1	0	100
Geometri	0	0	0	0
Dik Üçgen ve Trigonometri	1	1	0	100
İki üçgenin eş olması için gerekli olan asgari koşulları değerlendirir.	1	1	0	100
Üçgenin açılı özellikleri ile ilgili işlemler yapar.	1	0	0	0
İki üçgenin benzer olması için gerekli olan asgari koşulları değerlendirir.	1	0	1	0
Özel dörtgenlerin açılı kenar, köşegen ve alan özelliklerini açıklayarak problemler çözer.	4	0	0	0

	Soru	Doğru	Yanlış	Boş	Net	Başarı
Tarih-1	5	2	3	0	1,25	% 25
Coğrafya-1	5	4	1	0	3,75	% 75
Felsefe	5	3	0	2	3,00	% 60
Din Kült. ve Ahl. Bil.	5	5	0	0	5,00	% 100
Felsefe (Seçmeli)	5	0	0	5	0,00	% 0
TYT Sosyal	20	14	4	2	13,00	% 65
Cevap Anahtarı	B	ADDBEDBEEBCCDEABDEACBCDCE				
Cevaplarınız		AaeBbDBEBB DEABDEAC				

	S	D	Y	B%
Tarih-1	0	0	0	0
İlk Çağ'da Başlıca Medeniyet Havzaları	1	0	1	0
İslamiyet'in Türk Devlet ve Toplum Yapısına Etkisi	1	1	0	100
Timar Sistemi	1	0	1	0
Osmanlı Devleti'nde Demokratikleşme Hareketleri	1	0	1	0
Siyasi Alandaki İnkılaplar	1	1	0	100
Coğrafya-1	0	0	0	0
Afetlerin oluşum nedenlerini ve özelliklerini açıklar.	1	1	0	100
Türkiye'deki göçleri sebep ve sonuçları açısından değerlendirir.	1	1	0	100
Jeolojik zamanların özelliklerini tektonik olaylarla ilişkilendirerek açıklar.	1	1	0	100
Harita kullanarak çeşitli coğrafi kriterlerle belirlenmiş bölgelerde bulunan ülkeleri sınıflandırır.	1	1	0	100
Türkiye'de görülen iklim tiplerinin özellikleri hakkında çıkarımlarda bulunur.	1	0	1	0
Felsefe	0	0	0	0
Siyaset felsefesinin konusunu ve problemlerini açıklar.	1	0	0	0
Felsefenin anlamını açıklar.	1	1	0	100
Felsefi düşüncenin özelliklerini açıklar.	1	1	0	100
Felsefi bir görüşü veya argümanı sorgular.	1	0	0	0
Varlık felsefesinin konusunu ve problemlerini açıklar.	1	1	0	100
Din Kült. ve Ahl. Bil.	0	0	0	0
İbadet yükümlülüğü ile ilgili bazı kavramları sınıflandırır.	1	1	0	100
İsim ve sıfatlarının yansımalarıyla Allah'ı tanıır.	1	1	0	100
İslam düşüncesinde itikadi ve siyasi yorumları genel özelliklerine göre sınıflandırır.	1	1	0	100

	Soru	Doğru	Yanlış	Boş	Net	Başarı
Fizik	7	2	5	0	0,75	% 11
Kimya	7	6	0	1	6,00	% 86
Biyoloji	6	0	5	1	-1,25	% 0
TYT Fen	20	8	10	2	5,50	% 28
Cevap Anahtarı	B	EACCDECCDBAEEDAACBD				
Cevaplarınız		dbaCDba CDBAEeccbd c				

	S	D	Y	B%
Fizik	0	0	0	0
Kaldırma Kuvveti	1	0	1	0
Adezyon, Kohezyon, Yüzey Gerilimi ve Kılçallık	1	0	1	0
Kütle, Hacim ve Özkütle	1	0	1	0
Elektrik Devreleri	1	0	1	0
Newton'un Hareket Yasaları	1	0	1	0
Yay Dalgaları	1	1	0	100
Işığın Kırılması	1	1	0	100
Kimya	0	0	0	0
Simyadan Kimyaya	1	1	0	100
Atom Modelleri	1	0	0	0
Güçlü Etkileşimler / Kovalent Bağ	1	1	0	100
Sıvılar	1	1	0	100
Kimyasal Hesaplamalar / Sınırlayıcı Bileşen Hesaplamaları	1	1	0	100
Koligatif Özellikler	1	1	0	100
Asitler ve Bazlar	1	1	0	100
Biyoloji	0	0	0	0
Canlıların yapısını oluşturan organik ve inorganik bileşikleri açıklar.	1	0	1	0
Canlıların sınıflandırılmasında kullanılan kategorileri ve bu kategoriler arasındaki hiyerarşiyi örneklerle açıklar.	1	0	1	0
Hücre sel yapıları ve görevlerini açıklar.	1	0	1	0
Mayozu açıklar.	1	0	1	0
Kalıtımın genel esaslarını açıklar.	1	1	0	100
Canlılardaki beslenme şekillerini örneklerle açıklar.	1	0	0	0

HIZ VE RENK TYT 3

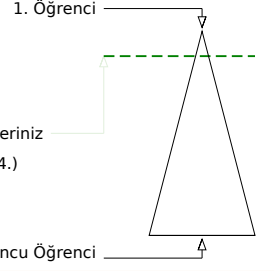
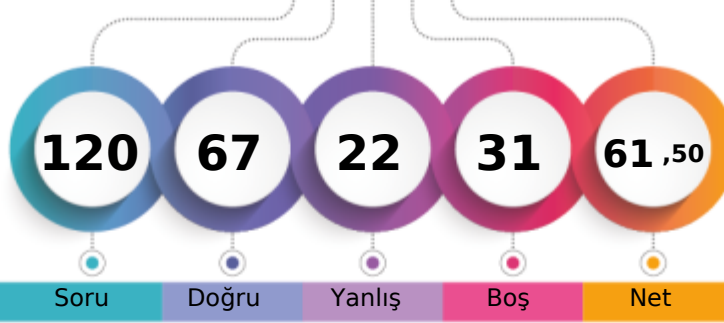

324,550 % 11,76

MANİSA / YUNUSEMRE
KEP AKADEMİ-M - 17006
EDA NAZ DEMİRBAĞ

	Şube	Kurum	İlçe	İl	Genel
Öğrenci Sıra No	20	112	236	249	604
Sınava Katılan Öğrenci Sayısı	65	370	887	1034	5137
					% 11,76

	Soru	Doğru	Yanlış	Boş	Net	Başarı
TYT Türkçe	40	28	8	4	26,00	% 65
Cevap Anahtarı	B	DCDBACBEEADCCBDCBBDEDCBCAEDCDDCCBDAEBD				
Cevaplarınız		DdDBdCcEbEaEeCCBddCBbDeb	BCAaDCDDCCDB	D	D	

	S	D	Y	B%
Türkçe	0	0	0	0
Metne Sözcük Yerleştirme	1	1	0	100
Söz Öbeklerinde Anlam	1	1	0	100
Sözcükler Arası Anlam İlişkileri	1	1	0	100
Cümleyi Yorumlama ve Açıklama	2	0	2	0
İki Cümleyi Birleştirme	1	1	0	100
Ses Bilgisi - Karma	1	1	0	100
Noktalama İşaretleri - Karma	1	0	1	0
Virgül	1	1	0	100
Bitişik ve Ayrı Yazılan Kelimeler	1	0	1	0
Yazım Kuralları - Karma	1	1	0	100
Cümlelerin Öğeleri - Karma	1	0	1	0
İsim Tamlamaları	1	1	0	100
Ad Sözlü Sözcükler - Karma	1	1	0	100
Çekim Ekleri ve Türleri	1	1	0	100
Düşünceyi Geliştirme Yolları	1	1	0	100
Paragrafta Anlatım Akışını Bozan Cümle	1	0	1	0
Paragrafı İkiye Ayırma	1	1	0	100
Paragrafa Cümle Yerleştirme	1	1	0	100
Paragrafa Ana Düşünce (Ana Fikir)	6	4	1	67
Paragrafta Yardımcı Düşünceler	13	10	0	77
Cümlelerden Paragraf Oluşturma	1	0	1	0
Paragrafın Karşılık Olduğu Soruyu Belirleme	1	1	0	100

	Soru	Doğru	Yanlış	Boş	Net	Başarı
Matematik-1	30	14	2	14	13,50	% 45
Geometri	10	3	0	7	3,00	% 30
TYT Matematik	40	17	2	21	16,50	% 41
Cevap Anahtarı	B	DDDBDCCBCCAEEAEEDDEBDECECEABEDAECACADE				
Cevaplarınız		DDDBDCCBdeAE	EEE		EDA	

	S	D	Y	B%
Matematik-1	0	0	0	0
Sayı Kümeleri	2	2	0	100
Birinci dereceden bir bilinmeyenli denklem ve eşitsizliklerin çözüm kümelerini bulur.	2	2	0	100
Sayı kümelerini birbiriyle ilişkilendirir.	4	4	0	100
Köklü ifadeleri içeren denklemleri çözer.	1	1	0	100
Üslü İfadeler ve Denklemler	1	1	0	100
Gerçek hayatta periyodik olarak tekrar eden durumları içeren problemleri çözer.	1	0	1	0
Denklemler ve eşitsizlikler ile ilgili problemler çözer.	11	3	0	27
Merkezi Eğilim ve Yayılım Ölçüleri	1	0	1	0
Kümelerde birleşim, kesişim, fark, tümele işlemleri yardımıyla problemler çözer.	2	0	0	0
Fonksiyonlarla ilgili problemler çözer.	1	1	0	100
Gerçek hayat durumlarından doğrusal fonksiyonlarla ifade edilebilenlerin grafik gösterimlerini yapar.	1	0	0	0
Polinomlarla toplama, çıkarma, çarpma ve bölme işlemlerini yapar.	1	0	0	0
n çeşit nesne ile oluşturulabilecek r li dizilişlerin (permütasyonların) kaç farklı şekilde yapılabileceğini hesaplar.	1	0	0	0
Olasılık kavramı ile ilgili uygulamalar yapar.	1	0	0	0
Geometri	0	0	0	0
Dik Üçgen ve Trigonometri	1	1	0	100
İki üçgenin eş olması için gerekli olan asgari koşulları değerlendirir.	1	1	0	100
Üçgenin açılı özellikleri ile ilgili işlemler yapar.	1	0	0	0
İki üçgenin benzer olması için gerekli olan asgari koşulları değerlendirir.	1	1	0	100
Özel dörtgenlerin açılı kenar, köşegen ve alan özelliklerini açıklayarak problemler çözer.	4	0	0	0

	Soru	Doğru	Yanlış	Boş	Net	Başarı
Tarih-1	5	3	2	0	2,50	% 50
Coğrafya-1	5	2	2	1	1,50	% 30
Felsefe	5	5	0	0	5,00	% 100
Din Kült. ve Ahl. Bil.	5	5	0	0	5,00	% 100
Felsefe (Seçmeli)	5	0	0	5	0,00	% 0
TYT Sosyal	20	15	4	1	14,00	% 70
Cevap Anahtarı	B	ADDBEDBEEBCCDEABDEACBCDCE				
Cevaplarınız		ADeBc aEEeBCDEABDEAC				

	S	D	Y	B%
Tarih-1	0	0	0	0
İlk Çağ'da Başlıca Medeniyet Havzaları	1	0	1	0
İslamiyet'in Türk Devlet ve Toplum Yapısına Etkisi	1	1	0	100
Timar Sistemi	1	0	1	0
Osmanlı Devleti'nde Demokratikleşme Hareketleri	1	1	0	100
Siyasi Alandaki İnkılaplar	1	1	0	100
Coğrafya-1	0	0	0	0
Afetlerin oluşum nedenlerini ve özelliklerini açıklar.	1	0	1	0
Türkiye'deki göçleri sebep ve sonuçları açısından değerlendirir.	1	1	0	100
Jeolojik zamanların özelliklerini tektonik olaylarla ilişkilendirerek açıklar.	1	0	0	0
Harita kullanarak çeşitli coğrafi kriterlerle belirlenmiş bölgelerde bulunan ülkeleri sınıflandırır.	1	0	1	0
Türkiye'de görülen iklim tiplerinin özellikleri hakkında çıkarımlarda bulunur.	1	1	0	100
Felsefe	0	0	0	0
Siyaset felsefesinin konusunu ve problemlerini açıklar.	1	1	0	100
Felsefenin anlamını açıklar.	1	1	0	100
Felsefi düşüncenin özelliklerini açıklar.	1	1	0	100
Felsefi bir görüşü veya argümanı sorgular.	1	1	0	100
Varlık felsefesinin konusunu ve problemlerini açıklar.	1	1	0	100
Din Kült. ve Ahl. Bil.	0	0	0	0
İbadet yükümlülüğü ile ilgili bazı kavramları sınıflandırır.	1	1	0	100
İsim ve sıfatlarının yansımalarıyla Allah'ı tanıır.	1	1	0	100
İslam düşüncesinde itikadi ve siyasi yorumları genel özelliklerine göre sınıflandırır.	1	1	0	100

	Soru	Doğru	Yanlış	Boş	Net	Başarı
Fizik	7	2	4	1	1,00	% 14
Kimya	7	4	2	1	3,50	% 50
Biyoloji	6	1	2	3	0,50	% 8
TYT Fen	20	7	8	5	5,00	% 25
Cevap Anahtarı	B	EACCDECCDBAEEDAACBD				
Cevaplarınız		dbb DcCeCDB bE d b D				

	S	D	Y	B%
Fizik	0	0	0	0
Kaldırma Kuvveti	1	0	1	0
Adezyon, Kohezyon, Yüzey Gerilimi ve Kılcalılık	1	0	1	0
Kütle, Hacim ve Özkütle	1	0	1	0
Elektrik Devreleri	1	0	1	0
Newton'un Hareket Yasaları	1	1	0	100
Yay Dalgaları	1	1	0	100
Işığın Kırılması	1	0	0	0
Kimya	0	0	0	0
Sıvıların Kimyasal Özellikleri	1	1	0	100
Atom Modelleri	1	0	1	0
Güçlü Etkileşimler / Kovalent Bağ	1	1	0	100
Sıvılar	1	1	0	100
Kimyasal Hesaplamalar / Sınırlayıcı Bileşen Hesaplamaları	1	1	0	100
Koligatif Özellikler	1	1	0	100
Asitler ve Bazlar	1	0	0	0
Biyoloji	0	0	0	0
Canlıların yapısını oluşturan organik ve inorganik bileşikleri açıklar.	1	0	1	0
Canlıların sınıflandırılmasında kullanılan kategorileri ve bu kategoriler arasındaki hiyerarşiyi örneklerle açıklar.	1	0	1	0
Hücre yapısını ve görevlerini açıklar.	1	0	0	0
Mayozu açıklar.	1	0	0	0
Kalıtımın genel esaslarını açıklar.	1	1	0	100
Canlılardaki beslenme şekillerini örneklerle açıklar.	1	0	0	0

HIZ VE RENK TYT 3

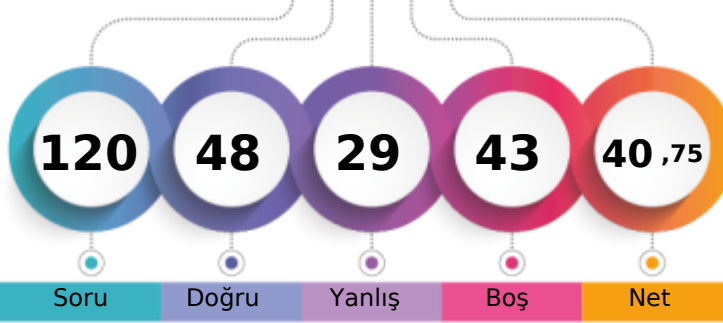

262,818 % 51,78

MANİSA / YUNUSEMRE
KEP AKADEMİ-M - 13152
EFE UÇAR

1. Öğrenci

Sizin yeriniz
(2660.)

Sonuncu Öğrenci

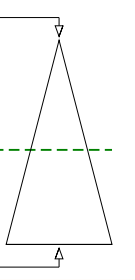

Soru Doğru Yanlış Boş Net

Şube Kurum İlçe İl Genel

Öğrenci Sıra No 51 249 568 639 2660 % 51,78

Sınava Katılan Öğrenci Sayısı 65 370 887 1034 5137

	Soru	Doğru	Yanlış	Boş	Net	Başarı
TYT Türkçe	40	20	9	11	17,75	% 44
Cevap Anahtarı	B	DCDBACBEEADCCBDCBBDEDCBAE	DCDC	CCCBDAEBD		
Cevaplarınız		aCDBdCdEEda	BaCCaBDcDcCA	CDCC	D	

	S	D	Y	B%
Türkçe	0	0	0	0
Metne Sözcük Yerleştirme	1	1	0	100
Söz Öbeklerinde Anlam	1	1	0	100
Sözcükler Arası Anlam İlişkileri	1	0	1	0
Cümleyi Yorumlama ve Açıklama	2	1	1	50
İki Cümleyi Birleştirme	1	1	0	100
Ses Bilgisi - Karma	1	1	0	100
Noktalama İşaretleri - Karma	1	0	1	0
Virgül	1	0	1	0
Bitişik ve Ayrı Yazılan Kelimeler	1	1	0	100
Yazım Kuralları - Karma	1	0	0	0
Cümlenin Öğeleri - Karma	1	0	1	0
İsim Tamlamaları	1	1	0	100
Ad Sözlü Sözcükler - Karma	1	0	1	0
Çekim Ekleri ve Türleri	1	0	0	0
Düşünceyi Geliştirme Yolları	1	1	0	100
Paragrafta Anlatım Akışını Bozan Cümle	1	1	0	100
Paragrafı İkiye Ayırma	1	1	0	100
Paragrafa Cümle Yerleştirme	1	0	1	0
Paragrafa Ana Düşünce (Ana Fikir)	6	3	1	50
Paragrafta Yardımcı Düşünceler	13	6	1	46
Cümlelerden Paragraf Oluşturma	1	0	0	0
Paragrafın Karşılık Olduğu Soruyu Belirleme	1	1	0	100

	Soru	Doğru	Yanlış	Boş	Net	Başarı
Matematik-1	30	10	4	16	9,00	% 30
Geometri	10	0	0	10	0,00	% 0
TYT Matematik	40	10	4	26	9,00	% 23
Cevap Anahtarı	B	DDBDBCCBCCAEEAEEDBDEBDCCEABEDAEACADE				
Cevaplarınız		DDB a CC d A E E dB E e				

	S	D	Y	B%
Matematik-1	0	0	0	0
Sayı Kümeleri	2	1	0	50
Birinci dereceden bir bilinmeyenli denklem ve eşitsizliklerin çözüm kümelerini bulur.	2	2	0	100
Sayı kümelerini birbiriyle ilişkilendirir.	4	3	0	75
Köklü ifadeleri içeren denklemleri çözer.	1	0	0	0
Üslü İfadeler ve Denklemler	1	0	1	0
Gerçek hayatta periyodik olarak tekrar eden durumları içeren problemleri çözer.	1	0	1	0
Denklemler ve eşitsizlikler ile ilgili problemler çözer.	11	4	1	36
Merkezi Eğilim ve Yayılım Ölçüleri	1	0	0	0
Kümelerde birleşim, kesişim, fark, tümele işlemleri yardımıyla problemler çözer.	2	0	0	0
Fonksiyonlarla ilgili problemler çözer.	1	0	0	0
Gerçek hayat durumlarından doğrusal fonksiyonlarla ifade edilebilenlerin grafik gösterimlerini yapar.	1	0	0	0
Polinomlarla toplama, çıkarma, çarpma ve bölme işlemlerini yapar.	1	0	0	0
n çeşit nesne ile oluşturulabilecek r li dizilişlerin (permütasyonların) kaç farklı şekilde yapılabileceğini hesaplar.	1	0	1	0
Olasılık kavramı ile ilgili uygulamalar yapar.	1	0	0	0
Geometri	0	0	0	0
Dik Üçgen ve Trigonometri	1	0	0	0
İki üçgenin eş olması için gerekli olan asgari koşulları değerlendirir.	1	0	0	0
Üçgenin açısı özellikleri ile ilgili işlemler yapar.	1	0	0	0
İki üçgenin benzer olması için gerekli olan asgari koşulları değerlendirir.	1	0	0	0
Özel dörtgenlerin açısı, kenar, köşegen ve alan özelliklerini açıklayarak problemler çözer.	4	0	0	0

	Soru	Doğru	Yanlış	Boş	Net	Başarı
Tarih-1	5	2	3	0	1,25	% 25
Coğrafya-1	5	3	2	0	2,50	% 50
Felsefe	5	4	1	0	3,75	% 75
Din Kült. ve Ahl. Bil.	5	5	0	0	5,00	% 100
Felsefe (Seçmeli)	5	0	0	5	0,00	% 0
TYT Sosyal	20	14	6	0	12,50	% 63
Cevap Anahtarı	B	ADDBEDBEEBCCDEABDEACBCDCE				
Cevaplarınız		AeeBcDBEdEBCeEABDEAC				

	S	D	Y	B%
Tarih-1	0	0	0	0
İlk Çağ'da Başlıca Medeniyet Havzaları	1	0	1	0
İslamiyet'in Türk Devlet ve Toplum Yapısına Etkisi	1	1	0	100
Timar Sistemi	1	0	1	0
Osmanlı Devleti'nde Demokratikleşme Hareketleri	1	0	1	0
Siyasi Alandaki İnkılaplar	1	1	0	100
Coğrafya-1	0	0	0	0
Afetlerin oluşum nedenlerini ve özelliklerini açıklar.	1	1	0	100
Türkiye'deki göçleri sebep ve sonuçları açısından değerlendirir.	1	1	0	100
Jeolojik zamanların özelliklerini tektonik olaylarla ilişkilendirerek açıklar.	1	1	0	100
Harita kullanarak çeşitli coğrafi kriterlerle belirlenmiş bölgelerde bulunan ülkeleri sınıflandırır.	1	0	1	0
Türkiye'de görülen iklim tiplerinin özellikleri hakkında çıkarımlarda bulunur.	1	0	1	0
Felsefe	0	0	0	0
Siyaset felsefesinin konusunu ve problemlerini açıklar.	1	1	0	100
Felsefenin anlamını açıklar.	1	1	0	100
Felsefi düşüncenin özelliklerini açıklar.	1	1	0	100
Felsefi bir görüşü veya argümanı sorgular.	1	1	0	100
Varlık felsefesinin konusunu ve problemlerini açıklar.	1	0	1	0
Din Kült. ve Ahl. Bil.	0	0	0	0
İbadet yükümlülüğü ile ilgili bazı kavramları sınıflandırır.	1	1	0	100
İsim ve sıfatlarının yansımalarıyla Allah'ı tanıır.	1	1	0	100
İslam düşüncesinde itikadi ve siyasi yorumları genel özelliklerine göre sınıflandırır.	1	1	0	100

	Soru	Doğru	Yanlış	Boş	Net	Başarı
Fizik	7	2	2	3	1,50	% 21
Kimya	7	1	4	2	0,00	% 0
Biyoloji	6	1	4	1	0,00	% 0
TYT Fen	20	4	10	6	1,50	% 8
Cevap Anahtarı	B	EACCDECCDBAEEDAACBD				
Cevaplarınız		E a EbCbcaac ed baD				

	S	D	Y	B%
Fizik	0	0	0	0
Kaldırma Kuvveti	1	0	1	0
Adezyon, Kohezyon, Yüzey Gerilimi ve Kılcalılık	1	1	0	100
Kütle, Hacim ve Özkütle	1	0	0	0
Elektrik Devreleri	1	1	0	100
Newton'un Hareket Yasaları	1	0	1	0
Yay Dalgaları	1	0	0	0
Işığın Kırılması	1	0	0	0
Kimya	0	0	0	0
Simyadan Kimyaya	1	0	1	0
Atom Modelleri	1	1	0	100
Güçlü Etkileşimler / Kovalent Bağ	1	0	1	0
Sıvılar	1	0	1	0
Kimyasal Hesaplamalar / Sınırlayıcı Bileşen Hesaplamaları	1	0	0	0
Koligatif Özellikler	1	0	0	0
Asitler ve Bazlar	1	0	1	0
Biyoloji	0	0	0	0
Canlıların yapısını oluşturan organik ve inorganik bileşikleri açıklar.	1	0	1	0
Canlıların sınıflandırılmasında kullanılan kategorileri ve bu kategoriler arasındaki hiyerarşiyi örneklerle açıklar.	1	0	1	0
Hücre sel yapıları ve görevlerini açıklar.	1	0	1	0
Mayozu açıklar.	1	0	0	0
Kalıtımın genel esaslarını açıklar.	1	1	0	100
Canlılardaki beslenme şekillerini örneklerle açıklar.	1	0	1	0

HIZ VE RENK TYT 3

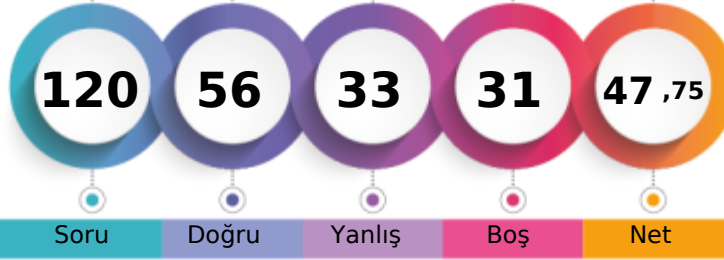

283,833 % 34,34

MANİSA / YUNUSEMRE
KEP AKADEMİ-M - 13009
EMİN PALA

1. Öğrenci

Sizin yeriniz
(1764.)

Sonuncu Öğrenci

Soru Doğru Yanlış Boş Net

Şube Kurum İlçe İl Genel

Öğrenci Sıra No 38 204 451 495 1764 % 34,34

Sınava Katılan Öğrenci Sayısı 65 370 887 1034 5137

	Soru	Doğru	Yanlış	Boş	Net	Başarı
TYT Türkçe	40	21	11	8	18,25	% 46
Cevap Anahtarı	A DBDCCAEBAECDDBCCDBBCEDCBEACDCDEBDCDDDBA					
Cevaplarınız	DBDCCAEBa bc bCCCDaBCEDCdacacCe D aD					

	S	D	Y	B%
Türkçe	0	0	0	0
Metne Sözcük Yerleştirme	1	1	0	100
Söz Öbeklerinde Anlam	1	1	0	100
Sözcükler Arası Anlam İlişkileri	1	1	0	100
Cümleyi Yorumlama ve Açıklama	2	2	0	100
İki Cümleyi Birleştirme	1	1	0	100
Ses Bilgisi - Karma	1	1	0	100
Noktalama İşaretleri - Karma	1	1	0	100
Virgül	1	1	0	100
Bitişik ve Ayrı Yazılan Kelimeler	1	0	0	0
Yazım Kuralları - Karma	1	0	1	0
Cümlenin Öğeleri - Karma	1	0	1	0
İsim Tamlamaları	1	0	0	0
Ad Sözlü Sözcükler - Karma	1	0	1	0
Çekim Ekleri ve Türleri	1	1	0	100
Düşünceyi Geliştirme Yolları	1	1	0	100
Paragrafta Anlatım Akışını Bozan Cümle	1	1	0	100
Paragrafı İkiye Ayırma	1	1	0	100
Paragrafa Cümle Yerleştirme	1	0	1	0
Paragrafa Ana Düşünce (Ana Fikir)	6	3	2	50
Paragrafta Yardımcı Düşünceler	13	5	4	38
Cümlelerden Paragraf Oluşturma	1	0	1	0
Paragrafın Karşılık Olduğu Soruyu Belirleme	1	0	0	0

	Soru	Doğru	Yanlış	Boş	Net	Başarı
Matematik-1	30	14	5	11	12,75	% 43
Geometri	10	3	2	5	2,50	% 25
TYT Matematik	40	17	7	16	15,25	% 38
Cevap Anahtarı	A BDDDCBBCCAEECEAEEDDEDCBDEECCBADEEACCAEAD					
Cevaplarınız	BDeDC a CCAE E E dDdB EC d c C EAe					

	S	D	Y	B%
Matematik-1	0	0	0	0
Sayı Kümeleri	2	1	0	50
Birinci dereceden bir bilinmeyenli denklem ve eşitsizliklerin çözüm kümelerini bulur.	2	2	0	100
Sayı kümelerini birbiriyle ilişkilendirir.	4	3	1	75
Köklü ifadeleri içeren denklemleri çözer.	1	0	0	0
Üslü İfadeler ve Denklemler	1	0	1	0
Gerçek hayatta periyodik olarak tekrar eden durumları içeren problemleri çözer.	1	1	0	100
Denklemler ve eşitsizlikler ile ilgili problemler çözer.	11	6	1	55
Merkezi Eğilim ve Yayılım Ölçüleri	1	0	0	0
Kümelerde birleşim, kesişim, fark, tümele işlemleri yardımıyla problemler çözer.	2	1	0	50
Fonksiyonlarla ilgili problemler çözer.	1	0	0	0
Gerçek hayat durumlarından doğrusal fonksiyonlarla ifade edilebilenlerin grafik gösterimlerini yapar.	1	0	1	0
Polinomlarla toplama, çıkarma, çarpma ve bölme işlemlerini yapar.	1	0	0	0
n çeşit nesne ile oluşturulabilecek r li dizilişlerin (permütasyonların) kaç farklı şekilde yapılabileceğini hesaplar.	1	0	0	0
Olasılık kavramı ile ilgili uygulamalar yapar.	1	0	1	0
Geometri	0	0	0	0
Dik Üçgen ve Trigonometri	1	0	0	0
İki üçgenin eş olması için gerekli olan asgari koşulları değerlendirir.	1	0	1	0
Üçgenin açılı özellikleri ile ilgili işlemler yapar.	1	0	0	0
İki üçgenin benzer olması için gerekli olan asgari koşulları değerlendirir.	1	0	0	0
Özel dörtgenlerin açılı kenar, köşegen ve alan özelliklerini açıklayarak problemler çözer.	4	2	0	50

	Soru	Doğru	Yanlış	Boş	Net	Başarı
Tarih-1	5	4	1	0	3,75	% 75
Coğrafya-1	5	3	0	2	3,00	% 60
Felsefe	5	5	0	0	5,00	% 100
Din Kült. ve Ahl. Bil.	5	3	2	0	2,50	% 50
Felsefe (Seçmeli)	5	0	0	5	0,00	% 0
TYT Sosyal	20	15	3	2	14,25	% 71
Cevap Anahtarı	A DAEDBBEBEAEACDABDECEBCD					
Cevaplarınız	eAEDBBE B BEACDAdBDD					

	S	D	Y	B%
Tarih-1	0	0	0	0
İlk Çağ'da Başlıca Medeniyet Havzaları	1	0	1	0
İslamiyet'in Türk Devlet ve Toplum Yapısına Etkisi	1	1	0	100
Timar Sistemi	1	1	0	100
Osmanlı Devleti'nde Demokratikleşme Hareketleri	1	1	0	100
Siyasi Alandaki İnkılaplar	1	1	0	100
Coğrafya-1	0	0	0	0
Afetlerin oluşum nedenlerini ve özelliklerini açıklar.	1	1	0	100
Türkiye'deki göçleri sebep ve sonuçları açısından değerlendirir.	1	1	0	100
Jeolojik zamanların özelliklerini tektonik olaylarla ilişkilendirerek açıklar.	1	0	0	0
Harita kullanarak çeşitli coğrafi kriterlerle belirlenmiş bölgelerde bulunan ülkeleri sınıflandırır.	1	1	0	100
Türkiye'de görülen iklim tiplerinin özellikleri hakkında çıkarımlarda bulunur.	1	0	0	0
Felsefe	0	0	0	0
Siyaset felsefesinin konusunu ve problemlerini açıklar.	1	1	0	100
Felsefenin anlamını açıklar.	1	1	0	100
Felsefi düşüncenin özelliklerini açıklar.	1	1	0	100
Felsefi bir görüşü veya argümanı sorgular.	1	1	0	100
Varlık felsefesinin konusunu ve problemlerini açıklar.	1	1	0	100
Din Kült. ve Ahl. Bil.	0	0	0	0
İbadet yükümlülüğü ile ilgili bazı kavramları sınıflandırır.	1	1	0	100
İsim ve sıfatlarının yansımalarıyla Allah'ı tanıır.	1	0	1	0
İslam düşüncesinde itikadi ve siyasi yorumları genel özelliklerine göre sınıflandırır.	1	1	0	100

	Soru	Doğru	Yanlış	Boş	Net	Başarı
Fizik	7	2	4	1	1,00	% 14
Kimya	7	1	3	3	0,25	% 4
Biyoloji	6	0	5	1	-1,25	% 0
TYT Fen	20	3	12	5	0,00	% 0
Cevap Anahtarı	A CEAECDCCCBDEEAAACDADB					
Cevaplarınız	CEdcb a Cb a d cac ca					

	S	D	Y	B%
Fizik	0	0	0	0
Kaldırma Kuvveti	1	1	0	100
Adezyon, Kohezyon, Yüzey Gerilimi ve Kılçallık	1	1	0	100
Kütle, Hacim ve Özkütle	1	0	1	0
Elektrik Devreleri	1	0	1	0
Newton'un Hareket Yasaları	1	0	1	0
Yay Dalgaları	1	0	1	0
Işığın Kırılması	1	0	0	0
Kimya	0	0	0	0
Simyadan Kimyaya	1	1	0	100
Atom Modelleri	1	0	1	0
Güçlü Etkileşimler / Kovalent Bağ	1	0	0	0
Sıvılar	1	0	1	0
Kimyasal Hesaplamalar / Sınırlayıcı Bileşen Hesaplamaları	1	0	0	0
Koligatif Özellikler	1	0	1	0
Asitler ve Bazlar	1	0	0	0
Biyoloji	0	0	0	0
Canlıların yapısını oluşturan organik ve inorganik bileşikleri açıklar.	1	0	1	0
Canlıların sınıflandırılmasında kullanılan kategorileri ve bu kategoriler arasındaki hiyerarşiyi örneklerle açıklar.	1	0	1	0
Hücre sel yapıları ve görevlerini açıklar.	1	0	1	0
Mayozu açıklar.	1	0	0	0
Kalıtımın genel esaslarını açıklar.	1	0	1	0
Canlılardaki beslenme şekillerini örneklerle açıklar.	1	0	1	0

HIZ VE RENK TYT 3

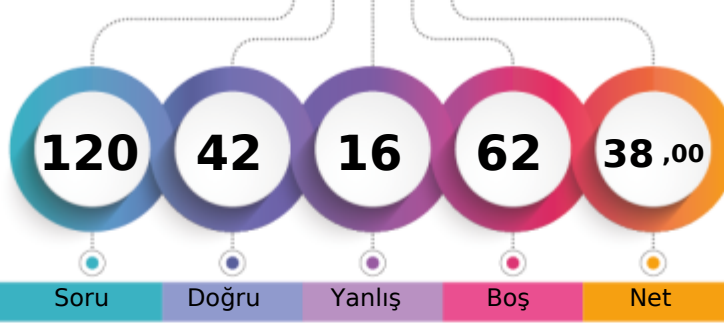

254,680 %

MANİSA / YUNUSEMRE
KEP AKADEMİ-M - 17015
EMİR

1. Öğrenci

Sizin yeriniz
(3042.)

Sonuncu Öğrenci

Soru

Doğru

Yanlış

Boş

Net

Şube

Kurum

İlçe

İl

Genel

Öğrenci Sıra No

55

271

620

699

3042 % 59,22

Sınava Katılan Öğrenci Sayısı

65

370

887

1034

5137

	Soru	Doğru	Yanlış	Boş	Net	Başarı
TYT Türkçe	40	18	8	14	16,00	% 40
Cevap Anahtarı	B	DCDBACBEEADCCBDCBBDEDCBCAEDCDDCCBDAEBD				
Cevaplarınız		DCDB C E A	dCBBDced	AaaCeCCbDB		

	S	D	Y	B%
Türkçe	0	0	0	0
Metne Sözcük Yerleştirme	1	1	0	100
Söz Öbeklerinde Anlam	1	1	0	100
Sözcükler Arası Anlam İlişkileri	1	1	0	100
Cümleyi Yorumlama ve Açıklama	2	1	0	50
İki Cümleyi Birleştirme	1	1	0	100
Ses Bilgisi - Karma	1	1	0	100
Noktalama İşaretleri - Karma	1	0	0	0
Virgül	1	1	0	100
Bitişik ve Ayrı Yazılan Kelimeler	1	0	0	0
Yazım Kuralları - Karma	1	0	0	0
Cümlelerin Öğeleri - Karma	1	0	0	0
İsim Tamlamaları	1	0	0	0
Ad Sözcükler - Karma	1	0	0	0
Çekim Ekleri ve Türleri	1	0	0	0
Düşünceyi Geliştirme Yolları	1	1	0	100
Paragrafta Anlatım Akışını Bozan Cümle	1	0	1	0
Paragrafı İkiye Ayırma	1	1	0	100
Paragrafa Cümle Yerleştirme	1	1	0	100
Paragrafa Ana Düşünce (Ana Fikir)	6	2	2	33
Paragrafta Yardımcı Düşünceler	13	5	4	38
Cümlelerden Paragraf Oluşturma	1	0	1	0
Paragrafın Karşılık Olduğu Soruyu Belirleme	1	1	0	100

	Soru	Doğru	Yanlış	Boş	Net	Başarı
Matematik-1	30	11	3	16	10,25	% 34
Geometri	10	0	0	10	0,00	% 0
TYT Matematik	40	11	3	26	10,25	% 26
Cevap Anahtarı	B	DDDBDCBCCAEAEAEEDDEBDCECEABEDAECACADE				
Cevaplarınız		bDBDBDce d A AEEE				

	S	D	Y	B%
Matematik-1	0	0	0	0
Sayı Kümeleri	2	1	0	50
Birinci dereceden bir bilinmeyenli denklem ve eşitsizliklerin çözüm kümelerini bulur.	2	1	1	50
Sayı kümelerini birbiriyle ilişkilendirir.	4	3	1	75
Kökü ifadeleri içeren denklemleri çözer.	1	1	0	100
Üslü İfadeler ve Denklemler	1	1	0	100
Gerçek hayatta periyodik olarak tekrar eden durumları içeren problemleri çözer.	1	1	0	100
Denklemler ve eşitsizlikler ile ilgili problemler çözer.	11	3	0	27
Merkezî Eğilim ve Yayılım Ölçüleri	1	0	0	0
Kümelerde birleşim, kesişim, fark, tümeleme işlemleri yardımıyla problemler çözer.	2	0	0	0
Fonksiyonlarla ilgili problemler çözer.	1	1	0	100
Gerçek hayat durumlarından doğrusal fonksiyonlarla ifade edilebilenlerin grafik gösterimlerini yapar.	1	0	0	0
Polinomlarla toplama, çıkarma, çarpma ve bölme işlemlerini yapar.	1	0	0	0
n çeşit nesne ile oluşturulabilecek r li dizilişlerin (permütasyonların) kaç farklı şekilde yapılabileceğini hesaplar.	1	0	0	0
Olasılık kavramı ile ilgili uygulamalar yapar.	1	0	0	0
Geometri	0	0	0	0
Dik Üçgen ve Trigonometri	1	0	0	0
İki üçgenin eş olması için gerekli olan asgari koşulları değerlendirir.	1	0	0	0
Üçgende açı özellikleri ile ilgili işlemler yapar.	1	0	0	0
İki üçgenin benzer olması için gerekli olan asgari koşulları değerlendirir.	1	0	0	0
Özel dörtgenlerin açısı, kenarı, köşegen ve alan özelliklerini açıklayarak problemler çözer.	4	0	0	0

	Soru	Doğru	Yanlış	Boş	Net	Başarı
Tarih-1	5	3	1	1	2,75	% 55
Coğrafya-1	5	2	2	1	1,50	% 30
Felsefe	5	3	2	0	2,50	% 50
Din Kült. ve Ahl. Bil.	5	5	0	0	5,00	% 100
Felsefe (Seçmeli)	5	0	0	5	0,00	% 0
TYT Sosyal	20	13	5	2	11,75	% 59
Cevap Anahtarı	B	ADDBEDBEEBCCDEABDEACBCDCE				
Cevaplarınız		A eBE aEeCBedDEABDEAC				

	S	D	Y	B%
Tarih-1	0	0	0	0
İlk Çağ'da Başlıca Medeniyet Havzaları	1	0	1	0
İslamiyet'in Türk Devlet ve Toplum Yapısına Etkisi	1	1	0	100
Timar Sistemi	1	1	0	100
Osmanlı Devleti'nde Demokratikleşme Hareketleri	1	0	0	0
Siyasi Alandaki İnkılaplar	1	1	0	100
Coğrafya-1	0	0	0	0
Afetlerin oluşum nedenlerini ve özelliklerini açıklar.	1	0	1	0
Türkiye'deki göçleri sebep ve sonuçları açısından değerlendirir.	1	1	0	100
Jeolojik zamanların özelliklerini tektonik olaylarla ilişkilendirerek açıklar.	1	0	0	0
Harita kullanarak çeşitli coğrafi kriterlerle belirlenmiş bölgelerde bulunan ülkeleri sınıflandırır.	1	1	0	100
Türkiye'de görülen iklim tiplerinin özellikleri hakkında çıkarımlarda bulunur.	1	0	1	0
Felsefe	0	0	0	0
Siyaset felsefesinin konusunu ve problemlerini açıklar.	1	0	1	0
Felsefenin anlamını açıklar.	1	1	0	100
Felsefi düşüncenin özelliklerini açıklar.	1	1	0	100
Felsefi bir görüşü veya argümanı sorgular.	1	0	1	0
Varlık felsefesinin konusunu ve problemlerini açıklar.	1	1	0	100
Din Kült. ve Ahl. Bil.	0	0	0	0
İbadet yükümlülüğü ile ilgili bazı kavramları sınıflandırır.	1	1	0	100
İsim ve sıfatlarının yansımalarıyla Allah'ı tanıır.	1	1	0	100
İslam düşüncesinde itikadi ve siyasi yorumları genel özelliklerine göre sınıflandırır.	1	1	0	100

	Soru	Doğru	Yanlış	Boş	Net	Başarı
TYT Fen	20	0	0	20	0,00	% 0
Cevap Anahtarı	B	EACCDECCDBAEEEDAACBD				
Cevaplarınız						

	S	D	Y	B%
Fizik	0	0	0	0
Kaldırma Kuvveti	1	0	0	0
Adezyon, Kohezyon, Yüzey Gerilimi ve Kılcalılık	1	0	0	0
Kütle, Hacim ve Özkütle	1	0	0	0
Elektrik Devreleri	1	0	0	0
Newton'un Hareket Yasaları	1	0	0	0
Yay Dalgaları	1	0	0	0
Işığın Kırılması	1	0	0	0
Kimya	0	0	0	0
Simyadan Kimyaya	1	0	0	0
Atom Modelleri	1	0	0	0
Güçlü Etkileşimler / Kovalent Bağ	1	0	0	0
Sıvılar	1	0	0	0
Kimyasal Hesaplamalar / Sınırlayıcı Bileşen Hesaplamaları	1	0	0	0
Koligatif Özellikler	1	0	0	0
Asitler ve Bazlar	1	0	0	0
Biyoloji	0	0	0	0
Canlıların yapısını oluşturan organik ve inorganik bileşikleri açıklar.	1	0	0	0
Canlıların sınıflandırılmasında kullanılan kategorileri ve bu kategoriler arasındaki hiyerarşiyi örneklerle açıklar.	1	0	0	0
Hücre sel yapısını ve görevlerini açıklar.	1	0	0	0
Mayozu açıklar.	1	0	0	0
Kalıtımın genel esaslarını açıklar.	1	0	0	0
Canlılardaki beslenme şekillerini örneklerle açıklar.	1	0	0	0

HIZ VE RENK TYT 3

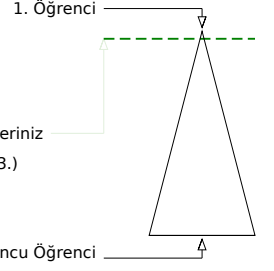
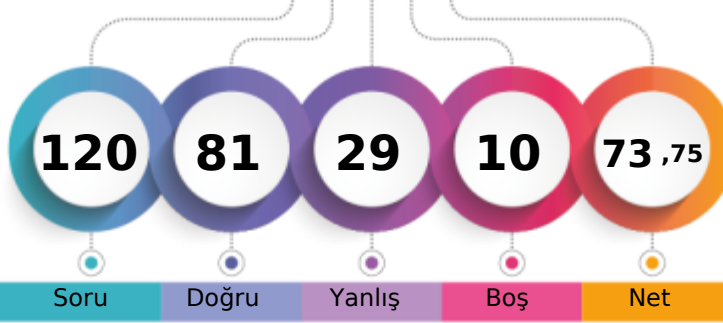

361,600 % 3,56

MANİSA / YUNUSEMRE
KEP AKADEMİ-M - 17009
EMİR AKL

Şube	Kurum	İlçe	İl	Genel
Öğrenci Sıra No	5	44	90	183 % 3,56
Sınava Katılan Öğrenci Sayısı	65	370	887	5137

Soru	Doğru	Yanlış	Boş	Net	Başarı	
TYT Türkçe	40	30	10	0	27,50	% 69
Cevap Anahtarı	B	DCDBACBEEADCCBDCBBDEDCBCAEDCCDCBADEBD				
Cevaplarınız		cCDBcCcEbAaCCBDDcBBDEDeBeAaDCDCCCdADEBD				

S	D	Y	B%
Türkçe	0	0	0
Metne Sözcük Yerleştirme	1	1	0 100
Söz Öbeklerinde Anlam	1	1	0 100
Sözcükler Arası Anlam İlişkileri	1	0	1 0
Cümleyi Yorumlama ve Açıklama	2	1	1 50
İki Cümleyi Birleştirme	1	1	0 100
Ses Bilgisi - Karma	1	1	0 100
Noktalama İşaretleri - Karma	1	0	1 0
Virgül	1	1	0 100
Bitişik ve Ayrı Yazılan Kelimeler	1	0	1 0
Yazım Kuralları - Karma	1	1	0 100
Cümlenin Öğeleri - Karma	1	0	1 0
İsim Tamlamaları	1	1	0 100
Ad Sözcükler - Karma	1	1	0 100
Çekim Ekleri ve Türleri	1	1	0 100
Düşünceyi Geliştirme Yolları	1	1	0 100
Paragrafta Anlatım Akışını Bozan Cümle	1	0	1 0
Paragrafı İkiye Ayırma	1	1	0 100
Paragrafa Cümle Yerleştirme	1	1	0 100
Paragrafa Ana Düşünce (Ana Fikir)	6	6	0 100
Paragrafta Yardımcı Düşünceler	13	10	3 77
Cümlelerden Paragraf Oluşturma	1	0	1 0
Paragrafın Karşılık Olduğu Soruyu Belirleme	1	1	0 100

Soru	Doğru	Yanlış	Boş	Net	Başarı	
Matematik-1	30	17	5	8	15,75	% 53
Geometri	10	4	4	2	3,00	% 30
TYT Matematik	40	21	9	10	18,75	% 47
Cevap Anahtarı	B	DDDBDCCBCCAEEAEEDDEBDCECEABEDAECACADE				
Cevaplarınız		DaBDB CCBbeeE AEEEBD dB EC EbccC AeE				

S	D	Y	B%
Matematik-1	0	0	0
Sayı Kümeleri	2	2	0 100
Birinci dereceden bir bilinmeyenli denklem ve eşitsizliklerin çözüm kümelerini bulur.	2	2	0 100
Sayı kümelerini birbiriyle ilişkilendirir.	4	1	2 25
Kökü ifadeleri içeren denklemleri çözer.	1	1	0 100
Üslü İfadeler ve Denklemler	1	1	0 100
Gerçek hayatta periyodik olarak tekrar eden durumları içeren problemleri çözer.	1	0	1 0
Denklemler ve eşitsizlikler ile ilgili problemler çözer.	11	7	1 64
Merkezi Eğilim ve Yayılım Ölçüleri	1	0	1 0
Kümelerde birleşim, kesişim, fark, tümele işlemleri yardımıyla problemler çözer.	2	2	0 100
Fonksiyonlarla ilgili problemler çözer.	1	1	0 100
Gerçek hayat durumlarından doğrusal fonksiyonlarla ifade edilebilenlerin grafik gösterimlerini yapar.	1	0	0 0
Polinomlarla toplama, çıkarma, çarpma ve bölme işlemlerini yapar.	1	0	0 0
n çeşit nesne ile oluşturulabilecek r li dizilişlerin (permütasyonların) kaç farklı şekilde yapılabileceğini hesaplar.	1	0	0 0
Olasılık kavramı ile ilgili uygulamalar yapar.	1	0	0 0
Geometri	0	0	0
Dik Üçgen ve Trigonometri	1	0	1 0
İki üçgenin eş olması için gerekli olan asgari koşulları değerlendirir.	1	1	0 100
Üçgenin açılı özellikleri ile ilgili işlemler yapar.	1	1	0 100
İki üçgenin benzer olması için gerekli olan asgari koşulları değerlendirir.	1	0	1 0
Özel dörtgenlerin açılı, kenar, köşegen ve alan özelliklerini açıklayarak problemler çözer.	4	2	0 50

Soru	Doğru	Yanlış	Boş	Net	Başarı	
Tarih-1	5	4	1	0	3,75	% 75
Coğrafya-1	5	5	0	0	5,00	% 100
Felsefe	5	5	0	0	5,00	% 100
Din Kült. ve Ahl. Bil.	5	3	2	0	2,50	% 50
Felsefe (Seçmeli)	5	0	0	5	0,00	% 0
TYT Sosyal	20	17	3	0	16,25	% 81
Cevap Anahtarı	B	ADDBEDBEEBBCDEABDEACBCDCE				
Cevaplarınız		ADeBEBDEEBBCDEAAcEAC				

S	D	Y	B%
Tarih-1	0	0	0
İlk Çağ'da Başlıca Medeniyet Havzaları	1	0	1 0
İslamiyet'in Türk Devlet ve Toplum Yapısına Etkisi	1	1	0 100
Timar Sistemi	1	1	0 100
Osmanlı Devleti'nde Demokratikleşme Hareketleri	1	1	0 100
Siyasi Alandaki İnkılaplar	1	1	0 100
Coğrafya-1	0	0	0
Afetlerin oluşum nedenlerini ve özelliklerini açıklar.	1	1	0 100
Türkiye'deki göçleri sebep ve sonuçları açısından değerlendirir.	1	1	0 100
Jeolojik zamanların özelliklerini tektonik olaylarla ilişkilendirerek açıklar.	1	1	0 100
Harita kullanarak çeşitli coğrafi kriterlerle belirlenmiş bölgelerde bulunan ülkeleri sınıflandırır.	1	1	0 100
Türkiye'de görülen iklim tiplerinin özellikleri hakkında çıkarımlarda bulunur.	1	1	0 100
Felsefe	0	0	0
Siyaset felsefesinin konusunu ve problemlerini açıklar.	1	1	0 100
Felsefenin anlamını açıklar.	1	1	0 100
Felsefi düşüncenin özelliklerini açıklar.	1	1	0 100
Felsefi bir görüşü veya argümanı sorgular.	1	1	0 100
Varlık felsefesinin konusunu ve problemlerini açıklar.	1	1	0 100
Din Kült. ve Ahl. Bil.	0	0	0
İbadet yükümlülüğü ile ilgili bazı kavramları sınıflandırır.	1	1	0 100
İsim ve sıfatlarının yansımalarıyla Allah'ı tanıır.	1	1	0 100
İslam düşüncesinde itikadi ve siyasi yorumları genel özelliklerine göre sınıflandırır.	1	0	1 0

Soru	Doğru	Yanlış	Boş	Net	Başarı	
Fizik	7	5	2	0	4,50	% 64
Kimya	7	5	2	0	4,50	% 64
Biyoloji	6	3	3	0	2,25	% 38
TYT Fen	20	13	7	0	11,25	% 56
Cevap Anahtarı	B	EACCDECCDBAEEDAACBD				
Cevaplarınız		EACbDbCCCDdBEEDEcbBD				

S	D	Y	B%
Fizik	0	0	0
Kaldırma Kuvveti	1	1	0 100
Adezyon, Kohezyon, Yüzey Gerilimi ve Kılçallık	1	1	0 100
Kütle, Hacim ve Özkütle	1	1	0 100
Elektrik Devreleri	1	0	1 0
Newton'un Hareket Yasaları	1	1	0 100
Yay Dalgaları	1	1	0 100
Işığın Kırılması	1	0	1 0
Kimya	0	0	0
Simyadan Kimyaya	1	1	0 100
Atom Modelleri	1	1	0 100
Güçlü Etkileşimler / Kovalent Bağ	1	0	1 0
Sıvılar	1	1	0 100
Kimyasal Hesaplamalar / Sınırlayıcı Bileşen Hesaplamaları	1	1	0 100
Koligatif Özellikler	1	1	0 100
Asitler ve Bazlar	1	0	1 0
Biyoloji	0	0	0
Canlıların yapısını oluşturan organik ve inorganik bileşikleri açıklar.	1	0	1 0
Canlıların sınıflandırılmasında kullanılan kategorileri ve bu kategoriler arasındaki hiyerarşiyi örneklerle açıklar.	1	0	1 0
Hücre sel yapıları ve görevlerini açıklar.	1	1	0 100
Mayozu açıklar.	1	0	1 0
Kalıtımın genel esaslarını açıklar.	1	1	0 100
Canlılardaki beslenme şekillerini örneklerle açıklar.	1	1	0 100

HIZ VE RENK TYT 3

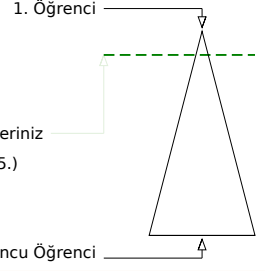
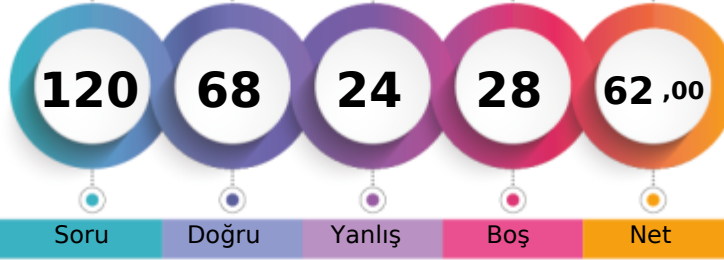

326,040 % 11,19

MANİSA / YUNUSEMRE
KEP AKADEMİ-M - 17008
EMİR ÖZTÜRK

Soru Doğru Yanlış Boş Net

Şube Kurum İlçe İl Genel

Öğrenci Sıra No 18 108 228 241 575 % 11,19

Sınava Katılan Öğrenci Sayısı 65 370 887 1034 5137

	Soru	Doğru	Yanlış	Boş	Net	Başarı
TYT Türkçe	40	29	8	3	27,00	% 68
Cevap Anahtarı	A DBDCCAEBAECDDBCCDBBCEDECBACDCDEBDCDDDBA					
Cevaplarınız	DBDCCA AECc DCCaDBBeEDCdbbCaCDeDCCDDDBA					

	S	D	Y	B%
Türkçe	0	0	0	0
Metne Sözcük Yerleştirme	1	1	0	100
Söz Öbeklerinde Anlam	1	1	0	100
Sözcükler Arası Anlam İlişkileri	1	1	0	100
Cümleyi Yorumlama ve Açıklama	2	2	0	100
İki Cümleyi Birleştirme	1	1	0	100
Ses Bilgisi - Karma	1	0	0	0
Noktalama İşaretleri - Karma	1	0	0	0
Virgül	1	1	0	100
Bitişik ve Ayrı Yazılan Kelimeler	1	1	0	100
Yazım Kuralları - Karma	1	1	0	100
Cümlenin Öğeleri - Karma	1	0	1	0
İsim Tamlamaları	1	0	0	0
Ad Sözlü Sözcükler - Karma	1	1	0	100
Çekim Ekleri ve Türleri	1	1	0	100
Düşünceyi Geliştirme Yolları	1	1	0	100
Paragrafta Anlatım Akışını Bozan Cümle	1	0	1	0
Paragrafı İkiye Ayırma	1	1	0	100
Paragrafa Cümle Yerleştirme	1	1	0	100
Paragrafa Ana Düşünce (Ana Fikir)	6	5	1	83
Paragrafta Yardımcı Düşünceler	13	9	4	69
Cümlelerden Paragraf Oluşturma	1	0	1	0
Paragrafın Karşılık Olduğu Soruyu Belirleme	1	1	0	100

	Soru	Doğru	Yanlış	Boş	Net	Başarı
Matematik-1	30	11	7	12	9,25	% 31
Geometri	10	2	2	6	1,50	% 15
TYT Matematik	40	13	9	18	10,75	% 27
Cevap Anahtarı	A BDDDCDBBCCAEECEAEEDDEDCBDEECCBADEEACCAEAD					
Cevaplarınız	BbDdBDB d Ac E EE d B cCe D c d E					

	S	D	Y	B%
Matematik-1	0	0	0	0
Sayı Kümeleri	2	1	0	50
Birinci dereceden bir bilinmeyenli denklem ve eşitsizliklerin çözüm kümelerini bulur.	2	0	2	0
Sayı kümelerini birbiriyle ilişkilendirir.	4	3	0	75
Kökü ifadeleri içeren denklemleri çözer.	1	1	0	100
Üslü İfadeler ve Denklemler	1	1	0	100
Gerçek hayatta periyodik olarak tekrar eden durumları içeren problemleri çözer.	1	1	0	100
Denklemler ve eşitsizlikler ile ilgili problemler çözer.	11	4	3	36
Merkezi Eğilim ve Yayılım Ölçüleri	1	0	0	0
Kümelerde birleşim, kesişim, fark, tümele işlemleri yardımıyla problemler çözer.	2	0	0	0
Fonksiyonlarla ilgili problemler çözer.	1	1	0	100
Gerçek hayat durumlarından doğrusal fonksiyonlarla ifade edilebilenlerin grafik gösterimlerini yapar.	1	0	0	0
Polinomlarla toplama, çıkarma, çarpma ve bölme işlemlerini yapar.	1	0	0	0
n çeşit nesne ile oluşturulabilecek r li dizilişlerin (permütasyonların) kaç farklı şekilde yapılabileceğini hesaplar.	1	0	1	0
Olasılık kavramı ile ilgili uygulamalar yapar.	1	0	0	0
Geometri	0	0	0	0
Dik Üçgen ve Trigonometri	1	1	0	100
İki üçgenin eş olması için gerekli olan asgari koşulları değerlendirir.	1	0	0	0
Üçgenin açı özellikleri ile ilgili işlemler yapar.	1	0	0	0
İki üçgenin benzer olması için gerekli olan asgari koşulları değerlendirir.	1	0	1	0
Özel dörtgenlerin açı, kenar, köşegen ve alan özelliklerini açıklayarak problemler çözer.	4	1	1	25

	Soru	Doğru	Yanlış	Boş	Net	Başarı
Tarih-1	5	4	1	0	3,75	% 75
Coğrafya-1	5	3	1	1	2,75	% 55
Felsefe	5	5	0	0	5,00	% 100
Din Kült. ve Ahl. Bil.	5	5	0	0	5,00	% 100
Felsefe (Seçmeli)	5	0	0	5	0,00	% 0
TYT Sosyal	20	17	2	1	16,50	% 83
Cevap Anahtarı	A DAEDBBEBEBEACDABDECEBCD					
Cevaplarınız	eAEDBBE eEBEACDABDE					

	S	D	Y	B%
Tarih-1	0	0	0	0
İlk Çağ'da Başlıca Medeniyet Havzaları	1	0	1	0
İslamiyet'in Türk Devlet ve Toplum Yapısına Etkisi	1	1	0	100
Timar Sistemi	1	1	0	100
Osmanlı Devleti'nde Demokratikleşme Hareketleri	1	1	0	100
Siyasi Alandaki İnkılaplar	1	1	0	100
Coğrafya-1	0	0	0	0
Afetlerin oluşum nedenlerini ve özelliklerini açıklar.	1	1	0	100
Türkiye'deki göçleri sebep ve sonuçları açısından değerlendirir.	1	1	0	100
Jeolojik zamanların özelliklerini tektonik olaylarla ilişkilendirerek açıklar.	1	0	0	0
Harita kullanarak çeşitli coğrafi kriterlerle belirlenmiş bölgelerde bulunan ülkeleri sınıflandırır.	1	0	1	0
Türkiye'de görülen iklim tiplerinin özellikleri hakkında çıkarımlarda bulunur.	1	1	0	100
Felsefe	0	0	0	0
Siyaset felsefesinin konusunu ve problemlerini açıklar.	1	1	0	100
Felsefenin anlamını açıklar.	1	1	0	100
Felsefi düşüncenin özelliklerini açıklar.	1	1	0	100
Felsefi bir görüşü veya argümanı sorgular.	1	1	0	100
Varlık felsefesinin konusunu ve problemlerini açıklar.	1	1	0	100
Din Kült. ve Ahl. Bil.	0	0	0	0
İbadet yükümlülüğü ile ilgili bazı kavramları sınıflandırır.	1	1	0	100
İsim ve sıfatlarının yansımalarıyla Allah'ı tanıır.	1	1	0	100
İslam düşüncesinde itikadi ve siyasi yorumları genel özelliklerine göre sınıflandırır.	1	1	0	100

	Soru	Doğru	Yanlış	Boş	Net	Başarı
Fizik	7	1	2	4	0,50	% 7
Kimya	7	3	3	1	2,25	% 32
Biyoloji	6	5	0	1	5,00	% 83
TYT Fen	20	9	5	6	7,75	% 39
Cevap Anahtarı	A CEAECDCCCBDEEAAACDADB					
Cevaplarınız	dd C bDbD cAACD DB					

	S	D	Y	B%
Fizik	0	0	0	0
Kaldırma Kuvveti	1	0	0	0
Adezyon, Kohezyon, Yüzey Gerilimi ve Kılçallık	1	0	1	0
Kütle, Hacim ve Özkütle	1	0	1	0
Elektrik Devreleri	1	0	0	0
Newton'un Hareket Yasaları	1	1	0	100
Yay Dalgaları	1	0	0	0
Işığın Kırılması	1	0	0	0
Kimya	0	0	0	0
Simyadan Kimyaya	1	0	1	0
Atom Modelleri	1	0	1	0
Güçlü Etkileşimler / Kovalent Bağ	1	1	0	100
Sıvılar	1	1	0	100
Kimyasal Hesaplamalar / Sınırlayıcı Bileşen Hesaplamaları	1	0	0	0
Koligatif Özellikler	1	0	1	0
Asitler ve Bazlar	1	1	0	100
Biyoloji	0	0	0	0
Canlıların yapısını oluşturan organik ve inorganik bileşikleri açıklar.	1	1	0	100
Canlıların sınıflandırılmasında kullanılan kategorileri ve bu kategoriler arasındaki hiyerarşiyi örneklerle açıklar.	1	1	0	100
Hücre sel yapıları ve görevlerini açıklar.	1	1	0	100
Mayozu açıklar.	1	0	0	0
Kalıtımın genel esaslarını açıklar.	1	1	0	100
Canlılardaki beslenme şekillerini örneklerle açıklar.	1	1	0	100

HIZ VE RENK TYT 3

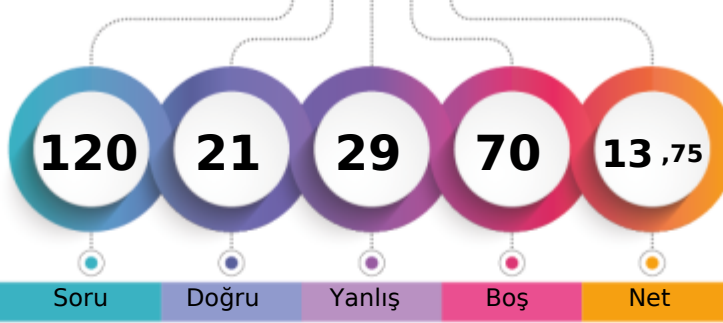

182,870 % 94,65

MANİSA / YUNUSEMRE
KEP AKADEMİ-M - 13044
EMRE TOZAN

1. Öğrenci

Sizin yeriniz
(4862.)

Sonuncu Öğrenci

↑

Soru Doğru Yanlış Boş Net

Şube Kurum İlçe İl Genel

Öğrenci Sıra No 65 363 866 1007 4862 % 94,65

Sınava Katılan Öğrenci Sayısı 65 370 887 1034 5137

	Soru	Doğru	Yanlış	Boş	Net	Başarı
TYT Türkçe	40	7	10	23	4,50	% 11
Cevap Anahtarı	A DBDCCAEBAECDDBCCDBBCEDCBEACDCDEBDCDDDBA					
Cevaplarınız	cBDCCA Ee abaBadb cc					

	S	D	Y	B%
Türkçe	0	0	0	0
Metne Sözcük Yerleştirme	1	0	1	0
Söz Öbeklerinde Anlam	1	1	0	100
Sözcükler Arası Anlam İlişkileri	1	1	0	100
Cümleyi Yorumlama ve Açıklama	2	2	0	100
İki Cümleyi Birleştirme	1	1	0	100
Ses Bilgisi - Karma	1	0	0	0
Noktalama İşaretleri - Karma	1	0	0	0
Virgül	1	0	0	0
Bitişik ve Ayrı Yazılan Kelimeler	1	1	0	100
Yazım Kuralları - Karma	1	0	1	0
Cümlenin Öğeleri - Karma	1	0	0	0
İsim Tamlamaları	1	0	0	0
Ad Sözlü Sözcükler - Karma	1	0	0	0
Çekim Ekleri ve Türleri	1	0	0	0
Düşünceyi Geliştirme Yolları	1	0	1	0
Paragrafta Anlatım Akışını Bozan Cümle	1	0	1	0
Paragrafı İkiye Ayırma	1	0	1	0
Paragrafa Cümle Yerleştirme	1	1	0	100
Paragrafa Ana Düşünce (Ana Fikir)	6	0	2	0
Paragrafta Yardımcı Düşünceler	13	0	2	0
Cümlelerden Paragraf Oluşturma	1	0	1	0
Paragrafın Karşılık Olduğu Soruyu Belirleme	1	0	0	0

	Soru	Doğru	Yanlış	Boş	Net	Başarı
Matematik-1	30	8	8	14	6,00	% 20
Geometri	10	0	0	10	0,00	% 0
TYT Matematik	40	8	8	24	6,00	% 15
Cevap Anahtarı	A BDDDCBBCCAEECEAEEDDEDCBDEECCBADEEACCAEAD					
Cevaplarınız	BD cC d Ce Ea d EE dc c E					

	S	D	Y	B%
Matematik-1	0	0	0	0
Sayı Kümeleri	2	1	0	50
Birinci dereceden bir bilinmeyenli denklem ve eşitsizliklerin çözüm kümelerini bulur.	2	2	0	100
Sayı kümelerini birbiriyle ilişkilendirir.	4	0	2	0
Köklü ifadeleri içeren denklemleri çözer.	1	0	0	0
Üslü İfadeler ve Denklemler	1	0	1	0
Gerçek hayatta periyodik olarak tekrar eden durumları içeren problemleri çözer.	1	1	0	100
Denklemler ve eşitsizlikler ile ilgili problemler çözer.	11	3	3	27
Merkezi Eğilim ve Yayılım Ölçüleri	1	0	1	0
Kümelerde birleşim, kesişim, fark, tümeleme işlemleri yardımıyla problemler çözer.	2	0	1	0
Fonksiyonlarla ilgili problemler çözer.	1	0	1	100
Gerçek hayat durumlarından doğrusal fonksiyonlarla ifade edilebilenlerin grafik gösterimlerini yapar.	1	0	0	0
Polinomlarla toplama, çıkarma, çarpma ve bölme işlemlerini yapar.	1	0	0	0
n çeşit nesne ile oluşturulabilecek r li dizilişlerin (permütasyonların) kaç farklı şekilde yapılabileceğini hesaplar.	1	0	0	0
Olasılık kavramı ile ilgili uygulamalar yapar.	1	0	0	0
Geometri	0	0	0	0
Dik Üçgen ve Trigonometri	1	0	0	0
İki üçgenin eş olması için gerekli olan asgari koşulları değerlendirir.	1	0	0	0
Üçgenin açılı özellikleri ile ilgili işlemler yapar.	1	0	0	0
İki üçgenin benzer olması için gerekli olan asgari koşulları değerlendirir.	1	0	0	0
Özel dörtgenlerin açılı kenar, köşegen ve alan özelliklerini açıklayarak problemler çözer.	4	0	0	0

	Soru	Doğru	Yanlış	Boş	Net	Başarı
Tarih-1	5	0	0	5	0,00	% 0
Coğrafya-1	5	3	2	0	2,50	% 50
Felsefe	5	1	2	2	0,50	% 10
Din Kült. ve Ahl. Bil.	5	2	0	3	2,00	% 40
Felsefe (Seçmeli)	5	0	0	5	0,00	% 0
TYT Sosyal	20	6	4	10	5,00	% 25
Cevap Anahtarı	A DAEDBBEDBEAEACDABDECEBCD					
Cevaplarınız	BEeBb Ecd AC					

	S	D	Y	B%
Tarih-1	0	0	0	0
İlk Çağ'da Başlıca Medeniyet Havzaları	1	0	0	0
İslamiyet'in Türk Devlet ve Toplum Yapısına Etkisi	1	0	0	0
Timar Sistemi	1	0	0	0
Osmanlı Devleti'nde Demokratikleşme Hareketleri	1	0	0	0
Siyasi Alandaki İnkılaplar	1	0	0	0
Coğrafya-1	0	0	0	0
Afetlerin oluşum nedenlerini ve özelliklerini açıklar.	1	1	0	100
Türkiye'deki göçleri sebep ve sonuçları açısından değerlendirir.	1	1	0	100
Jeolojik zamanların özelliklerini tektonik olaylarla ilişkilendirerek açıklar.	1	0	1	0
Harita kullanarak çeşitli coğrafi kriterlerle belirlenmiş bölgelerde bulunan ülkeleri sınıflandırır.	1	1	0	100
Türkiye'de görülen iklim tiplerinin özellikleri hakkında çıkarımlarda bulunur.	1	0	1	0
Felsefe	0	0	0	0
Siyaset felsefesinin konusunu ve problemlerini açıklar.	1	0	0	0
Felsefenin anlamını açıklar.	1	1	0	100
Felsefi düşüncenin özelliklerini açıklar.	1	0	1	0
Felsefi bir görüşü veya argümanı sorgular.	1	0	1	0
Varlık felsefesinin konusunu ve problemlerini açıklar.	1	0	0	0
Din Kült. ve Ahl. Bil.	0	0	0	0
İbadet yükümlülüğü ile ilgili bazı kavramları sınıflandırır.	1	1	0	100
İsim ve sıfatlarının yansımalarıyla Allah'ı tanıır.	1	1	0	100
İslam düşüncesinde itikadi ve siyasi yorumları genel özelliklerine göre sınıflandırır.	1	0	0	0

	Soru	Doğru	Yanlış	Boş	Net	Başarı
Fizik	7	0	6	1	-1,50	% 0
Kimya	7	0	1	6	-0,25	% 0
Biyoloji	6	0	0	6	0,00	% 0
TYT Fen	20	0	7	13	-1,75	% 0
Cevap Anahtarı	A CEAECDCCCBDEEAAACDADB					
Cevaplarınız	edddb eb					

	S	D	Y	B%
Fizik	0	0	0	0
Kaldırma Kuvveti	1	0	1	0
Adezyon, Kohezyon, Yüzey Gerilimi ve Kılcalılık	1	0	1	0
Kütle, Hacim ve Özkütle	1	0	1	0
Elektrik Devreleri	1	0	1	0
Newton'un Hareket Yasaları	1	0	1	0
Yay Dalgaları	1	0	0	0
Işığın Kırılması	1	0	1	0
Kimya	0	0	0	0
Simyadan Kimyaya	1	0	1	0
Atom Modelleri	1	0	0	0
Güçlü Etkileşimler / Kovalent Bağ	1	0	0	0
Sıvılar	1	0	0	0
Kimyasal Hesaplamalar / Sınırlayıcı Bileşen Hesaplamaları	1	0	0	0
Koligatif Özellikler	1	0	0	0
Asitler ve Bazlar	1	0	0	0
Biyoloji	0	0	0	0
Canlıların yapısını oluşturan organik ve inorganik bileşikleri açıklar.	1	0	0	0
Canlıların sınıflandırılmasında kullanılan kategorileri ve bu kategoriler arasındaki hiyerarşiyi örneklerle açıklar.	1	0	0	0
Hücre sel yapıları ve görevlerini açıklar.	1	0	0	0
Mayozu açıklar.	1	0	0	0
Kalıtımın genel esaslarını açıklar.	1	0	0	0
Canlılardaki beslenme şekillerini örneklerle açıklar.	1	0	0	0

HIZ VE RENK TYT 3

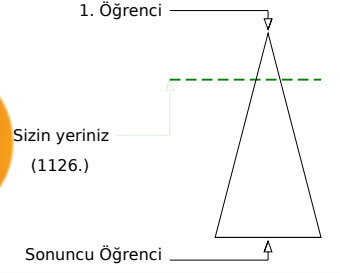
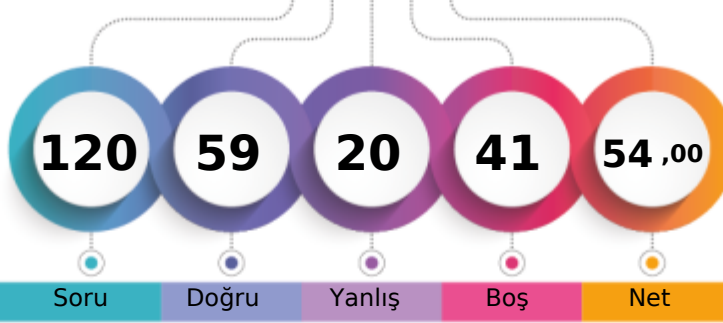

301,440 % 21,92

MANİSA / YUNUSEMRE
KEP AKADEMİ-M - 33331
ENES BATIN GÜLEÇ

	Şube	Kurum	İlçe	İl	Genel
Öğrenci Sıra No	34	170	367	395	1126 % 21,92
Sınava Katılan Öğrenci Sayısı	65	370	887	1034	5137

	Soru	Doğru	Yanlış	Boş	Net	Başarı
TYT Türkçe	40	30	8	2	28,00	% 70
Cevap Anahtarı	B	DCDBACBEEADCCBDCBBDEDCBCAEDCDDCCBDAEBD				
Cevaplarınız		DCDBACBEEbADC	DCCBBDEaCeCAaDCDeCCDdAacBD			

	S	D	Y	B%
Türkçe	0	0	0	0
Metne Sözcük Yerleştirme	1	1	0	100
Söz Öbeklerinde Anlam	1	1	0	100
Sözcükler Arası Anlam İlişkileri	1	1	0	100
Cümleyi Yorumlama ve Açıklama	2	2	0	100
İki Cümleyi Birleştirme	1	1	0	100
Ses Bilgisi - Karma	1	1	0	100
Noktalama İşaretleri - Karma	1	1	0	100
Virgül	1	1	0	100
Bitişik ve Ayrı Yazılan Kelimeler	1	0	1	0
Yazım Kuralları - Karma	1	1	0	100
Cümlelerin Öğeleri - Karma	1	1	0	100
İsim Tamlamaları	1	0	0	0
Ad Sözlü Sözcükler - Karma	1	1	0	100
Çekim Ekleri ve Türleri	1	0	0	0
Düşünceyi Geliştirme Yolları	1	1	0	100
Paragrafta Anlatım Akışını Bozan Cümle	1	1	0	100
Paragrafı İkiye Ayırma	1	1	0	100
Paragrafa Cümle Yerleştirme	1	1	0	100
Paragrafa Ana Düşünce (Ana Fikir)	6	2	4	33
Paragrafta Yardımcı Düşünceler	13	11	2	85
Cümlelerden Paragraf Oluşturma	1	0	1	0
Paragrafın Karşılık Olduğu Soruyu Belirleme	1	1	0	100

	Soru	Doğru	Yanlış	Boş	Net	Başarı
Matematik-1	30	8	1	21	7,75	% 26
Geometri	10	5	1	4	4,75	% 48
TYT Matematik	40	13	2	25	12,50	% 31
Cevap Anahtarı	B	DDBDBCCBCCAEEAEEDBDEBDECEABEDAEACADE				
Cevaplarınız		D B DC d AE E E			EDAEb	E

	S	D	Y	B%
Matematik-1	0	0	0	0
Sayı Kümeleri	2	1	0	50
Birinci dereceden bir bilinmeyenli denklem ve eşitsizliklerin çözüm kümelerini bulur.	2	2	0	100
Sayı kümelerini birbiriyle ilişkilendirir.	4	2	0	50
Köklü ifadeleri içeren denklemleri çözer.	1	0	0	0
Üslü İfadeler ve Denklemler	1	0	0	0
Gerçek hayatta periyodik olarak tekrar eden durumları içeren problemleri çözer.	1	0	1	0
Denklemler ve eşitsizlikler ile ilgili problemler çözer.	11	3	0	27
Merkezi Eğilim ve Yayılım Ölçüleri	1	0	0	0
Kümelerde birleşim, kesişim, fark, tümele işlemleri yardımıyla problemler çözer.	2	0	0	0
Fonksiyonlarla ilgili problemler çözer.	1	0	0	0
Gerçek hayat durumlarından doğrusal fonksiyonlarla ifade edilebilenlerin grafik gösterimlerini yapar.	1	0	0	0
Polinomlarla toplama, çıkarma, çarpma ve bölme işlemlerini yapar.	1	0	0	0
n çeşit nesne ile oluşturulabilecek r li dizilişlerin (permütasyonların) kaç farklı şekilde yapılabileceğini hesaplar.	1	0	0	0
Olasılık kavramı ile ilgili uygulamalar yapar.	1	0	0	0
Geometri	0	0	0	0
Dik Üçgen ve Trigonometri	1	1	0	100
İki üçgenin eş olması için gerekli olan asgari koşulları değerlendirir.	1	1	0	100
Üçgenin açılı özellikleri ile ilgili işlemler yapar.	1	1	0	100
İki üçgenin benzer olması için gerekli olan asgari koşulları değerlendirir.	1	1	0	100
Özel dörtgenlerin açılı kenar, köşegen ve alan özelliklerini açıklayarak problemler çözer.	4	1	1	25

	Soru	Doğru	Yanlış	Boş	Net	Başarı
Tarih-1	5	4	1	0	3,75	% 75
Coğrafya-1	5	2	0	3	2,00	% 40
Felsefe	5	4	0	1	4,00	% 80
Din Kült. ve Ahl. Bil.	5	4	1	0	3,75	% 75
Felsefe (Seçmeli)	5	0	0	5	0,00	% 0
TYT Sosyal	20	14	2	4	13,50	% 68
Cevap Anahtarı	B	ADDBEDBEEBCCDEABDEACBCDCE				
Cevaplarınız		ADcBE E BBC EAeDEAC				

	S	D	Y	B%
Tarih-1	0	0	0	0
İlk Çağ'da Başlıca Medeniyet Havzaları	1	0	1	0
İslamiyet'in Türk Devlet ve Toplum Yapısına Etkisi	1	1	0	100
Timar Sistemi	1	1	0	100
Osmanlı Devleti'nde Demokratikleşme Hareketleri	1	1	0	100
Siyasi Alandaki İnkılaplar	1	1	0	100
Coğrafya-1	0	0	0	0
Afetlerin oluşum nedenlerini ve özelliklerini açıklar.	1	0	0	0
Türkiye'deki göçleri sebep ve sonuçları açısından değerlendirir.	1	1	0	100
Jeolojik zamanların özelliklerini tektonik olaylarla ilişkilendirerek açıklar.	1	0	0	0
Harita kullanarak çeşitli coğrafi kriterlerle belirlenmiş bölgelerde bulunan ülkeleri sınıflandırır.	1	1	0	100
Türkiye'de görülen iklim tiplerinin özellikleri hakkında çıkarımlarda bulunur.	1	0	0	0
Felsefe	0	0	0	0
Siyaset felsefesinin konusunu ve problemlerini açıklar.	1	1	0	100
Felsefenin anlamını açıklar.	1	1	0	100
Felsefi düşüncenin özelliklerini açıklar.	1	1	0	100
Felsefi bir görüşü veya argümanı sorgular.	1	1	0	100
Varlık felsefesinin konusunu ve problemlerini açıklar.	1	0	0	0
Din Kült. ve Ahl. Bil.	0	0	0	0
İbadet yükümlülüğü ile ilgili bazı kavramları sınıflandırır.	1	1	0	100
İsim ve sıfatlarının yansımalarıyla Allah'ı tanıır.	1	1	0	100
İslam düşüncesinde itikadi ve siyasi yorumları genel özelliklerine göre sınıflandırır.	1	0	1	0

	Soru	Doğru	Yanlış	Boş	Net	Başarı
Fizik	7	0	2	5	-0,50	% 0
Kimya	7	1	5	1	-0,25	% 0
Biyoloji	6	1	1	4	0,75	% 13
TYT Fen	20	2	8	10	0,00	% 0
Cevap Anahtarı	B	EACCDECCDBAEEDAACBD				
Cevaplarınız		b bbCcc ab c b				

	S	D	Y	B%
Fizik	0	0	0	0
Kaldırma Kuvveti	1	0	0	0
Adezyon, Kohezyon, Yüzey Gerilimi ve Kılcallık	1	0	0	0
Kütle, Hacim ve Özkütle	1	0	1	0
Elektrik Devreleri	1	0	0	0
Newton'un Hareket Yasaları	1	0	1	0
Yay Dalgaları	1	0	0	0
Işığın Kırılması	1	0	0	0
Kimya	0	0	0	0
Simyadan Kimyaya	1	1	0	100
Atom Modelleri	1	0	1	0
Güçlü Etkileşimler / Kovalent Bağ	1	0	1	0
Sıvılar	1	0	1	0
Kimyasal Hesaplamalar / Sınırlayıcı Bileşen Hesaplamaları	1	0	1	0
Koligatif Özellikler	1	0	1	0
Asitler ve Bazlar	1	0	0	0
Biyoloji	0	0	0	0
Canlıların yapısını oluşturan organik ve inorganik bileşikleri açıklar.	1	0	0	0
Canlıların sınıflandırılmasında kullanılan kategorileri ve bu kategoriler arasındaki hiyerarşiyi örneklerle açıklar.	1	1	0	100
Hücre sel yapıları ve görevlerini açıklar.	1	0	0	0
Mayozu açıklar.	1	0	0	0
Kalıtımın genel esaslarını açıklar.	1	0	1	0
Canlılardaki beslenme şekillerini örneklerle açıklar.	1	0	0	0

HIZ VE RENK TYT 3

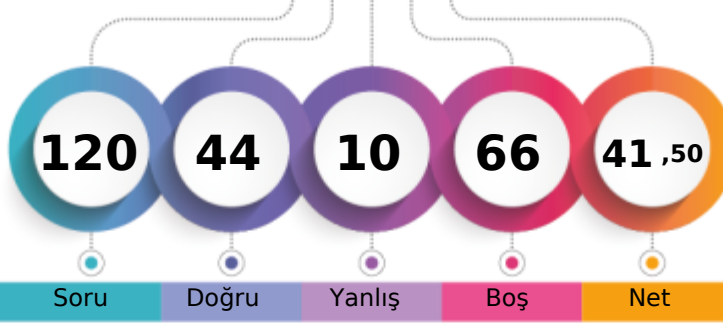

263,875 % 50,75

MANİSA / YUNUSEMRE
KEP AKADEMİ-M - 13081
EREN ÖZÇİFTÇİ

1. Öğrenci

Sizin yeriniz
(2607.)

Sonuncu Öğrenci

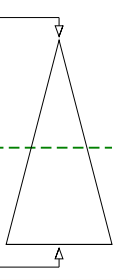

Soru Doğru Yanlış Boş Net

Şube Kurum İlçe İl Genel

Öğrenci Sıra No 49 247 564 635 2607 % 50,75

Sınava Katılan Öğrenci Sayısı 65 370 887 1034 5137

	Soru	Doğru	Yanlış	Boş	Net	Başarı
TYT Türkçe	40	28	6	6	26,50	% 66
Cevap Anahtarı	A DBDCCAEBAECDDBCCDBBCEDCBEACDCDEBDCDDDBA					
Cevaplarınız	DBDCC E B bC edDBBCEDeeEACDCDEBDCDDDBA					

	S	D	Y	B%
Türkçe	0	0	0	0
Metne Sözcük Yerleştirme	1	1	0	100
Söz Öbeklerinde Anlam	1	1	0	100
Sözcükler Arası Anlam İlişkileri	1	1	0	100
Cümleyi Yorumlama ve Açıklama	2	1	1	50
İki Cümleyi Birleştirme	1	1	0	100
Ses Bilgisi - Karma	1	0	0	0
Noktalama İşaretleri - Karma	1	1	0	100
Virgül	1	0	0	0
Bitişik ve Ayrı Yazılan Kelimeler	1	0	1	0
Yazım Kuralları - Karma	1	1	0	100
Cümlenin Öğeleri - Karma	1	0	0	0
İsim Tamlamaları	1	0	0	0
Ad Sözlü Sözcükler - Karma	1	0	0	0
Çekim Ekleri ve Türleri	1	0	0	0
Düşünceyi Geliştirme Yolları	1	0	1	0
Paragrafta Anlatım Akışını Bozan Cümle	1	0	1	0
Paragrafı İkiye Ayırma	1	1	0	100
Paragrafa Cümle Yerleştirme	1	1	0	100
Paragrafa Ana Düşünce (Ana Fikir)	6	5	1	83
Paragrafta Yardımcı Düşünceler	13	12	1	92
Cümlelerden Paragraf Oluşturma	1	1	0	100
Paragrafın Karşılık Olduğu Soruyu Belirleme	1	1	0	100

	Soru	Doğru	Yanlış	Boş	Net	Başarı
Matematik-1	30	2	0	28	2,00	% 7
Geometri	10	0	0	10	0,00	% 0
TYT Matematik	40	2	0	38	2,00	% 5
Cevap Anahtarı	A BDDDCBBDCCAECEAEABEEDDCBDEECCBADEEACCAEAD					
Cevaplarınız	BD					

	S	D	Y	B%
Matematik-1	0	0	0	0
Sayı Kümeleri	2	1	0	50
Birinci dereceden bir bilinmeyenli denklem ve eşitsizliklerin çözüm kümelerini bulur.	2	1	0	50
Sayı kümelerini birbiriyle ilişkilendirir.	4	0	0	0
Kökü ifadeleri içeren denklemleri çözer.	1	0	0	0
Üslü İfadeler ve Denklemler	1	0	0	0
Gerçek hayatta periyodik olarak tekrar eden durumları içeren problemleri çözer.	1	0	0	0
Denklemler ve eşitsizlikler ile ilgili problemler çözer.	11	0	0	0
Merkezi Eğilim ve Yayılım Ölçüleri	1	0	0	0
Kümelerde birleşim, kesişim, fark, tümeleme işlemleri yardımıyla problemler çözer.	2	0	0	0
Fonksiyonlarla ilgili problemler çözer.	1	0	0	0
Gerçek hayat durumlarından doğrusal fonksiyonlarla ifade edilebilenlerin grafik gösterimlerini yapar.	1	0	0	0
Polinomlarla toplama, çıkarma, çarpma ve bölme işlemlerini yapar.	1	0	0	0
n çeşit nesne ile oluşturulabilecek r li dizilişlerin (permütasyonların) kaç farklı şekilde yapılabileceğini hesaplar.	1	0	0	0
Olasılık kavramı ile ilgili uygulamalar yapar.	1	0	0	0
Geometri	0	0	0	0
Dik Üçgen ve Trigonometri	1	0	0	0
İki üçgenin eş olması için gerekli olan asgari koşulları değerlendirir.	1	0	0	0
Üçgenin açılı özellikleri ile ilgili işlemler yapar.	1	0	0	0
İki üçgenin benzer olması için gerekli olan asgari koşulları değerlendirir.	1	0	0	0
Özel dörtgenlerin açılı kenar, köşegen ve alan özelliklerini açıklayarak problemler çözer.	4	0	0	0

	Soru	Doğru	Yanlış	Boş	Net	Başarı
Tarih-1	5	3	2	0	2,50	% 50
Coğrafya-1	5	2	0	3	2,00	% 40
Felsefe	5	4	1	0	3,75	% 75
Din Kült. ve Ahl. Bil.	5	5	0	0	5,00	% 100
Felsefe (Seçmeli)	5	0	0	5	0,00	% 0
TYT Sosyal	20	14	3	3	13,25	% 66
Cevap Anahtarı	A DAEDBBEDBEAEACDABDECEBCD					
Cevaplarınız	aAbDBBE BEACbACBDE					

	S	D	Y	B%
Tarih-1	0	0	0	0
İlk Çağ'da Başlıca Medeniyet Havzaları	1	0	1	0
İslamiyet'in Türk Devlet ve Toplum Yapısına Etkisi	1	1	0	100
Timar Sistemi	1	0	1	0
Osmanlı Devleti'nde Demokratikleşme Hareketleri	1	1	0	100
Siyasi Alandaki İnkılaplar	1	1	0	100
Coğrafya-1	0	0	0	0
Afetlerin oluşum nedenlerini ve özelliklerini açıklar.	1	1	0	100
Türkiye'deki göçleri sebep ve sonuçları açısından değerlendirir.	1	1	0	100
Jeolojik zamanların özelliklerini tektonik olaylarla ilişkilendirerek açıklar.	1	0	0	0
Harita kullanarak çeşitli coğrafi kriterlerle belirlenmiş bölgelerde bulunan ülkeleri sınıflandırır.	1	0	0	0
Türkiye'de görülen iklim tiplerinin özellikleri hakkında çıkarımlarda bulunur.	1	0	0	0
Felsefe	0	0	0	0
Siyaset felsefesinin konusunu ve problemlerini açıklar.	1	1	0	100
Felsefenin anlamını açıklar.	1	1	0	100
Felsefi düşüncenin özelliklerini açıklar.	1	1	0	100
Felsefi bir görüşü veya argümanı sorgular.	1	1	0	100
Varlık felsefesinin konusunu ve problemlerini açıklar.	1	0	1	0
Din Kült. ve Ahl. Bil.	0	0	0	0
İbadet yükümlülüğü ile ilgili bazı kavramları sınıflandırır.	1	1	0	100
İsim ve sıfatlarının yansımalarıyla Allah'ı tanıır.	1	1	0	100
İslam düşüncesinde itikadi ve siyasi yorumları genel özelliklerine göre sınıflandırır.	1	1	0	100

	Soru	Doğru	Yanlış	Boş	Net	Başarı
Fizik	7	0	0	7	0,00	% 0
Kimya	7	0	1	6	-0,25	% 0
Biyoloji	6	0	0	6	0,00	% 0
TYT Fen	20	0	1	19	-0,25	% 0
Cevap Anahtarı	A CEAECDCCCBDEEAAACDADB					
Cevaplarınız	b					

	S	D	Y	B%
Fizik	0	0	0	0
Kaldırma Kuvveti	1	0	0	0
Adezyon, Kohezyon, Yüzey Gerilimi ve Kılçallık	1	0	0	0
Kütle, Hacim ve Özkütle	1	0	0	0
Elektrik Devreleri	1	0	0	0
Newton'un Hareket Yasaları	1	0	0	0
Yay Dalgaları	1	0	0	0
Işığın Kırılması	1	0	0	0
Kimya	0	0	0	0
Simyadan Kimyaya	1	0	1	0
Atom Modelleri	1	0	0	0
Güçlü Etkileşimler / Kovalent Bağ	1	0	0	0
Sıvılar	1	0	0	0
Kimyasal Hesaplamalar / Sınırlayıcı Bileşen Hesaplamaları	1	0	0	0
Koligatif Özellikler	1	0	0	0
Asitler ve Bazlar	1	0	0	0
Biyoloji	0	0	0	0
Canlıların yapısını oluşturan organik ve inorganik bileşikleri açıklar.	1	0	0	0
Canlıların sınıflandırılmasında kullanılan kategorileri ve bu kategoriler arasındaki hiyerarşiyi örneklerle açıklar.	1	0	0	0
Hücre sel yapıları ve görevlerini açıklar.	1	0	0	0
Mayozu açıklar.	1	0	0	0
Kalıtımın genel esaslarını açıklar.	1	0	0	0
Canlılardaki beslenme şekillerini örneklerle açıklar.	1	0	0	0

HIZ VE RENK TYT 3

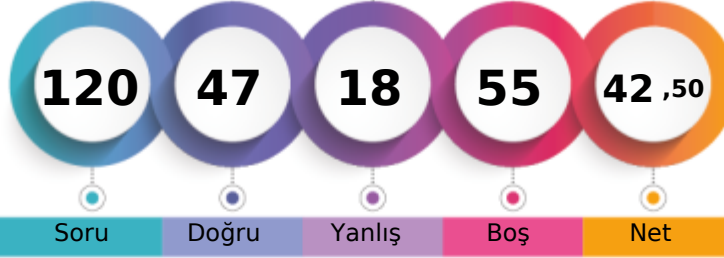

267,100 % 47,69

MANİSA / YUNUSEMRE
KEP AKADEMİ-M - 13037
FATMA NUR İÇYER

1. Öğrenci

Sizin yeriniz
(2450.)

Sonuncu Öğrenci

Soru Doğru Yanlış Boş Net

Şube Kurum İlçe İl Genel

Öğrenci Sıra No 47 241 548 615 2450 % 47,69

Sınava Katılan Öğrenci Sayısı 65 370 887 1034 5137

	Soru	Doğru	Yanlış	Boş	Net	Başarı
TYT Türkçe	40	27	4	9	26,00	% 65
Cevap Anahtarı	A DBDCCAEBAECEBDCBCCBCEDEBCEACDCDEBDCDDDBA					
Cevaplarınız	DBDCCCEBdEeDBD C DBBCE C bCDEBD DDBA					

	S	D	Y	B%
Türkçe	0	0	0	0
Metne Sözcük Yerleştirme	1	1	0	100
Söz Öbeklerinde Anlam	1	1	0	100
Sözcükler Arası Anlam İlişkileri	1	1	0	100
Cümleyi Yorumlama ve Açıklama	2	1	1	50
İki Cümleyi Birleştirme	1	1	0	100
Ses Bilgisi - Karma	1	1	0	100
Noktalama İşaretleri - Karma	1	1	0	100
Virgül	1	0	1	0
Bitişik ve Ayrı Yazılan Kelimeler	1	1	0	100
Yazım Kuralları - Karma	1	0	1	0
Cümlenin Öğeleri - Karma	1	1	0	100
İsim Tamlamaları	1	1	0	100
Ad Sözlü Sözcükler - Karma	1	1	0	100
Çekim Ekleri ve Türleri	1	0	0	0
Düşünceyi Geliştirme Yolları	1	1	0	100
Paragrafta Anlatım Akışını Bozan Cümle	1	0	0	0
Paragrafı İkiye Ayırma	1	1	0	100
Paragrafa Cümle Yerleştirme	1	1	0	100
Paragrafa Ana Düşünce (Ana Fikir)	6	3	0	50
Paragrafta Yardımcı Düşünceler	13	10	1	77
Cümlelerden Paragraf Oluşturma	1	0	0	0
Paragrafın Karşılık Olduğu Soruyu Belirleme	1	0	0	0

	Soru	Doğru	Yanlış	Boş	Net	Başarı
Matematik-1	30	6	4	20	5,00	% 17
Geometri	10	0	0	10	0,00	% 0
TYT Matematik	40	6	4	30	5,00	% 13
Cevap Anahtarı	A BDDCCBDBCCAECEAEABEEDEDEBDEECCBADEEACCAEAD					
Cevaplarınız	BD DC B e Ad a c					

	S	D	Y	B%
Matematik-1	0	0	0	0
Sayı Kümeleri	2	1	0	50
Birinci dereceden bir bilinmeyenli denklem ve eşitsizliklerin çözüm kümelerini bulur.	2	2	0	100
Sayı kümelerini birbiriyle ilişkilendirir.	4	2	0	50
Kökü ifadeleri içeren denklemleri çözer.	1	0	0	0
Üslü İfadeler ve Denklemler	1	1	0	100
Gerçek hayatta periyodik olarak tekrar eden durumları içeren problemleri çözer.	1	0	1	0
Denklemler ve eşitsizlikler ile ilgili problemler çözer.	11	0	3	0
Merkezî Eğilim ve Yayılım Ölçüleri	1	0	0	0
Kümelerde birleşim, kesişim, fark, tümele işlemleri yardımıyla problemler çözer.	2	0	0	0
Fonksiyonlarla ilgili problemler çözer.	1	0	0	0
Gerçek hayat durumlarından doğrusal fonksiyonlarla ifade edilebilenlerin grafik gösterimlerini yapar.	1	0	0	0
Polinomlarla toplama, çıkarma, çarpma ve bölme işlemlerini yapar.	1	0	0	0
n çeşit nesne ile oluşturulabilecek r li dizilişlerin (permütasyonların) kaç farklı şekilde yapılabileceğini hesaplar.	1	0	0	0
Olasılık kavramı ile ilgili uygulamalar yapar.	1	0	0	0
Geometri	0	0	0	0
Dik Üçgen ve Trigonometri	1	0	0	0
İki üçgenin eş olması için gerekli olan asgari koşulları değerlendirir.	1	0	0	0
Üçgenin açılı özellikleri ile ilgili işlemler yapar.	1	0	0	0
İki üçgenin benzer olması için gerekli olan asgari koşulları değerlendirir.	1	0	0	0
Özel dörtgenlerin açılı kenar, köşegen ve alan özelliklerini açıklayarak problemler çözer.	4	0	0	0

	Soru	Doğru	Yanlış	Boş	Net	Başarı
Tarih-1	5	1	2	2	0,50	% 10
Coğrafya-1	5	0	0	5	0,00	% 0
Felsefe	5	4	1	0	3,75	% 75
Din Kült. ve Ahl. Bil.	5	4	0	1	4,00	% 80
Felsefe (Seçmeli)	5	0	0	5	0,00	% 0
TYT Sosyal	20	9	3	8	8,25	% 41
Cevap Anahtarı	A DAEDBBEBEBAEACDABDECEBCD					
Cevaplarınız	e d B BEAeDAC DE					

	S	D	Y	B%
Tarih-1	0	0	0	0
İlk Çağ'da Başlıca Medeniyet Havzaları	1	0	1	0
İslamiyet'in Türk Devlet ve Toplum Yapısına Etkisi	1	0	0	0
Timar Sistemi	1	0	1	0
Osmanlı Devleti'nde Demokratikleşme Hareketleri	1	0	0	0
Siyasi Alandaki İnkılaplar	1	1	0	100
Coğrafya-1	0	0	0	0
Afetlerin oluşum nedenlerini ve özelliklerini açıklar.	1	0	0	0
Türkiye'deki göçleri sebep ve sonuçları açısından değerlendirir.	1	0	0	0
Jeolojik zamanların özelliklerini tektonik olaylarla ilişkilendirerek açıklar.	1	0	0	0
Harita kullanarak çeşitli coğrafi kriterlerle belirlenmiş bölgelerde bulunan ülkeleri sınıflandırır.	1	0	0	0
Türkiye'de görülen iklim tiplerinin özellikleri hakkında çıkarımlarda bulunur.	1	0	0	0
Felsefe	0	0	0	0
Siyaset felsefesinin konusunu ve problemlerini açıklar.	1	1	0	100
Felsefenin anlamını açıklar.	1	1	0	100
Felsefi düşüncenin özelliklerini açıklar.	1	1	0	100
Felsefi bir görüşü veya argümanı sorgular.	1	0	1	0
Varlık felsefesinin konusunu ve problemlerini açıklar.	1	1	0	100
Din Kült. ve Ahl. Bil.	0	0	0	0
İbadet yükümlülüğü ile ilgili bazı kavramları sınıflandırır.	1	1	0	100
İsim ve sıfatlarının yansımalarıyla Allah'ı tanıır.	1	1	0	100
İslam düşüncesinde itikadi ve siyasi yorumları genel özelliklerine göre sınıflandırır.	1	0	0	0

	Soru	Doğru	Yanlış	Boş	Net	Başarı
Fizik	7	2	1	4	1,75	% 25
Kimya	7	1	3	3	0,25	% 4
Biyoloji	6	2	3	1	1,25	% 21
TYT Fen	20	5	7	8	3,25	% 16
Cevap Anahtarı	A CEAECCBDBEEAACDADB					
Cevaplarınız	dEA Cbd bd beDB					

	S	D	Y	B%
Fizik	0	0	0	0
Kaldırma Kuvveti	1	0	1	0
Adezyon, Kohezyon, Yüzey Gerilimi ve Kılcalılık	1	1	0	100
Kütle, Hacim ve Özkütle	1	1	0	100
Elektrik Devreleri	1	0	0	0
Newton'un Hareket Yasaları	1	0	0	0
Yay Dalgaları	1	0	0	0
Işığın Kırılması	1	0	0	0
Kimya	0	0	0	0
Simyadan Kimyaya	1	1	0	100
Atom Modelleri	1	0	1	0
Güçlü Etkileşimler / Kovalent Bağ	1	0	1	0
Sıvılar	1	0	0	0
Kimyasal Hesaplamalar / Sınırlayıcı Bileşen Hesaplamaları	1	0	0	0
Koligatif Özellikler	1	0	0	0
Asitler ve Bazlar	1	0	1	0
Biyoloji	0	0	0	0
Canlıların yapısını oluşturan organik ve inorganik bileşikleri açıklar.	1	0	1	0
Canlıların sınıflandırılmasında kullanılan kategorileri ve bu kategoriler arasındaki hiyerarşiyi örneklerle açıklar.	1	0	0	0
Hücre sel yapıları ve görevlerini açıklar.	1	0	1	0
Mayozu açıklar.	1	0	1	0
Kalıtımın genel esaslarını açıklar.	1	1	0	100
Canlılardaki beslenme şekillerini örneklerle açıklar.	1	1	0	100

HIZ VE RENK TYT 3

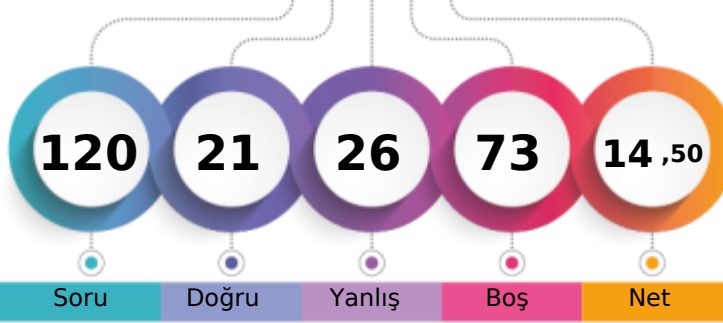

184,478 % 94,39

MANİSA / YUNUSEMRE
KEP AKADEMİ-M - 13119
FERHAT YÜMLÜ

1. Öğrenci

Sizin yeriniz
(4849.)

Sonuncu Öğrenci

Soru Doğru Yanlış Boş Net

Şube Kurum İlçe İl Genel

Öğrenci Sıra No 64 362 864 1005 4849 % 94,39

Sınava Katılan Öğrenci Sayısı 65 370 887 1034 5137

	Soru	Doğru	Yanlış	Boş	Net	Başarı
TYT Türkçe	40	14	15	11	10,25	% 26
Cevap Anahtarı	A	DBDCCAEBAECDDBCCDBCEDCBEACDCDEBDCDDDBA				
Cevaplarınız		DaDbCA AEB C B dbaCe da CecaDeaaDBA				

	S	D	Y	B%
Türkçe	0	0	0	0
Metne Sözcük Yerleştirme	1	1	0	100
Söz Öbeklerinde Anlam	1	0	1	0
Sözcükler Arası Anlam İlişkileri	1	1	0	100
Cümleyi Yorumlama ve Açıklama	2	1	1	50
İki Cümleyi Birleştirme	1	1	0	100
Ses Bilgisi - Karma	1	0	0	0
Noktalama İşaretleri - Karma	1	0	0	0
Virgül	1	1	0	100
Bitişik ve Ayrı Yazılan Kelimeler	1	1	0	100
Yazım Kuralları - Karma	1	0	1	0
Cümlenin Öğeleri - Karma	1	0	0	0
İsim Tamlamaları	1	0	0	0
Ad Sözlük Sözcükler - Karma	1	0	0	0
Çekim Ekleri ve Türleri	1	0	0	0
Düşünceyi Geliştirme Yolları	1	1	0	100
Paragrafta Anlatım Akışını Bozan Cümle	1	0	0	0
Paragrafı İkiye Ayırma	1	0	0	0
Paragrafa Cümle Yerleştirme	1	1	0	100
Paragrafa Ana Düşünce (Ana Fikir)	6	1	4	17
Paragrafta Yardımcı Düşünceler	13	5	7	38
Cümlelerden Paragraf Oluşturma	1	0	0	0
Paragrafın Karşılık Olduğu Soruyu Belirleme	1	0	1	0

	Soru	Doğru	Yanlış	Boş	Net	Başarı
Matematik-1	30	0	2	28	-0,50	% 0
Geometri	10	0	0	10	0,00	% 0
TYT Matematik	40	0	2	38	-0,50	% 0
Cevap Anahtarı	A	BDDDCDBBCCAEECEAEEDDEDCBDEECCBADEEACCAEAD				
Cevaplarınız		d c				

	S	D	Y	B%
Matematik-1	0	0	0	0
Sayı Kümeleri	2	0	0	0
Birinci dereceden bir bilinmeyenli denklem ve eşitsizliklerin çözüm kümelerini bulur.	2	0	0	0
Sayı kümelerini birbiriyle ilişkilendirir.	4	0	0	0
Köklü ifadeleri içeren denklemleri çözer.	1	0	0	0
Üslü İfadeler ve Denklemler	1	0	0	0
Gerçek hayatta periyodik olarak tekrar eden durumları içeren problemleri çözer.	1	0	1	0
Denklemler ve eşitsizlikler ile ilgili problemler çözer.	11	0	0	0
Merkezi Eğilim ve Yayılım Ölçüleri	1	0	0	0
Kümelerde birleşim, kesişim, fark, tümeleme işlemleri yardımıyla problemler çözer.	2	0	0	0
Fonksiyonlarla ilgili problemler çözer.	1	0	0	0
Gerçek hayat durumlarından doğrusal fonksiyonlarla ifade edilebilenlerin grafik gösterimlerini yapar.	1	0	0	0
Polinomlarla toplama, çıkarma, çarpma ve bölme işlemlerini yapar.	1	0	0	0
n çeşit nesne ile oluşturulabilecek r li dizilişlerin (permütasyonların) kaç farklı şekilde yapılabileceğini hesaplar.	1	0	1	0
Olasılık kavramı ile ilgili uygulamalar yapar.	1	0	0	0
Geometri	0	0	0	0
Dik Üçgen ve Trigonometri	1	0	0	0
İki üçgenin eş olması için gerekli olan asgari koşulları değerlendirir.	1	0	0	0
Üçgenin açı özellikleri ile ilgili işlemler yapar.	1	0	0	0
İki üçgenin benzer olması için gerekli olan asgari koşulları değerlendirir.	1	0	0	0
Özel dörtgenlerin açı, kenar, köşegen ve alan özelliklerini açıklayarak problemler çözer.	4	0	0	0

	Soru	Doğru	Yanlış	Boş	Net	Başarı
Tarih-1	5	1	2	2	0,50	% 10
Coğrafya-1	5	1	1	3	0,75	% 15
Felsefe	5	1	2	2	0,50	% 10
Din Kült. ve Ahl. Bil.	5	3	2	0	2,50	% 50
Felsefe (Seçmeli)	5	0	0	5	0,00	% 0
TYT Sosyal	20	6	7	7	4,25	% 21
Cevap Anahtarı	A	DAEDBBEDBEAEACDABDECEBCD				
Cevaplarınız		b c Bd B eE cACdbE				

	S	D	Y	B%
Tarih-1	0	0	0	0
İlk Çağ'da Başlıca Medeniyet Havzaları	1	0	1	0
İslamiyet'in Türk Devlet ve Toplum Yapısına Etkisi	1	0	0	0
Timar Sistemi	1	0	1	0
Osmanlı Devleti'nde Demokratikleşme Hareketleri	1	0	0	0
Siyasi Alandaki İnkılaplar	1	1	0	100
Coğrafya-1	0	0	0	0
Afetlerin oluşum nedenlerini ve özelliklerini açıklar.	1	0	1	0
Türkiye'deki göçleri sebep ve sonuçları açısından değerlendirir.	1	0	0	0
Jeolojik zamanların özelliklerini tektonik olaylarla ilişkilendirerek açıklar.	1	0	0	0
Harita kullanarak çeşitli coğrafi kriterlerle belirlenmiş bölgelerde bulunan ülkeleri sınıflandırır.	1	1	0	100
Türkiye'de görülen iklim tiplerinin özellikleri hakkında çıkarımlarda bulunur.	1	0	0	0
Felsefe	0	0	0	0
Siyaset felsefesinin konusunu ve problemlerini açıklar.	1	0	1	0
Felsefenin anlamını açıklar.	1	1	0	100
Felsefi düşüncenin özelliklerini açıklar.	1	0	0	0
Felsefi bir görüşü veya argümanı sorgular.	1	0	0	0
Varlık felsefesinin konusunu ve problemlerini açıklar.	1	0	1	0
Din Kült. ve Ahl. Bil.	0	0	0	0
İbadet yükümlülüğü ile ilgili bazı kavramları sınıflandırır.	1	1	0	100
İsim ve sıfatlarının yansımalarıyla Allah'ı tanıır.	1	1	0	100
İslam düşüncesinde itikadi ve siyasi yorumları genel özelliklerine göre sınıflandırır.	1	0	1	0

	Soru	Doğru	Yanlış	Boş	Net	Başarı
Fizik	7	1	1	5	0,75	% 11
Kimya	7	0	1	6	-0,25	% 0
Biyoloji	6	0	0	6	0,00	% 0
TYT Fen	20	1	2	17	0,50	% 3
Cevap Anahtarı	A	CEAECDCCBDEEAAACDADB				
Cevaplarınız		d D b				

	S	D	Y	B%
Fizik	0	0	0	0
Kaldırma Kuvveti	1	0	1	0
Adezyon, Kohezyon, Yüzey Gerilimi ve Kılçallık	1	0	0	0
Kütle, Hacim ve Özkütle	1	0	0	0
Elektrik Devreleri	1	0	0	0
Newton'un Hareket Yasaları	1	0	0	0
Yay Dalgaları	1	1	0	100
Işığın Kırılması	1	0	0	0
Kimya	0	0	0	0
Simyadan Kimyaya	1	0	1	0
Atom Modelleri	1	0	0	0
Güçlü Etkileşimler / Kovalent Bağ	1	0	0	0
Sıvılar	1	0	0	0
Kimyasal Hesaplamalar / Sınırlayıcı Bileşen Hesaplamaları	1	0	0	0
Koligatif Özellikler	1	0	0	0
Asitler ve Bazlar	1	0	0	0
Biyoloji	0	0	0	0
Canlıların yapısını oluşturan organik ve inorganik bileşikleri açıklar.	1	0	0	0
Canlıların sınıflandırılmasında kullanılan kategorileri ve bu kategoriler arasındaki hiyerarşiyi örneklerle açıklar.	1	0	0	0
Hücre sel yapıları ve görevlerini açıklar.	1	0	0	0
Mayozu açıklar.	1	0	0	0
Kalıtımın genel esaslarını açıklar.	1	0	0	0
Canlılardaki beslenme şekillerini örneklerle açıklar.	1	0	0	0

HIZ VE RENK TYT 3



341,803

%

7,55

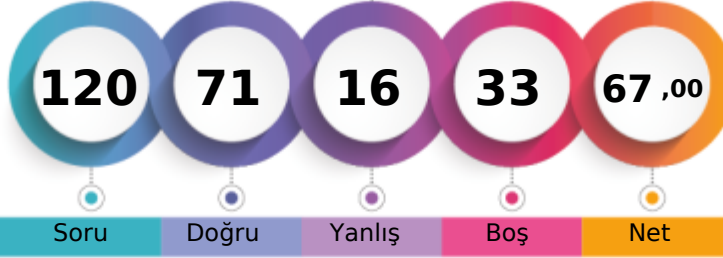
MANİSA / YUNUSEMRE
KEP AKADEMİ-M - 13053
GÖKALP AYDIN

1. Öğrenci

Sizin yeriniz
(388.)

Sonuncu Öğrenci

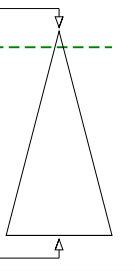

Soru

Doğru

Yanlış

Boş

Net

Şube

Kurum

İlçe

İl

Genel

Öğrenci Sıra No

14

82

173

183

388

% 7,55

Sınava Katılan Öğrenci Sayısı

65

370

887

1034

5137

	Soru	Doğru	Yanlış	Boş	Net	Başarı
TYT Türkçe	40	26	9	5	23,75	% 59
Cevap Anahtarı	B	DCDBACBEEADCCBDCBBDEDCBCAEDCDDCCDBAEDBD				
Cevaplarınız		DCDBcCa dADC	CcBDEDCdCAdAcdCCDBADcdD			

	S	D	Y	B%
Türkçe	0	0	0	0
Metne Sözcük Yerleştirme	1	1	0	100
Söz Öbeklerinde Anlam	1	1	0	100
Sözcükler Arası Anlam İlişkileri	1	1	0	100
Cümleyi Yorumlama ve Açıklama	2	1	1	50
İki Cümleyi Birleştirme	1	1	0	100
Ses Bilgisi - Karma	1	0	0	0
Noktalama İşaretleri - Karma	1	0	1	0
Virgül	1	1	0	100
Bitişik ve Ayrı Yazılan Kelimeler	1	0	1	0
Yazım Kuralları - Karma	1	1	0	100
Cümlelerin Öğeleri - Karma	1	1	0	100
İsim Tamlamaları	1	0	0	0
Ad Sözcükler - Karma	1	0	0	0
Çekim Ekleri ve Türleri	1	0	0	0
Düşünceyi Geliştirme Yolları	1	1	0	100
Paragrafta Anlatım Akışını Bozan Cümle	1	0	0	0
Paragrafı İkiye Ayırma	1	1	0	100
Paragrafa Cümle Yerleştirme	1	0	1	0
Paragrafa Ana Düşünce (Ana Fikir)	6	4	2	67
Paragrafta Yardımcı Düşünceler	13	11	2	85
Cümlelerden Paragraf Oluşturma	1	0	1	0
Paragrafın Karşılık Olduğu Soruyu Belirleme	1	1	0	100

	Soru	Doğru	Yanlış	Boş	Net	Başarı
Matematik-1	30	10	2	18	9,50	% 32
Geometri	10	0	0	10	0,00	% 0
TYT Matematik	40	10	2	28	9,50	% 24
Cevap Anahtarı	B	DDDBDCCBCCAEEAEEDDBDEBDCECEABEDAECACADE				
Cevaplarınız		D B BDC dC E E c EC				

	S	D	Y	B%
Matematik-1	0	0	0	0
Sayı Kümeleri	2	1	0	50
Birinci dereceden bir bilinmeyenli denklem ve eşitsizliklerin çözüm kümelerini bulur.	2	2	0	100
Sayı kümelerini birbiriyle ilişkilendirir.	4	1	0	25
Kökü ifadeleri içeren denklemleri çözer.	1	0	0	0
Üslü İfadeler ve Denklemler	1	1	0	100
Gerçek hayatta periyodik olarak tekrar eden durumları içeren problemleri çözer.	1	0	1	0
Denklemler ve eşitsizlikler ile ilgili problemler çözer.	11	4	1	36
Merkezî Eğilim ve Yayılım Ölçüleri	1	1	0	100
Kümelerde birleşim, kesişim, fark, tümele işlemleri yardımıyla problemler çözer.	2	0	0	0
Fonksiyonlarla ilgili problemler çözer.	1	0	0	0
Gerçek hayat durumlarından doğrusal fonksiyonlarla ifade edilebilenlerin grafik gösterimlerini yapar.	1	0	0	0
Polinomlarla toplama, çıkarma, çarpma ve bölme işlemlerini yapar.	1	0	0	0
n çeşit nesne ile oluşturulabilecek r li dizilişlerin (permütasyonların) kaç farklı şekilde yapılabileceğini hesaplar.	1	0	0	0
Olasılık kavramı ile ilgili uygulamalar yapar.	1	0	0	0
Geometri	0	0	0	0
Dik Üçgen ve Trigonometri	1	0	0	0
İki üçgenin eş olması için gerekli olan asgari koşulları değerlendirir.	1	0	0	0
Üçgenin açısı özellikleri ile ilgili işlemler yapar.	1	0	0	0
İki üçgenin benzer olması için gerekli olan asgari koşulları değerlendirir.	1	0	0	0
Özel dörtgenlerin açısı, kenar, köşegen ve alan özelliklerini açıklayarak problemler çözer.	4	0	0	0

	Soru	Doğru	Yanlış	Boş	Net	Başarı
Tarih-1	5	5	0	0	5,00	% 100
Coğrafya-1	5	5	0	0	5,00	% 100
Felsefe	5	5	0	0	5,00	% 100
Din Kült. ve Ahl. Bil.	5	5	0	0	5,00	% 100
Felsefe (Seçmeli)	5	0	0	5	0,00	% 0
TYT Sosyal	20	20	0	0	20,00	% 100
Cevap Anahtarı	B	ADDBEDBEEBCCDEABDEACBCDCE				
Cevaplarınız		ADDBEDBEEBCCDEABDEAC				

	S	D	Y	B%
Tarih-1	0	0	0	0
İlk Çağ'da Başlıca Medeniyet Havzaları	1	1	0	100
İslamiyet'in Türk Devlet ve Toplum Yapısına Etkisi	1	1	0	100
Timar Sistemi	1	1	0	100
Osmanlı Devleti'nde Demokratikleşme Hareketleri	1	1	0	100
Siyasi Alandaki İnkılaplar	1	1	0	100
Coğrafya-1	0	0	0	0
Afetlerin oluşum nedenlerini ve özelliklerini açıklar.	1	1	0	100
Türkiye'deki göçleri sebep ve sonuçları açısından değerlendirir.	1	1	0	100
Jeolojik zamanların özelliklerini tektonik olaylarla ilişkilendirerek açıklar.	1	1	0	100
Harita kullanarak çeşitli coğrafi kriterlerle belirlenmiş bölgelerde bulunan ülkeleri sınıflandırır.	1	1	0	100
Türkiye'de görülen iklim tiplerinin özellikleri hakkında çıkarımlarda bulunur.	1	1	0	100
Felsefe	0	0	0	0
Siyaset felsefesinin konusunu ve problemlerini açıklar.	1	1	0	100
Felsefenin anlamını açıklar.	1	1	0	100
Felsefi düşüncenin özelliklerini açıklar.	1	1	0	100
Felsefi bir görüşü veya argümanı sorgular.	1	1	0	100
Varlık felsefesinin konusunu ve problemlerini açıklar.	1	1	0	100
Din Kült. ve Ahl. Bil.	0	0	0	0
İbadet yükümlülüğü ile ilgili bazı kavramları sınıflandırır.	1	1	0	100
İsim ve sıfatlarının yansımalarıyla Allah'ı tanıır.	1	1	0	100
İslam düşüncesinde itikadi ve siyasi yorumları genel özelliklerine göre sınıflandırır.	1	1	0	100

	Soru	Doğru	Yanlış	Boş	Net	Başarı
Fizik	7	7	0	0	7,00	% 100
Kimya	7	2	5	0	0,75	% 11
Biyoloji	6	6	0	0	6,00	% 100
TYT Fen	20	15	5	0	13,75	% 69
Cevap Anahtarı	B	EACCDECCDBAEEDAACBD				
Cevaplarınız		EACCDECCdbaeEdDAACBD				

	S	D	Y	B%
Fizik	0	0	0	0
Kaldırma Kuvveti	1	1	0	100
Adezyon, Kohezyon, Yüzey Gerilimi ve Kılcalılık	1	1	0	100
Kütle, Hacim ve Özkütle	1	1	0	100
Elektrik Devreleri	1	1	0	100
Newton'un Hareket Yasaları	1	1	0	100
Yay Dalgaları	1	1	0	100
Işığın Kırılması	1	1	0	100
Kimya	0	0	0	0
Simyadan Kimyaya	1	0	1	0
Atom Modelleri	1	1	0	100
Güçlü Etkileşimler / Kovalent Bağ	1	0	1	0
Sıvılar	1	0	1	0
Kimyasal Hesaplamalar / Sınırlayıcı Bileşen Hesaplamaları	1	1	0	100
Koligatif Özellikler	1	0	1	0
Asitler ve Bazlar	1	0	1	0
Biyoloji	0	0	0	0
Canlıların yapısını oluşturan organik ve inorganik bileşikleri açıklar.	1	1	0	100
Canlıların sınıflandırılmasında kullanılan kategorileri ve bu kategoriler arasındaki hiyerarşiyi örneklerle açıklar.	1	1	0	100
Hücre yapısını ve görevlerini açıklar.	1	1	0	100
Mayozu açıklar.	1	1	0	100
Kalıtımın genel esaslarını açıklar.	1	1	0	100
Canlılardaki beslenme şekillerini örneklerle açıklar.	1	1	0	100

HIZ VE RENK TYT 3

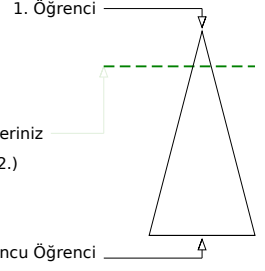
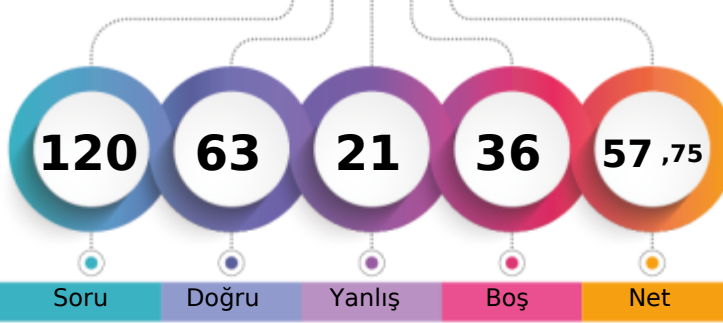

312,823 % 16,59

MANİSA / YUNUSEMRE
KEP AKADEMİ-M - 13038
GÜLSÜM KESKE

Soru Doğru Yanlış Boş Net

Şube Kurum İlçe İl Genel

Öğrenci Sıra No 27 138 295 315 852 % 16,59

Sınava Katılan Öğrenci Sayısı 65 370 887 1034 5137

	Soru	Doğru	Yanlış	Boş	Net	Başarı
TYT Türkçe	40	30	3	7	29,25	% 73
Cevap Anahtarı	B	DCDBACBEEADCCBDCBBDEDCBCAEDCDDCCBDAEED				
Cevaplarınız		DCDBACBEEA CC DCCB DEDCe A eDCCEd DEBD				

	S	D	Y	B%
Türkçe	0	0	0	0
Metne Sözcük Yerleştirme	1	1	0	100
Söz Öbeklerinde Anlam	1	1	0	100
Sözcükler Arası Anlam İlişkileri	1	1	0	100
Cümleyi Yorumlama ve Açıklama	2	2	0	100
İki Cümleyi Birleştirme	1	1	0	100
Ses Bilgisi - Karma	1	1	0	100
Noktalama İşaretleri - Karma	1	1	0	100
Virgül	1	1	0	100
Bitişik ve Ayrı Yazılan Kelimeler	1	1	0	100
Yazım Kuralları - Karma	1	1	0	100
Cümlenin Öğeleri - Karma	1	0	0	0
İsim Tamlamaları	1	0	0	0
Ad Sözlü Sözcükler - Karma	1	1	0	100
Çekim Ekleri ve Türleri	1	1	0	100
Düşünceyi Geliştirme Yolları	1	1	0	100
Paragrafta Anlatım Akışını Bozan Cümle	1	1	0	100
Paragrafı İkiye Ayırma	1	1	0	100
Paragrafa Cümle Yerleştirme	1	1	0	100
Paragrafa Ana Düşünce (Ana Fikir)	6	4	1	67
Paragrafta Yardımcı Düşünceler	13	8	2	62
Cümlelerden Paragraf Oluşturma	1	0	0	0
Paragrafın Karşılık Olduğu Soruyu Belirleme	1	1	0	100

	Soru	Doğru	Yanlış	Boş	Net	Başarı
Matematik-1	30	15	3	12	14,25	% 48
Geometri	10	1	1	8	0,75	% 8
TYT Matematik	40	16	4	20	15,00	% 38
Cevap Anahtarı	B	DDDBDCCBCCAEEAEEDDBDEBDCECEABEDAECACADE				
Cevaplarınız		D BDBDCeBdeAE EEEB E E b E				

	S	D	Y	B%
Matematik-1	0	0	0	0
Sayı Kümeleri	2	2	0	100
Birinci dereceden bir bilinmeyenli denklem ve eşitsizliklerin çözüm kümelerini bulur.	2	2	0	100
Sayı kümelerini birbiriyle ilişkilendirir.	4	2	1	50
Köklü ifadeleri içeren denklemleri çözer.	1	1	0	100
Üslü İfadeler ve Denklemler	1	1	0	100
Gerçek hayatta periyodik olarak tekrar eden durumları içeren problemleri çözer.	1	0	1	0
Denklemler ve eşitsizlikler ile ilgili problemler çözer.	11	4	0	36
Merkezi Eğilim ve Yayılım Ölçüleri	1	0	1	0
Kümelerde birleşim, kesişim, fark, tümele işlemleri yardımıyla problemler çözer.	2	1	0	50
Fonksiyonlarla ilgili problemler çözer.	1	1	0	100
Gerçek hayat durumlarından doğrusal fonksiyonlarla ifade edilebilenlerin grafik gösterimlerini yapar.	1	0	0	0
Polinomlarla toplama, çıkarma, çarpma ve bölme işlemlerini yapar.	1	1	0	100
n çeşit nesne ile oluşturulabilecek r li dizilişlerin (permütasyonların) kaç farklı şekilde yapılabileceğini hesaplar.	1	0	0	0
Olasılık kavramı ile ilgili uygulamalar yapar.	1	0	0	0
Geometri	0	0	0	0
Dik Üçgen ve Trigonometri	1	0	0	0
İki üçgenin eş olması için gerekli olan asgari koşulları değerlendirir.	1	0	0	0
Üçgenin açılı özellikleri ile ilgili işlemler yapar.	1	0	0	0
İki üçgenin benzer olması için gerekli olan asgari koşulları değerlendirir.	1	0	0	0
Özel dörtgenlerin açılı kenar, köşegen ve alan özelliklerini açıklayarak problemler çözer.	4	1	1	25

	Soru	Doğru	Yanlış	Boş	Net	Başarı
Tarih-1	5	0	2	3	-0,50	% 0
Coğrafya-1	5	1	1	3	0,75	% 15
Felsefe	5	3	1	1	2,75	% 55
Din Kült. ve Ahl. Bil.	5	5	0	0	5,00	% 100
Felsefe (Seçmeli)	5	0	0	5	0,00	% 0
TYT Sosyal	20	9	4	7	8,00	% 40
Cevap Anahtarı	B	ADDBEDBEEBCCDEABDEACBCDCDE				
Cevaplarınız		ec a E BC bABDEAC				

	S	D	Y	B%
Tarih-1	0	0	0	0
İlk Çağ'da Başlıca Medeniyet Havzaları	1	0	1	0
İslamiyet'in Türk Devlet ve Toplum Yapısına Etkisi	1	0	0	0
Timar Sistemi	1	0	0	0
Osmanlı Devleti'nde Demokratikleşme Hareketleri	1	0	0	0
Siyasi Alandaki İnkılaplar	1	0	1	0
Coğrafya-1	0	0	0	0
Afetlerin oluşum nedenlerini ve özelliklerini açıklar.	1	0	1	0
Türkiye'deki göçleri sebep ve sonuçları açısından değerlendirir.	1	0	0	0
Jeolojik zamanların özelliklerini tektonik olaylarla ilişkilendirerek açıklar.	1	0	0	0
Harita kullanarak çeşitli coğrafi kriterlerle belirlenmiş bölgelerde bulunan ülkeleri sınıflandırır.	1	0	0	0
Türkiye'de görülen iklim tiplerinin özellikleri hakkında çıkarımlarda bulunur.	1	1	0	100
Felsefe	0	0	0	0
Siyaset felsefesinin konusunu ve problemlerini açıklar.	1	1	0	100
Felsefenin anlamını açıklar.	1	0	1	0
Felsefi düşüncenin özelliklerini açıklar.	1	1	0	100
Felsefi bir görüşü veya argümanı sorgular.	1	1	0	100
Varlık felsefesinin konusunu ve problemlerini açıklar.	1	0	0	0
Din Kült. ve Ahl. Bil.	0	0	0	0
İbadet yükümlülüğü ile ilgili bazı kavramları sınıflandırır.	1	1	0	100
İsim ve sıfatlarının yansımalarıyla Allah'ı tanıır.	1	1	0	100
İslam düşüncesinde itikadi ve siyasi yorumları genel özelliklerine göre sınıflandırır.	1	1	0	100

	Soru	Doğru	Yanlış	Boş	Net	Başarı
Fizik	7	2	3	2	1,25	% 18
Kimya	7	3	4	0	2,00	% 29
Biyoloji	6	3	3	0	2,25	% 38
TYT Fen	20	8	10	2	5,50	% 28
Cevap Anahtarı	B	EACCDECCDBAEEDAACBD				
Cevaplarınız		EAd ab CCeddbEeAeCaD				

	S	D	Y	B%
Fizik	0	0	0	0
Kaldırma Kuvveti	1	0	1	0
Adezyon, Kohezyon, Yüzey Gerilimi ve Kılçallık	1	1	0	100
Kütle, Hacim ve Özkütle	1	1	0	100
Elektrik Devreleri	1	0	1	0
Newton'un Hareket Yasaları	1	0	0	0
Yay Dalgaları	1	0	1	0
Işığın Kırılması	1	0	0	0
Kimya	0	0	0	0
Simyadan Kimyaya	1	1	0	100
Atom Modelleri	1	1	0	100
Güçlü Etkileşimler / Kovalent Bağ	1	0	1	0
Sıvılar	1	0	1	0
Kimyasal Hesaplamalar / Sınırlayıcı Bileşen Hesaplamaları	1	0	1	0
Koligatif Özellikler	1	1	0	100
Astirler ve Bazılar	1	0	1	0
Biyoloji	0	0	0	0
Canlıların yapısını oluşturan organik ve inorganik bileşikleri açıklar.	1	1	0	100
Canlıların sınıflandırılmasında kullanılan kategorileri ve bu kategoriler arasındaki hiyerarşiyi örneklerle açıklar.	1	1	0	100
Hücre sel yapıları ve görevlerini açıklar.	1	0	1	0
Mayozu açıklar.	1	0	1	0
Kalıtımın genel esaslarını açıklar.	1	1	0	100
Canlılardaki beslenme şekillerini örneklerle açıklar.	1	0	1	0

HIZ VE RENK TYT 3

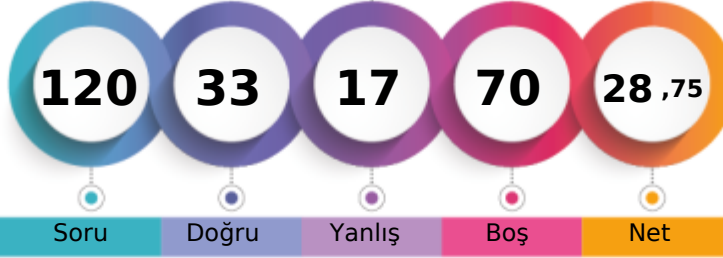

227,015 % 79,77

MANİSA / YUNUSEMRE
KEP AKADEMİ-M - 13054
GÜRBÜZ CAN KILIÇ

1. Öğrenci

Sizin yeriniz
(4098.)

Sonuncu Öğrenci

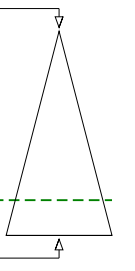

Soru Doğru Yanlış Boş Net

Şube Kurum İlçe İl Genel

Öğrenci Sıra No 62 327 762 871 4098 % 79,77

Sınava Katılan Öğrenci Sayısı 65 370 887 1034 5137

	Soru	Doğru	Yanlış	Boş	Net	Başarı
TYT Türkçe	40	17	8	15	15,00	% 38
Cevap Anahtarı	A	DBDCCAEBAECDDBCCBCEDEBEACDCDEBDCDDDBA				
Cevaplarınız		DaDCCc BAEa	aadDBBCEdDd	ACD D		

	S	D	Y	B%
Türkçe	0	0	0	0
Metne Sözcük Yerleştirme	1	1	0	100
Söz Öbeklerinde Anlam	1	0	1	0
Sözcükler Arası Anlam İlişkileri	1	1	0	100
Cümleyi Yorumlama ve Açıklama	2	1	1	50
İki Cümleyi Birleştirme	1	1	0	100
Ses Bilgisi - Karma	1	0	0	0
Noktalama İşaretleri - Karma	1	1	0	100
Virgül	1	1	0	100
Bitişik ve Ayrı Yazılan Kelimeler	1	1	0	100
Yazım Kuralları - Karma	1	0	1	0
Cümlenin Öğeleri - Karma	1	0	0	0
İsim Tamlamaları	1	0	0	0
Ad Sözlü Sözcükler - Karma	1	0	0	0
Çekim Ekleri ve Türleri	1	0	1	0
Düşünceyi Geliştirme Yolları	1	0	1	0
Paragrafta Anlatım Akışını Bozan Cümle	1	0	1	0
Paragrafı İkiye Ayırma	1	1	0	100
Paragrafa Cümle Yerleştirme	1	1	0	100
Paragrafa Ana Düşünce (Ana Fikir)	6	3	1	50
Paragrafta Yardımcı Düşünceler	13	5	1	38
Cümlelerden Paragraf Oluşturma	1	0	0	0
Paragrafın Karşılık Olduğu Soruyu Belirleme	1	0	0	0

	Soru	Doğru	Yanlış	Boş	Net	Başarı
Matematik-1	30	4	7	19	2,25	% 8
Geometri	10	0	0	10	0,00	% 0
TYT Matematik	40	4	7	29	2,25	% 6
Cevap Anahtarı	A	BDDDCBBCCAEECEAEEDDEDCBDEEECBADDEEACCAEAD				
Cevaplarınız		B Dd d A ea	bE d a			

	S	D	Y	B%
Matematik-1	0	0	0	0
Sayı Kümeleri	2	1	0	50
Birinci dereceden bir bilinmeyenli denklem ve eşitsizliklerin çözüm kümelerini bulur.	2	0	1	0
Sayı kümelerini birbiriyle ilişkilendirir.	4	2	0	50
Köklü ifadeleri içeren denklemleri çözer.	1	0	0	0
Üslü İfadeler ve Denklemler	1	0	0	0
Gerçek hayatta periyodik olarak tekrar eden durumları içeren problemleri çözer.	1	0	1	0
Denklemler ve eşitsizlikler ile ilgili problemler çözer.	11	1	3	9
Merkezî Eğilim ve Yayılım Ölçüleri	1	0	1	0
Kümelerde birleşim, kesişim, fark, tümelemlerle yardımcı problemler çözer.	2	0	0	0
Fonksiyonlarla ilgili problemler çözer.	1	0	1	0
Gerçek hayat durumlarından doğrusal fonksiyonlarla ifade edilebilenlerin grafik gösterimlerini yapar.	1	0	0	0
Polinomlarla toplama, çıkarma, çarpma ve bölme işlemlerini yapar.	1	0	0	0
n çeşit nesne ile oluşturulabilecek r li dizilişlerin (permütasyonların) kaç farklı şekilde yapılabileceğini hesaplar.	1	0	0	0
Olasılık kavramı ile ilgili uygulamalar yapar.	1	0	0	0
Geometri	0	0	0	0
Dik Üçgen ve Trigonometri	1	0	0	0
İki üçgenin eş olması için gerekli olan asgari koşulları değerlendirir.	1	0	0	0
Üçgenin açılı özellikleri ile ilgili işlemler yapar.	1	0	0	0
İki üçgenin benzer olması için gerekli olan asgari koşulları değerlendirir.	1	0	0	0
Özel dörtgenlerin açılı kenar, köşegen ve alan özelliklerini açıklayarak problemler çözer.	4	0	0	0

	Soru	Doğru	Yanlış	Boş	Net	Başarı
Tarih-1	5	0	0	5	0,00	% 0
Coğrafya-1	5	0	0	5	0,00	% 0
Felsefe	5	4	0	1	4,00	% 80
Din Kült. ve Ahl. Bil.	5	4	0	1	4,00	% 80
Felsefe (Seçmeli)	5	0	0	5	0,00	% 0
TYT Sosyal	20	8	0	12	8,00	% 40
Cevap Anahtarı	A	DAEDBBEBEBAEACDABDECEBCD				
Cevaplarınız		BEAC AC DE				

	S	D	Y	B%
Tarih-1	0	0	0	0
İlk Çağ'da Başlıca Medeniyet Havzaları	1	0	0	0
İslamiyet'in Türk Devlet ve Toplum Yapısına Etkisi	1	0	0	0
Timar Sistemi	1	0	0	0
Osmanlı Devleti'nde Demokratikleşme Hareketleri	1	0	0	0
Siyasi Alandaki İnkılaplar	1	0	0	0
Coğrafya-1	0	0	0	0
Afetlerin oluşum nedenlerini ve özelliklerini açıklar.	1	0	0	0
Türkiye'deki göçleri sebep ve sonuçları açısından değerlendirir.	1	0	0	0
Jeolojik zamanların özelliklerini tektonik olaylarla ilişkilendirerek açıklar.	1	0	0	0
Harita kullanarak çeşitli coğrafi kriterlerle belirlenmiş bölgelerde bulunan ülkeleri sınıflandırır.	1	0	0	0
Türkiye'de görülen iklim tiplerinin özellikleri hakkında çıkarımlarda bulunur.	1	0	0	0
Felsefe	0	0	0	0
Siyaset felsefesinin konusunu ve problemlerini açıklar.	1	1	0	100
Felsefenin anlamını açıklar.	1	1	0	100
Felsefi düşüncenin özelliklerini açıklar.	1	1	0	100
Felsefi bir görüşü veya argümanı sorgular.	1	1	0	100
Varlık felsefesinin konusunu ve problemlerini açıklar.	1	0	0	0
Din Kült. ve Ahl. Bil.	0	0	0	0
İbadet yükümlülüğü ile ilgili bazı kavramları sınıflandırır.	1	1	0	100
İsim ve sıfatlarının yansımalarıyla Allah'ı tanıır.	1	1	0	100
İslam düşüncesinde itikadi ve siyasi yorumları genel özelliklerine göre sınıflandırır.	1	0	0	0

	Soru	Doğru	Yanlış	Boş	Net	Başarı
Fizik	7	4	1	2	3,75	% 54
Kimya	7	0	1	6	-0,25	% 0
Biyoloji	6	0	0	6	0,00	% 0
TYT Fen	20	4	2	14	3,50	% 18
Cevap Anahtarı	A	CEAECDCCCBDEEAAACDADB				
Cevaplarınız		d AECD b				

	S	D	Y	B%
Fizik	0	0	0	0
Kaldırma Kuvveti	1	0	1	0
Adezyon, Kohezyon, Yüzey Gerilimi ve Kılçallık	1	0	0	0
Kütle, Hacim ve Özkütle	1	1	0	100
Elektrik Devreleri	1	1	0	100
Newton'un Hareket Yasaları	1	1	0	100
Yay Dalgaları	1	1	0	100
Işığın Kırılması	1	0	0	0
Kimya	0	0	0	0
Simyadan Kimyaya	1	0	1	0
Atom Modelleri	1	0	0	0
Güçlü Etkileşimler / Kovalent Bağ	1	0	0	0
Sıvılar	1	0	0	0
Kimyasal Hesaplamalar / Sınırlayıcı Bileşen Hesaplamaları	1	0	0	0
Koligatif Özellikler	1	0	0	0
Asitler ve Bazlar	1	0	0	0
Biyoloji	0	0	0	0
Canlıların yapısını oluşturan organik ve inorganik bileşikleri açıklar.	1	0	0	0
Canlıların sınıflandırılmasında kullanılan kategorileri ve bu kategoriler arasındaki hiyerarşiyi örneklerle açıklar.	1	0	0	0
Hücre yapısını ve görevlerini açıklar.	1	0	0	0
Mayozu açıklar.	1	0	0	0
Kalıtımın genel esaslarını açıklar.	1	0	0	0
Canlılardaki beslenme şekillerini örneklerle açıklar.	1	0	0	0

HIZ VE RENK TYT 3



350,963

%

5,41

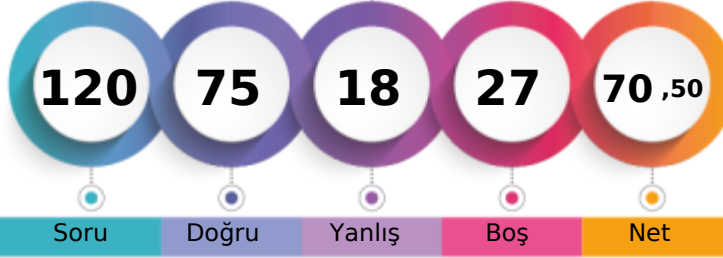
MANİSA / YUNUSEMRE
KEP AKADEMİ-M - 13086
HAFİZENUR AYDOĞAN

1. Öğrenci

Sizin yeriniz
(278.)

Sonuncu Öğrenci

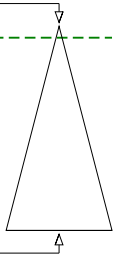

Soru

Doğru

Yanlış

Boş

Net

Şube

Kurum

İlçe

İl

Genel

Öğrenci Sıra No

10

65

137

145

278

% 5,41

Sınava Katılan Öğrenci Sayısı

65

370

887

1034

5137

	Soru	Doğru	Yanlış	Boş	Net	Başarı
TYT Türkçe	40	35	5	0	33,75	% 84
Cevap Anahtarı	A	DBDCCAEBAECDDBCCDBCEDEBEACDCDEBDCDDDBA				
Cevaplarınız		DBDCCAEBAECDDBCCbDaBCEDdBEACDCDEBDCDDccA				

	S	D	Y	B%
Türkçe	0	0	0	0
Metne Sözcük Yerleştirme	1	1	0	100
Söz Öbeklerinde Anlam	1	1	0	100
Sözcükler Arası Anlam İlişkileri	1	1	0	100
Cümleyi Yorumlama ve Açıklama	2	2	0	100
İki Cümleyi Birleştirme	1	1	0	100
Ses Bilgisi - Karma	1	1	0	100
Noktalama İşaretleri - Karma	1	1	0	100
Virgül	1	1	0	100
Bitişik ve Ayrı Yazılan Kelimeler	1	1	0	100
Yazım Kuralları - Karma	1	1	0	100
Cümlenin Öğeleri - Karma	1	1	0	100
İsim Tamlamaları	1	1	0	100
Ad Söyül Sözcükler - Karma	1	1	0	100
Çekim Ekleri ve Türleri	1	1	0	100
Düşünceyi Geliştirme Yolları	1	1	0	100
Paragrafta Anlatım Akışını Bozan Cümle	1	0	1	0
Paragrafı İkiye Ayırma	1	1	0	100
Paragrafa Cümle Yerleştirme	1	0	1	0
Paragrafa Ana Düşünce (Ana Fikir)	6	5	1	83
Paragrafta Yardımcı Düşünceler	13	11	2	85
Cümlelerden Paragraf Oluşturma	1	1	0	100
Paragrafın Karşılık Olduğu Soruyu Belirleme	1	1	0	100

	Soru	Doğru	Yanlış	Boş	Net	Başarı
Matematik-1	30	12	4	14	11,00	% 37
Geometri	10	4	2	4	3,50	% 35
TYT Matematik	40	16	6	18	14,50	% 36
Cevap Anahtarı	A	BDDDCBBCCAEECEAEEDDEDCBDEEECBADDEEACCAEAD				
Cevaplarınız		dD D B e A E A EE dD B ECc DE cd EA				

	S	D	Y	B%
Matematik-1	0	0	0	0
Sayı Kümeleri	2	0	1	0
Birinci dereceden bir bilinmeyenli denklem ve eşitsizliklerin çözüm kümelerini bulur.	2	1	0	50
Sayı kümelerini birbiriyle ilişkilendirir.	4	2	0	50
Köklü ifadeleri içeren denklemleri çözer.	1	0	0	0
Üslü İfadeler ve Denklemler	1	1	0	100
Gerçek hayatta periyodik olarak tekrar eden durumları içeren problemleri çözer.	1	0	1	0
Denklemler ve eşitsizlikler ile ilgili problemler çözer.	11	6	1	55
Merkezi Eğilim ve Yayılım Ölçüleri	1	0	0	0
Kümelerde birleşim, kesişim, fark, tümele işlemleri yardımıyla problemler çözer.	2	1	0	50
Fonksiyonlarla ilgili problemler çözer.	1	1	0	100
Gerçek hayat durumlarından doğrusal fonksiyonlarla ifade edilebilenlerin grafik gösterimlerini yapar.	1	0	0	0
Polinomlarla toplama, çıkarma, çarpma ve bölme işlemlerini yapar.	1	0	0	0
n çeşit nesne ile oluşturulabilecek r li dizilişlerin (permütasyonların) kaç farklı şekilde yapılabileceğini hesaplar.	1	0	1	0
Olasılık kavramı ile ilgili uygulamalar yapar.	1	0	0	0
Geometri	0	0	0	0
Dik Üçgen ve Trigonometri	1	1	0	100
İki üçgenin eş olması için gerekli olan asgari koşulları değerlendirir.	1	1	0	100
Üçgenin açısı özellikleri ile ilgili işlemler yapar.	1	0	0	0
İki üçgenin benzer olması için gerekli olan asgari koşulları değerlendirir.	1	0	1	0
Özel dörtgenlerin açısı, kenar, köşegen ve alan özelliklerini açıklayarak problemler çözer.	4	1	1	25

	Soru	Doğru	Yanlış	Boş	Net	Başarı
Tarih-1	5	4	1	0	3,75	% 75
Coğrafya-1	5	2	0	3	2,00	% 40
Felsefe	5	4	1	0	3,75	% 75
Din Kült. ve Ahl. Bil.	5	2	1	2	1,75	% 35
Felsefe (Seçmeli)	5	0	0	5	0,00	% 0
TYT Sosyal	20	12	3	5	11,25	% 56
Cevap Anahtarı	A	DAEDBBEDBEBEACDABDECEBCD				
Cevaplarınız		eAEDB E B BEACc e DE				

	S	D	Y	B%
Tarih-1	0	0	0	0
İlk Çağ'da Başlıca Medeniyet Havzaları	1	0	1	0
İslamiyet'in Türk Devlet ve Toplum Yapısına Etkisi	1	1	0	100
Timar Sistemi	1	1	0	100
Osmanlı Devleti'nde Demokratikleşme Hareketleri	1	1	0	100
Siyasi Alandaki İnkılaplar	1	1	0	100
Coğrafya-1	0	0	0	0
Afetlerin oluşum nedenlerini ve özelliklerini açıklar.	1	0	0	0
Türkiye'deki göçleri sebep ve sonuçları açısından değerlendirir.	1	1	0	100
Jeolojik zamanların özelliklerini tektonik olaylarla ilişkilendirerek açıklar.	1	0	0	0
Harita kullanarak çeşitli coğrafi kriterlerle belirlenmiş bölgelerde bulunan ülkeleri sınıflandırır.	1	1	0	100
Türkiye'de görülen iklim tiplerinin özellikleri hakkında çıkarımlarda bulunur.	1	0	0	0
Felsefe	0	0	0	0
Siyaset felsefesinin konusunu ve problemlerini açıklar.	1	1	0	100
Felsefenin anlamını açıklar.	1	1	0	100
Felsefi düşüncenin özelliklerini açıklar.	1	1	0	100
Felsefi bir görüşü veya argümanı sorgular.	1	1	0	100
Varlık felsefesinin konusunu ve problemlerini açıklar.	1	0	1	0
Din Kült. ve Ahl. Bil.	0	0	0	0
İbadet yükümlülüğü ile ilgili bazı kavramları sınıflandırır.	1	0	0	0
İsim ve sıfatlarının yansımalarıyla Allah'ı tanıır.	1	0	1	0
İslam düşüncesinde itikadi ve siyasi yorumları genel özelliklerine göre sınıflandırır.	1	0	0	0

	Soru	Doğru	Yanlış	Boş	Net	Başarı
Fizik	7	2	2	3	1,50	% 21
Kimya	7	5	1	1	4,75	% 68
Biyoloji	6	5	1	0	4,75	% 79
TYT Fen	20	12	4	4	11,00	% 55
Cevap Anahtarı	A	CEAECDCCCBEDEEAACDADB				
Cevaplarınız		eEAc CCBD EbACDADa				

	S	D	Y	B%
Fizik	0	0	0	0
Kaldırma Kuvveti	1	0	1	0
Adezyon, Kohezyon, Yüzey Gerilimi ve Kılcalılık	1	1	0	100
Kütle, Hacim ve Özkütle	1	1	0	100
Elektrik Devreleri	1	0	1	0
Newton'un Hareket Yasaları	1	0	0	0
Yay Dalgaları	1	0	0	0
Işığın Kırılması	1	0	0	0
Kimya	0	0	0	0
Simyadan Kimyaya	1	1	0	100
Atom Modelleri	1	1	0	100
Güçlü Etkileşimler / Kovalent Bağ	1	1	0	100
Sıvılar	1	1	0	100
Kimyasal Hesaplamalar / Sınırlayıcı Bileşen Hesaplamaları	1	0	0	0
Koligatif Özellikler	1	1	0	100
Asitler ve Bazlar	1	0	1	0
Biyoloji	0	0	0	0
Canlıların yapısını oluşturan organik ve inorganik bileşikleri açıklar.	1	1	0	100
Canlıların sınıflandırılmasında kullanılan kategorileri ve bu kategoriler arasındaki hiyerarşiyi örneklerle açıklar.	1	1	0	100
Hücre sel yapıları ve görevlerini açıklar.	1	1	0	100
Mayozu açıklar.	1	1	0	100
Kalıtımın genel esaslarını açıklar.	1	1	0	100
Canlılardaki beslenme şekillerini örneklerle açıklar.	1	0	1	0

HIZ VE RENK TYT 3

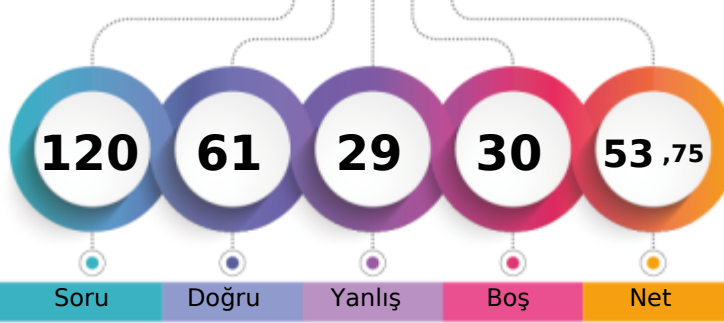

301,883 % 21,72

MANİSA / YUNUSEMRE
KEP AKADEMİ-M - 13016
HALİL EROL

1. Öğrenci

Sizin yeriniz
(1116.)

Sonuncu Öğrenci

Şube

Kurum

İlçe

İl

Genel

Öğrenci Sıra No

33

168

362

389

1116 % 21,72

Sınava Katılan Öğrenci Sayısı

65

370

887

1034

5137

	Soru	Doğru	Yanlış	Boş	Net	Başarı
TYT Türkçe	40	23	11	6	20,25	% 51
Cevap Anahtarı	A DBDCCAEBAECCBDCBCEDEBCEACDCDEBCCDDBA					
Cevaplarınız	DBDCCc cAbC B CCdBBCEd eaACEcD cDCdaDd					

Türkçe	S	D	Y	B%
Metne Sözcük Yerleştirme	1	1	0	100
Söz Öbeklerinde Anlam	1	1	0	100
Sözcükler Arası Anlam İlişkileri	1	1	0	100
Cümleyi Yorumlama ve Açıklama	2	1	1	50
İki Cümleyi Birleştirme	1	1	0	100
Ses Bilgisi - Karma	1	0	0	0
Noktalama İşaretleri - Karma	1	0	1	0
Virgül	1	1	0	100
Bitişik ve Ayrı Yazılan Kelimeler	1	0	1	0
Yazım Kuralları - Karma	1	1	0	100
Cümlelerin Öğeleri - Karma	1	0	0	0
İsim Tamlamaları	1	1	0	100
Ad Sözcükler - Karma	1	0	0	0
Çekim Ekleri ve Türleri	1	1	0	100
Düşünceyi Geliştirme Yolları	1	1	0	100
Paragrafta Anlatım Akışını Bozan Cümle	1	0	1	0
Paragrafı İkiye Ayırma	1	1	0	100
Paragrafa Cümle Yerleştirme	1	1	0	100
Paragrafa Ana Düşünce (Ana Fikir)	6	4	1	67
Paragrafta Yardımcı Düşünceler	13	6	5	46
Cümlelerden Paragraf Oluşturma	1	0	1	0
Paragrafın Karşılık Olduğu Soruyu Belirleme	1	1	0	100

	Soru	Doğru	Yanlış	Boş	Net	Başarı
Matematik-1	30	14	4	12	13,00	% 43
Geometri	10	3	1	6	2,75	% 28
TYT Matematik	40	17	5	18	15,75	% 39
Cevap Anahtarı	A BDDCDBBCCAEECEABEEDEDCBDEECCBADEEACCAEAD					
Cevaplarınız	BD Dbe dCAE E EE D B EECd A b EA					

Matematik-1	S	D	Y	B%
Sayı Kümeleri	2	1	0	50
Birinci dereceden bir bilinmeyenli denklem ve eşitsizliklerin çözüm kümelerini bulur.	2	1	1	50
Sayı kümelerini birbiriyle ilişkilendirir.	4	3	0	75
Kökü ifadeleri içeren denklemleri çözer.	1	0	1	0
Üslü İfadeler ve Denklemler	1	0	0	0
Gerçek hayatta periyodik olarak tekrar eden durumları içeren problemleri çözer.	1	0	1	0
Denklemler ve eşitsizlikler ile ilgili problemler çözer.	11	6	0	55
Merkezî Eğilim ve Yayılım Ölçüleri	1	0	0	0
Kümelerde birleşim, kesişim, fark, tümeleme işlemleri yardımıyla problemler çözer.	2	1	0	50
Fonksiyonlarla ilgili problemler çözer.	1	1	0	100
Gerçek hayat durumlarından doğrusal fonksiyonlarla ifade edilebilenlerin grafik gösterimlerini yapar.	1	0	0	0
Polinomlarla toplama, çıkarma, çarpma ve bölme işlemlerini yapar.	1	1	0	100
n çeşit nesne ile oluşturulabilecek r li dizilişlerin (permütasyonların) kaç farklı şekilde yapılabileceğini hesaplar.	1	0	1	0
Olasılık kavramı ile ilgili uygulamalar yapar.	1	0	0	0
Geometri	0	0	0	0
Dik Üçgen ve Trigonometri	1	0	0	0
İki üçgenin eş olması için gerekli olan asgari koşulları değerlendirir.	1	0	0	0
Üçgenin açılı özellikleri ile ilgili işlemler yapar.	1	0	0	0
İki üçgenin benzer olması için gerekli olan asgari koşulları değerlendirir.	1	1	0	100
Özel dörtgenlerin açılı kenar, köşegen ve alan özelliklerini açıklayarak problemler çözer.	4	1	1	25

	Soru	Doğru	Yanlış	Boş	Net	Başarı
Tarih-1	5	3	1	1	2,75	% 55
Coğrafya-1	5	2	2	1	1,50	% 30
Felsefe	5	5	0	0	5,00	% 100
Din Kült. ve Ahl. Bil.	5	4	1	0	3,75	% 75
Felsefe (Seçmeli)	5	0	0	5	0,00	% 0
TYT Sosyal	20	14	4	2	13,00	% 65
Cevap Anahtarı	A DAEDBBEBEAEACDACEBCEBCD					
Cevaplarınız	eAE Bde eEBEACDACEcE					

Tarih-1	S	D	Y	B%
İlk Çağ'da Başlıca Medeniyet Havzaları	1	0	1	0
İslamiyet'in Türk Devlet ve Toplum Yapısına Etkisi	1	1	0	100
Timar Sistemi	1	1	0	100
Osmanlı Devleti'nde Demokratikleşme Hareketleri	1	0	0	0
Siyasi Alandaki İnkılaplar	1	1	0	100
Coğrafya-1	0	0	0	0
Afetlerin oluşum nedenlerini ve özelliklerini açıklar.	1	0	1	0
Türkiye'deki göçleri sebep ve sonuçları açısından değerlendirir.	1	1	0	100
Jeolojik zamanların özelliklerini tektonik olaylarla ilişkilendirerek açıklar.	1	0	0	0
Harita kullanarak çeşitli coğrafi kriterlerle belirlenmiş bölgelerde bulunan ülkeleri sınıflandırır.	1	0	1	0
Türkiye'de görülen iklim tiplerinin özellikleri hakkında çıkarımlarda bulunur.	1	1	0	100
Felsefe	0	0	0	0
Siyaset felsefesinin konusunu ve problemlerini açıklar.	1	1	0	100
Felsefenin anlamını açıklar.	1	1	0	100
Felsefi düşüncenin özelliklerini açıklar.	1	1	0	100
Felsefi bir görüşü veya argümanı sorgular.	1	1	0	100
Varlık felsefesinin konusunu ve problemlerini açıklar.	1	1	0	100
Din Kült. ve Ahl. Bil.	0	0	0	0
İbadet yükümlülüğü ile ilgili bazı kavramları sınıflandırır.	1	1	0	100
İsim ve sıfatlarının yansımalarıyla Allah'ı tanıır.	1	1	0	100
İslam düşüncesinde itikadi ve siyasi yorumları genel özelliklerine göre sınıflandırır.	1	1	0	100

	Soru	Doğru	Yanlış	Boş	Net	Başarı
Fizik	7	1	5	1	-0,25	% 0
Kimya	7	4	2	1	3,50	% 50
Biyoloji	6	2	2	2	1,50	% 25
TYT Fen	20	7	9	4	4,75	% 24
Cevap Anahtarı	A CEAECDCBCEBDEEAAACDADB					
Cevaplarınız	edcbeD bCBd EbAbe D					

Fizik	S	D	Y	B%
Kaldırma Kuvveti	1	0	1	0
Adezyon, Kohezyon, Yüzey Gerilimi ve Kılçallık	1	0	1	0
Kütle, Hacim ve Özkütle	1	0	1	0
Elektrik Devreleri	1	0	1	0
Newton'un Hareket Yasaları	1	0	1	0
Yay Dalgaları	1	1	0	100
Işığın Kırılması	1	0	0	0
Kimya	0	0	0	0
Simyadan Kimyaya	1	0	1	0
Atom Modelleri	1	1	0	100
Güçlü Etkileşimler / Kovalent Bağ	1	1	0	100
Sıvılar	1	1	0	100
Kimyasal Hesaplamalar / Sınırlayıcı Bileşen Hesaplamaları	1	0	0	0
Koligatif Özellikler	1	1	0	100
Asitler ve Bazlar	1	0	1	0
Biyoloji	0	0	0	0
Canlıların yapısını oluşturan organik ve inorganik bileşikleri açıklar.	1	1	0	100
Canlıların sınıflandırılmasında kullanılan kategorileri ve bu kategoriler arasındaki hiyerarşiyi örneklerle açıklar.	1	1	0	100
Hücre sel yapıları ve görevlerini açıklar.	1	0	1	0
Mayozu açıklar.	1	0	0	0
Kalıtımın genel esaslarını açıklar.	1	1	0	100
Canlılardaki beslenme şekillerini örneklerle açıklar.	1	0	0	0

HIZ VE RENK TYT 3

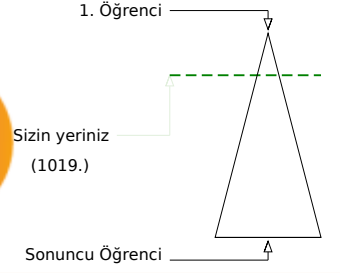
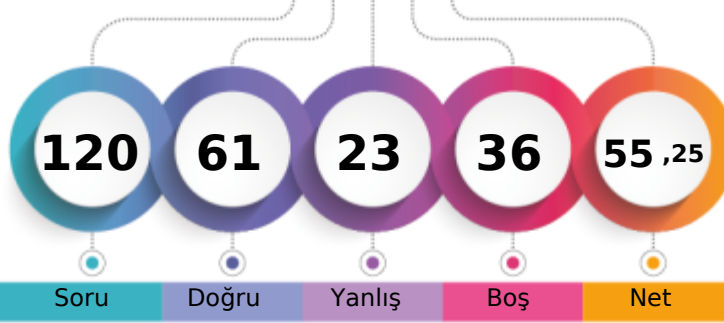

306,003 % 19,84

MANİSA / YUNUSEMRE
KEP AKADEMİ-M - 13066
HASAN ARDA UZUN

Soru Doğru Yanlış Boş Net

Şube Kurum İlçe İl Genel

Öğrenci Sıra No 31 156 335 359 1019 % 19,84

Sınava Katılan Öğrenci Sayısı 65 370 887 1034 5137

	Soru	Doğru	Yanlış	Boş	Net	Başarı
TYT Türkçe	40	27	11	2	24,25	% 61
Cevap Anahtarı	B	DCDBACBEEADCCBDCBBDEDCBCAEDCDDCCBADEBD				
Cevaplarınız		DCDBdCc bADbCb dCaBDEDCbAAbCeCCCDdAEBD				

	S	D	Y	B%
Türkçe	0	0	0	0
Metne Sözcük Yerleştirme	1	1	0	100
Söz Öbeklerinde Anlam	1	1	0	100
Sözcükler Arası Anlam İlişkileri	1	1	0	100
Cümleyi Yorumlama ve Açıklama	2	1	1	50
İki Cümleyi Birleştirme	1	1	0	100
Ses Bilgisi - Karma	1	0	0	0
Noktalama İşaretleri - Karma	1	0	1	0
Virgül	1	1	0	100
Bitişik ve Ayrı Yazılan Kelimeler	1	0	1	0
Yazım Kuralları - Karma	1	0	1	0
Cümlelerin Öğeleri - Karma	1	1	0	100
İsim Tamlamaları	1	1	0	100
Ad Sözlü Sözcükler - Karma	1	0	0	0
Çekim Ekleri ve Türleri	1	1	0	100
Düşünceyi Geliştirme Yolları	1	1	0	100
Paragrafta Anlatım Akışını Bozan Cümle	1	0	1	0
Paragrafı İkiye Ayırma	1	1	0	100
Paragrafa Cümle Yerleştirme	1	0	1	0
Paragrafa Ana Düşünce (Ana Fikir)	6	6	0	100
Paragrafta Yardımcı Düşünceler	13	9	4	69
Cümlelerden Paragraf Oluşturma	1	0	1	0
Paragrafın Karşılık Olduğu Soruyu Belirleme	1	1	0	100

	Soru	Doğru	Yanlış	Boş	Net	Başarı
Matematik-1	30	11	1	18	10,75	% 36
Geometri	10	0	0	10	0,00	% 0
TYT Matematik	40	11	1	28	10,75	% 27
Cevap Anahtarı	B	DDDBDCCBCCAEEAEEDDBDEBDCECEABEDAECACADE				
Cevaplarınız		D BDB C d E A EE EC				

	S	D	Y	B%
Matematik-1	0	0	0	0
Sayı Kümeleri	2	1	0	50
Birinci dereceden bir bilinmeyenli denklem ve eşitsizliklerin çözüm kümelerini bulur.	2	2	0	100
Sayı kümelerini birbiriyle ilişkilendirir.	4	0	0	0
Kökü ifadeleri içeren denklemleri çözer.	1	1	0	100
Üslü İfadeler ve Denklemler	1	1	0	100
Gerçek hayatta periyodik olarak tekrar eden durumları içeren problemleri çözer.	1	0	1	0
Denklemler ve eşitsizlikler ile ilgili problemler çözer.	11	5	0	45
Merkezi Eğilim ve Yayılım Ölçüleri	1	0	0	0
Kümelerde birleşim, kesişim, fark, tümele işlemleri yardımıyla problemler çözer.	2	0	0	0
Fonksiyonlarla ilgili problemler çözer.	1	1	0	100
Gerçek hayat durumlarından doğrusal fonksiyonlarla ifade edilebilenlerin grafik gösterimlerini yapar.	1	0	0	0
Polinomlarla toplama, çıkarma, çarpma ve bölme işlemlerini yapar.	1	0	0	0
n çeşit nesne ile oluşturulabilecek r li dizilişlerin (permütasyonların) kaç farklı şekilde yapılabileceğini hesaplar.	1	0	0	0
Olasılık kavramı ile ilgili uygulamalar yapar.	1	0	0	0
Geometri	0	0	0	0
Dik Üçgen ve Trigonometri	1	0	0	0
İki üçgenin eş olması için gerekli olan asgari koşulları değerlendirir.	1	0	0	0
Üçgenin açısı özellikleri ile ilgili işlemler yapar.	1	0	0	0
İki üçgenin benzer olması için gerekli olan asgari koşulları değerlendirir.	1	0	0	0
Özel dörtgenlerin açısı, kenar, köşegen ve alan özelliklerini açıklayarak problemler çözer.	4	0	0	0

	Soru	Doğru	Yanlış	Boş	Net	Başarı
Tarih-1	5	4	1	0	3,75	% 75
Coğrafya-1	5	1	3	1	0,25	% 5
Felsefe	5	4	1	0	3,75	% 75
Din Kült. ve Ahl. Bil.	5	5	0	0	5,00	% 100
Felsefe (Seçmeli)	5	0	0	5	0,00	% 0
TYT Sosyal	20	14	5	1	12,75	% 64
Cevap Anahtarı	B	ADDBEDBEEBBCDEABDEACBCDCE				
Cevaplarınız		ADeBEcBd dBdDEABDEAC				

	S	D	Y	B%
Tarih-1	0	0	0	0
İlk Çağ'da Başlıca Medeniyet Havzaları	1	0	1	0
İslamiyet'in Türk Devlet ve Toplum Yapısına Etkisi	1	1	0	100
Timar Sistemi	1	1	0	100
Osmanlı Devleti'nde Demokratikleşme Hareketleri	1	1	0	100
Siyasi Alandaki İnkılaplar	1	1	0	100
Coğrafya-1	0	0	0	0
Afetlerin oluşum nedenlerini ve özelliklerini açıklar.	1	1	0	100
Türkiye'deki göçleri sebep ve sonuçları açısından değerlendirir.	1	0	1	0
Jeolojik zamanların özelliklerini tektonik olaylarla ilişkilendirerek açıklar.	1	0	1	0
Harita kullanarak çeşitli coğrafi kriterlerle belirlenmiş bölgelerde bulunan ülkeleri sınıflandırır.	1	0	1	0
Türkiye'de görülen iklim tiplerinin özellikleri hakkında çıkarımlarda bulunur.	1	0	0	0
Felsefe	0	0	0	0
Siyaset felsefesinin konusunu ve problemlerini açıklar.	1	1	0	100
Felsefenin anlamını açıklar.	1	1	0	100
Felsefi düşüncenin özelliklerini açıklar.	1	1	0	100
Felsefi bir görüşü veya argümanı sorgular.	1	0	1	0
Varlık felsefesinin konusunu ve problemlerini açıklar.	1	1	0	100
Din Kült. ve Ahl. Bil.	0	0	0	0
İbadet yükümlülüğü ile ilgili bazı kavramları sınıflandırır.	1	1	0	100
İsim ve sıfatlarının yansımalarıyla Allah'ı tanıır.	1	1	0	100
İslam düşüncesinde itikadi ve siyasi yorumları genel özelliklerine göre sınıflandırır.	1	1	0	100

	Soru	Doğru	Yanlış	Boş	Net	Başarı
Fizik	7	3	2	2	2,50	% 36
Kimya	7	5	1	1	4,75	% 68
Biyoloji	6	1	3	2	0,25	% 4
TYT Fen	20	9	6	5	7,50	% 38
Cevap Anahtarı	B	EACCDECCDBAEEDAACBD				
Cevaplarınız		EAA bCCCDc EE e adD				

	S	D	Y	B%
Fizik	0	0	0	0
Kaldırma Kuvveti	1	0	1	0
Adezyon, Kohezyon, Yüzey Gerilimi ve Kılcalılık	1	1	0	100
Kütle, Hacim ve Özkütle	1	1	0	100
Elektrik Devreleri	1	0	1	0
Newton'un Hareket Yasaları	1	1	0	100
Yay Dalgaları	1	0	0	0
Işığın Kırılması	1	0	0	0
Kimya	0	0	0	0
Sıvılar	1	1	0	100
Simyadan Kimyaya	1	1	0	100
Atom Modelleri	1	1	0	100
Güçlü Etkileşimler / Kovalent Bağ	1	0	1	0
Kimyasal Hesaplamalar / Sınırlayıcı Bileşen Hesaplamaları	1	1	0	100
Koligatif Özellikler	1	1	0	100
Asitler ve Bazlar	1	0	0	0
Biyoloji	0	0	0	0
Canlıların yapısını oluşturan organik ve inorganik bileşikleri açıklar.	1	0	1	0
Canlıların sınıflandırılmasında kullanılan kategorileri ve bu kategoriler arasındaki hiyerarşiyi örneklerle açıklar.	1	0	1	0
Hücre sel yapıları ve görevlerini açıklar.	1	0	0	0
Mayozu açıklar.	1	0	0	0
Kalıtımın genel esaslarını açıklar.	1	1	0	100
Canlılardaki beslenme şekillerini örneklerle açıklar.	1	0	1	0

HIZ VE RENK TYT 3

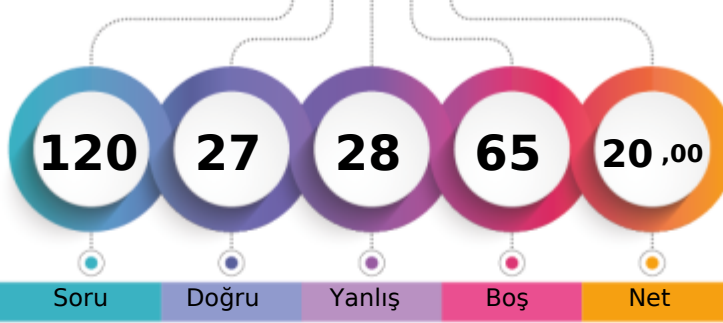

200,828 % 90,44

MANİSA / YUNUSEMRE
KEP AKADEMİ-M - 13021
HATİCE ÇALGIN

1. Öğrenci

Sizin yeriniz
(4646.)

Sonuncu Öğrenci

Soru Doğru Yanlış Boş Net

Şube Kurum İlçe İl Genel

Öğrenci Sıra No 63 350 829 959 4646 % 90,44

Sınava Katılan Öğrenci Sayısı 65 370 887 1034 5137

	Soru	Doğru	Yanlış	Boş	Net	Başarı
TYT Türkçe	40	15	15	10	11,25	% 28
Cevap Anahtarı	A DBDCCAEBAECDDBCCDBBCEDCBEACDCDEBDCDDDBA					
Cevaplarınız	DBDCCd Aca adcBBaEa db CDcedBeCdDa					

	S	D	Y	B%
Türkçe	0	0	0	0
Metne Sözcük Yerleştirme	1	1	0	100
Söz Öbeklerinde Anlam	1	1	0	100
Sözcükler Arası Anlam İlişkileri	1	1	0	100
Cümleyi Yorumlama ve Açıklama	2	1	1	50
İki Cümleyi Birleştirme	1	1	0	100
Ses Bilgisi - Karma	1	0	0	0
Noktalama İşaretleri - Karma	1	0	0	0
Virgül	1	1	0	100
Bitişik ve Ayrı Yazılan Kelimeler	1	0	1	0
Yazım Kuralları - Karma	1	0	1	0
Cümlelerin Öğeleri - Karma	1	0	0	0
İsim Tamlamaları	1	0	0	0
Ad Sözcükler - Karma	1	0	0	0
Çekim Ekleri ve Türleri	1	0	0	0
Düşünceyi Geliştirme Yolları	1	0	1	0
Paragrafta Anlatım Akışını Bozan Cümle	1	0	1	0
Paragrafı İkiye Ayırma	1	0	1	0
Paragrafa Cümle Yerleştirme	1	1	0	100
Paragrafa Ana Düşünce (Ana Fikir)	6	2	4	33
Paragrafta Yardımcı Düşünceler	13	5	4	38
Cümlelerden Paragraf Oluşturma	1	0	1	0
Paragrafın Karşılık Olduğu Soruyu Belirleme	1	1	0	100

	Soru	Doğru	Yanlış	Boş	Net	Başarı
Matematik-1	30	5	2	23	4,50	% 15
Geometri	10	0	0	10	0,00	% 0
TYT Matematik	40	5	2	33	4,50	% 11
Cevap Anahtarı	A BDDDCBBCCAECEEABEEDEDCBDEECCBADEEACCAEAD					
Cevaplarınız	dD a E E E B					

	S	D	Y	B%
Matematik-1	0	0	0	0
Sayı Kümeleri	2	0	1	0
Birinci dereceden bir bilinmeyenli denklem ve eşitsizliklerin çözüm kümelerini bulur.	2	1	1	50
Sayı kümelerini birbiriyle ilişkilendirir.	4	0	0	0
Kökü ifadeleri içeren denklemleri çözer.	1	0	0	0
Üslü İfadeler ve Denklemler	1	0	0	0
Gerçek hayatta periyodik olarak tekrar eden durumları içeren problemleri çözer.	1	0	0	0
Denklemler ve eşitsizlikler ile ilgili problemler çözer.	11	3	0	27
Merkezi Eğilim ve Yayılım Ölçüleri	1	0	0	0
Kümelerde birleşim, kesişim, fark, tümeleme işlemleri yardımıyla problemler çözer.	2	0	0	0
Fonksiyonlarla ilgili problemler çözer.	1	0	0	0
Gerçek hayat durumlarından doğrusal fonksiyonlarla ifade edilebilenlerin grafik gösterimlerini yapar.	1	0	0	0
Polinomlarla toplama, çıkarma, çarpma ve bölme işlemlerini yapar.	1	0	0	0
n çeşit nesne ile oluşturulabilecek r li dizilişlerin (permütasyonların) kaç farklı şekilde yapılabileceğini hesaplar.	1	1	0	100
Olasılık kavramı ile ilgili uygulamalar yapar.	1	0	0	0
Geometri	0	0	0	0
Dik Üçgen ve Trigonometri	1	0	0	0
İki üçgenin eş olması için gerekli olan asgari koşulları değerlendirir.	1	0	0	0
Üçgenin açısı özellikleri ile ilgili işlemler yapar.	1	0	0	0
İki üçgenin benzer olması için gerekli olan asgari koşulları değerlendirir.	1	0	0	0
Özel dörtgenlerin açısı, kenar, köşegen ve alan özelliklerini açıklayarak problemler çözer.	4	0	0	0

	Soru	Doğru	Yanlış	Boş	Net	Başarı
Tarih-1	5	0	0	5	0,00	% 0
Coğrafya-1	5	1	0	4	1,00	% 20
Felsefe	5	2	0	3	2,00	% 40
Din Kült. ve Ahl. Bil.	5	4	0	1	4,00	% 80
Felsefe (Seçmeli)	5	0	0	5	0,00	% 0
TYT Sosyal	20	7	0	13	7,00	% 35
Cevap Anahtarı	A DAEDBBEBEBEACDABCDBDECEBCD					
Cevaplarınız	E EA ACB E					

	S	D	Y	B%
Tarih-1	0	0	0	0
İlk Çağ'da Başlıca Medeniyet Havzaları	1	0	0	0
İslamiyet'in Türk Devlet ve Toplum Yapısına Etkisi	1	0	0	0
Timar Sistemi	1	0	0	0
Osmanlı Devleti'nde Demokratikleşme Hareketleri	1	0	0	0
Siyasi Alandaki İnkılaplar	1	0	0	0
Coğrafya-1	0	0	0	0
Afetlerin oluşum nedenlerini ve özelliklerini açıklar.	1	0	0	0
Türkiye'deki göçleri sebep ve sonuçları açısından değerlendirir.	1	0	0	0
Jeolojik zamanların özelliklerini tektonik olaylarla ilişkilendirerek açıklar.	1	0	0	0
Harita kullanarak çeşitli coğrafi kriterlerle belirlenmiş bölgelerde bulunan ülkeleri sınıflandırır.	1	0	0	0
Türkiye'de görülen iklim tiplerinin özellikleri hakkında çıkarımlarda bulunur.	1	1	0	100
Felsefe	0	0	0	0
Siyaset felsefesinin konusunu ve problemlerini açıklar.	1	0	0	0
Felsefenin anlamını açıklar.	1	1	0	100
Felsefi düşüncenin özelliklerini açıklar.	1	1	0	100
Felsefi bir görüşü veya argümanı sorgular.	1	0	0	0
Varlık felsefesinin konusunu ve problemlerini açıklar.	1	0	0	0
Din Kült. ve Ahl. Bil.	0	0	0	0
İbadet yükümlülüğü ile ilgili bazı kavramları sınıflandırır.	1	1	0	100
İsim ve sıfatlarının yansımalarıyla Allah'ı tanıır.	1	1	0	100
İslam düşüncesinde itikadi ve siyasi yorumları genel özelliklerine göre sınıflandırır.	1	1	0	100

	Soru	Doğru	Yanlış	Boş	Net	Başarı
Fizik	7	0	4	3	-1,00	% 0
Kimya	7	0	3	4	-0,75	% 0
Biyoloji	6	0	4	2	-1,00	% 0
TYT Fen	20	0	11	9	-2,75	% 0
Cevap Anahtarı	A CEAECDCCCBDEEAAACDADB					
Cevaplarınız	e bcb b ce cae a					

	S	D	Y	B%
Fizik	0	0	0	0
Kaldırma Kuvveti	1	0	1	0
Adezyon, Kohezyon, Yüzey Gerilimi ve Kılçallık	1	0	0	0
Kütle, Hacim ve Özkütle	1	0	1	0
Elektrik Devreleri	1	0	1	0
Newton'un Hareket Yasaları	1	0	1	0
Yay Dalgaları	1	0	0	0
Işığın Kırılması	1	0	0	0
Kimya	0	0	0	0
Simyadan Kimyaya	1	0	1	0
Atom Modelleri	1	0	0	0
Güçlü Etkileşimler / Kovalent Bağ	1	0	1	0
Sıvılar	1	0	1	0
Kimyasal Hesaplamalar / Sınırlayıcı Bileşen Hesaplamaları	1	0	0	0
Koligatif Özellikler	1	0	0	0
Asitler ve Bazlar	1	0	0	0
Biyoloji	0	0	0	0
Canlıların yapısını oluşturan organik ve inorganik bileşikleri açıklar.	1	0	1	0
Canlıların sınıflandırılmasında kullanılan kategorileri ve bu kategoriler arasındaki hiyerarşiyi örneklerle açıklar.	1	0	1	0
Hücre sel yapıları ve görevlerini açıklar.	1	0	1	0
Mayozu açıklar.	1	0	0	0
Kalıtımın genel esaslarını açıklar.	1	0	1	0
Canlılardaki beslenme şekillerini örneklerle açıklar.	1	0	0	0

HIZ VE RENK TYT 3

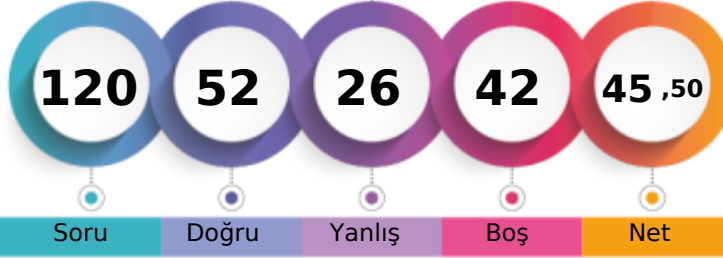

276,930 % 39,89

MANİSA / YUNUSEMRE
KEP AKADEMİ-M - 13051
İLKER YILDIZOĞLU

1. Öğrenci

Sizin yeriniz
(2049.)

Sonuncu Öğrenci

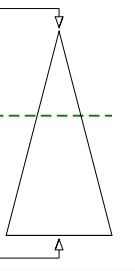

Soru Doğru Yanlış Boş Net

Şube Kurum İlçe İl Genel

Öğrenci Sıra No 44 223 498 551 2049 % 39,89

Sınava Katılan Öğrenci Sayısı 65 370 887 1034 5137

	Soru	Doğru	Yanlış	Boş	Net	Başarı
TYT Türkçe	40	23	12	5	20,00	% 50
Cevap Anahtarı	A DBDCCAEBAECDDBCCDBBCEDCBEACDCDEBDCDDDBA					
Cevaplarınız	DBDCCA BA C beadDBBCEDee cCeCeEdeCdDDBA					

	S	D	Y	B%
Türkçe	0	0	0	0
Metne Sözcük Yerleştirme	1	1	0	100
Söz Öbeklerinde Anlam	1	1	0	100
Sözcükler Arası Anlam İlişkileri	1	1	0	100
Cümleyi Yorumlama ve Açıklama	2	2	0	100
İki Cümleyi Birleştirme	1	1	0	100
Ses Bilgisi - Karma	1	0	0	0
Noktalama İşaretleri - Karma	1	1	0	100
Virgül	1	1	0	100
Bitişik ve Ayrı Yazılan Kelimeler	1	0	0	0
Yazım Kuralları - Karma	1	1	0	100
Cümlenin Öğeleri - Karma	1	0	0	0
İsim Tamlamaları	1	0	0	0
Ad Sözcükler - Karma	1	0	1	0
Çekim Ekleri ve Türleri	1	0	1	0
Düşünceyi Geliştirme Yolları	1	0	1	0
Paragrafta Anlatım Akışını Bozan Cümle	1	0	1	0
Paragrafı İkiye Ayırma	1	1	0	100
Paragrafa Cümle Yerleştirme	1	1	0	100
Paragrafa Ana Düşünce (Ana Fikir)	6	5	1	83
Paragrafta Yardımcı Düşünceler	13	6	7	46
Cümlelerden Paragraf Oluşturma	1	0	0	0
Paragrafın Karşılık Olduğu Soruyu Belirleme	1	1	0	100

	Soru	Doğru	Yanlış	Boş	Net	Başarı
Matematik-1	30	8	3	19	7,25	% 24
Geometri	10	0	0	10	0,00	% 0
TYT Matematik	40	8	3	29	7,25	% 18
Cevap Anahtarı	A BDDCDBBCCAEECEAEEDDEDCBDEECCBADEEACCAEAD					
Cevaplarınız	BD c DB dCA c E E					

	S	D	Y	B%
Matematik-1	0	0	0	0
Sayı Kümeleri	2	1	0	50
Birinci dereceden bir bilinmeyenli denklem ve eşitsizliklerin çözüm kümelerini bulur.	2	1	0	50
Sayı kümelerini birbiriyle ilişkilendirir.	4	2	1	50
Köklü ifadeleri içeren denklemleri çözer.	1	1	0	100
Üslü İfadeler ve Denklemler	1	1	0	100
Gerçek hayatta periyodik olarak tekrar eden durumları içeren problemleri çözer.	1	0	1	0
Denklemler ve eşitsizlikler ile ilgili problemler çözer.	11	2	1	18
Merkezi Eğilim ve Yayılım Ölçüleri	1	0	0	0
Kümelerde birleşim, kesişim, fark, tümele işlemleri yardımıyla problemler çözer.	2	0	0	0
Fonksiyonlarla ilgili problemler çözer.	1	0	0	0
Gerçek hayat durumlarından doğrusal fonksiyonlarla ifade edilebilenlerin grafik gösterimlerini yapar.	1	0	0	0
Polinomlarla toplama, çıkarma, çarpma ve bölme işlemlerini yapar.	1	0	0	0
n çeşit nesne ile oluşturulabilecek r li dizilişlerin (permütasyonların) kaç farklı şekilde yapılabileceğini hesaplar.	1	0	0	0
Olasılık kavramı ile ilgili uygulamalar yapar.	1	0	0	0
Geometri	0	0	0	0
Dik Üçgen ve Trigonometri	1	0	0	0
İki üçgenin eş olması için gerekli olan asgari koşulları değerlendirir.	1	0	0	0
Üçgenin açılı özellikleri ile ilgili işlemler yapar.	1	0	0	0
İki üçgenin benzer olması için gerekli olan asgari koşulları değerlendirir.	1	0	0	0
Özel dörtgenlerin açılı kenar, köşegen ve alan özelliklerini açıklayarak problemler çözer.	4	0	0	0

	Soru	Doğru	Yanlış	Boş	Net	Başarı
Tarih-1	5	5	0	0	5,00	% 100
Coğrafya-1	5	4	0	1	4,00	% 80
Felsefe	5	3	2	0	2,50	% 50
Din Kült. ve Ahl. Bil.	5	4	1	0	3,75	% 75
Felsefe (Seçmeli)	5	0	0	5	0,00	% 0
TYT Sosyal	20	16	3	1	15,25	% 76
Cevap Anahtarı	A DAEDBBEBEAEACDABDECEBCD					
Cevaplarınız	DAEDBBE BEBEAdCACBcE					

	S	D	Y	B%
Tarih-1	0	0	0	0
İlk Çağ'da Başlıca Medeniyet Havzaları	1	1	0	100
İslamiyet'in Türk Devlet ve Toplum Yapısına Etkisi	1	1	0	100
Timar Sistemi	1	1	0	100
Osmanlı Devleti'nde Demokratikleşme Hareketleri	1	1	0	100
Siyasi Alandaki İnkılaplar	1	1	0	100
Coğrafya-1	0	0	0	0
Afetlerin oluşum nedenlerini ve özelliklerini açıklar.	1	1	0	100
Türkiye'deki göçleri sebep ve sonuçları açısından değerlendirir.	1	1	0	100
Jeolojik zamanların özelliklerini tektonik olaylarla ilişkilendirerek açıklar.	1	0	0	0
Harita kullanarak çeşitli coğrafi kriterlerle belirlenmiş bölgelerde bulunan ülkeleri sınıflandırır.	1	1	0	100
Türkiye'de görülen iklim tiplerinin özellikleri hakkında çıkarımlarda bulunur.	1	1	0	100
Felsefe	0	0	0	0
Siyaset felsefesinin konusunu ve problemlerini açıklar.	1	1	0	100
Felsefenin anlamını açıklar.	1	1	0	100
Felsefi düşüncenin özelliklerini açıklar.	1	1	0	100
Felsefi bir görüşü veya argümanı sorgular.	1	0	1	0
Varlık felsefesinin konusunu ve problemlerini açıklar.	1	0	1	0
Din Kült. ve Ahl. Bil.	0	0	0	0
İbadet yükümlülüğü ile ilgili bazı kavramları sınıflandırır.	1	1	0	100
İsim ve sıfatlarının yansımalarıyla Allah'ı tanıır.	1	1	0	100
İslam düşüncesinde itikadi ve siyasi yorumları genel özelliklerine göre sınıflandırır.	1	1	0	100

	Soru	Doğru	Yanlış	Boş	Net	Başarı
Fizik	7	0	3	4	-0,75	% 0
Kimya	7	4	2	1	3,50	% 50
Biyoloji	6	1	3	2	0,25	% 4
TYT Fen	20	5	8	7	3,00	% 15
Cevap Anahtarı	A CEAECDCCCBDEEAAACDADB					
Cevaplarınız	adb CeBD EdbCe c					

	S	D	Y	B%
Fizik	0	0	0	0
Kaldırma Kuvveti	1	0	1	0
Adezyon, Kohezyon, Yüzey Gerilimi ve Kılcalılık	1	0	1	0
Kütle, Hacim ve Özkütle	1	0	1	0
Elektrik Devreleri	1	0	0	0
Newton'un Hareket Yasaları	1	0	0	0
Yay Dalgaları	1	0	0	0
Işığın Kırılması	1	0	0	0
Kimya	0	0	0	0
Simyadan Kimyaya	1	1	0	100
Atom Modelleri	1	0	1	0
Güçlü Etkileşimler / Kovalent Bağ	1	1	0	100
Sıvılar	1	1	0	100
Kimyasal Hesaplamalar / Sınırlayıcı Bileşen Hesaplamaları	1	0	0	0
Koligatif Özellikler	1	1	0	100
Asitler ve Bazlar	1	0	1	0
Biyoloji	0	0	0	0
Canlıların yapısını oluşturan organik ve inorganik bileşikleri açıklar.	1	0	1	0
Canlıların sınıflandırılmasında kullanılan kategorileri ve bu kategoriler arasındaki hiyerarşiyi örneklerle açıklar.	1	1	0	100
Hücre sel yapıları ve görevlerini açıklar.	1	0	1	0
Mayozu açıklar.	1	0	0	0
Kalıtımın genel esaslarını açıklar.	1	0	0	0
Canlılardaki beslenme şekillerini örneklerle açıklar.	1	0	1	0

HIZ VE RENK TYT 3

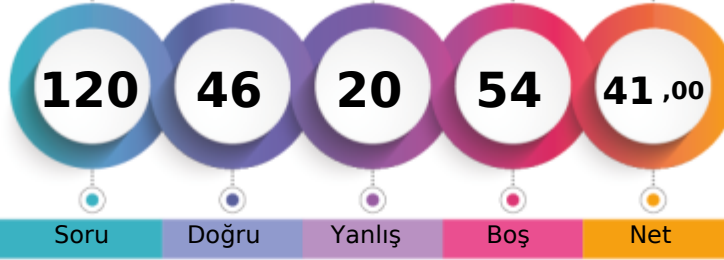

263,223 % 51,29

MANİSA / YUNUSEMRE
KEP AKADEMİ-M - 13131
İNANÇ SEMİZ

1. Öğrenci

Sizin yeriniz
(2635.)

Sonuncu Öğrenci

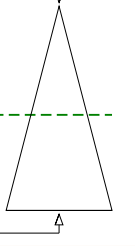

Soru Doğru Yanlış Boş Net

Şube Kurum İlçe İl Genel

Öğrenci Sıra No 50 248 566 637 2635 % 51,29

Sınava Katılan Öğrenci Sayısı 65 370 887 1034 5137

		Soru	Doğru	Yanlış	Boş	Net	Başarı
TYT Türkçe		40	23	9	8	20,75	% 52
Cevap Anahtarı	A	DBDCCAEBAECDDBCCDBBCEDCBEACDCDEBDCDDBA					
Cevaplarınız		DBDCCc AbdeB b DaBCED bACDCDEcDC DcBA					

	S	D	Y	B%
Türkçe	0	0	0	0
Metne Sözcük Yerleştirme	1	1	0	100
Söz Öbeklerinde Anlam	1	1	0	100
Sözcükler Arası Anlam İlişkileri	1	1	0	100
Cümleyi Yorumlama ve Açıklama	2	1	1	50
İki Cümleyi Birleştirme	1	1	0	100
Ses Bilgisi - Karma	1	0	0	0
Noktalama İşaretleri - Karma	1	0	0	0
Virgül	1	1	0	100
Bitişik ve Ayrı Yazılan Kelimeler	1	0	1	0
Yazım Kuralları - Karma	1	0	1	0
Cümlenin Öğeleri - Karma	1	0	1	0
İsim Tamlamaları	1	1	0	100
Ad Sözlü Sözcükler - Karma	1	0	0	0
Çekim Ekleri ve Türleri	1	0	0	0
Düşünceyi Geliştirme Yolları	1	0	1	0
Paragrafta Anlatım Akışını Bozan Cümle	1	0	0	0
Paragrafı İkiye Ayırma	1	1	0	100
Paragrafa Cümle Yerleştirme	1	0	1	0
Paragrafa Ana Düşünce (Ana Fikir)	6	4	1	67
Paragrafta Yardımcı Düşünceler	13	10	1	77
Cümlelerden Paragraf Oluşturma	1	0	1	0
Paragrafın Karşılık Olduğu Soruyu Belirleme	1	1	0	100

		Soru	Doğru	Yanlış	Boş	Net	Başarı
Matematik-1		30	9	6	15	7,50	% 25
Geometri		10	1	0	9	1,00	% 10
TYT Matematik		40	10	6	24	8,50	% 21
Cevap Anahtarı	A	BDDDCBBCCAEECEAEEDDEDCBDEEECBAADEEACCAEAD					
Cevaplarınız		BD cC B b Ab d d EE d B E E					

	S	D	Y	B%
Matematik-1	0	0	0	0
Sayı Kümeleri	2	1	0	50
Birinci dereceden bir bilinmeyenli denklem ve eşitsizliklerin çözüm kümelerini bulur.	2	2	0	100
Sayı kümelerini birbiriyle ilişkilendirir.	4	1	1	25
Köklü ifadeleri içeren denklemleri çözer.	1	0	0	0
Üslü İfadeler ve Denklemler	1	1	0	100
Gerçek hayatta periyodik olarak tekrar eden durumları içeren problemleri çözer.	1	0	1	0
Denklemler ve eşitsizlikler ile ilgili problemler çözer.	11	3	4	27
Merkezi Eğilim ve Yayılım Ölçüleri	1	0	0	0
Kümelerde birleşim, kesişim, fark, tümeleme işlemleri yardımıyla problemler çözer.	2	0	0	0
Fonksiyonlarla ilgili problemler çözer.	1	1	0	100
Gerçek hayat durumlarından doğrusal fonksiyonlarla ifade edilebilenlerin grafik gösterimlerini yapar.	1	0	0	0
Polinomlarla toplama, çıkarma, çarpma ve bölme işlemlerini yapar.	1	0	0	0
n çeşit nesne ile oluşturulabilecek r li dizilişlerin (permütasyonların) kaç farklı şekilde yapılabileceğini hesaplar.	1	0	0	0
Olasılık kavramı ile ilgili uygulamalar yapar.	1	0	0	0
Geometri	0	0	0	0
Dik Üçgen ve Trigonometri	1	0	0	0
İki üçgenin eş olması için gerekli olan asgari koşulları değerlendirir.	1	0	0	0
Üçgenin açılı özellikleri ile ilgili işlemler yapar.	1	0	0	0
İki üçgenin benzer olması için gerekli olan asgari koşulları değerlendirir.	1	0	0	0
Özel dörtgenlerin açılı kenar, köşegen ve alan özelliklerini açıklayarak problemler çözer.	4	1	0	25

		Soru	Doğru	Yanlış	Boş	Net	Başarı
Tarih-1		5	2	2	1	1,50	% 30
Coğrafya-1		5	1	0	4	1,00	% 20
Felsefe		5	3	0	2	3,00	% 60
Din Kült. ve Ahl. Bil.		5	4	1	0	3,75	% 75
Felsefe (Seçmeli)		5	0	0	5	0,00	% 0
TYT Sosyal		20	10	3	7	9,25	% 46
Cevap Anahtarı	A	DAEDBBEDBEAEACDACBDECEBCD					
Cevaplarınız		eA bB B BEA AcDDE					

	S	D	Y	B%
Tarih-1	0	0	0	0
İlk Çağ'da Başlıca Medeniyet Havzaları	1	0	1	0
İslamiyet'in Türk Devlet ve Toplum Yapısına Etkisi	1	1	0	100
Timar Sistemi	1	0	0	0
Osmanlı Devleti'nde Demokratikleşme Hareketleri	1	0	1	0
Siyasi Alandaki İnkılaplar	1	1	0	100
Coğrafya-1	0	0	0	0
Afetlerin oluşum nedenlerini ve özelliklerini açıklar.	1	0	0	0
Türkiye'deki göçleri sebep ve sonuçları açısından değerlendirir.	1	0	0	0
Jeolojik zamanların özelliklerini tektonik olaylarla ilişkilendirerek açıklar.	1	0	0	0
Harita kullanarak çeşitli coğrafi kriterlerle belirlenmiş bölgelerde bulunan ülkeleri sınıflandırır.	1	1	0	100
Türkiye'de görülen iklim tiplerinin özellikleri hakkında çıkarımlarda bulunur.	1	0	0	0
Felsefe	0	0	0	0
Siyaset felsefesinin konusunu ve problemlerini açıklar.	1	1	0	100
Felsefenin anlamını açıklar.	1	1	0	100
Felsefi düşüncenin özelliklerini açıklar.	1	1	0	100
Felsefi bir görüşü veya argümanı sorgular.	1	0	0	0
Varlık felsefesinin konusunu ve problemlerini açıklar.	1	0	0	0
Din Kült. ve Ahl. Bil.	0	0	0	0
İbadet yükümlülüğü ile ilgili bazı kavramları sınıflandırır.	1	1	0	100
İsim ve sıfatlarının yansımalarıyla Allah'ı tanıır.	1	1	0	100
İslam düşüncesinde itikadi ve siyasi yorumları genel özelliklerine göre sınıflandırır.	1	0	1	0

		Soru	Doğru	Yanlış	Boş	Net	Başarı
Fizik		7	0	1	6	-0,25	% 0
Kimya		7	3	1	3	2,75	% 39
Biyoloji		6	0	0	6	0,00	% 0
TYT Fen		20	3	2	15	2,50	% 13
Cevap Anahtarı	A	CEAECDCCCBEDEAAACDADB					
Cevaplarınız		b cC cD					

	S	D	Y	B%
Fizik	0	0	0	0
Kaldırma Kuvveti	1	0	0	0
Adezyon, Kohezyon, Yüzey Gerilimi ve Kılçallık	1	0	0	0
Kütle, Hacim ve Özkütle	1	0	0	0
Elektrik Devreleri	1	0	1	0
Newton'un Hareket Yasaları	1	0	0	0
Yay Dalgaları	1	0	0	0
Işığın Kırılması	1	0	0	0
Kimya	0	0	0	0
Simyadan Kimyaya	1	1	0	100
Atom Modelleri	1	1	0	100
Güçlü Etkileşimler / Kovalent Bağ	1	0	1	0
Sıvılar	1	1	0	100
Kimyasal Hesaplamalar / Sınırlayıcı Bileşen Hesaplamaları	1	0	0	0
Koligatif Özellikler	1	0	0	0
Asitler ve Bazlar	1	0	0	0
Biyoloji	0	0	0	0
Canlıların yapısını oluşturan organik ve inorganik bileşikleri açıklar.	1	0	0	0
Canlıların sınıflandırılmasında kullanılan kategorileri ve bu kategoriler arasındaki hiyerarşiyi örneklerle açıklar.	1	0	0	0
Hücre sel yapıları ve görevlerini açıklar.	1	0	0	0
Mayozu açıklar.	1	0	0	0
Kalıtımın genel esaslarını açıklar.	1	0	0	0
Canlılardaki beslenme şekillerini örneklerle açıklar.	1	0	0	0

HIZ VE RENK TYT 3

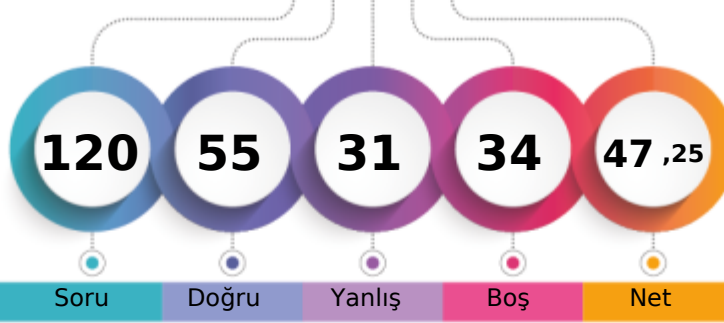

281,900 % 35,45

MANİSA / YUNUSEMRE
KEP AKADEMİ-M - 0
İREM KIZIL

1. Öğrenci

Sizin yeriniz
(1821.)

Sonuncu Öğrenci

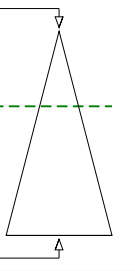

Soru Doğru Yanlış Boş Net

Şube Kurum İlçe İl Genel

Öğrenci Sıra No 39 208 459 503 1821 % 35,45

Sınava Katılan Öğrenci Sayısı 65 370 887 1034 5137

	Soru	Doğru	Yanlış	Boş	Net	Başarı
TYT Türkçe	40	26	14	0	22,50	% 56
Cevap Anahtarı	A	DBDCCAEBACDBCCDBBCEDECBEACDCDEBDCDDDBA				
Cevaplarınız		DBcCCdcaAECDBCCCDaBeEDedBaCaCeceDCdDDBA				

	S	D	Y	B%
Türkçe	0	0	0	0
Metne Sözcük Yerleştirme	1	1	0	100
Söz Öbeklerinde Anlam	1	1	0	100
Sözcükler Arası Anlam İlişkileri	1	0	1	0
Cümleyi Yorumlama ve Açıklama	2	1	1	50
İki Cümleyi Birleştirme	1	1	0	100
Ses Bilgisi - Karma	1	0	1	0
Noktalama İşaretleri - Karma	1	0	1	0
Virgül	1	1	0	100
Bitişik ve Ayrı Yazılan Kelimeler	1	1	0	100
Yazım Kuralları - Karma	1	1	0	100
Cümlenin Öğeleri - Karma	1	1	0	100
İsim Tamlamaları	1	1	0	100
Ad Sözlü Sözcükler - Karma	1	1	0	100
Çekim Ekleri ve Türleri	1	1	0	100
Düşünceyi Geliştirme Yolları	1	1	0	100
Paragrafta Anlatım Akışını Bozan Cümle	1	1	0	100
Paragrafı İkiye Ayırma	1	1	0	100
Paragrafa Cümle Yerleştirme	1	0	1	0
Paragrafa Ana Düşünce (Ana Fikir)	6	4	2	67
Paragrafta Yardımcı Düşünceler	13	7	6	54
Cümlelerden Paragraf Oluşturma	1	0	1	0
Paragrafın Karşılık Olduğu Soruyu Belirleme	1	1	0	100

	Soru	Doğru	Yanlış	Boş	Net	Başarı
Matematik-1	30	9	5	16	7,75	% 26
Geometri	10	1	0	9	1,00	% 10
TYT Matematik	40	10	5	25	8,75	% 22
Cevap Anahtarı	A	BDDDCDBBCCAEECEAEEDDEDCBDEEECBAADEEACCAEAD				
Cevaplarınız		BD Dd B bd eE A E c EC C				

	S	D	Y	B%
Matematik-1	0	0	0	0
Sayı Kümeleri	2	1	0	50
Birinci dereceden bir bilinmeyenli denklem ve eşitsizliklerin çözüm kümelerini bulur.	2	1	1	50
Sayı kümelerini birbiriyle ilişkilendirir.	4	1	1	25
Köklü ifadeleri içeren denklemleri çözer.	1	0	0	0
Üslü İfadeler ve Denklemler	1	1	0	100
Gerçek hayatta periyodik olarak tekrar eden durumları içeren problemleri çözer.	1	0	1	0
Denklemler ve eşitsizlikler ile ilgili problemler çözer.	11	5	1	45
Merkezi Eğilim ve Yayılım Ölçüleri	1	0	1	0
Kümelerde birleşim, kesişim, fark, tümeleme işlemleri yardımıyla problemler çözer.	2	0	0	0
Fonksiyonlarla ilgili problemler çözer.	1	0	0	0
Gerçek hayat durumlarından doğrusal fonksiyonlarla ifade edilebilenlerin grafik gösterimlerini yapar.	1	0	0	0
Polinomlarla toplama, çıkarma, çarpma ve bölme işlemlerini yapar.	1	0	0	0
n çeşit nesne ile oluşturulabilecek r li dizilişlerin (permütasyonların) kaç farklı şekilde yapılabileceğini hesaplar.	1	0	0	0
Olasılık kavramı ile ilgili uygulamalar yapar.	1	0	0	0
Geometri	0	0	0	0
Dik Üçgen ve Trigonometri	1	0	0	0
İki üçgenin eş olması için gerekli olan asgari koşulları değerlendirir.	1	0	0	0
Üçgenin açılı özellikleri ile ilgili işlemler yapar.	1	0	0	0
İki üçgenin benzer olması için gerekli olan asgari koşulları değerlendirir.	1	0	0	0
Özel dörtgenlerin açılı kenar, köşegen ve alan özelliklerini açıklayarak problemler çözer.	4	1	0	25

	Soru	Doğru	Yanlış	Boş	Net	Başarı
Tarih-1	5	4	1	0	3,75	% 75
Coğrafya-1	5	1	3	1	0,25	% 5
Felsefe	5	5	0	0	5,00	% 100
Din Kült. ve Ahl. Bil.	5	4	1	0	3,75	% 75
Felsefe (Seçmeli)	5	0	0	5	0,00	% 0
TYT Sosyal	20	14	5	1	12,75	% 64
Cevap Anahtarı	A	DAEDBBEDBEACDACBDECEBCD				
Cevaplarınız		eAEDBde ebBEACDACBcE				

	S	D	Y	B%
Tarih-1	0	0	0	0
İlk Çağ'da Başlıca Medeniyet Havzaları	1	0	1	0
İslamiyet'in Türk Devlet ve Toplum Yapısına Etkisi	1	1	0	100
Timar Sistemi	1	1	0	100
Osmanlı Devleti'nde Demokratikleşme Hareketleri	1	1	0	100
Siyasi Alandaki İnkılaplar	1	1	0	100
Coğrafya-1	0	0	0	0
Afetlerin oluşum nedenlerini ve özelliklerini açıklar.	1	0	1	0
Türkiye'deki göçleri sebep ve sonuçları açısından değerlendirir.	1	1	0	100
Jeolojik zamanların özelliklerini tektonik olaylarla ilişkilendirerek açıklar.	1	0	0	0
Harita kullanarak çeşitli coğrafi kriterlerle belirlenmiş bölgelerde bulunan ülkeleri sınıflandırır.	1	0	1	0
Türkiye'de görülen iklim tiplerinin özellikleri hakkında çıkarımlarda bulunur.	1	0	1	0
Felsefe	0	0	0	0
Siyaset felsefesinin konusunu ve problemlerini açıklar.	1	1	0	100
Felsefenin anlamını açıklar.	1	1	0	100
Felsefi düşüncenin özelliklerini açıklar.	1	1	0	100
Felsefi bir görüşü veya argümanı sorgular.	1	1	0	100
Varlık felsefesinin konusunu ve problemlerini açıklar.	1	1	0	100
Din Kült. ve Ahl. Bil.	0	0	0	0
İbadet yükümlülüğü ile ilgili bazı kavramları sınıflandırır.	1	1	0	100
İsim ve sıfatlarının yansımalarıyla Allah'ı tanıır.	1	1	0	100
İslam düşüncesinde itikadi ve siyasi yorumları genel özelliklerine göre sınıflandırır.	1	1	0	100

	Soru	Doğru	Yanlış	Boş	Net	Başarı
Fizik	7	1	3	3	0,25	% 4
Kimya	7	2	1	4	1,75	% 25
Biyoloji	6	2	3	1	1,25	% 21
TYT Fen	20	5	7	8	3,25	% 16
Cevap Anahtarı	A	CEAECDCCCBDEEAAACDADB				
Cevaplarınız		bdAb C D deCecD				

	S	D	Y	B%
Fizik	0	0	0	0
Kaldırma Kuvveti	1	0	1	0
Adezyon, Kohezyon, Yüzey Gerilimi ve Kılcalılık	1	0	1	0
Kütle, Hacim ve Özkütle	1	1	0	100
Elektrik Devreleri	1	0	1	0
Newton'un Hareket Yasaları	1	0	0	0
Yay Dalgaları	1	0	0	0
Işığın Kırılması	1	0	0	0
Kimya	0	0	0	0
Simyadan Kimyaya	1	1	0	100
Atom Modelleri	1	0	0	0
Güçlü Etkileşimler / Kovalent Bağ	1	0	0	0
Sıvılar	1	1	0	100
Kimyasal Hesaplamalar / Sınırlayıcı Bileşen Hesaplamaları	1	0	0	0
Koligatif Özellikler	1	0	0	0
Asitler ve Bazlar	1	0	1	0
Biyoloji	0	0	0	0
Canlıların yapısını oluşturan organik ve inorganik bileşikleri açıklar.	1	0	1	0
Canlıların sınıflandırılmasında kullanılan kategorileri ve bu kategoriler arasındaki hiyerarşiyi örneklerle açıklar.	1	1	0	100
Hücre sel yapıları ve görevlerini açıklar.	1	0	1	0
Mayozu açıklar.	1	0	1	0
Kalıtımın genel esaslarını açıklar.	1	1	0	100
Canlılardaki beslenme şekillerini örneklerle açıklar.	1	0	0	0

HIZ VE RENK TYT 3

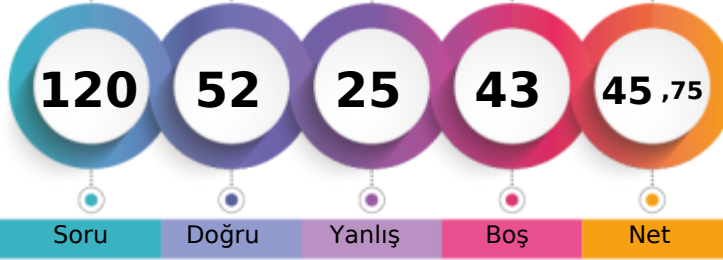

276,618 % 40,10

MANİSA / YUNUSEMRE
KEP AKADEMİ-M - 13040
İREM ŞAKAR

1. Öğrenci

Sizin yeriniz
(2060.)

Sonuncu Öğrenci

Soru Doğru Yanlış Boş Net

Şube Kurum İlçe İl Genel

Öğrenci Sıra No 45 224 500 553 2060 % 40,10

Sınava Katılan Öğrenci Sayısı 65 370 887 1034 5137

		Soru	Doğru	Yanlış	Boş	Net	Başarı	
TYT Türkçe		40	30	5	5	28,75	% 72	
Cevap Anahtarı	B	DCDBACBEEADCCBDCBBDEDCBCAEDCDDCCBADEBD						
Cevaplarınız		DCDBACBEEADCCBDCCaAEDDC AEDDCbBDBA c						

	S	D	Y	B%
Türkçe	0	0	0	0
Metne Sözcük Yerleştirme	1	1	0	100
Söz Öbeklerinde Anlam	1	1	0	100
Sözcükler Arası Anlam İlişkileri	1	1	0	100
Cümleyi Yorumlama ve Açıklama	2	2	0	100
İki Cümleyi Birleştirme	1	1	0	100
Ses Bilgisi - Karma	1	1	0	100
Noktalama İşaretleri - Karma	1	1	0	100
Virgül	1	1	0	100
Bitişik ve Ayrı Yazılan Kelimeler	1	1	0	100
Yazım Kuralları - Karma	1	1	0	100
Cümlenin Öğeleri - Karma	1	1	0	100
İsim Tamlamaları	1	1	0	100
Ad Sözlü Sözcükler - Karma	1	1	0	100
Çekim Ekleri ve Türleri	1	1	0	100
Düşünceyi Geliştirme Yolları	1	1	0	100
Paragrafta Anlatım Akışını Bozan Cümle	1	1	0	100
Paragrafı İkiye Ayırma	1	1	0	100
Paragrafa Cümle Yerleştirme	1	0	1	0
Paragrafa Ana Düşünce (Ana Fikir)	6	2	2	33
Paragrafta Yardımcı Düşünceler	13	9	1	69
Cümlelerden Paragraf Oluşturma	1	1	0	100
Paragrafın Karşılık Olduğu Soruyu Belirleme	1	0	1	0

		Soru	Doğru	Yanlış	Boş	Net	Başarı	
Matematik-1		30	5	5	20	3,75	% 13	
Geometri		10	2	0	8	2,00	% 20	
TYT Matematik		40	7	5	28	5,75	% 14	
Cevap Anahtarı	B	DDBDBCCBCCAEEAEEBDBDEBDCCEABEDAEACADE						
Cevaplarınız		c B C e A c E a b B D E						

	S	D	Y	B%
Matematik-1	0	0	0	0
Sayı Kümeleri	2	1	0	50
Birinci dereceden bir bilinmeyenli denklem ve eşitsizliklerin çözüm kümelerini bulur.	2	1	1	50
Sayı kümelerini birbiriyle ilişkilendirir.	4	1	0	25
Kökü ifadeleri içeren denklemleri çözer.	1	0	0	0
Üslü İfadeler ve Denklemler	1	0	0	0
Gerçek hayatta periyodik olarak tekrar eden durumları içeren problemleri çözer.	1	0	1	0
Denklemler ve eşitsizlikler ile ilgili problemler çözer.	11	1	3	9
Merkezî Eğilim ve Yayılım Ölçüleri	1	0	0	0
Kümelerde birleşim, kesişim, fark, tümele işlemleri yardımıyla problemler çözer.	2	0	0	0
Fonksiyonlarla ilgili problemler çözer.	1	0	0	0
Gerçek hayat durumlarından doğrusal fonksiyonlarla ifade edilebilenlerin grafik gösterimlerini yapar.	1	0	0	0
Polinomlarla toplama, çıkarma, çarpma ve bölme işlemlerini yapar.	1	0	0	0
n çeşit nesne ile oluşturulabilecek r li dizilişlerin (permütasyonların) kaç farklı şekilde yapılabileceğini hesaplar.	1	1	0	100
Olasılık kavramı ile ilgili uygulamalar yapar.	1	0	0	0
Geometri	0	0	0	0
Dik Üçgen ve Trigonometri	1	1	0	100
İki üçgenin eş olması için gerekli olan asgari koşulları değerlendirir.	1	0	0	0
Üçgenin açılı özellikleri ile ilgili işlemler yapar.	1	0	0	0
İki üçgenin benzer olması için gerekli olan asgari koşulları değerlendirir.	1	0	0	0
Özel dörtgenlerin açılı kenar, köşegen ve alan özelliklerini açıklayarak problemler çözer.	4	1	0	25

		Soru	Doğru	Yanlış	Boş	Net	Başarı	
Tarih-1		5	0	5	0	-1,25	% 0	
Coğrafya-1		5	1	0	4	1,00	% 20	
Felsefe		5	3	1	1	2,75	% 55	
Din Kült. ve Ahl. Bil.		5	4	0	1	4,00	% 80	
Felsefe (Seçmeli)		5	0	0	5	0,00	% 0	
TYT Sosyal		20	8	6	6	6,50	% 33	
Cevap Anahtarı	B	ADDBEDBEEBCCDEABDEACBCDCDE						
Cevaplarınız		bcccb B Bd EA DEAC						

	S	D	Y	B%
Tarih-1	0	0	0	0
İlk Çağ'da Başlıca Medeniyet Havzaları	1	0	1	0
İslamiyet'in Türk Devlet ve Toplum Yapısına Etkisi	1	0	1	0
Timar Sistemi	1	0	1	0
Osmanlı Devleti'nde Demokratikleşme Hareketleri	1	0	1	0
Siyasi Alandaki İnkılaplar	1	0	1	0
Coğrafya-1	0	0	0	0
Afetlerin oluşum nedenlerini ve özelliklerini açıklar.	1	1	0	100
Türkiye'deki göçleri sebep ve sonuçları açısından değerlendirir.	1	0	0	0
Jeolojik zamanların özelliklerini tektonik olaylarla ilişkilendirerek açıklar.	1	0	0	0
Harita kullanarak çeşitli coğrafi kriterlerle belirlenmiş bölgelerde bulunan ülkeleri sınıflandırır.	1	0	0	0
Türkiye'de görülen iklim tiplerinin özellikleri hakkında çıkarımlarda bulunur.	1	0	0	0
Felsefe	0	0	0	0
Siyaset felsefesinin konusunu ve problemlerini açıklar.	1	1	0	100
Felsefenin anlamını açıklar.	1	1	0	100
Felsefi düşüncenin özelliklerini açıklar.	1	1	0	100
Felsefi bir görüşü veya argümanı sorgular.	1	0	1	0
Varlık felsefesinin konusunu ve problemlerini açıklar.	1	0	0	0
Din Kült. ve Ahl. Bil.	0	0	0	0
İbadet yükümlülüğü ile ilgili bazı kavramları sınıflandırır.	1	1	0	100
İsim ve sıfatlarının yansımalarıyla Allah'ı tanıır.	1	1	0	100
İslam düşüncesinde itikadi ve siyasi yorumları genel özelliklerine göre sınıflandırır.	1	0	0	0

		Soru	Doğru	Yanlış	Boş	Net	Başarı	
Fizik		7	1	5	1	-0,25	% 0	
Kimya		7	2	2	3	1,50	% 21	
Biyoloji		6	4	2	0	3,50	% 58	
TYT Fen		20	7	9	4	4,75	% 24	
Cevap Anahtarı	B	EACCDECCDBAEEDAACBD						
Cevaplarınız		dAeb bbCCac aAACBc						

	S	D	Y	B%
Fizik	0	0	0	0
Kaldırma Kuvveti	1	0	1	0
Adezyon, Kohezyon, Yüzey Gerilimi ve Kılçallık	1	0	1	0
Kütle, Hacim ve Özkütle	1	1	0	100
Elektrik Devreleri	1	0	1	0
Newton'un Hareket Yasaları	1	0	1	0
Yay Dalgaları	1	0	0	0
Işığın Kırılması	1	0	1	0
Kimya	0	0	0	0
Simyadan Kimyaya	1	1	0	100
Atom Modelleri	1	1	0	100
Güçlü Etkileşimler / Kovalent Bağ	1	0	1	0
Sıvılar	1	0	1	0
Kimyasal Hesaplamalar / Sınırlayıcı Bileşen Hesaplamaları	1	0	0	0
Koligatif Özellikler	1	0	0	0
Asitler ve Bazlar	1	0	0	0
Biyoloji	0	0	0	0
Canlıların yapısını oluşturan organik ve inorganik bileşikleri açıklar.	1	1	0	100
Canlıların sınıflandırılmasında kullanılan kategorileri ve bu kategoriler arasındaki hiyerarşiyi örneklerle açıklar.	1	1	0	100
Hücre sel yapıları ve görevlerini açıklar.	1	0	1	0
Mayozu açıklar.	1	1	0	100
Kalıtımın genel esaslarını açıklar.	1	0	1	0
Canlılardaki beslenme şekillerini örneklerle açıklar.	1	1	0	100

HIZ VE RENK TYT 3

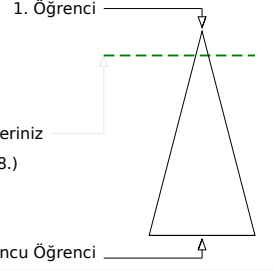
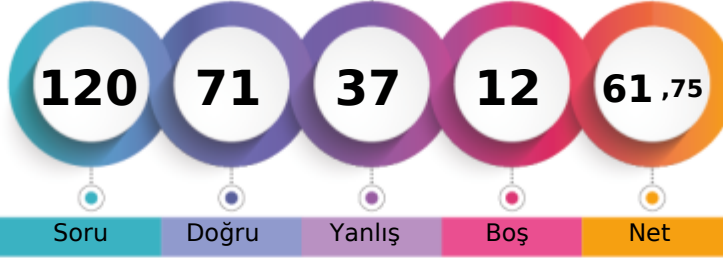

325,233 % 11,45

MANİSA / YUNUSEMRE
KEP AKADEMİ-M - 13137
İSMAİL BULUT

	Şube	Kurum	İlçe	İl	Genel
Öğrenci Sıra No	19	111	234	247	588 % 11,45
Sınava Katılan Öğrenci Sayısı	65	370	887	1034	5137

	Soru	Doğru	Yanlış	Boş	Net	Başarı
TYT Türkçe	40	29	11	0	26,25	% 66
Cevap Anahtarı	A DBDCCAEBAECDDBCCDBBCEDCBEACDCDEBDCDDDBA					
Cevaplarınız	DBDCCAEBAECDcDCCdDaBeEDbaEACaCDEBDCcbadA					

	S	D	Y	B%
Türkçe	0	0	0	0
Metne Sözcük Yerleştirme	1	1	0	100
Söz Öbeklerinde Anlam	1	1	0	100
Sözcükler Arası Anlam İlişkileri	1	1	0	100
Cümleyi Yorumlama ve Açıklama	2	2	0	100
İki Cümleyi Birleştirme	1	1	0	100
Ses Bilgisi - Karma	1	0	1	0
Noktalama İşaretleri - Karma	1	1	0	100
Virgül	1	1	0	100
Bitişik ve Ayrı Yazılan Kelimeler	1	1	0	100
Yazım Kuralları - Karma	1	1	0	100
Cümlenin Öğeleri - Karma	1	1	0	100
İsim Tamlamaları	1	0	1	0
Ad Sözlü Sözcükler - Karma	1	1	0	100
Çekim Ekleri ve Türleri	1	1	0	100
Düşünceyi Geliştirme Yolları	1	1	0	100
Paragrafta Anlatım Akışını Bozan Cümle	1	0	1	0
Paragrafı İkiye Ayırma	1	1	0	100
Paragrafa Cümle Yerleştirme	1	0	1	0
Paragrafa Ana Düşünce (Ana Fikir)	6	4	2	67
Paragrafta Yardımcı Düşünceler	13	8	5	62
Cümlelerden Paragraf Oluşturma	1	1	0	100
Paragrafın Karşılık Olduğu Soruyu Belirleme	1	1	0	100

	Soru	Doğru	Yanlış	Boş	Net	Başarı
Matematik-1	30	18	7	5	16,25	% 54
Geometri	10	5	2	3	4,50	% 45
TYT Matematik	40	23	9	8	20,75	% 52
Cevap Anahtarı	A BDDCDBBCCAEECEEBEEDEDCBDEECBADEEACCAEAD					
Cevaplarınız	BDaDCbaBdCAceE A EEDbDCBD EC DEcA C Eb					

	S	D	Y	B%
Matematik-1	0	0	0	0
Sayı Kümeleri	2	2	0	100
Birinci dereceden bir bilinmeyenli denklem ve eşitsizliklerin çözüm kümelerini bulur.	2	2	0	100
Sayı kümelerini birbiriyle ilişkilendirir.	4	3	1	75
Köklü ifadeleri içeren denklemleri çözer.	1	0	1	0
Üslü İfadeler ve Denklemler	1	0	1	0
Gerçek hayatta periyodik olarak tekrar eden durumları içeren problemleri çözer.	1	0	1	0
Denklemler ve eşitsizlikler ile ilgili problemler çözer.	11	8	2	73
Merkezi Eğilim ve Yayılım Ölçüleri	1	0	1	0
Kümelerde birleşim, kesişim, fark, tümele işlemleri yardımıyla problemler çözer.	2	1	0	50
Fonksiyonlarla ilgili problemler çözer.	1	1	0	100
Gerçek hayat durumlarından doğrusal fonksiyonlarla ifade edilebilenlerin grafik gösterimlerini yapar.	1	1	0	100
Polinomlarla toplama, çıkarma, çarpma ve bölme işlemlerini yapar.	1	0	0	0
n çeşit nesne ile oluşturulabilecek r li dizilişlerin (permütasyonların) kaç farklı şekilde yapılabileceğini hesaplar.	1	0	0	0
Olasılık kavramı ile ilgili uygulamalar yapar.	1	0	0	0
Geometri	0	0	0	0
Dik Üçgen ve Trigonometri	1	1	0	100
İki üçgenin eş olması için gerekli olan asgari koşulları değerlendirir.	1	1	0	100
Üçgenin açılı özellikleri ile ilgili işlemler yapar.	1	0	1	0
İki üçgenin benzer olması için gerekli olan asgari koşulları değerlendirir.	1	1	0	100
Özel dörtgenlerin açılı kenar, köşegen ve alan özelliklerini açıklayarak problemler çözer.	4	2	0	50

	Soru	Doğru	Yanlış	Boş	Net	Başarı
Tarih-1	5	3	2	0	2,50	% 50
Coğrafya-1	5	0	2	3	-0,50	% 0
Felsefe	5	4	1	0	3,75	% 75
Din Kült. ve Ahl. Bil.	5	5	0	0	5,00	% 100
Felsefe (Seçmeli)	5	0	0	5	0,00	% 0
TYT Sosyal	20	12	5	3	10,75	% 54
Cevap Anahtarı	A DAEDBBEDBEBEACDACBDECEBCD					
Cevaplarınız	eAEcBe b BEAeDACBDE					

	S	D	Y	B%
Tarih-1	0	0	0	0
İlk Çağ'da Başlıca Medeniyet Havzaları	1	0	1	0
İslamiyet'in Türk Devlet ve Toplum Yapısına Etkisi	1	1	0	100
Timar Sistemi	1	1	0	100
Osmanlı Devleti'nde Demokratikleşme Hareketleri	1	0	1	0
Siyasi Alandaki İnkılaplar	1	1	0	100
Coğrafya-1	0	0	0	0
Afetlerin oluşum nedenlerini ve özelliklerini açıklar.	1	0	1	0
Türkiye'deki göçleri sebep ve sonuçları açısından değerlendirir.	1	0	0	0
Jeolojik zamanların özelliklerini tektonik olaylarla ilişkilendirerek açıklar.	1	0	1	0
Harita kullanarak çeşitli coğrafi kriterlerle belirlenmiş bölgelerde bulunan ülkeleri sınıflandırır.	1	0	0	0
Türkiye'de görülen iklim tiplerinin özellikleri hakkında çıkarımlarda bulunur.	1	0	0	0
Felsefe	0	0	0	0
Siyaset felsefesinin konusunu ve problemlerini açıklar.	1	1	0	100
Felsefenin anlamını açıklar.	1	1	0	100
Felsefi düşüncenin özelliklerini açıklar.	1	1	0	100
Felsefi bir görüşü veya argümanı sorgular.	1	0	1	0
Varlık felsefesinin konusunu ve problemlerini açıklar.	1	1	0	100
Din Kült. ve Ahl. Bil.	0	0	0	0
İbadet yükümlülüğü ile ilgili bazı kavramları sınıflandırır.	1	1	0	100
İsim ve sıfatlarının yansımalarıyla Allah'ı tanıır.	1	1	0	100
İslam düşüncesinde itikadi ve siyasi yorumları genel özelliklerine göre sınıflandırır.	1	1	0	100

	Soru	Doğru	Yanlış	Boş	Net	Başarı
Fizik	7	3	3	1	2,25	% 32
Kimya	7	1	6	0	-0,50	% 0
Biyoloji	6	3	3	0	2,25	% 38
TYT Fen	20	7	12	1	4,00	% 20
Cevap Anahtarı	A CEAECDCCCBEDEEAACDADB					
Cevaplarınız	abAEbD CecabbbaaedDB					

	S	D	Y	B%
Fizik	0	0	0	0
Kaldırma Kuvveti	1	0	1	0
Adezyon, Kohezyon, Yüzey Gerilimi ve Kılçallık	1	0	1	0
Kütle, Hacim ve Özkütle	1	1	0	100
Elektrik Devreleri	1	1	0	100
Newton'un Hareket Yasaları	1	0	1	0
Yay Dalgaları	1	1	0	100
Işığın Kırılması	1	0	0	0
Kimya	0	0	0	0
Simyadan Kimyaya	1	1	0	100
Atom Modelleri	1	0	1	0
Güçlü Etkileşimler / Kovalent Bağ	1	0	1	0
Sıvılar	1	0	1	0
Kimyasal Hesaplamalar / Sınırlayıcı Bileşen Hesaplamaları	1	0	1	0
Koligatif Özellikler	1	0	1	0
Asitler ve Bazlar	1	0	1	0
Biyoloji	0	0	0	0
Canlıların yapısını oluşturan organik ve inorganik bileşikleri açıklar.	1	1	0	100
Canlıların sınıflandırılmasında kullanılan kategorileri ve bu kategoriler arasındaki hiyerarşiyi örneklerle açıklar.	1	0	1	0
Hücre sel yapıları ve görevlerini açıklar.	1	0	1	0
Mayozu açıklar.	1	0	1	0
Kalıtımın genel esaslarını açıklar.	1	1	0	100
Canlılardaki beslenme şekillerini örneklerle açıklar.	1	1	0	100

HIZ VE RENK TYT 3

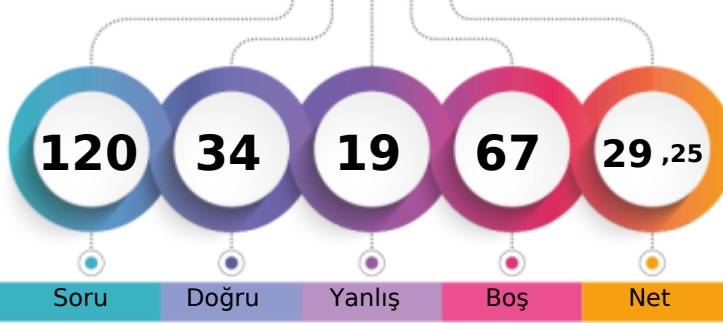

228,905 % 78,49

MANİSA / YUNUSEMRE
KEP AKADEMİ-M - 13057
İSMAİL ERGÜL

1. Öğrenci

Sizin yeriniz
(4032.)

Sonuncu Öğrenci

↑

Soru

Doğru

Yanlış

Boş

Net

Şube

Kurum

İlçe

İl

Genel

Öğrenci Sıra No

60

323

753

861

4032 % 78,49

Sınava Katılan Öğrenci Sayısı

65

370

887

1034

5137

	Soru	Doğru	Yanlış	Boş	Net	Başarı
TYT Türkçe	40	13	8	19	11,00	% 28
Cevap Anahtarı	B	DCDBACBEEADCCBDCBBDEDCBCAEDCDDCCBADEBD				
Cevaplarınız		cCD A B	C aD	d bC	CCCcAdDbd	

	S	D	Y	B%
Türkçe	0	0	0	0
Metne Sözcük Yerleştirme	1	1	0	100
Söz Öbeklerinde Anlam	1	0	0	0
Sözcükler Arası Anlam İlişkileri	1	0	1	0
Cümleyi Yorumlama ve Açıklama	2	2	0	100
İki Cümleyi Birleştirme	1	0	0	0
Ses Bilgisi - Karma	1	0	0	0
Noktalama İşaretleri - Karma	1	1	0	100
Virgül	1	0	0	0
Bitişik ve Ayrı Yazılan Kelimeler	1	0	0	0
Yazım Kuralları - Karma	1	0	0	0
Cümlenin Öğeleri - Karma	1	0	0	0
İsim Tamlamaları	1	0	0	0
Ad Sözcükler - Karma	1	0	0	0
Çekim Ekleri ve Türleri	1	0	0	0
Düşünceyi Geliştirme Yolları	1	0	0	0
Paragrafta Anlatım Akışını Bozan Cümle	1	1	0	100
Paragrafı İkiye Ayırma	1	1	0	100
Paragrafa Cümle Yerleştirme	1	0	0	0
Paragrafa Ana Düşünce (Ana Fikir)	6	2	2	33
Paragrafta Yardımcı Düşünceler	13	4	5	31
Cümlelerden Paragraf Oluşturma	1	0	0	0
Paragrafın Karşılık Olduğu Soruyu Belirleme	1	1	0	100

	Soru	Doğru	Yanlış	Boş	Net	Başarı
Tarih-1	5	0	1	4	-0,25	% 0
Coğrafya-1	5	3	0	2	3,00	% 60
Felsefe	5	4	0	1	4,00	% 80
Din Kült. ve Ahl. Bil.	5	4	1	0	3,75	% 75
Felsefe (Seçmeli)	5	0	0	5	0,00	% 0
TYT Sosyal	20	11	2	7	10,50	% 53
Cevap Anahtarı	B	ADDBEDBEEBBCDEABDEACBCDCE				
Cevaplarınız		e	EEBBC	EABDEAB		

	S	D	Y	B%
Tarih-1	0	0	0	0
İlk Çağ'da Başlıca Medeniyet Havzaları	1	0	1	0
İslamiyet'in Türk Devlet ve Toplum Yapısına Etkisi	1	0	0	0
Timar Sistemi	1	0	0	0
Osmanlı Devleti'nde Demokratikleşme Hareketleri	1	0	0	0
Siyasi Alandaki İnkılaplar	1	0	0	0
Coğrafya-1	0	0	0	0
Afetlerin oluşum nedenlerini ve özelliklerini açıklar.	1	0	0	0
Türkiye'deki göçleri sebep ve sonuçları açısından değerlendirir.	1	1	0	100
Jeolojik zamanların özelliklerini tektonik olaylarla ilişkilendirerek açıklar.	1	0	0	0
Harita kullanarak çeşitli coğrafi kriterlerle belirlenmiş bölgelerde bulunan ülkeleri sınıflandırır.	1	1	0	100
Türkiye'de görülen iklim tiplerinin özellikleri hakkında çıkarımlarda bulunur.	1	1	0	100
Felsefe	0	0	0	0
Siyaset felsefesinin konusunu ve problemlerini açıklar.	1	1	0	100
Felsefenin anlamını açıklar.	1	1	0	100
Felsefi düşüncenin özelliklerini açıklar.	1	1	0	100
Felsefi bir görüşü veya argümanı sorgular.	1	1	0	100
Varlık felsefesinin konusunu ve problemlerini açıklar.	1	0	0	0
Din Kült. ve Ahl. Bil.	0	0	0	0
İbadet yükümlülüğü ile ilgili bazı kavramları sınıflandırır.	1	1	0	100
İsim ve sıfatlarının yansımalarıyla Allah'ı tanıır.	1	0	1	0
İslam düşüncesinde itikadi ve siyasi yorumları genel özelliklerine göre sınıflandırır.	1	1	0	100

	Soru	Doğru	Yanlış	Boş	Net	Başarı
Matematik-1	30	8	8	14	6,00	% 20
Geometri	10	2	1	7	1,75	% 18
TYT Matematik	40	10	9	21	7,75	% 19
Cevap Anahtarı	B	DDDBDCBCCAEAEAEEDBDEBDECEABEDAEACADE				
Cevaplarınız		D B BDCa	d c	EE	ecBe c	ed C E

	S	D	Y	B%
Matematik-1	0	0	0	0
Sayı Kümeleri	2	1	0	50
Birinci dereceden bir bilinmeyenli denklem ve eşitsizliklerin çözüm kümelerini bulur.	2	2	0	100
Sayı kümelerini birbiriyle ilişkilendirir.	4	1	1	25
Kökü ifadeleri içeren denklemleri çözer.	1	0	0	0
Üslü İfadeler ve Denklemler	1	1	0	100
Gerçek hayatta periyodik olarak tekrar eden durumları içeren problemleri çözer.	1	0	1	0
Denklemler ve eşitsizlikler ile ilgili problemler çözer.	11	2	5	18
Merkezi Eğilim ve Yayılım Ölçüleri	1	0	0	0
Kümelerde birleşim, kesişim, fark, tümeleme işlemleri yardımıyla problemler çözer.	2	0	0	0
Fonksiyonlarla ilgili problemler çözer.	1	1	0	100
Gerçek hayat durumlarından doğrusal fonksiyonlarla ifade edilebilenlerin grafik gösterimlerini yapar.	1	0	0	0
Polinomlarla toplama, çıkarma, çarpma ve bölme işlemlerini yapar.	1	0	0	0
n çeşit nesne ile oluşturulabilecek r li dizilişlerin (permütasyonların) kaç farklı şekilde yapılabileceğini hesaplar.	1	0	1	0
Olasılık kavramı ile ilgili uygulamalar yapar.	1	0	0	0
Geometri	0	0	0	0
Dik Üçgen ve Trigonometri	1	0	0	0
İki üçgenin eş olması için gerekli olan asgari koşulları değerlendirir.	1	0	1	0
Üçgende açı özellikleri ile ilgili işlemler yapar.	1	0	0	0
İki üçgenin benzer olması için gerekli olan asgari koşulları değerlendirir.	1	0	0	0
Özel dörtgenlerin açısı, kenarı, köşegen ve alan özelliklerini açıklayarak problemler çözer.	4	2	0	50

	Soru	Doğru	Yanlış	Boş	Net	Başarı
TYT Fen	20	0	0	20	0,00	% 0
Cevap Anahtarı	B	EACCDECCDBAEEEDAACBD				
Cevaplarınız						

	S	D	Y	B%
Fizik	0	0	0	0
Kaldırma Kuvveti	1	0	0	0
Adezyon, Kohzyon, Yüzey Gerilimi ve Kılcalık	1	0	0	0
Kütle, Hacim ve Özkütle	1	0	0	0
Elektrik Devreleri	1	0	0	0
Newton'un Hareket Yasaları	1	0	0	0
Yay Dalgaları	1	0	0	0
Işığın Kırılması	1	0	0	0
Kimya	0	0	0	0
Simyadan Kimyaya	1	0	0	0
Atom Modelleri	1	0	0	0
Güçlü Etkileşimler / Kovalent Bağ	1	0	0	0
Sıvılar	1	0	0	0
Kimyasal Hesaplamalar / Sınırlayıcı Bileşen Hesaplamaları	1	0	0	0
Koligatif Özellikler	1	0	0	0
Asitler ve Bazlar	1	0	0	0
Biyoloji	0	0	0	0
Canlıların yapısını oluşturan organik ve inorganik bileşikleri açıklar.	1	0	0	0
Canlıların sınıflandırılmasında kullanılan kategorileri ve bu kategoriler arasındaki hiyerarşiyi örneklerle açıklar.	1	0	0	0
Hücre sel yapıları ve görevlerini açıklar.	1	0	0	0
Mayozu açıklar.	1	0	0	0
Kalıtımın genel esaslarını açıklar.	1	0	0	0
Canlılardaki beslenme şekillerini örneklerle açıklar.	1	0	0	0

HIZ VE RENK TYT 3



335,093

%

9,19

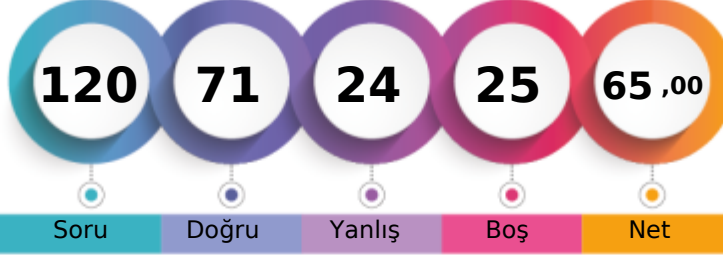
MANİSA / YUNUSEMRE
KEP AKADEMİ-M - 13173
LEYLA GÜRBOĞA

1. Öğrenci

Sizin yeriniz
(472.)

Sonuncu Öğrenci

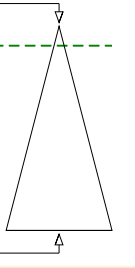

Soru

Doğru

Yanlış

Boş

Net

Şube

Kurum

İlçe

İl

Genel

Öğrenci Sıra No

15

95

201

213

472

% 9,19

Sınava Katılan Öğrenci Sayısı

65

370

887

1034

5137

	Soru	Doğru	Yanlış	Boş	Net	Başarı
TYT Türkçe	40	29	9	2	26,75	% 67
Cevap Anahtarı	A	DBDCCAEBAECDDBCCDBBCEDCBEACDCDEBDCDDDBA				
Cevaplarınız		DBDCCAEBAECDDBCCaDBBcDDee	ACDCeEBeCa	adA		

	S	D	Y	B%
Türkçe	0	0	0	0
Metne Sözcük Yerleştirme	1	1	0	100
Söz Öbeklerinde Anlam	1	1	0	100
Sözcükler Arası Anlam İlişkileri	1	1	0	100
Cümleyi Yorumlama ve Açıklama	2	2	0	100
İki Cümleyi Birleştirme	1	1	0	100
Ses Bilgisi - Karma	1	1	0	100
Noktalama İşaretleri - Karma	1	1	0	100
Virgül	1	1	0	100
Bitişik ve Ayrı Yazılan Kelimeler	1	1	0	100
Yazım Kuralları - Karma	1	1	0	100
Cümlelerin Öğeleri - Karma	1	1	0	100
İsim Tamlamaları	1	1	0	100
Ad Sözlü Sözcükler - Karma	1	1	0	100
Çekim Ekleri ve Türleri	1	1	0	100
Düşünceyi Geliştirme Yolları	1	1	0	100
Paragrafta Anlatım Akışını Bozan Cümle	1	0	1	0
Paragrafı İkiye Ayırma	1	1	0	100
Paragrafa Cümle Yerleştirme	1	1	0	100
Paragrafa Ana Düşünce (Ana Fikir)	6	4	2	67
Paragrafta Yardımcı Düşünceler	13	6	6	46
Cümlelerden Paragraf Oluşturma	1	0	0	0
Paragrafın Karşılık Olduğu Soruyu Belirleme	1	1	0	100

	Soru	Doğru	Yanlış	Boş	Net	Başarı
Matematik-1	30	11	4	15	10,00	% 33
Geometri	10	7	0	3	7,00	% 70
TYT Matematik	40	18	4	18	17,00	% 43
Cevap Anahtarı	A	BDDDCDBBCCAEECEAEEDDEDCBDEEECBADDEEACCAEAD				
Cevaplarınız		BD DCD	AE E	bE c	B cCa	DEEA C EA

	S	D	Y	B%
Matematik-1	0	0	0	0
Sayı Kümeleri	2	1	0	50
Birinci dereceden bir bilinmeyenli denklem ve eşitsizliklerin çözüm kümelerini bulur.	2	2	0	100
Sayı kümelerini birbiriyle ilişkilendirir.	4	2	0	50
Kökü ifadeleri içeren denklemleri çözer.	1	1	0	100
Üslü İfadeler ve Denklemler	1	0	0	0
Gerçek hayatta periyodik olarak tekrar eden durumları içeren problemleri çözer.	1	0	0	0
Denklemler ve eşitsizlikler ile ilgili problemler çözer.	11	5	2	45
Merkezi Eğilim ve Yayılım Ölçüleri	1	0	0	0
Kümelerde birleşim, kesişim, fark, tümeleme işlemleri yardımıyla problemler çözer.	2	0	0	0
Fonksiyonlarla ilgili problemler çözer.	1	0	1	0
Gerçek hayat durumlarından doğrusal fonksiyonlarla ifade edilebilenlerin grafik gösterimlerini yapar.	1	0	0	0
Polinomlarla toplama, çıkarma, çarpma ve bölme işlemlerini yapar.	1	0	0	0
n çeşit nesne ile oluşturulabilecek r li dizilişlerin (permütasyonların) kaç farklı şekilde yapılabileceğini hesaplar.	1	0	1	0
Olasılık kavramı ile ilgili uygulamalar yapar.	1	0	0	0
Geometri	0	0	0	0
Dik Üçgen ve Trigonometri	1	1	0	100
İki üçgenin eş olması için gerekli olan asgari koşulları değerlendirir.	1	1	0	100
Üçgenin açısı özellikleri ile ilgili işlemler yapar.	1	1	0	100
İki üçgenin benzer olması için gerekli olan asgari koşulları değerlendirir.	1	1	0	100
Özel dörtgenlerin açısı, kenar, köşegen ve alan özelliklerini açıklayarak problemler çözer.	4	2	0	50

	Soru	Doğru	Yanlış	Boş	Net	Başarı
Tarih-1	5	3	1	1	2,75	% 55
Coğrafya-1	5	4	0	1	4,00	% 80
Felsefe	5	5	0	0	5,00	% 100
Din Kült. ve Ahl. Bil.	5	3	1	1	2,75	% 55
Felsefe (Seçmeli)	5	0	0	5	0,00	% 0
TYT Sosyal	20	15	2	3	14,50	% 73
Cevap Anahtarı	A	DAEDBBEDBEBEACDACBDECEBCD				
Cevaplarınız		eAE BBE BEBEACDAdE				

	S	D	Y	B%
Tarih-1	0	0	0	0
İlk Çağ'da Başlıca Medeniyet Havzaları	1	0	1	0
İslamiyet'in Türk Devlet ve Toplum Yapısına Etkisi	1	1	0	100
Timar Sistemi	1	1	0	100
Osmanlı Devleti'nde Demokratikleşme Hareketleri	1	0	0	0
Siyasi Alandaki İnkılaplar	1	1	0	100
Coğrafya-1	0	0	0	0
Afetlerin oluşum nedenlerini ve özelliklerini açıklar.	1	1	0	100
Türkiye'deki göçleri sebep ve sonuçları açısından değerlendirir.	1	1	0	100
Jeolojik zamanların özelliklerini tektonik olaylarla ilişkilendirerek açıklar.	1	0	0	0
Harita kullanarak çeşitli coğrafi kriterlerle belirlenmiş bölgelerde bulunan ülkeleri sınıflandırır.	1	1	0	100
Türkiye'de görülen iklim tiplerinin özellikleri hakkında çıkarımlarda bulunur.	1	1	0	100
Felsefe	0	0	0	0
Siyaset felsefesinin konusunu ve problemlerini açıklar.	1	1	0	100
Felsefenin anlamını açıklar.	1	1	0	100
Felsefi düşüncenin özelliklerini açıklar.	1	1	0	100
Felsefi bir görüşü veya argümanı sorgular.	1	1	0	100
Varlık felsefesinin konusunu ve problemlerini açıklar.	1	1	0	100
Din Kült. ve Ahl. Bil.	0	0	0	0
İbadet yükümlülüğü ile ilgili bazı kavramları sınıflandırır.	1	1	0	100
İsim ve sıfatlarının yansımalarıyla Allah'ı tanıır.	1	0	1	0
İslam düşüncesinde itikadi ve siyasi yorumları genel özelliklerine göre sınıflandırır.	1	0	0	0

	Soru	Doğru	Yanlış	Boş	Net	Başarı
Fizik	7	2	4	1	1,00	% 14
Kimya	7	5	1	1	4,75	% 68
Biyoloji	6	2	4	0	1,00	% 17
TYT Fen	20	9	9	2	6,75	% 34
Cevap Anahtarı	A	CEAECDCCCBEDEEAACDADB				
Cevaplarınız		eEAbEb CCBD EcdCedDa				

	S	D	Y	B%
Fizik	0	0	0	0
Kaldırma Kuvveti	1	0	1	0
Adezyon, Kohezyon, Yüzey Gerilimi ve Kılcalılık	1	1	0	100
Kütle, Hacim ve Özkütle	1	1	0	100
Elektrik Devreleri	1	0	1	0
Newton'un Hareket Yasaları	1	0	1	0
Yay Dalgaları	1	0	1	0
Işığın Kırılması	1	0	0	0
Kimya	0	0	0	0
Simyadan Kimyaya	1	1	0	100
Atom Modelleri	1	1	0	100
Güçlü Etkileşimler / Kovalent Bağ	1	1	0	100
Sıvılar	1	1	0	100
Kimyasal Hesaplamalar / Sınırlayıcı Bileşen Hesaplamaları	1	0	0	0
Koligatif Özellikler	1	1	0	100
Asitler ve Bazlar	1	0	1	0
Biyoloji	0	0	0	0
Canlıların yapısını oluşturan organik ve inorganik bileşikleri açıklar.	1	0	1	0
Canlıların sınıflandırılmasında kullanılan kategorileri ve bu kategoriler arasındaki hiyerarşiyi örneklerle açıklar.	1	1	0	100
Hücre yapısını ve görevlerini açıklar.	1	0	1	0
Mayozu açıklar.	1	0	1	0
Kalıtımın genel esaslarını açıklar.	1	1	0	100
Canlılardaki beslenme şekillerini örneklerle açıklar.	1	0	1	0

HIZ VE RENK TYT 3

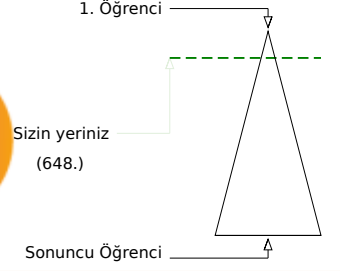
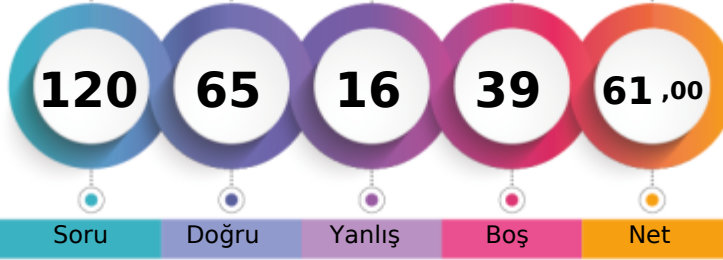

322,390 % 12,61

MANİSA / YUNUSEMRE
KEP AKADEMİ-M - 13162
MERT ÇOBAN

	Şube	Kurum	İlçe	İl	Genel
Öğrenci Sıra No	21	118	249	263	648
Sınava Katılan Öğrenci Sayısı	65	370	887	1034	5137

	Soru	Doğru	Yanlış	Boş	Net	Başarı
TYT Türkçe	40	33	4	3	32,00	% 80
Cevap Anahtarı	B	DCDBACBEEADCCBDCBBDEDCBCAEDCDDCCBADEBD				
Cevaplarınız		DCDBACB bADcd	CCBBDEDCBCcEDCeCCDBADEBD			

	S	D	Y	B%
Türkçe	0	0	0	0
Metne Sözcük Yerleştirme	1	1	0	100
Söz Öbeklerinde Anlam	1	1	0	100
Sözcükler Arası Anlam İlişkileri	1	1	0	100
Cümleyi Yorumlama ve Açıklama	2	2	0	100
İki Cümleyi Birleştirme	1	1	0	100
Ses Bilgisi - Karma	1	0	0	0
Noktalama İşaretleri - Karma	1	1	0	100
Virgül	1	1	0	100
Bitişik ve Ayrı Yazılan Kelimeler	1	0	1	0
Yazım Kuralları - Karma	1	1	0	100
Cümlelerin Öğeleri - Karma	1	1	0	100
İsim Tamlamaları	1	0	0	0
Ad Sözcükler - Karma	1	0	0	0
Çekim Ekleri ve Türleri	1	0	1	0
Düşünceyi Geliştirme Yolları	1	1	0	100
Paragrafta Anlatım Akışını Bozan Cümle	1	1	0	100
Paragrafı İkiye Ayırma	1	1	0	100
Paragrafa Cümle Yerleştirme	1	1	0	100
Paragrafa Ana Düşünce (Ana Fikir)	6	6	0	100
Paragrafta Yardımcı Düşünceler	13	11	2	85
Cümlelerden Paragraf Oluşturma	1	1	0	100
Paragrafın Karşılık Olduğu Soruyu Belirleme	1	1	0	100

	Soru	Doğru	Yanlış	Boş	Net	Başarı
Matematik-1	30	4	2	24	3,50	% 12
Geometri	10	1	0	9	1,00	% 10
TYT Matematik	40	5	2	33	4,50	% 11
Cevap Anahtarı	B	DDDBDCCBCCAEEAEEDDBDEBDCECEABEDAEACADE				
Cevaplarınız		D	d	E E	c E	E

	S	D	Y	B%
Matematik-1	0	0	0	0
Sayı Kümeleri	2	0	0	0
Birinci dereceden bir bilinmeyenli denklem ve eşitsizliklerin çözüm kümelerini bulur.	2	1	0	50
Sayı kümelerini birbiriyle ilişkilendirir.	4	0	0	0
Kökü ifadeleri içeren denklemleri çözer.	1	0	0	0
Üslü İfadeler ve Denklemler	1	0	0	0
Gerçek hayatta periyodik olarak tekrar eden durumları içeren problemleri çözer.	1	0	1	0
Denklemler ve eşitsizlikler ile ilgili problemler çözer.	11	3	1	27
Merkezi Eğilim ve Yayılım Ölçüleri	1	0	0	0
Kümelerde birleşim, kesişim, fark, tümeleme işlemleri yardımıyla problemler çözer.	2	0	0	0
Fonksiyonlarla ilgili problemler çözer.	1	0	0	0
Gerçek hayat durumlarından doğrusal fonksiyonlarla ifade edilebilenlerin grafik gösterimlerini yapar.	1	0	0	0
Polinomlarla toplama, çıkarma, çarpma ve bölme işlemlerini yapar.	1	0	0	0
n çeşit nesne ile oluşturulabilecek r li dizilişlerin (permütasyonların) kaç farklı şekilde yapılabileceğini hesaplar.	1	0	0	0
Olasılık kavramı ile ilgili uygulamalar yapar.	1	0	0	0
Geometri	0	0	0	0
Dik Üçgen ve Trigonometri	1	0	0	0
İki üçgenin eş olması için gerekli olan asgari koşulları değerlendirir.	1	1	0	100
Üçgenin açılı özellikleri ile ilgili işlemler yapar.	1	0	0	0
İki üçgenin benzer olması için gerekli olan asgari koşulları değerlendirir.	1	0	0	0
Özel dörtgenlerin açılı kenar, köşegen ve alan özelliklerini açıklayarak problemler çözer.	4	0	0	0

	Soru	Doğru	Yanlış	Boş	Net	Başarı
Tarih-1	5	3	2	0	2,50	% 50
Coğrafya-1	5	4	1	0	3,75	% 75
Felsefe	5	5	0	0	5,00	% 100
Din Kült. ve Ahl. Bil.	5	5	0	0	5,00	% 100
Felsefe (Seçmeli)	5	0	0	5	0,00	% 0
TYT Sosyal	20	17	3	0	16,25	% 81
Cevap Anahtarı	B	ADDBEDBEEBBCDEABDEACBCDCE				
Cevaplarınız		ADcBbDeEEBBCDEABDEAC				

	S	D	Y	B%
Tarih-1	0	0	0	0
İlk Çağ'da Başlıca Medeniyet Havzaları	1	0	1	0
İslamiyet'in Türk Devlet ve Toplum Yapısına Etkisi	1	1	0	100
Timar Sistemi	1	0	1	0
Osmanlı Devleti'nde Demokratikleşme Hareketleri	1	1	0	100
Siyasi Alandaki İnkılaplar	1	1	0	100
Coğrafya-1	0	0	0	0
Afetlerin oluşum nedenlerini ve özelliklerini açıklar.	1	0	1	0
Türkiye'deki göçleri sebep ve sonuçları açısından değerlendirir.	1	1	0	100
Jeolojik zamanların özelliklerini tektonik olaylarla ilişkilendirerek açıklar.	1	1	0	100
Harita kullanarak çeşitli coğrafi kriterlerle belirlenmiş bölgelerde bulunan ülkeleri sınıflandırır.	1	1	0	100
Türkiye'de görülen iklim tiplerinin özellikleri hakkında çıkarımlarda bulunur.	1	1	0	100
Felsefe	0	0	0	0
Siyaset felsefesinin konusunu ve problemlerini açıklar.	1	1	0	100
Felsefenin anlamını açıklar.	1	1	0	100
Felsefi düşüncenin özelliklerini açıklar.	1	1	0	100
Felsefi bir görüşü veya argümanı sorgular.	1	1	0	100
Varlık felsefesinin konusunu ve problemlerini açıklar.	1	1	0	100
Din Kült. ve Ahl. Bil.	0	0	0	0
İbadet yükümlülüğü ile ilgili bazı kavramları sınıflandırır.	1	1	0	100
İsim ve sıfatlarının yansımalarıyla Allah'ı tanıır.	1	1	0	100
İslam düşüncesinde itikadi ve siyasi yorumları genel özelliklerine göre sınıflandırır.	1	1	0	100

	Soru	Doğru	Yanlış	Boş	Net	Başarı
Fizik	7	2	4	1	1,00	% 14
Kimya	7	3	2	2	2,50	% 36
Biyoloji	6	5	1	0	4,75	% 79
TYT Fen	20	10	7	3	8,25	% 41
Cevap Anahtarı	B	EACCDECCDBAEEDAACBD				
Cevaplarınız		dAbd EbCCe b EcAACBD				

	S	D	Y	B%
Fizik	0	0	0	0
Kaldırma Kuvveti	1	0	1	0
Adezyon, Kohezyon, Yüzey Gerilimi ve Kılcalılık	1	0	1	0
Kütle, Hacim ve Özkütle	1	1	0	100
Elektrik Devreleri	1	1	0	100
Newton'un Hareket Yasaları	1	1	0	100
Yay Dalgaları	1	0	0	0
Işığın Kırılması	1	0	1	0
Kimya	0	0	0	0
Simyadan Kimyaya	1	1	0	100
Atom Modelleri	1	1	0	100
Güçlü Etkileşimler / Kovalent Bağ	1	0	0	0
Sıvılar	1	0	1	0
Kimyasal Hesaplamalar / Sınırlayıcı Bileşen Hesaplamaları	1	0	0	0
Koligatif Özellikler	1	1	0	100
Astir ve Bazlar	1	0	1	0
Biyoloji	0	0	0	0
Canlıların yapısını oluşturan organik ve inorganik bileşikleri açıklar.	1	1	0	100
Canlıların sınıflandırılmasında kullanılan kategorileri ve bu kategoriler arasındaki hiyerarşiyi örneklerle açıklar.	1	1	0	100
Hücre yapısını ve görevlerini açıklar.	1	0	1	0
Mayozu açıklar.	1	1	0	100
Kalıtımın genel esaslarını açıklar.	1	1	0	100
Canlılardaki beslenme şekillerini örneklerle açıklar.	1	1	0	100

HIZ VE RENK TYT 3

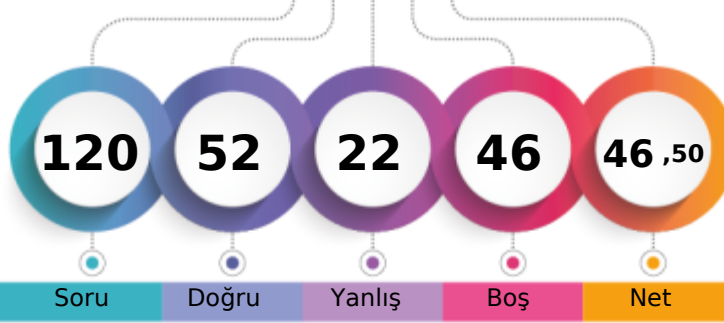

279,820 % 37,18

MANİSA / YUNUSEMRE
KEP AKADEMİ-M - 13132
METE SEVER

1. Öğrenci

Sizin yeriniz
(1910.)

Sonuncu Öğrenci

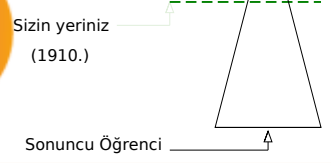

Soru Doğru Yanlış Boş Net

Şube Kurum İlçe İl Genel

Öğrenci Sıra No 42 216 477 523 1910 % 37,18

Sınava Katılan Öğrenci Sayısı 65 370 887 1034 5137

	Soru	Doğru	Yanlış	Boş	Net	Başarı
TYT Türkçe	40	23	12	5	20,00	% 50
Cevap Anahtarı	A DBDCCAEBAECCBDBCCBCEDEBCEADCCDEBCCDBDA					
Cevaplarınız	DBDdCc BabC CCDCBbEdeBbACaCdeDdCccBA					

	S	D	Y	B%
Türkçe	0	0	0	0
Metne Sözcük Yerleştirme	1	1	0	100
Söz Öbeklerinde Anlam	1	1	0	100
Sözcükler Arası Anlam İlişkileri	1	1	0	100
Cümleyi Yorumlama ve Açıklama	2	0	2	0
İki Cümleyi Birleştirme	1	1	0	100
Ses Bilgisi - Karma	1	0	0	0
Noktalama İşaretleri - Karma	1	1	0	100
Virgül	1	1	0	100
Bitişik ve Ayrı Yazılan Kelimeler	1	0	1	0
Yazım Kuralları - Karma	1	1	0	100
Cümlenin Öğeleri - Karma	1	0	0	0
İsim Tamlamaları	1	0	0	0
Ad Sözlü Sözcükler - Karma	1	0	0	0
Çekim Ekleri ve Türleri	1	0	0	0
Düşünceyi Geliştirme Yolları	1	1	0	100
Paragrafta Anlatım Akışını Bozan Cümle	1	1	0	100
Paragrafı İkiye Ayırma	1	1	0	100
Paragrafa Cümle Yerleştirme	1	0	1	0
Paragrafa Ana Düşünce (Ana Fikir)	6	5	1	83
Paragrafta Yardımcı Düşünceler	13	8	5	62
Cümlelerden Paragraf Oluşturma	1	0	1	0
Paragrafın Karşılık Olduğu Soruyu Belirleme	1	0	1	0

	Soru	Doğru	Yanlış	Boş	Net	Başarı
Matematik-1	30	12	1	17	11,75	% 39
Geometri	10	1	0	9	1,00	% 10
TYT Matematik	40	13	1	26	12,75	% 32
Cevap Anahtarı	A BDDCDBBCCAEEAEEDDEDCBDEEECBADAEACCAEAD					
Cevaplarınız	BD DC C A E A E d B EC E					

	S	D	Y	B%
Matematik-1	0	0	0	0
Sayı Kümeleri	2	1	0	50
Birinci dereceden bir bilinmeyenli denklem ve eşitsizliklerin çözüm kümelerini bulur.	2	2	0	100
Sayı kümelerini birbiriyle ilişkilendirir.	4	2	0	50
Köklü ifadeleri içeren denklemleri çözer.	1	0	0	0
Üslü İfadeler ve Denklemler	1	0	0	0
Gerçek hayatta periyodik olarak tekrar eden durumları içeren problemleri çözer.	1	1	0	100
Denklemler ve eşitsizlikler ile ilgili problemler çözer.	11	6	1	55
Merkezi Eğilim ve Yayılım Ölçüleri	1	0	0	0
Kümelerde birleşim, kesişim, fark, tümele işlemleri yardımıyla problemler çözer.	2	0	0	0
Fonksiyonlarla ilgili problemler çözer.	1	0	0	0
Gerçek hayat durumlarından doğrusal fonksiyonlarla ifade edilebilenlerin grafik gösterimlerini yapar.	1	0	0	0
Polinomlarla toplama, çıkarma, çarpma ve bölme işlemlerini yapar.	1	0	0	0
n çeşit nesne ile oluşturulabilecek r li dizilişlerin (permütasyonların) kaç farklı şekilde yapılabileceğini hesaplar.	1	0	0	0
Olasılık kavramı ile ilgili uygulamalar yapar.	1	0	0	0
Geometri	0	0	0	0
Dik Üçgen ve Trigonometri	1	0	0	0
İki üçgenin eş olması için gerekli olan asgari koşulları değerlendirir.	1	0	0	0
Üçgenin açılı özellikleri ile ilgili işlemler yapar.	1	0	0	0
İki üçgenin benzer olması için gerekli olan asgari koşulları değerlendirir.	1	0	0	0
Özel dörtgenlerin açılı kenar, köşegen ve alan özelliklerini açıklayarak problemler çözer.	4	1	0	25

	Soru	Doğru	Yanlış	Boş	Net	Başarı
Tarih-1	5	3	2	0	2,50	% 50
Coğrafya-1	5	3	1	1	2,75	% 55
Felsefe	5	4	1	0	3,75	% 75
Din Kült. ve Ahl. Bil.	5	5	0	0	5,00	% 100
Felsefe (Seçmeli)	5	0	0	5	0,00	% 0
TYT Sosyal	20	15	4	1	14,00	% 70
Cevap Anahtarı	A DAEDBBEBEBAECACBDECEBCD					
Cevaplarınız	cAcDBeE BEBEACcACBDE					

	S	D	Y	B%
Tarih-1	0	0	0	0
İlk Çağ'da Başlıca Medeniyet Havzaları	1	0	1	0
İslamiyet'in Türk Devlet ve Toplum Yapısına Etkisi	1	1	0	100
Timar Sistemi	1	0	1	0
Osmanlı Devleti'nde Demokratikleşme Hareketleri	1	1	0	100
Siyasi Alandaki İnkılaplar	1	1	0	100
Coğrafya-1	0	0	0	0
Afetlerin oluşum nedenlerini ve özelliklerini açıklar.	1	0	1	0
Türkiye'deki göçleri sebep ve sonuçları açısından değerlendirir.	1	1	0	100
Jeolojik zamanların özelliklerini tektonik olaylarla ilişkilendirerek açıklar.	1	0	0	0
Harita kullanarak çeşitli coğrafi kriterlerle belirlenmiş bölgelerde bulunan ülkeleri sınıflandırır.	1	1	0	100
Türkiye'de görülen iklim tiplerinin özellikleri hakkında çıkarımlarda bulunur.	1	1	0	100
Felsefe	0	0	0	0
Siyaset felsefesinin konusunu ve problemlerini açıklar.	1	1	0	100
Felsefenin anlamını açıklar.	1	1	0	100
Felsefi düşüncenin özelliklerini açıklar.	1	1	0	100
Felsefi bir görüşü veya argümanı sorgular.	1	1	0	100
Varlık felsefesinin konusunu ve problemlerini açıklar.	1	0	1	0
Din Kült. ve Ahl. Bil.	0	0	0	0
İbadet yükümlülüğü ile ilgili bazı kavramları sınıflandırır.	1	1	0	100
İsim ve sıfatlarının yansımalarıyla Allah'ı tanıır.	1	1	0	100
İslam düşüncesinde itikadi ve siyasi yorumları genel özelliklerine göre sınıflandırır.	1	1	0	100

	Soru	Doğru	Yanlış	Boş	Net	Başarı
Fizik	7	0	3	4	-0,75	% 0
Kimya	7	1	1	5	0,75	% 11
Biyoloji	6	0	1	5	-0,25	% 0
TYT Fen	20	1	5	14	-0,25	% 0
Cevap Anahtarı	A CEAECDCBCEAEACDADB					
Cevaplarınız	a bb b E b					

	S	D	Y	B%
Fizik	0	0	0	0
Kaldırma Kuvveti	1	0	1	0
Adezyon, Kohezyon, Yüzey Gerilimi ve Kılçallık	1	0	0	0
Kütle, Hacim ve Özkütle	1	0	0	0
Elektrik Devreleri	1	0	1	0
Newton'un Hareket Yasaları	1	0	1	0
Yay Dalgaları	1	0	0	0
Işığın Kırılması	1	0	0	0
Kimya	0	0	0	0
Simyadan Kimyaya	1	0	1	0
Atom Modelleri	1	0	0	0
Güçlü Etkileşimler / Kovalent Bağ	1	0	0	0
Sıvılar	1	0	0	0
Kimyasal Hesaplamalar / Sınırlayıcı Bileşen Hesaplamaları	1	0	0	0
Koligatif Özellikler	1	1	0	100
Asitler ve Bazlar	1	0	0	0
Biyoloji	0	0	0	0
Canlıların yapısını oluşturan organik ve inorganik bileşikleri açıklar.	1	0	0	0
Canlıların sınıflandırılmasında kullanılan kategorileri ve bu kategoriler arasındaki hiyerarşiyi örneklerle açıklar.	1	0	1	0
Hücre sel yapıları ve görevlerini açıklar.	1	0	0	0
Mayozu açıklar.	1	0	0	0
Kalıtımın genel esaslarını açıklar.	1	0	0	0
Canlılardaki beslenme şekillerini örneklerle açıklar.	1	0	0	0

HIZ VE RENK TYT 3

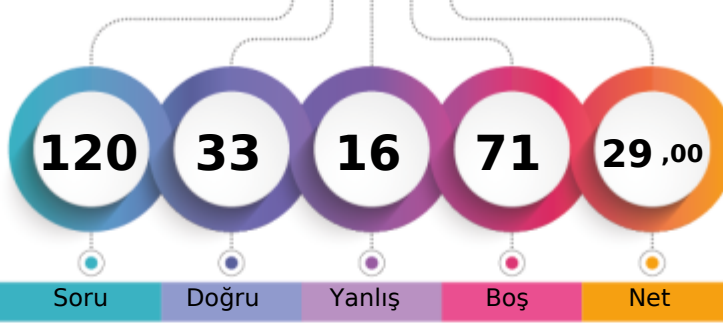

227,403 % 79,60

MANİSA / YUNUSEMRE
KEP AKADEMİ-M - 13181
MUSTAFA TURAN

1. Öğrenci

Sizin yeriniz
(4089.)

Sonuncu Öğrenci

Soru

Doğru

Yanlış

Boş

Net

Şube

Kurum

İlçe

İl

Genel

Öğrenci Sıra No

61

326

760

869

4089

% 79,60

Sınava Katılan Öğrenci Sayısı

65

370

887

1034

5137

	Soru	Doğru	Yanlış	Boş	Net	Başarı
TYT Türkçe	40	20	13	7	16,75	% 42
Cevap Anahtarı	A	DBDCCAEBAECDDBCCDBBCEDCBEACDCDEBDCDDDBA				
Cevaplarınız		DBDCCAEB db a a Cd cBCEa ecACDCeEBDCae dA				

	S	D	Y	B%
Türkçe	0	0	0	0
Metne Sözcük Yerleştirme	1	1	0	100
Söz Öbeklerinde Anlam	1	1	0	100
Sözcükler Arası Anlam İlişkileri	1	1	0	100
Cümleyi Yorumlama ve Açıklama	2	2	0	100
İki Cümleyi Birleştirme	1	1	0	100
Ses Bilgisi - Karma	1	1	0	100
Noktalama İşaretleri - Karma	1	0	0	0
Virgül	1	0	1	0
Bitişik ve Ayrı Yazılan Kelimeler	1	0	1	0
Yazım Kuralları - Karma	1	0	0	0
Cümlenin Öğeleri - Karma	1	0	1	0
İsim Tamlamaları	1	0	0	0
Ad Sözcükler - Karma	1	0	1	0
Çekim Ekleri ve Türleri	1	0	0	0
Düşünceyi Geliştirme Yolları	1	1	0	100
Paragrafta Anlatım Akışını Bozan Cümle	1	0	1	0
Paragrafı İkiye Ayırma	1	0	0	0
Paragrafa Cümle Yerleştirme	1	0	1	0
Paragrafa Ana Düşünce (Ana Fikir)	6	3	2	50
Paragrafta Yardımcı Düşünceler	13	8	4	62
Cümlelerden Paragraf Oluşturma	1	0	1	0
Paragrafın Karşılık Olduğu Soruyu Belirleme	1	1	0	100

	Soru	Doğru	Yanlış	Boş	Net	Başarı
Matematik-1	30	4	1	25	3,75	% 13
Geometri	10	0	0	10	0,00	% 0
TYT Matematik	40	4	1	35	3,75	% 9
Cevap Anahtarı	A	BDDDCDBBCCAEECEAEEDDEDCBDEECCBADEEACCAEAD				
Cevaplarınız		BD DC e				

	S	D	Y	B%
Matematik-1	0	0	0	0
Sayı Kümeleri	2	1	0	50
Birinci dereceden bir bilinmeyenli denklem ve eşitsizliklerin çözüm kümelerini bulur.	2	2	0	100
Sayı kümelerini birbiriyle ilişkilendirir.	4	1	0	25
Kökü ifadeleri içeren denklemleri çözer.	1	0	0	0
Üslü İfadeler ve Denklemler	1	0	1	0
Gerçek hayatta periyodik olarak tekrar eden durumları içeren problemleri çözer.	1	0	0	0
Denklemler ve eşitsizlikler ile ilgili problemler çözer.	11	0	0	0
Merkezî Eğilim ve Yayılım Ölçüleri	1	0	0	0
Kümelerde birleşim, kesişim, fark, tümelemlerle yardımcı problemler çözer.	2	0	0	0
Fonksiyonlarla ilgili problemler çözer.	1	0	0	0
Gerçek hayat durumlarından doğrusal fonksiyonlarla ifade edilebilenlerin grafik gösterimlerini yapar.	1	0	0	0
Polinomlarla toplama, çıkarma, çarpma ve bölme işlemlerini yapar.	1	0	0	0
n çeşit nesne ile oluşturulabilecek r li dizilişlerin (permütasyonların) kaç farklı şekilde yapılabileceğini hesaplar.	1	0	0	0
Olasılık kavramı ile ilgili uygulamalar yapar.	1	0	0	0
Geometri	0	0	0	0
Dik Üçgen ve Trigonometri	1	0	0	0
İki üçgenin eş olması için gerekli olan asgari koşulları değerlendirir.	1	0	0	0
Üçgende açı özellikleri ile ilgili işlemler yapar.	1	0	0	0
İki üçgenin benzer olması için gerekli olan asgari koşulları değerlendirir.	1	0	0	0
Özel dörtgenlerin açısı, kenarı, köşegen ve alan özelliklerini açıklayarak problemler çözer.	4	0	0	0

	Soru	Doğru	Yanlış	Boş	Net	Başarı
Tarih-1	5	0	0	5	0,00	% 0
Coğrafya-1	5	1	0	4	1,00	% 20
Felsefe	5	4	1	0	3,75	% 75
Din Kült. ve Ahl. Bil.	5	4	1	0	3,75	% 75
Felsefe (Seçmeli)	5	0	0	5	0,00	% 0
TYT Sosyal	20	9	2	9	8,50	% 43
Cevap Anahtarı	A	DAEDBBEDBEAEACDABDECEBCD				
Cevaplarınız		B BEACbACBeE				

	S	D	Y	B%
Tarih-1	0	0	0	0
İlk Çağ'da Başlıca Medeniyet Havzaları	1	0	0	0
İslamiyet'in Türk Devlet ve Toplum Yapısına Etkisi	1	0	0	0
Timar Sistemi	1	0	0	0
Osmanlı Devleti'nde Demokratikleşme Hareketleri	1	0	0	0
Siyasi Alandaki İnkılaplar	1	0	0	0
Coğrafya-1	0	0	0	0
Afetlerin oluşum nedenlerini ve özelliklerini açıklar.	1	0	0	0
Türkiye'deki göçleri sebep ve sonuçları açısından değerlendirir.	1	0	0	0
Jeolojik zamanların özelliklerini tektonik olaylarla ilişkilendirerek açıklar.	1	0	0	0
Harita kullanarak çeşitli coğrafi kriterlerle belirlenmiş bölgelerde bulunan ülkeleri sınıflandırır.	1	1	0	100
Türkiye'de görülen iklim tiplerinin özellikleri hakkında çıkarımlarda bulunur.	1	0	0	0
Felsefe	0	0	0	0
Siyaset felsefesinin konusunu ve problemlerini açıklar.	1	1	0	100
Felsefenin anlamını açıklar.	1	1	0	100
Felsefi düşüncenin özelliklerini açıklar.	1	1	0	100
Felsefi bir görüşü veya argümanı sorgular.	1	1	0	100
Varlık felsefesinin konusunu ve problemlerini açıklar.	1	0	1	0
Din Kült. ve Ahl. Bil.	0	0	0	0
İbadet yükümlülüğü ile ilgili bazı kavramları sınıflandırır.	1	1	0	100
İsim ve sıfatlarının yansımalarıyla Allah'ı tanıır.	1	1	0	100
İslam düşüncesinde itikadi ve siyasi yorumları genel özelliklerine göre sınıflandırır.	1	1	0	100

	Soru	Doğru	Yanlış	Boş	Net	Başarı
TYT Fen	20	0	0	20	0,00	% 0
Cevap Anahtarı	A	CEAECDCCBDEEAACDADB				
Cevaplarınız						

	S	D	Y	B%
Fizik	0	0	0	0
Kaldırma Kuvveti	1	0	0	0
Adezyon, Kohezyon, Yüzey Gerilimi ve Kılcalılık	1	0	0	0
Kütle, Hacim ve Özkütle	1	0	0	0
Elektrik Devreleri	1	0	0	0
Newton'un Hareket Yasaları	1	0	0	0
Yay Dalgaları	1	0	0	0
Işığın Kırılması	1	0	0	0
Kimya	0	0	0	0
Simyadan Kimyaya	1	0	0	0
Atom Modelleri	1	0	0	0
Güçlü Etkileşimler / Kovalent Bağ	1	0	0	0
Sıvılar	1	0	0	0
Kimyasal Hesaplamalar / Sınırlayıcı Bileşen Hesaplamaları	1	0	0	0
Koligatif Özellikler	1	0	0	0
Asitler ve Bazlar	1	0	0	0
Biyoloji	0	0	0	0
Canlıların yapısını oluşturan organik ve inorganik bileşikleri açıklar.	1	0	0	0
Canlıların sınıflandırılmasında kullanılan kategorileri ve bu kategoriler arasındaki hiyerarşiyi örneklerle açıklar.	1	0	0	0
Hücre sel yapısını ve görevlerini açıklar.	1	0	0	0
Mayozu açıklar.	1	0	0	0
Kalıtımın genel esaslarını açıklar.	1	0	0	0
Canlılardaki beslenme şekillerini örneklerle açıklar.	1	0	0	0

HIZ VE RENK TYT 3

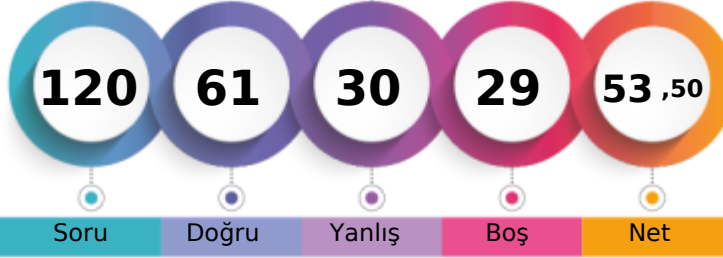

300,408 % 22,60

MANİSA / YUNUSEMRE
KEP AKADEMİ-M - 13046
NADİR TÜRETKEN

1. Öğrenci

Sizin yeriniz
(1161.)

Sonuncu Öğrenci

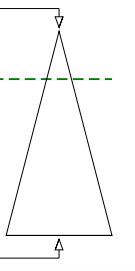

Soru

Doğru

Yanlış

Boş

Net

Şube

Kurum

İlçe

İl

Genel

Öğrenci Sıra No

35

173

373

401

1161 % 22,60

Sınava Katılan Öğrenci Sayısı

65

370

887

1034

5137

	Soru	Doğru	Yanlış	Boş	Net	Başarı
TYT Türkçe	40	27	7	6	25,25	% 63
Cevap Anahtarı	B	DCDBACBEEADCCBDCBBDEDCBCAEDCDBCCBAEEDB				
Cevaplarınız		DbDBACaEEA CC	CCaBbEDC	eA	DCeCCDB	aEBD

	S	D	Y	B%
Türkçe	0	0	0	0
Metne Sözcük Yerleştirme	1	1	0	100
Söz Öbeklerinde Anlam	1	1	0	100
Sözcükler Arası Anlam İlişkileri	1	1	0	100
Cümleyi Yorumlama ve Açıklama	2	1	1	50
İki Cümleyi Birleştirme	1	1	0	100
Ses Bilgisi - Karma	1	1	0	100
Noktalama İşaretleri - Karma	1	0	1	0
Virgül	1	1	0	100
Bitişik ve Ayrı Yazılan Kelimeler	1	1	0	100
Yazım Kuralları - Karma	1	1	0	100
Cümlenin Öğeleri - Karma	1	0	0	0
İsim Tamlamaları	1	0	0	0
Ad Sözlü Sözcükler - Karma	1	0	0	0
Çekim Ekleri ve Türleri	1	1	0	100
Düşünceyi Geliştirme Yolları	1	1	0	100
Paragrafta Anlatım Akışını Bozan Cümle	1	1	0	100
Paragrafı İkiye Ayırma	1	0	1	0
Paragrafa Cümle Yerleştirme	1	0	1	0
Paragrafa Ana Düşünce (Ana Fikir)	6	4	1	67
Paragrafta Yardımcı Düşünceler	13	10	2	77
Cümlelerden Paragraf Oluşturma	1	0	0	0
Paragrafın Karşılık Olduğu Soruyu Belirleme	1	1	0	100

	Soru	Doğru	Yanlış	Boş	Net	Başarı			
Matematik-1	30	15	6	9	13,50	% 45			
Geometri	10	3	2	5	2,50	% 25			
TYT Matematik	40	18	8	14	16,00	% 40			
Cevap Anahtarı	B	DDBDBCCBCCAEEAEEEBDDEBDCECEABEDAECACADE							
Cevaplarınız		DDBbBDC	deAE	AEEE	c	EBA	cC	EbA	ba

	S	D	Y	B%
Matematik-1	0	0	0	0
Sayı Kümeleri	2	1	0	50
Birinci dereceden bir bilinmeyenli denklem ve eşitsizliklerin çözüm kümelerini bulur.	2	2	0	100
Sayı kümelerini birbiriyle ilişkilendirir.	4	3	0	75
Köklü ifadeleri içeren denklemleri çözer.	1	0	1	0
Üslü İfadeler ve Denklemler	1	1	0	100
Gerçek hayatta periyodik olarak tekrar eden durumları içeren problemleri çözer.	1	0	1	0
Denklemler ve eşitsizlikler ile ilgili problemler çözer.	11	7	2	64
Merkezi Eğilim ve Yayılım Ölçüleri	1	0	1	0
Kümelerde birleşim, kesişim, fark, tümeleme işlemleri yardımıyla problemler çözer.	2	0	1	0
Fonksiyonlarla ilgili problemler çözer.	1	1	0	100
Gerçek hayat durumlarından doğrusal fonksiyonlarla ifade edilebilenlerin grafik gösterimlerini yapar.	1	0	0	0
Polinomlarla toplama, çıkarma, çarpma ve bölme işlemlerini yapar.	1	0	0	0
n çeşit nesne ile oluşturulabilecek r li dizilişlerin (permütasyonların) kaç farklı şekilde yapılabileceğini hesaplar.	1	0	0	0
Olasılık kavramı ile ilgili uygulamalar yapar.	1	0	0	0
Geometri	0	0	0	0
Dik Üçgen ve Trigonometri	1	0	1	0
İki üçgenin eş olması için gerekli olan asgari koşulları değerlendirir.	1	1	0	100
Üçgenin açılı özellikleri ile ilgili işlemler yapar.	1	0	0	0
İki üçgenin benzer olması için gerekli olan asgari koşulları değerlendirir.	1	1	0	100
Özel dörtgenlerin açılı kenar, köşegen ve alan özelliklerini açıklayarak problemler çözer.	4	1	1	25

	Soru	Doğru	Yanlış	Boş	Net	Başarı
Tarih-1	5	1	4	0	0,00	% 0
Coğrafya-1	5	2	2	1	1,50	% 30
Felsefe	5	4	1	0	3,75	% 75
Din Kült. ve Ahl. Bil.	5	4	0	1	4,00	% 80
Felsefe (Seçmeli)	5	0	0	5	0,00	% 0
TYT Sosyal	20	11	7	2	9,25	% 46
Cevap Anahtarı	B	ADDBEDBEEBCCDEABDEACBCDCE				
Cevaplarınız		Aabcc	BbE	cB	CcEA	DEAC

	S	D	Y	B%
Tarih-1	0	0	0	0
İlk Çağ'da Başlıca Medeniyet Havzaları	1	0	1	0
İslamiyet'in Türk Devlet ve Toplum Yapısına Etkisi	1	1	0	100
Timar Sistemi	1	0	1	0
Osmanlı Devleti'nde Demokratikleşme Hareketleri	1	0	1	0
Siyasi Alandaki İnkılaplar	1	0	1	0
Coğrafya-1	0	0	0	0
Afetlerin oluşum nedenlerini ve özelliklerini açıklar.	1	1	0	100
Türkiye'deki göçleri sebep ve sonuçları açısından değerlendirir.	1	0	1	0
Jeolojik zamanların özelliklerini tektonik olaylarla ilişkilendirerek açıklar.	1	0	0	0
Harita kullanarak çeşitli coğrafi kriterlerle belirlenmiş bölgelerde bulunan ülkeleri sınıflandırır.	1	0	1	0
Türkiye'de görülen iklim tiplerinin özellikleri hakkında çıkarımlarda bulunur.	1	1	0	100
Felsefe	0	0	0	0
Siyaset felsefesinin konusunu ve problemlerini açıklar.	1	1	0	100
Felsefenin anlamını açıklar.	1	1	0	100
Felsefi düşüncenin özelliklerini açıklar.	1	1	0	100
Felsefi bir görüşü veya argümanı sorgular.	1	1	0	100
Varlık felsefesinin konusunu ve problemlerini açıklar.	1	0	1	0
Din Kült. ve Ahl. Bil.	0	0	0	0
İbadet yükümlülüğü ile ilgili bazı kavramları sınıflandırır.	1	1	0	100
İsim ve sıfatlarının yansımalarıyla Allah'ı tanıır.	1	1	0	100
İslam düşüncesinde itikadi ve siyasi yorumları genel özelliklerine göre sınıflandırır.	1	0	0	0

	Soru	Doğru	Yanlış	Boş	Net	Başarı			
Fizik	7	1	4	2	0,00	% 0			
Kimya	7	2	3	2	1,25	% 18			
Biyoloji	6	2	1	3	1,75	% 29			
TYT Fen	20	5	8	7	3,00	% 15			
Cevap Anahtarı	B	EACCDECCDBAEEDAACBD							
Cevaplarınız		E	a	ecbe	Cb	b	E	d	CB

	S	D	Y	B%
Fizik	0	0	0	0
Kaldırma Kuvveti	1	0	1	0
Adezyon, Kohezyon, Yüzey Gerilimi ve Kılcalılık	1	1	0	100
Kütle, Hacim ve Özkütle	1	0	0	0
Elektrik Devreleri	1	0	1	0
Newton'un Hareket Yasaları	1	0	1	0
Yay Dalgaları	1	0	1	0
Işığın Kırılması	1	0	0	0
Kimya	0	0	0	0
Simyadan Kimyaya	1	1	0	100
Atom Modelleri	1	0	1	0
Güçlü Etkileşimler / Kovalent Bağ	1	0	0	0
Sıvılar	1	0	1	0
Kimyasal Hesaplamalar / Sınırlayıcı Bileşen Hesaplamaları	1	0	0	0
Koligatif Özellikler	1	1	0	100
Asitler ve Bazlar	1	0	1	0
Biyoloji	0	0	0	0
Canlıların yapısını oluşturan organik ve inorganik bileşikleri açıklar.	1	0	1	0
Canlıların sınıflandırılmasında kullanılan kategorileri ve bu kategoriler arasındaki hiyerarşiyi örneklerle açıklar.	1	1	0	100
Hücre sel yapıları ve görevlerini açıklar.	1	0	0	0
Mayozu açıklar.	1	0	0	0
Kalıtımın genel esaslarını açıklar.	1	0	0	0
Canlılardaki beslenme şekillerini örneklerle açıklar.	1	1	0	100

HIZ VE RENK TYT 3



390,148

%

1,25

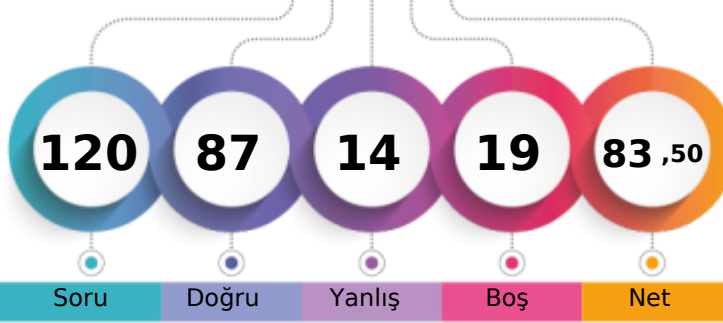
MANİSA / YUNUSEMRE
KEP AKADEMİ-M - 17002
NİLGÜN ALPTEKİN

1. Öğrenci

Sizin yeriniz
(64.)

Sonuncu Öğrenci

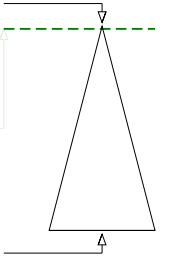

Soru

Doğru

Yanlış

Boş

Net

Şube

Kurum

İlçe

İl

Genel

Öğrenci Sıra No

2

20

39

39

64

% 1,25

Sınava Katılan Öğrenci Sayısı

65

370

887

1034

5137

	Soru	Doğru	Yanlış	Boş	Net	Başarı
TYT Türkçe	40	35	3	2	34,25	% 86
Cevap Anahtarı	B	DCDBACBEEADCCBDCBBDEDCBCAEDCDDCCDBAEDBD				
Cevaplarınız		DCDBACcEEADCCBDCBBDCBCAEDCDDCCDBA	cB			

	S	D	Y	B%
Türkçe	0	0	0	0
Metne Sözcük Yerleştirme	1	1	0	100
Söz Öbeklerinde Anlam	1	1	0	100
Sözcükler Arası Anlam İlişkileri	1	1	0	100
Cümleyi Yorumlama ve Açıklama	2	2	0	100
İki Cümleyi Birleştirme	1	1	0	100
Ses Bilgisi - Karma	1	1	0	100
Noktalama İşaretleri - Karma	1	0	1	0
Virgül	1	1	0	100
Bitişik ve Ayrı Yazılan Kelimeler	1	1	0	100
Yazım Kuralları - Karma	1	1	0	100
Cümlenin Öğeleri - Karma	1	1	0	100
İsim Tamlamaları	1	1	0	100
Ad Söyül Sözcükler - Karma	1	1	0	100
Çekim Ekleri ve Türleri	1	1	0	100
Düşünceyi Geliştirme Yolları	1	1	0	100
Paragrafta Anlatım Akışını Bozan Cümle	1	1	0	100
Paragrafı İkiye Ayırma	1	1	0	100
Paragrafa Cümle Yerleştirme	1	1	0	100
Paragrafa Ana Düşünce (Ana Fikir)	6	4	1	67
Paragrafta Yardımcı Düşünceler	13	11	1	85
Cümlelerden Paragraf Oluşturma	1	1	0	100
Paragrafın Karşılık Olduğu Soruyu Belirleme	1	1	0	100

	Soru	Doğru	Yanlış	Boş	Net	Başarı
Matematik-1	30	19	2	9	18,50	% 62
Geometri	10	6	1	3	5,75	% 58
TYT Matematik	40	25	3	12	24,25	% 61
Cevap Anahtarı	B	DDDBDCCBCCAEEAEEDBDEBDCECEABEDAECACADE				
Cevaplarınız		D BDBDC BC AE AEEE D dB ECE cEDA CeC E				

	S	D	Y	B%
Matematik-1	0	0	0	0
Sayı Kümeleri	2	2	0	100
Birinci dereceden bir bilinmeyenli denklem ve eşitsizliklerin çözüm kümelerini bulur.	2	2	0	100
Sayı kümelerini birbiriyle ilişkilendirir.	4	2	0	50
Köklü ifadeleri içeren denklemleri çözer.	1	1	0	100
Üslü İfadeler ve Denklemler	1	1	0	100
Gerçek hayatta periyodik olarak tekrar eden durumları içeren problemleri çözer.	1	1	0	100
Denklemler ve eşitsizlikler ile ilgili problemler çözer.	11	7	1	64
Merkezi Eğilim ve Yayılım Ölçüleri	1	0	0	0
Kümelerde birleşim, kesişim, fark, tümele işlemleri yardımıyla problemler çözer.	2	1	0	50
Fonksiyonlarla ilgili problemler çözer.	1	1	0	100
Gerçek hayat durumlarından doğrusal fonksiyonlarla ifade edilebilenlerin grafik gösterimlerini yapar.	1	0	0	0
Polinomlarla toplama, çıkarma, çarpma ve bölme işlemlerini yapar.	1	1	0	100
n çeşit nesne ile oluşturulabilecek r li dizilişlerin (permütasyonların) kaç farklı şekilde yapılabileceğini hesaplar.	1	0	1	0
Olasılık kavramı ile ilgili uygulamalar yapar.	1	0	0	0
Geometri	0	0	0	0
Dik Üçgen ve Trigonometri	1	1	0	100
İki üçgenin eş olması için gerekli olan asgari koşulları değerlendirir.	1	1	0	100
Üçgenin açısı özellikleri ile ilgili işlemler yapar.	1	0	0	0
İki üçgenin benzer olması için gerekli olan asgari koşulları değerlendirir.	1	1	0	100
Özel dörtgenlerin açısı, kenar, köşegen ve alan özelliklerini açıklayarak problemler çözer.	4	3	1	75

	Soru	Doğru	Yanlış	Boş	Net	Başarı
Tarih-1	5	3	1	1	2,75	% 55
Coğrafya-1	5	3	1	1	2,75	% 55
Felsefe	5	4	1	0	3,75	% 75
Din Kült. ve Ahl. Bil.	5	5	0	0	5,00	% 100
Felsefe (Seçmeli)	5	0	0	5	0,00	% 0
TYT Sosyal	20	15	3	2	14,25	% 71
Cevap Anahtarı	B	ADDBEDBEEBCCDEABDEACBCDCE				
Cevaplarınız		ADeB dEEBCCcEABDEAC				

	S	D	Y	B%
Tarih-1	0	0	0	0
İlk Çağ'da Başlıca Medeniyet Havzaları	1	0	1	0
İslamiyet'in Türk Devlet ve Toplum Yapısına Etkisi	1	1	0	100
Timar Sistemi	1	0	0	0
Osmanlı Devleti'nde Demokratikleşme Hareketleri	1	1	0	100
Siyasi Alandaki İnkılaplar	1	1	0	100
Coğrafya-1	0	0	0	0
Afetlerin oluşum nedenlerini ve özelliklerini açıklar.	1	0	1	0
Türkiye'deki göçleri sebep ve sonuçları açısından değerlendirir.	1	1	0	100
Jeolojik zamanların özelliklerini tektonik olaylarla ilişkilendirerek açıklar.	1	0	0	0
Harita kullanarak çeşitli coğrafi kriterlerle belirlenmiş bölgelerde bulunan ülkeleri sınıflandırır.	1	1	0	100
Türkiye'de görülen iklim tiplerinin özellikleri hakkında çıkarımlarda bulunur.	1	1	0	100
Felsefe	0	0	0	0
Siyaset felsefesinin konusunu ve problemlerini açıklar.	1	1	0	100
Felsefenin anlamını açıklar.	1	1	0	100
Felsefi düşüncenin özelliklerini açıklar.	1	1	0	100
Felsefi bir görüşü veya argümanı sorgular.	1	1	0	100
Varlık felsefesinin konusunu ve problemlerini açıklar.	1	0	1	0
Din Kült. ve Ahl. Bil.	0	0	0	0
İbadet yükümlülüğü ile ilgili bazı kavramları sınıflandırır.	1	1	0	100
İsim ve sıfatlarının yansımalarıyla Allah'ı tanıır.	1	1	0	100
İslam düşüncesinde itikadi ve siyasi yorumları genel özelliklerine göre sınıflandırır.	1	1	0	100

	Soru	Doğru	Yanlış	Boş	Net	Başarı
Fizik	7	5	1	1	4,75	% 68
Kimya	7	6	0	1	6,00	% 86
Biyoloji	6	1	4	1	0,00	% 0
TYT Fen	20	12	5	3	10,75	% 54
Cevap Anahtarı	B	EACCDECCDBAEEADAACBD				
Cevaplarınız		EAC DEECCDBA Eedca D				

	S	D	Y	B%
Fizik	0	0	0	0
Kaldırma Kuvveti	1	1	0	100
Adezyon, Kohezyon, Yüzey Gerilimi ve Kılçallık	1	1	0	100
Kütle, Hacim ve Özkütle	1	1	0	100
Elektrik Devreleri	1	1	0	100
Newton'un Hareket Yasaları	1	0	1	0
Yay Dalgaları	1	1	0	100
Işığın Kırılması	1	0	0	0
Kimya	0	0	0	0
Simyadan Kimyaya	1	1	0	100
Atom Modelleri	1	1	0	100
Güçlü Etkileşimler / Kovalent Bağ	1	1	0	100
Sıvılar	1	1	0	100
Kimyasal Hesaplamalar / Sınırlayıcı Bileşen Hesaplamaları	1	0	0	0
Koligatif Özellikler	1	1	0	100
Asitler ve Bazlar	1	1	0	100
Biyoloji	0	0	0	0
Canlıların yapısını oluşturan organik ve inorganik bileşikleri açıklar.	1	0	1	0
Canlıların sınıflandırılmasında kullanılan kategorileri ve bu kategoriler arasındaki hiyerarşiyi örneklerle açıklar.	1	0	1	0
Hücre sel yapıları ve görevlerini açıklar.	1	0	1	0
Mayozu açıklar.	1	0	1	0
Kalıtımın genel esaslarını açıklar.	1	1	0	100
Canlılardaki beslenme şekillerini örneklerle açıklar.	1	0	0	0

HIZ VE RENK TYT 3



318,575 % 14,23

MANİSA / YUNUSEMRE
KEP AKADEMİ

-M - 13029
ÖZGENUR MENTEŞ

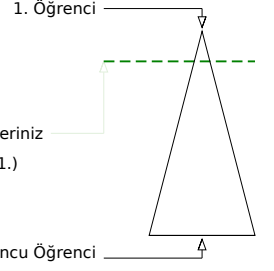

Soru Doğru Yanlış Boş Net

Şube Kurum İlçe İl Genel

Öğrenci Sıra No 24 128 274 293 731 % 14,23

Sınava Katılan Öğrenci Sayısı 65 370 887 1034 5137

	Soru	Doğru	Yanlış	Boş	Net	Başarı
TYT Türkçe	40	32	4	4	31,00	% 78
Cevap Anahtarı	A DBDCCAEBAECEBDCBCCBCEDEBCEACDCDEBDCDDBA					
Cevaplarınız	DBDCCA BAE c D CCDaBCEDEBCEACaCDEBDCaDBA					

	S	D	Y	B%
Türkçe	0	0	0	0
Metne Sözcük Yerleştirme	1	1	0	100
Söz Öbeklerinde Anlam	1	1	0	100
Sözcükler Arası Anlam İlişkileri	1	1	0	100
Cümleyi Yorumlama ve Açıklama	2	2	0	100
İki Cümleyi Birleştirme	1	1	0	100
Ses Bilgisi - Karma	1	0	0	0
Noktalama İşaretleri - Karma	1	1	0	100
Virgül	1	1	0	100
Bitişik ve Ayrı Yazılan Kelimeler	1	1	0	100
Yazım Kuralları - Karma	1	0	0	0
Cümlenin Öğeleri - Karma	1	0	1	0
İsim Tamlamaları	1	0	0	0
Ad Sözlü Sözcükler - Karma	1	1	0	100
Çekim Ekleri ve Türleri	1	0	0	0
Düşünceyi Geliştirme Yolları	1	1	0	100
Paragrafta Anlatım Akışını Bozan Cümle	1	1	0	100
Paragrafı İkiye Ayırma	1	1	0	100
Paragrafa Cümle Yerleştirme	1	0	1	0
Paragrafa Ana Düşünce (Ana Fikir)	6	6	0	100
Paragrafta Yardımcı Düşünceler	13	11	2	85
Cümlelerden Paragraf Oluşturma	1	1	0	100
Paragrafın Karşılık Olduğu Soruyu Belirleme	1	1	0	100

	Soru	Doğru	Yanlış	Boş	Net	Başarı
Matematik-1	30	9	4	17	8,00	% 27
Geometri	10	0	0	10	0,00	% 0
TYT Matematik	40	9	4	27	8,00	% 20
Cevap Anahtarı	A BDDDCBDBCCAECEEEABEEDEDEBDEECCBADEEACCAEAD					
Cevaplarınız	BDcDCaBbd eE E A					

	S	D	Y	B%
Matematik-1	0	0	0	0
Sayı Kümeleri	2	2	0	100
Birinci dereceden bir bilinmeyenli denklem ve eşitsizliklerin çözüm kümelerini bulur.	2	2	0	100
Sayı kümelerini birbiriyle ilişkilendirir.	4	1	2	25
Kökü ifadeleri içeren denklemleri çözer.	1	0	1	0
Üslü İfadeler ve Denklemler	1	1	0	100
Gerçek hayatta periyodik olarak tekrar eden durumları içeren problemleri çözer.	1	0	1	0
Denklemler ve eşitsizlikler ile ilgili problemler çözer.	11	3	0	27
Merkezî Eğilim ve Yayılım Ölçüleri	1	0	0	0
Kümelerde birleşim, kesişim, fark, tümeleme işlemleri yardımıyla problemler çözer.	2	0	0	0
Fonksiyonlarla ilgili problemler çözer.	1	0	0	0
Gerçek hayat durumlarından doğrusal fonksiyonlarla ifade edilebilenlerin grafik gösterimlerini yapar.	1	0	0	0
Polinomlarla toplama, çıkarma, çarpma ve bölme işlemlerini yapar.	1	0	0	0
n çeşit nesne ile oluşturulabilecek r li dizilişlerin (permütasyonların) kaç farklı şekilde yapılabileceğini hesaplar.	1	0	0	0
Olasılık kavramı ile ilgili uygulamalar yapar.	1	0	0	0
Geometri	0	0	0	0
Dik Üçgen ve Trigonometri	1	0	0	0
İki üçgenin eş olması için gerekli olan asgari koşulları değerlendirir.	1	0	0	0
Üçgenin açılı özellikleri ile ilgili işlemler yapar.	1	0	0	0
İki üçgenin benzer olması için gerekli olan asgari koşulları değerlendirir.	1	0	0	0
Özel dörtgenlerin açılı kenar, köşegen ve alan özelliklerini açıklayarak problemler çözer.	4	0	0	0

	Soru	Doğru	Yanlış	Boş	Net	Başarı
Tarih-1	5	5	0	0	5,00	% 100
Coğrafya-1	5	4	0	1	4,00	% 80
Felsefe	5	4	1	0	3,75	% 75
Din Kült. ve Ahl. Bil.	5	4	0	1	4,00	% 80
Felsefe (Seçmeli)	5	0	0	5	0,00	% 0
TYT Sosyal	20	17	1	2	16,75	% 84
Cevap Anahtarı	A DAEDBBEBEBEACDABDECEBCD					
Cevaplarınız	DAEDBBE BEBEACeAc DE					

	S	D	Y	B%
Tarih-1	0	0	0	0
İlk Çağ'da Başlıca Medeniyet Havzaları	1	1	0	100
İslamiyet'in Türk Devlet ve Toplum Yapısına Etkisi	1	1	0	100
Timar Sistemi	1	1	0	100
Osmanlı Devleti'nde Demokratikleşme Hareketleri	1	1	0	100
Siyasi Alandaki İnkılaplar	1	1	0	100
Coğrafya-1	0	0	0	0
Afetlerin oluşum nedenlerini ve özelliklerini açıklar.	1	1	0	100
Türkiye'deki göçleri sebep ve sonuçları açısından değerlendirir.	1	1	0	100
Jeolojik zamanların özelliklerini tektonik olaylarla ilişkilendirerek açıklar.	1	0	0	0
Harita kullanarak çeşitli coğrafi kriterlerle belirlenmiş bölgelerde bulunan ülkeleri sınıflandırır.	1	1	0	100
Türkiye'de görülen iklim tiplerinin özellikleri hakkında çıkarımlarda bulunur.	1	1	0	100
Felsefe	0	0	0	0
Siyaset felsefesinin konusunu ve problemlerini açıklar.	1	1	0	100
Felsefenin anlamını açıklar.	1	1	0	100
Felsefi düşüncenin özelliklerini açıklar.	1	1	0	100
Felsefi bir görüşü veya argümanı sorgular.	1	1	0	100
Varlık felsefesinin konusunu ve problemlerini açıklar.	1	0	1	0
Din Kült. ve Ahl. Bil.	0	0	0	0
İbadet yükümlülüğü ile ilgili bazı kavramları sınıflandırır.	1	1	0	100
İsim ve sıfatlarının yansımalarıyla Allah'ı tanıır.	1	1	0	100
İslam düşüncesinde itikadi ve siyasi yorumları genel özelliklerine göre sınıflandırır.	1	0	0	0

	Soru	Doğru	Yanlış	Boş	Net	Başarı
Fizik	7	2	2	3	1,50	% 21
Kimya	7	3	1	3	2,75	% 39
Biyoloji	6	0	1	5	-0,25	% 0
TYT Fen	20	5	4	11	4,00	% 20
Cevap Anahtarı	A CEAECDCCBDEEAAACDADB					
Cevaplarınız	EbbC CCB c e					

	S	D	Y	B%
Fizik	0	0	0	0
Kaldırma Kuvveti	1	0	0	0
Adezyon, Kohezyon, Yüzey Gerilimi ve Kılçallık	1	1	0	100
Kütle, Hacim ve Özkütle	1	0	1	0
Elektrik Devreleri	1	0	1	0
Newton'un Hareket Yasaları	1	1	0	100
Yay Dalgaları	1	0	0	0
Işığın Kırılması	1	0	0	0
Kimya	0	0	0	0
Simyadan Kimyaya	1	1	0	100
Atom Modelleri	1	1	0	100
Güçlü Etkileşimler / Kovalent Bağ	1	1	0	100
Sıvılar	1	0	0	0
Kimyasal Hesaplamalar / Sınırlayıcı Bileşen Hesaplamaları	1	0	0	0
Koligatif Özellikler	1	0	1	0
Asitler ve Bazlar	1	0	0	0
Biyoloji	0	0	0	0
Canlıların yapısını oluşturan organik ve inorganik bileşikleri açıklar.	1	0	1	0
Canlıların sınıflandırılmasında kullanılan kategorileri ve bu kategoriler arasındaki hiyerarşiyi örneklerle açıklar.	1	0	0	0
Hücre sel yapıları ve görevlerini açıklar.	1	0	0	0
Mayozu açıklar.	1	0	0	0
Kalıtımın genel esaslarını açıklar.	1	0	0	0
Canlılardaki beslenme şekillerini örneklerle açıklar.	1	0	0	0

HIZ VE RENK TYT 3



230,133 % 77,79

MANİSA / YUNUSEMRE
KEP AKADEMİ

-M - 13150
RABİA TURAN

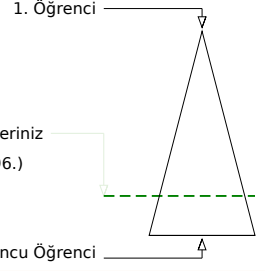
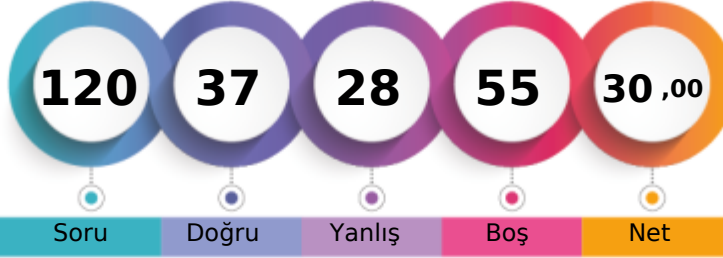

	Şube	Kurum	İlçe	İl	Genel
Öğrenci Sıra No	59	321	747	853	3996
Sınava Katılan Öğrenci Sayısı	65	370	887	1034	5137

	Soru	Doğru	Yanlış	Boş	Net	Başarı
TYT Türkçe	40	22	13	5	18,75	% 47
Cevap Anahtarı	B	DCDBACBEEADCCBDCBBDEDCBCAEDCDDCCBDAEBD				
Cevaplarınız		DCcBACBdEAeCa	baB	cEDCdeAEDCeCC	DdADce	

	S	D	Y	B%
Türkçe	0	0	0	0
Metne Sözcük Yerleştirme	1	0	1	0
Söz Öbeklerinde Anlam	1	1	0	100
Sözcükler Arası Anlam İlişkileri	1	1	0	100
Cümleyi Yorumlama ve Açıklama	2	2	0	100
İki Cümleyi Birleştirme	1	1	0	100
Ses Bilgisi - Karma	1	0	1	0
Noktalama İşaretleri - Karma	1	1	0	100
Virgül	1	1	0	100
Bitişik ve Ayrı Yazılan Kelimeler	1	1	0	100
Yazım Kuralları - Karma	1	1	0	100
Cümlenin Öğeleri - Karma	1	0	1	0
İsim Tamlamaları	1	0	0	0
Ad Sözcükler - Karma	1	0	0	0
Çekim Ekleri ve Türleri	1	0	1	0
Düşünceyi Geliştirme Yolları	1	0	1	0
Paragrafta Anlatım Akışını Bozan Cümle	1	0	1	0
Paragrafı İkiye Ayırma	1	0	1	0
Paragrafa Cümle Yerleştirme	1	1	0	100
Paragrafa Ana Düşünce (Ana Fikir)	6	3	2	50
Paragrafta Yardımcı Düşünceler	13	7	4	54
Cümlelerden Paragraf Oluşturma	1	1	0	100
Paragrafın Karşılık Olduğu Soruyu Belirleme	1	1	0	100

	Soru	Doğru	Yanlış	Boş	Net	Başarı
Matematik-1	30	5	6	19	3,50	% 12
Geometri	10	0	0	10	0,00	% 0
TYT Matematik	40	5	6	29	3,50	% 9
Cevap Anahtarı	B	DDDBDCCBCCAEEAEEDDBDEBDCECEABEDAECACADE				
Cevaplarınız		beB	Ce d b	E D	E c	

	S	D	Y	B%
Matematik-1	0	0	0	0
Sayı Kümeleri	2	1	0	50
Birinci dereceden bir bilinmeyenli denklem ve eşitsizliklerin çözüm kümelerini bulur.	2	1	1	50
Sayı kümelerini birbiriyle ilişkilendirir.	4	0	2	0
Köklü ifadeleri içeren denklemleri çözer.	1	0	0	0
Üslü İfadeler ve Denklemler	1	0	0	0
Gerçek hayatta periyodik olarak tekrar eden durumları içeren problemleri çözer.	1	0	1	0
Denklemler ve eşitsizlikler ile ilgili problemler çözer.	11	2	1	18
Merkezi Eğilim ve Yayılım Ölçüleri	1	0	0	0
Kümelerde birleşim, kesişim, fark, tümele işlemleri yardımıyla problemler çözer.	2	0	0	50
Fonksiyonlarla ilgili problemler çözer.	1	0	0	0
Gerçek hayat durumlarından doğrusal fonksiyonlarla ifade edilebilenlerin grafik gösterimlerini yapar.	1	0	0	0
Polinomlarla toplama, çıkarma, çarpma ve bölme işlemlerini yapar.	1	0	0	0
n çeşit nesne ile oluşturulabilecek r li dizilişlerin (permütasyonların) kaç farklı şekilde yapılabileceğini hesaplar.	1	0	1	0
Olasılık kavramı ile ilgili uygulamalar yapar.	1	0	0	0
Geometri	0	0	0	0
Dik Üçgen ve Trigonometri	1	0	0	0
İki üçgenin eş olması için gerekli olan asgari koşulları değerlendirir.	1	0	0	0
Üçgenin açılı özellikleri ile ilgili işlemler yapar.	1	0	0	0
İki üçgenin benzer olması için gerekli olan asgari koşulları değerlendirir.	1	0	0	0
Özel dörtgenlerin açılı kenar, köşegen ve alan özelliklerini açıklayarak problemler çözer.	4	0	0	0

	Soru	Doğru	Yanlış	Boş	Net	Başarı
Tarih-1	5	1	2	2	0,50	% 10
Coğrafya-1	5	0	0	5	0,00	% 0
Felsefe	5	4	0	1	4,00	% 80
Din Kült. ve Ahl. Bil.	5	4	0	1	4,00	% 80
Felsefe (Seçmeli)	5	0	0	5	0,00	% 0
TYT Sosyal	20	9	2	9	8,50	% 43
Cevap Anahtarı	B	ADDBEDBEEBBCDEABDEACBCDCE				
Cevaplarınız		e e E	BC EA DEAC			

	S	D	Y	B%
Tarih-1	0	0	0	0
İlk Çağ'da Başlıca Medeniyet Havzaları	1	0	1	0
İslamiyet'in Türk Devlet ve Toplum Yapısına Etkisi	1	0	1	0
Timar Sistemi	1	1	0	100
Osmanlı Devleti'nde Demokratikleşme Hareketleri	1	0	0	0
Siyasi Alandaki İnkılaplar	1	0	0	0
Coğrafya-1	0	0	0	0
Afetlerin oluşum nedenlerini ve özelliklerini açıklar.	1	0	0	0
Türkiye'deki göçleri sebep ve sonuçları açısından değerlendirir.	1	0	0	0
Jeolojik zamanların özelliklerini tektonik olaylarla ilişkilendirerek açıklar.	1	0	0	0
Harita kullanarak çeşitli coğrafi kriterlerle belirlenmiş bölgelerde bulunan ülkeleri sınıflandırır.	1	0	0	0
Türkiye'de görülen iklim tiplerinin özellikleri hakkında çıkarımlarda bulunur.	1	0	0	0
Felsefe	0	0	0	0
Siyaset felsefesinin konusunu ve problemlerini açıklar.	1	1	0	100
Felsefenin anlamını açıklar.	1	1	0	100
Felsefi düşüncenin özelliklerini açıklar.	1	1	0	100
Felsefi bir görüşü veya argümanı sorgular.	1	1	0	100
Varlık felsefesinin konusunu ve problemlerini açıklar.	1	0	0	0
Din Kült. ve Ahl. Bil.	0	0	0	0
İbadet yükümlülüğü ile ilgili bazı kavramları sınıflandırır.	1	1	0	100
İsim ve sıfatlarının yansımalarıyla Allah'ı tanıır.	1	1	0	100
İslam düşüncesinde itikadi ve siyasi yorumları genel özelliklerine göre sınıflandırır.	1	0	0	0

	Soru	Doğru	Yanlış	Boş	Net	Başarı
Fizik	7	0	2	5	-0,50	% 0
Kimya	7	1	0	6	1,00	% 14
Biyoloji	6	0	5	1	-1,25	% 0
TYT Fen	20	1	7	12	-0,75	% 0
Cevap Anahtarı	B	EACCDECCDBAEEDAACBD				
Cevaplarınız		d	b C	acea a		

	S	D	Y	B%
Fizik	0	0	0	0
Kaldırma Kuvveti	1	0	0	0
Adezyon, Kohezyon, Yüzey Gerilimi ve Kılçallık	1	0	1	0
Kütle, Hacim ve Özkütle	1	0	0	0
Elektrik Devreleri	1	0	1	0
Newton'un Hareket Yasaları	1	0	0	0
Yay Dalgaları	1	0	0	0
Işığın Kırılması	1	0	0	0
Kimya	0	0	0	0
Simyadan Kimyaya	1	1	0	100
Atom Modelleri	1	0	0	0
Güçlü Etkileşimler / Kovalent Bağ	1	0	0	0
Sıvılar	1	0	0	0
Kimyasal Hesaplamalar / Sınırlayıcı Bileşen Hesaplamaları	1	0	0	0
Koligatif Özellikler	1	0	0	0
Asitler ve Bazlar	1	0	0	0
Biyoloji	0	0	0	0
Canlıların yapısını oluşturan organik ve inorganik bileşikleri açıklar.	1	0	1	0
Canlıların sınıflandırılmasında kullanılan kategorileri ve bu kategoriler arasındaki hiyerarşiyi örneklerle açıklar.	1	0	1	0
Hücre sel yapıları ve görevlerini açıklar.	1	0	1	0
Mayozu açıklar.	1	0	1	0
Kalıtımın genel esaslarını açıklar.	1	0	1	0
Canlılardaki beslenme şekillerini örneklerle açıklar.	1	0	0	0

HIZ VE RENK TYT 3

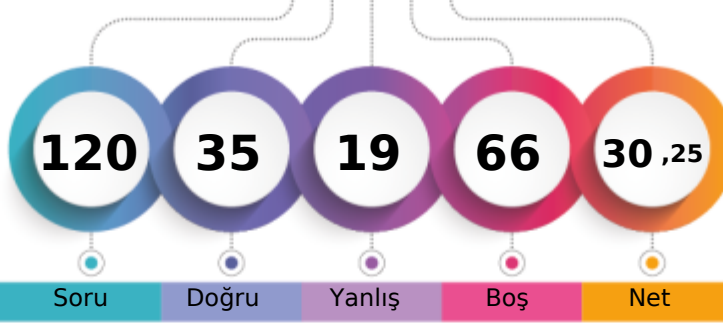

231,300 % 77,17

MANİSA / YUNUSEMRE
KEP AKADEMİ-M - 13157
RECEP İZİDOĞRU

1. Öğrenci

Sizin yeriniz
(3964.)

Sonuncu Öğrenci

Genel
3964 % 77,17

	Şube	Kurum	İlçe	İl	Genel
Öğrenci Sıra No	58	320	744	849	3964 % 77,17
Sınava Katılan Öğrenci Sayısı	65	370	887	1034	5137

	Soru	Doğru	Yanlış	Boş	Net	Başarı
TYT Türkçe	40	18	10	12	15,50	% 39
Cevap Anahtarı	B	DCDBACBEEADCCBDCBBDEDCBCAEDCCDCBAEEDB				
Cevaplarınız		cCDBACc EA C caCBBcdCcd AaDCeCC D				

	S	D	Y	B%
Türkçe	0	0	0	0
Metne Sözcük Yerleştirme	1	1	0	100
Söz Öbeklerinde Anlam	1	1	0	100
Sözcükler Arası Anlam İlişkileri	1	0	1	0
Cümleyi Yorumlama ve Açıklama	2	2	0	100
İki Cümleyi Birleştirme	1	1	0	100
Ses Bilgisi - Karma	1	0	0	0
Noktalama İşaretleri - Karma	1	0	1	0
Virgül	1	1	0	100
Bitişik ve Ayrı Yazılan Kelimeler	1	1	0	100
Yazım Kuralları - Karma	1	1	0	100
Cümlenin Öğeleri - Karma	1	0	0	0
İsim Tamlamaları	1	0	0	0
Ad Sözcükler - Karma	1	0	1	0
Çekim Ekleri ve Türleri	1	0	0	0
Düşünceyi Geliştirme Yolları	1	1	0	100
Paragrafta Anlatım Akışını Bozan Cümle	1	0	1	0
Paragrafı İkiye Ayırma	1	0	1	0
Paragrafa Cümle Yerleştirme	1	1	0	100
Paragrafa Ana Düşünce (Ana Fikir)	6	2	2	33
Paragrafta Yardımcı Düşünceler	13	5	2	38
Cümlelerden Paragraf Oluşturma	1	0	1	0
Paragrafın Karşılık Olduğu Soruyu Belirleme	1	1	0	100

	Soru	Doğru	Yanlış	Boş	Net	Başarı
Matematik-1	30	10	5	15	8,75	% 29
Geometri	10	1	0	9	1,00	% 10
TYT Matematik	40	11	5	24	9,75	% 24
Cevap Anahtarı	B	DDDBDCCBCCAEEAEEDBDEBDCCEABEDAEACADE				
Cevaplarınız		beB B C dCA Ebe dB EC D				

	S	D	Y	B%
Matematik-1	0	0	0	0
Sayı Kümeleri	2	1	0	50
Birinci dereceden bir bilinmeyenli denklem ve eşitsizliklerin çözüm kümelerini bulur.	2	1	1	50
Sayı kümelerini birbiriyle ilişkilendirir.	4	1	1	25
Köklü ifadeleri içeren denklemleri çözer.	1	0	0	0
Üslü İfadeler ve Denklemler	1	1	0	100
Gerçek hayatta periyodik olarak tekrar eden durumları içeren problemleri çözer.	1	0	1	0
Denklemler ve eşitsizlikler ile ilgili problemler çözer.	11	5	1	45
Merkezi Eğilim ve Yayılım Ölçüleri	1	1	0	100
Kümelerde birleşim, kesişim, fark, tümele işlemleri yardımıyla problemler çözer.	2	0	0	0
Fonksiyonlarla ilgili problemler çözer.	1	0	1	0
Gerçek hayat durumlarından doğrusal fonksiyonlarla ifade edilebilenlerin grafik gösterimlerini yapar.	1	0	0	0
Polinomlarla toplama, çıkarma, çarpma ve bölme işlemlerini yapar.	1	0	0	0
n çeşit nesne ile oluşturulabilecek r li dizilişlerin (permütasyonların) kaç farklı şekilde yapılabileceğini hesaplar.	1	0	0	0
Olasılık kavramı ile ilgili uygulamalar yapar.	1	0	0	0
Geometri	0	0	0	0
Dik Üçgen ve Trigonometri	1	1	0	100
İki üçgenin eş olması için gerekli olan asgari koşulları değerlendirir.	1	0	0	0
Üçgenin açılı özellikleri ile ilgili işlemler yapar.	1	0	0	0
İki üçgenin benzer olması için gerekli olan asgari koşulları değerlendirir.	1	0	0	0
Özel dörtgenlerin açılı kenar, köşegen ve alan özelliklerini açıklayarak problemler çözer.	4	0	0	0

	Soru	Doğru	Yanlış	Boş	Net	Başarı
Tarih-1	5	0	0	5	0,00	% 0
Coğrafya-1	5	0	0	5	0,00	% 0
Felsefe	5	2	0	3	2,00	% 40
Din Kült. ve Ahl. Bil.	5	4	0	1	4,00	% 80
Felsefe (Seçmeli)	5	0	0	5	0,00	% 0
TYT Sosyal	20	6	0	14	6,00	% 30
Cevap Anahtarı	B	ADDBEDBEEBCCDEABDEACBCDCE				
Cevaplarınız		EA DEAC				

	S	D	Y	B%
Tarih-1	0	0	0	0
İlk Çağ'da Başlıca Medeniyet Havzaları	1	0	0	0
İslamiyet'in Türk Devlet ve Toplum Yapısına Etkisi	1	0	0	0
Timar Sistemi	1	0	0	0
Osmanlı Devleti'nde Demokratikleşme Hareketleri	1	0	0	0
Siyasi Alandaki İnkılaplar	1	0	0	0
Coğrafya-1	0	0	0	0
Afetlerin oluşum nedenlerini ve özelliklerini açıklar.	1	0	0	0
Türkiye'deki göçleri sebep ve sonuçları açısından değerlendirir.	1	0	0	0
Jeolojik zamanların özelliklerini tektonik olaylarla ilişkilendirerek açıklar.	1	0	0	0
Harita kullanarak çeşitli coğrafi kriterlerle belirlenmiş bölgelerde bulunan ülkeleri sınıflandırır.	1	0	0	0
Türkiye'de görülen iklim tiplerinin özellikleri hakkında çıkarımlarda bulunur.	1	0	0	0
Felsefe	0	0	0	0
Siyaset felsefesinin konusunu ve problemlerini açıklar.	1	0	0	0
Felsefenin anlamını açıklar.	1	1	0	100
Felsefi düşüncenin özelliklerini açıklar.	1	1	0	100
Felsefi bir görüşü veya argümanı sorgular.	1	0	0	0
Varlık felsefesinin konusunu ve problemlerini açıklar.	1	0	0	0
Din Kült. ve Ahl. Bil.	0	0	0	0
İbadet yükümlülüğü ile ilgili bazı kavramları sınıflandırır.	1	1	0	100
İsim ve sıfatlarının yansımalarıyla Allah'ı tanıır.	1	1	0	100
İslam düşüncesinde itikadi ve siyasi yorumları genel özelliklerine göre sınıflandırır.	1	0	0	0

	Soru	Doğru	Yanlış	Boş	Net	Başarı
Fizik	7	0	2	5	-0,50	% 0
Kimya	7	0	1	6	-0,25	% 0
Biyoloji	6	0	1	5	-0,25	% 0
TYT Fen	20	0	4	16	-1,00	% 0
Cevap Anahtarı	B	EACCDECCDBAEEDAACBD				
Cevaplarınız		bb b b				

	S	D	Y	B%
Fizik	0	0	0	0
Kaldırma Kuvveti	1	0	0	0
Adezyon, Kohezyon, Yüzey Gerilimi ve Kılçallık	1	0	0	0
Kütle, Hacim ve Özkütle	1	0	0	0
Elektrik Devreleri	1	0	1	0
Newton'un Hareket Yasaları	1	0	1	0
Yay Dalgaları	1	0	0	0
Işığın Kırılması	1	0	0	0
Kimya	0	0	0	0
Simyadan Kimyaya	1	0	1	0
Atom Modelleri	1	0	0	0
Güçlü Etkileşimler / Kovalent Bağ	1	0	0	0
Sıvılar	1	0	0	0
Kimyasal Hesaplamalar / Sınırlayıcı Bileşen Hesaplamaları	1	0	0	0
Koligatif Özellikler	1	0	0	0
Asitler ve Bazlar	1	0	0	0
Biyoloji	0	0	0	0
Canlıların yapısını oluşturan organik ve inorganik bileşikleri açıklar.	1	0	0	0
Canlıların sınıflandırılmasında kullanılan kategorileri ve bu kategoriler arasındaki hiyerarşiyi örneklerle açıklar.	1	0	0	0
Hücre sel yapıları ve görevlerini açıklar.	1	0	1	0
Mayozu açıklar.	1	0	0	0
Kalıtımın genel esaslarını açıklar.	1	0	0	0
Canlılardaki beslenme şekillerini örneklerle açıklar.	1	0	0	0

HIZ VE RENK TYT 3



366,028

%

3,21

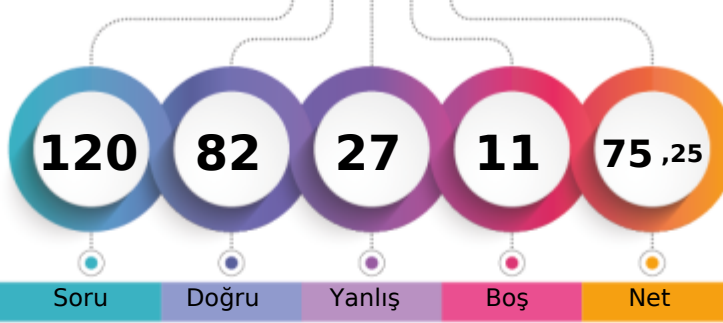
MANİSA / YUNUSEMRE
KEP AKADEMİ-M - 13112
RIZA CAN KAYNAK

1. Öğrenci

Sizin yeriniz
(165.)

Sonuncu Öğrenci

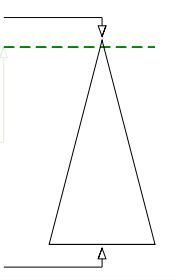

Soru

Doğru

Yanlış

Boş

Net

Şube

Kurum

İlçe

İl

Genel

Öğrenci Sıra No

4

40

82

85

165

% 3,21

Sınava Katılan Öğrenci Sayısı

65

370

887

1034

5137

	Soru	Doğru	Yanlış	Boş	Net	Başarı
TYT Türkçe	40	31	9	0	28,75	% 72
Cevap Anahtarı	B	DCDBACBEEADCCBDCBBDEDCBCAEDCDDCCBDAEEDB				
Cevaplarınız		DdDBACBEBAcCCBDDcBBDEDeedAEaCDCCDBAbEBD				

	S	D	Y	B%
Türkçe	0	0	0	0
Metne Sözcük Yerleştirme	1	1	0	100
Söz Öbeklerinde Anlam	1	1	0	100
Sözcükler Arası Anlam İlişkileri	1	1	0	100
Cümleyi Yorumlama ve Açıklama	2	1	1	50
İki Cümleyi Birleştirme	1	1	0	100
Ses Bilgisi - Karma	1	1	0	100
Noktalama İşaretleri - Karma	1	1	0	100
Virgül	1	1	0	100
Bitişik ve Ayrı Yazılan Kelimeler	1	0	1	0
Yazım Kuralları - Karma	1	1	0	100
Cümlenin Öğeleri - Karma	1	0	1	0
İsim Tamlamaları	1	1	0	100
Ad Söylü Sözcükler - Karma	1	1	0	100
Çekim Ekleri ve Türleri	1	1	0	100
Düşünceyi Geliştirme Yolları	1	1	0	100
Paragrafta Anlatım Akışını Bozan Cümle	1	0	1	0
Paragrafı İkiye Ayırma	1	1	0	100
Paragrafa Cümle Yerleştirme	1	1	0	100
Paragrafa Ana Düşünce (Ana Fikir)	6	4	2	67
Paragrafta Yardımcı Düşünceler	13	10	3	77
Cümlelerden Paragraf Oluşturma	1	1	0	100
Paragrafın Karşılık Olduğu Soruyu Belirleme	1	1	0	100

	Soru	Doğru	Yanlış	Boş	Net	Başarı
Matematik-1	30	17	7	6	15,25	% 51
Geometri	10	5	1	4	4,75	% 48
TYT Matematik	40	22	8	10	20,00	% 50
Cevap Anahtarı	B	DDBDBCCBCCAEEAEEDDBDEBDCECEABEDAEACADE				
Cevaplarınız		DDBDB CC deAd AEEEEdbdB EC AdEDAEd C				

	S	D	Y	B%
Matematik-1	0	0	0	0
Sayı Kümeleri	2	1	0	50
Birinci dereceden bir bilinmeyenli denklem ve eşitsizliklerin çözüm kümelerini bulur.	2	2	0	100
Sayı kümelerini birbiriyle ilişkilendirir.	4	3	0	75
Kökü ifadeleri içeren denklemleri çözer.	1	1	0	100
Üslü İfadeler ve Denklemler	1	1	0	100
Gerçek hayatta periyodik olarak tekrar eden durumları içeren problemleri çözer.	1	0	1	0
Denklemler ve eşitsizlikler ile ilgili problemler çözer.	11	6	3	55
Merkezi Eğilim ve Yayılım Ölçüleri	1	0	1	0
Kümelerde birleşim, kesişim, fark, tümele işlemleri yardımıyla problemler çözer.	2	1	1	50
Fonksiyonlarla ilgili problemler çözer.	1	1	0	100
Gerçek hayat durumlarından doğrusal fonksiyonlarla ifade edilebilenlerin grafik gösterimlerini yapar.	1	0	0	0
Polinomlarla toplama, çıkarma, çarpma ve bölme işlemlerini yapar.	1	0	0	0
n çeşit nesne ile oluşturulabilecek r li dizilişlerin (permütasyonların) kaç farklı şekilde yapılabileceğini hesaplar.	1	0	1	0
Olasılık kavramı ile ilgili uygulamalar yapar.	1	1	0	100
Geometri	0	0	0	0
Dik Üçgen ve Trigonometri	1	1	0	100
İki üçgenin eş olması için gerekli olan asgari koşulları değerlendirir.	1	1	0	100
Üçgenin açılı özellikleri ile ilgili işlemler yapar.	1	1	0	100
İki üçgenin benzer olması için gerekli olan asgari koşulları değerlendirir.	1	1	0	100
Özel dörtgenlerin açılı kenar, köşegen ve alan özelliklerini açıklayarak problemler çözer.	4	1	1	25

	Soru	Doğru	Yanlış	Boş	Net	Başarı
Tarih-1	5	3	2	0	2,50	% 50
Coğrafya-1	5	5	0	0	5,00	% 100
Felsefe	5	4	1	0	3,75	% 75
Din Kült. ve Ahl. Bil.	5	3	2	0	2,50	% 50
Felsefe (Seçmeli)	5	0	0	5	0,00	% 0
TYT Sosyal	20	15	5	0	13,75	% 69
Cevap Anahtarı	B	ADDBEDBEEBCCDEABDEACBCDCE				
Cevaplarınız		ADeBdDBEEBCCeEAdDdAC				

	S	D	Y	B%
Tarih-1	0	0	0	0
İlk Çağ'da Başlıca Medeniyet Havzaları	1	0	1	0
İslamiyet'in Türk Devlet ve Toplum Yapısına Etkisi	1	1	0	100
Timar Sistemi	1	0	1	0
Osmanlı Devleti'nde Demokratikleşme Hareketleri	1	1	0	100
Siyasi Alandaki İnkılaplar	1	1	0	100
Coğrafya-1	0	0	0	0
Afetlerin oluşum nedenlerini ve özelliklerini açıklar.	1	1	0	100
Türkiye'deki göçleri sebep ve sonuçları açısından değerlendirir.	1	1	0	100
Jeolojik zamanların özelliklerini tektonik olaylarla ilişkilendirerek açıklar.	1	1	0	100
Harita kullanarak çeşitli coğrafi kriterlerle belirlenmiş bölgelerde bulunan ülkeleri sınıflandırır.	1	1	0	100
Türkiye'de görülen iklim tiplerinin özellikleri hakkında çıkarımlarda bulunur.	1	1	0	100
Felsefe	0	0	0	0
Siyaset felsefesinin konusunu ve problemlerini açıklar.	1	1	0	100
Felsefenin anlamını açıklar.	1	1	0	100
Felsefi düşüncenin özelliklerini açıklar.	1	1	0	100
Felsefi bir görüşü veya argümanı sorgular.	1	1	0	100
Varlık felsefesinin konusunu ve problemlerini açıklar.	1	0	1	0
Din Kült. ve Ahl. Bil.	0	0	0	0
İbadet yükümlülüğü ile ilgili bazı kavramları sınıflandırır.	1	1	0	100
İsim ve sıfatlarının yansımalarıyla Allah'ı tanıır.	1	1	0	100
İslam düşüncesinde itikadi ve siyasi yorumları genel özelliklerine göre sınıflandırır.	1	0	1	0

	Soru	Doğru	Yanlış	Boş	Net	Başarı
Fizik	7	5	1	1	4,75	% 68
Kimya	7	5	2	0	4,50	% 64
Biyoloji	6	4	2	0	3,50	% 58
TYT Fen	20	14	5	1	12,75	% 64
Cevap Anahtarı	B	EACCDECCDBAEEDAACBD				
Cevaplarınız		dAC DECCDBbbEeAbCBD				

	S	D	Y	B%
Fizik	0	0	0	0
Kaldırma Kuvveti	1	1	0	100
Adezyon, Kohezyon, Yüzey Gerilimi ve Kılcalılık	1	0	1	0
Kütle, Hacim ve Özkütle	1	1	0	100
Elektrik Devreleri	1	1	0	100
Newton'un Hareket Yasaları	1	1	0	100
Yay Dalgaları	1	1	0	100
Işığın Kırılması	1	0	0	0
Kimya	0	0	0	0
Simyadan Kimyaya	1	1	0	100
Atom Modelleri	1	1	0	100
Güçlü Etkileşimler / Kovalent Bağ	1	1	0	100
Sıvılar	1	1	0	100
Kimyasal Hesaplamalar / Sınırlayıcı Bileşen Hesaplamaları	1	0	1	0
Koligatif Özellikler	1	1	0	100
Asitler ve Bazlar	1	0	1	0
Biyoloji	0	0	0	0
Canlıların yapısını oluşturan organik ve inorganik bileşikleri açıklar.	1	1	0	100
Canlıların sınıflandırılmasında kullanılan kategorileri ve bu kategoriler arasındaki hiyerarşiyi örneklerle açıklar.	1	1	0	100
Hücre sel yapıları ve görevlerini açıklar.	1	0	1	0
Mayozu açıklar.	1	0	1	0
Kalıtımın genel esaslarını açıklar.	1	1	0	100
Canlılardaki beslenme şekillerini örneklerle açıklar.	1	1	0	100

HIZ VE RENK TYT 3



321,723 % 12,89

MANİSA / YUNUSEMRE
KEP AKADEMİ

-M - 13032
SAMET FURKAN TOSUN

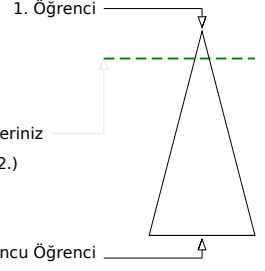
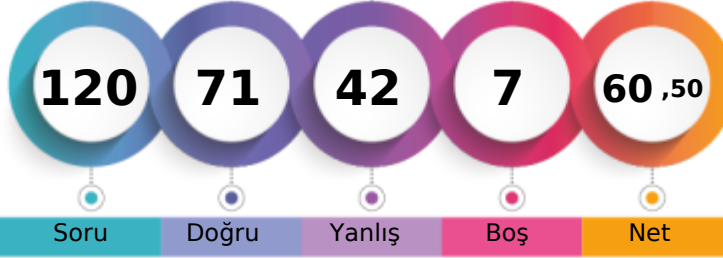

	Şube	Kurum	İlçe	İl	Genel
Öğrenci Sıra No	22	121	255	269	662 % 12,89
Sınava Katılan Öğrenci Sayısı	65	370	887	1034	5137

	Soru	Doğru	Yanlış	Boş	Net	Başarı
TYT Türkçe	40	27	13	0	23,75	% 59
Cevap Anahtarı	A DBDCCAEBAECDDBCCDBBCEDEBEACDCDEBDCDDDBA					
Cevaplarınız	DBDCCcEaAbbDBDCadDBBeEDCcacCaCdeBDCDDaeA					

	S	D	Y	B%
Türkçe	0	0	0	0
Metne Sözcük Yerleştirme	1	1	0	100
Söz Öbeklerinde Anlam	1	1	0	100
Sözcükler Arası Anlam İlişkileri	1	1	0	100
Cümleyi Yorumlama ve Açıklama	2	1	1	50
İki Cümleyi Birleştirme	1	1	0	100
Ses Bilgisi - Karma	1	1	0	100
Noktalama İşaretleri - Karma	1	0	1	0
Virgül	1	1	0	100
Bitişik ve Ayrı Yazılan Kelimeler	1	0	1	0
Yazım Kuralları - Karma	1	0	1	0
Cümlelerin Öğeleri - Karma	1	1	0	100
İsim Tamlamaları	1	1	0	100
Ad Sözlü Sözcükler - Karma	1	1	0	100
Çekim Ekleri ve Türleri	1	1	0	100
Düşünceyi Geliştirme Yolları	1	0	1	0
Paragrafta Anlatım Akışını Bozan Cümle	1	0	1	0
Paragrafı İkiye Ayırma	1	1	0	100
Paragrafa Cümle Yerleştirme	1	1	0	100
Paragrafa Ana Düşünce (Ana Fikir)	6	4	2	67
Paragrafta Yardımcı Düşünceler	13	9	4	69
Cümlelerden Paragraf Oluşturma	1	0	1	0
Paragrafın Karşılık Olduğu Soruyu Belirleme	1	1	0	100

	Soru	Doğru	Yanlış	Boş	Net	Başarı
Matematik-1	30	15	9	6	12,75	% 43
Geometri	10	6	3	1	5,25	% 53
TYT Matematik	40	21	12	7	18,00	% 45
Cevap Anahtarı	A BDDDCDBBCCAEECEAEEDDEDEDCBDEECCBADEEACCAEAD					
Cevaplarınız	BDDDC B eeAaeE Ad E dDCBD cCebbe bCdAeAD					

	S	D	Y	B%
Matematik-1	0	0	0	0
Sayı Kümeleri	2	1	0	50
Birinci dereceden bir bilinmeyenli denklem ve eşitsizliklerin çözüm kümelerini bulur.	2	2	0	100
Sayı kümelerini birbiriyle ilişkilendirir.	4	3	1	75
Köklü ifadeleri içeren denklemleri çözer.	1	0	0	0
Üslü İfadeler ve Denklemler	1	1	0	100
Gerçek hayatta periyodik olarak tekrar eden durumları içeren problemleri çözer.	1	0	1	0
Denklemler ve eşitsizlikler ile ilgili problemler çözer.	11	6	3	55
Merkezi Eğilim ve Yayılım Ölçüleri	1	0	1	0
Kümelerde birleşim, kesişim, fark, tümeleme işlemleri yardımıyla problemler çözer.	2	1	1	50
Fonksiyonlarla ilgili problemler çözer.	1	0	0	0
Gerçek hayat durumlarından doğrusal fonksiyonlarla ifade edilebilenlerin grafik gösterimlerini yapar.	1	1	0	100
Polinomlarla toplama, çıkarma, çarpma ve bölme işlemlerini yapar.	1	0	0	0
n çeşit nesne ile oluşturulabilecek r li dizilişlerin (permütasyonların) kaç farklı şekilde yapılabileceğini hesaplar.	1	0	1	0
Olasılık kavramı ile ilgili uygulamalar yapar.	1	0	1	0
Geometri	0	0	0	0
Dik Üçgen ve Trigonometri	1	0	1	0
İki üçgenin eş olması için gerekli olan asgari koşulları değerlendirir.	1	1	0	100
Üçgenin açılı özellikleri ile ilgili işlemler yapar.	1	0	0	0
İki üçgenin benzer olması için gerekli olan asgari koşulları değerlendirir.	1	0	1	0
Özel dörtgenlerin açılı kenar, köşegen ve alan özelliklerini açıklayarak problemler çözer.	4	3	1	75

	Soru	Doğru	Yanlış	Boş	Net	Başarı
Tarih-1	5	3	2	0	2,50	% 50
Coğrafya-1	5	4	1	0	3,75	% 75
Felsefe	5	5	0	0	5,00	% 100
Din Kült. ve Ahl. Bil.	5	5	0	0	5,00	% 100
Felsefe (Seçmeli)	5	0	0	5	0,00	% 0
TYT Sosyal	20	17	3	0	16,25	% 81
Cevap Anahtarı	A DAEDBBEDBEBEACDACBDECEBCD					
Cevaplarınız	eAcDBBEBBaBEACDACBDE					

	S	D	Y	B%
Tarih-1	0	0	0	0
İlk Çağ'da Başlıca Medeniyet Havzaları	1	0	1	0
İslamiyet'in Türk Devlet ve Toplum Yapısına Etkisi	1	1	0	100
Timar Sistemi	1	0	1	0
Osmanlı Devleti'nde Demokratikleşme Hareketleri	1	1	0	100
Siyasi Alandaki İnkılaplar	1	1	0	100
Coğrafya-1	0	0	0	0
Afetlerin oluşum nedenlerini ve özelliklerini açıklar.	1	1	0	100
Türkiye'deki göçleri sebep ve sonuçları açısından değerlendirir.	1	1	0	100
Jeolojik zamanların özelliklerini tektonik olaylarla ilişkilendirerek açıklar.	1	1	0	100
Harita kullanarak çeşitli coğrafi kriterlerle belirlenmiş bölgelerde bulunan ülkeleri sınıflandırır.	1	1	0	100
Türkiye'de görülen iklim tiplerinin özellikleri hakkında çıkarımlarda bulunur.	1	0	1	0
Felsefe	0	0	0	0
Siyaset felsefesinin konusunu ve problemlerini açıklar.	1	1	0	100
Felsefenin anlamını açıklar.	1	1	0	100
Felsefi düşüncenin özelliklerini açıklar.	1	1	0	100
Felsefi bir görüşü veya argümanı sorgular.	1	1	0	100
Varlık felsefesinin konusunu ve problemlerini açıklar.	1	1	0	100
Din Kült. ve Ahl. Bil.	0	0	0	0
İbadet yükümlülüğü ile ilgili bazı kavramları sınıflandırır.	1	1	0	100
İsim ve sıfatlarının yansımalarıyla Allah'ı tanıır.	1	1	0	100
İslam düşüncesinde itikadi ve siyasi yorumları genel özelliklerine göre sınıflandırır.	1	1	0	100

	Soru	Doğru	Yanlış	Boş	Net	Başarı
Fizik	7	2	5	0	0,75	% 11
Kimya	7	2	5	0	0,75	% 11
Biyoloji	6	2	4	0	1,00	% 17
TYT Fen	20	6	14	0	2,50	% 13
Cevap Anahtarı	A CEAECDCBCEDEEAAACDADB					
Cevaplarınız	bEebCeaCdcabEeACcdaa					

	S	D	Y	B%
Fizik	0	0	0	0
Kaldırma Kuvveti	1	0	1	0
Adezyon, Kohezyon, Yüzey Gerilimi ve Kılcalılık	1	1	0	100
Kütle, Hacim ve Özkütle	1	0	1	0
Elektrik Devreleri	1	0	1	0
Newton'un Hareket Yasaları	1	1	0	100
Yay Dalgaları	1	0	1	0
Işığın Kırılması	1	0	1	0
Kimya	0	0	0	0
Simyadan Kimyaya	1	1	0	100
Atom Modelleri	1	0	1	0
Güçlü Etkileşimler / Kovalent Bağ	1	0	1	0
Sıvılar	1	0	1	0
Kimyasal Hesaplamalar / Sınırlayıcı Bileşen Hesaplamaları	1	0	1	0
Koligatif Özellikler	1	1	0	100
Asitler ve Bazlar	1	0	1	0
Biyoloji	0	0	0	0
Canlıların yapısını oluşturan organik ve inorganik bileşikleri açıklar.	1	1	0	100
Canlıların sınıflandırılmasında kullanılan kategorileri ve bu kategoriler arasındaki hiyerarşiyi örneklerle açıklar.	1	1	0	100
Hücre sel yapıları ve görevlerini açıklar.	1	0	1	0
Mayozu açıklar.	1	0	1	0
Kalıtımın genel esaslarını açıklar.	1	0	1	0
Canlılardaki beslenme şekillerini örneklerle açıklar.	1	0	1	0

HIZ VE RENK TYT 3



264,405

%

50,22

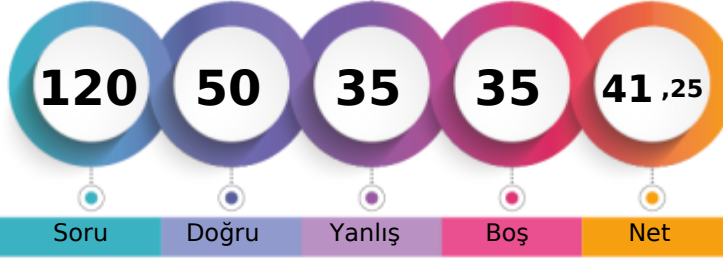
MANİSA / YUNUSEMRE
KEP AKADEMİ-M - 13109
SEDEF İLTER

1. Öğrenci

Sizin yeriniz
(2580.)

Sonuncu Öğrenci

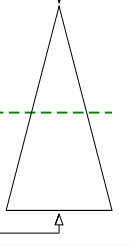

Soru

Doğru

Yanlış

Boş

Net

Şube

Kurum

İlçe

İl

Genel

Öğrenci Sıra No

48

246

561

631

2580 % 50,22

Sınava Katılan Öğrenci Sayısı

65

370

887

1034

5137

	Soru	Doğru	Yanlış	Boş	Net	Başarı
TYT Türkçe	40	20	12	8	17,00	% 43
Cevap Anahtarı	B	DCDBACBEEADCCBDCBBDEDCBCAEDCDDCCBDAEBD				
Cevaplarınız		DCaBA c bADC	CCBaDEDC	c	aeCCaDBAcddD	

	S	D	Y	B%
Türkçe	0	0	0	0
Metne Sözcük Yerleştirme	1	0	1	0
Söz Öbeklerinde Anlam	1	1	0	100
Sözcükler Arası Anlam İlişkileri	1	1	0	100
Cümleyi Yorumlama ve Açıklama	2	2	0	100
İki Cümleyi Birleştirme	1	0	0	0
Ses Bilgisi - Karma	1	0	0	0
Noktalama İşaretleri - Karma	1	0	1	0
Virgül	1	1	0	100
Bitişik ve Ayrı Yazılan Kelimeler	1	0	1	0
Yazım Kuralları - Karma	1	1	0	100
Cümlenin Öğeleri - Karma	1	1	0	100
İsim Tamlamaları	1	0	0	0
Ad Sözlü Sözcükler - Karma	1	0	0	0
Çekim Ekleri ve Türleri	1	0	0	0
Düşünceyi Geliştirme Yolları	1	1	0	100
Paragrafta Anlatım Akışını Bozan Cümle	1	1	0	100
Paragrafı İkiye Ayırma	1	1	0	100
Paragrafa Cümle Yerleştirme	1	1	0	100
Paragrafa Ana Düşünce (Ana Fikir)	6	1	4	17
Paragrafta Yardımcı Düşünceler	13	7	5	54
Cümlelerden Paragraf Oluşturma	1	0	0	0
Paragrafın Karşılık Olduğu Soruyu Belirleme	1	1	0	100

	Soru	Doğru	Yanlış	Boş	Net	Başarı
Matematik-1	30	12	5	13	10,75	% 36
Geometri	10	5	3	2	4,25	% 43
TYT Matematik	40	17	8	15	15,00	% 38
Cevap Anahtarı	B	DDDBDCCBCCAEEAEEDBDEBDECEABEDAEACADE				
Cevaplarınız		DaBdCdc	C	AEbE D dB E	aEDccCA d E	

	S	D	Y	B%
Matematik-1	0	0	0	0
Sayı Kümeleri	2	1	0	50
Birinci dereceden bir bilinmeyenli denklem ve eşitsizliklerin çözüm kümelerini bulur.	2	2	0	100
Sayı kümelerini birbiriyle ilişkilendirir.	4	1	1	25
Kökü ifadeleri içeren denklemleri çözer.	1	1	0	100
Üslü İfadeler ve Denklemler	1	0	1	0
Gerçek hayatta periyodik olarak tekrar eden durumları içeren problemleri çözer.	1	1	0	100
Denklemler ve eşitsizlikler ile ilgili problemler çözer.	11	5	1	45
Merkezi Eğilim ve Yayılım Ölçüleri	1	0	0	0
Kümelerde birleşim, kesişim, fark, tümele işlemleri yardımıyla problemler çözer.	2	1	0	50
Fonksiyonlarla ilgili problemler çözer.	1	0	1	0
Gerçek hayat durumlarından doğrusal fonksiyonlarla ifade edilebilenlerin grafik gösterimlerini yapar.	1	0	0	0
Polinomlarla toplama, çıkarma, çarpma ve bölme işlemlerini yapar.	1	0	0	0
n çeşit nesne ile oluşturulabilecek r li dizilişlerin (permütasyonların) kaç farklı şekilde yapılabileceğini hesaplar.	1	0	1	0
Olasılık kavramı ile ilgili uygulamalar yapar.	1	0	0	0
Geometri	0	0	0	0
Dik Üçgen ve Trigonometri	1	1	0	100
İki üçgenin eş olması için gerekli olan asgari koşulları değerlendirir.	1	1	0	100
Üçgenin açısı özellikleri ile ilgili işlemler yapar.	1	0	1	0
İki üçgenin benzer olması için gerekli olan asgari koşulları değerlendirir.	1	0	1	0
Özel dörtgenlerin açısı, kenar, köşegen ve alan özelliklerini açıklayarak problemler çözer.	4	3	0	75

	Soru	Doğru	Yanlış	Boş	Net	Başarı
Tarih-1	5	3	2	0	2,50	% 50
Coğrafya-1	5	0	4	1	-1,00	% 0
Felsefe	5	4	0	1	4,00	% 80
Din Kült. ve Ahl. Bil.	5	3	1	1	2,75	% 55
Felsefe (Seçmeli)	5	0	0	5	0,00	% 0
TYT Sosyal	20	10	7	3	8,25	% 41
Cevap Anahtarı	B	ADDBEDBEEBBCDEABDEACBCDCE				
Cevaplarınız		AbcBE dbbeBC EA DdAC				

	S	D	Y	B%
Tarih-1	0	0	0	0
İlk Çağ'da Başlıca Medeniyet Havzaları	1	0	1	0
İslamiyet'in Türk Devlet ve Toplum Yapısına Etkisi	1	1	0	100
Timar Sistemi	1	1	0	100
Osmanlı Devleti'nde Demokratikleşme Hareketleri	1	0	1	0
Siyasi Alandaki İnkılaplar	1	1	0	100
Coğrafya-1	0	0	0	0
Afetlerin oluşum nedenlerini ve özelliklerini açıklar.	1	0	1	0
Türkiye'deki göçleri sebep ve sonuçları açısından değerlendirir.	1	0	1	0
Jeolojik zamanların özelliklerini tektonik olaylarla ilişkilendirerek açıklar.	1	0	0	0
Harita kullanarak çeşitli coğrafi kriterlerle belirlenmiş bölgelerde bulunan ülkeleri sınıflandırır.	1	0	1	0
Türkiye'de görülen iklim tiplerinin özellikleri hakkında çıkarımlarda bulunur.	1	0	1	0
Felsefe	0	0	0	0
Siyaset felsefesinin konusunu ve problemlerini açıklar.	1	1	0	100
Felsefenin anlamını açıklar.	1	1	0	100
Felsefi düşüncenin özelliklerini açıklar.	1	1	0	100
Felsefi bir görüşü veya argümanı sorgular.	1	1	0	100
Varlık felsefesinin konusunu ve problemlerini açıklar.	1	0	0	0
Din Kült. ve Ahl. Bil.	0	0	0	0
İbadet yükümlülüğü ile ilgili bazı kavramları sınıflandırır.	1	1	0	100
İsim ve sıfatlarının yansımalarıyla Allah'ı tanıır.	1	1	0	100
İslam düşüncesinde itikadi ve siyasi yorumları genel özelliklerine göre sınıflandırır.	1	0	0	0

	Soru	Doğru	Yanlış	Boş	Net	Başarı
Fizik	7	0	0	7	0,00	% 0
Kimya	7	1	4	2	0,00	% 0
Biyoloji	6	2	4	0	1,00	% 17
TYT Fen	20	3	8	9	1,00	% 5
Cevap Anahtarı	B	EACCDECCDBAEEDAACBD				
Cevaplarınız		eC db ccbAbdD				

	S	D	Y	B%
Fizik	0	0	0	0
Kaldırma Kuvveti	1	0	0	0
Adezyon, Kohezyon, Yüzey Gerilimi ve Kılcalılık	1	0	0	0
Kütle, Hacim ve Özkütle	1	0	0	0
Elektrik Devreleri	1	0	0	0
Newton'un Hareket Yasaları	1	0	0	0
Yay Dalgaları	1	0	0	0
Işığın Kırılması	1	0	0	0
Kimya	0	0	0	0
Simyadan Kimyaya	1	1	0	100
Atom Modelleri	1	0	1	0
Güçlü Etkileşimler / Kovalent Bağ	1	0	1	0
Sıvılar	1	0	0	0
Kimyasal Hesaplamalar / Sınırlayıcı Bileşen Hesaplamaları	1	0	0	0
Koligatif Özellikler	1	0	1	0
Asitler ve Bazlar	1	0	1	0
Biyoloji	0	0	0	0
Canlıların yapısını oluşturan organik ve inorganik bileşikleri açıklar.	1	0	1	0
Canlıların sınıflandırılmasında kullanılan kategorileri ve bu kategoriler arasındaki hiyerarşiyi örneklerle açıklar.	1	0	1	0
Hücre sel yapıları ve görevlerini açıklar.	1	0	1	0
Mayozu açıklar.	1	1	0	100
Kalıtımın genel esaslarını açıklar.	1	1	0	100
Canlılardaki beslenme şekillerini örneklerle açıklar.	1	0	1	0

HIZ VE RENK TYT 3

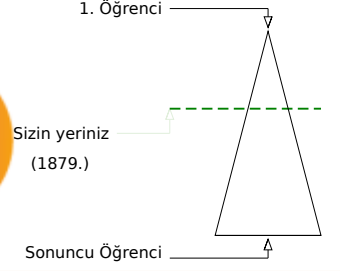
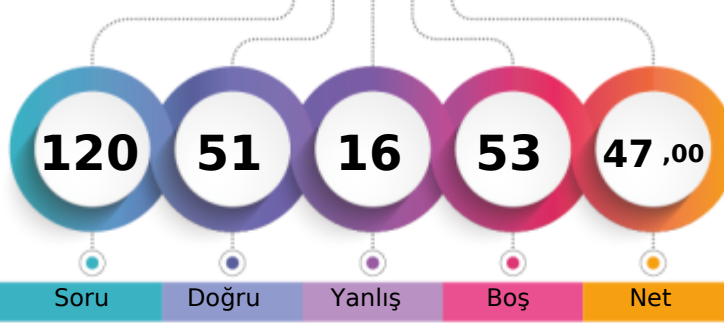

280,375 % 36,58

MANİSA / YUNUSEMRE
KEP AKADEMİ-M - 13015
SEMİH KURNAZ

Şube	Kurum	İlçe	İl	Genel
Öğrenci Sıra No	40	213	470	515
Sınava Katılan Öğrenci Sayısı	65	370	887	1034
				1879 % 36,58
				5137

	Soru	Doğru	Yanlış	Boş	Net	Başarı
TYT Türkçe	40	29	6	5	27,50	% 69
Cevap Anahtarı	B	DCDBACBEEADCCBDCBBDEDCBCAEDCCDCBADEBD				
Cevaplarınız		DCDBACB dAD C DaCBBDEDCdeAdDCeCCCBAD	D			

	S	D	Y	B%
Türkçe	0	0	0	0
Metne Sözcük Yerleştirme	1	1	0	100
Söz Öbeklerinde Anlam	1	1	0	100
Sözcükler Arası Anlam İlişkileri	1	1	0	100
Cümleyi Yorumlama ve Açıklama	2	2	0	100
İki Cümleyi Birleştirme	1	1	0	100
Ses Bilgisi - Karma	1	0	0	0
Noktalama İşaretleri - Karma	1	1	0	100
Virgül	1	1	0	100
Bitişik ve Ayrı Yazılan Kelimeler	1	0	1	0
Yazım Kuralları - Karma	1	0	0	0
Cümlenin Öğeleri - Karma	1	1	0	100
İsim Tamlamaları	1	0	0	0
Ad Sözlü Sözcükler - Karma	1	1	0	100
Çekim Ekleri ve Türleri	1	1	0	100
Düşünceyi Geliştirme Yolları	1	1	0	100
Paragrafta Anlatım Akışını Bozan Cümle	1	0	1	0
Paragrafı İkiye Ayırma	1	1	0	100
Paragrafa Cümle Yerleştirme	1	1	0	100
Paragrafa Ana Düşünce (Ana Fikir)	6	4	1	67
Paragrafta Yardımcı Düşünceler	13	10	2	77
Cümlelerden Paragraf Oluşturma	1	0	1	0
Paragrafın Karşılık Olduğu Soruyu Belirleme	1	1	0	100

	Soru	Doğru	Yanlış	Boş	Net	Başarı
Matematik-1	30	6	0	24	6,00	% 20
Geometri	10	0	0	10	0,00	% 0
TYT Matematik	40	6	0	34	6,00	% 15
Cevap Anahtarı	B	DDDBDCBCCAEAEAEEDBDEBDECEABEDAECACADE				
Cevaplarınız		D BD D	EE			

	S	D	Y	B%
Matematik-1	0	0	0	0
Sayı Kümeleri	2	1	0	50
Birinci dereceden bir bilinmeyenli denklem ve eşitsizliklerin çözüm kümelerini bulur.	2	1	0	50
Sayı kümelerini birbiriyle ilişkilendirir.	4	1	0	25
Kökü ifadeleri içeren denklemleri çözer.	1	1	0	100
Üslü İfadeler ve Denklemler	1	0	0	0
Gerçek hayatta periyodik olarak tekrar eden durumları içeren problemleri çözer.	1	0	0	0
Denklemler ve eşitsizlikler ile ilgili problemler çözer.	11	1	0	9
Merkezî Eğilim ve Yayılım Ölçüleri	1	0	0	0
Kümelerde birleşim, kesişim, fark, tümele işlemleri yardımıyla problemler çözer.	2	0	0	0
Fonksiyonlarla ilgili problemler çözer.	1	0	1	100
Gerçek hayat durumlarından doğrusal fonksiyonlarla ifade edilebilenlerin grafik gösterimlerini yapar.	1	0	0	0
Polinomlarla toplama, çıkarma, çarpma ve bölme işlemlerini yapar.	1	0	0	0
n çeşit nesne ile oluşturulabilecek r li dizilişlerin (permütasyonların) kaç farklı şekilde yapılabileceğini hesaplar.	1	0	0	0
Olasılık kavramı ile ilgili uygulamalar yapar.	1	0	0	0
Geometri	0	0	0	0
Dik Üçgen ve Trigonometri	1	0	0	0
İki üçgenin eş olması için gerekli olan asgari koşulları değerlendirir.	1	0	0	0
Üçgenin açılı özellikleri ile ilgili işlemler yapar.	1	0	0	0
İki üçgenin benzer olması için gerekli olan asgari koşulları değerlendirir.	1	0	0	0
Özel dörtgenlerin açılı kenar, köşegen ve alan özelliklerini açıklayarak problemler çözer.	4	0	0	0

	Soru	Doğru	Yanlış	Boş	Net	Başarı
Tarih-1	5	2	2	1	1,50	% 30
Coğrafya-1	5	4	0	1	4,00	% 80
Felsefe	5	3	1	1	2,75	% 55
Din Kült. ve Ahl. Bil.	5	5	0	0	5,00	% 100
Felsefe (Seçmeli)	5	0	0	5	0,00	% 0
TYT Sosyal	20	14	3	3	13,25	% 66
Cevap Anahtarı	B	ADDBEDBEEBCCDEABDEACBCDCCE				
Cevaplarınız		A baE BEEB CeEABDEAC				

	S	D	Y	B%
Tarih-1	0	0	0	0
İlk Çağ'da Başlıca Medeniyet Havzaları	1	0	1	0
İslamiyet'in Türk Devlet ve Toplum Yapısına Etkisi	1	1	0	100
Timar Sistemi	1	1	0	100
Osmanlı Devleti'nde Demokratikleşme Hareketleri	1	0	0	0
Siyasi Alandaki İnkılaplar	1	0	1	0
Coğrafya-1	0	0	0	0
Afetlerin oluşum nedenlerini ve özelliklerini açıklar.	1	1	0	100
Türkiye'deki göçleri sebep ve sonuçları açısından değerlendirir.	1	1	0	100
Jeolojik zamanların özelliklerini tektonik olaylarla ilişkilendirerek açıklar.	1	0	0	0
Harita kullanarak çeşitli coğrafi kriterlerle belirlenmiş bölgelerde bulunan ülkeleri sınıflandırır.	1	1	0	100
Türkiye'de görülen iklim tiplerinin özellikleri hakkında çıkarımlarda bulunur.	1	1	0	100
Felsefe	0	0	0	0
Siyaset felsefesinin konusunu ve problemlerini açıklar.	1	0	0	0
Felsefenin anlamını açıklar.	1	1	0	100
Felsefi düşüncenin özelliklerini açıklar.	1	1	0	100
Felsefi bir görüşü veya argümanı sorgular.	1	1	0	100
Varlık felsefesinin konusunu ve problemlerini açıklar.	1	0	1	0
Din Kült. ve Ahl. Bil.	0	0	0	0
İbadet yükümlülüğü ile ilgili bazı kavramları sınıflandırır.	1	1	0	100
İsim ve sıfatlarının yansımalarıyla Allah'ı tanıır.	1	1	0	100
İslam düşüncesinde itikadi ve siyasi yorumları genel özelliklerine göre sınıflandırır.	1	1	0	100

	Soru	Doğru	Yanlış	Boş	Net	Başarı
Fizik	7	1	5	1	-0,25	% 0
Kimya	7	1	2	4	0,50	% 7
Biyoloji	6	0	0	6	0,00	% 0
TYT Fen	20	2	7	11	0,25	% 1
Cevap Anahtarı	B	EACCDECCDBAEEDAACBD				
Cevaplarınız		Edb ebe Cbc				

	S	D	Y	B%
Fizik	0	0	0	0
Kaldırma Kuvveti	1	0	1	0
Adezyon, Kohezyon, Yüzey Gerilimi ve Kılçallık	1	1	0	100
Kütle, Hacim ve Özkütle	1	0	1	0
Elektrik Devreleri	1	0	1	0
Newton'un Hareket Yasaları	1	0	1	0
Yay Dalgaları	1	0	1	0
Işığın Kırılması	1	0	0	0
Kimya	0	0	0	0
Simyadan Kimyaya	1	1	0	100
Atom Modelleri	1	0	0	0
Güçlü Etkileşimler / Kovalent Bağ	1	0	1	0
Sıvılar	1	0	1	0
Kimyasal Hesaplamalar / Sınırlayıcı Bileşen Hesaplamaları	1	0	0	0
Koligatif Özellikler	1	0	0	0
Asitler ve Bazlar	1	0	0	0
Biyoloji	0	0	0	0
Canlıların yapısını oluşturan organik ve inorganik bileşikleri açıklar.	1	0	0	0
Canlıların sınıflandırılmasında kullanılan kategorileri ve bu kategoriler arasındaki hiyerarşiyi örneklerle açıklar.	1	0	0	0
Hücre sel yapıları ve görevlerini açıklar.	1	0	0	0
Mayozu açıklar.	1	0	0	0
Kalıtımın genel esaslarını açıklar.	1	0	0	0
Canlılardaki beslenme şekillerini örneklerle açıklar.	1	0	0	0

HIZ VE RENK TYT 3

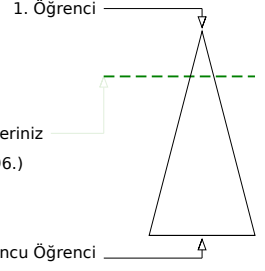
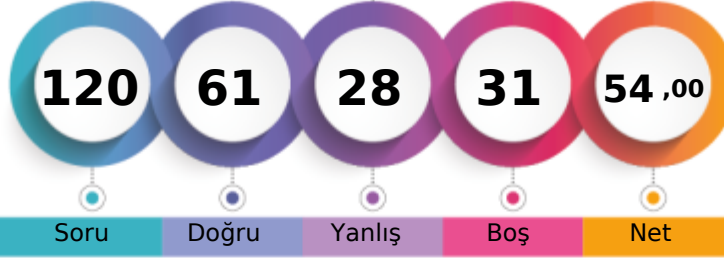

302,353 % 21,34

MANİSA / YUNUSEMRE
KEP AKADEMİ-M - 16006
SENA DOĞAN

Soru Doğru Yanlış Boş Net

Şube Kurum İlçe İl Genel

Öğrenci Sıra No 32 165 355 381 1096 % 21,34

Sınava Katılan Öğrenci Sayısı 65 370 887 1034 5137

	Soru	Doğru	Yanlış	Boş	Net	Başarı
TYT Türkçe	40	25	13	2	21,75	% 54
Cevap Anahtarı	A DBDCCAEBAECEBDCBCCBCEDCBEACDCDEBDCDDDBA					
Cevaplarınız	DBDCCAEEAEAc CCCDBBcbceBaACaCecdbCCDDdA					

	S	D	Y	B%
Türkçe	0	0	0	0
Metne Sözcük Yerleştirme	1	1	0	100
Söz Öbeklerinde Anlam	1	1	0	100
Sözcükler Arası Anlam İlişkileri	1	1	0	100
Cümleyi Yorumlama ve Açıklama	2	2	0	100
İki Cümleyi Birleştirme	1	1	0	100
Ses Bilgisi - Karma	1	1	0	100
Noktalama İşaretleri - Karma	1	0	1	0
Virgül	1	1	0	100
Bitişik ve Ayrı Yazılan Kelimeler	1	1	0	100
Yazım Kuralları - Karma	1	0	1	0
Cümlelerin Öğeleri - Karma	1	0	1	0
İsim Tamlamaları	1	0	0	0
Ad Sözlü Sözcükler - Karma	1	0	0	0
Çekim Ekleri ve Türleri	1	1	0	100
Düşünceyi Geliştirme Yolları	1	1	0	100
Paragrafta Anlatım Akışını Bozan Cümle	1	1	0	100
Paragrafı İkiye Ayırma	1	1	0	100
Paragrafa Cümle Yerleştirme	1	1	0	100
Paragrafa Ana Düşünce (Ana Fikir)	6	4	2	67
Paragrafta Yardımcı Düşünceler	13	6	7	46
Cümlelerden Paragraf Oluşturma	1	0	1	0
Paragrafın Karşılık Olduğu Soruyu Belirleme	1	1	0	100

	Soru	Doğru	Yanlış	Boş	Net	Başarı
Matematik-1	30	15	6	9	13,50	% 45
Geometri	10	2	2	6	1,50	% 15
TYT Matematik	40	17	8	15	15,00	% 38
Cevap Anahtarı	A BDDCDBBCCAEECEAEEDDEDEDCBDEECCBADEEACCAEAD					
Cevaplarınız	BDa CDB d Adac A EEdD BD ECB D Cec					

	S	D	Y	B%
Matematik-1	0	0	0	0
Sayı Kümeleri	2	1	0	50
Birinci dereceden bir bilinmeyenli denklem ve eşitsizliklerin çözüm kümelerini bulur.	2	2	0	100
Sayı kümelerini birbiriyle ilişkilendirir.	4	1	1	25
Köklü ifadeleri içeren denklemleri çözer.	1	1	0	100
Üslü İfadeler ve Denklemler	1	1	0	100
Gerçek hayatta periyodik olarak tekrar eden durumları içeren problemleri çözer.	1	1	0	100
Denklemler ve eşitsizlikler ile ilgili problemler çözer.	11	7	3	64
Merkezi Eğilim ve Yayılım Ölçüleri	1	0	1	0
Kümelerde birleşim, kesişim, fark, tümele işlemleri yardımıyla problemler çözer.	2	0	0	0
Fonksiyonlarla ilgili problemler çözer.	1	1	0	100
Gerçek hayat durumlarından doğrusal fonksiyonlarla ifade edilebilenlerin grafik gösterimlerini yapar.	1	0	0	0
Polinomlarla toplama, çıkarma, çarpma ve bölme işlemlerini yapar.	1	0	0	0
n çeşit nesne ile oluşturulabilecek r li dizilişlerin (permütasyonların) kaç farklı şekilde yapılabileceğini hesaplar.	1	1	0	100
Olasılık kavramı ile ilgili uygulamalar yapar.	1	0	0	0
Geometri	0	0	0	0
Dik Üçgen ve Trigonometri	1	1	0	100
İki üçgenin eş olması için gerekli olan asgari koşulları değerlendirir.	1	0	0	0
Üçgenin açı özellikleri ile ilgili işlemler yapar.	1	0	0	0
İki üçgenin benzer olması için gerekli olan asgari koşulları değerlendirir.	1	0	0	0
Özel dörtgenlerin açı, kenar, köşegen ve alan özelliklerini açıklayarak problemler çözer.	4	1	2	25

	Soru	Doğru	Yanlış	Boş	Net	Başarı
Tarih-1	5	5	0	0	5,00	% 100
Coğrafya-1	5	1	0	4	1,00	% 20
Felsefe	5	4	1	0	3,75	% 75
Din Kült. ve Ahl. Bil.	5	5	0	0	5,00	% 100
Felsefe (Seçmeli)	5	0	0	5	0,00	% 0
TYT Sosyal	20	15	1	4	14,75	% 74
Cevap Anahtarı	A DAEDBBEBEBAEACDACBDECEBCD					
Cevaplarınız	DAEDBB BEACbACBDE					

	S	D	Y	B%
Tarih-1	0	0	0	0
İlk Çağ'da Başlıca Medeniyet Havzaları	1	1	0	100
İslamiyet'in Türk Devlet ve Toplum Yapısına Etkisi	1	1	0	100
Timar Sistemi	1	1	0	100
Osmanlı Devleti'nde Demokratikleşme Hareketleri	1	1	0	100
Siyasi Alandaki İnkılaplar	1	1	0	100
Coğrafya-1	0	0	0	0
Afetlerin oluşum nedenlerini ve özelliklerini açıklar.	1	1	0	100
Türkiye'deki göçleri sebep ve sonuçları açısından değerlendirir.	1	0	0	0
Jeolojik zamanların özelliklerini tektonik olaylarla ilişkilendirerek açıklar.	1	0	0	0
Harita kullanarak çeşitli coğrafi kriterlerle belirlenmiş bölgelerde bulunan ülkeleri sınıflandırır.	1	0	0	0
Türkiye'de görülen iklim tiplerinin özellikleri hakkında çıkarımlarda bulunur.	1	0	0	0
Felsefe	0	0	0	0
Siyaset felsefesinin konusunu ve problemlerini açıklar.	1	1	0	100
Felsefenin anlamını açıklar.	1	1	0	100
Felsefi düşüncenin özelliklerini açıklar.	1	1	0	100
Felsefi bir görüşü veya argümanı sorgular.	1	1	0	100
Varlık felsefesinin konusunu ve problemlerini açıklar.	1	0	1	0
Din Kült. ve Ahl. Bil.	0	0	0	0
İbadet yükümlülüğü ile ilgili bazı kavramları sınıflandırır.	1	1	0	100
İsim ve sıfatlarının yansımalarıyla Allah'ı tanıır.	1	1	0	100
İslam düşüncesinde itikadi ve siyasi yorumları genel özelliklerine göre sınıflandırır.	1	1	0	100

	Soru	Doğru	Yanlış	Boş	Net	Başarı
Fizik	7	2	2	3	1,50	% 21
Kimya	7	2	3	2	1,25	% 18
Biyoloji	6	0	1	5	-0,25	% 0
TYT Fen	20	4	6	10	2,50	% 13
Cevap Anahtarı	A CEAECDCCBDEEAAACDADB					
Cevaplarınız	dE Ca CeccE b					

	S	D	Y	B%
Fizik	0	0	0	0
Kaldırma Kuvveti	1	0	1	0
Adezyon, Kohezyon, Yüzey Gerilimi ve Kılçallık	1	1	0	100
Kütle, Hacim ve Özkütle	1	0	0	0
Elektrik Devreleri	1	0	0	0
Newton'un Hareket Yasaları	1	1	0	100
Yay Dalgaları	1	0	1	0
Işığın Kırılması	1	0	0	0
Kimya	0	0	0	0
Simyadan Kimyaya	1	1	0	100
Atom Modelleri	1	0	1	0
Güçlü Etkileşimler / Kovalent Bağ	1	0	1	0
Sıvılar	1	0	1	0
Kimyasal Hesaplamalar / Sınırlayıcı Bileşen Hesaplamaları	1	0	0	100
Koligatif Özellikler	1	0	0	0
Asitler ve Bazlar	1	0	0	0
Biyoloji	0	0	0	0
Canlıların yapısını oluşturan organik ve inorganik bileşikleri açıklar.	1	0	0	0
Canlıların sınıflandırılmasında kullanılan kategorileri ve bu kategoriler arasındaki hiyerarşiyi örneklerle açıklar.	1	0	1	0
Hücre sel yapıları ve görevlerini açıklar.	1	0	0	0
Mayozu açıklar.	1	0	0	0
Kalıtımın genel esaslarını açıklar.	1	0	0	0
Canlılardaki beslenme şekillerini örneklerle açıklar.	1	0	0	0

HIZ VE RENK TYT 3



356,275

%

4,44

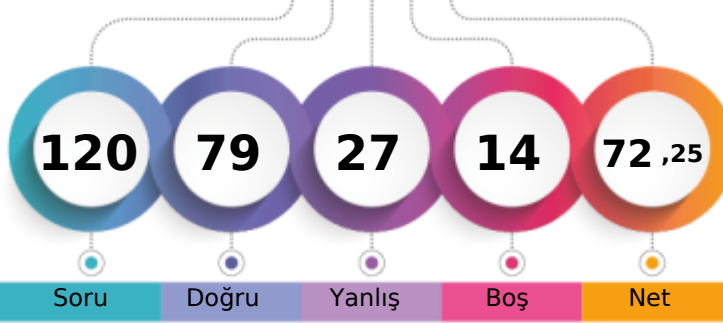
MANİSA / YUNUSEMRE
KEP AKADEMİ-M - 13071
SERAY AŞIK

1. Öğrenci

Sizin yeriniz
(228.)

Sonuncu Öğrenci

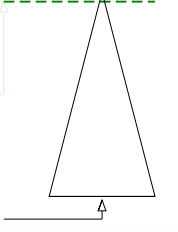

Soru

Doğru

Yanlış

Boş

Net

Şube

Kurum

İlçe

İl

Genel

Öğrenci Sıra No

7

54

111

115

228

% 4,44

Sınava Katılan Öğrenci Sayısı

65

370

887

1034

5137

	Soru	Doğru	Yanlış	Boş	Net	Başarı
TYT Türkçe	40	34	4	2	33,00	% 83
Cevap Anahtarı	A	DBDCCAEBAECDDBCCDBBCEDEBEACDCDEBDCDDDBA				
Cevaplarınız		DBDCCA BAE DBbCCdDBBCEDeBEACaCDEBDCDDDBA				

	S	D	Y	B%
Türkçe	0	0	0	0
Metne Sözcük Yerleştirme	1	1	0	100
Söz Öbeklerinde Anlam	1	1	0	100
Sözcükler Arası Anlam İlişkileri	1	1	0	100
Cümleyi Yorumlama ve Açıklama	2	2	0	100
İki Cümleyi Birleştirme	1	1	0	100
Ses Bilgisi - Karma	1	0	0	0
Noktalama İşaretleri - Karma	1	1	0	100
Virgül	1	1	0	100
Bitişik ve Ayrı Yazılan Kelimeler	1	1	0	100
Yazım Kuralları - Karma	1	0	0	0
Cümlenin Öğeleri - Karma	1	1	0	100
İsim Tamlamaları	1	1	0	100
Ad Sözlü Sözcükler - Karma	1	0	1	0
Çekim Ekleri ve Türleri	1	1	0	100
Düşünceyi Geliştirme Yolları	1	1	0	100
Paragrafta Anlatım Akışını Bozan Cümle	1	0	1	0
Paragrafı İkiye Ayırma	1	1	0	100
Paragrafa Cümle Yerleştirme	1	1	0	100
Paragrafa Ana Düşünce (Ana Fikir)	6	6	0	100
Paragrafta Yardımcı Düşünceler	13	11	2	85
Cümlelerden Paragraf Oluşturma	1	1	0	100
Paragrafın Karşılık Olduğu Soruyu Belirleme	1	1	0	100

	Soru	Doğru	Yanlış	Boş	Net	Başarı
Matematik-1	30	17	7	6	15,25	% 51
Geometri	10	4	2	4	3,50	% 35
TYT Matematik	40	21	9	10	18,75	% 47
Cevap Anahtarı	A	BDDDCDBBCCAEECEAEEDDEDEDCBDEEECBAADEEACCAEAD				
Cevaplarınız		BD CDBBdaAd EEd ED DCBDDeCEdc CCeEA				

	S	D	Y	B%
Matematik-1	0	0	0	0
Sayı Kümeleri	2	2	0	100
Birinci dereceden bir bilinmeyenli denklem ve eşitsizliklerin çözüm kümelerini bulur.	2	2	0	100
Sayı kümelerini birbiriyle ilişkilendirir.	4	1	1	25
Kökü ifadeleri içeren denklemleri çözer.	1	1	0	100
Üslü İfadeler ve Denklemler	1	1	0	100
Gerçek hayatta periyodik olarak tekrar eden durumları içeren problemleri çözer.	1	0	1	0
Denklemler ve eşitsizlikler ile ilgili problemler çözer.	11	8	2	73
Merkezi Eğilim ve Yayılım Ölçüleri	1	0	0	0
Kümelerde birleşim, kesişim, fark, tümele işlemleri yardımıyla problemler çözer.	2	1	0	50
Fonksiyonlarla ilgili problemler çözer.	1	0	0	0
Gerçek hayat durumlarından doğrusal fonksiyonlarla ifade edilebilenlerin grafik gösterimlerini yapar.	1	1	0	100
Polinomlarla toplama, çıkarma, çarpma ve bölme işlemlerini yapar.	1	0	1	0
n çeşit nesne ile oluşturulabilecek r li dizilişlerin (permütasyonların) kaç farklı şekilde yapılabileceğini hesaplar.	1	0	1	0
Olasılık kavramı ile ilgili uygulamalar yapar.	1	0	1	0
Geometri	0	0	0	0
Dik Üçgen ve Trigonometri	1	0	1	0
İki üçgenin eş olması için gerekli olan asgari koşulları değerlendirir.	1	0	0	0
Üçgenin açısı özellikleri ile ilgili işlemler yapar.	1	0	0	0
İki üçgenin benzer olması için gerekli olan asgari koşulları değerlendirir.	1	0	0	0
Özel dörtgenlerin açısı, kenar, köşegen ve alan özelliklerini açıklayarak problemler çözer.	4	3	1	75

	Soru	Doğru	Yanlış	Boş	Net	Başarı
Tarih-1	5	3	2	0	2,50	% 50
Coğrafya-1	5	3	2	0	2,50	% 50
Felsefe	5	3	2	0	2,50	% 50
Din Kült. ve Ahl. Bil.	5	4	1	0	3,75	% 75
Felsefe (Seçmeli)	5	0	0	5	0,00	% 0
TYT Sosyal	20	13	7	0	11,25	% 56
Cevap Anahtarı	A	DAEDBBEDBEBEACDACBDECEBCD				
Cevaplarınız		eAdDBEeCBEBEAeAeBDE				

	S	D	Y	B%
Tarih-1	0	0	0	0
İlk Çağ'da Başlıca Medeniyet Havzaları	1	0	1	0
İslamiyet'in Türk Devlet ve Toplum Yapısına Etkisi	1	1	0	100
Timar Sistemi	1	0	1	0
Osmanlı Devleti'nde Demokratikleşme Hareketleri	1	1	0	100
Siyasi Alandaki İnkılaplar	1	1	0	100
Coğrafya-1	0	0	0	0
Afetlerin oluşum nedenlerini ve özelliklerini açıklar.	1	0	1	0
Türkiye'deki göçleri sebep ve sonuçları açısından değerlendirir.	1	1	0	100
Jeolojik zamanların özelliklerini tektonik olaylarla ilişkilendirerek açıklar.	1	0	1	0
Harita kullanarak çeşitli coğrafi kriterlerle belirlenmiş bölgelerde bulunan ülkeleri sınıflandırır.	1	1	0	100
Türkiye'de görülen iklim tiplerinin özellikleri hakkında çıkarımlarda bulunur.	1	1	0	100
Felsefe	0	0	0	0
Siyaset felsefesinin konusunu ve problemlerini açıklar.	1	1	0	100
Felsefenin anlamını açıklar.	1	1	0	100
Felsefi düşüncenin özelliklerini açıklar.	1	1	0	100
Felsefi bir görüşü veya argümanı sorgular.	1	0	1	0
Varlık felsefesinin konusunu ve problemlerini açıklar.	1	0	1	0
Din Kült. ve Ahl. Bil.	0	0	0	0
İbadet yükümlülüğü ile ilgili bazı kavramları sınıflandırır.	1	1	0	100
İsim ve sıfatlarının yansımalarıyla Allah'ı tanıır.	1	0	1	0
İslam düşüncesinde itikadi ve siyasi yorumları genel özelliklerine göre sınıflandırır.	1	1	0	100

	Soru	Doğru	Yanlış	Boş	Net	Başarı
Fizik	7	3	2	2	2,50	% 36
Kimya	7	5	2	0	4,50	% 64
Biyoloji	6	3	3	0	2,25	% 38
TYT Fen	20	11	7	2	9,25	% 46
Cevap Anahtarı	A	CEAECDCCBDEEAAACDADB				
Cevaplarınız		aEAE b aCBDEeAACeEd				

	S	D	Y	B%
Fizik	0	0	0	0
Kaldırma Kuvveti	1	0	1	0
Adezyon, Kohezyon, Yüzey Gerilimi ve Kılçallık	1	1	0	100
Kütle, Hacim ve Özkütle	1	1	0	100
Elektrik Devreleri	1	1	0	100
Newton'un Hareket Yasaları	1	0	0	0
Yay Dalgaları	1	0	1	0
Işığın Kırılması	1	0	0	0
Kimya	0	0	0	0
Simyadan Kimyaya	1	0	1	0
Atom Modelleri	1	1	0	100
Güçlü Etkileşimler / Kovalent Bağ	1	1	0	100
Sıvılar	1	1	0	100
Kimyasal Hesaplamalar / Sınırlayıcı Bileşen Hesaplamaları	1	1	0	100
Koligatif Özellikler	1	0	1	0
Asitler ve Bazlar	1	1	0	100
Biyoloji	0	0	0	0
Canlıların yapısını oluşturan organik ve inorganik bileşikleri açıklar.	1	1	0	100
Canlıların sınıflandırılmasında kullanılan kategorileri ve bu kategoriler arasındaki hiyerarşiyi örneklerle açıklar.	1	1	0	100
Hücre sel yapıları ve görevlerini açıklar.	1	0	1	0
Mayozu açıklar.	1	0	1	0
Kalıtımın genel esaslarını açıklar.	1	1	0	100
Canlılardaki beslenme şekillerini örneklerle açıklar.	1	0	1	0

HIZ VE RENK TYT 3

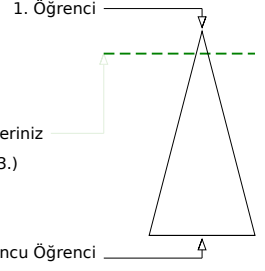
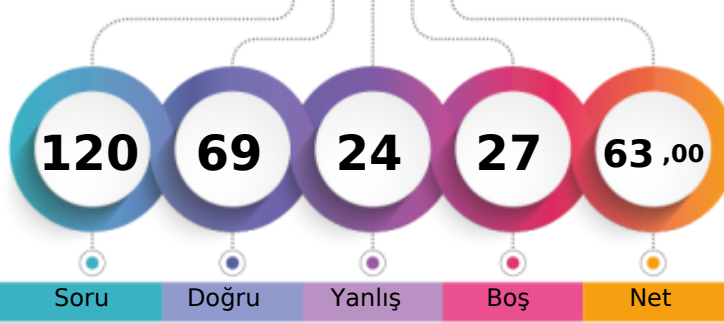

328,768 % 10,57

MANİSA / YUNUSEMRE
KEP AKADEMİ-M - 13002
SUDE KAVUT

Soru Doğru Yanlış Boş Net

Şube Kurum İlçe İl Genel

Öğrenci Sıra No 16 104 220 233 543 % 10,57

Sınava Katılan Öğrenci Sayısı 65 370 887 1034 5137

	Soru	Doğru	Yanlış	Boş	Net	Başarı
TYT Türkçe	40	30	7	3	28,25	% 71
Cevap Anahtarı	A DBDCCAEBAECDDBCCDBCEDEBEACDCDEBDCDDDBA					
Cevaplarınız	DBDCCd aAE BbCCDBBCEadBEACDCeEBDCCaDBA					

	S	D	Y	B%
Türkçe	0	0	0	0
Metne Sözcük Yerleştirme	1	1	0	100
Söz Öbeklerinde Anlam	1	1	0	100
Sözcükler Arası Anlam İlişkileri	1	1	0	100
Cümleyi Yorumlama ve Açıklama	2	1	1	50
İki Cümleyi Birleştirme	1	1	0	100
Ses Bilgisi - Karma	1	0	0	0
Noktalama İşaretleri - Karma	1	0	1	0
Virgül	1	1	0	100
Bitişik ve Ayrı Yazılan Kelimeler	1	1	0	100
Yazım Kuralları - Karma	1	0	0	0
Cümlenin Öğeleri - Karma	1	0	0	0
İsim Tamlamaları	1	1	0	100
Ad Sözlü Sözcükler - Karma	1	0	1	0
Çekim Ekleri ve Türleri	1	1	0	100
Düşünceyi Geliştirme Yolları	1	1	0	100
Paragrafta Anlatım Akışını Bozan Cümle	1	1	0	100
Paragrafı İkiye Ayırma	1	1	0	100
Paragrafa Cümle Yerleştirme	1	1	0	100
Paragrafa Ana Düşünce (Ana Fikir)	6	5	1	83
Paragrafta Yardımcı Düşünceler	13	10	3	77
Cümlelerden Paragraf Oluşturma	1	1	0	100
Paragrafın Karşılık Olduğu Soruyu Belirleme	1	1	0	100

	Soru	Doğru	Yanlış	Boş	Net	Başarı
Matematik-1	30	14	3	13	13,25	% 44
Geometri	10	5	2	3	4,50	% 45
TYT Matematik	40	19	5	16	17,75	% 44
Cevap Anahtarı	A BDDDCDBBCCAEECEAEEDDEDCBDEECCBADEEACCAEAD					
Cevaplarınız	BD C B d E E A bE D BDEECc bE ACdAE					

	S	D	Y	B%
Matematik-1	0	0	0	0
Sayı Kümeleri	2	1	0	50
Birinci dereceden bir bilinmeyenli denklem ve eşitsizliklerin çözüm kümelerini bulur.	2	2	0	100
Sayı kümelerini birbiriyle ilişkilendirir.	4	0	0	0
Köklü ifadeleri içeren denklemleri çözer.	1	0	0	0
Üslü İfadeler ve Denklemler	1	1	0	100
Gerçek hayatta periyodik olarak tekrar eden durumları içeren problemleri çözer.	1	0	1	0
Denklemler ve eşitsizlikler ile ilgili problemler çözer.	11	8	0	73
Merkezi Eğilim ve Yayılım Ölçüleri	1	0	0	0
Kümelerde birleşim, kesişim, fark, tümeleme işlemleri yardımıyla problemler çözer.	2	1	0	50
Fonksiyonlarla ilgili problemler çözer.	1	0	1	0
Gerçek hayat durumlarından doğrusal fonksiyonlarla ifade edilebilenlerin grafik gösterimlerini yapar.	1	0	0	0
Polinomlarla toplama, çıkarma, çarpma ve bölme işlemlerini yapar.	1	1	0	100
n çeşit nesne ile oluşturulabilecek r li dizilişlerin (permütasyonların) kaç farklı şekilde yapılabileceğini hesaplar.	1	0	1	0
Olasılık kavramı ile ilgili uygulamalar yapar.	1	0	0	0
Geometri	0	0	0	0
Dik Üçgen ve Trigonometri	1	0	1	0
İki üçgenin eş olması için gerekli olan asgari koşulları değerlendirir.	1	1	0	100
Üçgenin açı özellikleri ile ilgili işlemler yapar.	1	0	0	0
İki üçgenin benzer olması için gerekli olan asgari koşulları değerlendirir.	1	1	0	100
Özel dörtgenlerin açı, kenar, köşegen ve alan özelliklerini açıklayarak problemler çözer.	4	3	1	75

	Soru	Doğru	Yanlış	Boş	Net	Başarı
Tarih-1	5	4	0	1	4,00	% 80
Coğrafya-1	5	1	1	3	0,75	% 15
Felsefe	5	4	1	0	3,75	% 75
Din Kült. ve Ahl. Bil.	5	4	0	1	4,00	% 80
Felsefe (Seçmeli)	5	0	0	5	0,00	% 0
TYT Sosyal	20	13	2	5	12,50	% 63
Cevap Anahtarı	A DAEDBBEDBEAEACDABCEDECEBCD					
Cevaplarınız	AEDBdE BEACcAC DE					

	S	D	Y	B%
Tarih-1	0	0	0	0
İlk Çağ'da Başlıca Medeniyet Havzaları	1	0	0	0
İslamiyet'in Türk Devlet ve Toplum Yapısına Etkisi	1	1	0	100
Timar Sistemi	1	1	0	100
Osmanlı Devleti'nde Demokratikleşme Hareketleri	1	1	0	100
Siyasi Alandaki İnkılaplar	1	1	0	100
Coğrafya-1	0	0	0	0
Afetlerin oluşum nedenlerini ve özelliklerini açıklar.	1	0	1	0
Türkiye'deki göçleri sebep ve sonuçları açısından değerlendirir.	1	1	0	100
Jeolojik zamanların özelliklerini tektonik olaylarla ilişkilendirerek açıklar.	1	0	0	0
Harita kullanarak çeşitli coğrafi kriterlerle belirlenmiş bölgelerde bulunan ülkeleri sınıflandırır.	1	0	0	0
Türkiye'de görülen iklim tiplerinin özellikleri hakkında çıkarımlarda bulunur.	1	0	0	0
Felsefe	0	0	0	0
Siyaset felsefesinin konusunu ve problemlerini açıklar.	1	1	0	100
Felsefenin anlamını açıklar.	1	1	0	100
Felsefi düşüncenin özelliklerini açıklar.	1	1	0	100
Felsefi bir görüşü veya argümanı sorgular.	1	1	0	100
Varlık felsefesinin konusunu ve problemlerini açıklar.	1	0	1	0
Din Kült. ve Ahl. Bil.	0	0	0	0
İbadet yükümlülüğü ile ilgili bazı kavramları sınıflandırır.	1	1	0	100
İsim ve sıfatlarının yansımalarıyla Allah'ı tanıır.	1	1	0	100
İslam düşüncesinde itikadi ve siyasi yorumları genel özelliklerine göre sınıflandırır.	1	0	0	0

	Soru	Doğru	Yanlış	Boş	Net	Başarı
Fizik	7	3	2	2	2,50	% 36
Kimya	7	4	2	1	3,50	% 50
Biyoloji	6	0	6	0	-1,50	% 0
TYT Fen	20	7	10	3	4,50	% 23
Cevap Anahtarı	A CEAECDCCCBEDEEAACDADB					
Cevaplarınız	bE bCD CeBD Ebbbebaa					

	S	D	Y	B%
Fizik	0	0	0	0
Kaldırma Kuvveti	1	0	1	0
Adezyon, Kohezyon, Yüzey Gerilimi ve Kılçallık	1	1	0	100
Kütle, Hacim ve Özkütle	1	0	0	0
Elektrik Devreleri	1	0	1	0
Newton'un Hareket Yasaları	1	1	0	100
Yay Dalgaları	1	1	0	100
Işığın Kırılması	1	0	0	0
Kimya	0	0	0	0
Simyadan Kimyaya	1	1	0	100
Atom Modelleri	1	0	1	0
Güçlü Etkileşimler / Kovalent Bağ	1	1	0	100
Sıvılar	1	1	0	100
Kimyasal Hesaplamalar / Sınırlayıcı Bileşen Hesaplamaları	1	0	0	0
Koligatif Özellikler	1	1	0	100
Asitler ve Bazlar	1	0	1	0
Biyoloji	0	0	0	0
Canlıların yapısını oluşturan organik ve inorganik bileşikleri açıklar.	1	0	1	0
Canlıların sınıflandırılmasında kullanılan kategorileri ve bu kategoriler arasındaki hiyerarşiyi örneklerle açıklar.	1	0	1	0
Hücre sel yapıları ve görevlerini açıklar.	1	0	1	0
Mayozu açıklar.	1	0	1	0
Kalıtımın genel esaslarını açıklar.	1	0	1	0
Canlılardaki beslenme şekillerini örneklerle açıklar.	1	0	1	0

HIZ VE RENK TYT 3

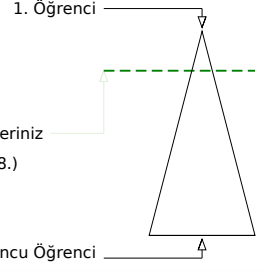
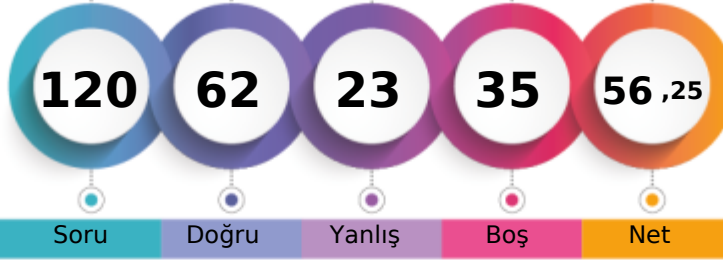

308,053 % 18,65

MANİSA / YUNUSEMRE
KEP AKADEMİ-M - 13168
SUDE ŞEŞEN

Soru Doğru Yanlış Boş Net

Şube Kurum İlçe İl Genel

Öğrenci Sıra No 30 149 320 343 958 % 18,65

Sınava Katılan Öğrenci Sayısı 65 370 887 1034 5137

	Soru	Doğru	Yanlış	Boş	Net	Başarı
TYT Türkçe	40	32	7	1	30,25	% 76
Cevap Anahtarı	A DBDCCAEBACDBDCCBCEDEBEACDCDEBDCDDDBA					
Cevaplarınız	DBDdCAEBA CcBDCCDBBCEDeeaACDCcBDCCaDBA					

	S	D	Y	B%
Türkçe	0	0	0	0
Metne Sözcük Yerleştirme	1	1	0	100
Söz Öbeklerinde Anlam	1	1	0	100
Sözcükler Arası Anlam İlişkileri	1	1	0	100
Cümleyi Yorumlama ve Açıklama	2	1	1	50
İki Cümleyi Birleştirme	1	1	0	100
Ses Bilgisi - Karma	1	1	0	100
Noktalama İşaretleri - Karma	1	1	0	100
Virgül	1	1	0	100
Bitişik ve Ayrı Yazılan Kelimeler	1	0	0	0
Yazım Kuralları - Karma	1	1	0	100
Cümlenin Öğeleri - Karma	1	0	1	0
İsim Tamlamaları	1	1	0	100
Ad Sözlük Sözcükler - Karma	1	1	0	100
Çekim Ekleri ve Türleri	1	1	0	100
Düşünceyi Geliştirme Yolları	1	1	0	100
Paragrafta Anlatım Akışını Bozan Cümle	1	1	0	100
Paragrafı İkiye Ayırma	1	1	0	100
Paragrafa Cümle Yerleştirme	1	1	0	100
Paragrafa Ana Düşünce (Ana Fikir)	6	4	2	67
Paragrafta Yardımcı Düşünceler	13	11	2	85
Cümlelerden Paragraf Oluşturma	1	0	1	0
Paragrafın Karşılık Olduğu Soruyu Belirleme	1	1	0	100

	Soru	Doğru	Yanlış	Boş	Net	Başarı
Matematik-1	30	10	3	17	9,25	% 31
Geometri	10	0	0	10	0,00	% 0
TYT Matematik	40	10	3	27	9,25	% 23
Cevap Anahtarı	A BDDDCDBBCCAEECEAEEDDEDCBDEECCBADEEACCAEAD					
Cevaplarınız	BD DCDB dbAE E bE					

	S	D	Y	B%
Matematik-1	0	0	0	0
Sayı Kümeleri	2	1	0	50
Birinci dereceden bir bilinmeyenli denklem ve eşitsizliklerin çözüm kümelerini bulur.	2	2	0	100
Sayı kümelerini birbiriyle ilişkilendirir.	4	2	1	50
Köklü ifadeleri içeren denklemleri çözer.	1	1	0	100
Üslü İfadeler ve Denklemler	1	1	0	100
Gerçek hayatta periyodik olarak tekrar eden durumları içeren problemleri çözer.	1	0	1	0
Denklemler ve eşitsizlikler ile ilgili problemler çözer.	11	3	0	27
Merkezî Eğilim ve Yayılım Ölçüleri	1	0	0	0
Kümelerde birleşim, kesişim, fark, tümele işlemleri yardımıyla problemler çözer.	2	0	0	0
Fonksiyonlarla ilgili problemler çözer.	1	0	1	0
Gerçek hayat durumlarından doğrusal fonksiyonlarla ifade edilebilenlerin grafik gösterimlerini yapar.	1	0	0	0
Polinomlarla toplama, çıkarma, çarpma ve bölme işlemlerini yapar.	1	0	0	0
n çeşit nesne ile oluşturulabilecek r li dizilişlerin (permütasyonların) kaç farklı şekilde yapılabileceğini hesaplar.	1	0	0	0
Olasılık kavramı ile ilgili uygulamalar yapar.	1	0	0	0
Geometri	0	0	0	0
Dik Üçgen ve Trigonometri	1	0	0	0
İki üçgenin eş olması için gerekli olan asgari koşulları değerlendirir.	1	0	0	0
Üçgenin açılı özellikleri ile ilgili işlemler yapar.	1	0	0	0
İki üçgenin benzer olması için gerekli olan asgari koşulları değerlendirir.	1	0	0	0
Özel dörtgenlerin açılı kenar, köşegen ve alan özelliklerini açıklayarak problemler çözer.	4	0	0	0

	Soru	Doğru	Yanlış	Boş	Net	Başarı
Tarih-1	5	2	3	0	1,25	% 25
Coğrafya-1	5	3	1	1	2,75	% 55
Felsefe	5	5	0	0	5,00	% 100
Din Kült. ve Ahl. Bil.	5	5	0	0	5,00	% 100
Felsefe (Seçmeli)	5	0	0	5	0,00	% 0
TYT Sosyal	20	15	4	1	14,00	% 70
Cevap Anahtarı	A DAEDBBEDBEBEACDACBDECEBCD					
Cevaplarınız	ebEeB EeBEBEACDACBDE					

	S	D	Y	B%
Tarih-1	0	0	0	0
İlk Çağ'da Başlıca Medeniyet Havzaları	1	0	1	0
İslamiyet'in Türk Devlet ve Toplum Yapısına Etkisi	1	0	1	0
Timar Sistemi	1	1	0	100
Osmanlı Devleti'nde Demokratikleşme Hareketleri	1	0	1	0
Siyasi Alandaki İnkılaplar	1	1	0	100
Coğrafya-1	0	0	0	0
Afetlerin oluşum nedenlerini ve özelliklerini açıklar.	1	0	0	0
Türkiye'deki göçleri sebep ve sonuçları açısından değerlendirir.	1	1	0	100
Jeolojik zamanların özelliklerini tektonik olaylarla ilişkilendirerek açıklar.	1	0	1	0
Harita kullanarak çeşitli coğrafi kriterlerle belirlenmiş bölgelerde bulunan ülkeleri sınıflandırır.	1	1	0	100
Türkiye'de görülen iklim tiplerinin özellikleri hakkında çıkarımlarda bulunur.	1	1	0	100
Felsefe	0	0	0	0
Siyaset felsefesinin konusunu ve problemlerini açıklar.	1	1	0	100
Felsefenin anlamını açıklar.	1	1	0	100
Felsefi düşüncenin özelliklerini açıklar.	1	1	0	100
Felsefi bir görüşü veya argümanı sorgular.	1	1	0	100
Varlık felsefesinin konusunu ve problemlerini açıklar.	1	1	0	100
Din Kült. ve Ahl. Bil.	0	0	0	0
İbadet yükümlülüğü ile ilgili bazı kavramları sınıflandırır.	1	1	0	100
İsim ve sıfatlarının yansımalarıyla Allah'ı tanıır.	1	1	0	100
İslam düşüncesinde itikadi ve siyasi yorumları genel özelliklerine göre sınıflandırır.	1	1	0	100

	Soru	Doğru	Yanlış	Boş	Net	Başarı
Fizik	7	2	3	2	1,25	% 18
Kimya	7	2	2	3	1,50	% 21
Biyoloji	6	1	4	1	0,00	% 0
TYT Fen	20	5	9	6	2,75	% 14
Cevap Anahtarı	A CEAECDCCCBDEEAAACDADB					
Cevaplarınız	b cbCD CCc bcbcdD					

	S	D	Y	B%
Fizik	0	0	0	0
Kaldırma Kuvveti	1	0	1	0
Adezyon, Kohezyon, Yüzey Gerilimi ve Kılçallık	1	0	0	0
Kütle, Hacim ve Özkütle	1	0	1	0
Elektrik Devreleri	1	0	1	0
Newton'un Hareket Yasaları	1	1	0	100
Yay Dalgaları	1	1	0	100
Işığın Kırılması	1	0	0	0
Kimya	0	0	0	0
Simyadan Kimyaya	1	1	0	100
Atom Modelleri	1	1	0	100
Güçlü Etkileşimler / Kovalent Bağ	1	0	1	0
Sıvılar	1	0	0	0
Kimyasal Hesaplamalar / Sınırlayıcı Bileşen Hesaplamaları	1	0	0	0
Koligatif Özellikler	1	0	0	0
Asitler ve Bazlar	1	0	1	0
Biyoloji	0	0	0	0
Canlıların yapısını oluşturan organik ve inorganik bileşikleri açıklar.	1	0	1	0
Canlıların sınıflandırılmasında kullanılan kategorileri ve bu kategoriler arasındaki hiyerarşiyi örneklerle açıklar.	1	0	1	0
Hücre sel yapıları ve görevlerini açıklar.	1	0	1	0
Mayozu açıklar.	1	0	1	0
Kalıtımın genel esaslarını açıklar.	1	1	0	100
Canlılardaki beslenme şekillerini örneklerle açıklar.	1	0	0	0

HIZ VE RENK TYT 3



366,510 % 3,15

MANİSA / YUNUSEMRE
KEP AKADEMİ

-M - 13050
TALHA YILDIRIM

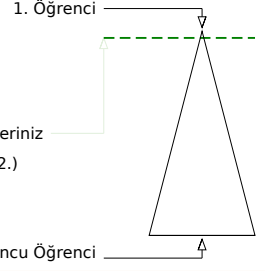
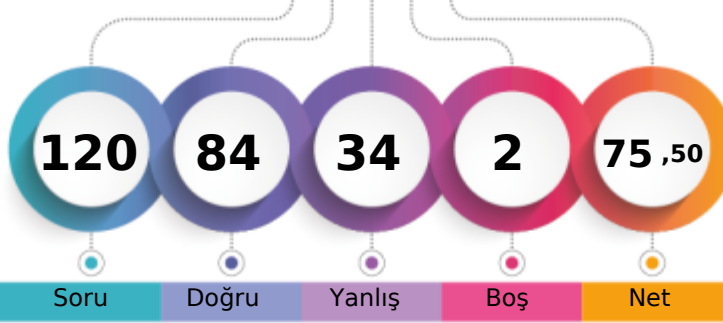

Soru Doğru Yanlış Boş Net

Şube Kurum İlçe İl Genel

Öğrenci Sıra No 3 39 80 83 162 % 3,15

Sınava Katılan Öğrenci Sayısı 65 370 887 1034 5137

	Soru	Doğru	Yanlış	Boş	Net	Başarı
TYT Türkçe	40	32	8	0	30,00	% 75
Cevap Anahtarı	A DBDCCAEBAECDDBCCDBBCEDECBEACDCDEBDCDDDBA					
Cevaplarınız	DBDdCdEeAEbDBbCCDBBCEbCbACDCDEBDCDDDBA					

	S	D	Y	B%
Türkçe	0	0	0	0
Metne Sözcük Yerleştirme	1	1	0	100
Söz Öbeklerinde Anlam	1	1	0	100
Sözcükler Arası Anlam İlişkileri	1	1	0	100
Cümleyi Yorumlama ve Açıklama	2	0	2	0
İki Cümleyi Birleştirme	1	1	0	100
Ses Bilgisi - Karma	1	1	0	100
Noktalama İşaretleri - Karma	1	0	1	0
Virgül	1	1	0	100
Bitişik ve Ayrı Yazılan Kelimeler	1	1	0	100
Yazım Kuralları - Karma	1	0	1	0
Cümlenin Öğeleri - Karma	1	1	0	100
İsim Tamlamaları	1	1	0	100
Ad Sözlü Sözcükler - Karma	1	0	1	0
Çekim Ekleri ve Türleri	1	1	0	100
Düşünceyi Geliştirme Yolları	1	1	0	100
Paragrafta Anlatım Akışını Bozan Cümle	1	1	0	100
Paragrafı İkiye Ayırma	1	1	0	100
Paragrafa Cümle Yerleştirme	1	1	0	100
Paragrafa Ana Düşünce (Ana Fikir)	6	4	2	67
Paragrafta Yardımcı Düşünceler	13	13	0	100
Cümlelerden Paragraf Oluşturma	1	0	1	0
Paragrafın Karşılık Olduğu Soruyu Belirleme	1	1	0	100

	Soru	Doğru	Yanlış	Boş	Net	Başarı
Matematik-1	30	15	13	2	11,75	% 39
Geometri	10	7	3	0	6,25	% 63
TYT Matematik	40	22	16	2	18,00	% 45
Cevap Anahtarı	A BDDDCDBBCCAEECEAEEDDEDCBDEECCBADEEACCAEAD					
Cevaplarınız	BDebCDBBdbAEeEcAcEEDaaaBc cCe DEcAbbAEAD					

	S	D	Y	B%
Matematik-1	0	0	0	0
Sayı Kümeleri	2	2	0	100
Birinci dereceden bir bilinmeyenli denklem ve eşitsizliklerin çözüm kümelerini bulur.	2	2	0	100
Sayı kümelerini birbiriyle ilişkilendirir.	4	1	3	25
Köklü ifadeleri içeren denklemleri çözer.	1	1	0	100
Üslü İfadeler ve Denklemler	1	1	0	100
Gerçek hayatta periyodik olarak tekrar eden durumları içeren problemleri çözer.	1	0	1	0
Denklemler ve eşitsizlikler ile ilgili problemler çözer.	11	7	4	64
Merkezi Eğilim ve Yayılım Ölçüleri	1	0	1	0
Kümelerde birleşim, kesişim, fark, tümeleme işlemleri yardımıyla problemler çözer.	2	0	2	0
Fonksiyonlarla ilgili problemler çözer.	1	1	0	100
Gerçek hayat durumlarından doğrusal fonksiyonlarla ifade edilebilenlerin grafik gösterimlerini yapar.	1	0	1	0
Polinomlarla toplama, çıkarma, çarpma ve bölme işlemlerini yapar.	1	0	0	0
n çeşit nesne ile oluşturulabilecek r li dizilişlerin (permütasyonların) kaç farklı şekilde yapılabileceğini hesaplar.	1	0	1	0
Olasılık kavramı ile ilgili uygulamalar yapar.	1	0	0	0
Geometri	0	0	0	0
Dik Üçgen ve Trigonometri	1	1	0	100
İki üçgenin eş olması için gerekli olan asgari koşulları değerlendirir.	1	1	0	100
Üçgenin açısı özellikleri ile ilgili işlemler yapar.	1	0	1	0
İki üçgenin benzer olması için gerekli olan asgari koşulları değerlendirir.	1	1	0	100
Özel dörtgenlerin açısı, kenar, köşegen ve alan özelliklerini açıklayarak problemler çözer.	4	2	2	50

	Soru	Doğru	Yanlış	Boş	Net	Başarı
Tarih-1	5	4	1	0	3,75	% 75
Coğrafya-1	5	5	0	0	5,00	% 100
Felsefe	5	4	1	0	3,75	% 75
Din Kült. ve Ahl. Bil.	5	5	0	0	5,00	% 100
Felsefe (Seçmeli)	5	0	0	5	0,00	% 0
TYT Sosyal	20	18	2	0	17,50	% 88
Cevap Anahtarı	A DAEDBBEDBEBEACDACBDECEBCD					
Cevaplarınız	eAEDBBEDBEBEACcACBDE					

	S	D	Y	B%
Tarih-1	0	0	0	0
İlk Çağ'da Başlıca Medeniyet Havzaları	1	0	1	0
İslamiyet'in Türk Devlet ve Toplum Yapısına Etkisi	1	1	0	100
Timar Sistemi	1	1	0	100
Osmanlı Devleti'nde Demokratikleşme Hareketleri	1	1	0	100
Siyasi Alandaki İnkılaplar	1	1	0	100
Coğrafya-1	0	0	0	0
Afetlerin oluşum nedenlerini ve özelliklerini açıklar.	1	1	0	100
Türkiye'deki göçleri sebep ve sonuçları açısından değerlendirir.	1	1	0	100
Jeolojik zamanların özelliklerini tektonik olaylarla ilişkilendirerek açıklar.	1	1	0	100
Harita kullanarak çeşitli coğrafi kriterlerle belirlenmiş bölgelerde bulunan ülkeleri sınıflandırır.	1	1	0	100
Türkiye'de görülen iklim tiplerinin özellikleri hakkında çıkarımlarda bulunur.	1	1	0	100
Felsefe	0	0	0	0
Siyaset felsefesinin konusunu ve problemlerini açıklar.	1	1	0	100
Felsefenin anlamını açıklar.	1	1	0	100
Felsefi düşüncenin özelliklerini açıklar.	1	1	0	100
Felsefi bir görüşü veya argümanı sorgular.	1	1	0	100
Varlık felsefesinin konusunu ve problemlerini açıklar.	1	0	1	0
Din Kült. ve Ahl. Bil.	0	0	0	0
İbadet yükümlülüğü ile ilgili bazı kavramları sınıflandırır.	1	1	0	100
İsim ve sıfatlarının yansımalarıyla Allah'ı tanıır.	1	1	0	100
İslam düşüncesinde itikadi ve siyasi yorumları genel özelliklerine göre sınıflandırır.	1	1	0	100

	Soru	Doğru	Yanlış	Boş	Net	Başarı
Fizik	7	4	3	0	3,25	% 46
Kimya	7	4	3	0	3,25	% 46
Biyoloji	6	4	2	0	3,50	% 58
TYT Fen	20	12	8	0	10,00	% 50
Cevap Anahtarı	A CEAECDCCCBDEEAACDADB					
Cevaplarınız	CdAbCDBcCeBDbEbcBdADB					

	S	D	Y	B%
Fizik	0	0	0	0
Kaldırma Kuvveti	1	1	0	100
Adezyon, Kohezyon, Yüzey Gerilimi ve Kılcalılık	1	0	1	0
Kütle, Hacim ve Özkütle	1	1	0	100
Elektrik Devreleri	1	0	1	0
Newton'un Hareket Yasaları	1	1	0	100
Yay Dalgaları	1	1	0	100
Işığın Kırılması	1	0	1	0
Kimya	0	0	0	0
Simyadan Kimyaya	1	1	0	100
Atom Modelleri	1	0	1	0
Güçlü Etkileşimler / Kovalent Bağ	1	1	0	100
Sıvılar	1	1	0	100
Kimyasal Hesaplamalar / Sınırlayıcı Bileşen Hesaplamaları	1	0	1	0
Koligatif Özellikler	1	1	0	100
Asitler ve Bazlar	1	0	1	0
Biyoloji	0	0	0	0
Canlıların yapısını oluşturan organik ve inorganik bileşikleri açıklar.	1	0	1	0
Canlıların sınıflandırılmasında kullanılan kategorileri ve bu kategoriler arasındaki hiyerarşiyi örneklerle açıklar.	1	0	1	0
Hücre sel yapıları ve görevlerini açıklar.	1	1	0	100
Mayozu açıklar.	1	1	0	100
Kalıtımın genel esaslarını açıklar.	1	1	0	100
Canlılardaki beslenme şekillerini örneklerle açıklar.	1	1	0	100

HIZ VE RENK TYT 3

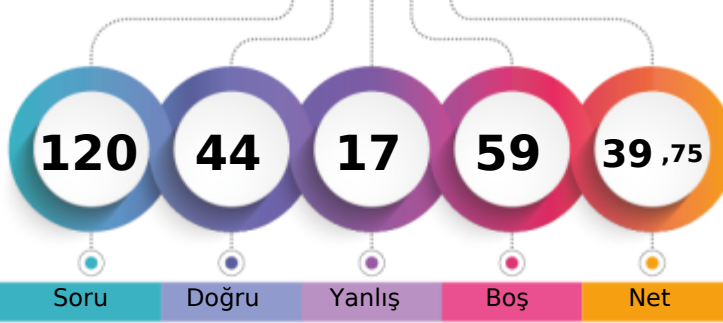

259,913 % 54,06

MANİSA / YUNUSEMRE
KEP AKADEMİ-M - 0
UFUK İHS AN KUMRU

1. Öğrenci

Sizin yeriniz
(2777.)

Sonuncu Öğrenci

Soru Doğru Yanlış Boş Net

Şube Kurum İlçe İl Genel

Öğrenci Sıra No 52 254 580 653 2777 % 54,06

Sınava Katılan Öğrenci Sayısı 65 370 887 1034 5137

	Soru	Doğru	Yanlış	Boş	Net	Başarı
TYT Türkçe	40	20	11	9	17,25	% 43
Cevap Anahtarı	B	DCDBACBEEADCCBDCBBDEDCBCAEDCDBCCBADEBD				
Cevaplarınız		DCDBAC aA dCBB EDC bdaaCDcCbBaccBa				

	S	D	Y	B%
Türkçe	0	0	0	0
Metne Sözcük Yerleştirme	1	1	0	100
Söz Öbeklerinde Anlam	1	1	0	100
Sözcükler Arası Anlam İlişkileri	1	1	0	100
Cümleyi Yorumlama ve Açıklama	2	2	0	100
İki Cümleyi Birleştirme	1	1	0	100
Ses Bilgisi - Karma	1	0	0	0
Noktalama İşaretleri - Karma	1	0	0	0
Virgül	1	1	0	100
Bitişik ve Ayrı Yazılan Kelimeler	1	0	1	0
Yazım Kuralları - Karma	1	0	0	0
Cümlenin Öğeleri - Karma	1	0	0	0
İsim Tamlamaları	1	0	0	0
Ad Sözlü Sözcükler - Karma	1	0	0	0
Çekim Ekleri ve Türleri	1	0	0	0
Düşünceyi Geliştirme Yolları	1	1	0	100
Paragrafta Anlatım Akışını Bozan Cümle	1	0	1	0
Paragrafı İkiye Ayırma	1	0	0	0
Paragrafa Cümle Yerleştirme	1	1	0	100
Paragrafa Ana Düşünce (Ana Fikir)	6	3	2	50
Paragrafta Yardımcı Düşünceler	13	8	5	62
Cümlelerden Paragraf Oluşturma	1	0	1	0
Paragrafın Karşılık Olduğu Soruyu Belirleme	1	0	1	0

	Soru	Doğru	Yanlış	Boş	Net	Başarı
Matematik-1	30	6	1	23	5,75	% 19
Geometri	10	1	1	8	0,75	% 8
TYT Matematik	40	7	2	31	6,50	% 16
Cevap Anahtarı	B	DDDBDCBCCAEAEAEEDDEBDCECEABEDAECACADE				
Cevaplarınız		D B bA E EC D d				

	S	D	Y	B%
Matematik-1	0	0	0	0
Sayı Kümeleri	2	1	0	50
Birinci dereceden bir bilinmeyenli denklem ve eşitsizliklerin çözüm kümelerini bulur.	2	1	0	50
Sayı kümelerini birbiriyle ilişkilendirir.	4	1	0	25
Kökü ifadeleri içeren denklemleri çözer.	1	0	0	0
Üslü İfadeler ve Denklemler	1	0	0	0
Gerçek hayatta periyodik olarak tekrar eden durumları içeren problemleri çözer.	1	0	0	0
Denklemler ve eşitsizlikler ile ilgili problemler çözer.	11	3	0	27
Merkezi Eğilim ve Yayılım Ölçüleri	1	0	1	0
Kümelerde birleşim, kesişim, fark, tümeleme işlemleri yardımıyla problemler çözer.	2	0	0	0
Fonksiyonlarla ilgili problemler çözer.	1	0	0	0
Gerçek hayat durumlarından doğrusal fonksiyonlarla ifade edilebilenlerin grafik gösterimlerini yapar.	1	0	0	0
Polinomlarla toplama, çıkarma, çarpma ve bölme işlemlerini yapar.	1	0	0	0
n çeşit nesne ile oluşturulabilecek r li dizilişlerin (permütasyonların) kaç farklı şekilde yapılabileceğini hesaplar.	1	0	0	0
Olasılık kavramı ile ilgili uygulamalar yapar.	1	0	0	0
Geometri	0	0	0	0
Dik Üçgen ve Trigonometri	1	1	0	100
İki üçgenin eş olması için gerekli olan asgari koşulları değerlendirir.	1	0	0	0
Üçgenin açısı özellikleri ile ilgili işlemler yapar.	1	0	0	0
İki üçgenin benzer olması için gerekli olan asgari koşulları değerlendirir.	1	0	0	0
Özel dörtgenlerin açısı, kenar, köşegen ve alan özelliklerini açıklayarak problemler çözer.	4	0	1	0

	Soru	Doğru	Yanlış	Boş	Net	Başarı
Tarih-1	5	4	1	0	3,75	% 75
Coğrafya-1	5	2	0	3	2,00	% 40
Felsefe	5	4	1	0	3,75	% 75
Din Kült. ve Ahl. Bil.	5	4	1	0	3,75	% 75
Felsefe (Seçmeli)	5	0	0	5	0,00	% 0
TYT Sosyal	20	14	3	3	13,25	% 66
Cevap Anahtarı	B	ADDBEDBEEBCCDEABDEACBCDCE				
Cevaplarınız		ADeBE E BbCcEABDEcC				

	S	D	Y	B%
Tarih-1	0	0	0	0
İlk Çağ'da Başlıca Medeniyet Havzaları	1	0	1	0
İslamiyet'in Türk Devlet ve Toplum Yapısına Etkisi	1	1	0	100
Timar Sistemi	1	1	0	100
Osmanlı Devleti'nde Demokratikleşme Hareketleri	1	1	0	100
Siyasi Alandaki İnkılaplar	1	1	0	100
Coğrafya-1	0	0	0	0
Afetlerin oluşum nedenlerini ve özelliklerini açıklar.	1	0	0	0
Türkiye'deki göçleri sebep ve sonuçları açısından değerlendirir.	1	1	0	100
Jeolojik zamanların özelliklerini tektonik olaylarla ilişkilendirerek açıklar.	1	0	0	0
Harita kullanarak çeşitli coğrafi kriterlerle belirlenmiş bölgelerde bulunan ülkeleri sınıflandırır.	1	1	0	100
Türkiye'de görülen iklim tiplerinin özellikleri hakkında çıkarımlarda bulunur.	1	0	0	0
Felsefe	0	0	0	0
Siyaset felsefesinin konusunu ve problemlerini açıklar.	1	1	0	100
Felsefenin anlamını açıklar.	1	1	0	100
Felsefi düşüncenin özelliklerini açıklar.	1	1	0	100
Felsefi bir görüşü veya argümanı sorgular.	1	1	0	100
Varlık felsefesinin konusunu ve problemlerini açıklar.	1	0	1	0
Din Kült. ve Ahl. Bil.	0	0	0	0
İbadet yükümlülüğü ile ilgili bazı kavramları sınıflandırır.	1	0	1	0
İsim ve sıfatlarının yansımalarıyla Allah'ı tanıır.	1	1	0	100
İslam düşüncesinde itikadi ve siyasi yorumları genel özelliklerine göre sınıflandırır.	1	1	0	100

	Soru	Doğru	Yanlış	Boş	Net	Başarı
Fizik	7	1	1	5	0,75	% 11
Kimya	7	2	0	5	2,00	% 29
Biyoloji	6	0	0	6	0,00	% 0
TYT Fen	20	3	1	16	2,75	% 14
Cevap Anahtarı	B	EACCDECCDBAEEDAACBD				
Cevaplarınız		E a CD				

	S	D	Y	B%
Fizik	0	0	0	0
Kaldırma Kuvveti	1	0	1	0
Adezyon, Kohezyon, Yüzey Gerilimi ve Kılçallık	1	1	0	100
Kütle, Hacim ve Özkütle	1	0	0	0
Elektrik Devreleri	1	0	0	0
Newton'un Hareket Yasaları	1	0	0	0
Yay Dalgaları	1	0	0	0
Işığın Kırılması	1	0	0	0
Kimya	0	0	0	0
Simyadan Kimyaya	1	1	0	100
Atom Modelleri	1	0	0	0
Güçlü Etkileşimler / Kovalent Bağ	1	0	0	0
Sıvılar	1	1	0	100
Kimyasal Hesaplamalar / Sınırlayıcı Bileşen Hesaplamaları	1	0	0	0
Koligatif Özellikler	1	0	0	0
Asitler ve Bazlar	1	0	0	0
Biyoloji	0	0	0	0
Canlıların yapısını oluşturan organik ve inorganik bileşikleri açıklar.	1	0	0	0
Canlıların sınıflandırılmasında kullanılan kategorileri ve bu kategoriler arasındaki hiyerarşiyi örneklerle açıklar.	1	0	0	0
Hücre sel yapıları ve görevlerini açıklar.	1	0	0	0
Mayozu açıklar.	1	0	0	0
Kalıtımın genel esaslarını açıklar.	1	0	0	0
Canlılardaki beslenme şekillerini örneklerle açıklar.	1	0	0	0

HIZ VE RENK TYT 3



317,180 % 14,68

MANİSA / YUNUSEMRE
KEP AKADEMİ

-M - 13116
UĞURCAN NAZLI

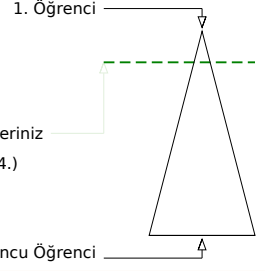
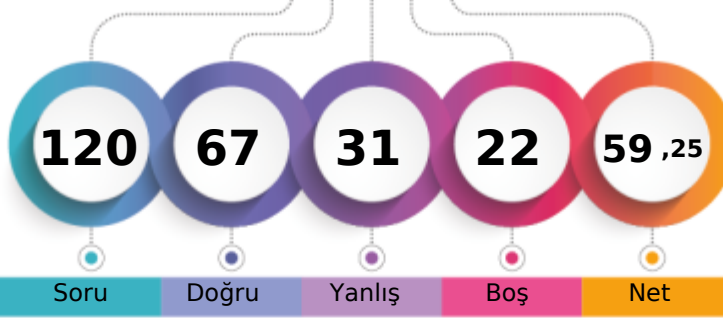

Soru Doğru Yanlış Boş Net

Şube Kurum İlçe İl Genel

Öğrenci Sıra No 25 130 278 297 754 % 14,68

Sınava Katılan Öğrenci Sayısı 65 370 887 1034 5137

	Soru	Doğru	Yanlış	Boş	Net	Başarı
TYT Türkçe	40	31	6	3	29,50	% 74
Cevap Anahtarı	B	DCDBACBEEADCCBDCBBDEDCBCAEDCDDCCBBAEEDB				
Cevaplarınız		DCDBACecEADb B	CBBDEDCdCAEaCDCCCBBeDEBD			

	S	D	Y	B%
Türkçe	0	0	0	0
Metne Sözcük Yerleştirme	1	1	0	100
Söz Öbeklerinde Anlam	1	1	0	100
Sözcükler Arası Anlam İlişkileri	1	1	0	100
Cümleyi Yorumlama ve Açıklama	2	2	0	100
İki Cümleyi Birleştirme	1	1	0	100
Ses Bilgisi - Karma	1	0	1	0
Noktalama İşaretleri - Karma	1	0	1	0
Virgül	1	1	0	100
Bitişik ve Ayrı Yazılan Kelimeler	1	1	0	100
Yazım Kuralları - Karma	1	0	1	0
Cümlenin Öğeleri - Karma	1	1	0	100
İsim Tamlamaları	1	1	0	100
Ad Sözlü Sözcükler - Karma	1	0	0	0
Çekim Ekleri ve Türleri	1	0	0	0
Düşünceyi Geliştirme Yolları	1	1	0	100
Paragrafta Anlatım Akışını Bozan Cümle	1	0	0	0
Paragrafı İkiye Ayırma	1	1	0	100
Paragrafa Cümle Yerleştirme	1	1	0	100
Paragrafa Ana Düşünce (Ana Fikir)	6	5	1	83
Paragrafta Yardımcı Düşünceler	13	11	2	85
Cümlelerden Paragraf Oluşturma	1	1	0	100
Paragrafın Karşılık Olduğu Soruyu Belirleme	1	1	0	100

	Soru	Doğru	Yanlış	Boş	Net	Başarı
Matematik-1	30	15	9	6	12,75	% 43
Geometri	10	0	0	10	0,00	% 0
TYT Matematik	40	15	9	16	12,75	% 32
Cevap Anahtarı	B	DDDBDCCBCCAEEAEEEBDDEBDCECEABEDAECACADE				
Cevaplarınız		DbB BDCeeCeA dE EcDbdB CEC Ac				

	S	D	Y	B%
Matematik-1	0	0	0	0
Sayı Kümeleri	2	1	1	50
Birinci dereceden bir bilinmeyenli denklem ve eşitsizliklerin çözüm kümelerini bulur.	2	2	0	100
Sayı kümelerini birbiriyle ilişkilendirir.	4	2	2	50
Kökü ifadeleri içeren denklemleri çözer.	1	0	0	0
Üslü İfadeler ve Denklemler	1	1	0	100
Gerçek hayatta periyodik olarak tekrar eden durumları içeren problemleri çözer.	1	1	0	100
Denklemler ve eşitsizlikler ile ilgili problemler çözer.	11	5	3	45
Merkezî Eğilim ve Yayılım Ölçüleri	1	0	1	0
Kümelerde birleşim, kesişim, fark, tümele işlemleri yardımıyla problemler çözer.	2	1	1	50
Fonksiyonlarla ilgili problemler çözer.	1	0	0	0
Gerçek hayat durumlarından doğrusal fonksiyonlarla ifade edilebilenlerin grafik gösterimlerini yapar.	1	1	0	100
Polinomlarla toplama, çıkarma, çarpma ve bölme işlemlerini yapar.	1	0	0	0
n çeşit nesne ile oluşturulabilecek r li dizilişlerin (permütasyonların) kaç farklı şekilde yapılabileceğini hesaplar.	1	0	1	0
Olasılık kavramı ile ilgili uygulamalar yapar.	1	1	0	100
Geometri	0	0	0	0
Dik Üçgen ve Trigonometri	1	0	0	0
İki üçgenin eş olması için gerekli olan asgari koşulları değerlendirir.	1	0	0	0
Üçgenin açılı özellikleri ile ilgili işlemler yapar.	1	0	0	0
İki üçgenin benzer olması için gerekli olan asgari koşulları değerlendirir.	1	0	0	0
Özel dörtgenlerin açılı kenar, köşegen ve alan özelliklerini açıklayarak problemler çözer.	4	0	0	0

	Soru	Doğru	Yanlış	Boş	Net	Başarı
Tarih-1	5	3	2	0	2,50	% 50
Coğrafya-1	5	4	1	0	3,75	% 75
Felsefe	5	4	1	0	3,75	% 75
Din Kült. ve Ahl. Bil.	5	5	0	0	5,00	% 100
Felsefe (Seçmeli)	5	0	0	5	0,00	% 0
TYT Sosyal	20	16	4	0	15,00	% 75
Cevap Anahtarı	B	ADDBEDBEEBCCDEABDEACBCDCE				
Cevaplarınız		ADbBdeBEEBCCeEABDEAC				

	S	D	Y	B%
Tarih-1	0	0	0	0
İlk Çağ'da Başlıca Medeniyet Havzaları	1	0	1	0
İslamiyet'in Türk Devlet ve Toplum Yapısına Etkisi	1	1	0	100
Timar Sistemi	1	0	1	0
Osmanlı Devleti'nde Demokratikleşme Hareketleri	1	1	0	100
Siyasi Alandaki İnkılaplar	1	1	0	100
Coğrafya-1	0	0	0	0
Afetlerin oluşum nedenlerini ve özelliklerini açıklar.	1	1	0	100
Türkiye'deki göçleri sebep ve sonuçları açısından değerlendirir.	1	1	0	100
Jeolojik zamanların özelliklerini tektonik olaylarla ilişkilendirerek açıklar.	1	0	1	0
Harita kullanarak çeşitli coğrafi kriterlerle belirlenmiş bölgelerde bulunan ülkeleri sınıflandırır.	1	1	0	100
Türkiye'de görülen iklim tiplerinin özellikleri hakkında çıkarımlarda bulunur.	1	1	0	100
Felsefe	0	0	0	0
Siyaset felsefesinin konusunu ve problemlerini açıklar.	1	1	0	100
Felsefenin anlamını açıklar.	1	1	0	100
Felsefi düşüncenin özelliklerini açıklar.	1	1	0	100
Felsefi bir görüşü veya argümanı sorgular.	1	1	0	100
Varlık felsefesinin konusunu ve problemlerini açıklar.	1	0	1	0
Din Kült. ve Ahl. Bil.	0	0	0	0
İbadet yükümlülüğü ile ilgili bazı kavramları sınıflandırır.	1	1	0	100
İsim ve sıfatlarının yansımalarıyla Allah'ı tanıır.	1	1	0	100
İslam düşüncesinde itikadi ve siyasi yorumları genel özelliklerine göre sınıflandırır.	1	1	0	100

	Soru	Doğru	Yanlış	Boş	Net	Başarı
Fizik	7	2	5	0	0,75	% 11
Kimya	7	3	2	2	2,50	% 36
Biyoloji	6	0	5	1	-1,25	% 0
TYT Fen	20	5	12	3	2,00	% 10
Cevap Anahtarı	B	EACCDECCDBAEEDAACBD				
Cevaplarınız		dcCbaEbCCDab edcea				

	S	D	Y	B%
Fizik	0	0	0	0
Kaldırma Kuvveti	1	1	0	100
Adezyon, Kohezyon, Yüzey Gerilimi ve Kılcalılık	1	0	1	0
Kütle, Hacim ve Özkütle	1	0	1	0
Elektrik Devreleri	1	1	0	100
Newton'un Hareket Yasaları	1	0	1	0
Yay Dalgaları	1	0	1	0
Işığın Kırılması	1	0	1	0
Kimya	0	0	0	0
Simyadan Kimyaya	1	1	0	100
Atom Modelleri	1	1	0	100
Güçlü Etkileşimler / Kovalent Bağ	1	0	1	0
Sıvılar	1	1	0	100
Kimyasal Hesaplamalar / Sınırlayıcı Bileşen Hesaplamaları	1	0	0	0
Koligatif Özellikler	1	0	0	0
Astirler ve Bazılar	1	0	1	0
Biyoloji	0	0	0	0
Canlıların yapısını oluşturan organik ve inorganik bileşikleri açıklar.	1	0	1	0
Canlıların sınıflandırılmasında kullanılan kategorileri ve bu kategoriler arasındaki hiyerarşiyi örneklerle açıklar.	1	0	1	0
Hücre sel yapıları ve görevlerini açıklar.	1	0	1	0
Mayozu açıklar.	1	0	1	0
Kalıtımın genel esaslarını açıklar.	1	0	0	0
Canlılardaki beslenme şekillerini örneklerle açıklar.	1	0	1	0

HIZ VE RENK TYT 3

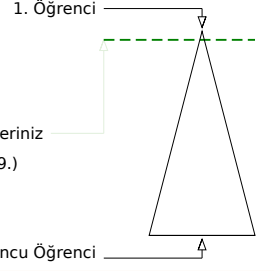
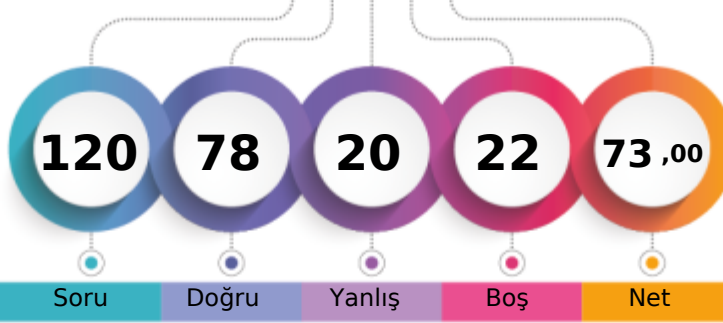

358,808 % 4,07

MANİSA / YUNUSEMRE
KEP AKADEMİ-M - 13010
YİĞİT YÜREK

Soru Doğru Yanlış Boş Net

Şube Kurum İlçe İl Genel

Öğrenci Sıra No 6 51 105 109 209 % 4,07

Sınava Katılan Öğrenci Sayısı 65 370 887 1034 5137

	Soru	Doğru	Yanlış	Boş	Net	Başarı
TYT Türkçe	40	33	7	0	31,25	% 78
Cevap Anahtarı	A DBDCCAEBAECDDBCCDBCEDEBEACDCDEBDCDDDBA					
Cevaplarınız	DBDCCAeAEecBbCCCDaBCEDCeEACDCDEBDCDDdA					

	S	D	Y	B%
Türkçe	0	0	0	0
Metne Sözcük Yerleştirme	1	1	0	100
Söz Öbeklerinde Anlam	1	1	0	100
Sözcükler Arası Anlam İlişkileri	1	1	0	100
Cümleyi Yorumlama ve Açıklama	2	2	0	100
İki Cümleyi Birleştirme	1	1	0	100
Ses Bilgisi - Karma	1	1	0	100
Noktalama İşaretleri - Karma	1	0	1	0
Virgül	1	1	0	100
Bitişik ve Ayrı Yazılan Kelimeler	1	1	0	100
Yazım Kuralları - Karma	1	0	1	0
Cümlelerin Öğeleri - Karma	1	0	1	0
İsim Tamlamaları	1	1	0	100
Ad Sözcükler - Karma	1	0	1	0
Çekim Ekleri ve Türleri	1	1	0	100
Düşünceyi Geliştirme Yolları	1	1	0	100
Paragrafta Anlatım Akışını Bozan Cümle	1	1	0	100
Paragrafı İkiye Ayırma	1	1	0	100
Paragrafa Cümle Yerleştirme	1	0	1	0
Paragrafa Ana Düşünce (Ana Fikir)	6	5	1	83
Paragrafta Yardımcı Düşünceler	13	12	1	92
Cümlelerden Paragraf Oluşturma	1	1	0	100
Paragrafın Karşılık Olduğu Soruyu Belirleme	1	1	0	100

	Soru	Doğru	Yanlış	Boş	Net	Başarı
Matematik-1	30	11	3	16	10,25	% 34
Geometri	10	4	1	5	3,75	% 38
TYT Matematik	40	15	4	21	14,00	% 35
Cevap Anahtarı	A BDDCDBBCCAEECEAEEDDEDCBDEECCBADEEACCAEAD					
Cevaplarınız	BD C B d Ab E BEE B Cc DE A C *					

	S	D	Y	B%
Matematik-1	0	0	0	0
Sayı Kümeleri	2	1	0	50
Birinci dereceden bir bilinmeyenli denklem ve eşitsizliklerin çözüm kümelerini bulur.	2	2	0	100
Sayı kümelerini birbiriyle ilişkilendirir.	4	1	0	25
Köklü ifadeleri içeren denklemleri çözer.	1	0	0	0
Üslü İfadeler ve Denklemler	1	1	0	100
Gerçek hayatta periyodik olarak tekrar eden durumları içeren problemleri çözer.	1	0	1	0
Denklemler ve eşitsizlikler ile ilgili problemler çözer.	11	4	1	36
Merkezi Eğilim ve Yayılım Ölçüleri	1	0	0	0
Kümelerde birleşim, kesişim, fark, tümele işlemleri yardımıyla problemler çözer.	2	1	0	50
Fonksiyonlarla ilgili problemler çözer.	1	1	0	100
Gerçek hayat durumlarından doğrusal fonksiyonlarla ifade edilebilenlerin grafik gösterimlerini yapar.	1	0	0	0
Polinomlarla toplama, çıkarma, çarpma ve bölme işlemlerini yapar.	1	0	0	0
n çeşit nesne ile oluşturulabilecek r li dizilişlerin (permütasyonların) kaç farklı şekilde yapılabileceğini hesaplar.	1	0	1	0
Olasılık kavramı ile ilgili uygulamalar yapar.	1	0	0	0
Geometri	0	0	0	0
Dik Üçgen ve Trigonometri	1	1	0	100
İki üçgenin eş olması için gerekli olan asgari koşulları değerlendirir.	1	1	0	100
Üçgenin açılı özellikleri ile ilgili işlemler yapar.	1	0	0	0
İki üçgenin benzer olması için gerekli olan asgari koşulları değerlendirir.	1	1	0	100
Özel dörtgenlerin açılı kenar, köşegen ve alan özelliklerini açıklayarak problemler çözer.	4	1	1	25

	Soru	Doğru	Yanlış	Boş	Net	Başarı
Tarih-1	5	4	1	0	3,75	% 75
Coğrafya-1	5	5	0	0	5,00	% 100
Felsefe	5	4	1	0	3,75	% 75
Din Kült. ve Ahl. Bil.	5	5	0	0	5,00	% 100
Felsefe (Seçmeli)	5	0	0	5	0,00	% 0
TYT Sosyal	20	18	2	0	17,50	% 88
Cevap Anahtarı	A DAEDBBEDBEBEACDABDECEBCD					
Cevaplarınız	eAEDBBEDBEBEACeACBDE					

	S	D	Y	B%
Tarih-1	0	0	0	0
İlk Çağ'da Başlıca Medeniyet Havzaları	1	0	1	0
İslamiyet'in Türk Devlet ve Toplum Yapısına Etkisi	1	1	0	100
Timar Sistemi	1	1	0	100
Osmanlı Devleti'nde Demokratikleşme Hareketleri	1	1	0	100
Siyasi Alandaki İnkılaplar	1	1	0	100
Coğrafya-1	0	0	0	0
Afetlerin oluşum nedenlerini ve özelliklerini açıklar.	1	1	0	100
Türkiye'deki göçleri sebep ve sonuçları açısından değerlendirir.	1	1	0	100
Jeolojik zamanların özelliklerini tektonik olaylarla ilişkilendirerek açıklar.	1	1	0	100
Harita kullanarak çeşitli coğrafi kriterlerle belirlenmiş bölgelerde bulunan ülkeleri sınıflandırır.	1	1	0	100
Türkiye'de görülen iklim tiplerinin özellikleri hakkında çıkarımlarda bulunur.	1	1	0	100
Felsefe	0	0	0	0
Siyaset felsefesinin konusunu ve problemlerini açıklar.	1	1	0	100
Felsefenin anlamını açıklar.	1	1	0	100
Felsefi düşüncenin özelliklerini açıklar.	1	1	0	100
Felsefi bir görüşü veya argümanı sorgular.	1	1	0	100
Varlık felsefesinin konusunu ve problemlerini açıklar.	1	0	1	0
Din Kült. ve Ahl. Bil.	0	0	0	0
İbadet yükümlülüğü ile ilgili bazı kavramları sınıflandırır.	1	1	0	100
İsim ve sıfatlarının yansımalarıyla Allah'ı tanıır.	1	1	0	100
İslam düşüncesinde itikadi ve siyasi yorumları genel özelliklerine göre sınıflandırır.	1	1	0	100

	Soru	Doğru	Yanlış	Boş	Net	Başarı
Fizik	7	4	2	1	3,50	% 50
Kimya	7	4	3	0	3,25	% 46
Biyoloji	6	4	2	0	3,50	% 58
TYT Fen	20	12	7	1	10,25	% 51
Cevap Anahtarı	A CEAECDCCCBDEEAAACDADB					
Cevaplarınız	CdAbCD CCdAeBaEcDbDB					

	S	D	Y	B%
Fizik	0	0	0	0
Kaldırma Kuvveti	1	1	0	100
Adezyon, Kohezyon, Yüzey Gerilimi ve Kılçallık	1	0	1	0
Kütle, Hacim ve Özkütle	1	1	0	100
Elektrik Devreleri	1	0	1	0
Newton'un Hareket Yasaları	1	1	0	100
Yay Dalgaları	1	1	0	100
Işığın Kırılması	1	0	0	0
Kimya	0	0	0	0
Simyadan Kimyaya	1	1	0	100
Atom Modelleri	1	1	0	100
Güçlü Etkileşimler / Kovalent Bağ	1	0	1	0
Sıvılar	1	0	1	0
Kimyasal Hesaplamalar / Sınırlayıcı Bileşen Hesaplamaları	1	1	0	100
Koligatif Özellikler	1	0	1	0
Asitler ve Bazlar	1	1	0	100
Biyoloji	0	0	0	0
Canlıların yapısını oluşturan organik ve inorganik bileşikleri açıklar.	1	0	1	0
Canlıların sınıflandırılmasında kullanılan kategorileri ve bu kategoriler arasındaki hiyerarşiyi örneklerle açıklar.	1	1	0	100
Hücre yapısını ve görevlerini açıklar.	1	1	0	100
Mayozu açıklar.	1	0	1	0
Kalıtımın genel esaslarını açıklar.	1	1	0	100
Canlılardaki beslenme şekillerini örneklerle açıklar.	1	1	0	100

HIZ VE RENK TYT 3



342,350

%

7,42

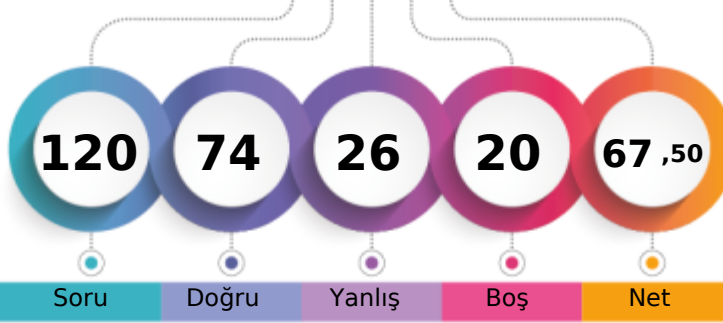
MANİSA / YUNUSEMRE
KEP AKADEMİ-M - 13076
YUNUS ARDA AYDOĞUŞ

1. Öğrenci

Sizin yeriniz
(381.)

Sonuncu Öğrenci

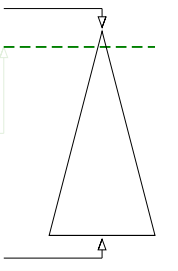

Soru

Doğru

Yanlış

Boş

Net

Şube

Kurum

İlçe

İl

Genel

Öğrenci Sıra No

12

80

169

179

381

% 7,42

Sınava Katılan Öğrenci Sayısı

65

370

887

1034

5137

	Soru	Doğru	Yanlış	Boş	Net	Başarı
TYT Türkçe	40	31	8	1	29,00	% 73
Cevap Anahtarı	B	DCDBACBEEADCCBDCBBDEDCBCAEDDCDCCCBDAEED				
Cevaplarınız		DCDBACBEEADCC bCCBBDEDCeAEDaDcCeDdAEDeBa				

	S	D	Y	B%
Türkçe	0	0	0	0
Metne Sözcük Yerleştirme	1	1	0	100
Söz Öbeklerinde Anlam	1	1	0	100
Sözcükler Arası Anlam İlişkileri	1	1	0	100
Cümleyi Yorumlama ve Açıklama	2	2	0	100
İki Cümleyi Birleştirme	1	1	0	100
Ses Bilgisi - Karma	1	1	0	100
Noktalama İşaretleri - Karma	1	1	0	100
Virgül	1	1	0	100
Bitişik ve Ayrı Yazılan Kelimeler	1	0	1	0
Yazım Kuralları - Karma	1	1	0	100
Cümlelerin Öğeleri - Karma	1	1	0	100
İsim Tamlamaları	1	0	0	0
Ad Sözcükler - Karma	1	0	1	0
Çekim Ekleri ve Türleri	1	1	0	100
Düşünceyi Geliştirme Yolları	1	1	0	100
Paragrafta Anlatım Akışını Bozan Cümle	1	1	0	100
Paragrafı İkiye Ayırma	1	1	0	100
Paragrafa Cümle Yerleştirme	1	1	0	100
Paragrafa Ana Düşünce (Ana Fikir)	6	4	2	67
Paragrafta Yardımcı Düşünceler	13	10	3	77
Cümlelerden Paragraf Oluşturma	1	1	0	100
Paragrafın Karşılık Olduğu Soruyu Belirleme	1	0	1	0

	Soru	Doğru	Yanlış	Boş	Net	Başarı
Matematik-1	30	13	6	11	11,50	% 38
Geometri	10	4	1	5	3,75	% 38
TYT Matematik	40	17	7	16	15,25	% 38
Cevap Anahtarı	B	DDDBDCCBCCAEEAEEDBDEBDCECEABEDAEACADE				
Cevaplarınız		DeB aDCC eeAEEAEbEB B eEDA c A				

	S	D	Y	B%
Matematik-1	0	0	0	0
Sayı Kümeleri	2	1	0	50
Birinci dereceden bir bilinmeyenli denklem ve eşitsizliklerin çözüm kümelerini bulur.	2	2	0	100
Sayı kümelerini birbiriyle ilişkilendirir.	4	3	1	75
Köklü ifadeleri içeren denklemleri çözer.	1	0	0	0
Üslü İfadeler ve Denklemler	1	0	1	0
Gerçek hayatta periyodik olarak tekrar eden durumları içeren problemleri çözer.	1	0	1	0
Denklemler ve eşitsizlikler ile ilgili problemler çözer.	11	6	0	55
Merkezi Eğilim ve Yayılım Ölçüleri	1	0	1	0
Kümelerde birleşim, kesişim, fark, tümeleme işlemleri yardımıyla problemler çözer.	2	1	0	50
Fonksiyonlarla ilgili problemler çözer.	1	0	1	0
Gerçek hayat durumlarından doğrusal fonksiyonlarla ifade edilebilenlerin grafik gösterimlerini yapar.	1	0	0	0
Polinomlarla toplama, çıkarma, çarpma ve bölme işlemlerini yapar.	1	0	0	0
n çeşit nesne ile oluşturulabilecek r li dizilişlerin (permütasyonların) kaç farklı şekilde yapılabileceğini hesaplar.	1	0	1	0
Olasılık kavramı ile ilgili uygulamalar yapar.	1	0	0	0
Geometri	0	0	0	0
Dik Üçgen ve Trigonometri	1	1	0	100
İki üçgenin eş olması için gerekli olan asgari koşulları değerlendirir.	1	1	0	100
Üçgenin açısı özellikleri ile ilgili işlemler yapar.	1	0	0	0
İki üçgenin benzer olması için gerekli olan asgari koşulları değerlendirir.	1	1	0	100
Özel dörtgenlerin açısı, kenar, köşegen ve alan özelliklerini açıklayarak problemler çözer.	4	0	1	0

	Soru	Doğru	Yanlış	Boş	Net	Başarı
Tarih-1	5	4	1	0	3,75	% 75
Coğrafya-1	5	3	1	1	2,75	% 55
Felsefe	5	5	0	0	5,00	% 100
Din Kült. ve Ahl. Bil.	5	5	0	0	5,00	% 100
Felsefe (Seçmeli)	5	0	0	5	0,00	% 0
TYT Sosyal	20	17	2	1	16,50	% 83
Cevap Anahtarı	B	ADDBEDBEEBCCDEABDEACBCDCE				
Cevaplarınız		ADeBE aEBBCCDEABDEAC				

	S	D	Y	B%
Tarih-1	0	0	0	0
İlk Çağ'da Başlıca Medeniyet Havzaları	1	0	1	0
İslamiyet'in Türk Devlet ve Toplum Yapısına Etkisi	1	1	0	100
Timar Sistemi	1	1	0	100
Osmanlı Devleti'nde Demokratikleşme Hareketleri	1	1	0	100
Siyasi Alandaki İnkılaplar	1	1	0	100
Coğrafya-1	0	0	0	0
Afetlerin oluşum nedenlerini ve özelliklerini açıklar.	1	0	1	0
Türkiye'deki göçleri sebep ve sonuçları açısından değerlendirir.	1	1	0	100
Jeolojik zamanların özelliklerini tektonik olaylarla ilişkilendirerek açıklar.	1	0	0	0
Harita kullanarak çeşitli coğrafi kriterlerle belirlenmiş bölgelerde bulunan ülkeleri sınıflandırır.	1	1	0	100
Türkiye'de görülen iklim tiplerinin özellikleri hakkında çıkarımlarda bulunur.	1	1	0	100
Felsefe	0	0	0	0
Siyaset felsefesinin konusunu ve problemlerini açıklar.	1	1	0	100
Felsefenin anlamını açıklar.	1	1	0	100
Felsefi düşüncenin özelliklerini açıklar.	1	1	0	100
Felsefi bir görüşü veya argümanı sorgular.	1	1	0	100
Varlık felsefesinin konusunu ve problemlerini açıklar.	1	1	0	100
Din Kült. ve Ahl. Bil.	0	0	0	0
İbadet yükümlülüğü ile ilgili bazı kavramları sınıflandırır.	1	1	0	100
İsim ve sıfatlarının yansımalarıyla Allah'ı tanıır.	1	1	0	100
İslam düşüncesinde itikadi ve siyasi yorumları genel özelliklerine göre sınıflandırır.	1	1	0	100

	Soru	Doğru	Yanlış	Boş	Net	Başarı
Fizik	7	3	4	0	2,00	% 29
Kimya	7	2	3	2	1,25	% 18
Biyoloji	6	4	2	0	3,50	% 58
TYT Fen	20	9	9	2	6,75	% 34
Cevap Anahtarı	B	EACCDECCDBAEEDAACBD				
Cevaplarınız		EdedDEBeCDab DdeCBD				

	S	D	Y	B%
Fizik	0	0	0	0
Kaldırma Kuvveti	1	0	1	0
Adezyon, Kohezyon, Yüzey Gerilimi ve Kılcallık	1	1	0	100
Kütle, Hacim ve Özkütle	1	0	1	0
Elektrik Devreleri	1	1	0	100
Newton'un Hareket Yasaları	1	0	1	0
Yay Dalgaları	1	1	0	100
Işığın Kırılması	1	0	1	0
Kimya	0	0	0	0
Simyadan Kimyaya	1	1	0	100
Atom Modelleri	1	0	1	0
Güçlü Etkileşimler / Kovalent Bağ	1	0	1	0
Sıvılar	1	1	0	100
Kimyasal Hesaplamalar / Sınırlayıcı Bileşen Hesaplamaları	1	0	0	0
Koligatif Özellikler	1	0	0	0
Astirler ve Bazılar	1	0	1	0
Biyoloji	0	0	0	0
Canlıların yapısını oluşturan organik ve inorganik bileşikleri açıklar.	1	0	1	0
Canlıların sınıflandırılmasında kullanılan kategorileri ve bu kategoriler arasındaki hiyerarşiyi örneklerle açıklar.	1	1	0	100
Hücre sel yapıları ve görevlerini açıklar.	1	1	0	100
Mayozu açıklar.	1	0	1	0
Kalıtımın genel esaslarını açıklar.	1	1	0	100
Canlılardaki beslenme şekillerini örneklerle açıklar.	1	1	0	100

HIZ VE RENK TYT 3

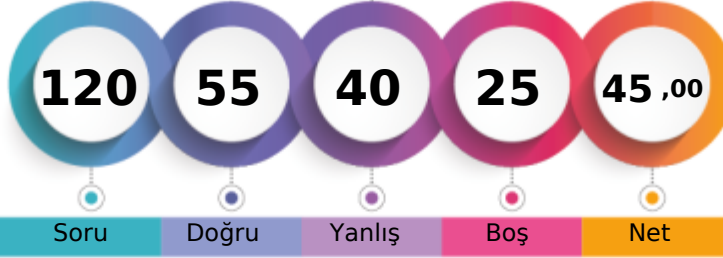

276,123 % 40,45

MANİSA / YUNUSEMRE
KEP AKADEMİ-M - 13025
ZAFER TAN

1. Öğrenci

Sizin yeriniz
(2078.)

Sonuncu Öğrenci

Soru Doğru Yanlış Boş Net

Şube Kurum İlçe İl Genel

Öğrenci Sıra No 46 225 503 557 2078 % 40,45

Sınava Katılan Öğrenci Sayısı 65 370 887 1034 5137

	Soru	Doğru	Yanlış	Boş	Net	Başarı
TYT Türkçe	40	20	17	3	15,75	% 39
Cevap Anahtarı	B	DCDBACBEEADCCBDCBBDEDCBCAEDCDDCCBADEBD				
Cevaplarınız		DCDBcCc EADad bCaBBcEaCBdbbead dCdAdDcd				

Türkçe	S	D	Y	B%
Metne Sözcük Yerleştirme	1	1	0	100
Söz Öbeklerinde Anlam	1	1	0	100
Sözcükler Arası Anlam İlişkileri	1	1	0	100
Cümleyi Yorumlama ve Açıklama	2	1	1	50
İki Cümleyi Birleştirme	1	1	0	100
Ses Bilgisi - Karma	1	0	0	0
Noktalama İşaretleri - Karma	1	0	1	0
Virgül	1	1	0	100
Bitişik ve Ayrı Yazılan Kelimeler	1	1	0	100
Yazım Kuralları - Karma	1	0	1	0
Cümlenin Öğeleri - Karma	1	1	0	100
İsim Tamlamaları	1	0	0	0
Ad Söyül Sözcükler - Karma	1	0	1	0
Çekim Ekleri ve Türleri	1	0	1	0
Düşünceyi Geliştirme Yolları	1	0	1	0
Paragrafta Anlatım Akışını Bozan Cümle	1	1	0	100
Paragrafı İkiye Ayırma	1	0	1	0
Paragrafa Cümle Yerleştirme	1	1	0	100
Paragrafa Ana Düşünce (Ana Fikir)	6	3	3	50
Paragrafta Yardımcı Düşünceler	13	7	5	54
Cümlelerden Paragraf Oluşturma	1	0	1	0
Paragrafın Karşılık Olduğu Soruyu Belirleme	1	0	1	0

	Soru	Doğru	Yanlış	Boş	Net	Başarı
Matematik-1	30	9	5	16	7,75	% 26
Geometri	10	3	4	3	2,00	% 20
TYT Matematik	40	12	9	19	9,75	% 24
Cevap Anahtarı	B	DDDBDCCBCCAEEAEEDDBDEBDCECEABEDAEACADE				
Cevaplarınız		DaB BeCCdb E B EC aEbccC d E				

Matematik-1	S	D	Y	B%
Sayı Kümeleri	2	1	1	50
Birinci dereceden bir bilinmeyenli denklem ve eşitsizliklerin çözüm kümelerini bulur.	2	2	0	100
Sayı kümelerini birbiriyle ilişkilendirir.	4	1	2	25
Köklü ifadeleri içeren denklemleri çözer.	1	0	0	0
Üslü İfadeler ve Denklemler	1	1	0	100
Gerçek hayatta periyodik olarak tekrar eden durumları içeren problemleri çözer.	1	0	1	0
Denklemler ve eşitsizlikler ile ilgili problemler çözer.	11	4	0	36
Merkezî Eğilim ve Yayılım Ölçüleri	1	0	0	0
Kümelerde birleşim, kesişim, fark, tümeleme işlemleri yardımıyla problemler çözer.	2	0	0	0
Fonksiyonlarla ilgili problemler çözer.	1	0	0	0
Gerçek hayat durumlarından doğrusal fonksiyonlarla ifade edilebilenlerin grafik gösterimlerini yapar.	1	0	0	0
Polinomlarla toplama, çıkarma, çarpma ve bölme işlemlerini yapar.	1	0	0	0
n çeşit nesne ile oluşturulabilecek r li dizilişlerin (permütasyonların) kaç farklı şekilde yapılabileceğini hesaplar.	1	0	1	0
Olasılık kavramı ile ilgili uygulamalar yapar.	1	0	0	0
Geometri	0	0	0	0
Dik Üçgen ve Trigonometri	1	0	1	0
İki üçgenin eş olması için gerekli olan asgari koşulları değerlendirir.	1	1	0	100
Üçgenin açı özellikleri ile ilgili işlemler yapar.	1	0	1	0
İki üçgenin benzer olması için gerekli olan asgari koşulları değerlendirir.	1	0	1	0
Özel dörtgenlerin açı, kenar, köşegen ve alan özelliklerini açıklayarak problemler çözer.	4	2	1	50

	Soru	Doğru	Yanlış	Boş	Net	Başarı
Tarih-1	5	3	2	0	2,50	% 50
Coğrafya-1	5	3	2	0	2,50	% 50
Felsefe	5	5	0	0	5,00	% 100
Din Kült. ve Ahl. Bil.	5	3	1	1	2,75	% 55
Felsefe (Seçmeli)	5	0	0	5	0,00	% 0
TYT Sosyal	20	14	5	1	12,75	% 64
Cevap Anahtarı	B	ADDBEDBEEBCCDEABDEACBCDCE				
Cevaplarınız		AaCBEBBECBCCDEA DEcC				

Tarih-1	S	D	Y	B%
İlk Çağ'da Başlıca Medeniyet Havzaları	1	0	1	0
İslamiyet'in Türk Devlet ve Toplum Yapısına Etkisi	1	1	0	100
Timar Sistemi	1	1	0	100
Osmanlı Devleti'nde Demokratikleşme Hareketleri	1	0	1	0
Siyasi Alandaki İnkılaplar	1	1	0	100
Coğrafya-1	0	0	0	0
Afetlerin oluşum nedenlerini ve özelliklerini açıklar.	1	1	0	100
Türkiye'deki göçleri sebep ve sonuçları açısından değerlendirir.	1	1	0	100
Jeolojik zamanların özelliklerini tektonik olaylarla ilişkilendirerek açıklar.	1	0	1	0
Harita kullanarak çeşitli coğrafi kriterlerle belirlenmiş bölgelerde bulunan ülkeleri sınıflandırır.	1	1	0	100
Türkiye'de görülen iklim tiplerinin özellikleri hakkında çıkarımlarda bulunur.	1	0	1	0
Felsefe	0	0	0	0
Siyaset felsefesinin konusunu ve problemlerini açıklar.	1	1	0	100
Felsefenin anlamını açıklar.	1	1	0	100
Felsefi düşüncenin özelliklerini açıklar.	1	1	0	100
Felsefi bir görüşü veya argümanı sorgular.	1	1	0	100
Varlık felsefesinin konusunu ve problemlerini açıklar.	1	1	0	100
Din Kült. ve Ahl. Bil.	0	0	0	0
İbadet yükümlülüğü ile ilgili bazı kavramları sınıflandırır.	1	0	1	0
İsim ve sıfatlarının yansımalarıyla Allah'ı tanıır.	1	1	0	100
İslam düşüncesinde itikadi ve siyasi yorumları genel özelliklerine göre sınıflandırır.	1	0	0	0

	Soru	Doğru	Yanlış	Boş	Net	Başarı
Fizik	7	2	5	0	0,75	% 11
Kimya	7	4	2	1	3,50	% 50
Biyoloji	6	3	2	1	2,50	% 42
TYT Fen	20	9	9	2	6,75	% 34
Cevap Anahtarı	B	EACCDECCDBAEEDAACBD				
Cevaplarınız		dcdeaECCCD Adceb CBD				

Fizik	S	D	Y	B%
Kaldırma Kuvveti	1	0	1	0
Adezyon, Kohezyon, Yüzey Gerilimi ve Kılçallık	1	0	1	0
Kütle, Hacim ve Özkütle	1	0	1	0
Elektrik Devreleri	1	1	0	100
Newton'un Hareket Yasaları	1	1	0	100
Yay Dalgaları	1	0	1	0
Işığın Kırılması	1	0	1	0
Kimya	0	0	0	0
Simyadan Kimyaya	1	1	0	100
Atom Modelleri	1	1	0	100
Güçlü Etkileşimler / Kovalent Bağ	1	0	0	0
Sıvılar	1	1	0	100
Kimyasal Hesaplamalar / Sınırlayıcı Bileşen Hesaplamaları	1	0	1	0
Koligatif Özellikler	1	0	1	0
Asitler ve Bazlar	1	0	1	100
Biyoloji	0	0	0	0
Canlıların yapısını oluşturan organik ve inorganik bileşikleri açıklar.	1	0	1	0
Canlıların sınıflandırılmasında kullanılan kategorileri ve bu kategoriler arasındaki hiyerarşiyi örneklerle açıklar.	1	1	0	100
Hücre sel yapıları ve görevlerini açıklar.	1	0	1	0
Mayozu açıklar.	1	0	0	0
Kalıtımın genel esaslarını açıklar.	1	1	0	100
Canlılardaki beslenme şekillerini örneklerle açıklar.	1	1	0	100

HIZ VE RENK TYT 3

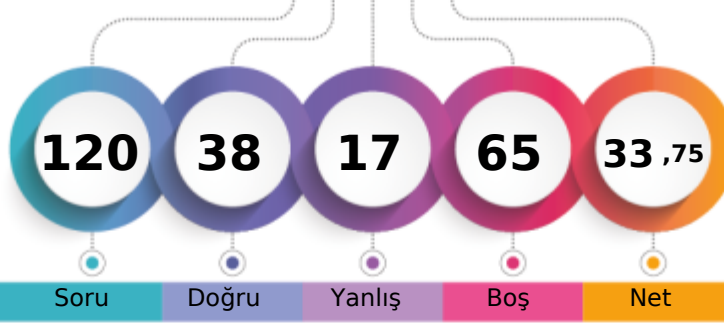

242,403 % 69,40

MANİSA / YUNUSEMRE
KEP AKADEMİ-MA - 17004
BAGER IŞIK

1. Öğrenci

Sizin yeriniz
(3565.)

Sonuncu Öğrenci

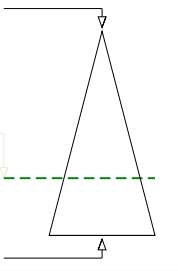

Soru Doğru Yanlış Boş Net

Şube Kurum İlçe İl Genel

Öğrenci Sıra No 14 297 690 787 3565 % 69,40

Sınava Katılan Öğrenci Sayısı 14 370 887 1034 5137

		Soru	Doğru	Yanlış	Boş	Net	Başarı	
TYT Türkçe		40	13	3	24	12,25	% 31	
Cevap Anahtarı	A	DBDCCAEBACDBDCCDBBCEDCBEACDCDEBDCDDDBA						
Cevaplarınız		DBDCCA CCDdB E DbdA						

Türkçe	S	D	Y	B%
Metne Sözcük Yerleştirme	1	1	0	100
Söz Öbeklerinde Anlam	1	1	0	100
Sözcükler Arası Anlam İlişkileri	1	1	0	100
Cümleyi Yorumlama ve Açıklama	2	2	0	100
İki Cümleyi Birleştirme	1	1	0	100
Ses Bilgisi - Karma	1	0	0	0
Noktalama İşaretleri - Karma	1	0	0	0
Virgül	1	0	0	0
Bitişik ve Ayrı Yazılan Kelimeler	1	0	0	0
Yazım Kuralları - Karma	1	0	0	0
Cümlenin Öğeleri - Karma	1	0	0	0
İsim Tamlamaları	1	0	0	0
Ad Sözcükler - Karma	1	0	0	0
Çekim Ekleri ve Türleri	1	0	0	0
Düşünceyi Geliştirme Yolları	1	1	0	100
Paragrafta Anlatım Akışını Bozan Cümle	1	1	0	100
Paragrafı İkiye Ayırma	1	1	0	100
Paragrafa Cümle Yerleştirme	1	0	1	0
Paragrafa Ana Düşünce (Ana Fikir)	6	1	1	17
Paragrafta Yardımcı Düşünceler	13	3	1	23
Cümlelerden Paragraf Oluşturma	1	0	0	0
Paragrafın Karşılık Olduğu Soruyu Belirleme	1	0	0	0

		Soru	Doğru	Yanlış	Boş	Net	Başarı	
Matematik-1		30	8	2	20	7,50	% 25	
Geometri		10	0	0	10	0,00	% 0	
TYT Matematik		40	8	2	30	7,50	% 19	
Cevap Anahtarı	A	BDDDCDBBCCAEECEABEEDEDCBDEECCBADEEACCAEAD						
Cevaplarınız		BD DC d A c D C E						

Matematik-1	S	D	Y	B%
Sayı Kümeleri	2	1	0	50
Birinci dereceden bir bilinmeyenli denklem ve eşitsizliklerin çözüm kümelerini bulur.	2	2	0	100
Sayı kümelerini birbiriyle ilişkilendirir.	4	2	0	50
Köklü ifadeleri içeren denklemleri çözer.	1	0	0	0
Üslü İfadeler ve Denklemler	1	0	0	0
Gerçek hayatta periyodik olarak tekrar eden durumları içeren problemleri çözer.	1	0	1	0
Denklemler ve eşitsizlikler ile ilgili problemler çözer.	11	2	1	18
Merkezi Eğilim ve Yayılım Ölçüleri	1	0	0	0
Kümelerde birleşim, kesişim, fark, tümele işlemleri yardımıyla problemler çözer.	2	0	0	0
Fonksiyonlarla ilgili problemler çözer.	1	0	0	0
Gerçek hayat durumlarından doğrusal fonksiyonlarla ifade edilebilenlerin grafik gösterimlerini yapar.	1	1	0	100
Polinomlarla toplama, çıkarma, çarpma ve bölme işlemlerini yapar.	1	0	0	0
n çeşit nesne ile oluşturulabilecek r li dizilişlerin (permütasyonların) kaç farklı şekilde yapılabileceğini hesaplar.	1	0	0	0
Olasılık kavramı ile ilgili uygulamalar yapar.	1	0	0	0
Geometri	0	0	0	0
Dik Üçgen ve Trigonometri	1	0	0	0
İki üçgenin eş olması için gerekli olan asgari koşulları değerlendirir.	1	0	0	0
Üçgenin açılı özellikleri ile ilgili işlemler yapar.	1	0	0	0
İki üçgenin benzer olması için gerekli olan asgari koşulları değerlendirir.	1	0	0	0
Özel dörtgenlerin açılı kenar, köşegen ve alan özelliklerini açıklayarak problemler çözer.	4	0	0	0

		Soru	Doğru	Yanlış	Boş	Net	Başarı	
Tarih-1		5	3	2	0	2,50	% 50	
Coğrafya-1		5	1	1	3	0,75	% 15	
Felsefe		5	4	0	1	4,00	% 80	
Din Kült. ve Ahl. Bil.		5	5	0	0	5,00	% 100	
Felsefe (Seçmeli)		5	0	0	5	0,00	% 0	
TYT Sosyal		20	13	3	4	12,25	% 61	
Cevap Anahtarı	A	DAEDBBEBEACDDBEACBDECEBCD						
Cevaplarınız		eAEcB BcBEAC ACBDE						

Tarih-1	S	D	Y	B%
İlk Çağ'da Başlıca Medeniyet Havzaları	1	0	1	0
İslamiyet'in Türk Devlet ve Toplum Yapısına Etkisi	1	1	0	100
Timar Sistemi	1	1	0	100
Osmanlı Devleti'nde Demokratikleşme Hareketleri	1	0	1	0
Siyasi Alandaki İnkılaplar	1	1	0	100
Coğrafya-1	0	0	0	0
Afetlerin oluşum nedenlerini ve özelliklerini açıklar.	1	0	0	0
Türkiye'deki göçleri sebep ve sonuçları açısından değerlendirir.	1	0	0	0
Jeolojik zamanların özelliklerini tektonik olaylarla ilişkilendirerek açıklar.	1	0	0	0
Harita kullanarak çeşitli coğrafi kriterlerle belirlenmiş bölgelerde bulunan ülkeleri sınıflandırır.	1	1	0	100
Türkiye'de görülen iklim tiplerinin özellikleri hakkında çıkarımlarda bulunur.	1	0	1	0
Felsefe	0	0	0	0
Siyaset felsefesinin konusunu ve problemlerini açıklar.	1	1	0	100
Felsefenin anlamını açıklar.	1	1	0	100
Felsefi düşüncenin özelliklerini açıklar.	1	1	0	100
Felsefi bir görüşü veya argümanı sorgular.	1	1	0	100
Varlık felsefesinin konusunu ve problemlerini açıklar.	1	0	0	0
Din Kült. ve Ahl. Bil.	0	0	0	0
İbadet yükümlülüğü ile ilgili bazı kavramları sınıflandırır.	1	1	0	100
İsim ve sıfatlarının yansımalarıyla Allah'ı tanıır.	1	1	0	100
İslam düşüncesinde itikadi ve siyasi yorumları genel özelliklerine göre sınıflandırır.	1	1	0	100

		Soru	Doğru	Yanlış	Boş	Net	Başarı	
Fizik		7	2	4	1	1,00	% 14	
Kimya		7	2	2	3	1,50	% 21	
Biyoloji		6	0	3	3	-0,75	% 0	
TYT Fen		20	4	9	7	1,75	% 9	
Cevap Anahtarı	A	CEAECDCCBDEEAAACDADB						
Cevaplarınız		aEbbb CC D de e ba						

Fizik	S	D	Y	B%
Kaldırma Kuvveti	1	0	1	0
Adezyon, Kohezyon, Yüzey Gerilimi ve Kılçallık	1	1	0	100
Kütle, Hacim ve Özkütle	1	0	1	0
Elektrik Devreleri	1	0	1	0
Newton'un Hareket Yasaları	1	0	1	0
Yay Dalgaları	1	0	0	0
Işığın Kırılması	1	1	0	100
Kimya	0	0	0	0
Simyadan Kimyaya	1	1	0	100
Atom Modelleri	1	0	0	0
Güçlü Etkileşimler / Kovalent Bağ	1	0	0	0
Sıvılar	1	1	0	100
Kimyasal Hesaplamalar / Sınırlayıcı Bileşen Hesaplamaları	1	0	0	0
Koligatif Özellikler	1	0	1	0
Asitler ve Bazlar	1	0	1	0
Biyoloji	0	0	0	0
Canlıların yapısını oluşturan organik ve inorganik bileşikleri açıklar.	1	0	0	0
Canlıların sınıflandırılmasında kullanılan kategorileri ve bu kategoriler arasındaki hiyerarşiyi örneklerle açıklar.	1	0	0	0
Hücre sel yapıları ve görevlerini açıklar.	1	0	1	0
Mayozu açıklar.	1	0	0	0
Kalıtımın genel esaslarını açıklar.	1	0	1	0
Canlılardaki beslenme şekillerini örneklerle açıklar.	1	0	1	0

HIZ VE RENK TYT 3

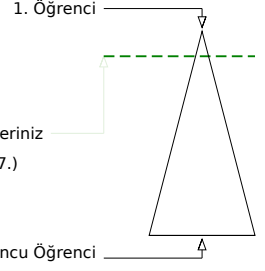

324,488 % 11,82

MANİSA / YUNUSEMRE
KEP AKADEMİ-MA - 17005
BATURALP AYDENİZ

Soru Doğru Yanlış Boş Net

Şube Kurum İlçe İl Genel

Öğrenci Sıra No 8 113 238 251 607 % 11,82

Sınava Katılan Öğrenci Sayısı 14 370 887 1034 5137

	Soru	Doğru	Yanlış	Boş	Net	Başarı
TYT Türkçe	40	25	9	6	22,75	% 57
Cevap Anahtarı	A DBDCCAEBAECDDBCCDBBCEDCBEACDCDEBDCDDDBA					
Cevaplarınız	DBDCCc Bab BDCCdBBC Dd bCaCDEBDbDDdA					

	S	D	Y	B%
Türkçe	0	0	0	0
Metne Sözcük Yerleştirme	1	1	0	100
Söz Öbeklerinde Anlam	1	1	0	100
Sözcükler Arası Anlam İlişkileri	1	1	0	100
Cümleyi Yorumlama ve Açıklama	2	1	1	50
İki Cümleyi Birleştirme	1	1	0	100
Ses Bilgisi - Karma	1	0	0	0
Noktalama İşaretleri - Karma	1	1	0	100
Virgül	1	1	0	100
Bitişik ve Ayrı Yazılan Kelimeler	1	0	1	0
Yazım Kuralları - Karma	1	0	0	0
Cümlelerin Öğeleri - Karma	1	0	0	0
İsim Tamlamaları	1	1	0	100
Ad Sözcükler - Karma	1	1	0	100
Çekim Ekleri ve Türleri	1	1	0	100
Düşünceyi Geliştirme Yolları	1	1	0	100
Paragrafta Anlatım Akışını Bozan Cümle	1	0	1	0
Paragrafı İkiye Ayırma	1	1	0	100
Paragrafa Cümle Yerleştirme	1	1	0	100
Paragrafa Ana Düşünce (Ana Fikir)	6	5	0	83
Paragrafta Yardımcı Düşünceler	13	7	5	54
Cümlelerden Paragraf Oluşturma	1	0	0	0
Paragrafın Karşılık Olduğu Soruyu Belirleme	1	0	1	0

	Soru	Doğru	Yanlış	Boş	Net	Başarı
Matematik-1	30	9	3	18	8,25	% 28
Geometri	10	6	0	4	6,00	% 60
TYT Matematik	40	15	3	22	14,25	% 36
Cevap Anahtarı	A BDDCDBBCCAEECEAEEDDEDCBDEECCBADEEACCAEAD					
Cevaplarınız	BD C B dC E D d ECe DEE C EA					

	S	D	Y	B%
Matematik-1	0	0	0	0
Sayı Kümeleri	2	1	0	50
Birinci dereceden bir bilinmeyenli denklem ve eşitsizliklerin çözüm kümelerini bulur.	2	2	0	100
Sayı kümelerini birbiriyle ilişkilendirir.	4	1	0	25
Kökü ifadeleri içeren denklemleri çözer.	1	0	0	0
Üslü İfadeler ve Denklemler	1	1	0	100
Gerçek hayatta periyodik olarak tekrar eden durumları içeren problemleri çözer.	1	0	1	0
Denklemler ve eşitsizlikler ile ilgili problemler çözer.	11	3	1	27
Merkezi Eğilim ve Yayılım Ölçüleri	1	0	0	0
Kümelerde birleşim, kesişim, fark, tümeleme işlemleri yardımıyla problemler çözer.	2	1	0	50
Fonksiyonlarla ilgili problemler çözer.	1	0	0	0
Gerçek hayat durumlarından doğrusal fonksiyonlarla ifade edilebilenlerin grafik gösterimlerini yapar.	1	0	0	0
Polinomlarla toplama, çıkarma, çarpma ve bölme işlemlerini yapar.	1	0	0	0
n çeşit nesne ile oluşturulabilecek r li dizilişlerin (permütasyonların) kaç farklı şekilde yapılabileceğini hesaplar.	1	0	1	0
Olasılık kavramı ile ilgili uygulamalar yapar.	1	0	0	0
Geometri	0	0	0	0
Dik Üçgen ve Trigonometri	1	1	0	100
İki üçgenin eş olması için gerekli olan asgari koşulları değerlendirir.	1	1	0	100
Üçgenin açı özellikleri ile ilgili işlemler yapar.	1	1	0	100
İki üçgenin benzer olması için gerekli olan asgari koşulları değerlendirir.	1	0	0	0
Özel dörtgenlerin açı, kenar, köşegen ve alan özelliklerini açıklayarak problemler çözer.	4	2	0	50

	Soru	Doğru	Yanlış	Boş	Net	Başarı
Tarih-1	5	4	1	0	3,75	% 75
Coğrafya-1	5	1	1	3	0,75	% 15
Felsefe	5	4	0	1	4,00	% 80
Din Kült. ve Ahl. Bil.	5	4	0	1	4,00	% 80
Felsefe (Seçmeli)	5	0	0	5	0,00	% 0
TYT Sosyal	20	13	2	5	12,50	% 63
Cevap Anahtarı	A DAEDBBEBEBAEACDABDECEBCD					
Cevaplarınız	cAEDBd B BEAC AC DE					

	S	D	Y	B%
Tarih-1	0	0	0	0
İlk Çağ'da Başlıca Medeniyet Havzaları	1	0	1	0
İslamiyet'in Türk Devlet ve Toplum Yapısına Etkisi	1	1	0	100
Timar Sistemi	1	1	0	100
Osmanlı Devleti'nde Demokratikleşme Hareketleri	1	1	0	100
Siyasi Alandaki İnkılaplar	1	1	0	100
Coğrafya-1	0	0	0	0
Afetlerin oluşum nedenlerini ve özelliklerini açıklar.	1	0	1	0
Türkiye'deki göçleri sebep ve sonuçları açısından değerlendirir.	1	0	0	0
Jeolojik zamanların özelliklerini tektonik olaylarla ilişkilendirerek açıklar.	1	0	0	0
Harita kullanarak çeşitli coğrafi kriterlerle belirlenmiş bölgelerde bulunan ülkeleri sınıflandırır.	1	1	0	100
Türkiye'de görülen iklim tiplerinin özellikleri hakkında çıkarımlarda bulunur.	1	0	0	0
Felsefe	0	0	0	0
Siyaset felsefesinin konusunu ve problemlerini açıklar.	1	1	0	100
Felsefenin anlamını açıklar.	1	1	0	100
Felsefi düşüncenin özelliklerini açıklar.	1	1	0	100
Felsefi bir görüşü veya argümanı sorgular.	1	1	0	100
Varlık felsefesinin konusunu ve problemlerini açıklar.	1	0	0	0
Din Kült. ve Ahl. Bil.	0	0	0	0
İbadet yükümlülüğü ile ilgili bazı kavramları sınıflandırır.	1	1	0	100
İsim ve sıfatlarının yansımalarıyla Allah'ı tanıır.	1	1	0	100
İslam düşüncesinde itikadi ve siyasi yorumları genel özelliklerine göre sınıflandırır.	1	0	0	0

	Soru	Doğru	Yanlış	Boş	Net	Başarı
Fizik	7	5	2	0	4,50	% 64
Kimya	7	6	1	0	5,75	% 82
Biyoloji	6	2	2	2	1,50	% 25
TYT Fen	20	13	5	2	11,75	% 59
Cevap Anahtarı	A CEAECDCCBDEEAAACDADB					
Cevaplarınız	eEAECDDCCBDEEbAae D					

	S	D	Y	B%
Fizik	0	0	0	0
Kaldırma Kuvveti	1	0	1	0
Adezyon, Kohezyon, Yüzey Gerilimi ve Kılçallık	1	1	0	100
Kütle, Hacim ve Özkütle	1	1	0	100
Elektrik Devreleri	1	1	0	100
Newton'un Hareket Yasaları	1	1	0	100
Yay Dalgaları	1	1	0	100
Işığın Kırılması	1	0	1	0
Kimya	0	0	0	0
Simyadan Kimyaya	1	1	0	100
Atom Modelleri	1	1	0	100
Güçlü Etkileşimler / Kovalent Bağ	1	1	0	100
Sıvılar	1	1	0	100
Kimyasal Hesaplamalar / Sınırlayıcı Bileşen Hesaplamaları	1	1	0	100
Koligatif Özellikler	1	1	0	100
Asitler ve Bazlar	1	0	1	0
Biyoloji	0	0	0	0
Canlıların yapısını oluşturan organik ve inorganik bileşikleri açıklar.	1	1	0	100
Canlıların sınıflandırılmasında kullanılan kategorileri ve bu kategoriler arasındaki hiyerarşiyi örneklerle açıklar.	1	1	0	100
Hücre yapısını ve görevlerini açıklar.	1	0	1	0
Mayozu açıklar.	1	0	0	0
Kalıtımın genel esaslarını açıklar.	1	1	0	100
Canlılardaki beslenme şekillerini örneklerle açıklar.	1	0	0	0

HIZ VE RENK TYT 3



350,738

%

5,51

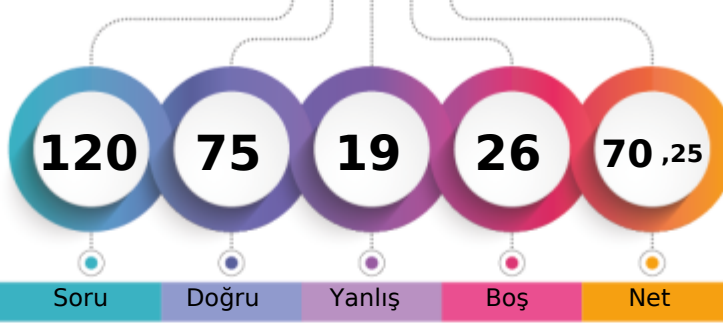
MANİSA / YUNUSEMRE
KEP AKADEMİ-MA - 13052
EFE DAĞDELEN

1. Öğrenci

Sizin yeriniz
(283.)

Sonuncu Öğrenci

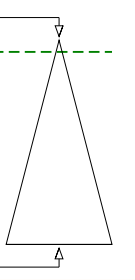

Soru

Doğru

Yanlış

Boş

Net

Şube

Kurum

İlçe

İl

Genel

Öğrenci Sıra No

5

67

141

149

283

% 5,51

Sınava Katılan Öğrenci Sayısı

14

370

887

1034

5137

	Soru	Doğru	Yanlış	Boş	Net	Başarı
TYT Türkçe	40	30	9	1	27,75	% 69
Cevap Anahtarı	B	DCDBACBEEADCCBDCBBDEDCBCAEDCDDCCBDAEED				
Cevaplarınız		DCDBcCBEBADbCBbCCBBDEbCcCc	aCeCCCBDAEED			

	S	D	Y	B%
Türkçe	0	0	0	0
Metne Sözcük Yerleştirme	1	1	0	100
Söz Öbeklerinde Anlam	1	1	0	100
Sözcükler Arası Anlam İlişkileri	1	1	0	100
Cümleyi Yorumlama ve Açıklama	2	1	1	50
İki Cümleyi Birleştirme	1	1	0	100
Ses Bilgisi - Karma	1	1	0	100
Noktalama İşaretleri - Karma	1	1	0	100
Virgül	1	1	0	100
Bitişik ve Ayrı Yazılan Kelimeler	1	0	1	0
Yazım Kuralları - Karma	1	0	1	0
Cümlelerin Öğeleri - Karma	1	1	0	100
İsim Tamlamaları	1	1	0	100
Ad Sözlük Sözcükler - Karma	1	0	1	0
Çekim Ekleri ve Türleri	1	1	0	100
Düşünceyi Geliştirme Yolları	1	1	0	100
Paragrafta Anlatım Akışını Bozan Cümle	1	1	0	100
Paragrafı İkiye Ayırma	1	1	0	100
Paragrafa Cümle Yerleştirme	1	1	0	100
Paragrafa Ana Düşünce (Ana Fikir)	6	4	2	67
Paragrafta Yardımcı Düşünceler	13	10	3	77
Cümlelerden Paragraf Oluşturma	1	0	0	0
Paragrafın Karşılık Olduğu Soruyu Belirleme	1	1	0	100

	Soru	Doğru	Yanlış	Boş	Net	Başarı
Matematik-1	30	16	3	11	15,25	% 51
Geometri	10	6	0	4	6,00	% 60
TYT Matematik	40	22	3	15	21,25	% 53
Cevap Anahtarı	B	DDDBDCBCCAEAEAEEDDEBDCECEABEDAECACADE				
Cevaplarınız		b BDB C d AE AEEE DEB CEC c E A C CA E				

	S	D	Y	B%
Matematik-1	0	0	0	0
Sayı Kümeleri	2	1	0	50
Birinci dereceden bir bilinmeyenli denklem ve eşitsizliklerin çözüm kümelerini bulur.	2	1	1	50
Sayı kümelerini birbiriyle ilişkilendirir.	4	1	0	25
Köklü ifadeleri içeren denklemleri çözer.	1	1	0	100
Üslü İfadeler ve Denklemler	1	1	0	100
Gerçek hayatta periyodik olarak tekrar eden durumları içeren problemleri çözer.	1	1	0	100
Denklemler ve eşitsizlikler ile ilgili problemler çözer.	11	9	0	82
Merkezi Eğilim ve Yayılım Ölçüleri	1	0	0	0
Kümelerde birleşim, kesişim, fark, tümele işlemleri yardımıyla problemler çözer.	2	0	0	0
Fonksiyonlarla ilgili problemler çözer.	1	1	0	100
Gerçek hayat durumlarından doğrusal fonksiyonlarla ifade edilebilenlerin grafik gösterimlerini yapar.	1	1	0	100
Polinomlarla toplama, çıkarma, çarpma ve bölme işlemlerini yapar.	1	0	0	0
n çeşit nesne ile oluşturulabilecek r li dizilişlerin (permütasyonların) kaç farklı şekilde yapılabileceğini hesaplar.	1	0	0	0
Olasılık kavramı ile ilgili uygulamalar yapar.	1	0	1	0
Geometri	0	0	0	0
Dik Üçgen ve Trigonometri	1	0	0	0
İki üçgenin eş olması için gerekli olan asgari koşulları değerlendirir.	1	1	0	100
Üçgenin açısı özellikleri ile ilgili işlemler yapar.	1	0	0	0
İki üçgenin benzer olması için gerekli olan asgari koşulları değerlendirir.	1	1	0	100
Özel dörtgenlerin açısı, kenar, köşegen ve alan özelliklerini açıklayarak problemler çözer.	4	3	0	75

	Soru	Doğru	Yanlış	Boş	Net	Başarı
Tarih-1	5	4	1	0	3,75	% 75
Coğrafya-1	5	5	0	0	5,00	% 100
Felsefe	5	4	1	0	3,75	% 75
Din Kült. ve Ahl. Bil.	5	4	0	1	4,00	% 80
Felsefe (Seçmeli)	5	0	0	5	0,00	% 0
TYT Sosyal	20	17	2	1	16,50	% 83
Cevap Anahtarı	B	ADDBEDBEEBBCDEABDEACBCDCE				
Cevaplarınız		ADeBEDBEEBBCcEA DEAC				

	S	D	Y	B%
Tarih-1	0	0	0	0
İlk Çağ'da Başlıca Medeniyet Havzaları	1	0	1	0
İslamiyet'in Türk Devlet ve Toplum Yapısına Etkisi	1	1	0	100
Timar Sistemi	1	1	0	100
Osmanlı Devleti'nde Demokratikleşme Hareketleri	1	1	0	100
Siyasi Alandaki İnkılaplar	1	1	0	100
Coğrafya-1	0	0	0	0
Afetlerin oluşum nedenlerini ve özelliklerini açıklar.	1	1	0	100
Türkiye'deki göçleri sebep ve sonuçları açısından değerlendirir.	1	1	0	100
Jeolojik zamanların özelliklerini tektonik olaylarla ilişkilendirerek açıklar.	1	1	0	100
Harita kullanarak çeşitli coğrafi kriterlerle belirlenmiş bölgelerde bulunan ülkeleri sınıflandırır.	1	1	0	100
Türkiye'de görülen iklim tiplerinin özellikleri hakkında çıkarımlarda bulunur.	1	1	0	100
Felsefe	0	0	0	0
Siyaset felsefesinin konusunu ve problemlerini açıklar.	1	1	0	100
Felsefenin anlamını açıklar.	1	1	0	100
Felsefi düşüncenin özelliklerini açıklar.	1	1	0	100
Felsefi bir görüşü veya argümanı sorgular.	1	1	0	100
Varlık felsefesinin konusunu ve problemlerini açıklar.	1	0	1	0
Din Kült. ve Ahl. Bil.	0	0	0	0
İbadet yükümlülüğü ile ilgili bazı kavramları sınıflandırır.	1	1	0	100
İsim ve sıfatlarının yansımalarıyla Allah'ı tanıır.	1	1	0	100
İslam düşüncesinde itikadi ve siyasi yorumları genel özelliklerine göre sınıflandırır.	1	0	0	0

	Soru	Doğru	Yanlış	Boş	Net	Başarı
Fizik	7	3	1	3	2,75	% 39
Kimya	7	3	1	3	2,75	% 39
Biyoloji	6	0	3	3	-0,75	% 0
TYT Fen	20	6	5	9	4,75	% 24
Cevap Anahtarı	B	EACCDECCDBAEEDAACBD				
Cevaplarınız		EA bCeCD E c a b				

	S	D	Y	B%
Fizik	0	0	0	0
Kaldırma Kuvveti	1	0	0	0
Adezyon, Kohezyon, Yüzey Gerilimi ve Kılçallık	1	1	0	100
Kütle, Hacim ve Özkütle	1	1	0	100
Elektrik Devreleri	1	0	1	0
Newton'un Hareket Yasaları	1	1	0	100
Yay Dalgaları	1	0	0	0
Işığın Kırılması	1	0	0	0
Kimya	0	0	0	0
Simyadan Kimyaya	1	1	0	100
Atom Modelleri	1	0	1	0
Güçlü Etkileşimler / Kovalent Bağ	1	0	0	0
Sıvılar	1	1	0	100
Kimyasal Hesaplamalar / Sınırlayıcı Bileşen Hesaplamaları	1	1	0	100
Koligatif Özellikler	1	0	0	0
Asitler ve Bazlar	1	0	0	0
Biyoloji	0	0	0	0
Canlıların yapısını oluşturan organik ve inorganik bileşikleri açıklar.	1	0	1	0
Canlıların sınıflandırılmasında kullanılan kategorileri ve bu kategoriler arasındaki hiyerarşiyi örneklerle açıklar.	1	0	1	0
Hücre sel yapıları ve görevlerini açıklar.	1	0	0	0
Mayozu açıklar.	1	0	0	0
Kalıtımın genel esaslarını açıklar.	1	0	1	0
Canlılardaki beslenme şekillerini örneklerle açıklar.	1	0	0	0

HIZ VE RENK TYT 3



358,860

%

3,99

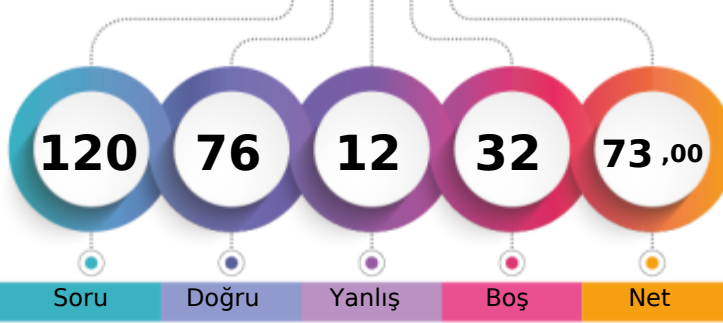
MANİSA / YUNUSEMRE
KEP AKADEMİ-MA - 13043
EMRE PEHLİVAN

1. Öğrenci

Sizin yeriniz
(205.)

Sonuncu Öğrenci

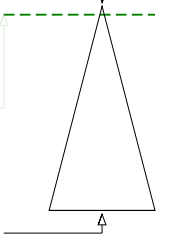

Soru

Doğru

Yanlış

Boş

Net

Şube

Kurum

İlçe

İl

Genel

Öğrenci Sıra No

2

49

101

105

205

% 3,99

Sınava Katılan Öğrenci Sayısı

14

370

887

1034

5137

	Soru	Doğru	Yanlış	Boş	Net	Başarı
TYT Türkçe	40	32	4	4	31,00	% 78
Cevap Anahtarı	B	DCDBACBEEADCCBDCBBDEDCBCAEDCDDCCBDAEED				
Cevaplarınız		DCDBACBEEA CCBb CBaD DC CAbaCDDCCBDAEED				

	S	D	Y	B%
Türkçe	0	0	0	0
Metne Sözcük Yerleştirme	1	1	0	100
Söz Öbeklerinde Anlam	1	1	0	100
Sözcükler Arası Anlam İlişkileri	1	1	0	100
Cümleyi Yorumlama ve Açıklama	2	2	0	100
İki Cümleyi Birleştirme	1	1	0	100
Ses Bilgisi - Karma	1	1	0	100
Noktalama İşaretleri - Karma	1	1	0	100
Virgül	1	1	0	100
Bitişik ve Ayrı Yazılan Kelimeler	1	1	0	100
Yazım Kuralları - Karma	1	1	0	100
Cümlenin Öğeleri - Karma	1	0	0	0
İsim Tamlamaları	1	1	0	100
Ad Sözlük Sözcükler - Karma	1	0	1	0
Çekim Ekleri ve Türleri	1	1	0	100
Düşünceyi Geliştirme Yolları	1	1	0	100
Paragrafta Anlatım Akışını Bozan Cümle	1	0	0	0
Paragrafı İkiye Ayırma	1	1	0	100
Paragrafa Cümle Yerleştirme	1	1	0	100
Paragrafa Ana Düşünce (Ana Fikir)	6	4	1	67
Paragrafta Yardımcı Düşünceler	13	11	1	85
Cümlelerden Paragraf Oluşturma	1	0	1	0
Paragrafın Karşılık Olduğu Soruyu Belirleme	1	1	0	100

	Soru	Doğru	Yanlış	Boş	Net	Başarı
Matematik-1	30	15	2	13	14,50	% 48
Geometri	10	1	0	9	1,00	% 10
TYT Matematik	40	16	2	22	15,50	% 39
Cevap Anahtarı	B	DDDBDCCBCCAEEAEEDDBDEBDCCEABEDAEACADE				
Cevaplarınız		D BDB C e A AEEE D dBD EC				

	S	D	Y	B%
Matematik-1	0	0	0	0
Sayı Kümeleri	2	1	0	50
Birinci dereceden bir bilinmeyenli denklem ve eşitsizliklerin çözüm kümelerini bulur.	2	2	0	100
Sayı kümelerini birbiriyle ilişkilendirir.	4	1	0	25
Köklü ifadeleri içeren denklemleri çözer.	1	1	0	100
Üslü İfadeler ve Denklemler	1	1	0	100
Gerçek hayatta periyodik olarak tekrar eden durumları içeren problemleri çözer.	1	0	1	0
Denklemler ve eşitsizlikler ile ilgili problemler çözer.	11	7	1	64
Merkezi Eğilim ve Yayılım Ölçüleri	1	0	0	0
Kümelerde birleşim, kesişim, fark, tümele işlemleri yardımıyla problemler çözer.	2	1	0	50
Fonksiyonlarla ilgili problemler çözer.	1	1	0	100
Gerçek hayat durumlarından doğrusal fonksiyonlarla ifade edilebilenlerin grafik gösterimlerini yapar.	1	0	0	0
Polinomlarla toplama, çıkarma, çarpma ve bölme işlemlerini yapar.	1	0	0	0
n çeşit nesne ile oluşturulabilecek r li dizilişlerin (permütasyonların) kaç farklı şekilde yapılabileceğini hesaplar.	1	0	0	0
Olasılık kavramı ile ilgili uygulamalar yapar.	1	0	0	0
Geometri	0	0	0	0
Dik Üçgen ve Trigonometri	1	0	0	0
İki üçgenin eş olması için gerekli olan asgari koşulları değerlendirir.	1	0	0	0
Üçgenin açısı özellikleri ile ilgili işlemler yapar.	1	0	0	0
İki üçgenin benzer olması için gerekli olan asgari koşulları değerlendirir.	1	0	0	0
Özel dörtgenlerin açısı, kenar, köşegen ve alan özelliklerini açıklayarak problemler çözer.	4	1	0	25

	Soru	Doğru	Yanlış	Boş	Net	Başarı
Tarih-1	5	5	0	0	5,00	% 100
Coğrafya-1	5	3	0	2	3,00	% 60
Felsefe	5	3	1	1	2,75	% 55
Din Kült. ve Ahl. Bil.	5	5	0	0	5,00	% 100
Felsefe (Seçmeli)	5	0	0	5	0,00	% 0
TYT Sosyal	20	16	1	3	15,75	% 79
Cevap Anahtarı	B	ADDBEDBEEBCCDEABDEACBCDCE				
Cevaplarınız		ADDBE BE BBa EABDEAC				

	S	D	Y	B%
Tarih-1	0	0	0	0
İlk Çağ'da Başlıca Medeniyet Havzaları	1	1	0	100
İslamiyet'in Türk Devlet ve Toplum Yapısına Etkisi	1	1	0	100
Timar Sistemi	1	1	0	100
Osmanlı Devleti'nde Demokratikleşme Hareketleri	1	1	0	100
Siyasi Alandaki İnkılaplar	1	1	0	100
Coğrafya-1	0	0	0	0
Afetlerin oluşum nedenlerini ve özelliklerini açıklar.	1	1	0	100
Türkiye'deki göçleri sebep ve sonuçları açısından değerlendirir.	1	1	0	100
Jeolojik zamanların özelliklerini tektonik olaylarla ilişkilendirerek açıklar.	1	0	0	0
Harita kullanarak çeşitli coğrafi kriterlerle belirlenmiş bölgelerde bulunan ülkeleri sınıflandırır.	1	1	0	100
Türkiye'de görülen iklim tiplerinin özellikleri hakkında çıkarımlarda bulunur.	1	0	0	0
Felsefe	0	0	0	0
Siyaset felsefesinin konusunu ve problemlerini açıklar.	1	1	0	100
Felsefenin anlamını açıklar.	1	1	0	100
Felsefi düşüncenin özelliklerini açıklar.	1	1	0	100
Felsefi bir görüşü veya argümanı sorgular.	1	0	1	0
Varlık felsefesinin konusunu ve problemlerini açıklar.	1	0	0	0
Din Kült. ve Ahl. Bil.	0	0	0	0
İbadet yükümlülüğü ile ilgili bazı kavramları sınıflandırır.	1	1	0	100
İsim ve sıfatlarının yansımalarıyla Allah'ı tanıır.	1	1	0	100
İslam düşüncesinde itikadi ve siyasi yorumları genel özelliklerine göre sınıflandırır.	1	1	0	100

	Soru	Doğru	Yanlış	Boş	Net	Başarı
Fizik	7	4	1	2	3,75	% 54
Kimya	7	5	2	0	4,50	% 64
Biyoloji	6	3	2	1	2,50	% 42
TYT Fen	20	12	5	3	10,75	% 54
Cevap Anahtarı	B	EACCDECCDBAEEDAACBD				
Cevaplarınız		E C DbCebDBAEEdAC D				

	S	D	Y	B%
Fizik	0	0	0	0
Kaldırma Kuvveti	1	1	0	100
Adezyon, Kohezyon, Yüzey Gerilimi ve Kılçallık	1	1	0	100
Kütle, Hacim ve Özkütle	1	0	0	0
Elektrik Devreleri	1	0	1	0
Newton'un Hareket Yasaları	1	1	0	100
Yay Dalgaları	1	1	0	100
Işığın Kırılması	1	0	0	0
Kimya	0	0	0	0
Simyadan Kimyaya	1	0	1	0
Atom Modelleri	1	0	1	0
Güçlü Etkileşimler / Kovalent Bağ	1	1	0	100
Sıvılar	1	1	0	100
Kimyasal Hesaplamalar / Sınırlayıcı Bileşen Hesaplamaları	1	1	0	100
Koligatif Özellikler	1	1	0	100
Asitler ve Bazlar	1	1	0	100
Biyoloji	0	0	0	0
Canlıların yapısını oluşturan organik ve inorganik bileşikleri açıklar.	1	0	1	0
Canlıların sınıflandırılmasında kullanılan kategorileri ve bu kategoriler arasındaki hiyerarşiyi örneklerle açıklar.	1	1	0	100
Hücre sel yapıları ve görevlerini açıklar.	1	0	1	0
Mayozu açıklar.	1	1	0	100
Kalıtımın genel esaslarını açıklar.	1	1	0	100
Canlılardaki beslenme şekillerini örneklerle açıklar.	1	0	0	0

HIZ VE RENK TYT 3

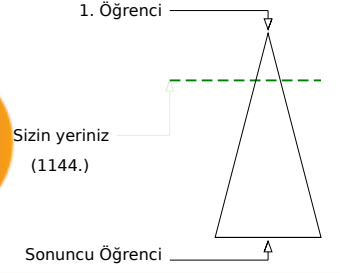
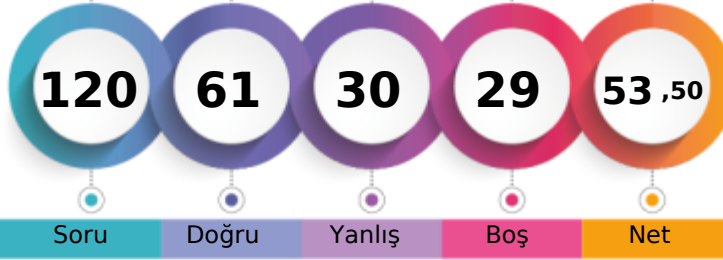

300,885 % 22,27

MANİSA / YUNUSEMRE
KEP AKADEMİ-MA - 13022
KAĞAN ÇETİN

	Şube	Kurum	İlçe	İl	Genel
Öğrenci Sıra No	10	171	369	397	1144 % 22,27
Sınava Katılan Öğrenci Sayısı	14	370	887	1034	5137

	Soru	Doğru	Yanlış	Boş	Net	Başarı
TYT Türkçe	40	25	10	5	22,50	% 56
Cevap Anahtarı	B	DCDBACBEEADCCBDCBBDEDCBCAEDCDDCCBADEBD				
Cevaplarınız		DCDBACBddA b	dCBBDDEDCcCAbeCDCCCDdAdd	a		

	S	D	Y	B%
Türkçe	0	0	0	0
Metne Sözcük Yerleştirme	1	1	0	100
Söz Öbeklerinde Anlam	1	1	0	100
Sözcükler Arası Anlam İlişkileri	1	1	0	100
Cümleyi Yorumlama ve Açıklama	2	2	0	100
İki Cümleyi Birleştirme	1	1	0	100
Ses Bilgisi - Karma	1	0	1	0
Noktalama İşaretleri - Karma	1	1	0	100
Virgül	1	1	0	100
Bitişik ve Ayrı Yazılan Kelimeler	1	0	1	0
Yazım Kuralları - Karma	1	0	1	0
Cümlenin Öğeleri - Karma	1	0	0	0
İsim Tamlamaları	1	0	0	0
Ad Sözlü Sözcükler - Karma	1	0	0	0
Çekim Ekleri ve Türleri	1	0	0	0
Düşünceyi Geliştirme Yolları	1	1	0	100
Paragrafta Anlatım Akışını Bozan Cümle	1	0	1	0
Paragrafı İkiye Ayırma	1	1	0	100
Paragrafa Cümle Yerleştirme	1	1	0	100
Paragrafa Ana Düşünce (Ana Fikir)	6	4	2	67
Paragrafta Yardımcı Düşünceler	13	9	3	69
Cümlelerden Paragraf Oluşturma	1	0	1	0
Paragrafın Karşılık Olduğu Soruyu Belirleme	1	1	0	100

	Soru	Doğru	Yanlış	Boş	Net	Başarı
Matematik-1	30	13	8	9	11,00	% 37
Geometri	10	0	0	10	0,00	% 0
TYT Matematik	40	13	8	19	11,00	% 28
Cevap Anahtarı	B	DDBDBCCBCCAEEAEEDBDEBDECEABEDAEACADE				
Cevaplarınız		DDBDBDdedC AcdeEeEBD bB				

	S	D	Y	B%
Matematik-1	0	0	0	0
Sayı Kümeleri	2	1	1	50
Birinci dereceden bir bilinmeyenli denklem ve eşitsizliklerin çözüm kümelerini bulur.	2	1	1	50
Sayı kümelerini birbiriyle ilişkilendirir.	4	3	1	75
Köklü ifadeleri içeren denklemleri çözer.	1	1	0	100
Üslü İfadeler ve Denklemler	1	1	0	100
Gerçek hayatta periyodik olarak tekrar eden durumları içeren problemleri çözer.	1	1	0	100
Denklemler ve eşitsizlikler ile ilgili problemler çözer.	11	3	4	27
Merkezî Eğilim ve Yayılım Ölçüleri	1	0	0	0
Kümelerde birleşim, kesişim, fark, tümeleme işlemleri yardımıyla problemler çözer.	2	2	0	100
Fonksiyonlarla ilgili problemler çözer.	1	0	1	0
Gerçek hayat durumlarından doğrusal fonksiyonlarla ifade edilebilenlerin grafik gösterimlerini yapar.	1	0	0	0
Polinomlarla toplama, çıkarma, çarpma ve bölme işlemlerini yapar.	1	0	0	0
n çeşit nesne ile oluşturulabilecek r li dizilişlerin (permütasyonların) kaç farklı şekilde yapılabileceğini hesaplar.	1	0	0	0
Olasılık kavramı ile ilgili uygulamalar yapar.	1	0	0	0
Geometri	0	0	0	0
Dik Üçgen ve Trigonometri	1	0	0	0
İki üçgenin eş olması için gerekli olan asgari koşulları değerlendirir.	1	0	0	0
Üçgenin açılı özellikleri ile ilgili işlemler yapar.	1	0	0	0
İki üçgenin benzer olması için gerekli olan asgari koşulları değerlendirir.	1	0	0	0
Özel dörtgenlerin açılı kenar, köşegen ve alan özelliklerini açıklayarak problemler çözer.	4	0	0	0

	Soru	Doğru	Yanlış	Boş	Net	Başarı
Tarih-1	5	2	2	1	1,50	% 30
Coğrafya-1	5	4	1	0	3,75	% 75
Felsefe	5	5	0	0	5,00	% 100
Din Kült. ve Ahl. Bil.	5	4	1	0	3,75	% 75
Felsefe (Seçmeli)	5	0	0	5	0,00	% 0
TYT Sosyal	20	15	4	1	14,00	% 70
Cevap Anahtarı	B	ADDBEDBEEBCCDEABDEACBCDCE				
Cevaplarınız		AaeB DBEdBBCDEAaDEAC				

	S	D	Y	B%
Tarih-1	0	0	0	0
İlk Çağ'da Başlıca Medeniyet Havzaları	1	0	1	0
İslamiyet'in Türk Devlet ve Toplum Yapısına Etkisi	1	1	0	100
Timar Sistemi	1	0	0	0
Osmanlı Devleti'nde Demokratikleşme Hareketleri	1	0	1	0
Siyasi Alandaki İnkılaplar	1	1	0	100
Coğrafya-1	0	0	0	0
Afetlerin oluşum nedenlerini ve özelliklerini açıklar.	1	1	0	100
Türkiye'deki göçleri sebep ve sonuçları açısından değerlendirir.	1	1	0	100
Jeolojik zamanların özelliklerini tektonik olaylarla ilişkilendirerek açıklar.	1	1	0	100
Harita kullanarak çeşitli coğrafi kriterlerle belirlenmiş bölgelerde bulunan ülkeleri sınıflandırır.	1	1	0	100
Türkiye'de görülen iklim tiplerinin özellikleri hakkında çıkarımlarda bulunur.	1	0	1	0
Felsefe	0	0	0	0
Siyaset felsefesinin konusunu ve problemlerini açıklar.	1	1	0	100
Felsefenin anlamını açıklar.	1	1	0	100
Felsefi düşüncenin özelliklerini açıklar.	1	1	0	100
Felsefi bir görüşü veya argümanı sorgular.	1	1	0	100
Varlık felsefesinin konusunu ve problemlerini açıklar.	1	1	0	100
Din Kült. ve Ahl. Bil.	0	0	0	0
İbadet yükümlülüğü ile ilgili bazı kavramları sınıflandırır.	1	1	0	100
İsim ve sıfatlarının yansımalarıyla Allah'ı tanıır.	1	1	0	100
İslam düşüncesinde itikadi ve siyasi yorumları genel özelliklerine göre sınıflandırır.	1	0	1	0

	Soru	Doğru	Yanlış	Boş	Net	Başarı
Fizik	7	2	4	1	1,00	% 14
Kimya	7	3	2	2	2,50	% 36
Biyoloji	6	3	2	1	2,50	% 42
TYT Fen	20	8	8	4	6,00	% 30
Cevap Anahtarı	B	EACCDECCDBAEEDAACBD				
Cevaplarınız		EAa cbdeCDBc aA CaD				

	S	D	Y	B%
Fizik	0	0	0	0
Kaldırma Kuvveti	1	0	1	0
Adezyon, Kohezyon, Yüzey Gerilimi ve Kılcalılık	1	1	0	100
Kütle, Hacim ve Özkütle	1	1	0	100
Elektrik Devreleri	1	0	1	0
Newton'un Hareket Yasaları	1	0	1	0
Yay Dalgaları	1	0	1	0
Işığın Kırılması	1	0	0	0
Kimya	0	0	0	0
Simyadan Kimyaya	1	1	0	100
Atom Modelleri	1	0	1	0
Güçlü Etkileşimler / Kovalent Bağ	1	1	0	100
Sıvılar	1	1	0	100
Kimyasal Hesaplamalar / Sınırlayıcı Bileşen Hesaplamaları	1	0	0	0
Koligatif Özellikler	1	0	0	0
Asitler ve Bazlar	1	0	1	0
Biyoloji	0	0	0	0
Canlıların yapısını oluşturan organik ve inorganik bileşikleri açıklar.	1	1	0	100
Canlıların sınıflandırılmasında kullanılan kategorileri ve bu kategoriler arasındaki hiyerarşiyi örneklerle açıklar.	1	1	0	100
Hücre sel yapıları ve görevlerini açıklar.	1	0	1	0
Mayozu açıklar.	1	0	0	0
Kalıtımın genel esaslarını açıklar.	1	1	0	100
Canlılardaki beslenme şekillerini örneklerle açıklar.	1	0	1	0

HIZ VE RENK TYT 3



350,943

%

5,45

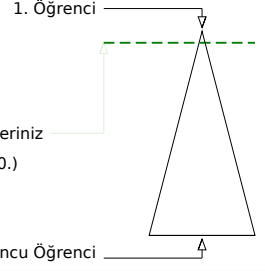
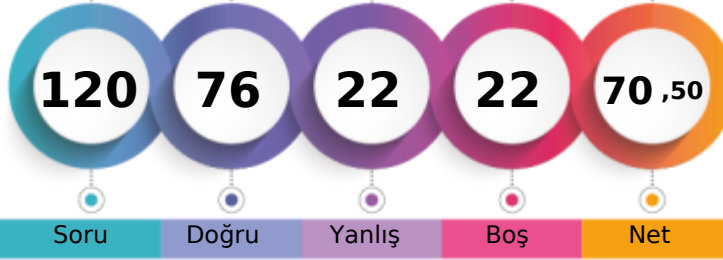
MANİSA / YUNUSEMRE
KEP AKADEMİ-MA - 17012
M EREN ERGÜVEN

Soru Doğru Yanlış Boş Net

Şube Kurum İlçe İl Genel

Öğrenci Sıra No 4 66 139 147 280 % 5,45

Sınava Katılan Öğrenci Sayısı 14 370 887 1034 5137

	Soru	Doğru	Yanlış	Boş	Net	Başarı
TYT Türkçe	40	34	5	1	32,75	% 82
Cevap Anahtarı	B	DCDBACBEEADCCBDCBBDEDCBCAEDCDDCCBDAEED				
Cevaplarınız		DCDBACBE	ADaCBDDcBBDEDCdCAEaCDCCBDAEeD			

	S	D	Y	B%
Türkçe	0	0	0	0
Metne Sözcük Yerleştirme	1	1	0	100
Söz Öbeklerinde Anlam	1	1	0	100
Sözcükler Arası Anlam İlişkileri	1	1	0	100
Cümleyi Yorumlama ve Açıklama	2	2	0	100
İki Cümleyi Birleştirme	1	1	0	100
Ses Bilgisi - Karma	1	1	0	100
Noktalama İşaretleri - Karma	1	1	0	100
Virgül	1	1	0	100
Bitişik ve Ayrı Yazılan Kelimeler	1	0	0	0
Yazım Kuralları - Karma	1	0	1	0
Cümlenin Öğeleri - Karma	1	1	0	100
İsim Tamlamaları	1	1	0	100
Ad Sözlük Sözcükler - Karma	1	1	0	100
Çekim Ekleri ve Türleri	1	1	0	100
Düşünceyi Geliştirme Yolları	1	1	0	100
Paragrafta Anlatım Akışını Bozan Cümle	1	0	1	0
Paragrafı İkiye Ayırma	1	1	0	100
Paragrafa Cümle Yerleştirme	1	1	0	100
Paragrafa Ana Düşünce (Ana Fikir)	6	5	1	83
Paragrafta Yardımcı Düşünceler	13	11	2	85
Cümlelerden Paragraf Oluşturma	1	1	0	100
Paragrafın Karşılık Olduğu Soruyu Belirleme	1	1	0	100

	Soru	Doğru	Yanlış	Boş	Net	Başarı
Matematik-1	30	14	5	11	12,75	% 43
Geometri	10	2	3	5	1,25	% 13
TYT Matematik	40	16	8	16	14,00	% 35
Cevap Anahtarı	B	DDDBDCBCCAAEEAEEDDBDEBDCCEABEDAEACADE				
Cevaplarınız		D BcBDC	a AbEAdEE	D cB EC	b cCb	E

	S	D	Y	B%
Matematik-1	0	0	0	0
Sayı Kümeleri	2	1	0	50
Birinci dereceden bir bilinmeyenli denklem ve eşitsizliklerin çözüm kümelerini bulur.	2	2	0	100
Sayı kümelerini birbiriyle ilişkilendirir.	4	2	0	50
Kökü ifadeleri içeren denklemleri çözer.	1	0	1	0
Üslü İfadeler ve Denklemler	1	1	0	100
Gerçek hayatta periyodik olarak tekrar eden durumları içeren problemleri çözer.	1	0	1	0
Denklemler ve eşitsizlikler ile ilgili problemler çözer.	11	6	3	55
Merkezî Eğilim ve Yayılım Ölçüleri	1	0	0	0
Kümelerde birleşim, kesişim, fark, tümele işlemleri yardımıyla problemler çözer.	2	1	0	50
Fonksiyonlarla ilgili problemler çözer.	1	1	0	100
Gerçek hayat durumlarından doğrusal fonksiyonlarla ifade edilebilenlerin grafik gösterimlerini yapar.	1	0	0	0
Polinomlarla toplama, çıkarma, çarpma ve bölme işlemlerini yapar.	1	0	0	0
n çeşit nesne ile oluşturulabilecek r li dizilişlerin (permütasyonların) kaç farklı şekilde yapılabileceğini hesaplar.	1	0	0	0
Olasılık kavramı ile ilgili uygulamalar yapar.	1	0	0	0
Geometri	0	0	0	0
Dik Üçgen ve Trigonometri	1	0	0	0
İki üçgenin eş olması için gerekli olan asgari koşulları değerlendirir.	1	0	1	0
Üçgenin açılı özellikleri ile ilgili işlemler yapar.	1	0	1	0
İki üçgenin benzer olması için gerekli olan asgari koşulları değerlendirir.	1	0	0	0
Özel dörtgenlerin açılı kenar, köşegen ve alan özelliklerini açıklayarak problemler çözer.	4	2	1	50

	Soru	Doğru	Yanlış	Boş	Net	Başarı
Tarih-1	5	3	1	1	2,75	% 55
Coğrafya-1	5	5	0	0	5,00	% 100
Felsefe	5	4	1	0	3,75	% 75
Din Kült. ve Ahl. Bil.	5	5	0	0	5,00	% 100
Felsefe (Seçmeli)	5	0	0	5	0,00	% 0
TYT Sosyal	20	17	2	1	16,50	% 83
Cevap Anahtarı	B	ADDBEDBEEBCCDEABDEACBCDCE				
Cevaplarınız		ADeB DBEEBBCCeEABDEAC				

	S	D	Y	B%
Tarih-1	0	0	0	0
İlk Çağ'da Başlıca Medeniyet Havzaları	1	0	1	0
İslamiyet'in Türk Devlet ve Toplum Yapısına Etkisi	1	1	0	100
Timar Sistemi	1	0	0	0
Osmanlı Devleti'nde Demokratikleşme Hareketleri	1	1	0	100
Siyasi Alandaki İnkılaplar	1	1	0	100
Coğrafya-1	0	0	0	0
Afetlerin oluşum nedenlerini ve özelliklerini açıklar.	1	1	0	100
Türkiye'deki göçleri sebep ve sonuçları açısından değerlendirir.	1	1	0	100
Jeolojik zamanların özelliklerini tektonik olaylarla ilişkilendirerek açıklar.	1	1	0	100
Harita kullanarak çeşitli coğrafi kriterlerle belirlenmiş bölgelerde bulunan ülkeleri sınıflandırır.	1	1	0	100
Türkiye'de görülen iklim tiplerinin özellikleri hakkında çıkarımlarda bulunur.	1	1	0	100
Felsefe	0	0	0	0
Siyaset felsefesinin konusunu ve problemlerini açıklar.	1	1	0	100
Felsefenin anlamını açıklar.	1	1	0	100
Felsefi düşüncenin özelliklerini açıklar.	1	1	0	100
Felsefi bir görüşü veya argümanı sorgular.	1	1	0	100
Varlık felsefesinin konusunu ve problemlerini açıklar.	1	0	1	0
Din Kült. ve Ahl. Bil.	0	0	0	0
İbadet yükümlülüğü ile ilgili bazı kavramları sınıflandırır.	1	1	0	100
İsim ve sıfatlarının yansımalarıyla Allah'ı tanıır.	1	1	0	100
İslam düşüncesinde itikadi ve siyasi yorumları genel özelliklerine göre sınıflandırır.	1	1	0	100

	Soru	Doğru	Yanlış	Boş	Net	Başarı
Fizik	7	3	2	2	2,50	% 36
Kimya	7	4	3	0	3,25	% 46
Biyoloji	6	2	2	2	1,50	% 25
TYT Fen	20	9	7	4	7,25	% 36
Cevap Anahtarı	B	EACCDECCDBAEEDAACBD				
Cevaplarınız		dAC bCCCdAcEDd aD				

	S	D	Y	B%
Fizik	0	0	0	0
Kaldırma Kuvveti	1	1	0	100
Adezyon, Kohezyon, Yüzey Gerilimi ve Kılcalılık	1	0	1	0
Kütle, Hacim ve Özkütle	1	1	0	100
Elektrik Devreleri	1	0	1	0
Newton'un Hareket Yasaları	1	1	0	100
Yay Dalgaları	1	0	0	0
Işığın Kırılması	1	0	0	0
Kimya	0	0	0	0
Simyadan Kimyaya	1	1	0	100
Atom Modelleri	1	1	0	100
Güçlü Etkileşimler / Kovalent Bağ	1	0	1	0
Sıvılar	1	0	1	0
Kimyasal Hesaplamalar / Sınırlayıcı Bileşen Hesaplamaları	1	0	1	0
Koligatif Özellikler	1	1	0	100
Asitler ve Bazlar	1	1	0	100
Biyoloji	0	0	0	0
Canlıların yapısını oluşturan organik ve inorganik bileşikleri açıklar.	1	0	1	0
Canlıların sınıflandırılmasında kullanılan kategorileri ve bu kategoriler arasındaki hiyerarşiyi örneklerle açıklar.	1	0	0	0
Hücre sel yapıları ve görevlerini açıklar.	1	1	0	100
Mayozu açıklar.	1	0	0	0
Kalıtımın genel esaslarını açıklar.	1	1	0	100
Canlılardaki beslenme şekillerini örneklerle açıklar.	1	0	1	0

HIZ VE RENK TYT 3

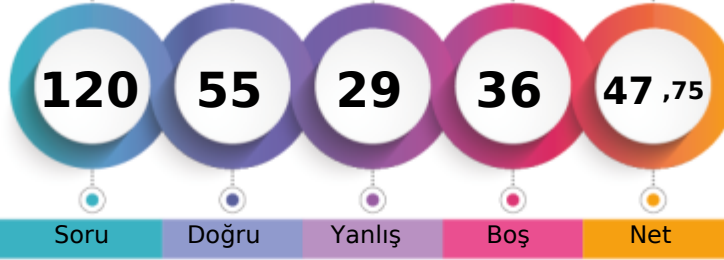

283,048 % 34,65

MANİSA / YUNUSEMRE
KEP AKADEMİ-MA - 13114
METİN ÇAĞLAR

1. Öğrenci

Sizin yeriniz
(1780.)

Sonuncu Öğrenci

Soru Doğru Yanlış Boş Net

Şube Kurum İlçe İl Genel

Öğrenci Sıra No 12 206 455 499 1780 % 34,65

Sınava Katılan Öğrenci Sayısı 14 370 887 1034 5137

	Soru	Doğru	Yanlış	Boş	Net	Başarı
TYT Türkçe	40	27	9	4	24,75	% 62
Cevap Anahtarı	B	DCDBACBEEADCCBDCBBDEDCBCAEDDCDCBBADEBD				
Cevaplarınız		cCDBcC EE De	bdCBBDEDCBeAaDCDCBBADEBD			

	S	D	Y	B%
Türkçe	0	0	0	0
Metne Sözcük Yerleştirme	1	1	0	100
Söz Öbeklerinde Anlam	1	1	0	100
Sözcükler Arası Anlam İlişkileri	1	0	1	0
Cümleyi Yorumlama ve Açıklama	2	1	1	50
İki Cümleyi Birleştirme	1	1	0	100
Ses Bilgisi - Karma	1	1	0	100
Noktalama İşaretleri - Karma	1	0	0	0
Virgül	1	0	0	0
Bitişik ve Ayrı Yazılan Kelimeler	1	1	0	100
Yazım Kuralları - Karma	1	0	1	0
Cümlenin Öğeleri - Karma	1	1	0	100
İsim Tamlamaları	1	0	0	0
Ad Sözcükleri - Karma	1	0	1	0
Çekim Ekleri ve Türleri	1	0	0	0
Düşünceyi Geliştirme Yolları	1	1	0	100
Paragrafta Anlatım Akışını Bozan Cümle	1	0	1	0
Paragrafı İkiye Ayırma	1	1	0	100
Paragrafa Cümle Yerleştirme	1	1	0	100
Paragrafa Ana Düşünce (Ana Fikir)	6	5	1	83
Paragrafta Yardımcı Düşünceler	13	11	2	85
Cümlelerden Paragraf Oluşturma	1	0	1	0
Paragrafın Karşılık Olduğu Soruyu Belirleme	1	1	0	100

	Soru	Doğru	Yanlış	Boş	Net	Başarı
Tarih-1	5	4	1	0	3,75	% 75
Coğrafya-1	5	4	0	1	4,00	% 80
Felsefe	5	4	1	0	3,75	% 75
Din Kült. ve Ahl. Bil.	5	5	0	0	5,00	% 100
Felsefe (Seçmeli)	5	0	0	5	0,00	% 0
TYT Sosyal	20	17	2	1	16,50	% 83
Cevap Anahtarı	B	ADDBEDBEEBBCDEABDEACBCDCE				
Cevaplarınız		ADbBE BEEBBCcEABDEAC				

	S	D	Y	B%
Tarih-1	0	0	0	0
İlk Çağ'da Başlıca Medeniyet Havzaları	1	0	1	0
İslamiyet'in Türk Devlet ve Toplum Yapısına Etkisi	1	1	0	100
Timar Sistemi	1	1	0	100
Osmanlı Devleti'nde Demokratikleşme Hareketleri	1	1	0	100
Siyasi Alandaki İnkılaplar	1	1	0	100
Coğrafya-1	0	0	0	0
Afetlerin oluşum nedenlerini ve özelliklerini açıklar.	1	1	0	100
Türkiye'deki göçleri sebep ve sonuçları açısından değerlendirir.	1	1	0	100
Jeolojik zamanların özelliklerini tektonik olaylarla ilişkilendirerek açıklar.	1	0	0	0
Harita kullanarak çeşitli coğrafi kriterlerle belirlenmiş bölgelerde bulunan ülkeleri sınıflandırır.	1	1	0	100
Türkiye'de görülen iklim tiplerinin özellikleri hakkında çıkarımlarda bulunur.	1	1	0	100
Felsefe	0	0	0	0
Siyaset felsefesinin konusunu ve problemlerini açıklar.	1	1	0	100
Felsefenin anlamını açıklar.	1	1	0	100
Felsefi düşüncenin özelliklerini açıklar.	1	1	0	100
Felsefi bir görüşü veya argümanı sorgular.	1	1	0	100
Varlık felsefesinin konusunu ve problemlerini açıklar.	1	0	1	0
Din Kült. ve Ahl. Bil.	0	0	0	0
İbadet yükümlülüğü ile ilgili bazı kavramları sınıflandırır.	1	1	0	100
İsim ve sıfatlarının yansımalarıyla Allah'ı tanıır.	1	1	0	100
İslam düşüncesinde itikadi ve siyasi yorumları genel özelliklerine göre sınıflandırır.	1	1	0	100

	Soru	Doğru	Yanlış	Boş	Net	Başarı
Matematik-1	30	7	6	17	5,50	% 18
Geometri	10	0	2	8	-0,50	% 0
TYT Matematik	40	7	8	25	5,00	% 13
Cevap Anahtarı	B	DDDBDCBCCAEAEAEEDBDEBDECEABEDAEACADE				
Cevaplarınız		D B DcE A c	dB Eb dc db			

	S	D	Y	B%
Matematik-1	0	0	0	0
Sayı Kümeleri	2	1	0	50
Birinci dereceden bir bilinmeyenli denklem ve eşitsizliklerin çözüm kümelerini bulur.	2	2	0	100
Sayı kümelerini birbiriyle ilişkilendirir.	4	2	1	50
Kökü ifadeleri içeren denklemleri çözer.	1	0	0	0
Üslü İfadeler ve Denklemler	1	0	0	0
Gerçek hayatta periyodik olarak tekrar eden durumları içeren problemleri çözer.	1	0	0	0
Denklemler ve eşitsizlikler ile ilgili problemler çözer.	11	2	3	18
Merkezi Eğilim ve Yayılım Ölçüleri	1	0	0	0
Kümelerde birleşim, kesişim, fark, tümeleme işlemleri yardımıyla problemler çözer.	2	0	0	0
Fonksiyonlarla ilgili problemler çözer.	1	0	0	0
Gerçek hayat durumlarından doğrusal fonksiyonlarla ifade edilebilenlerin grafik gösterimlerini yapar.	1	0	0	0
Polinomlarla toplama, çıkarma, çarpma ve bölme işlemlerini yapar.	1	0	0	0
n çeşit nesne ile oluşturulabilecek r li dizilişlerin (permütasyonların) kaç farklı şekilde yapılabileceğini hesaplar.	1	0	1	0
Olasılık kavramı ile ilgili uygulamalar yapar.	1	0	1	0
Geometri	0	0	0	0
Dik Üçgen ve Trigonometri	1	0	0	0
İki üçgenin eş olması için gerekli olan asgari koşulları değerlendirir.	1	0	0	0
Üçgenin açısı özellikleri ile ilgili işlemler yapar.	1	0	1	0
İki üçgenin benzer olması için gerekli olan asgari koşulları değerlendirir.	1	0	1	0
Özel dörtgenlerin açısı, kenar, köşegen ve alan özelliklerini açıklayarak problemler çözer.	4	0	0	0

	Soru	Doğru	Yanlış	Boş	Net	Başarı
Fizik	7	2	3	2	1,25	% 18
Kimya	7	1	3	3	0,25	% 4
Biyoloji	6	1	4	1	0,00	% 0
TYT Fen	20	4	10	6	1,50	% 8
Cevap Anahtarı	B	EACCDECCDBAEEDAACBD				
Cevaplarınız		EAA bbeCac edeCa				

	S	D	Y	B%
Fizik	0	0	0	0
Kaldırma Kuvveti	1	0	1	0
Adezyon, Kohezyon, Yüzey Gerilimi ve Kılçallık	1	1	0	100
Kütle, Hacim ve Özkütle	1	1	0	100
Elektrik Devreleri	1	0	1	0
Newton'un Hareket Yasaları	1	0	1	0
Yay Dalgaları	1	0	0	0
Işığın Kırılması	1	0	0	0
Kimya	0	0	0	0
Simyadan Kimyaya	1	1	0	100
Atom Modelleri	1	0	1	0
Güçlü Etkileşimler / Kovalent Bağ	1	0	1	0
Sıvılar	1	0	1	0
Kimyasal Hesaplamalar / Sınırlayıcı Bileşen Hesaplamaları	1	0	0	0
Koligatif Özellikler	1	0	0	0
Asitler ve Bazlar	1	0	0	0
Biyoloji	0	0	0	0
Canlıların yapısını oluşturan organik ve inorganik bileşikleri açıklar.	1	0	1	0
Canlıların sınıflandırılmasında kullanılan kategorileri ve bu kategoriler arasındaki hiyerarşiyi örneklerle açıklar.	1	1	0	100
Hücre sel yapıları ve görevlerini açıklar.	1	0	1	0
Mayozu açıklar.	1	0	1	0
Kalıtımın genel esaslarını açıklar.	1	0	0	0
Canlılardaki beslenme şekillerini örneklerle açıklar.	1	0	1	0

HIZ VE RENK TYT 3



354,780 % 4,73

MANİSA / YUNUSEMRE
KEP AKADEMİ

-MA - 13028
OĞUZ TEKGÜL

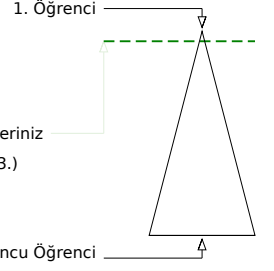
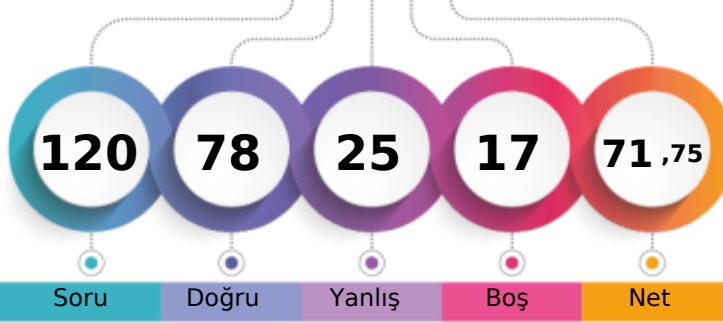

	Şube	Kurum	İlçe	İl	Genel
Öğrenci Sıra No	3	58	121	127	243 % 4,73
Sınava Katılan Öğrenci Sayısı	14	370	887	1034	5137

	Soru	Doğru	Yanlış	Boş	Net	Başarı
TYT Türkçe	40	34	6	0	32,50	% 81
Cevap Anahtarı	A DBDCCAEBAECDDBCCDBBCEDEBEACDCDEBDCDDDBA					
Cevaplarınız	DBDCCcEeAECDDBbCCCDaaCEbCBEACDCDEBDCDDDBA					

	S	D	Y	B%
Türkçe	0	0	0	0
Metne Sözcük Yerleştirme	1	1	0	100
Söz Öbeklerinde Anlam	1	1	0	100
Sözcükler Arası Anlam İlişkileri	1	1	0	100
Cümleyi Yorumlama ve Açıklama	2	1	1	50
İki Cümleyi Birleştirme	1	1	0	100
Ses Bilgisi - Karma	1	1	0	100
Noktalama İşaretleri - Karma	1	0	1	0
Virgül	1	1	0	100
Bitişik ve Ayrı Yazılan Kelimeler	1	1	0	100
Yazım Kuralları - Karma	1	1	0	100
Cümlelerin Öğeleri - Karma	1	1	0	100
İsim Tamlamaları	1	1	0	100
Ad Sözlü Sözcükler - Karma	1	0	1	0
Çekim Ekleri ve Türleri	1	1	0	100
Düşünceyi Geliştirme Yolları	1	1	0	100
Paragrafta Anlatım Akışını Bozan Cümle	1	1	0	100
Paragrafı İkiye Ayırma	1	1	0	100
Paragrafa Cümle Yerleştirme	1	0	1	0
Paragrafa Ana Düşünce (Ana Fikir)	6	4	2	67
Paragrafta Yardımcı Düşünceler	13	13	0	100
Cümlelerden Paragraf Oluşturma	1	1	0	100
Paragrafın Karşılık Olduğu Soruyu Belirleme	1	1	0	100

	Soru	Doğru	Yanlış	Boş	Net	Başarı
Matematik-1	30	15	6	9	13,50	% 45
Geometri	10	4	0	6	4,00	% 40
TYT Matematik	40	19	6	15	17,50	% 44
Cevap Anahtarı	A BDDDCDBBCCAEECEAEEDDEDEDCBDEEECBADDEEACCAEAD					
Cevaplarınız	BDaDc B aeAEe ABdE ED B ECa D A C E					

	S	D	Y	B%
Matematik-1	0	0	0	0
Sayı Kümeleri	2	1	0	50
Birinci dereceden bir bilinmeyenli denklem ve eşitsizliklerin çözüm kümelerini bulur.	2	2	0	100
Sayı kümelerini birbiriyle ilişkilendirir.	4	2	2	50
Köklü ifadeleri içeren denklemleri çözer.	1	0	0	0
Üslü İfadeler ve Denklemler	1	1	0	100
Gerçek hayatta periyodik olarak tekrar eden durumları içeren problemleri çözer.	1	0	1	0
Denklemler ve eşitsizlikler ile ilgili problemler çözer.	11	7	0	64
Merkezî Eğilim ve Yayılım Ölçüleri	1	0	1	0
Kümelerde birleşim, kesişim, fark, tümele işlemleri yardımıyla problemler çözer.	2	2	0	100
Fonksiyonlarla ilgili problemler çözer.	1	0	1	0
Gerçek hayat durumlarından doğrusal fonksiyonlarla ifade edilebilenlerin grafik gösterimlerini yapar.	1	0	0	0
Polinomlarla toplama, çıkarma, çarpma ve bölme işlemlerini yapar.	1	0	0	0
n çeşit nesne ile oluşturulabilecek r li dizilişlerin (permütasyonların) kaç farklı şekilde yapılabileceğini hesaplar.	1	0	1	0
Olasılık kavramı ile ilgili uygulamalar yapar.	1	0	0	0
Geometri	0	0	0	0
Dik Üçgen ve Trigonometri	1	1	0	100
İki üçgenin eş olması için gerekli olan asgari koşulları değerlendirir.	1	0	0	0
Üçgenin açı özellikleri ile ilgili işlemler yapar.	1	0	0	0
İki üçgenin benzer olması için gerekli olan asgari koşulları değerlendirir.	1	1	0	100
Özel dörtgenlerin açı, kenar, köşegen ve alan özelliklerini açıklayarak problemler çözer.	4	2	0	50

	Soru	Doğru	Yanlış	Boş	Net	Başarı
Tarih-1	5	3	2	0	2,50	% 50
Coğrafya-1	5	3	2	0	2,50	% 50
Felsefe	5	4	1	0	3,75	% 75
Din Kült. ve Ahl. Bil.	5	5	0	0	5,00	% 100
Felsefe (Seçmeli)	5	0	0	5	0,00	% 0
TYT Sosyal	20	15	5	0	13,75	% 69
Cevap Anahtarı	A DAEDBBEDBEBEACDACBDECEBCD					
Cevaplarınız	aAcDBdEeBEBEACcACBDE					

	S	D	Y	B%
Tarih-1	0	0	0	0
İlk Çağ'da Başlıca Medeniyet Havzaları	1	0	1	0
İslamiyet'in Türk Devlet ve Toplum Yapısına Etkisi	1	1	0	100
Timar Sistemi	1	0	1	0
Osmanlı Devleti'nde Demokratikleşme Hareketleri	1	1	0	100
Siyasi Alandaki İnkılaplar	1	1	0	100
Coğrafya-1	0	0	0	0
Afetlerin oluşum nedenlerini ve özelliklerini açıklar.	1	0	1	0
Türkiye'deki göçleri sebep ve sonuçları açısından değerlendirir.	1	1	0	100
Jeolojik zamanların özelliklerini tektonik olaylarla ilişkilendirerek açıklar.	1	0	1	0
Harita kullanarak çeşitli coğrafi kriterlerle belirlenmiş bölgelerde bulunan ülkeleri sınıflandırır.	1	1	0	100
Türkiye'de görülen iklim tiplerinin özellikleri hakkında çıkarımlarda bulunur.	1	1	0	100
Felsefe	0	0	0	0
Siyaset felsefesinin konusunu ve problemlerini açıklar.	1	1	0	100
Felsefenin anlamını açıklar.	1	1	0	100
Felsefi düşüncenin özelliklerini açıklar.	1	1	0	100
Felsefi bir görüşü veya argümanı sorgular.	1	1	0	100
Varlık felsefesinin konusunu ve problemlerini açıklar.	1	0	1	0
Din Kült. ve Ahl. Bil.	0	0	0	0
İbadet yükümlülüğü ile ilgili bazı kavramları sınıflandırır.	1	1	0	100
İsim ve sıfatlarının yansımalarıyla Allah'ı tanıır.	1	1	0	100
İslam düşüncesinde itikadi ve siyasi yorumları genel özelliklerine göre sınıflandırır.	1	1	0	100

	Soru	Doğru	Yanlış	Boş	Net	Başarı
Fizik	7	3	4	0	2,00	% 29
Kimya	7	5	1	1	4,75	% 68
Biyoloji	6	2	3	1	1,25	% 21
TYT Fen	20	10	8	2	8,00	% 40
Cevap Anahtarı	A CEAECDCCCBDEEEAACDADB					
Cevaplarınız	CdAEbeaCCBD Ebdad Da					

	S	D	Y	B%
Fizik	0	0	0	0
Kaldırma Kuvveti	1	1	0	100
Adezyon, Kohezyon, Yüzey Gerilimi ve Kılçallık	1	0	1	0
Kütle, Hacim ve Özkütle	1	1	0	100
Elektrik Devreleri	1	1	0	100
Newton'un Hareket Yasaları	1	0	1	0
Yay Dalgaları	1	0	1	0
Işığın Kırılması	1	0	1	0
Kimya	0	0	0	0
Simyadan Kimyaya	1	1	0	100
Atom Modelleri	1	1	0	100
Güçlü Etkileşimler / Kovalent Bağ	1	1	0	100
Sıvılar	1	1	0	100
Kimyasal Hesaplamalar / Sınırlayıcı Bileşen Hesaplamaları	1	0	0	0
Koligatif Özellikler	1	1	0	100
Asitler ve Bazlar	1	0	1	0
Biyoloji	0	0	0	0
Canlıların yapısını oluşturan organik ve inorganik bileşikleri açıklar.	1	0	1	0
Canlıların sınıflandırılmasında kullanılan kategorileri ve bu kategoriler arasındaki hiyerarşiyi örneklerle açıklar.	1	0	1	0
Hücre sel yapıları ve görevlerini açıklar.	1	1	0	100
Mayozu açıklar.	1	0	0	0
Kalıtımın genel esaslarını açıklar.	1	1	0	100
Canlılardaki beslenme şekillerini örneklerle açıklar.	1	0	1	0

HIZ VE RENK TYT 3

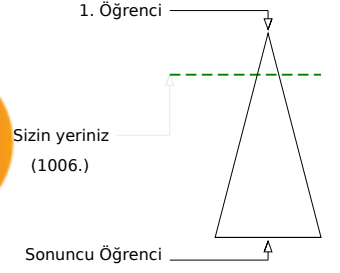
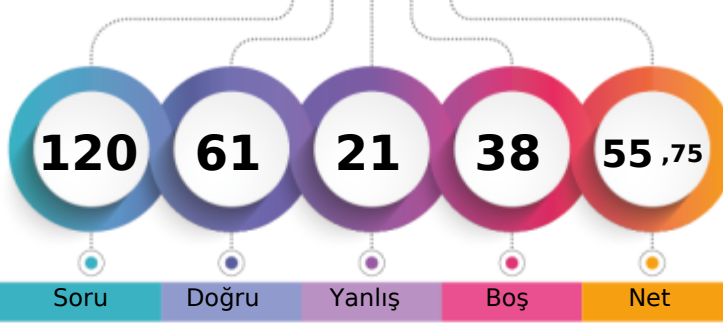

306,320 % 19,58

MANİSA / YUNUSEMRE
KEP AKADEMİ-MA - 13124
RIZA CAN * DIN

	Şube	Kurum	İlçe	İl	Genel
Öğrenci Sıra No	9	153	329	353	1006 % 19,58
Sınava Katılan Öğrenci Sayısı	14	370	887	1034	5137

	Soru	Doğru	Yanlış	Boş	Net	Başarı
TYT Türkçe	40	33	6	1	31,50	% 79
Cevap Anahtarı	B	DCDBACBEEADCCBDCBBDEDCBCAEDCDDCCDBAEDBD				
Cevaplarınız		DCDBcCbCCEADCCBDCBBDEDCeCA	aCeCCCDdAEDBD			

Türkçe	S	D	Y	B%
Metne Sözcük Yerleştirme	1	1	0	100
Söz Öbeklerinde Anlam	1	1	0	100
Sözcükler Arası Anlam İlişkileri	1	1	0	100
Cümleyi Yorumlama ve Açıklama	2	1	1	50
İki Cümleyi Birleştirme	1	1	0	100
Ses Bilgisi - Karma	1	0	1	0
Noktalama İşaretleri - Karma	1	1	0	100
Virgül	1	1	0	100
Bitişik ve Ayrı Yazılan Kelimeler	1	1	0	100
Yazım Kuralları - Karma	1	1	0	100
Cümlelerin Öğeleri - Karma	1	1	0	100
İsim Tamlamaları	1	1	0	100
Ad Söyül Sözcükler - Karma	1	1	0	100
Çekim Ekleri ve Türleri	1	1	0	100
Düşünceyi Geliştirme Yolları	1	1	0	100
Paragrafta Anlatım Akışını Bozan Cümle	1	1	0	100
Paragrafı İkiye Ayırma	1	1	0	100
Paragrafa Cümle Yerleştirme	1	1	0	100
Paragrafa Ana Düşünce (Ana Fikir)	6	5	1	83
Paragrafta Yardımcı Düşünceler	13	10	3	77
Cümlelerden Paragraf Oluşturma	1	0	0	0
Paragrafın Karşılık Olduğu Soruyu Belirleme	1	1	0	100

	Soru	Doğru	Yanlış	Boş	Net	Başarı
Matematik-1	30	7	1	22	6,75	% 23
Geometri	10	1	0	9	1,00	% 10
TYT Matematik	40	8	1	31	7,75	% 19
Cevap Anahtarı	B	DDDBDCCBCCAEEAEEDBDEBDCECEABEDAECACADE				
Cevaplarınız		D B B C d A E E			D	

Matematik-1	S	D	Y	B%
Sayı Kümeleri	2	1	0	50
Birinci dereceden bir bilinmeyenli denklem ve eşitsizliklerin çözüm kümelerini bulur.	2	2	0	100
Sayı kümelerini birbiriyle ilişkilendirir.	4	1	0	25
Köklü ifadeleri içeren denklemleri çözer.	1	0	0	0
Üslü İfadeler ve Denklemler	1	1	0	100
Gerçek hayatta periyodik olarak tekrar eden durumları içeren problemleri çözer.	1	0	1	0
Denklemler ve eşitsizlikler ile ilgili problemler çözer.	11	2	0	18
Merkezi Eğilim ve Yayılım Ölçüleri	1	0	0	0
Kümelerde birleşim, kesişim, fark, tümele işlemleri yardımıyla problemler çözer.	2	0	0	0
Fonksiyonlarla ilgili problemler çözer.	1	0	0	0
Gerçek hayat durumlarından doğrusal fonksiyonlarla ifade edilebilenlerin grafik gösterimlerini yapar.	1	0	0	0
Polinomlarla toplama, çıkarma, çarpma ve bölme işlemlerini yapar.	1	0	0	0
n çeşit nesne ile oluşturulabilecek r li dizilişlerin (permütasyonların) kaç farklı şekilde yapılabileceğini hesaplar.	1	0	0	0
Olasılık kavramı ile ilgili uygulamalar yapar.	1	0	0	0
Geometri	0	0	0	0
Dik Üçgen ve Trigonometri	1	1	0	100
İki üçgenin eş olması için gerekli olan asgari koşulları değerlendirir.	1	0	0	0
Üçgenin açısı özellikleri ile ilgili işlemler yapar.	1	0	0	0
İki üçgenin benzer olması için gerekli olan asgari koşulları değerlendirir.	1	0	0	0
Özel dörtgenlerin açısı, kenar, köşegen ve alan özelliklerini açıklayarak problemler çözer.	4	0	0	0

	Soru	Doğru	Yanlış	Boş	Net	Başarı
Tarih-1	5	4	1	0	3,75	% 75
Coğrafya-1	5	3	1	1	2,75	% 55
Felsefe	5	4	1	0	3,75	% 75
Din Kült. ve Ahl. Bil.	5	5	0	0	5,00	% 100
Felsefe (Seçmeli)	5	0	0	5	0,00	% 0
TYT Sosyal	20	16	3	1	15,25	% 76
Cevap Anahtarı	B	ADDBEDBEEBCCDEABDEACBCDCE				
Cevaplarınız		ADeBE BEbBBcEeABDEAC				

Tarih-1	S	D	Y	B%
İlk Çağ'da Başlıca Medeniyet Havzaları	1	0	1	0
İslamiyet'in Türk Devlet ve Toplum Yapısına Etkisi	1	1	0	100
Timar Sistemi	1	1	0	100
Osmanlı Devleti'nde Demokratikleşme Hareketleri	1	1	0	100
Siyasi Alandaki İnkılaplar	1	1	0	100
Coğrafya-1	0	0	0	0
Afetlerin oluşum nedenlerini ve özelliklerini açıklar.	1	1	0	100
Türkiye'deki göçleri sebep ve sonuçları açısından değerlendirir.	1	1	0	100
Jeolojik zamanların özelliklerini tektonik olaylarla ilişkilendirerek açıklar.	1	0	0	0
Harita kullanarak çeşitli coğrafi kriterlerle belirlenmiş bölgelerde bulunan ülkeleri sınıflandırır.	1	1	0	100
Türkiye'de görülen iklim tiplerinin özellikleri hakkında çıkarımlarda bulunur.	1	0	1	0
Felsefe	0	0	0	0
Siyaset felsefesinin konusunu ve problemlerini açıklar.	1	1	0	100
Felsefenin anlamını açıklar.	1	1	0	100
Felsefi düşüncenin özelliklerini açıklar.	1	1	0	100
Felsefi bir görüşü veya argümanı sorgular.	1	1	0	100
Varlık felsefesinin konusunu ve problemlerini açıklar.	1	0	1	0
Din Kült. ve Ahl. Bil.	0	0	0	0
İbadet yükümlülüğü ile ilgili bazı kavramları sınıflandırır.	1	1	0	100
İsim ve sıfatlarının yansımalarıyla Allah'ı tanıır.	1	1	0	100
İslam düşüncesinde itikadi ve siyasi yorumları genel özelliklerine göre sınıflandırır.	1	1	0	100

	Soru	Doğru	Yanlış	Boş	Net	Başarı
Fizik	7	1	3	3	0,25	% 4
Kimya	7	3	3	1	2,25	% 32
Biyoloji	6	0	5	1	-1,25	% 0
TYT Fen	20	4	11	5	1,25	% 6
Cevap Anahtarı	B	EACCDECCDBAEEEDAACBD				
Cevaplarınız		dca CCbDBbd ce aae				

Fizik	S	D	Y	B%
Kaldırma Kuvveti	1	0	1	0
Adezyon, Kohezyon, Yüzey Gerilimi ve Kılçallık	1	0	1	0
Kütle, Hacim ve Özkütle	1	0	1	0
Elektrik Devreleri	1	0	0	0
Newton'un Hareket Yasaları	1	1	0	100
Yay Dalgaları	1	0	0	0
Işığın Kırılması	1	0	0	0
Kimya	0	0	0	0
Simyadan Kimyaya	1	0	1	0
Atom Modelleri	1	1	0	100
Güçlü Etkileşimler / Kovalent Bağ	1	1	0	100
Sıvılar	1	1	0	100
Kimyasal Hesaplamalar / Sınırlayıcı Bileşen Hesaplamaları	1	1	0	100
Koligatif Özellikler	1	0	0	0
Asitler ve Bazlar	1	0	1	0
Biyoloji	0	0	0	0
Canlıların yapısını oluşturan organik ve inorganik bileşikleri açıklar.	1	0	1	0
Canlıların sınıflandırılmasında kullanılan kategorileri ve bu kategoriler arasındaki hiyerarşiyi örneklerle açıklar.	1	0	1	0
Hücre sel yapıları ve görevlerini açıklar.	1	0	1	0
Mayozu açıklar.	1	0	0	0
Kalıtımın genel esaslarını açıklar.	1	0	1	0
Canlılardaki beslenme şekillerini örneklerle açıklar.	1	0	1	0

HIZ VE RENK TYT 3

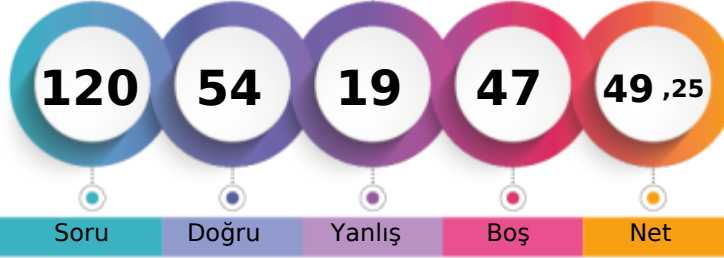

287,353 % 31,19

MANİSA / YUNUSEMRE
KEP AKADEMİ-MA - 13007
SEDAT ARDA KOŞUN

1. Öğrenci

Sizin yeriniz
(1602.)

Sonuncu Öğrenci

Soru Doğru Yanlış Boş Net

Şube Kurum İlçe İl Genel

Öğrenci Sıra No 11 198 433 471 1602 % 31,19

Sınava Katılan Öğrenci Sayısı 14 370 887 1034 5137

		Soru	Doğru	Yanlış	Boş	Net	Başarı	
TYT Türkçe		40	28	7	5	26,25	% 66	
Cevap Anahtarı	B	DCDBACBEEADCCBDCBBDEDCBCAEDDCDCBBAEEDB						
Cevaplarınız		DCDBAC EA bd bCBBDEDCeCAEDCeCCBBAEEDca						

Türkçe	S	D	Y	B%
Metne Sözcük Yerleştirme	1	1	0	100
Söz Öbeklerinde Anlam	1	1	0	100
Sözcükler Arası Anlam İlişkileri	1	1	0	100
Cümleyi Yorumlama ve Açıklama	2	2	0	100
İki Cümleyi Birleştirme	1	1	0	100
Ses Bilgisi - Karma	1	0	0	0
Noktalama İşaretleri - Karma	1	0	0	0
Virgül	1	1	0	100
Bitişik ve Ayrı Yazılan Kelimeler	1	1	0	100
Yazım Kuralları - Karma	1	0	1	0
Cümlenin Öğeleri - Karma	1	0	0	0
İsim Tamlamaları	1	0	0	0
Ad Sözlü Sözcükler - Karma	1	0	0	0
Çekim Ekleri ve Türleri	1	0	1	0
Düşünceyi Geliştirme Yolları	1	1	0	100
Paragrafta Anlatım Akışını Bozan Cümle	1	0	1	0
Paragrafı İkiye Ayırma	1	1	0	100
Paragrafa Cümle Yerleştirme	1	1	0	100
Paragrafa Ana Düşünce (Ana Fikir)	6	5	1	83
Paragrafta Yardımcı Düşünceler	13	10	3	77
Cümlelerden Paragraf Oluşturma	1	1	0	100
Paragrafın Karşılık Olduğu Soruyu Belirleme	1	1	0	100

		Soru	Doğru	Yanlış	Boş	Net	Başarı	
Matematik-1		30	6	4	20	5,00	% 17	
Geometri		10	1	1	8	0,75	% 8	
TYT Matematik		40	7	5	28	5,75	% 14	
Cevap Anahtarı	B	DDBBDCBCCAEAEAEEDBDEBDCCEABEDAECACADE						
Cevaplarınız		B c C d A E E dB c cC						

Matematik-1	S	D	Y	B%
Sayı Kümeleri	2	1	0	50
Birinci dereceden bir bilinmeyenli denklem ve eşitsizliklerin çözüm kümelerini bulur.	2	1	0	50
Sayı kümelerini birbiriyle ilişkilendirir.	4	1	0	25
Köklü ifadeleri içeren denklemleri çözer.	1	0	0	0
Üslü İfadeler ve Denklemler	1	0	1	0
Gerçek hayatta periyodik olarak tekrar eden durumları içeren problemleri çözer.	1	0	1	0
Denklemler ve eşitsizlikler ile ilgili problemler çözer.	11	3	1	27
Merkezi Eğilim ve Yayılım Ölçüleri	1	0	0	0
Kümelerde birleşim, kesişim, fark, tümele işlemleri yardımıyla problemler çözer.	2	0	0	0
Fonksiyonlarla ilgili problemler çözer.	1	0	0	0
Gerçek hayat durumlarından doğrusal fonksiyonlarla ifade edilebilenlerin grafik gösterimlerini yapar.	1	0	0	0
Polinomlarla toplama, çıkarma, çarpma ve bölme işlemlerini yapar.	1	0	0	0
n çeşit nesne ile oluşturulabilecek r li dizilişlerin (permütasyonların) kaç farklı şekilde yapılabileceğini hesaplar.	1	0	1	0
Olasılık kavramı ile ilgili uygulamalar yapar.	1	0	0	0
Geometri	0	0	0	0
Dik Üçgen ve Trigonometri	1	0	0	0
İki üçgenin eş olması için gerekli olan asgari koşulları değerlendirir.	1	0	0	0
Üçgenin açılı özellikleri ile ilgili işlemler yapar.	1	0	0	0
İki üçgenin benzer olması için gerekli olan asgari koşulları değerlendirir.	1	0	0	0
Özel dörtgenlerin açılı kenar, köşegen ve alan özelliklerini açıklayarak problemler çözer.	4	1	1	25

		Soru	Doğru	Yanlış	Boş	Net	Başarı	
Tarih-1		5	3	2	0	2,50	% 50	
Coğrafya-1		5	4	0	1	4,00	% 80	
Felsefe		5	5	0	0	5,00	% 100	
Din Kült. ve Ahl. Bil.		5	5	0	0	5,00	% 100	
Felsefe (Seçmeli)		5	0	0	5	0,00	% 0	
TYT Sosyal		20	17	2	1	16,50	% 83	
Cevap Anahtarı	B	ADDBEDBEEBCCDEABDEACBCDCE						
Cevaplarınız		ADeBc BEEBCCDEABDEAC						

Tarih-1	S	D	Y	B%
İlk Çağ'da Başlıca Medeniyet Havzaları	1	0	1	0
İslamiyet'in Türk Devlet ve Toplum Yapısına Etkisi	1	1	0	100
Timar Sistemi	1	0	1	0
Osmanlı Devleti'nde Demokratikleşme Hareketleri	1	1	0	100
Siyasi Alandaki İnkılaplar	1	1	0	100
Coğrafya-1	0	0	0	0
Afetlerin oluşum nedenlerini ve özelliklerini açıklar.	1	1	0	100
Türkiye'deki göçleri sebep ve sonuçları açısından değerlendirir.	1	1	0	100
Jeolojik zamanların özelliklerini tektonik olaylarla ilişkilendirerek açıklar.	1	0	0	0
Harita kullanarak çeşitli coğrafi kriterlerle belirlenmiş bölgelerde bulunan ülkeleri sınıflandırır.	1	1	0	100
Türkiye'de görülen iklim tiplerinin özellikleri hakkında çıkarımlarda bulunur.	1	1	0	100
Felsefe	0	0	0	0
Siyaset felsefesinin konusunu ve problemlerini açıklar.	1	1	0	100
Felsefenin anlamını açıklar.	1	1	0	100
Felsefi düşüncenin özelliklerini açıklar.	1	1	0	100
Felsefi bir görüşü veya argümanı sorgular.	1	1	0	100
Varlık felsefesinin konusunu ve problemlerini açıklar.	1	1	0	100
Din Kült. ve Ahl. Bil.	0	0	0	0
İbadet yükümlülüğü ile ilgili bazı kavramları sınıflandırır.	1	1	0	100
İsim ve sıfatlarının yansımalarıyla Allah'ı tanıır.	1	1	0	100
İslam düşüncesinde itikadi ve siyasi yorumları genel özelliklerine göre sınıflandırır.	1	1	0	100

		Soru	Doğru	Yanlış	Boş	Net	Başarı	
Fizik		7	1	2	4	0,50	% 7	
Kimya		7	0	3	4	-0,75	% 0	
Biyoloji		6	1	0	5	1,00	% 17	
TYT Fen		20	2	5	13	0,75	% 4	
Cevap Anahtarı	B	EACCDECCDBAEEDAACBD						
Cevaplarınız		a bC bc c B						

Fizik	S	D	Y	B%
Kaldırma Kuvveti	1	0	1	0
Adezyon, Kohezyon, Yüzey Gerilimi ve Kılçallık	1	0	0	0
Kütle, Hacim ve Özkütle	1	0	0	0
Elektrik Devreleri	1	0	1	0
Newton'un Hareket Yasaları	1	1	0	100
Yay Dalgaları	1	0	0	0
Işığın Kırılması	1	0	0	0
Kimya	0	0	0	0
Simyadan Kimyaya	1	0	1	0
Atom Modelleri	1	0	0	0
Güçlü Etkileşimler / Kovalent Bağ	1	0	0	0
Sıvılar	1	0	1	0
Kimyasal Hesaplamalar / Sınırlayıcı Bileşen Hesaplamaları	1	0	0	0
Koligatif Özellikler	1	0	1	0
Asitler ve Bazlar	1	0	0	0
Biyoloji	0	0	0	0
Canlıların yapısını oluşturan organik ve inorganik bileşikleri açıklar.	1	0	0	0
Canlıların sınıflandırılmasında kullanılan kategorileri ve bu kategoriler arasındaki hiyerarşiyi örneklerle açıklar.	1	0	0	0
Hücre sel yapıları ve görevlerini açıklar.	1	0	0	0
Mayozu açıklar.	1	0	0	0
Kalıtımın genel esaslarını açıklar.	1	0	0	0
Canlılardaki beslenme şekillerini örneklerle açıklar.	1	1	0	100

HIZ VE RENK TYT 3



340,270

%

7,94

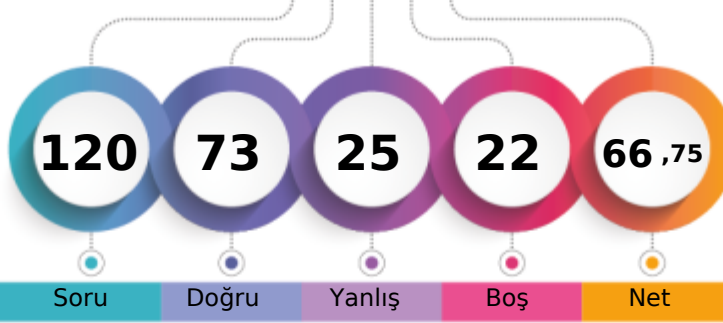
MANİSA / YUNUSEMRE
KEP AKADEMİ-MA - 13080
SERRA SOFUOĞLU

1. Öğrenci

Sizin yeriniz
(408.)

Sonuncu Öğrenci

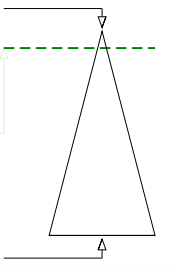

Soru

Doğru

Yanlış

Boş

Net

Şube

Kurum

İlçe

İl

Genel

Öğrenci Sıra No

7

85

180

191

408

% 7,94

Sınava Katılan Öğrenci Sayısı

14

370

887

1034

5137

	Soru	Doğru	Yanlış	Boş	Net	Başarı
TYT Türkçe	40	30	10	0	27,50	% 69
Cevap Anahtarı	A	DBDCCAEBAECDDBCCDBBCEDCBEACDCDEBDCDDDBA				
Cevaplarınız		DBDCCcEaAEacBDCCdDaBCEDCdaACaCDEBDDCaDBA				

	S	D	Y	B%
Türkçe	0	0	0	0
Metne Sözcük Yerleştirme	1	1	0	100
Söz Öbeklerinde Anlam	1	1	0	100
Sözcükler Arası Anlam İlişkileri	1	1	0	100
Cümleyi Yorumlama ve Açıklama	2	1	1	50
İki Cümleyi Birleştirme	1	1	0	100
Ses Bilgisi - Karma	1	1	0	100
Noktalama İşaretleri - Karma	1	0	1	0
Virgül	1	1	0	100
Bitişik ve Ayrı Yazılan Kelimeler	1	1	0	100
Yazım Kuralları - Karma	1	0	1	0
Cümlelerin Öğeleri - Karma	1	0	1	0
İsim Tamlamaları	1	1	0	100
Ad Sözcükler - Karma	1	1	0	100
Çekim Ekleri ve Türleri	1	1	0	100
Düşünceyi Geliştirme Yolları	1	1	0	100
Paragrafta Anlatım Akışını Bozan Cümle	1	0	1	0
Paragrafı İkiye Ayırma	1	1	0	100
Paragrafa Cümle Yerleştirme	1	0	1	0
Paragrafa Ana Düşünce (Ana Fikir)	6	5	1	83
Paragrafta Yardımcı Düşünceler	13	11	2	85
Cümlelerden Paragraf Oluşturma	1	0	1	0
Paragrafın Karşılık Olduğu Soruyu Belirleme	1	1	0	100

	Soru	Doğru	Yanlış	Boş	Net	Başarı
Matematik-1	30	14	3	13	13,25	% 44
Geometri	10	6	0	4	6,00	% 60
TYT Matematik	40	20	3	17	19,25	% 48
Cevap Anahtarı	A	BDDDCBBCCAEECEAEEDDEDCBDEECCBADEEACCAEAD				
Cevaplarınız		BDDD BBdaAEeE A EE D B DEEA C E				

	S	D	Y	B%
Matematik-1	0	0	0	0
Sayı Kümeleri	2	2	0	100
Birinci dereceden bir bilinmeyenli denklem ve eşitsizliklerin çözüm kümelerini bulur.	2	1	0	50
Sayı kümelerini birbiriyle ilişkilendirir.	4	3	1	75
Kökü ifadeleri içeren denklemleri çözer.	1	0	0	0
Üslü İfadeler ve Denklemler	1	1	0	100
Gerçek hayatta periyodik olarak tekrar eden durumları içeren problemleri çözer.	1	0	1	0
Denklemler ve eşitsizlikler ile ilgili problemler çözer.	11	5	0	45
Merkezi Eğilim ve Yayılım Ölçüleri	1	0	1	0
Kümelerde birleşim, kesişim, fark, tümele işlemleri yardımıyla problemler çözer.	2	1	0	50
Fonksiyonlarla ilgili problemler çözer.	1	1	0	100
Gerçek hayat durumlarından doğrusal fonksiyonlarla ifade edilebilenlerin grafik gösterimlerini yapar.	1	0	0	0
Polinomlarla toplama, çıkarma, çarpma ve bölme işlemlerini yapar.	1	0	0	0
n çeşit nesne ile oluşturulabilecek r li dizilişlerin (permütasyonların) kaç farklı şekilde yapılabileceğini hesaplar.	1	0	0	0
Olasılık kavramı ile ilgili uygulamalar yapar.	1	0	0	0
Geometri	0	0	0	0
Dik Üçgen ve Trigonometri	1	1	0	100
İki üçgenin eş olması için gerekli olan asgari koşulları değerlendirir.	1	1	0	100
Üçgenin açısı özellikleri ile ilgili işlemler yapar.	1	1	0	100
İki üçgenin benzer olması için gerekli olan asgari koşulları değerlendirir.	1	1	0	100
Özel dörtgenlerin açısı, kenar, köşegen ve alan özelliklerini açıklayarak problemler çözer.	4	2	0	50

	Soru	Doğru	Yanlış	Boş	Net	Başarı
Tarih-1	5	3	1	1	2,75	% 55
Coğrafya-1	5	2	0	3	2,00	% 40
Felsefe	5	5	0	0	5,00	% 100
Din Kült. ve Ahl. Bil.	5	4	1	0	3,75	% 75
Felsefe (Seçmeli)	5	0	0	5	0,00	% 0
TYT Sosyal	20	14	2	4	13,50	% 68
Cevap Anahtarı	A	DAEDBBEDBEBEACDACBDECEBCD				
Cevaplarınız		eAE BB EBEACDACBDD				

	S	D	Y	B%
Tarih-1	0	0	0	0
İlk Çağ'da Başlıca Medeniyet Havzaları	1	0	1	0
İslamiyet'in Türk Devlet ve Toplum Yapısına Etkisi	1	1	0	100
Timar Sistemi	1	1	0	100
Osmanlı Devleti'nde Demokratikleşme Hareketleri	1	0	0	0
Siyasi Alandaki İnkılaplar	1	1	0	100
Coğrafya-1	0	0	0	0
Afetlerin oluşum nedenlerini ve özelliklerini açıklar.	1	1	0	100
Türkiye'deki göçleri sebep ve sonuçları açısından değerlendirir.	1	0	0	0
Jeolojik zamanların özelliklerini tektonik olaylarla ilişkilendirerek açıklar.	1	0	0	0
Harita kullanarak çeşitli coğrafi kriterlerle belirlenmiş bölgelerde bulunan ülkeleri sınıflandırır.	1	0	0	0
Türkiye'de görülen iklim tiplerinin özellikleri hakkında çıkarımlarda bulunur.	1	1	0	100
Felsefe	0	0	0	0
Siyaset felsefesinin konusunu ve problemlerini açıklar.	1	1	0	100
Felsefenin anlamını açıklar.	1	1	0	100
Felsefi düşüncenin özelliklerini açıklar.	1	1	0	100
Felsefi bir görüşü veya argümanı sorgular.	1	1	0	100
Varlık felsefesinin konusunu ve problemlerini açıklar.	1	1	0	100
Din Kült. ve Ahl. Bil.	0	0	0	0
İbadet yükümlülüğü ile ilgili bazı kavramları sınıflandırır.	1	1	0	100
İsim ve sıfatlarının yansımalarıyla Allah'ı tanıır.	1	1	0	100
İslam düşüncesinde itikadi ve siyasi yorumları genel özelliklerine göre sınıflandırır.	1	1	0	100

	Soru	Doğru	Yanlış	Boş	Net	Başarı
Fizik	7	3	3	1	2,25	% 32
Kimya	7	5	2	0	4,50	% 64
Biyoloji	6	1	5	0	-0,25	% 0
TYT Fen	20	9	10	1	6,50	% 33
Cevap Anahtarı	A	CEAECDCCCBEAEACDADB				
Cevaplarınız		edAEcCa CCBDbcAbbacDa				

	S	D	Y	B%
Fizik	0	0	0	0
Kaldırma Kuvveti	1	0	1	0
Adezyon, Kohezyon, Yüzey Gerilimi ve Kılcalılık	1	0	1	0
Kütle, Hacim ve Özkütle	1	1	0	100
Elektrik Devreleri	1	1	0	100
Newton'un Hareket Yasaları	1	1	0	100
Yay Dalgaları	1	0	1	0
Işığın Kırılması	1	0	0	0
Kimya	0	0	0	0
Simyadan Kimyaya	1	1	0	100
Atom Modelleri	1	1	0	100
Güçlü Etkileşimler / Kovalent Bağ	1	1	0	100
Sıvılar	1	1	0	100
Kimyasal Hesaplamalar / Sınırlayıcı Bileşen Hesaplamaları	1	1	0	100
Koligatif Özellikler	1	0	1	0
Asitler ve Bazlar	1	1	0	100
Biyoloji	0	0	0	0
Canlıların yapısını oluşturan organik ve inorganik bileşikleri açıklar.	1	0	1	0
Canlıların sınıflandırılmasında kullanılan kategorileri ve bu kategoriler arasındaki hiyerarşiyi örneklerle açıklar.	1	0	1	0
Hücre sel yapıları ve görevlerini açıklar.	1	0	1	0
Mayozu açıklar.	1	0	1	0
Kalıtımın genel esaslarını açıklar.	1	1	0	100
Canlılardaki beslenme şekillerini örneklerle açıklar.	1	0	1	0

HIZ VE RENK TYT 3



394,685

%

1,01

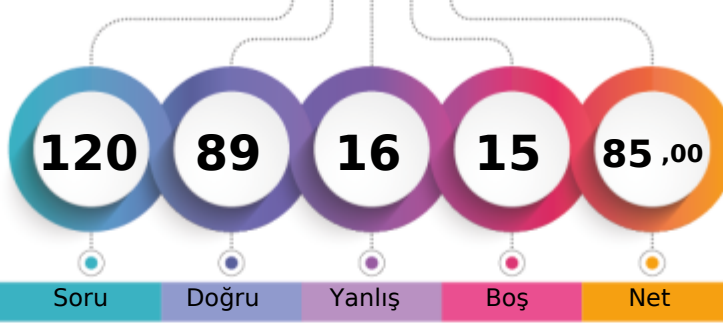
MANİSA / YUNUSEMRE
KEP AKADEMİ-MA - 13118
SILA CÖMERT

1. Öğrenci

Sizin yeriniz
(52.)

Sonuncu Öğrenci

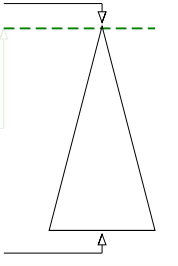

Soru

Doğru

Yanlış

Boş

Net

Şube

Kurum

İlçe

İl

Genel

Öğrenci Sıra No

1

17

33

33

52

% 1,01

Sınava Katılan Öğrenci Sayısı

14

370

887

1034

5137

	Soru	Doğru	Yanlış	Boş	Net	Başarı
TYT Türkçe	40	36	2	2	35,50	% 89
Cevap Anahtarı	B	DCDBACBEEADCCBDCBBDEDCBCAEDCDDCCBADEBD				
Cevaplarınız		DCDBACc EADCCBDCBBDEDCBCA aDCDDCCBADEBD				

	S	D	Y	B%
Türkçe	0	0	0	0
Metne Sözcük Yerleştirme	1	1	0	100
Söz Öbeklerinde Anlam	1	1	0	100
Sözcükler Arası Anlam İlişkileri	1	1	0	100
Cümleyi Yorumlama ve Açıklama	2	2	0	100
İki Cümleyi Birleştirme	1	1	0	100
Ses Bilgisi - Karma	1	0	0	0
Noktalama İşaretleri - Karma	1	0	1	0
Virgül	1	1	0	100
Bitişik ve Ayrı Yazılan Kelimeler	1	1	0	100
Yazım Kuralları - Karma	1	1	0	100
Cümlelerin Öğeleri - Karma	1	1	0	100
İsim Tamlamaları	1	1	0	100
Ad Sözlü Sözcükler - Karma	1	1	0	100
Çekim Ekleri ve Türleri	1	1	0	100
Düşünceyi Geliştirme Yolları	1	1	0	100
Paragrafta Anlatım Akışını Bozan Cümle	1	1	0	100
Paragrafı İkiye Ayırma	1	1	0	100
Paragrafa Cümle Yerleştirme	1	1	0	100
Paragrafa Ana Düşünce (Ana Fikir)	6	6	0	100
Paragrafta Yardımcı Düşünceler	13	12	1	92
Cümlelerden Paragraf Oluşturma	1	0	0	0
Paragrafın Karşılık Olduğu Soruyu Belirleme	1	1	0	100

	Soru	Doğru	Yanlış	Boş	Net	Başarı
Matematik-1	30	17	5	8	15,75	% 53
Geometri	10	4	1	5	3,75	% 38
TYT Matematik	40	21	6	13	19,50	% 49
Cevap Anahtarı	B	DDDBDCBCCAEAEAEEDBDEBDCCEABEDAEACADE				
Cevaplarınız		Da DBDCeB CAC EEEeD EBD EC c EDA C e				

	S	D	Y	B%
Matematik-1	0	0	0	0
Sayı Kümeleri	2	1	0	50
Birinci dereceden bir bilinmeyenli denklem ve eşitsizliklerin çözüm kümelerini bulur.	2	2	0	100
Sayı kümelerini birbiriyle ilişkilendirir.	4	2	2	50
Köklü ifadeleri içeren denklemleri çözer.	1	1	0	100
Üslü İfadeler ve Denklemler	1	1	0	100
Gerçek hayatta periyodik olarak tekrar eden durumları içeren problemleri çözer.	1	0	0	0
Denklemler ve eşitsizlikler ile ilgili problemler çözer.	11	7	1	64
Merkezi Eğilim ve Yayılım Ölçüleri	1	1	0	100
Kümelerde birleşim, kesişim, fark, tümeleme işlemleri yardımıyla problemler çözer.	2	1	1	50
Fonksiyonlarla ilgili problemler çözer.	1	1	0	100
Gerçek hayat durumlarından doğrusal fonksiyonlarla ifade edilebilenlerin grafik gösterimlerini yapar.	1	0	0	0
Polinomlarla toplama, çıkarma, çarpma ve bölme işlemlerini yapar.	1	0	0	0
n çeşit nesne ile oluşturulabilecek r li dizilişlerin (permütasyonların) kaç farklı şekilde yapılabileceğini hesaplar.	1	0	0	0
Olasılık kavramı ile ilgili uygulamalar yapar.	1	0	1	0
Geometri	0	0	0	0
Dik Üçgen ve Trigonometri	1	1	0	100
İki üçgenin eş olması için gerekli olan asgari koşulları değerlendirir.	1	1	0	100
Üçgenin açılı özellikleri ile ilgili işlemler yapar.	1	0	0	0
İki üçgenin benzer olması için gerekli olan asgari koşulları değerlendirir.	1	1	0	100
Özel dörtgenlerin açılı kenar, köşegen ve alan özelliklerini açıklayarak problemler çözer.	4	1	0	25

	Soru	Doğru	Yanlış	Boş	Net	Başarı
Tarih-1	5	3	2	0	2,50	% 50
Coğrafya-1	5	4	1	0	3,75	% 75
Felsefe	5	5	0	0	5,00	% 100
Din Kült. ve Ahl. Bil.	5	4	1	0	3,75	% 75
Felsefe (Seçmeli)	5	0	0	5	0,00	% 0
TYT Sosyal	20	16	4	0	15,00	% 75
Cevap Anahtarı	B	ADDBEDBEEBCCDEABDEACBCDCCE				
Cevaplarınız		AaeBEDBEbBCCDEAeDEAC				

	S	D	Y	B%
Tarih-1	0	0	0	0
İlk Çağ'da Başlıca Medeniyet Havzaları	1	0	1	0
İslamiyet'in Türk Devlet ve Toplum Yapısına Etkisi	1	1	0	100
Timar Sistemi	1	1	0	100
Osmanlı Devleti'nde Demokratikleşme Hareketleri	1	0	1	0
Siyasi Alandaki İnkılaplar	1	1	0	100
Coğrafya-1	0	0	0	0
Afetlerin oluşum nedenlerini ve özelliklerini açıklar.	1	1	0	100
Türkiye'deki göçleri sebep ve sonuçları açısından değerlendirir.	1	1	0	100
Jeolojik zamanların özelliklerini tektonik olaylarla ilişkilendirerek açıklar.	1	1	0	100
Harita kullanarak çeşitli coğrafi kriterlerle belirlenmiş bölgelerde bulunan ülkeleri sınıflandırır.	1	1	0	100
Türkiye'de görülen iklim tiplerinin özellikleri hakkında çıkarımlarda bulunur.	1	0	1	0
Felsefe	0	0	0	0
Siyaset felsefesinin konusunu ve problemlerini açıklar.	1	1	0	100
Felsefenin anlamını açıklar.	1	1	0	100
Felsefi düşüncenin özelliklerini açıklar.	1	1	0	100
Felsefi bir görüşü veya argümanı sorgular.	1	1	0	100
Varlık felsefesinin konusunu ve problemlerini açıklar.	1	1	0	100
Din Kült. ve Ahl. Bil.	0	0	0	0
İbadet yükümlülüğü ile ilgili bazı kavramları sınıflandırır.	1	1	0	100
İsim ve sıfatlarının yansımalarıyla Allah'ı tanıır.	1	1	0	100
İslam düşüncesinde itikadi ve siyasi yorumları genel özelliklerine göre sınıflandırır.	1	0	1	0

	Soru	Doğru	Yanlış	Boş	Net	Başarı
Fizik	7	5	2	0	4,50	% 64
Kimya	7	5	2	0	4,50	% 64
Biyoloji	6	6	0	0	6,00	% 100
TYT Fen	20	16	4	0	15,00	% 75
Cevap Anahtarı	B	EACCDECCDBAEEDAACBD				
Cevaplarınız		dACCcECCDBbEdDAACBD				

	S	D	Y	B%
Fizik	0	0	0	0
Kaldırma Kuvveti	1	1	0	100
Adezyon, Kohezyon, Yüzey Gerilimi ve Kılçallık	1	0	1	0
Kütle, Hacim ve Özkütle	1	1	0	100
Elektrik Devreleri	1	1	0	100
Newton'un Hareket Yasaları	1	1	0	100
Yay Dalgaları	1	0	1	0
Işığın Kırılması	1	1	0	100
Kimya	0	0	0	0
Simyadan Kimyaya	1	1	0	100
Atom Modelleri	1	1	0	100
Güçlü Etkileşimler / Kovalent Bağ	1	1	0	100
Sıvılar	1	1	0	100
Kimyasal Hesaplamalar / Sınırlayıcı Bileşen Hesaplamaları	1	1	0	100
Koligatif Özellikler	1	0	1	0
Asitler ve Bazlar	1	0	1	0
Biyoloji	0	0	0	0
Canlıların yapısını oluşturan organik ve inorganik bileşikleri açıklar.	1	1	0	100
Canlıların sınıflandırılmasında kullanılan kategorileri ve bu kategoriler arasındaki hiyerarşiyi örneklerle açıklar.	1	1	0	100
Hücre sel yapıları ve görevlerini açıklar.	1	1	0	100
Mayozu açıklar.	1	1	0	100
Kalıtımın genel esaslarını açıklar.	1	1	0	100
Canlılardaki beslenme şekillerini örneklerle açıklar.	1	1	0	100

HIZ VE RENK TYT 3



345,520

%

6,74

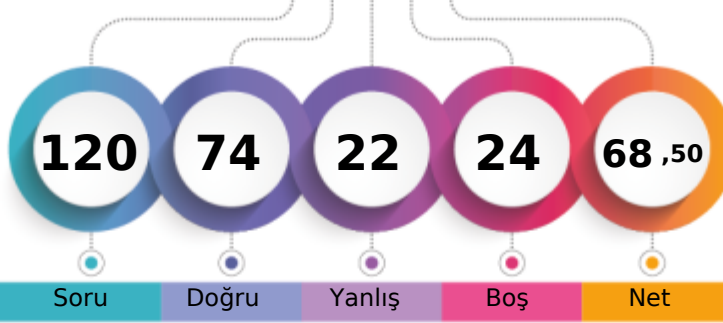
MANİSA / YUNUSEMRE
KEP AKADEMİ-MA - 13073
TOPRAK AKTOPRAK

1. Öğrenci

Sizin yeriniz
(346.)

Sonuncu Öğrenci

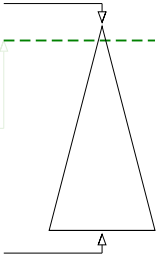

Soru

Doğru

Yanlış

Boş

Net

Şube

Kurum

İlçe

İl

Genel

Öğrenci Sıra No

6

76

160

169

346

% 6,74

Sınava Katılan Öğrenci Sayısı

14

370

887

1034

5137

	Soru	Doğru	Yanlış	Boş	Net	Başarı
TYT Türkçe	40	30	8	2	28,00	% 70
Cevap Anahtarı	A	DBDCCAEBAECDDBCCDBBCEDCBEACDCDEBDCDDDBA				
Cevaplarınız		DBDdCAEBAbCcBDCAeDaBCE CB ACDCdBDCCDDdA				

	S	D	Y	B%
Türkçe	0	0	0	0
Metne Sözcük Yerleştirme	1	1	0	100
Söz Öbeklerinde Anlam	1	1	0	100
Sözcükler Arası Anlam İlişkileri	1	1	0	100
Cümleyi Yorumlama ve Açıklama	2	1	1	50
İki Cümleyi Birleştirme	1	1	0	100
Ses Bilgisi - Karma	1	1	0	100
Noktalama İşaretleri - Karma	1	1	0	100
Virgül	1	1	0	100
Bitişik ve Ayrı Yazılan Kelimeler	1	0	1	0
Yazım Kuralları - Karma	1	1	0	100
Cümlenin Ögeleri - Karma	1	0	1	0
İsim Tamlamaları	1	1	0	100
Ad Söyül Sözcükler - Karma	1	1	0	100
Çekim Ekleri ve Türleri	1	1	0	100
Düşünceyi Geliştirme Yolları	1	0	1	0
Paragrafta Anlatım Akışını Bozan Cümle	1	0	1	0
Paragrafı İkiye Ayırma	1	1	0	100
Paragrafa Cümle Yerleştirme	1	0	1	0
Paragrafa Ana Düşünce (Ana Fikir)	6	4	1	67
Paragrafta Yardımcı Düşünceler	13	12	1	92
Cümlelerden Paragraf Oluşturma	1	0	0	0
Paragrafın Karşılık Olduğu Soruyu Belirleme	1	1	0	100

	Soru	Doğru	Yanlış	Boş	Net	Başarı
Matematik-1	30	14	3	13	13,25	% 44
Geometri	10	7	1	2	6,75	% 68
TYT Matematik	40	21	4	15	20,00	% 50
Cevap Anahtarı	A	BDDDCBBCCAEECEAEEDDEDCBDEEECBADDEEACCAEAD				
Cevaplarınız		BDD CD B AcCEa bE E B EC DE bCC EAD				

	S	D	Y	B%
Matematik-1	0	0	0	0
Sayı Kümeleri	2	2	0	100
Birinci dereceden bir bilinmeyenli denklem ve eşitsizliklerin çözüm kümelerini bulur.	2	2	0	100
Sayı kümelerini birbiriyle ilişkilendirir.	4	2	0	50
Kökü ifadeleri içeren denklemleri çözer.	1	1	0	100
Üslü İfadeler ve Denklemler	1	0	0	0
Gerçek hayatta periyodik olarak tekrar eden durumları içeren problemleri çözer.	1	0	0	0
Denklemler ve eşitsizlikler ile ilgili problemler çözer.	11	6	2	55
Merkezî Eğilim ve Yayılım Ölçüleri	1	1	0	100
Kümelerde birleşim, kesişim, fark, tümele işlemleri yardımıyla problemler çözer.	2	0	0	0
Fonksiyonlarla ilgili problemler çözer.	1	0	1	0
Gerçek hayat durumlarından doğrusal fonksiyonlarla ifade edilebilenlerin grafik gösterimlerini yapar.	1	0	0	0
Polinomlarla toplama, çıkarma, çarpma ve bölme işlemlerini yapar.	1	0	0	0
n çeşit nesne ile oluşturulabilecek r li dizilişlerin (permütasyonların) kaç farklı şekilde yapılabileceğini hesaplar.	1	0	0	0
Olasılık kavramı ile ilgili uygulamalar yapar.	1	0	0	0
Geometri	0	0	0	0
Dik Üçgen ve Trigonometri	1	1	0	100
İki üçgenin eş olması için gerekli olan asgari koşulları değerlendirir.	1	1	0	100
Üçgenin açılı özellikleri ile ilgili işlemler yapar.	1	0	0	0
İki üçgenin benzer olması için gerekli olan asgari koşulları değerlendirir.	1	0	1	0
Özel dörtgenlerin açılı kenar, köşegen ve alan özelliklerini açıklayarak problemler çözer.	4	3	0	75

	Soru	Doğru	Yanlış	Boş	Net	Başarı
Tarih-1	5	3	2	0	2,50	% 50
Coğrafya-1	5	2	1	2	1,75	% 35
Felsefe	5	4	0	1	4,00	% 80
Din Kült. ve Ahl. Bil.	5	5	0	0	5,00	% 100
Felsefe (Seçmeli)	5	0	0	5	0,00	% 0
TYT Sosyal	20	14	3	3	13,25	% 66
Cevap Anahtarı	A	DAEDBBEDBEAEACDABDECEBCD				
Cevaplarınız		eAEaB E BcBEAC ACBDE				

	S	D	Y	B%
Tarih-1	0	0	0	0
İlk Çağ'da Başlıca Medeniyet Havzaları	1	0	1	0
İslamiyet'in Türk Devlet ve Toplum Yapısına Etkisi	1	1	0	100
Timar Sistemi	1	1	0	100
Osmanlı Devleti'nde Demokratikleşme Hareketleri	1	0	1	0
Siyasi Alandaki İnkılaplar	1	1	0	100
Coğrafya-1	0	0	0	0
Afetlerin oluşum nedenlerini ve özelliklerini açıklar.	1	0	0	0
Türkiye'deki göçleri sebep ve sonuçları açısından değerlendirir.	1	1	0	100
Jeolojik zamanların özelliklerini tektonik olaylarla ilişkilendirerek açıklar.	1	0	0	0
Harita kullanarak çeşitli coğrafi kriterlerle belirlenmiş bölgelerde bulunan ülkeleri sınıflandırır.	1	1	0	100
Türkiye'de görülen iklim tiplerinin özellikleri hakkında çıkarımlarda bulunur.	1	0	1	0
Felsefe	0	0	0	0
Siyaset felsefesinin konusunu ve problemlerini açıklar.	1	1	0	100
Felsefenin anlamını açıklar.	1	1	0	100
Felsefi düşüncenin özelliklerini açıklar.	1	1	0	100
Felsefi bir görüşü veya argümanı sorgular.	1	1	0	100
Varlık felsefesinin konusunu ve problemlerini açıklar.	1	0	0	0
Din Kült. ve Ahl. Bil.	0	0	0	0
İbadet yükümlülüğü ile ilgili bazı kavramları sınıflandırır.	1	1	0	100
İsim ve sıfatlarının yansımalarıyla Allah'ı tanıır.	1	1	0	100
İslam düşüncesinde itikadi ve siyasi yorumları genel özelliklerine göre sınıflandırır.	1	1	0	100

	Soru	Doğru	Yanlış	Boş	Net	Başarı
Fizik	7	3	3	1	2,25	% 32
Kimya	7	4	1	2	3,75	% 54
Biyoloji	6	2	3	1	1,25	% 21
TYT Fen	20	9	7	4	7,25	% 36
Cevap Anahtarı	A	CEAECDCCBDEEAAACDADB				
Cevaplarınız		CEebc dCCB bE Abe Da				

	S	D	Y	B%
Fizik	0	0	0	0
Kaldırma Kuvveti	1	1	0	100
Adezyon, Kohezyon, Yüzey Gerilimi ve Kılçallık	1	1	0	100
Kütle, Hacim ve Özkütle	1	0	1	0
Elektrik Devreleri	1	0	1	0
Newton'un Hareket Yasaları	1	1	0	100
Yay Dalgaları	1	0	0	0
Işığın Kırılması	1	0	1	0
Kimya	0	0	0	0
Simyadan Kimyaya	1	1	0	100
Atom Modelleri	1	1	0	100
Güçlü Etkileşimler / Kovalent Bağ	1	1	0	100
Sıvılar	1	0	0	0
Kimyasal Hesaplamalar / Sınırlayıcı Bileşen Hesaplamaları	1	0	1	0
Koligatif Özellikler	1	1	0	100
Asitler ve Bazlar	1	0	0	0
Biyoloji	0	0	0	0
Canlıların yapısını oluşturan organik ve inorganik bileşikleri açıklar.	1	1	0	100
Canlıların sınıflandırılmasında kullanılan kategorileri ve bu kategoriler arasındaki hiyerarşiyi örneklerle açıklar.	1	0	1	0
Hücre sel yapıları ve görevlerini açıklar.	1	0	1	0
Mayozu açıklar.	1	0	0	0
Kalıtımın genel esaslarını açıklar.	1	1	0	100
Canlılardaki beslenme şekillerini örneklerle açıklar.	1	0	1	0

HIZ VE RENK TYT 3

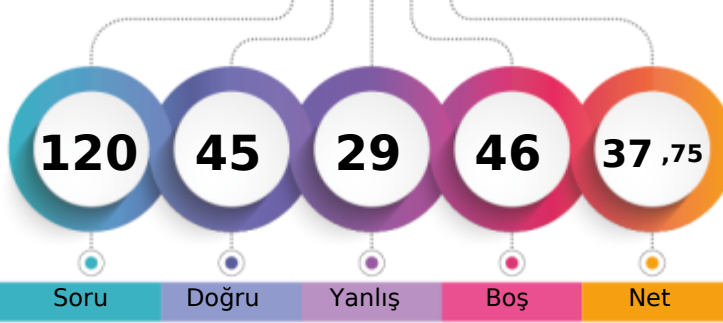

253,720 % 60,05

MANİSA / YUNUSEMRE
KEP AKADEMİ-MA - 13127
YAĞIZ EFE BULKÖY

1. Öğrenci

Sizin yeriniz
(3085.)

Sonuncu Öğrenci

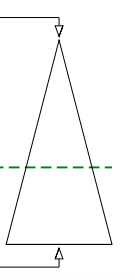

Soru

Doğru

Yanlış

Boş

Net

Şube

Kurum

İlçe

İl

Genel

Öğrenci Sıra No

13

272

624

705

3085

% 60,05

Sınava Katılan Öğrenci Sayısı

14

370

887

1034

5137

	Soru	Doğru	Yanlış	Boş	Net	Başarı
TYT Türkçe	40	21	10	9	18,50	% 46
Cevap Anahtarı	B	DCDBACBEEADCCBDCBBDEDCBCAEDCDDCCDBAEDBD				
Cevaplarınız		DCDddCBEEaEa d bCCaBDEDCc AdDCDCCc				

	S	D	Y	B%
Türkçe	0	0	0	0
Metne Sözcük Yerleştirme	1	1	0	100
Söz Öbeklerinde Anlam	1	0	1	0
Sözcükler Arası Anlam İlişkileri	1	1	0	100
Cümleyi Yorumlama ve Açıklama	2	1	1	50
İki Cümleyi Birleştirme	1	1	0	100
Ses Bilgisi - Karma	1	1	0	100
Noktalama İşaretleri - Karma	1	1	0	100
Virgül	1	1	0	100
Bitişik ve Ayrı Yazılan Kelimeler	1	0	1	0
Yazım Kuralları - Karma	1	0	0	0
Cümlenin Öğeleri - Karma	1	0	1	0
İsim Tamlamaları	1	0	0	0
Ad Sözcükler - Karma	1	0	1	0
Çekim Ekleri ve Türleri	1	0	1	0
Düşünceyi Geliştirme Yolları	1	1	0	100
Paragrafta Anlatım Akışını Bozan Cümle	1	1	0	100
Paragrafı İkiye Ayırma	1	1	0	100
Paragrafa Cümle Yerleştirme	1	0	1	0
Paragrafa Ana Düşünce (Ana Fikir)	6	3	1	50
Paragrafta Yardımcı Düşünceler	13	7	1	54
Cümlelerden Paragraf Oluşturma	1	0	1	0
Paragrafın Karşılık Olduğu Soruyu Belirleme	1	1	0	100

	Soru	Doğru	Yanlış	Boş	Net	Başarı
Tarih-1	5	1	3	1	0,25	% 5
Coğrafya-1	5	3	1	1	2,75	% 55
Felsefe	5	3	1	1	2,75	% 55
Din Kült. ve Ahl. Bil.	5	3	1	1	2,75	% 55
Felsefe (Seçmeli)	5	0	0	5	0,00	% 0
TYT Sosyal	20	10	6	4	8,50	% 43
Cevap Anahtarı	B	ADDBEDBEEBCCDEABDEACBCDCE				
Cevaplarınız		aEbC aEBBdC EA eEAC				

	S	D	Y	B%
Tarih-1	0	0	0	0
İlk Çağ'da Başlıca Medeniyet Havzaları	1	0	1	0
İslamiyet'in Türk Devlet ve Toplum Yapısına Etkisi	1	0	0	0
Timar Sistemi	1	0	1	0
Osmanlı Devleti'nde Demokratikleşme Hareketleri	1	0	1	0
Siyasi Alandaki İnkılaplar	1	1	0	100
Coğrafya-1	0	0	0	0
Afetlerin oluşum nedenlerini ve özelliklerini açıklar.	1	0	1	0
Türkiye'deki göçleri sebep ve sonuçları açısından değerlendirir.	1	1	0	100
Jeolojik zamanların özelliklerini tektonik olaylarla ilişkilendirerek açıklar.	1	0	0	0
Harita kullanarak çeşitli coğrafi kriterlerle belirlenmiş bölgelerde bulunan ülkeleri sınıflandırır.	1	1	0	100
Türkiye'de görülen iklim tiplerinin özellikleri hakkında çıkarımlarda bulunur.	1	1	0	100
Felsefe	0	0	0	0
Siyaset felsefesinin konusunu ve problemlerini açıklar.	1	0	1	0
Felsefenin anlamını açıklar.	1	1	0	100
Felsefi düşüncenin özelliklerini açıklar.	1	1	0	100
Felsefi bir görüşü veya argümanı sorgular.	1	1	0	100
Varlık felsefesinin konusunu ve problemlerini açıklar.	1	0	0	0
Din Kült. ve Ahl. Bil.	0	0	0	0
İbadet yükümlülüğü ile ilgili bazı kavramları sınıflandırır.	1	1	0	100
İsim ve sıfatlarının yansımalarıyla Allah'ı tanıır.	1	1	0	100
İslam düşüncesinde itikadi ve siyasi yorumları genel özelliklerine göre sınıflandırır.	1	0	0	0

	Soru	Doğru	Yanlış	Boş	Net	Başarı
Matematik-1	30	8	4	18	7,00	% 23
Geometri	10	1	1	8	0,75	% 8
TYT Matematik	40	9	5	26	7,75	% 19
Cevap Anahtarı	B	DDDBDCCBCCAEEAEEBDBDEBDCCEABEDAEACADE				
Cevaplarınız		B c CC d A E E d B E edD				

	S	D	Y	B%
Matematik-1	0	0	0	0
Sayı Kümeleri	2	1	0	50
Birinci dereceden bir bilinmeyenli denklem ve eşitsizliklerin çözüm kümelerini bulur.	2	1	0	50
Sayı kümelerini birbiriyle ilişkilendirir.	4	2	0	50
Kökü ifadeleri içeren denklemleri çözer.	1	0	0	0
Üslü İfadeler ve Denklemler	1	0	1	0
Gerçek hayatta periyodik olarak tekrar eden durumları içeren problemleri çözer.	1	0	1	0
Denklemler ve eşitsizlikler ile ilgili problemler çözer.	11	4	1	36
Merkezi Eğilim ve Yayılım Ölçüleri	1	0	0	0
Kümelerde birleşim, kesişim, fark, tümeleme işlemleri yardımıyla problemler çözer.	2	0	0	0
Fonksiyonlarla ilgili problemler çözer.	1	0	0	0
Gerçek hayat durumlarından doğrusal fonksiyonlarla ifade edilebilenlerin grafik gösterimlerini yapar.	1	0	0	0
Polinomlarla toplama, çıkarma, çarpma ve bölme işlemlerini yapar.	1	0	0	0
n çeşit nesne ile oluşturulabilecek r li dizilişlerin (permütasyonların) kaç farklı şekilde yapılabileceğini hesaplar.	1	0	1	0
Olasılık kavramı ile ilgili uygulamalar yapar.	1	0	0	0
Geometri	0	0	0	0
Dik Üçgen ve Trigonometri	1	1	0	100
İki üçgenin eş olması için gerekli olan asgari koşulları değerlendirir.	1	0	1	0
Üçgenin açılı özellikleri ile ilgili işlemler yapar.	1	0	0	0
İki üçgenin benzer olması için gerekli olan asgari koşulları değerlendirir.	1	0	0	0
Özel dörtgenlerin açılı kenar, köşegen ve alan özelliklerini açıklayarak problemler çözer.	4	0	0	0

	Soru	Doğru	Yanlış	Boş	Net	Başarı
Fizik	7	2	4	1	1,00	% 14
Kimya	7	3	0	4	3,00	% 43
Biyoloji	6	0	4	2	-1,00	% 0
TYT Fen	20	5	8	7	3,00	% 15
Cevap Anahtarı	B	EACCDECCDBAEEEDAACBD				
Cevaplarınız		dAe cEbCCD ed a b				

	S	D	Y	B%
Fizik	0	0	0	0
Kaldırma Kuvveti	1	0	1	0
Adezyon, Kohezyon, Yüzey Gerilimi ve Kılçallık	1	0	1	0
Kütle, Hacim ve Özkütle	1	1	0	100
Elektrik Devreleri	1	1	0	100
Newton'un Hareket Yasaları	1	0	1	0
Yay Dalgaları	1	0	1	0
Işığın Kırılması	1	0	0	0
Kimya	0	0	0	0
Simyadan Kimyaya	1	1	0	100
Atom Modelleri	1	1	0	100
Güçlü Etkileşimler / Kovalent Bağ	1	0	0	0
Sıvılar	1	1	0	100
Kimyasal Hesaplamalar / Sınırlayıcı Bileşen Hesaplamaları	1	0	0	0
Koligatif Özellikler	1	0	0	0
Asitler ve Bazlar	1	0	0	0
Biyoloji	0	0	0	0
Canlıların yapısını oluşturan organik ve inorganik bileşikleri açıklar.	1	0	1	0
Canlıların sınıflandırılmasında kullanılan kategorileri ve bu kategoriler arasındaki hiyerarşiyi örneklerle açıklar.	1	0	1	0
Hücre yapısını ve görevlerini açıklar.	1	0	1	0
Mayozu açıklar.	1	0	0	0
Kalıtımın genel esaslarını açıklar.	1	0	1	0
Canlılardaki beslenme şekillerini örneklerle açıklar.	1	0	0	0

HIZ VE RENK TYT 3



255,643 % 58,22

MANİSA / YUNUSEMRE
KEP AKADEMİ

-MD - 13169
GİZEM SUDE ERBİL

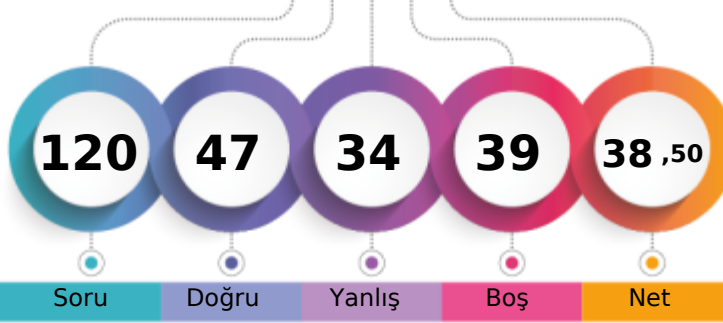

1. Öğrenci

Sizin yeriniz
(2991.)

Sonuncu Öğrenci

Soru Doğru Yanlış Boş Net

Şube Kurum İlçe İl Genel

Öğrenci Sıra No

1

267

610

687

2991 % 58,22

Sınava Katılan Öğrenci Sayısı

1

370

887

1034

5137

	Soru	Doğru	Yanlış	Boş	Net	Başarı
TYT Türkçe	40	23	13	4	19,75	% 49
Cevap Anahtarı	A DBDCCAEBAECDDBCCDBBCEDCBEACDCDEBDCDDDBA					
Cevaplarınız	eaDCCAaBAdbc CdDcBCEDCc ACDCeEBDCeDDdc					

	S	D	Y	B%
Türkçe	0	0	0	0
Metne Sözcük Yerleştirme	1	0	1	0
Söz Öbeklerinde Anlam	1	0	1	0
Sözcükler Arası Anlam İlişkileri	1	1	0	100
Cümleyi Yorumlama ve Açıklama	2	2	0	100
İki Cümleyi Birleştirme	1	1	0	100
Ses Bilgisi - Karma	1	0	1	0
Noktalama İşaretleri - Karma	1	1	0	100
Virgül	1	1	0	100
Bitişik ve Ayrı Yazılan Kelimeler	1	0	1	0
Yazım Kuralları - Karma	1	0	1	0
Cümlelerin Öğeleri - Karma	1	0	1	0
İsim Tamlamaları	1	0	0	0
Ad Sözcükler - Karma	1	0	0	0
Çekim Ekleri ve Türleri	1	0	0	0
Düşünceyi Geliştirme Yolları	1	1	0	100
Paragrafta Anlatım Akışını Bozan Cümle	1	0	1	0
Paragrafı İkiye Ayırma	1	1	0	100
Paragrafa Cümle Yerleştirme	1	0	1	0
Paragrafa Ana Düşünce (Ana Fikir)	6	5	1	83
Paragrafta Yardımcı Düşünceler	13	9	4	69
Cümlelerden Paragraf Oluşturma	1	0	0	0
Paragrafın Karşılık Olduğu Soruyu Belirleme	1	1	0	100

	Soru	Doğru	Yanlış	Boş	Net	Başarı
Matematik-1	30	7	3	20	6,25	% 21
Geometri	10	4	2	4	3,50	% 35
TYT Matematik	40	11	5	24	9,75	% 24
Cevap Anahtarı	A BDDDCBBCCAEECEAEEDDEDCBDEECCBADEEACCAEAD					
Cevaplarınız	BD C B d E E b E a DEcd C E					

	S	D	Y	B%
Matematik-1	0	0	0	0
Sayı Kümeleri	2	1	0	50
Birinci dereceden bir bilinmeyenli denklem ve eşitsizliklerin çözüm kümelerini bulur.	2	2	0	100
Sayı kümelerini birbiriyle ilişkilendirir.	4	0	0	0
Köklü ifadeleri içeren denklemleri çözer.	1	0	0	0
Üslü İfadeler ve Denklemler	1	1	0	100
Gerçek hayatta periyodik olarak tekrar eden durumları içeren problemleri çözer.	1	0	1	0
Denklemler ve eşitsizlikler ile ilgili problemler çözer.	11	3	1	27
Merkezi Eğilim ve Yayılım Ölçüleri	1	0	0	0
Kümelerde birleşim, kesişim, fark, tümele işlemleri yardımıyla problemler çözer.	2	0	0	0
Fonksiyonlarla ilgili problemler çözer.	1	0	0	0
Gerçek hayat durumlarından doğrusal fonksiyonlarla ifade edilebilenlerin grafik gösterimlerini yapar.	1	0	0	0
Polinomlarla toplama, çıkarma, çarpma ve bölme işlemlerini yapar.	1	0	0	0
n çeşit nesne ile oluşturulabilecek r li dizilişlerin (permütasyonların) kaç farklı şekilde yapılabileceğini hesaplar.	1	0	1	0
Olasılık kavramı ile ilgili uygulamalar yapar.	1	0	0	0
Geometri	0	0	0	0
Dik Üçgen ve Trigonometri	1	1	0	100
İki üçgenin eş olması için gerekli olan asgari koşulları değerlendirir.	1	1	0	100
Üçgenin açılı özellikleri ile ilgili işlemler yapar.	1	0	1	0
İki üçgenin benzer olması için gerekli olan asgari koşulları değerlendirir.	1	0	1	0
Özel dörtgenlerin açılı kenar, köşegen ve alan özelliklerini açıklayarak problemler çözer.	4	2	0	50

	Soru	Doğru	Yanlış	Boş	Net	Başarı
Tarih-1	5	1	4	0	0,00	% 0
Coğrafya-1	5	4	0	1	4,00	% 80
Felsefe	5	4	1	0	3,75	% 75
Din Kült. ve Ahl. Bil.	5	3	1	1	2,75	% 55
Felsefe (Seçmeli)	5	0	0	5	0,00	% 0
TYT Sosyal	20	12	6	2	10,50	% 53
Cevap Anahtarı	A DAEDBBEDBEBEACDACBDECEBCD					
Cevaplarınız	eAccecBE BEBEACCAC bE					

	S	D	Y	B%
Tarih-1	0	0	0	0
İlk Çağ'da Başlıca Medeniyet Havzaları	1	0	1	0
İslamiyet'in Türk Devlet ve Toplum Yapısına Etkisi	1	1	0	100
Timar Sistemi	1	0	1	0
Osmanlı Devleti'nde Demokratikleşme Hareketleri	1	0	1	0
Siyasi Alandaki İnkılaplar	1	0	1	0
Coğrafya-1	0	0	0	0
Afetlerin oluşum nedenlerini ve özelliklerini açıklar.	1	1	0	100
Türkiye'deki göçleri sebep ve sonuçları açısından değerlendirir.	1	1	0	100
Jeolojik zamanların özelliklerini tektonik olaylarla ilişkilendirerek açıklar.	1	0	0	0
Harita kullanarak çeşitli coğrafi kriterlerle belirlenmiş bölgelerde bulunan ülkeleri sınıflandırır.	1	1	0	100
Türkiye'de görülen iklim tiplerinin özellikleri hakkında çıkarımlarda bulunur.	1	1	0	100
Felsefe	0	0	0	0
Siyaset felsefesinin konusunu ve problemlerini açıklar.	1	1	0	100
Felsefenin anlamını açıklar.	1	1	0	100
Felsefi düşüncenin özelliklerini açıklar.	1	1	0	100
Felsefi bir görüşü veya argümanı sorgular.	1	1	0	100
Varlık felsefesinin konusunu ve problemlerini açıklar.	1	0	1	0
Din Kült. ve Ahl. Bil.	0	0	0	0
İbadet yükümlülüğü ile ilgili bazı kavramları sınıflandırır.	1	1	0	100
İsim ve sıfatlarının yansımalarıyla Allah'ı tanıır.	1	1	0	100
İslam düşüncesinde itikadi ve siyasi yorumları genel özelliklerine göre sınıflandırır.	1	0	0	0

	Soru	Doğru	Yanlış	Boş	Net	Başarı
Fizik	7	0	6	1	-1,50	% 0
Kimya	7	1	3	3	0,25	% 4
Biyoloji	6	0	1	5	-0,25	% 0
TYT Fen	20	1	10	9	-1,50	% 0
Cevap Anahtarı	A CEAECDCCCBDEEAAACDADB					
Cevaplarınız	accdc b cD c b					

	S	D	Y	B%
Fizik	0	0	0	0
Kaldırma Kuvveti	1	0	1	0
Adezyon, Kohezyon, Yüzey Gerilimi ve Kılçallık	1	0	1	0
Kütle, Hacim ve Özkütle	1	0	1	0
Elektrik Devreleri	1	0	1	0
Newton'un Hareket Yasaları	1	0	1	0
Yay Dalgaları	1	0	1	0
Işığın Kırılması	1	0	0	0
Kimya	0	0	0	0
Simyadan Kimyaya	1	0	1	0
Atom Modelleri	1	0	0	0
Güçlü Etkileşimler / Kovalent Bağ	1	0	1	0
Sıvılar	1	1	0	100
Kimyasal Hesaplamalar / Sınırlayıcı Bileşen Hesaplamaları	1	0	0	0
Koligatif Özellikler	1	0	1	0
Asitler ve Bazlar	1	0	0	0
Biyoloji	0	0	0	0
Canlıların yapısını oluşturan organik ve inorganik bileşikleri açıklar.	1	0	0	0
Canlıların sınıflandırılmasında kullanılan kategorileri ve bu kategoriler arasındaki hiyerarşiyi örneklerle açıklar.	1	0	0	0
Hücre sel yapıları ve görevlerini açıklar.	1	0	0	0
Mayozu açıklar.	1	0	0	0
Kalıtımın genel esaslarını açıklar.	1	0	1	0
Canlılardaki beslenme şekillerini örneklerle açıklar.	1	0	0	0

HIZ VE RENK TYT 3

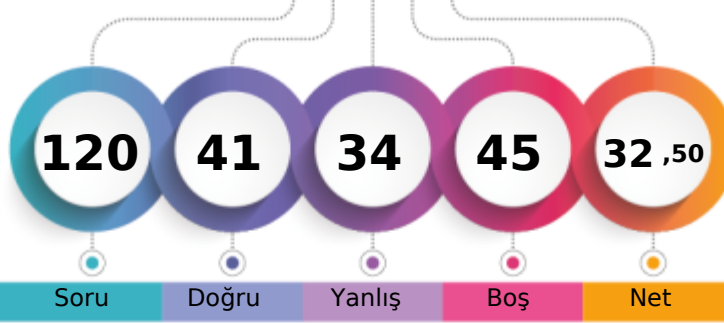

237,980 % 72,84

MANİSA / YUNUSEMRE
KEP AKADEMİ-ME - 13096
AVŞİN ÇAKAN

1. Öğrenci

Sizin yeriniz
(3742.)

Sonuncu Öğrenci

Soru Doğru Yanlış Boş Net

Şube Kurum İlçe İl Genel

Öğrenci Sıra No 1 306 711 811 3742 % 72,84

Sınava Katılan Öğrenci Sayısı 1 370 887 1034 5137

	Soru	Doğru	Yanlış	Boş	Net	Başarı
TYT Türkçe	40	20	12	8	17,00	% 43
Cevap Anahtarı	A	DBDCCAEBAECEBDBCCDBBCEDECBEACDCDEBDCDDDBA				
Cevaplarınız		DBDCCA d b	CeDDB	EaCdEcCbCeadbCeDDBA		

	S	D	Y	B%
Türkçe	0	0	0	0
Metne Sözcük Yerleştirme	1	1	0	100
Söz Öbeklerinde Anlam	1	1	0	100
Sözcükler Arası Anlam İlişkileri	1	1	0	100
Cümleyi Yorumlama ve Açıklama	2	2	0	100
İki Cümleyi Birleştirme	1	1	0	100
Ses Bilgisi - Karma	1	0	0	0
Noktalama İşaretleri - Karma	1	0	1	0
Virgül	1	0	0	0
Bitişik ve Ayrı Yazılan Kelimeler	1	0	0	0
Yazım Kuralları - Karma	1	0	1	0
Cümlenin Öğeleri - Karma	1	0	0	0
İsim Tamlamaları	1	0	0	0
Ad Sözlü Sözcükler - Karma	1	0	0	0
Çekim Ekleri ve Türleri	1	0	0	0
Düşünceyi Geliştirme Yolları	1	1	0	100
Paragrafta Anlatım Akışını Bozan Cümle	1	0	1	0
Paragrafı İkiye Ayırma	1	1	0	100
Paragrafa Cümle Yerleştirme	1	1	0	100
Paragrafa Ana Düşünce (Ana Fikir)	6	3	3	50
Paragrafta Yardımcı Düşünceler	13	6	6	46
Cümlelerden Paragraf Oluşturma	1	1	0	100
Paragrafın Karşılık Olduğu Soruyu Belirleme	1	1	0	100

	Soru	Doğru	Yanlış	Boş	Net	Başarı
Matematik-1	30	8	7	15	6,25	% 21
Geometri	10	4	1	5	3,75	% 38
TYT Matematik	40	12	8	20	10,00	% 25
Cevap Anahtarı	A	BDDDCBBCCAEECEAEEDDEDCBDEECCBADEEACCAEAD				
Cevaplarınız		BDbDcAe eC a Ed E	E c b E	C E E D		

	S	D	Y	B%
Matematik-1	0	0	0	0
Sayı Kümeleri	2	1	0	50
Birinci dereceden bir bilinmeyenli denklem ve eşitsizliklerin çözüm kümelerini bulur.	2	2	0	100
Sayı kümelerini birbiriyle ilişkilendirir.	4	2	1	50
Kökü ifadeleri içeren denklemleri çözer.	1	0	1	0
Üslü İfadeler ve Denklemler	1	0	1	0
Gerçek hayatta periyodik olarak tekrar eden durumları içeren problemleri çözer.	1	0	1	0
Denklemler ve eşitsizlikler ile ilgili problemler çözer.	11	3	2	27
Merkezi Eğilim ve Yayılım Ölçüleri	1	0	0	0
Kümelerde birleşim, kesişim, fark, tümeleme işlemleri yardımıyla problemler çözer.	2	0	0	0
Fonksiyonlarla ilgili problemler çözer.	1	0	0	0
Gerçek hayat durumlarından doğrusal fonksiyonlarla ifade edilebilenlerin grafik gösterimlerini yapar.	1	0	0	0
Polinomlarla toplama, çıkarma, çarpma ve bölme işlemlerini yapar.	1	0	0	0
n çeşit nesne ile oluşturulabilecek r li dizilişlerin (permütasyonların) kaç farklı şekilde yapılabileceğini hesaplar.	1	0	1	0
Olasılık kavramı ile ilgili uygulamalar yapar.	1	0	0	0
Geometri	0	0	0	0
Dik Üçgen ve Trigonometri	1	0	1	0
İki üçgenin eş olması için gerekli olan asgari koşulları değerlendirir.	1	0	0	0
Üçgenin açısı özellikleri ile ilgili işlemler yapar.	1	1	0	100
İki üçgenin benzer olması için gerekli olan asgari koşulları değerlendirir.	1	0	0	0
Özel dörtgenlerin açısı, kenar, köşegen ve alan özelliklerini açıklayarak problemler çözer.	4	2	0	50

	Soru	Doğru	Yanlış	Boş	Net	Başarı
Tarih-1	5	0	5	0	-1,25	% 0
Coğrafya-1	5	1	1	3	0,75	% 15
Felsefe	5	0	0	5	0,00	% 0
Din Kült. ve Ahl. Bil.	5	5	0	0	5,00	% 100
Felsefe (Seçmeli)	5	0	0	5	0,00	% 0
TYT Sosyal	20	6	6	8	4,50	% 23
Cevap Anahtarı	A	DAEDBBEDBEAEACDACBDECEBCD				
Cevaplarınız		ebbcca E	ACBDE			

	S	D	Y	B%
Tarih-1	0	0	0	0
İlk Çağ'da Başlıca Medeniyet Havzaları	1	0	1	0
İslamiyet'in Türk Devlet ve Toplum Yapısına Etkisi	1	0	1	0
Timar Sistemi	1	0	1	0
Osmanlı Devleti'nde Demokratikleşme Hareketleri	1	0	1	0
Siyasi Alandaki İnkılaplar	1	0	1	0
Coğrafya-1	0	0	0	0
Afetlerin oluşum nedenlerini ve özelliklerini açıklar.	1	0	1	0
Türkiye'deki göçleri sebep ve sonuçları açısından değerlendirir.	1	0	0	0
Jeolojik zamanların özelliklerini tektonik olaylarla ilişkilendirerek açıklar.	1	0	0	0
Harita kullanarak çeşitli coğrafi kriterlerle belirlenmiş bölgelerde bulunan ülkeleri sınıflandırır.	1	0	0	0
Türkiye'de görülen iklim tiplerinin özellikleri hakkında çıkarımlarda bulunur.	1	1	0	100
Felsefe	0	0	0	0
Siyaset felsefesinin konusunu ve problemlerini açıklar.	1	0	0	0
Felsefenin anlamını açıklar.	1	0	0	0
Felsefi düşüncenin özelliklerini açıklar.	1	0	0	0
Felsefi bir görüşü veya argümanı sorgular.	1	0	0	0
Varlık felsefesinin konusunu ve problemlerini açıklar.	1	0	0	0
Din Kült. ve Ahl. Bil.	0	0	0	0
İbadet yükümlülüğü ile ilgili bazı kavramları sınıflandırır.	1	1	0	100
İsim ve sıfatlarının yansımalarıyla Allah'ı tanıır.	1	1	0	100
İslam düşüncesinde itikadi ve siyasi yorumları genel özelliklerine göre sınıflandırır.	1	1	0	100

	Soru	Doğru	Yanlış	Boş	Net	Başarı
Fizik	7	1	3	3	0,25	% 4
Kimya	7	2	3	2	1,25	% 18
Biyoloji	6	0	2	4	-0,50	% 0
TYT Fen	20	3	8	9	1,00	% 5
Cevap Anahtarı	A	CEAECDCCBDEEAAACDADB				
Cevaplarınız		eEdb aeB Eb e d				

	S	D	Y	B%
Fizik	0	0	0	0
Kaldırma Kuvveti	1	0	1	0
Adezyon, Kohezyon, Yüzey Gerilimi ve Kılçallık	1	1	0	100
Kütle, Hacim ve Özkütle	1	0	1	0
Elektrik Devreleri	1	0	1	0
Newton'un Hareket Yasaları	1	0	0	0
Yay Dalgaları	1	0	0	0
Işığın Kırılması	1	0	0	0
Kimya	0	0	0	0
Simyadan Kimyaya	1	0	1	0
Atom Modelleri	1	0	1	0
Güçlü Etkileşimler / Kovalent Bağ	1	1	0	100
Sıvılar	1	0	0	0
Kimyasal Hesaplamalar / Sınırlayıcı Bileşen Hesaplamaları	1	0	0	0
Koligatif Özellikler	1	1	0	100
Asitler ve Bazlar	1	0	1	0
Biyoloji	0	0	0	0
Canlıların yapısını oluşturan organik ve inorganik bileşikleri açıklar.	1	0	0	0
Canlıların sınıflandırılmasında kullanılan kategorileri ve bu kategoriler arasındaki hiyerarşiyi örneklerle açıklar.	1	0	0	0
Hücre sel yapıları ve görevlerini açıklar.	1	0	0	0
Mayozu açıklar.	1	0	1	0
Kalıtımın genel esaslarını açıklar.	1	0	0	0
Canlılardaki beslenme şekillerini örneklerle açıklar.	1	0	1	0

HIZ VE RENK TYT 3

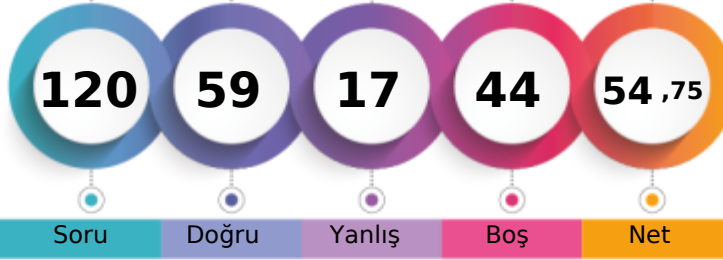

303,943 % 20,77

MANİSA / YUNUSEMRE
KEP AKADEMİ-MM - 13083
ECRİN ÖZTÜRK

1. Öğrenci

Sizin yeriniz
(1067.)

Sonuncu Öğrenci

Soru Doğru Yanlış Boş Net

Şube Kurum İlçe İl Genel

Öğrenci Sıra No 1 163 350 375 1067 % 20,77

Sınava Katılan Öğrenci Sayısı 1 370 887 1034 5137

	Soru	Doğru	Yanlış	Boş	Net	Başarı
TYT Türkçe	40	29	7	4	27,25	% 68
Cevap Anahtarı	A DBDCCAEBAECDDBCCDBBCEDCBEACDCDEBDCDDDBA					
Cevaplarınız	DBDdCcEeAbC CCDBBCEcCBEACDCDEcDCCaDBA					

	S	D	Y	B%
Türkçe	0	0	0	0
Metne Sözcük Yerleştirme	1	1	0	100
Söz Öbeklerinde Anlam	1	1	0	100
Sözcükler Arası Anlam İlişkileri	1	1	0	100
Cümleyi Yorumlama ve Açıklama	2	0	2	0
İki Cümleyi Birleştirme	1	1	0	100
Ses Bilgisi - Karma	1	1	0	100
Noktalama İşaretleri - Karma	1	0	1	0
Virgül	1	1	0	100
Bitişik ve Ayrı Yazılan Kelimeler	1	0	1	0
Yazım Kuralları - Karma	1	1	0	100
Cümlenin Öğeleri - Karma	1	0	0	0
İsim Tamlamaları	1	0	0	0
Ad Söyül Sözcükler - Karma	1	0	0	0
Çekim Ekleri ve Türleri	1	0	0	0
Düşünceyi Geliştirme Yolları	1	1	0	100
Paragrafta Anlatım Akışını Bozan Cümle	1	1	0	100
Paragrafı İkiye Ayırma	1	1	0	100
Paragrafa Cümle Yerleştirme	1	1	0	100
Paragrafa Ana Düşünce (Ana Fikir)	6	5	1	83
Paragrafta Yardımcı Düşünceler	13	11	2	85
Cümlelerden Paragraf Oluşturma	1	1	0	100
Paragrafın Karşılık Olduğu Soruyu Belirleme	1	1	0	100

	Soru	Doğru	Yanlış	Boş	Net	Başarı
Matematik-1	30	13	3	14	12,25	% 41
Geometri	10	1	0	9	1,00	% 10
TYT Matematik	40	14	3	23	13,25	% 33
Cevap Anahtarı	A BDDDCDBBCCAEECEAEEDDEDCBDEECCBADEEACCAEAD					
Cevaplarınız	BD DC B CeAd E A EE d B E E					

	S	D	Y	B%
Matematik-1	0	0	0	0
Sayı Kümeleri	2	1	0	50
Birinci dereceden bir bilinmeyenli denklem ve eşitsizliklerin çözüm kümelerini bulur.	2	2	0	100
Sayı kümelerini birbiriyle ilişkilendirir.	4	2	1	50
Köklü ifadeleri içeren denklemleri çözer.	1	0	0	0
Üslü İfadeler ve Denklemler	1	1	0	100
Gerçek hayatta periyodik olarak tekrar eden durumları içeren problemleri çözer.	1	1	0	100
Denklemler ve eşitsizlikler ile ilgili problemler çözer.	11	5	2	45
Merkezi Eğilim ve Yayılım Ölçüleri	1	0	0	0
Kümelerde birleşim, kesişim, fark, tümele işlemleri yardımıyla problemler çözer.	2	0	0	0
Fonksiyonlarla ilgili problemler çözer.	1	1	0	100
Gerçek hayat durumlarından doğrusal fonksiyonlarla ifade edilebilenlerin grafik gösterimlerini yapar.	1	0	0	0
Polinomlarla toplama, çıkarma, çarpma ve bölme işlemlerini yapar.	1	0	0	0
n çeşit nesne ile oluşturulabilecek r li dizilişlerin (permütasyonların) kaç farklı şekilde yapılabileceğini hesaplar.	1	0	0	0
Olasılık kavramı ile ilgili uygulamalar yapar.	1	0	0	0
Geometri	0	0	0	0
Dik Üçgen ve Trigonometri	1	0	0	0
İki üçgenin eş olması için gerekli olan asgari koşulları değerlendirir.	1	0	0	0
Üçgenin açılı özellikleri ile ilgili işlemler yapar.	1	0	0	0
İki üçgenin benzer olması için gerekli olan asgari koşulları değerlendirir.	1	0	0	0
Özel dörtgenlerin açılı kenar, köşegen ve alan özelliklerini açıklayarak problemler çözer.	4	1	0	25

	Soru	Doğru	Yanlış	Boş	Net	Başarı
Tarih-1	5	1	4	0	0,00	% 0
Coğrafya-1	5	2	0	3	2,00	% 40
Felsefe	5	4	1	0	3,75	% 75
Din Kült. ve Ahl. Bil.	5	5	0	0	5,00	% 100
Felsefe (Seçmeli)	5	0	0	5	0,00	% 0
TYT Sosyal	20	12	5	3	10,75	% 54
Cevap Anahtarı	A DAEDBBEDBEBEACDACBDECEBCD					
Cevaplarınız	eAbacBE BEACeACBDE					

	S	D	Y	B%
Tarih-1	0	0	0	0
İlk Çağ'da Başlıca Medeniyet Havzaları	1	0	1	0
İslamiyet'in Türk Devlet ve Toplum Yapısına Etkisi	1	1	0	100
Timar Sistemi	1	0	1	0
Osmanlı Devleti'nde Demokratikleşme Hareketleri	1	0	1	0
Siyasi Alandaki İnkılaplar	1	0	1	0
Coğrafya-1	0	0	0	0
Afetlerin oluşum nedenlerini ve özelliklerini açıklar.	1	1	0	100
Türkiye'deki göçleri sebep ve sonuçları açısından değerlendirir.	1	1	0	100
Jeolojik zamanların özelliklerini tektonik olaylarla ilişkilendirerek açıklar.	1	0	0	0
Harita kullanarak çeşitli coğrafi kriterlerle belirlenmiş bölgelerde bulunan ülkeleri sınıflandırır.	1	0	0	0
Türkiye'de görülen iklim tiplerinin özellikleri hakkında çıkarımlarda bulunur.	1	0	0	0
Felsefe	0	0	0	0
Siyaset felsefesinin konusunu ve problemlerini açıklar.	1	1	0	100
Felsefenin anlamını açıklar.	1	1	0	100
Felsefi düşüncenin özelliklerini açıklar.	1	1	0	100
Felsefi bir görüşü veya argümanı sorgular.	1	1	0	100
Varlık felsefesinin konusunu ve problemlerini açıklar.	1	0	1	0
Din Kült. ve Ahl. Bil.	0	0	0	0
İbadet yükümlülüğü ile ilgili bazı kavramları sınıflandırır.	1	1	0	100
İsim ve sıfatlarının yansımalarıyla Allah'ı tanıır.	1	1	0	100
İslam düşüncesinde itikadi ve siyasi yorumları genel özelliklerine göre sınıflandırır.	1	1	0	100

	Soru	Doğru	Yanlış	Boş	Net	Başarı
Fizik	7	0	0	7	0,00	% 0
Kimya	7	2	1	4	1,75	% 25
Biyoloji	6	2	1	3	1,75	% 29
TYT Fen	20	4	2	14	3,50	% 18
Cevap Anahtarı	A CEAECDCCCBDEEAAACDADB					
Cevaplarınız	Cd D A e B					

	S	D	Y	B%
Fizik	0	0	0	0
Kaldırma Kuvveti	1	0	0	0
Adezyon, Kohezyon, Yüzey Gerilimi ve Kılçallık	1	0	0	0
Kütle, Hacim ve Özkütle	1	0	0	0
Elektrik Devreleri	1	0	0	0
Newton'un Hareket Yasaları	1	0	0	0
Yay Dalgaları	1	0	0	0
Işığın Kırılması	1	0	0	0
Kimya	0	0	0	0
Simyadan Kimyaya	1	1	0	100
Atom Modelleri	1	0	1	0
Güçlü Etkileşimler / Kovalent Bağ	1	0	0	0
Sıvılar	1	1	0	100
Kimyasal Hesaplamalar / Sınırlayıcı Bileşen Hesaplamaları	1	0	0	0
Koligatif Özellikler	1	0	0	0
Asitler ve Bazlar	1	0	0	0
Biyoloji	0	0	0	0
Canlıların yapısını oluşturan organik ve inorganik bileşikleri açıklar.	1	1	0	100
Canlıların sınıflandırılmasında kullanılan kategorileri ve bu kategoriler arasındaki hiyerarşiyi örneklerle açıklar.	1	0	0	0
Hücre sel yapıları ve görevlerini açıklar.	1	0	1	0
Mayozu açıklar.	1	0	0	0
Kalıtımın genel esaslarını açıklar.	1	0	0	0
Canlılardaki beslenme şekillerini örneklerle açıklar.	1	1	0	100

HIZ VE RENK TYT 3



192,060 % 92,68

MANİSA / YUNUSEMRE
KEP AKADEMİ

-MZ - 13094
ĞATİCE NAZ GÜNGÖR

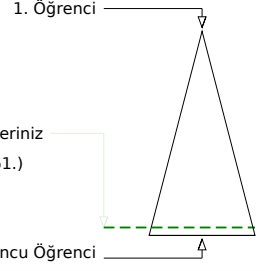
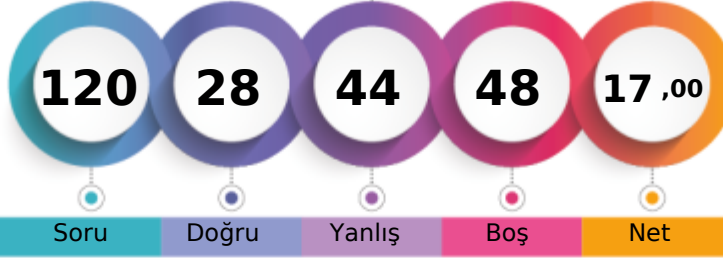

Soru Doğru Yanlış Boş Net

Şube Kurum İlçe İl Genel

Öğrenci Sıra No 2 359 854 991 4761 % 92,68

Sınava Katılan Öğrenci Sayısı 2 370 887 1034 5137

	Soru	Doğru	Yanlış	Boş	Net	Başarı
TYT Türkçe	40	13	12	15	10,00	% 25
Cevap Anahtarı	B	DCDBACBEEADCCBDCBBDEDCBCAEDCDBCCBADEBD				
Cevaplarınız		DCDBACBcdec	CdBBC	DadCeabaD		

	S	D	Y	B%
Türkçe	0	0	0	0
Metne Sözcük Yerleştirme	1	1	0	100
Söz Öbeklerinde Anlam	1	1	0	100
Sözcükler Arası Anlam İlişkileri	1	1	0	100
Cümleyi Yorumlama ve Açıklama	2	2	0	100
İki Cümleyi Birleştirme	1	1	0	100
Ses Bilgisi - Karma	1	0	1	0
Noktalama İşaretleri - Karma	1	1	0	100
Virgül	1	0	1	0
Bitişik ve Ayrı Yazılan Kelimeler	1	0	1	0
Yazım Kuralları - Karma	1	0	0	0
Cümlenin Öğeleri - Karma	1	0	1	0
İsim Tamlamaları	1	0	0	0
Ad Sözcükler - Karma	1	0	0	0
Çekim Ekleri ve Türleri	1	0	0	0
Düşünceyi Geliştirme Yolları	1	0	1	0
Paragrafta Anlatım Akışını Bozan Cümle	1	1	0	100
Paragrafı İkiye Ayırma	1	0	1	0
Paragrafa Cümle Yerleştirme	1	1	0	100
Paragrafa Ana Düşünce (Ana Fikir)	6	2	2	33
Paragrafta Yardımcı Düşünceler	13	2	3	15
Cümlelerden Paragraf Oluşturma	1	0	1	0
Paragrafın Karşılık Olduğu Soruyu Belirleme	1	0	0	0

	Soru	Doğru	Yanlış	Boş	Net	Başarı
Matematik-1	30	1	9	20	-1,25	% 0
Geometri	10	0	1	9	-0,25	% 0
TYT Matematik	40	1	10	29	-1,50	% 0
Cevap Anahtarı	B	DDDBDCCBCCAEEAEEDDBDEBDCECEABEDAECACADE				
Cevaplarınız		c aaaaA	d c e	a e		

	S	D	Y	B%
Matematik-1	0	0	0	0
Sayı Kümeleri	2	0	1	0
Birinci dereceden bir bilinmeyenli denklem ve eşitsizliklerin çözüm kümelerini bulur.	2	0	0	0
Sayı kümelerini birbiriyle ilişkilendirir.	4	1	2	25
Kökü ifadeleri içeren denklemleri çözer.	1	0	0	0
Üslü İfadeler ve Denklemler	1	0	0	0
Gerçek hayatta periyodik olarak tekrar eden durumları içeren problemleri çözer.	1	0	1	0
Denklemler ve eşitsizlikler ile ilgili problemler çözer.	11	0	2	0
Merkezî Eğilim ve Yayılım Ölçüleri	1	0	1	0
Kümelerde birleşim, kesişim, fark, tümelemlerle yardımcı problemler çözer.	2	0	1	0
Fonksiyonlarla ilgili problemler çözer.	1	0	0	0
Gerçek hayat durumlarından doğrusal fonksiyonlarla ifade edilebilenlerin grafik gösterimlerini yapar.	1	0	0	0
Polinomlarla toplama, çıkarma, çarpma ve bölme işlemlerini yapar.	1	0	0	0
n çeşit nesne ile oluşturulabilecek r li dizilişlerin (permütasyonların) kaç farklı şekilde yapılabileceğini hesaplar.	1	0	1	0
Olasılık kavramı ile ilgili uygulamalar yapar.	1	0	0	0
Geometri	0	0	0	0
Dik Üçgen ve Trigonometri	1	0	0	0
İki üçgenin eş olması için gerekli olan asgari koşulları değerlendirir.	1	0	0	0
Üçgenin açılı özellikleri ile ilgili işlemler yapar.	1	0	0	0
İki üçgenin benzer olması için gerekli olan asgari koşulları değerlendirir.	1	0	0	0
Özel dörtgenlerin açılı kenar, köşegen ve alan özelliklerini açıklayarak problemler çözer.	4	0	1	0

	Soru	Doğru	Yanlış	Boş	Net	Başarı
Tarih-1	5	2	2	1	1,50	% 30
Coğrafya-1	5	2	3	0	1,25	% 25
Felsefe	5	3	2	0	2,50	% 50
Din Kült. ve Ahl. Bil.	5	3	1	1	2,75	% 55
Felsefe (Seçmeli)	5	0	0	5	0,00	% 0
TYT Sosyal	20	10	8	2	8,00	% 40
Cevap Anahtarı	B	ADDBEDBEEBCCDEABDEACBCDCE				
Cevaplarınız	A	eBbeBbEadCcEABcE C				

	S	D	Y	B%
Tarih-1	0	0	0	0
İlk Çağ'da Başlıca Medeniyet Havzaları	1	0	1	0
İslamiyet'in Türk Devlet ve Toplum Yapısına Etkisi	1	1	0	100
Timar Sistemi	1	0	1	0
Osmanlı Devleti'nde Demokratikleşme Hareketleri	1	0	0	0
Siyasi Alandaki İnkılaplar	1	1	0	100
Coğrafya-1	0	0	0	0
Afetlerin oluşum nedenlerini ve özelliklerini açıklar.	1	1	0	100
Türkiye'deki göçleri sebep ve sonuçları açısından değerlendirir.	1	0	1	0
Jeolojik zamanların özelliklerini tektonik olaylarla ilişkilendirerek açıklar.	1	0	1	0
Harita kullanarak çeşitli coğrafi kriterlerle belirlenmiş bölgelerde bulunan ülkeleri sınıflandırır.	1	0	1	0
Türkiye'de görülen iklim tiplerinin özellikleri hakkında çıkarımlarda bulunur.	1	1	0	100
Felsefe	0	0	0	0
Siyaset felsefesinin konusunu ve problemlerini açıklar.	1	0	1	0
Felsefenin anlamını açıklar.	1	1	0	100
Felsefi düşüncenin özelliklerini açıklar.	1	1	0	100
Felsefi bir görüşü veya argümanı sorgular.	1	1	0	100
Varlık felsefesinin konusunu ve problemlerini açıklar.	1	0	1	0
Din Kült. ve Ahl. Bil.	0	0	0	0
İbadet yükümlülüğü ile ilgili bazı kavramları sınıflandırır.	1	0	0	0
İsim ve sıfatlarının yansımalarıyla Allah'ı tanıır.	1	1	0	100
İslam düşüncesinde itikadi ve siyasi yorumları genel özelliklerine göre sınıflandırır.	1	1	0	100

	Soru	Doğru	Yanlış	Boş	Net	Başarı
Fizik	7	1	6	0	-0,50	% 0
Kimya	7	2	4	1	1,00	% 14
Biyoloji	6	1	4	1	0,00	% 0
TYT Fen	20	4	14	2	0,50	% 3
Cevap Anahtarı	B	EACCDECCDBAEEDAACBD				
Cevaplarınız		dbeeDceabDeA bBA dcb				

	S	D	Y	B%
Fizik	0	0	0	0
Kaldırma Kuvveti	1	0	1	0
Adezyon, Kohezyon, Yüzey Gerilimi ve Kılçallık	1	0	1	0
Kütle, Hacim ve Özkütle	1	0	1	0
Elektrik Devreleri	1	0	1	0
Newton'un Hareket Yasaları	1	0	1	0
Yay Dalgaları	1	1	0	100
Işığın Kırılması	1	0	1	0
Kimya	0	0	0	0
Simyadan Kimyaya	1	0	1	0
Atom Modelleri	1	0	1	0
Güçlü Etkileşimler / Kovalent Bağ	1	0	1	0
Sıvılar	1	1	0	100
Kimyasal Hesaplamalar / Sınırlayıcı Bileşen Hesaplamaları	1	0	0	0
Koligatif Özellikler	1	0	1	0
Asitler ve Bazlar	1	1	0	100
Biyoloji	0	0	0	0
Canlıların yapısını oluşturan organik ve inorganik bileşikleri açıklar.	1	1	0	100
Canlıların sınıflandırılmasında kullanılan kategorileri ve bu kategoriler arasındaki hiyerarşiyi örneklerle açıklar.	1	1	0	100
Hücre sel yapıları ve görevlerini açıklar.	1	0	1	0
Mayozu açıklar.	1	0	0	0
Kalıtımın genel esaslarını açıklar.	1	0	1	0
Canlılardaki beslenme şekillerini örneklerle açıklar.	1	0	1	0

HIZ VE RENK TYT 3



199,788 % 90,87

MANİSA / YUNUSEMRE
KEP AKADEMİ

-MZ - 13019
MERVE ÇİFÇİ

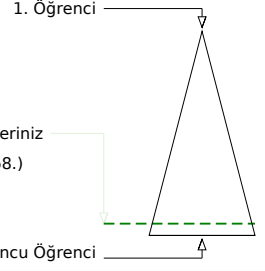
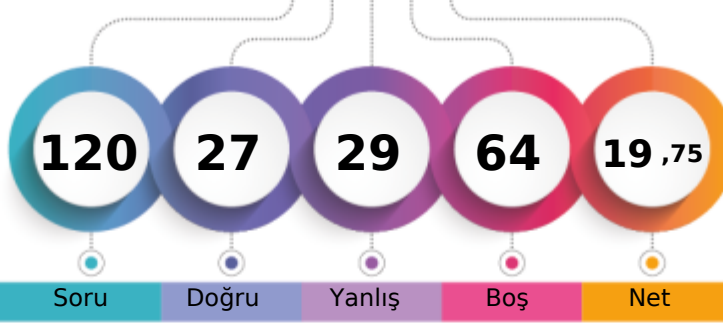

	Şube	Kurum	İlçe	İl	Genel
Öğrenci Sıra No	1	353	836	967	4668
Sınava Katılan Öğrenci Sayısı	2	370	887	1034	5137

	Soru	Doğru	Yanlış	Boş	Net	Başarı
TYT Türkçe	40	17	13	10	13,75	% 34
Cevap Anahtarı	B	DCDBACBEEADCCBDCBBDEDCBCAEDCDDCCBDAEBD				
Cevaplarınız		DCDBACB e Ca eCaBccDCeCA dbeddeDBd				

	S	D	Y	B%
Türkçe	0	0	0	0
Metne Sözcük Yerleştirme	1	1	0	100
Söz Öbeklerinde Anlam	1	1	0	100
Sözcükler Arası Anlam İlişkileri	1	1	0	100
Cümleyi Yorumlama ve Açıklama	2	2	0	100
İki Cümleyi Birleştirme	1	1	0	100
Ses Bilgisi - Karma	1	0	0	0
Noktalama İşaretleri - Karma	1	1	0	100
Virgül	1	0	1	0
Bitişik ve Ayrı Yazılan Kelimeler	1	0	0	0
Yazım Kuralları - Karma	1	1	0	100
Cümlelerin Öğeleri - Karma	1	0	0	0
İsim Tamlamaları	1	0	0	0
Ad Sözcükler - Karma	1	0	0	0
Çekim Ekleri ve Türleri	1	0	1	0
Düşünceyi Geliştirme Yolları	1	1	0	100
Paragrafta Anlatım Akışını Bozan Cümle	1	0	1	0
Paragrafı İkiye Ayırma	1	0	1	0
Paragrafa Cümle Yerleştirme	1	0	1	0
Paragrafa Ana Düşünce (Ana Fikir)	6	2	2	33
Paragrafta Yardımcı Düşünceler	13	6	5	46
Cümlelerden Paragraf Oluşturma	1	0	0	0
Paragrafın Karşılık Olduğu Soruyu Belirleme	1	0	1	0

	Soru	Doğru	Yanlış	Boş	Net	Başarı
TYT Matematik	40	0	0	40	0,00	% 0
Cevap Anahtarı	B	DDDBDCCBCCAEEAEEDDEBDCECEABEDAECACADE				
Cevaplarınız						

	S	D	Y	B%
Matematik-1	0	0	0	0
Sayı Kümeleri	2	0	0	0
Birinci dereceden bir bilinmeyenli denklem ve eşitsizliklerin çözüm kümelerini bulur.	2	0	0	0
Sayı kümelerini birbirleriyle ilişkilendirir.	4	0	0	0
Kökü ifadeleri içeren denklemleri çözer.	1	0	0	0
Üslü ifadeler ve Denklemler	1	0	0	0
Gerçek hayatta periyodik olarak tekrar eden durumları içeren problemleri çözer.	1	0	0	0
Denklemler ve eşitsizlikler ile ilgili problemler çözer.	11	0	0	0
Merkezi Eğilim ve Yayılım Ölçüleri	1	0	0	0
Kümelerde birleşim, kesişim, fark, tümeleme işlemleri yardımıyla problemler çözer.	2	0	0	0
Fonksiyonlarla ilgili problemler çözer.	1	0	0	0
Gerçek hayat durumlarından doğrusal fonksiyonlarla ifade edilebilenlerin grafik gösterimlerini yapar.	1	0	0	0
Polinomlarla toplama, çıkarma, çarpma ve bölme işlemlerini yapar.	1	0	0	0
n çeşit nesne ile oluşturulabilecek r li dizilişlerin (permütasyonların) kaç farklı şekilde yapılabileceğini hesaplar.	1	0	0	0
Olasılık kavramı ile ilgili uygulamalar yapar.	1	0	0	0
Geometri	0	0	0	0
Dik Üçgen ve Trigonometri	1	0	0	0
İki üçgenin eş olması için gerekli olan asgari koşulları değerlendirir.	1	0	0	0
Üçgende açı özellikleri ile ilgili işlemler yapar.	1	0	0	0
İki üçgenin benzer olması için gerekli olan asgari koşulları değerlendirir.	1	0	0	0
Özel dörtgenlerin açı, kenar, köşegen ve alan özelliklerini açıklayarak problemler çözer.	4	0	0	0
Dik prizmalar ve dik piramitlerin uzunluk, alan ve hacim bağıntılarını oluşturur.	2	0	0	0

	Soru	Doğru	Yanlış	Boş	Net	Başarı
Tarih-1	5	1	3	1	0,25	% 5
Coğrafya-1	5	1	1	3	0,75	% 15
Felsefe	5	3	0	2	3,00	% 60
Din Kült. ve Ahl. Bil.	5	4	1	0	3,75	% 75
Felsefe (Seçmeli)	5	0	0	5	0,00	% 0
TYT Sosyal	20	9	5	6	7,75	% 39
Cevap Anahtarı	B	ADDBEDBEEBCCDEABDEACBCDCE				
Cevaplarınız		A ecb dE B EABcEAC				

	S	D	Y	B%
Tarih-1	0	0	0	0
İlk Çağ'da Başlıca Medeniyet Havzaları	1	0	1	0
İslamiyet'in Türk Devlet ve Toplum Yapısına Etkisi	1	1	0	100
Timar Sistemi	1	0	1	0
Osmanlı Devleti'nde Demokratikleşme Hareketleri	1	0	0	0
Siyasi Alandaki İnkılaplar	1	0	1	0
Coğrafya-1	0	0	0	0
Afetlerin oluşum nedenlerini ve özelliklerini açıklar.	1	0	1	0
Türkiye'deki göçleri sebep ve sonuçları açısından değerlendirir.	1	1	0	100
Jeolojik zamanların özelliklerini tektonik olaylarla ilişkilendirerek açıklar.	1	0	0	0
Harita kullanarak çeşitli coğrafi kriterlerle belirlenmiş bölgelerde bulunan ülkeleri sınıflandırır.	1	0	0	0
Türkiye'de görülen iklim tiplerinin özellikleri hakkında çıkarımlarda bulunur.	1	0	0	0
Felsefe	0	0	0	0
Siyaset felsefesinin konusunu ve problemlerini açıklar.	1	1	0	100
Felsefenin anlamını açıklar.	1	1	0	100
Felsefi düşüncenin özelliklerini açıklar.	1	1	0	100
Felsefi bir görüşü veya argümanı sorgular.	1	0	0	0
Varlık felsefesinin konusunu ve problemlerini açıklar.	1	0	0	0
Din Kült. ve Ahl. Bil.	0	0	0	0
İbadet yükümlülüğü ile ilgili bazı kavramları sınıflandırır.	1	1	0	100
İsim ve sıfatlarının yansımalarıyla Allah'ı tanıır.	1	1	0	100
İslam düşüncesinde itikadi ve siyasi yorumları genel özelliklerine göre sınıflandırır.	1	1	0	100

	Soru	Doğru	Yanlış	Boş	Net	Başarı
Fizik	7	0	4	3	-1,00	% 0
Kimya	7	0	3	4	-0,75	% 0
Biyoloji	6	1	4	1	0,00	% 0
TYT Fen	20	1	11	8	-1,75	% 0
Cevap Anahtarı	B	EACCDECCDBAEEDAACBD				
Cevaplarınız		b ae beb e b beeD				

	S	D	Y	B%
Fizik	0	0	0	0
Kaldırma Kuvveti	1	0	1	0
Adezyon, Kohezyon, Yüzey Gerilimi ve Kılcallık	1	0	1	0
Kütle, Hacim ve Özkütle	1	0	0	0
Elektrik Devreleri	1	0	0	0
Newton'un Hareket Yasaları	1	0	1	0
Yay Dalgaları	1	0	0	0
Işığın Kırılması	1	0	1	0
Kimya	0	0	0	0
Sıvıların Kimyasal Özellikleri	1	0	1	0
Atom Modelleri	1	0	1	0
Güçlü Etkileşimler / Kovalent Bağ	1	0	0	0
Sıvılar	1	0	0	0
Kimyasal Hesaplamalar / Sınırlayıcı Bileşen Hesaplamaları	1	0	0	0
Koligatif Özellikler	1	0	0	0
Asitler ve Bazlar	1	0	1	0
Biyoloji	0	0	0	0
Canlıların yapısını oluşturan organik ve inorganik bileşikleri açıklar.	1	0	0	0
Canlıların sınıflandırılmasında kullanılan kategorileri ve bu kategoriler arasındaki hiyerarşiyi örneklerle açıklar.	1	0	1	0
Hücre yapısını ve görevlerini açıklar.	1	0	1	0
Mayozu açıklar.	1	0	1	0
Kalıtımın genel esaslarını açıklar.	1	1	0	100
Canlılardaki beslenme şekillerini örneklerle açıklar.	1	0	1	0

HIZ VE RENK TYT 3



363,075

%

3,41

MANİSA / YUNUSEMRE
KEP AKADEMİ

11 - 11077
AHMETHAN DOĞANAY

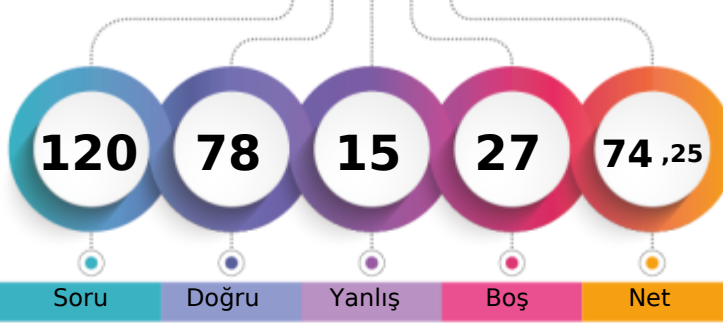

1. Öğrenci

Sizin yeriniz
(175.)

Sonuncu Öğrenci

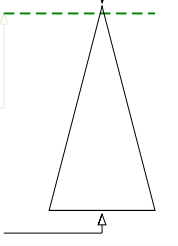

Soru

Doğru

Yanlış

Boş

Net

Şube

Kurum

İlçe

İl

Genel

Öğrenci Sıra No

2

42

86

89

175

% 3,41

Sınava Katılan Öğrenci Sayısı

59

370

887

1034

5137

	Soru	Doğru	Yanlış	Boş	Net	Başarı
TYT Türkçe	40	29	8	3	27,00	% 68
Cevap Anahtarı	B	DCDBACBEEADCCBDCBBDEDCBCAEDCDDCCBADEBD				
Cevaplarınız		DdDBACB bADCCBDCcABDE CBCA aDCDDDBAbEea				

	S	D	Y	B%
Türkçe	0	0	0	0
Metne Sözcük Yerleştirme	1	1	0	100
Söz Öbeklerinde Anlam	1	1	0	100
Sözcükler Arası Anlam İlişkileri	1	1	0	100
Cümleyi Yorumlama ve Açıklama	2	1	1	50
İki Cümleyi Birleştirme	1	1	0	100
Ses Bilgisi - Karma	1	0	0	0
Noktalama İşaretleri - Karma	1	1	0	100
Virgül	1	1	0	100
Bitişik ve Ayrı Yazılan Kelimeler	1	0	1	0
Yazım Kuralları - Karma	1	1	0	100
Cümlelerin Öğeleri - Karma	1	1	0	100
İsim Tamlamaları	1	1	0	100
Ad Sözlü Sözcükler - Karma	1	1	0	100
Çekim Ekleri ve Türleri	1	1	0	100
Düşünceyi Geliştirme Yolları	1	1	0	100
Paragrafta Anlatım Akışını Bozan Cümle	1	1	0	100
Paragrafı İkiye Ayırma	1	1	0	100
Paragrafa Cümle Yerleştirme	1	0	1	0
Paragrafa Ana Düşünce (Ana Fikir)	6	4	1	67
Paragrafta Yardımcı Düşünceler	13	9	4	69
Cümlelerden Paragraf Oluşturma	1	0	0	0
Paragrafın Karşılık Olduğu Soruyu Belirleme	1	1	0	100

	Soru	Doğru	Yanlış	Boş	Net	Başarı
Matematik-1	30	21	1	8	20,75	% 69
Geometri	10	2	0	8	2,00	% 20
TYT Matematik	40	23	1	16	22,75	% 57
Cevap Anahtarı	B	DDBDBCCBCCAEEAEEDDBDEBDCCEABEDAEACADE				
Cevaplarınız		DDBDB CCBdCAEEAEED D EB EC ED				

	S	D	Y	B%
Matematik-1	0	0	0	0
Sayı Kümeleri	2	2	0	100
Birinci dereceden bir bilinmeyenli denklem ve eşitsizliklerin çözüm kümelerini bulur.	2	2	0	100
Sayı kümelerini birbiriyle ilişkilendirir.	4	3	0	75
Kökü ifadeleri içeren denklemleri çözer.	1	1	0	100
Üslü İfadeler ve Denklemler	1	1	0	100
Gerçek hayatta periyodik olarak tekrar eden durumları içeren problemleri çözer.	1	0	1	0
Denklemler ve eşitsizlikler ile ilgili problemler çözer.	11	9	0	82
Merkezi Eğilim ve Yayılım Ölçüleri	1	1	0	100
Kümelerde birleşim, kesişim, fark, tümeleme işlemleri yardımıyla problemler çözer.	2	1	0	50
Fonksiyonlarla ilgili problemler çözer.	1	1	0	100
Gerçek hayat durumlarından doğrusal fonksiyonlarla ifade edilebilenlerin grafik gösterimlerini yapar.	1	0	0	0
Polinomlarla toplama, çıkarma, çarpma ve bölme işlemlerini yapar.	1	0	0	0
n çeşit nesne ile oluşturulabilecek r li dizilişlerin (permütasyonların) kaç farklı şekilde yapılabileceğini hesaplar.	1	0	0	0
Olasılık kavramı ile ilgili uygulamalar yapar.	1	0	0	0
Geometri	0	0	0	0
Dik Üçgen ve Trigonometri	1	1	0	100
İki üçgenin eş olması için gerekli olan asgari koşulları değerlendirir.	1	1	0	100
Üçgenin açılı özellikleri ile ilgili işlemler yapar.	1	0	0	0
İki üçgenin benzer olması için gerekli olan asgari koşulları değerlendirir.	1	0	0	0
Özel dörtgenlerin açılı kenar, köşegen ve alan özelliklerini açıklayarak problemler çözer.	4	0	0	0

	Soru	Doğru	Yanlış	Boş	Net	Başarı
Tarih-1	5	3	1	1	2,75	% 55
Coğrafya-1	5	4	0	1	4,00	% 80
Felsefe	5	4	0	1	4,00	% 80
Din Kült. ve Ahl. Bil.	5	5	0	0	5,00	% 100
Felsefe (Seçmeli)	5	0	0	5	0,00	% 0
TYT Sosyal	20	16	1	3	15,75	% 79
Cevap Anahtarı	B	ADDBEDBEEBBCDEABDEACBCDCE				
Cevaplarınız		A eBE BEEBBC EABDEAC				

	S	D	Y	B%
Tarih-1	0	0	0	0
İlk Çağ'da Başlıca Medeniyet Havzaları	1	0	1	0
İslamiyet'in Türk Devlet ve Toplum Yapısına Etkisi	1	1	0	100
Timar Sistemi	1	1	0	100
Osmanlı Devleti'nde Demokratikleşme Hareketleri	1	0	0	0
Siyasi Alandaki İnkılaplar	1	1	0	100
Coğrafya-1	0	0	0	0
Afetlerin oluşum nedenlerini ve özelliklerini açıklar.	1	1	0	100
Türkiye'deki göçleri sebep ve sonuçları açısından değerlendirir.	1	1	0	100
Jeolojik zamanların özelliklerini tektonik olaylarla ilişkilendirerek açıklar.	1	0	0	0
Harita kullanarak çeşitli coğrafi kriterlerle belirlenmiş bölgelerde bulunan ülkeleri sınıflandırır.	1	1	0	100
Türkiye'de görülen iklim tiplerinin özellikleri hakkında çıkarımlarda bulunur.	1	1	0	100
Felsefe	0	0	0	0
Siyaset felsefesinin konusunu ve problemlerini açıklar.	1	1	0	100
Felsefenin anlamını açıklar.	1	1	0	100
Felsefi düşüncenin özelliklerini açıklar.	1	1	0	100
Felsefi bir görüşü veya argümanı sorgular.	1	1	0	100
Varlık felsefesinin konusunu ve problemlerini açıklar.	1	0	0	0
Din Kült. ve Ahl. Bil.	0	0	0	0
İbadet yükümlülüğü ile ilgili bazı kavramları sınıflandırır.	1	1	0	100
İsim ve sıfatlarının yansımalarıyla Allah'ı tanıır.	1	1	0	100
İslam düşüncesinde itikadi ve siyasi yorumları genel özelliklerine göre sınıflandırır.	1	1	0	100

	Soru	Doğru	Yanlış	Boş	Net	Başarı
Fizik	7	4	1	2	3,75	% 54
Kimya	7	3	3	1	2,25	% 32
Biyoloji	6	3	1	2	2,75	% 46
TYT Fen	20	10	5	5	8,75	% 44
Cevap Anahtarı	B	EACCDECCDBAEEDAACBD				
Cevaplarınız		dAC ECeCeB cE A aBD				

	S	D	Y	B%
Fizik	0	0	0	0
Kaldırma Kuvveti	1	1	0	100
Adezyon, Kohezyon, Yüzey Gerilimi ve Kılçallık	1	0	1	0
Kütle, Hacim ve Özkütle	1	1	0	100
Elektrik Devreleri	1	1	0	100
Newton'un Hareket Yasaları	1	1	0	100
Yay Dalgaları	1	0	0	0
Işığın Kırılması	1	0	0	0
Kimya	0	0	0	0
Simyadan Kimyaya	1	1	0	100
Atom Modelleri	1	0	1	0
Güçlü Etkileşimler / Kovalent Bağ	1	1	0	100
Sıvılar	1	0	1	0
Kimyasal Hesaplamalar / Sınırlayıcı Bileşen Hesaplamaları	1	0	1	0
Koligatif Özellikler	1	1	0	100
Asitler ve Bazlar	1	0	0	0
Biyoloji	0	0	0	0
Canlıların yapısını oluşturan organik ve inorganik bileşikleri açıklar.	1	1	0	100
Canlıların sınıflandırılmasında kullanılan kategorileri ve bu kategoriler arasındaki hiyerarşiyi örneklerle açıklar.	1	0	1	0
Hücre sel yapıları ve görevlerini açıklar.	1	0	0	0
Mayozu açıklar.	1	0	0	0
Kalıtımın genel esaslarını açıklar.	1	1	0	100
Canlılardaki beslenme şekillerini örneklerle açıklar.	1	1	0	100

HIZ VE RENK TYT 3

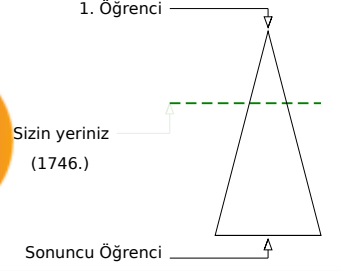
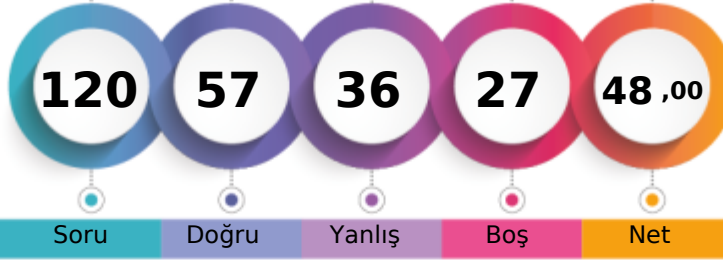

284,268 % 33,99

MANİSA / YUNUSEMRE
KEP AKADEMİ11 - 11006
ALPER ARSLAN

	Şube	Kurum	İlçe	İl	Genel
Öğrenci Sıra No	28	202	447	491	1746
Sınava Katılan Öğrenci Sayısı	59	370	887	1034	5137

	Soru	Doğru	Yanlış	Boş	Net	Başarı
TYT Türkçe	40	25	11	4	22,25	% 56
Cevap Anahtarı	B	DCDBACBEEADCCBDCBBDEDCBCAEDCDDCCBADEBD				
Cevaplarınız		cCDBdCBCE A Cda CCaBdDdCeCA DCECCDBAaEaa				

Türkçe	S	D	Y	B%
Metne Sözcük Yerleştirme	1	1	0	100
Söz Öbeklerinde Anlam	1	1	0	100
Sözcükler Arası Anlam İlişkileri	1	0	1	0
Cümleyi Yorumlama ve Açıklama	2	1	1	50
İki Cümleyi Birleştirme	1	1	0	100
Ses Bilgisi - Karma	1	1	0	100
Noktalama İşaretleri - Karma	1	1	0	100
Virgül	1	1	0	100
Bitişik ve Ayrı Yazılan Kelimeler	1	0	0	0
Yazım Kuralları - Karma	1	1	0	100
Cümlenin Öğeleri - Karma	1	0	0	0
İsim Tamlamaları	1	0	1	0
Ad Sözlü Sözcükler - Karma	1	0	0	0
Çekim Ekleri ve Türleri	1	0	1	0
Düşünceyi Geliştirme Yolları	1	1	0	100
Paragrafta Anlatım Akışını Bozan Cümle	1	1	0	100
Paragrafı İkiye Ayırma	1	1	0	100
Paragrafa Cümle Yerleştirme	1	0	1	0
Paragrafa Ana Düşünce (Ana Fikir)	6	4	2	67
Paragrafta Yardımcı Düşünceler	13	9	4	69
Cümlelerden Paragraf Oluşturma	1	0	0	0
Paragrafın Karşılık Olduğu Soruyu Belirleme	1	1	0	100

	Soru	Doğru	Yanlış	Boş	Net	Başarı
Matematik-1	30	9	8	13	7,00	% 23
Geometri	10	0	0	10	0,00	% 0
TYT Matematik	40	9	8	23	7,00	% 18
Cevap Anahtarı	B	DDBDBCCBCCAEEAEEBDBDEBCECEABEDAECACADE				
Cevaplarınız		DDB B Cdda ea EEdDDd				

Matematik-1	S	D	Y	B%
Sayı Kümeleri	2	1	1	50
Birinci dereceden bir bilinmeyenli denklem ve eşitsizliklerin çözüm kümelerini bulur.	2	2	0	100
Sayı kümelerini birbiriyle ilişkilendirir.	4	1	2	25
Köklü ifadeleri içeren denklemleri çözer.	1	0	0	0
Üslü İfadeler ve Denklemler	1	1	0	100
Gerçek hayatta periyodik olarak tekrar eden durumları içeren problemleri çözer.	1	0	1	0
Denklemler ve eşitsizlikler ile ilgili problemler çözer.	11	2	3	18
Merkezî Eğilim ve Yayılım Ölçüleri	1	0	0	0
Kümelerde birleşim, kesişim, fark, tümeleme işlemleri yardımıyla problemler çözer.	2	1	1	50
Fonksiyonlarla ilgili problemler çözer.	1	1	0	100
Gerçek hayat durumlarından doğrusal fonksiyonlarla ifade edilebilenlerin grafik gösterimlerini yapar.	1	0	0	0
Polinomlarla toplama, çıkarma, çarpma ve bölme işlemlerini yapar.	1	0	0	0
n çeşit nesne ile oluşturulabilecek r li dizilişlerin (permütasyonların) kaç farklı şekilde yapılabileceğini hesaplar.	1	0	0	0
Olasılık kavramı ile ilgili uygulamalar yapar.	1	0	0	0
Geometri	0	0	0	0
Dik Üçgen ve Trigonometri	1	0	0	0
İki üçgenin eş olması için gerekli olan asgari koşulları değerlendirir.	1	0	0	0
Üçgenin açılı özellikleri ile ilgili işlemler yapar.	1	0	0	0
İki üçgenin benzer olması için gerekli olan asgari koşulları değerlendirir.	1	0	0	0
Özel dörtgenlerin açılı kenar, köşegen ve alan özelliklerini açıklayarak problemler çözer.	4	0	0	0

	Soru	Doğru	Yanlış	Boş	Net	Başarı
Tarih-1	5	3	2	0	2,50	% 50
Coğrafya-1	5	5	0	0	5,00	% 100
Felsefe	5	5	0	0	5,00	% 100
Din Kült. ve Ahl. Bil.	5	2	3	0	1,25	% 25
Felsefe (Seçmeli)	5	0	0	5	0,00	% 0
TYT Sosyal	20	15	5	0	13,75	% 69
Cevap Anahtarı	B	ADDBEDBEEBBCDEABDEACBCDCE				
Cevaplarınız		AabBEDBEEBBCDEABcbAa				

Tarih-1	S	D	Y	B%
İlk Çağ'da Başlıca Medeniyet Havzaları	1	0	1	0
İslamiyet'in Türk Devlet ve Toplum Yapısına Etkisi	1	1	0	100
Timar Sistemi	1	1	0	100
Osmanlı Devleti'nde Demokratikleşme Hareketleri	1	0	1	0
Siyasi Alandaki İnkılaplar	1	1	0	100
Coğrafya-1	0	0	0	0
Afetlerin oluşum nedenlerini ve özelliklerini açıklar.	1	1	0	100
Türkiye'deki göçleri sebep ve sonuçları açısından değerlendirir.	1	1	0	100
Jeolojik zamanların özelliklerini tektonik olaylarla ilişkilendirerek açıklar.	1	1	0	100
Harita kullanarak çeşitli coğrafi kriterlerle belirlenmiş bölgelerde bulunan ülkeleri sınıflandırır.	1	1	0	100
Türkiye'de görülen iklim tiplerinin özellikleri hakkında çıkarımlarda bulunur.	1	1	0	100
Felsefe	0	0	0	0
Siyaset felsefesinin konusunu ve problemlerini açıklar.	1	1	0	100
Felsefenin anlamını açıklar.	1	1	0	100
Felsefi düşüncenin özelliklerini açıklar.	1	1	0	100
Felsefi bir görüşü veya argümanı sorgular.	1	1	0	100
Varlık felsefesinin konusunu ve problemlerini açıklar.	1	1	0	100
Din Kült. ve Ahl. Bil.	0	0	0	0
İbadet yükümlülüğü ile ilgili bazı kavramları sınıflandırır.	1	1	0	100
İsim ve sıfatlarının yansımalarıyla Allah'ı tanıtır.	1	0	1	0
İslam düşüncesinde itikadi ve siyasi yorumları genel özelliklerine göre sınıflandırır.	1	1	0	100

	Soru	Doğru	Yanlış	Boş	Net	Başarı
Fizik	7	0	7	0	-1,75	% 0
Kimya	7	4	3	0	3,25	% 46
Biyoloji	6	4	2	0	3,50	% 58
TYT Fen	20	8	12	0	5,00	% 25
Cevap Anahtarı	B	EACCDECCDBAEEEDAACBD				
Cevaplarınız		dcabebbdCDBAdcDcACaD				

Fizik	S	D	Y	B%
Kaldırma Kuvveti	1	0	1	0
Adezyon, Kohezyon, Yüzey Gerilimi ve Kılcallık	1	0	1	0
Kütle, Hacim ve Özkütle	1	0	1	0
Elektrik Devreleri	1	0	1	0
Newton'un Hareket Yasaları	1	0	1	0
Yay Dalgaları	1	0	1	0
Işığın Kırılması	1	0	1	0
Kimya	0	0	0	0
Simyadan Kimyaya	1	1	0	100
Atom Modelleri	1	0	1	0
Güçlü Etkileşimler / Kovalent Bağ	1	1	0	100
Sıvılar	1	1	0	100
Kimyasal Hesaplamalar / Sınırlayıcı Bileşen Hesaplamaları	1	0	1	0
Koligatif Özellikler	1	0	1	0
Asitler ve Bazlar	1	1	0	100
Biyoloji	0	0	0	0
Canlıların yapısını oluşturan organik ve inorganik bileşikleri açıklar.	1	0	1	0
Canlıların sınıflandırılmasında kullanılan kategorileri ve bu kategoriler arasındaki hiyerarşiyi örneklerle açıklar.	1	1	0	100
Hücre yapısını ve görevlerini açıklar.	1	1	0	100
Mayozu açıklar.	1	1	0	100
Kalıtımın genel esaslarını açıklar.	1	1	0	100
Canlılardaki beslenme şekillerini örneklerle açıklar.	1	0	1	0

HIZ VE RENK TYT 3



347,608

%

6,25

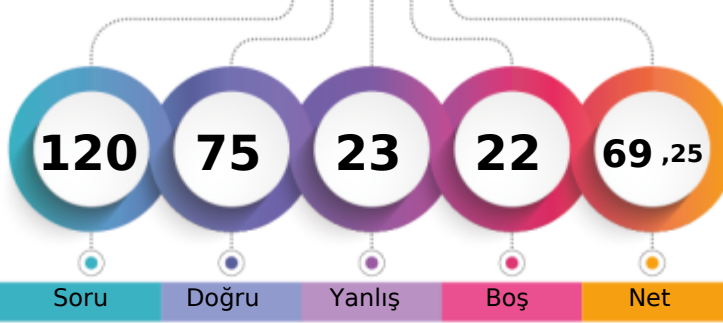
MANİSA / YUNUSEMRE
KEP AKADEMİ11 - 0
ASLINUR KARAKURT

1. Öğrenci

Sizin yeriniz
(321.)

Sonuncu Öğrenci

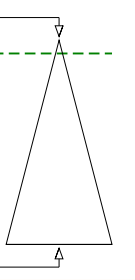

Soru

Doğru

Yanlış

Boş

Net

Şube

Kurum

İlçe

İl

Genel

Öğrenci Sıra No

6

75

157

165

321

% 6,25

Sınava Katılan Öğrenci Sayısı

59

370

887

1034

5137

	Soru	Doğru	Yanlış	Boş	Net	Başarı
TYT Türkçe	40	31	9	0	28,75	% 72
Cevap Anahtarı	B	DCDBACBEEADCCBDCBBDEDCBCAEDCDDCCBADEBD				
Cevaplarınız		DCDBcCdEEADCCBDCBBDEDCeCAEaCeCCbDeAdcBa				

Türkçe	S	D	Y	B%
Metne Sözcük Yerleştirme	1	1	0	100
Söz Öbeklerinde Anlam	1	1	0	100
Sözcükler Arası Anlam İlişkileri	1	1	0	100
Cümleyi Yorumlama ve Açıklama	2	1	1	50
İki Cümleyi Birleştirme	1	1	0	100
Ses Bilgisi - Karma	1	1	0	100
Noktalama İşaretleri - Karma	1	0	1	0
Virgül	1	1	0	100
Bitişik ve Ayrı Yazılan Kelimeler	1	1	0	100
Yazım Kuralları - Karma	1	1	0	100
Cümlelerin Öğeleri - Karma	1	1	0	100
İsim Tamlamaları	1	1	0	100
Ad Sözlük Sözcükler - Karma	1	1	0	100
Çekim Ekleri ve Türleri	1	1	0	100
Düşünceyi Geliştirme Yolları	1	1	0	100
Paragrafta Anlatım Akışını Bozan Cümle	1	1	0	100
Paragrafı İkiye Ayırma	1	1	0	100
Paragrafa Cümle Yerleştirme	1	1	0	100
Paragrafa Ana Düşünce (Ana Fikir)	6	4	2	67
Paragrafta Yardımcı Düşünceler	13	8	5	62
Cümlelerden Paragraf Oluşturma	1	1	0	100
Paragrafın Karşılık Olduğu Soruyu Belirleme	1	1	0	100

	Soru	Doğru	Yanlış	Boş	Net	Başarı
Matematik-1	30	17	3	10	16,25	% 54
Geometri	10	4	0	6	4,00	% 40
TYT Matematik	40	21	3	16	20,25	% 51
Cevap Anahtarı	B	DDBDBCCBCCAEEAEEDBDEBDCECEABEDAECACADE				
Cevaplarınız		D BDBDCa C AE AE E D B ECEbeED A E				

Matematik-1	S	D	Y	B%
Sayı Kümeleri	2	1	0	50
Birinci dereceden bir bilinmeyenli denklem ve eşitsizliklerin çözüm kümelerini bulur.	2	2	0	100
Sayı kümelerini birbiriyle ilişkilendirir.	4	2	1	50
Köklü ifadeleri içeren denklemleri çözer.	1	1	0	100
Üslü İfadeler ve Denklemler	1	1	0	100
Gerçek hayatta periyodik olarak tekrar eden durumları içeren problemleri çözer.	1	1	0	100
Denklemler ve eşitsizlikler ile ilgili problemler çözer.	11	7	0	64
Merkezi Eğilim ve Yayılım Ölçüleri	1	0	0	0
Kümelerde birleşim, kesişim, fark, tümeleme işlemleri yardımıyla problemler çözer.	2	1	0	50
Fonksiyonlarla ilgili problemler çözer.	1	0	0	0
Gerçek hayat durumlarından doğrusal fonksiyonlarla ifade edilebilenlerin grafik gösterimlerini yapar.	1	0	0	0
Polinomlarla toplama, çıkarma, çarpma ve bölme işlemlerini yapar.	1	1	0	100
n çeşit nesne ile oluşturulabilecek r li dizilişlerin (permütasyonların) kaç farklı şekilde yapılabileceğini hesaplar.	1	0	1	0
Olasılık kavramı ile ilgili uygulamalar yapar.	1	0	1	0
Geometri	0	0	0	0
Dik Üçgen ve Trigonometri	1	1	0	100
İki üçgenin eş olması için gerekli olan asgari koşulları değerlendirir.	1	1	0	100
Üçgenin açısı özellikleri ile ilgili işlemler yapar.	1	0	0	0
İki üçgenin benzer olması için gerekli olan asgari koşulları değerlendirir.	1	0	0	0
Özel dörtgenlerin açısı, kenar, köşegen ve alan özelliklerini açıklayarak problemler çözer.	4	1	0	25

	Soru	Doğru	Yanlış	Boş	Net	Başarı
Tarih-1	5	3	2	0	2,50	% 50
Coğrafya-1	5	3	2	0	2,50	% 50
Felsefe	5	5	0	0	5,00	% 100
Din Kült. ve Ahl. Bil.	5	5	0	0	5,00	% 100
Felsefe (Seçmeli)	5	0	0	5	0,00	% 0
TYT Sosyal	20	16	4	0	15,00	% 75
Cevap Anahtarı	B	ADDBEDBEEBCCDEABDEACBCDCE				
Cevaplarınız		AacBEDeEbBCCDEABDEAC				

Tarih-1	S	D	Y	B%
İlk Çağ'da Başlıca Medeniyet Havzaları	1	0	1	0
İslamiyet'in Türk Devlet ve Toplum Yapısına Etkisi	1	1	0	100
Timar Sistemi	1	1	0	100
Osmanlı Devleti'nde Demokratikleşme Hareketleri	1	0	1	0
Siyasi Alandaki İnkılaplar	1	1	0	100
Coğrafya-1	0	0	0	0
Afetlerin oluşum nedenlerini ve özelliklerini açıklar.	1	0	1	0
Türkiye'deki göçleri sebep ve sonuçları açısından değerlendirir.	1	1	0	100
Jeolojik zamanların özelliklerini tektonik olaylarla ilişkilendirerek açıklar.	1	1	0	100
Harita kullanarak çeşitli coğrafi kriterlerle belirlenmiş bölgelerde bulunan ülkeleri sınıflandırır.	1	1	0	100
Türkiye'de görülen iklim tiplerinin özellikleri hakkında çıkarımlarda bulunur.	1	0	1	0
Felsefe	0	0	0	0
Siyaset felsefesinin konusunu ve problemlerini açıklar.	1	1	0	100
Felsefenin anlamını açıklar.	1	1	0	100
Felsefi düşüncenin özelliklerini açıklar.	1	1	0	100
Felsefi bir görüşü veya argümanı sorgular.	1	1	0	100
Varlık felsefesinin konusunu ve problemlerini açıklar.	1	1	0	100
Din Kült. ve Ahl. Bil.	0	0	0	0
İbadet yükümlülüğü ile ilgili bazı kavramları sınıflandırır.	1	1	0	100
İsim ve sıfatlarının yansımalarıyla Allah'ı tanıır.	1	1	0	100
İslam düşüncesinde itikadi ve siyasi yorumları genel özelliklerine göre sınıflandırır.	1	1	0	100

	Soru	Doğru	Yanlış	Boş	Net	Başarı
Fizik	7	2	1	4	1,75	% 25
Kimya	7	3	3	1	2,25	% 32
Biyoloji	6	2	3	1	1,25	% 21
TYT Fen	20	7	7	6	5,25	% 26
Cevap Anahtarı	B	EACCDECCDBAEEDAACBD				
Cevaplarınız		EA acc abcE ceaBD				

Fizik	S	D	Y	B%
Kaldırma Kuvveti	1	0	0	0
Adezyon, Kohezyon, Yüzey Gerilimi ve Kılçallık	1	1	0	100
Kütle, Hacim ve Özkütle	1	1	0	100
Elektrik Devreleri	1	0	0	0
Newton'un Hareket Yasaları	1	0	1	0
Yay Dalgaları	1	0	0	0
Işığın Kırılması	1	0	0	0
Kimya	0	0	0	0
Simyadan Kimyaya	1	1	0	100
Atom Modelleri	1	1	0	100
Güçlü Etkileşimler / Kovalent Bağ	1	0	1	0
Sıvılar	1	0	0	0
Kimyasal Hesaplamalar / Sınırlayıcı Bileşen Hesaplamaları	1	0	1	0
Koligatif Özellikler	1	1	0	100
Asitler ve Bazlar	1	0	1	0
Biyoloji	0	0	0	0
Canlıların yapısını oluşturan organik ve inorganik bileşikleri açıklar.	1	0	1	0
Canlıların sınıflandırılmasında kullanılan kategorileri ve bu kategoriler arasındaki hiyerarşiyi örneklerle açıklar.	1	0	1	0
Hücre yapısını ve görevlerini açıklar.	1	0	0	0
Mayozu açıklar.	1	0	1	0
Kalıtımın genel esaslarını açıklar.	1	1	0	100
Canlılardaki beslenme şekillerini örneklerle açıklar.	1	1	0	100

HIZ VE RENK TYT 3



216,505 % 84,74

MANİSA / YUNUSEMRE
KEP AKADEMİ

11 - 11197
ATA BERK EFE

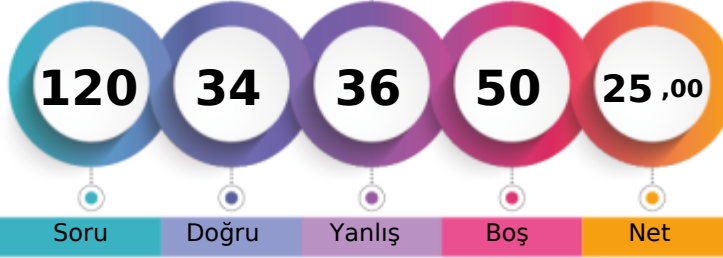

1. Öğrenci

Sizin yeriniz
(4353.)

Sonuncu Öğrenci

Sonuncu Öğrenci

Soru

Doğru

Yanlış

Boş

Net

Şube

Kurum

İlçe

İl

Genel

Öğrenci Sıra No

50

341

800

919

4353

% 84,74

Sınava Katılan Öğrenci Sayısı

59

370

887

1034

5137

		Soru	Doğru	Yanlış	Boş	Net	Başarı	
TYT Türkçe		40	12	14	14	8,50	% 21	
Cevap Anahtarı	A	DBDCCAEBAECDDBCCDBCEDCBEACDCDEBDCDDDBA						
Cevaplarınız	D	CCAcaAcbad eCdDBeCE aBbedaC						

	S	D	Y	B%
Türkçe	0	0	0	0
Metne Sözcük Yerleştirme	1	1	0	100
Söz Öbeklerinde Anlam	1	0	0	0
Sözcükler Arası Anlam İlişkileri	1	0	0	0
Cümleyi Yorumlama ve Açıklama	2	2	0	100
İki Cümleyi Birleştirme	1	1	0	100
Ses Bilgisi - Karma	1	0	1	0
Noktalama İşaretleri - Karma	1	0	1	0
Virgül	1	1	0	100
Bitişik ve Ayrı Yazılan Kelimeler	1	0	1	0
Yazım Kuralları - Karma	1	0	1	0
Cümlenin Öğeleri - Karma	1	0	1	0
İsim Tamlamaları	1	0	1	0
Ad Sözcükler - Karma	1	0	0	0
Çekim Ekleri ve Türleri	1	0	1	0
Düşünceyi Geliştirme Yolları	1	1	0	100
Paragrafta Anlatım Akışını Bozan Cümle	1	0	1	0
Paragrafı İkiye Ayırma	1	1	0	100
Paragrafa Cümle Yerleştirme	1	1	0	100
Paragrafa Ana Düşünce (Ana Fikir)	6	1	2	17
Paragrafta Yardımcı Düşünceler	13	3	3	23
Cümlelerden Paragraf Oluşturma	1	0	1	0
Paragrafın Karşılık Olduğu Soruyu Belirleme	1	0	0	0

		Soru	Doğru	Yanlış	Boş	Net	Başarı	
Matematik-1		30	4	7	19	2,25	% 8	
Geometri		10	1	1	8	0,75	% 8	
TYT Matematik		40	5	8	27	3,00	% 8	
Cevap Anahtarı	A	BDDDCBBCCAEECEAEEDDEDCBDEECCBADEEACCAEAD						
Cevaplarınız		Debd aB e b c B E d A						

	S	D	Y	B%
Matematik-1	0	0	0	0
Sayı Kümeleri	2	1	0	50
Birinci dereceden bir bilinmeyenli denklem ve eşitsizliklerin çözüm kümelerini bulur.	2	1	1	50
Sayı kümelerini birbiriyle ilişkilendirir.	4	0	3	0
Kökü ifadeleri içeren denklemleri çözer.	1	0	0	0
Üslü İfadeler ve Denklemler	1	0	1	0
Gerçek hayatta periyodik olarak tekrar eden durumları içeren problemleri çözer.	1	0	0	0
Denklemler ve eşitsizlikler ile ilgili problemler çözer.	11	2	2	18
Merkezi Eğilim ve Yayılım Ölçüleri	1	0	0	0
Kümelerde birleşim, kesişim, fark, tümeleme işlemleri yardımıyla problemler çözer.	2	0	0	0
Fonksiyonlarla ilgili problemler çözer.	1	0	0	0
Gerçek hayat durumlarından doğrusal fonksiyonlarla ifade edilebilenlerin grafik gösterimlerini yapar.	1	0	0	0
Polinomlarla toplama, çıkarma, çarpma ve bölme işlemlerini yapar.	1	0	0	0
n çeşit nesne ile oluşturulabilecek r li dizilişlerin (permütasyonların) kaç farklı şekilde yapılabileceğini hesaplar.	1	0	0	0
Olasılık kavramı ile ilgili uygulamalar yapar.	1	0	0	0
Geometri	0	0	0	0
Dik Üçgen ve Trigonometri	1	0	0	0
İki üçgenin eş olması için gerekli olan asgari koşulları değerlendirir.	1	0	0	0
Üçgenin açısı özellikleri ile ilgili işlemler yapar.	1	0	1	0
İki üçgenin benzer olması için gerekli olan asgari koşulları değerlendirir.	1	0	0	0
Özel dörtgenlerin açısı, kenar, köşegen ve alan özelliklerini açıklayarak problemler çözer.	4	1	0	25

		Soru	Doğru	Yanlış	Boş	Net	Başarı	
Tarih-1		5	3	1	1	2,75	% 55	
Coğrafya-1		5	2	2	1	1,50	% 30	
Felsefe		5	4	1	0	3,75	% 75	
Din Kült. ve Ahl. Bil.		5	3	1	1	2,75	% 55	
Felsefe (Seçmeli)		5	0	0	5	0,00	% 0	
TYT Sosyal		20	12	5	3	10,75	% 54	
Cevap Anahtarı	A	DAEDBBEDBEBEACDABDECEBCD						
Cevaplarınız		De DBdEcB BEACbAcD E						

	S	D	Y	B%
Tarih-1	0	0	0	0
İlk Çağ'da Başlıca Medeniyet Havzaları	1	1	0	100
İslamiyet'in Türk Devlet ve Toplum Yapısına Etkisi	1	0	1	0
Timar Sistemi	1	0	0	0
Osmanlı Devleti'nde Demokratikleşme Hareketleri	1	1	0	100
Siyasi Alandaki İnkılaplar	1	1	0	100
Coğrafya-1	0	0	0	0
Afetlerin oluşum nedenlerini ve özelliklerini açıklar.	1	0	1	0
Türkiye'deki göçleri sebep ve sonuçları açısından değerlendirir.	1	1	0	100
Jeolojik zamanların özelliklerini tektonik olaylarla ilişkilendirerek açıklar.	1	0	1	0
Harita kullanarak çeşitli coğrafi kriterlerle belirlenmiş bölgelerde bulunan ülkeleri sınıflandırır.	1	1	0	100
Türkiye'de görülen iklim tiplerinin özellikleri hakkında çıkarımlarda bulunur.	1	0	0	0
Felsefe	0	0	0	0
Siyaset felsefesinin konusunu ve problemlerini açıklar.	1	1	0	100
Felsefenin anlamını açıklar.	1	1	0	100
Felsefi düşüncenin özelliklerini açıklar.	1	1	0	100
Felsefi bir görüşü veya argümanı sorgular.	1	1	0	100
Varlık felsefesinin konusunu ve problemlerini açıklar.	1	0	1	0
Din Kült. ve Ahl. Bil.	0	0	0	0
İbadet yükümlülüğü ile ilgili bazı kavramları sınıflandırır.	1	1	0	100
İsim ve sıfatlarının yansımalarıyla Allah'ı tanıır.	1	1	0	100
İslam düşüncesinde itikadi ve siyasi yorumları genel özelliklerine göre sınıflandırır.	1	0	1	0

		Soru	Doğru	Yanlış	Boş	Net	Başarı	
Fizik		7	1	5	1	-0,25	% 0	
Kimya		7	2	1	4	1,75	% 25	
Biyoloji		6	2	3	1	1,25	% 21	
TYT Fen		20	5	9	6	2,75	% 14	
Cevap Anahtarı	A	CEAECDCCCBBDEEAACDADB						
Cevaplarınız		acddC aC D a bdD Dc						

	S	D	Y	B%
Fizik	0	0	0	0
Kaldırma Kuvveti	1	0	1	0
Adezyon, Kohezyon, Yüzey Gerilimi ve Kılçallık	1	0	1	0
Kütle, Hacim ve Özkütle	1	0	1	0
Elektrik Devreleri	1	0	1	0
Newton'un Hareket Yasaları	1	1	0	100
Yay Dalgaları	1	0	0	0
Işığın Kırılması	1	0	1	0
Kimya	0	0	0	0
Simyadan Kimyaya	1	1	0	100
Atom Modelleri	1	0	0	0
Güçlü Etkileşimler / Kovalent Bağ	1	0	0	0
Sıvılar	1	1	0	100
Kimyasal Hesaplamalar / Sınırlayıcı Bileşen Hesaplamaları	1	0	0	0
Koligatif Özellikler	1	0	1	0
Asitler ve Bazlar	1	0	0	0
Biyoloji	0	0	0	0
Canlıların yapısını oluşturan organik ve inorganik bileşikleri açıklar.	1	0	1	0
Canlıların sınıflandırılmasında kullanılan kategorileri ve bu kategoriler arasındaki hiyerarşiyi örneklerle açıklar.	1	0	1	0
Hücre sel yapıları ve görevlerini açıklar.	1	1	0	100
Mayozu açıklar.	1	0	0	0
Kalıtımın genel esaslarını açıklar.	1	1	0	100
Canlılardaki beslenme şekillerini örneklerle açıklar.	1	0	1	0

HIZ VE RENK TYT 3

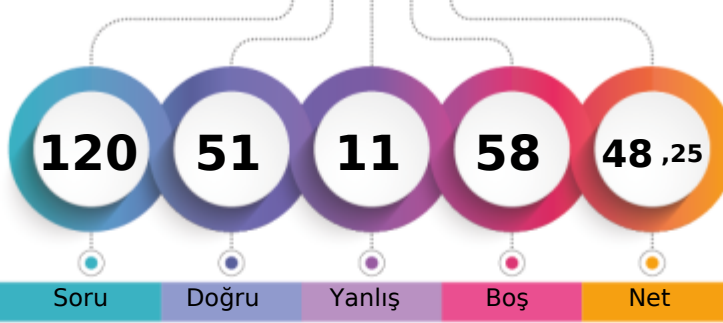

284,070 % 34,16

MANİSA / YUNUSEMRE
KEP AKADEMİ11 - 11069
AYBIKE GÜNEŞ

1. Öğrenci

Sizin yeriniz
(1755.)

Sonuncu Öğrenci

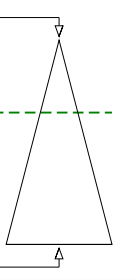

Soru Doğru Yanlış Boş Net

Şube Kurum İlçe İl Genel

Öğrenci Sıra No 29 203 449 493 1755 % 34,16

Sınava Katılan Öğrenci Sayısı 59 370 887 1034 5137

	Soru	Doğru	Yanlış	Boş	Net	Başarı
TYT Türkçe	40	30	6	4	28,50	% 71
Cevap Anahtarı	B	DCDBACBEEADCCBDCBBDEDCBCAEDDCDCCCBDAEBD				
Cevaplarınız		DCDBACB EAcA B CCBBeCcBeAEDDCDC DBAEdEd				

	S	D	Y	B%
Türkçe	0	0	0	0
Metne Sözcük Yerleştirme	1	1	0	100
Söz Öbeklerinde Anlam	1	1	0	100
Sözcükler Arası Anlam İlişkileri	1	1	0	100
Cümleyi Yorumlama ve Açıklama	2	2	0	100
İki Cümleyi Birleştirme	1	1	0	100
Ses Bilgisi - Karma	1	0	0	0
Noktalama İşaretleri - Karma	1	1	0	100
Virgül	1	1	0	100
Bitişik ve Ayrı Yazılan Kelimeler	1	1	0	100
Yazım Kuralları - Karma	1	0	1	0
Cümlenin Öğeleri - Karma	1	0	1	0
İsim Tamlamaları	1	1	0	100
Ad Söyül Sözcükler - Karma	1	0	0	0
Çekim Ekleri ve Türleri	1	0	0	0
Düşünceyi Geliştirme Yolları	1	1	0	100
Paragrafta Anlatım Akışını Bozan Cümle	1	1	0	100
Paragrafı İkiye Ayırma	1	0	1	0
Paragrafa Cümle Yerleştirme	1	1	0	100
Paragrafa Ana Düşünce (Ana Fikir)	6	5	1	83
Paragrafta Yardımcı Düşünceler	13	10	2	77
Cümlelerden Paragraf Oluşturma	1	1	0	100
Paragrafın Karşılık Olduğu Soruyu Belirleme	1	1	0	100

	Soru	Doğru	Yanlış	Boş	Net	Başarı
Matematik-1	30	14	2	14	13,50	% 45
Geometri	10	0	0	10	0,00	% 0
TYT Matematik	40	14	2	24	13,50	% 34
Cevap Anahtarı	B	DDDBDCBCCAEAEAEEDDBDEBDCCEABEDAEACADE				
Cevaplarınız		D B B eBd AE E E D BD EC B				

	S	D	Y	B%
Matematik-1	0	0	0	0
Sayı Kümeleri	2	2	0	100
Birinci dereceden bir bilinmeyenli denklem ve eşitsizliklerin çözüm kümelerini bulur.	2	1	0	50
Sayı kümelerini birbiriyle ilişkilendirir.	4	1	1	25
Köklü ifadeleri içeren denklemleri çözer.	1	0	0	0
Üslü İfadeler ve Denklemler	1	1	0	100
Gerçek hayatta periyodik olarak tekrar eden durumları içeren problemleri çözer.	1	0	1	0
Denklemler ve eşitsizlikler ile ilgili problemler çözer.	11	7	0	64
Merkezî Eğilim ve Yayılım Ölçüleri	1	0	0	0
Kümelerde birleşim, kesişim, fark, tümeleme işlemleri yardımıyla problemler çözer.	2	1	0	50
Fonksiyonlarla ilgili problemler çözer.	1	0	0	0
Gerçek hayat durumlarından doğrusal fonksiyonlarla ifade edilebilenlerin grafik gösterimlerini yapar.	1	0	0	0
Polinomlarla toplama, çıkarma, çarpma ve bölme işlemlerini yapar.	1	0	0	0
n çeşit nesne ile oluşturulabilecek r li dizilişlerin (permütasyonların) kaç farklı şekilde yapılabileceğini hesaplar.	1	1	0	100
Olasılık kavramı ile ilgili uygulamalar yapar.	1	0	0	0
Geometri	0	0	0	0
Dik Üçgen ve Trigonometri	1	0	0	0
İki üçgenin eş olması için gerekli olan asgari koşulları değerlendirir.	1	0	0	0
Üçgenin açılı özellikleri ile ilgili işlemler yapar.	1	0	0	0
İki üçgenin benzer olması için gerekli olan asgari koşulları değerlendirir.	1	0	0	0
Özel dörtgenlerin açılı kenar, köşegen ve alan özelliklerini açıklayarak problemler çözer.	4	0	0	0

	Soru	Doğru	Yanlış	Boş	Net	Başarı
Tarih-1	5	0	0	5	0,00	% 0
Coğrafya-1	5	0	0	5	0,00	% 0
Felsefe	5	1	1	3	0,75	% 15
Din Kült. ve Ahl. Bil.	5	4	0	1	4,00	% 80
Felsefe (Seçmeli)	5	0	0	5	0,00	% 0
TYT Sosyal	20	5	1	14	4,75	% 24
Cevap Anahtarı	B	ADDBEDBEEBCCDEABDEACBCDCE				
Cevaplarınız		e A DEAC				

	S	D	Y	B%
Tarih-1	0	0	0	0
İlk Çağ'da Başlıca Medeniyet Havzaları	1	0	0	0
İslamiyet'in Türk Devlet ve Toplum Yapısına Etkisi	1	0	0	0
Timar Sistemi	1	0	0	0
Osmanlı Devleti'nde Demokratikleşme Hareketleri	1	0	0	0
Siyasi Alandaki İnkılaplar	1	0	0	0
Coğrafya-1	0	0	0	0
Afetlerin oluşum nedenlerini ve özelliklerini açıklar.	1	0	0	0
Türkiye'deki göçleri sebep ve sonuçları açısından değerlendirir.	1	0	0	0
Jeolojik zamanların özelliklerini tektonik olaylarla ilişkilendirerek açıklar.	1	0	0	0
Harita kullanarak çeşitli coğrafi kriterlerle belirlenmiş bölgelerde bulunan ülkeleri sınıflandırır.	1	0	0	0
Türkiye'de görülen iklim tiplerinin özellikleri hakkında çıkarımlarda bulunur.	1	0	0	0
Felsefe	0	0	0	0
Siyaset felsefesinin konusunu ve problemlerini açıklar.	1	0	0	0
Felsefenin anlamını açıklar.	1	0	0	0
Felsefi düşüncenin özelliklerini açıklar.	1	1	0	100
Felsefi bir görüşü veya argümanı sorgular.	1	0	0	0
Varlık felsefesinin konusunu ve problemlerini açıklar.	1	0	1	0
Din Kült. ve Ahl. Bil.	0	0	0	0
İbadet yükümlülüğü ile ilgili bazı kavramları sınıflandırır.	1	1	0	100
İsim ve sıfatlarının yansımalarıyla Allah'ı tanıır.	1	1	0	100
İslam düşüncesinde itikadi ve siyasi yorumları genel özelliklerine göre sınıflandırır.	1	0	0	0

	Soru	Doğru	Yanlış	Boş	Net	Başarı
Fizik	7	0	0	7	0,00	% 0
Kimya	7	2	0	5	2,00	% 29
Biyoloji	6	0	2	4	-0,50	% 0
TYT Fen	20	2	2	16	1,50	% 8
Cevap Anahtarı	B	EACCDECCDBAEEDAACBD				
Cevaplarınız		C B e b				

	S	D	Y	B%
Fizik	0	0	0	0
Kaldırma Kuvveti	1	0	0	0
Adezyon, Kohezyon, Yüzey Gerilimi ve Kılçallık	1	0	0	0
Kütle, Hacim ve Özkütle	1	0	0	0
Elektrik Devreleri	1	0	0	0
Newton'un Hareket Yasaları	1	0	0	0
Yay Dalgaları	1	0	0	0
Işığın Kırılması	1	0	0	0
Kimya	0	0	0	0
Simyadan Kimyaya	1	1	0	100
Atom Modelleri	1	0	0	0
Güçlü Etkileşimler / Kovalent Bağ	1	1	0	100
Sıvılar	1	0	0	0
Kimyasal Hesaplamalar / Sınırlayıcı Bileşen Hesaplamaları	1	0	0	0
Koligatif Özellikler	1	0	0	0
Asitler ve Bazlar	1	0	0	0
Biyoloji	0	0	0	0
Canlıların yapısını oluşturan organik ve inorganik bileşikleri açıklar.	1	0	0	0
Canlıların sınıflandırılmasında kullanılan kategorileri ve bu kategoriler arasındaki hiyerarşiyi örneklerle açıklar.	1	0	1	0
Hücre sel yapıları ve görevlerini açıklar.	1	0	1	0
Mayozu açıklar.	1	0	0	0
Kalıtımın genel esaslarını açıklar.	1	0	0	0
Canlılardaki beslenme şekillerini örneklerle açıklar.	1	0	0	0

HIZ VE RENK TYT 3

311,813 [%] **17,17**

 MANİSA / YUNUSEMRE
 KEP AKADEMİ

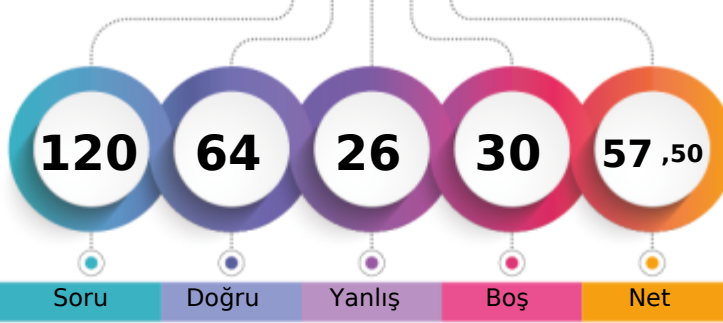
11 - 0
AYŞEGÜL TAY

1. Öğrenci

Sizin yeriniz
(882.)

Sonuncu Öğrenci

Soru

Doğru

Yanlış

Boş

Net

Şube

Kurum

İlçe

İl

Genel

Öğrenci Sıra No

16

141

302

323

882

% 17,17

Sınava Katılan Öğrenci Sayısı

59

370

887

1034

5137

	Soru	Doğru	Yanlış	Boş	Net	Başarı
TYT Türkçe	40	31	5	4	29,75	% 74
Cevap Anahtarı	B	DCDBACBEEADCCBDDCCBBDEDCBCAEDDCDCBBADEBD				
Cevaplarınız		DCDBAC EA CCB dCBBDEDCBAAaDCDCBBADEcb				

	S	D	Y	B%
Türkçe	0	0	0	0
Metne Sözcük Yerleştirme	1	1	0	100
Söz Öbeklerinde Anlam	1	1	0	100
Sözcükler Arası Anlam İlişkileri	1	1	0	100
Cümleyi Yorumlama ve Açıklama	2	2	0	100
İki Cümleyi Birleştirme	1	1	0	100
Ses Bilgisi - Karma	1	0	0	0
Noktalama İşaretleri - Karma	1	0	0	0
Virgül	1	1	0	100
Bitişik ve Ayrı Yazılan Kelimeler	1	1	0	100
Yazım Kuralları - Karma	1	1	0	100
Cümlenin Öğeleri - Karma	1	0	0	0
İsim Tamlamaları	1	1	0	100
Ad Sözlük Sözcükler - Karma	1	0	0	0
Çekim Ekleri ve Türleri	1	1	0	100
Düşünceyi Geliştirme Yolları	1	1	0	100
Paragrafta Anlatım Akışını Bozan Cümle	1	0	1	0
Paragrafı İkiye Ayırma	1	1	0	100
Paragrafa Cümle Yerleştirme	1	1	0	100
Paragrafa Ana Düşünce (Ana Fikir)	6	6	0	100
Paragrafta Yardımcı Düşünceler	13	10	3	77
Cümlelerden Paragraf Oluşturma	1	0	1	0
Paragrafın Karşılık Olduğu Soruyu Belirleme	1	1	0	100

	Soru	Doğru	Yanlış	Boş	Net	Başarı
Matematik-1	30	12	8	10	10,00	% 33
Geometri	10	3	1	6	2,75	% 28
TYT Matematik	40	15	9	16	12,75	% 32
Cevap Anahtarı	B	DDDBDCCBCCAEEAEEDBDEBDECEABEDAEACADE				
Cevaplarınız		D BcdeCe d A Ad E D dBD EC AdE AbE				

	S	D	Y	B%
Matematik-1	0	0	0	0
Sayı Kümeleri	2	1	0	50
Birinci dereceden bir bilinmeyenli denklem ve eşitsizliklerin çözüm kümelerini bulur.	2	2	0	100
Sayı kümelerini birbiriyle ilişkilendirir.	4	1	2	25
Kökü ifadeleri içeren denklemleri çözer.	1	0	1	0
Üslü İfadeler ve Denklemler	1	0	1	0
Gerçek hayatta periyodik olarak tekrar eden durumları içeren problemleri çözer.	1	0	1	0
Denklemler ve eşitsizlikler ile ilgili problemler çözer.	11	6	2	55
Merkezî Eğilim ve Yayılım Ölçüleri	1	0	0	0
Kümelerde birleşim, kesişim, fark, tümele işlemleri yardımıyla problemler çözer.	2	1	0	50
Fonksiyonlarla ilgili problemler çözer.	1	0	0	0
Gerçek hayat durumlarından doğrusal fonksiyonlarla ifade edilebilenlerin grafik gösterimlerini yapar.	1	0	0	0
Polinomlarla toplama, çıkarma, çarpma ve bölme işlemlerini yapar.	1	0	0	0
n çeşit nesne ile oluşturulabilecek r li dizilişlerin (permütasyonların) kaç farklı şekilde yapılabileceğini hesaplar.	1	0	1	0
Olasılık kavramı ile ilgili uygulamalar yapar.	1	1	0	100
Geometri	0	0	0	0
Dik Üçgen ve Trigonometri	1	0	0	0
İki üçgenin eş olması için gerekli olan asgari koşulları değerlendirir.	1	1	0	100
Üçgenin açısı özellikleri ile ilgili işlemler yapar.	1	0	0	0
İki üçgenin benzer olması için gerekli olan asgari koşulları değerlendirir.	1	0	0	0
Özel dörtgenlerin açısı, kenar, köşegen ve alan özelliklerini açıklayarak problemler çözer.	4	1	0	25

	Soru	Doğru	Yanlış	Boş	Net	Başarı
Tarih-1	5	3	2	0	2,50	% 50
Coğrafya-1	5	3	0	2	3,00	% 60
Felsefe	5	4	1	0	3,75	% 75
Din Kült. ve Ahl. Bil.	5	5	0	0	5,00	% 100
Felsefe (Seçmeli)	5	0	0	5	0,00	% 0
TYT Sosyal	20	15	3	2	14,25	% 71
Cevap Anahtarı	B	ADDBEDBEEBCCDEABDEACBCDCE				
Cevaplarınız		ADbBc BE BCCcEABDEAC				

	S	D	Y	B%
Tarih-1	0	0	0	0
İlk Çağ'da Başlıca Medeniyet Havzaları	1	0	1	0
İslamiyet'in Türk Devlet ve Toplum Yapısına Etkisi	1	1	0	100
Timar Sistemi	1	0	1	0
Osmanlı Devleti'nde Demokratikleşme Hareketleri	1	1	0	100
Siyasi Alandaki İnkılaplar	1	1	0	100
Coğrafya-1	0	0	0	0
Afetlerin oluşum nedenlerini ve özelliklerini açıklar.	1	1	0	100
Türkiye'deki göçleri sebep ve sonuçları açısından değerlendirir.	1	1	0	100
Jeolojik zamanların özelliklerini tektonik olaylarla ilişkilendirerek açıklar.	1	0	0	0
Harita kullanarak çeşitli coğrafi kriterlerle belirlenmiş bölgelerde bulunan ülkeleri sınıflandırır.	1	1	0	100
Türkiye'de görülen iklim tiplerinin özellikleri hakkında çıkarımlarda bulunur.	1	0	0	0
Felsefe	0	0	0	0
Siyaset felsefesinin konusunu ve problemlerini açıklar.	1	1	0	100
Felsefenin anlamını açıklar.	1	1	0	100
Felsefi düşüncenin özelliklerini açıklar.	1	1	0	100
Felsefi bir görüşü veya argümanı sorgular.	1	1	0	100
Varlık felsefesinin konusunu ve problemlerini açıklar.	1	0	1	0
Din Kült. ve Ahl. Bil.	0	0	0	0
İbadet yükümlülüğü ile ilgili bazı kavramları sınıflandırır.	1	1	0	100
İsim ve sıfatlarının yansımalarıyla Allah'ı tanıır.	1	1	0	100
İslam düşüncesinde itikadi ve siyasi yorumları genel özelliklerine göre sınıflandırır.	1	1	0	100

	Soru	Doğru	Yanlış	Boş	Net	Başarı
Fizik	7	0	3	4	-0,75	% 0
Kimya	7	1	2	4	0,50	% 7
Biyoloji	6	2	4	0	1,00	% 17
TYT Fen	20	3	9	8	0,75	% 4
Cevap Anahtarı	B	EACCDECCCBBAEEDAACBD				
Cevaplarınız		dba Ccd edbCBc				

	S	D	Y	B%
Fizik	0	0	0	0
Kaldırma Kuvveti	1	0	1	0
Adezyon, Kohezyon, Yüzey Gerilimi ve Kılçallık	1	0	1	0
Kütle, Hacim ve Özkütle	1	0	1	0
Elektrik Devreleri	1	0	0	0
Newton'un Hareket Yasaları	1	0	0	0
Yay Dalgaları	1	0	0	0
Işığın Kırılması	1	0	0	0
Kimya	0	0	0	0
Simyadan Kimyaya	1	1	0	100
Atom Modelleri	1	0	0	0
Güçlü Etkileşimler / Kovalent Bağ	1	0	1	0
Sıvılar	1	0	1	0
Kimyasal Hesaplamalar / Sınırlayıcı Bileşen Hesaplamaları	1	0	0	0
Koligatif Özellikler	1	0	0	0
Asitler ve Bazlar	1	0	0	0
Biyoloji	0	0	0	0
Canlıların yapısını oluşturan organik ve inorganik bileşikleri açıklar.	1	0	1	0
Canlıların sınıflandırılmasında kullanılan kategorileri ve bu kategoriler arasındaki hiyerarşiyi örneklerle açıklar.	1	1	0	100
Hücre sel yapıları ve görevlerini açıklar.	1	0	1	0
Mayozu açıklar.	1	0	1	0
Kalıtımın genel esaslarını açıklar.	1	0	1	0
Canlılardaki beslenme şekillerini örneklerle açıklar.	1	1	0	100

HIZ VE RENK TYT 3

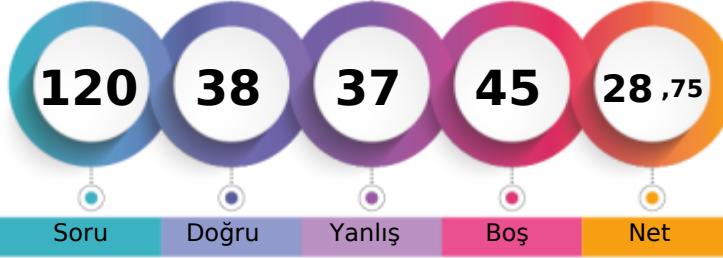

227,503 % 79,48

MANİSA / YUNUSEMRE
KEP AKADEMİ11 - 11106
AZRA EYLÜL ERDEM

1. Öğrenci

Sizin yeriniz
(4083.)

Sonuncu Öğrenci

Soru Doğru Yanlış Boş Net

Şube Kurum İlçe İl Genel

Öğrenci Sıra No 47 325 758 867 4083 % 79,48

Sınava Katılan Öğrenci Sayısı 59 370 887 1034 5137

		Soru	Doğru	Yanlış	Boş	Net	Başarı
TYT Türkçe		40	13	11	16	10,25	% 26
Cevap Anahtarı	A	DBDCCAEBAECDDBCCDBBCEDCBEACDCDEBDCDDDBA					
Cevaplarınız		DBECCcbcaAd Bb CC BCcD E Cad c					

	S	D	Y	B%
Türkçe	0	0	0	0
Metne Sözcük Yerleştirme	1	1	0	100
Söz Öbeklerinde Anlam	1	1	0	100
Sözcükler Arası Anlam İlişkileri	1	0	1	0
Cümleyi Yorumlama ve Açıklama	2	1	1	50
İki Cümleyi Birleştirme	1	1	0	100
Ses Bilgisi - Karma	1	0	1	0
Noktalama İşaretleri - Karma	1	0	1	0
Virgül	1	1	0	100
Bitişik ve Ayrı Yazılan Kelimeler	1	0	1	0
Yazım Kuralları - Karma	1	0	1	0
Cümlenin Öğeleri - Karma	1	0	0	0
İsim Tamlamaları	1	1	0	100
Ad Sözlü Sözcükler - Karma	1	0	1	0
Çekim Ekleri ve Türleri	1	0	0	0
Düşünceyi Geliştirme Yolları	1	1	0	100
Paragrafta Anlatım Akışını Bozan Cümle	1	1	0	100
Paragrafı İkiye Ayırma	1	0	0	0
Paragrafa Cümle Yerleştirme	1	0	0	0
Paragrafa Ana Düşünce (Ana Fikir)	6	3	1	50
Paragrafta Yardımcı Düşünceler	13	1	3	8
Cümlelerden Paragraf Oluşturma	1	1	0	100
Paragrafın Karşılık Olduğu Soruyu Belirleme	1	0	0	0

		Soru	Doğru	Yanlış	Boş	Net	Başarı
Matematik-1		30	7	12	11	4,00	% 13
Geometri		10	2	0	8	2,00	% 20
TYT Matematik		40	9	12	19	6,00	% 15
Cevap Anahtarı	A	BDDDCDBBCCAEECEAEEDDEDCBDEECCBADEEACCAEAD					
Cevaplarınız		BD acccC A dbec E dD c Eaa DE					

	S	D	Y	B%
Matematik-1	0	0	0	0
Sayı Kümeleri	2	1	1	50
Birinci dereceden bir bilinmeyenli denklem ve eşitsizliklerin çözüm kümelerini bulur.	2	1	1	50
Sayı kümelerini birbiriyle ilişkilendirir.	4	1	0	25
Kökü ifadeleri içeren denklemleri çözer.	1	0	1	0
Üslü İfadeler ve Denklemler	1	0	1	0
Gerçek hayatta periyodik olarak tekrar eden durumları içeren problemleri çözer.	1	1	0	100
Denklemler ve eşitsizlikler ile ilgili problemler çözer.	11	2	6	18
Merkezi Eğilim ve Yayılım Ölçüleri	1	0	0	0
Kümelerde birleşim, kesişim, fark, tümeleme işlemleri yardımıyla problemler çözer.	2	1	1	50
Fonksiyonlarla ilgili problemler çözer.	1	0	0	0
Gerçek hayat durumlarından doğrusal fonksiyonlarla ifade edilebilenlerin grafik gösterimlerini yapar.	1	0	0	0
Polinomlarla toplama, çıkarma, çarpma ve bölme işlemlerini yapar.	1	0	0	0
n çeşit nesne ile oluşturulabilecek r li dizilişlerin (permütasyonların) kaç farklı şekilde yapılabileceğini hesaplar.	1	0	1	0
Olasılık kavramı ile ilgili uygulamalar yapar.	1	0	0	0
Geometri	0	0	0	0
Dik Üçgen ve Trigonometri	1	1	0	100
İki üçgenin eş olması için gerekli olan asgari koşulları değerlendirir.	1	1	0	100
Üçgenin açısı özellikleri ile ilgili işlemler yapar.	1	0	0	0
İki üçgenin benzer olması için gerekli olan asgari koşulları değerlendirir.	1	0	0	0
Özel dörtgenlerin açısı, kenar, köşegen ve alan özelliklerini açıklayarak problemler çözer.	4	0	0	0

		Soru	Doğru	Yanlış	Boş	Net	Başarı
Tarih-1		5	1	0	4	1,00	% 20
Coğrafya-1		5	2	3	0	1,25	% 25
Felsefe		5	5	0	0	5,00	% 100
Din Kült. ve Ahl. Bil.		5	5	0	0	5,00	% 100
Felsefe (Seçmeli)		5	0	0	5	0,00	% 0
TYT Sosyal		20	13	3	4	12,25	% 61
Cevap Anahtarı	A	DAEDBBEDBEBEACDACBDECEBCD					
Cevaplarınız		BedEBEBEACDACBDE					

	S	D	Y	B%
Tarih-1	0	0	0	0
İlk Çağ'da Başlıca Medeniyet Havzaları	1	0	0	0
İslamiyet'in Türk Devlet ve Toplum Yapısına Etkisi	1	0	0	0
Timar Sistemi	1	0	0	0
Osmanlı Devleti'nde Demokratikleşme Hareketleri	1	0	0	0
Siyasi Alandaki İnkılaplar	1	1	0	100
Coğrafya-1	0	0	0	0
Afetlerin oluşum nedenlerini ve özelliklerini açıklar.	1	0	1	0
Türkiye'deki göçleri sebep ve sonuçları açısından değerlendirir.	1	0	1	0
Jeolojik zamanların özelliklerini tektonik olaylarla ilişkilendirerek açıklar.	1	0	1	0
Harita kullanarak çeşitli coğrafi kriterlerle belirlenmiş bölgelerde bulunan ülkeleri sınıflandırır.	1	1	0	100
Türkiye'de görülen iklim tiplerinin özellikleri hakkında çıkarımlarda bulunur.	1	1	0	100
Felsefe	0	0	0	0
Siyaset felsefesinin konusunu ve problemlerini açıklar.	1	1	0	100
Felsefenin anlamını açıklar.	1	1	0	100
Felsefi düşüncenin özelliklerini açıklar.	1	1	0	100
Felsefi bir görüşü veya argümanı sorgular.	1	1	0	100
Varlık felsefesinin konusunu ve problemlerini açıklar.	1	1	0	100
Din Kült. ve Ahl. Bil.	0	0	0	0
İbadet yükümlülüğü ile ilgili bazı kavramları sınıflandırır.	1	1	0	100
İsim ve sıfatlarının yansımalarıyla Allah'ı tanıır.	1	1	0	100
İslam düşüncesinde itikadi ve siyasi yorumları genel özelliklerine göre sınıflandırır.	1	1	0	100

		Soru	Doğru	Yanlış	Boş	Net	Başarı
Fizik		7	2	2	3	1,50	% 21
Kimya		7	1	4	2	0,00	% 0
Biyoloji		6	0	5	1	-1,25	% 0
TYT Fen		20	3	11	6	0,25	% 1
Cevap Anahtarı	A	CEAECDCCCBDEEAAACDADB					
Cevaplarınız		a bEC bdeD b beca					

	S	D	Y	B%
Fizik	0	0	0	0
Kaldırma Kuvveti	1	0	1	0
Adezyon, Kohezyon, Yüzey Gerilimi ve Kılcalılık	1	0	0	0
Kütle, Hacim ve Özkütle	1	0	1	0
Elektrik Devreleri	1	1	0	100
Newton'un Hareket Yasaları	1	1	0	100
Yay Dalgaları	1	0	0	0
Işığın Kırılması	1	0	0	0
Kimya	0	0	0	0
Simyadan Kimyaya	1	0	1	0
Atom Modelleri	1	0	1	0
Güçlü Etkileşimler / Kovalent Bağ	1	0	1	0
Sıvılar	1	1	0	100
Kimyasal Hesaplamalar / Sınırlayıcı Bileşen Hesaplamaları	1	0	0	0
Koligatif Özellikler	1	0	0	0
Astirler ve Bazılar	1	0	1	0
Biyoloji	0	0	0	0
Canlıların yapısını oluşturan organik ve inorganik bileşikleri açıklar.	1	0	0	0
Canlıların sınıflandırılmasında kullanılan kategorileri ve bu kategoriler arasındaki hiyerarşiyi örneklerle açıklar.	1	0	1	0
Hücre sel yapıları ve görevlerini açıklar.	1	0	1	0
Mayozu açıklar.	1	0	1	0
Kalıtımın genel esaslarını açıklar.	1	1	0	100
Canlılardaki beslenme şekillerini örneklerle açıklar.	1	0	1	0

HIZ VE RENK TYT 3

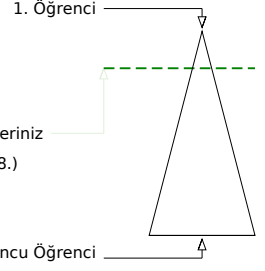
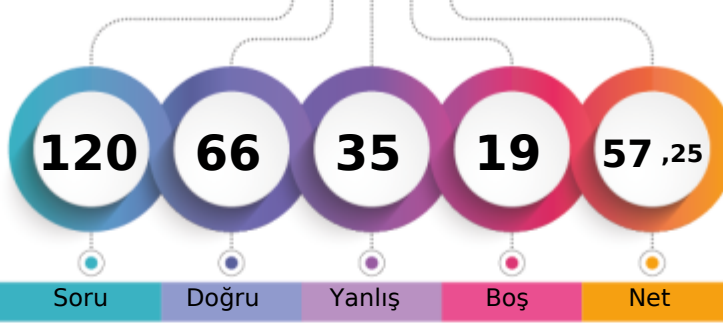

311,123 % 17,48

MANİSA / YUNUSEMRE
KEP AKADEMİ11 - 11005
BATIN CAN

	Şube	Kurum	İlçe	İl	Genel
Öğrenci Sıra No	17	143	306	327	898 % 17,48
Sınava Katılan Öğrenci Sayısı	59	370	887	1034	5137

	Soru	Doğru	Yanlış	Boş	Net	Başarı
TYT Türkçe	40	32	7	1	30,25	% 76
Cevap Anahtarı	B	DCDBACBEEADCCBDCBBDEDCBCAEDCDBCCBADEBD				
Cevaplarınız		DCDBeCBEEAbCCBDCaBBDEDCeeA	DCDCcDBADEBa			

	S	D	Y	B%
Türkçe	0	0	0	0
Metne Sözcük Yerleştirme	1	1	0	100
Söz Öbeklerinde Anlam	1	1	0	100
Sözcükler Arası Anlam İlişkileri	1	1	0	100
Cümleyi Yorumlama ve Açıklama	2	1	1	50
İki Cümleyi Birleştirme	1	1	0	100
Ses Bilgisi - Karma	1	1	0	100
Noktalama İşaretleri - Karma	1	1	0	100
Virgül	1	1	0	100
Bitişik ve Ayrı Yazılan Kelimeler	1	1	0	100
Yazım Kuralları - Karma	1	1	0	100
Cümlenin Öğeleri - Karma	1	0	1	0
İsim Tamlamaları	1	1	0	100
Ad Söylü Sözcükler - Karma	1	1	0	100
Çekim Ekleri ve Türleri	1	1	0	100
Düşünceyi Geliştirme Yolları	1	0	1	0
Paragrafta Anlatım Akışını Bozan Cümle	1	1	0	100
Paragrafı İkiye Ayırma	1	1	0	100
Paragrafa Cümle Yerleştirme	1	1	0	100
Paragrafa Ana Düşünce (Ana Fikir)	6	5	1	83
Paragrafta Yardımcı Düşünceler	13	10	3	77
Cümlelerden Paragraf Oluşturma	1	0	0	0
Paragrafın Karşılık Olduğu Soruyu Belirleme	1	1	0	100

	Soru	Doğru	Yanlış	Boş	Net	Başarı
Matematik-1	30	11	16	3	7,00	% 23
Geometri	10	1	2	7	0,50	% 5
TYT Matematik	40	12	18	10	7,50	% 19
Cevap Anahtarı	B	DDBDBCCBCCAEEAEEDDBDEBDCECEABEDAEACADE				
Cevaplarınız		D BDeCCeBaed bE EBcadBaacCdbab A	d			

	S	D	Y	B%
Matematik-1	0	0	0	0
Sayı Kümeleri	2	1	1	50
Birinci dereceden bir bilinmeyenli denklem ve eşitsizliklerin çözüm kümelerini bulur.	2	2	0	100
Sayı kümelerini birbiriyle ilişkilendirir.	4	2	1	50
Kökü ifadeleri içeren denklemleri çözer.	1	1	0	100
Üslü İfadeler ve Denklemler	1	0	1	0
Gerçek hayatta periyodik olarak tekrar eden durumları içeren problemleri çözer.	1	0	1	0
Denklemler ve eşitsizlikler ile ilgili problemler çözer.	11	4	6	36
Merkezi Eğilim ve Yayılım Ölçüleri	1	0	1	0
Kümelerde birleşim, kesişim, fark, tümeleme işlemleri yardımıyla problemler çözer.	2	1	1	50
Fonksiyonlarla ilgili problemler çözer.	1	0	0	0
Gerçek hayat durumlarından doğrusal fonksiyonlarla ifade edilebilenlerin grafik gösterimlerini yapar.	1	0	1	0
Polinomlarla toplama, çıkarma, çarpma ve bölme işlemlerini yapar.	1	0	1	0
n çeşit nesne ile oluşturulabilecek r li dizilişlerin (permütasyonların) kaç farklı şekilde yapılabileceğini hesaplar.	1	0	1	0
Olasılık kavramı ile ilgili uygulamalar yapar.	1	0	1	0
Geometri	0	0	0	0
Dik Üçgen ve Trigonometri	1	0	0	0
İki üçgenin eş olması için gerekli olan asgari koşulları değerlendirir.	1	0	1	0
Üçgenin açılı özellikleri ile ilgili işlemler yapar.	1	0	0	0
İki üçgenin benzer olması için gerekli olan asgari koşulları değerlendirir.	1	1	0	100
Özel dörtgenlerin açılı kenar, köşegen ve alan özelliklerini açıklayarak problemler çözer.	4	0	0	0

	Soru	Doğru	Yanlış	Boş	Net	Başarı
Tarih-1	5	3	2	0	2,50	% 50
Coğrafya-1	5	4	0	1	4,00	% 80
Felsefe	5	5	0	0	5,00	% 100
Din Kült. ve Ahl. Bil.	5	4	0	1	4,00	% 80
Felsefe (Seçmeli)	5	0	0	5	0,00	% 0
TYT Sosyal	20	16	2	2	15,50	% 78
Cevap Anahtarı	B	ADDBEDBEEBCEDEABDEACBCDCE				
Cevaplarınız		AeeBEDBEE BCDEA DEAC				

	S	D	Y	B%
Tarih-1	0	0	0	0
İlk Çağ'da Başlıca Medeniyet Havzaları	1	0	1	0
İslamiyet'in Türk Devlet ve Toplum Yapısına Etkisi	1	1	0	100
Timar Sistemi	1	1	0	100
Osmanlı Devleti'nde Demokratikleşme Hareketleri	1	0	1	0
Siyasi Alandaki İnkılaplar	1	1	0	100
Coğrafya-1	0	0	0	0
Afetlerin oluşum nedenlerini ve özelliklerini açıklar.	1	1	0	100
Türkiye'deki göçleri sebep ve sonuçları açısından değerlendirir.	1	1	0	100
Jeolojik zamanların özelliklerini tektonik olaylarla ilişkilendirerek açıklar.	1	1	0	100
Harita kullanarak çeşitli coğrafi kriterlerle belirlenmiş bölgelerde bulunan ülkeleri sınıflandırır.	1	0	0	0
Türkiye'de görülen iklim tiplerinin özellikleri hakkında çıkarımlarda bulunur.	1	1	0	100
Felsefe	0	0	0	0
Siyaset felsefesinin konusunu ve problemlerini açıklar.	1	1	0	100
Felsefenin anlamını açıklar.	1	1	0	100
Felsefi düşüncenin özelliklerini açıklar.	1	1	0	100
Felsefi bir görüşü veya argümanı sorgular.	1	1	0	100
Varlık felsefesinin konusunu ve problemlerini açıklar.	1	1	0	100
Din Kült. ve Ahl. Bil.	0	0	0	0
İbadet yükümlülüğü ile ilgili bazı kavramları sınıflandırır.	1	1	0	100
İsim ve sıfatlarının yansımalarıyla Allah'ı tanıır.	1	1	0	100
İslam düşüncesinde itikadi ve siyasi yorumları genel özelliklerine göre sınıflandırır.	1	0	0	0

	Soru	Doğru	Yanlış	Boş	Net	Başarı
Fizik	7	4	2	1	3,50	% 50
Kimya	7	2	2	3	1,50	% 21
Biyoloji	6	0	4	2	-1,00	% 0
TYT Fen	20	6	8	6	4,00	% 20
Cevap Anahtarı	B	EACCDECCDBAEEDAACBD				
Cevaplarınız		EA CbEebC B cbe a b				

	S	D	Y	B%
Fizik	0	0	0	0
Kaldırma Kuvveti	1	0	0	0
Adezyon, Kohezyon, Yüzey Gerilimi ve Kılçallık	1	1	0	100
Kütle, Hacim ve Özkütle	1	1	0	100
Elektrik Devreleri	1	1	0	100
Newton'un Hareket Yasaları	1	0	1	0
Yay Dalgaları	1	0	1	0
Işığın Kırılması	1	1	0	100
Kimya	0	0	0	0
Simyadan Kimyaya	1	1	0	100
Atom Modelleri	1	0	1	0
Güçlü Etkileşimler / Kovalent Bağ	1	1	0	100
Sıvılar	1	0	0	0
Kimyasal Hesaplamalar / Sınırlayıcı Bileşen Hesaplamaları	1	0	0	0
Koligatif Özellikler	1	0	1	0
Asitler ve Bazlar	1	0	0	0
Biyoloji	0	0	0	0
Canlıların yapısını oluşturan organik ve inorganik bileşikleri açıklar.	1	0	1	0
Canlıların sınıflandırılmasında kullanılan kategorileri ve bu kategoriler arasındaki hiyerarşiyi örneklerle açıklar.	1	0	1	0
Hücre sel yapıları ve görevlerini açıklar.	1	0	1	0
Mayozu açıklar.	1	0	0	0
Kalıtımın genel esaslarını açıklar.	1	0	1	0
Canlılardaki beslenme şekillerini örneklerle açıklar.	1	0	0	0

HIZ VE RENK TYT 3

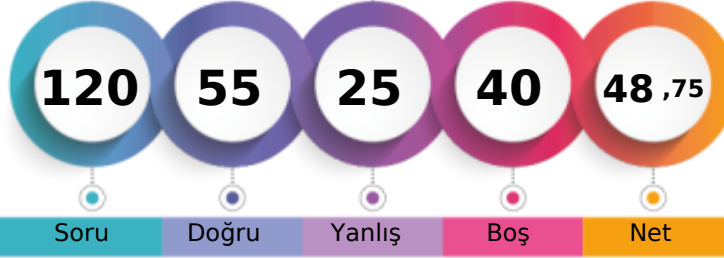

286,068 % 32,66

MANİSA / YUNUSEMRE
KEP AKADEMİ11 - 11132
BELİNAY DALGİZ

1. Öğrenci

Sizin yeriniz
(1678.)

Sonuncu Öğrenci

Soru Doğru Yanlış Boş Net

Şube Kurum İlçe İl Genel

Öğrenci Sıra No 27 201 443 485 1678 % 32,66

Sınava Katılan Öğrenci Sayısı 59 370 887 1034 5137

	Soru	Doğru	Yanlış	Boş	Net	Başarı
TYT Türkçe	40	28	9	3	25,75	% 64
Cevap Anahtarı	B	DCDBACBEEADCCBDCBBDEDCBCAEDCDDCCBDAEBD				
Cevaplarınız		DCDBACdEcA Ca aCaBdEaCdeAaDCDDCCBDAEBD				

	S	D	Y	B%
Türkçe	0	0	0	0
Metne Sözcük Yerleştirme	1	1	0	100
Söz Öbeklerinde Anlam	1	1	0	100
Sözcükler Arası Anlam İlişkileri	1	1	0	100
Cümleyi Yorumlama ve Açıklama	2	2	0	100
İki Cümleyi Birleştirme	1	1	0	100
Ses Bilgisi - Karma	1	1	0	100
Noktalama İşaretleri - Karma	1	0	1	0
Virgül	1	1	0	100
Bitişik ve Ayrı Yazılan Kelimeler	1	0	1	0
Yazım Kuralları - Karma	1	0	0	0
Cümlenin Öğeleri - Karma	1	0	0	0
İsim Tamlamaları	1	0	1	0
Ad Söyül Sözcükler - Karma	1	0	0	0
Çekim Ekleri ve Türleri	1	1	0	100
Düşünceyi Geliştirme Yolları	1	1	0	100
Paragrafta Anlatım Akışını Bozan Cümle	1	0	1	0
Paragrafı İkiye Ayırma	1	1	0	100
Paragrafa Cümle Yerleştirme	1	0	1	0
Paragrafa Ana Düşünce (Ana Fikir)	6	4	2	67
Paragrafta Yardımcı Düşünceler	13	12	1	92
Cümlelerden Paragraf Oluşturma	1	0	1	0
Paragrafın Karşılık Olduğu Soruyu Belirleme	1	1	0	100

	Soru	Doğru	Yanlış	Boş	Net	Başarı
Matematik-1	30	8	6	16	6,50	% 22
Geometri	10	1	0	9	1,00	% 10
TYT Matematik	40	9	6	25	7,50	% 19
Cevap Anahtarı	B	DDDBDCCBCCAEEAEEDDBDEBDCCEABEDAEACADE				
Cevaplarınız		D BaBcC d ea E D d EC E				

	S	D	Y	B%
Matematik-1	0	0	0	0
Sayı Kümeleri	2	1	0	50
Birinci dereceden bir bilinmeyenli denklem ve eşitsizliklerin çözüm kümelerini bulur.	2	2	0	100
Sayı kümelerini birbiriyle ilişkilendirir.	4	0	2	0
Köklü ifadeleri içeren denklemleri çözer.	1	0	1	0
Üslü İfadeler ve Denklemler	1	1	0	100
Gerçek hayatta periyodik olarak tekrar eden durumları içeren problemleri çözer.	1	0	1	0
Denklemler ve eşitsizlikler ile ilgili problemler çözer.	11	3	2	27
Merkezi Eğilim ve Yayılım Ölçüleri	1	0	0	0
Kümelerde birleşim, kesişim, fark, tümeleme işlemleri yardımıyla problemler çözer.	2	1	0	50
Fonksiyonlarla ilgili problemler çözer.	1	0	0	0
Gerçek hayat durumlarından doğrusal fonksiyonlarla ifade edilebilenlerin grafik gösterimlerini yapar.	1	0	0	0
Polinomlarla toplama, çıkarma, çarpma ve bölme işlemlerini yapar.	1	0	0	0
n çeşit nesne ile oluşturulabilecek r li dizilişlerin (permütasyonların) kaç farklı şekilde yapılabileceğini hesaplar.	1	0	0	0
Olasılık kavramı ile ilgili uygulamalar yapar.	1	0	0	0
Geometri	0	0	0	0
Dik Üçgen ve Trigonometri	1	0	0	0
İki üçgenin eş olması için gerekli olan asgari koşulları değerlendirir.	1	0	0	0
Üçgenin açılı özellikleri ile ilgili işlemler yapar.	1	0	0	0
İki üçgenin benzer olması için gerekli olan asgari koşulları değerlendirir.	1	0	0	0
Özel dörtgenlerin açılı kenar, köşegen ve alan özelliklerini açıklayarak problemler çözer.	4	1	0	25

	Soru	Doğru	Yanlış	Boş	Net	Başarı
Tarih-1	5	1	1	3	0,75	% 15
Coğrafya-1	5	3	0	2	3,00	% 60
Felsefe	5	4	0	1	4,00	% 80
Din Kült. ve Ahl. Bil.	5	3	0	2	3,00	% 60
Felsefe (Seçmeli)	5	0	0	5	0,00	% 0
TYT Sosyal	20	11	1	8	10,75	% 54
Cevap Anahtarı	B	ADDBEDBEEBCCDEABDEACBCDCDE				
Cevaplarınız		e E BEE BC EA DEA				

	S	D	Y	B%
Tarih-1	0	0	0	0
İlk Çağ'da Başlıca Medeniyet Havzaları	1	0	1	0
İslamiyet'in Türk Devlet ve Toplum Yapısına Etkisi	1	0	0	0
Timar Sistemi	1	1	0	100
Osmanlı Devleti'nde Demokratikleşme Hareketleri	1	0	0	0
Siyasi Alandaki İnkılaplar	1	0	0	0
Coğrafya-1	0	0	0	0
Afetlerin oluşum nedenlerini ve özelliklerini açıklar.	1	1	0	100
Türkiye'deki göçleri sebep ve sonuçları açısından değerlendirir.	1	1	0	100
Jeolojik zamanların özelliklerini tektonik olaylarla ilişkilendirerek açıklar.	1	0	0	0
Harita kullanarak çeşitli coğrafi kriterlerle belirlenmiş bölgelerde bulunan ülkeleri sınıflandırır.	1	0	0	0
Türkiye'de görülen iklim tiplerinin özellikleri hakkında çıkarımlarda bulunur.	1	1	0	100
Felsefe	0	0	0	0
Siyaset felsefesinin konusunu ve problemlerini açıklar.	1	1	0	100
Felsefenin anlamını açıklar.	1	1	0	100
Felsefi düşüncenin özelliklerini açıklar.	1	1	0	100
Felsefi bir görüşü veya argümanı sorgular.	1	1	0	100
Varlık felsefesinin konusunu ve problemlerini açıklar.	1	0	0	0
Din Kült. ve Ahl. Bil.	0	0	0	0
İbadet yükümlülüğü ile ilgili bazı kavramları sınıflandırır.	1	1	0	100
İsim ve sıfatlarının yansımalarıyla Allah'ı tanıır.	1	0	0	0
İslam düşüncesinde itikadi ve siyasi yorumları genel özelliklerine göre sınıflandırır.	1	0	0	0

	Soru	Doğru	Yanlış	Boş	Net	Başarı
Fizik	7	3	3	1	2,25	% 32
Kimya	7	2	3	2	1,25	% 18
Biyoloji	6	2	3	1	1,25	% 21
TYT Fen	20	7	9	4	4,75	% 24
Cevap Anahtarı	B	EACCDECCDBAEEDAACBD				
Cevaplarınız		E Ae DbaeaD EbedAa D				

	S	D	Y	B%
Fizik	0	0	0	0
Kaldırma Kuvveti	1	0	1	0
Adezyon, Kohezyon, Yüzey Gerilimi ve Kılçallık	1	1	0	100
Kütle, Hacim ve Özkütle	1	1	0	100
Elektrik Devreleri	1	0	1	0
Newton'un Hareket Yasaları	1	0	1	0
Yay Dalgaları	1	1	0	100
Işığın Kırılması	1	0	0	0
Kimya	0	0	0	0
Simyadan Kimyaya	1	0	1	0
Atom Modelleri	1	0	1	0
Güçlü Etkileşimler / Kovalent Bağ	1	0	0	0
Sıvılar	1	1	0	100
Kimyasal Hesaplamalar / Sınırlayıcı Bileşen Hesaplamaları	1	1	0	100
Koligatif Özellikler	1	0	1	0
Asitler ve Bazlar	1	0	0	0
Biyoloji	0	0	0	0
Canlıların yapısını oluşturan organik ve inorganik bileşikleri açıklar.	1	0	1	0
Canlıların sınıflandırılmasında kullanılan kategorileri ve bu kategoriler arasındaki hiyerarşiyi örneklerle açıklar.	1	0	1	0
Hücre sel yapıları ve görevlerini açıklar.	1	0	1	0
Mayozu açıklar.	1	1	0	100
Kalıtımın genel esaslarını açıklar.	1	1	0	100
Canlılardaki beslenme şekillerini örneklerle açıklar.	1	0	0	0

HIZ VE RENK TYT 3

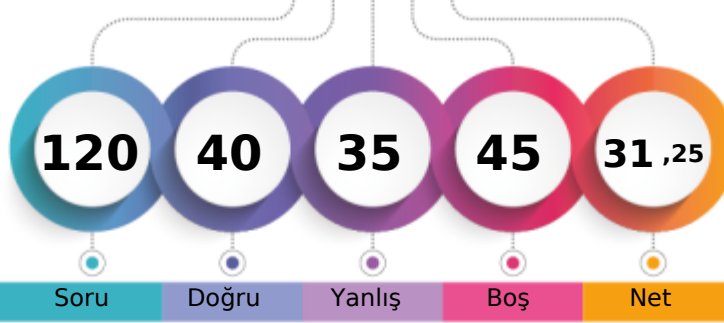

233,893 % 75,39

MANİSA / YUNUSEMRE
KEP AKADEMİ11 - 11131
BEYZANURAĞIR

1. Öğrenci

Sizin yeriniz
(3873.)

Sonuncu Öğrenci

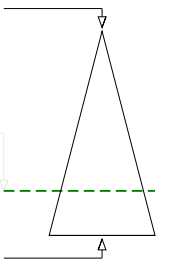

Soru Doğru Yanlış Boş Net

Şube Kurum İlçe İl Genel

Öğrenci Sıra No 46 317 737 841 3873 % 75,39

Sınava Katılan Öğrenci Sayısı 59 370 887 1034 5137

	Soru	Doğru	Yanlış	Boş	Net	Başarı
TYT Türkçe	40	24	15	1	20,25	% 51
Cevap Anahtarı	B	DCDBACBEEADCCBDCBBDEDCBCAEDCDDCCBDAEBD				
Cevaplarınız		DCcBACBEEAeAc bdbBeDEDCdaAaaCDCCDeAdbca				

	S	D	Y	B%
Türkçe	0	0	0	0
Metne Sözcük Yerleştirme	1	0	1	0
Söz Öbeklerinde Anlam	1	1	0	100
Sözcükler Arası Anlam İlişkileri	1	1	0	100
Cümleyi Yorumlama ve Açıklama	2	2	0	100
İki Cümleyi Birleştirme	1	1	0	100
Ses Bilgisi - Karma	1	1	0	100
Noktalama İşaretleri - Karma	1	1	0	100
Virgül	1	1	0	100
Bitişik ve Ayrı Yazılan Kelimeler	1	1	0	100
Yazım Kuralları - Karma	1	0	1	0
Cümlenin Öğeleri - Karma	1	0	1	0
İsim Tamlamaları	1	0	0	0
Ad Sözcükler - Karma	1	0	1	0
Çekim Ekleri ve Türleri	1	1	0	100
Düşünceyi Geliştirme Yolları	1	0	1	0
Paragrafta Anlatım Akışını Bozan Cümle	1	0	1	0
Paragrafı İkiye Ayırma	1	1	0	100
Paragrafa Cümle Yerleştirme	1	1	0	100
Paragrafa Ana Düşünce (Ana Fikir)	6	3	3	50
Paragrafta Yardımcı Düşünceler	13	8	5	62
Cümlelerden Paragraf Oluşturma	1	0	1	0
Paragrafın Karşılık Olduğu Soruyu Belirleme	1	1	0	100

	Soru	Doğru	Yanlış	Boş	Net	Başarı
Matematik-1	30	1	5	24	-0,25	% 0
Geometri	10	0	1	9	-0,25	% 0
TYT Matematik	40	1	6	33	-0,50	% 0
Cevap Anahtarı	B	DDDBDCBCCAEAEAEEDDBDEBDCECEABEDAECACADE				
Cevaplarınız		a d a c C c c				

	S	D	Y	B%
Matematik-1	0	0	0	0
Sayı Kümeleri	2	0	0	0
Birinci dereceden bir bilinmeyenli denklem ve eşitsizliklerin çözüm kümelerini bulur.	2	0	1	0
Sayı kümelerini birbiriyle ilişkilendirir.	4	0	1	0
Köklü ifadeleri içeren denklemleri çözer.	1	0	0	0
Üslü İfadeler ve Denklemler	1	0	0	0
Gerçek hayatta periyodik olarak tekrar eden durumları içeren problemleri çözer.	1	0	0	0
Denklemler ve eşitsizlikler ile ilgili problemler çözer.	11	1	2	9
Merkezî Eğilim ve Yayılım Ölçüleri	1	0	0	0
Kümelerde birleşim, kesişim, fark, tümeleme işlemleri yardımıyla problemler çözer.	2	0	0	0
Fonksiyonlarla ilgili problemler çözer.	1	0	0	0
Gerçek hayat durumlarından doğrusal fonksiyonlarla ifade edilebilenlerin grafik gösterimlerini yapar.	1	0	0	0
Polinomlarla toplama, çıkarma, çarpma ve bölme işlemlerini yapar.	1	0	0	0
n çeşit nesne ile oluşturulabilecek r li dizilişlerin (permütasyonların) kaç farklı şekilde yapılabileceğini hesaplar.	1	0	1	0
Olasılık kavramı ile ilgili uygulamalar yapar.	1	0	0	0
Geometri	0	0	0	0
Dik Üçgen ve Trigonometri	1	0	0	0
İki üçgenin eş olması için gerekli olan asgari koşulları değerlendirir.	1	0	0	0
Üçgenin açılı özellikleri ile ilgili işlemler yapar.	1	0	0	0
İki üçgenin benzer olması için gerekli olan asgari koşulları değerlendirir.	1	0	0	0
Özel dörtgenlerin açılı kenar, köşegen ve alan özelliklerini açıklayarak problemler çözer.	4	0	1	0

	Soru	Doğru	Yanlış	Boş	Net	Başarı
Tarih-1	5	2	3	0	1,25	% 25
Coğrafya-1	5	1	3	1	0,25	% 5
Felsefe	5	3	2	0	2,50	% 50
Din Kült. ve Ahl. Bil.	5	4	1	0	3,75	% 75
Felsefe (Seçmeli)	5	0	0	5	0,00	% 0
TYT Sosyal	20	10	9	1	7,75	% 39
Cevap Anahtarı	B	ADDBEDBEEBCEDEABDEACBCDCE				
Cevaplarınız		AaeBdedEb BeeEAdDEAC				

	S	D	Y	B%
Tarih-1	0	0	0	0
İlk Çağ'da Başlıca Medeniyet Havzaları	1	0	1	0
İslamiyet'in Türk Devlet ve Toplum Yapısına Etkisi	1	1	0	100
Timar Sistemi	1	0	1	0
Osmanlı Devleti'nde Demokratikleşme Hareketleri	1	0	1	0
Siyasi Alandaki İnkılaplar	1	1	0	100
Coğrafya-1	0	0	0	0
Afetlerin oluşum nedenlerini ve özelliklerini açıklar.	1	0	1	0
Türkiye'deki göçleri sebep ve sonuçları açısından değerlendirir.	1	1	0	100
Jeolojik zamanların özelliklerini tektonik olaylarla ilişkilendirerek açıklar.	1	0	1	0
Harita kullanarak çeşitli coğrafi kriterlerle belirlenmiş bölgelerde bulunan ülkeleri sınıflandırır.	1	0	0	0
Türkiye'de görülen iklim tiplerinin özellikleri hakkında çıkarımlarda bulunur.	1	0	1	0
Felsefe	0	0	0	0
Siyaset felsefesinin konusunu ve problemlerini açıklar.	1	1	0	100
Felsefenin anlamını açıklar.	1	1	0	100
Felsefi düşüncenin özelliklerini açıklar.	1	1	0	100
Felsefi bir görüşü veya argümanı sorgular.	1	0	1	0
Varlık felsefesinin konusunu ve problemlerini açıklar.	1	0	1	0
Din Kült. ve Ahl. Bil.	0	0	0	0
İbadet yükümlülüğü ile ilgili bazı kavramları sınıflandırır.	1	1	0	100
İsim ve sıfatlarının yansımalarıyla Allah'ı tanıır.	1	1	0	100
İslam düşüncesinde itikadi ve siyasi yorumları genel özelliklerine göre sınıflandırır.	1	0	1	0

	Soru	Doğru	Yanlış	Boş	Net	Başarı
Fizik	7	3	1	3	2,75	% 39
Kimya	7	1	3	3	0,25	% 4
Biyoloji	6	1	1	4	0,75	% 13
TYT Fen	20	5	5	10	3,75	% 19
Cevap Anahtarı	B	EACCDECCDBAEEDAACBD				
Cevaplarınız		EaA E daDc D e				

	S	D	Y	B%
Fizik	0	0	0	0
Kaldırma Kuvveti	1	0	1	0
Adezyon, Kohezyon, Yüzey Gerilimi ve Kılcalılık	1	1	0	100
Kütle, Hacim ve Özkütle	1	1	0	100
Elektrik Devreleri	1	1	0	100
Newton'un Hareket Yasaları	1	0	0	0
Yay Dalgaları	1	0	0	0
Işığın Kırılması	1	0	0	0
Kimya	0	0	0	0
Simyadan Kimyaya	1	0	1	0
Atom Modelleri	1	0	1	0
Güçlü Etkileşimler / Kovalent Bağ	1	0	1	0
Sıvılar	1	1	0	100
Kimyasal Hesaplamalar / Sınırlayıcı Bileşen Hesaplamaları	1	0	0	0
Koligatif Özellikler	1	0	0	0
Asitler ve Bazlar	1	0	0	0
Biyoloji	0	0	0	0
Canlıların yapısını oluşturan organik ve inorganik bileşikleri açıklar.	1	0	0	0
Canlıların sınıflandırılmasında kullanılan kategorileri ve bu kategoriler arasındaki hiyerarşiyi örneklerle açıklar.	1	0	1	0
Hücre sel yapıları ve görevlerini açıklar.	1	1	0	100
Mayozu açıklar.	1	0	0	0
Kalıtımın genel esaslarını açıklar.	1	0	0	0
Canlılardaki beslenme şekillerini örneklerle açıklar.	1	0	0	0

HIZ VE RENK TYT 3

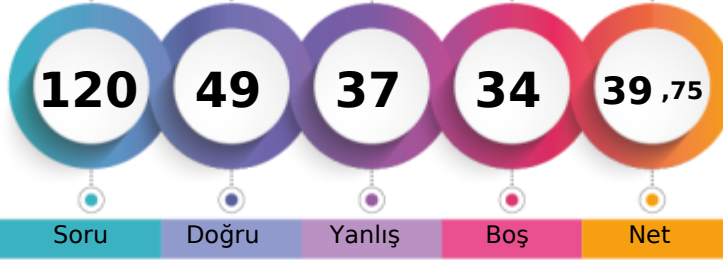

259,075 % 54,88

MANİSA / YUNUSEMRE
KEP AKADEMİ11 - 11002
CEREN DEDEOĞLU

1. Öğrenci

Sizin yeriniz
(2819.)

Sonuncu Öğrenci

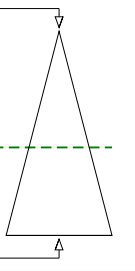

Soru Doğru Yanlış Boş Net

Şube Kurum İlçe İl Genel

Öğrenci Sıra No 33 257 587 661 2819 % 54,88

Sınava Katılan Öğrenci Sayısı 59 370 887 1034 5137

	Soru	Doğru	Yanlış	Boş	Net	Başarı
TYT Türkçe	40	25	8	7	23,00	% 58
Cevap Anahtarı	A DBDCCAEBAECEBDCBCCBCEDEBCEADCEBDCBCCDDBA					
Cevaplarınız	DBDCCA cA aCDaBCEDECBacCDCEcBDCdDBA					

	S	D	Y	B%
Türkçe	0	0	0	0
Metne Sözcük Yerleştirme	1	1	0	100
Söz Öbeklerinde Anlam	1	1	0	100
Sözcükler Arası Anlam İlişkileri	1	1	0	100
Cümleyi Yorumlama ve Açıklama	2	2	0	100
İki Cümleyi Birleştirme	1	1	0	100
Ses Bilgisi - Karma	1	0	0	0
Noktalama İşaretleri - Karma	1	0	1	0
Virgül	1	1	0	100
Bitişik ve Ayrı Yazılan Kelimeler	1	0	0	0
Yazım Kuralları - Karma	1	0	0	0
Cümlelerin Öğeleri - Karma	1	0	0	0
İsim Tamlamaları	1	0	0	0
Ad Sözcükler - Karma	1	0	0	0
Çekim Ekleri ve Türleri	1	0	0	0
Düşünceyi Geliştirme Yolları	1	0	1	0
Paragrafta Anlatım Akışını Bozan Cümle	1	1	0	100
Paragrafı İkiye Ayırma	1	1	0	100
Paragrafa Cümle Yerleştirme	1	0	1	0
Paragrafa Ana Düşünce (Ana Fikir)	6	5	1	83
Paragrafta Yardımcı Düşünceler	13	10	3	77
Cümlelerden Paragraf Oluşturma	1	0	1	0
Paragrafın Karşılık Olduğu Soruyu Belirleme	1	1	0	100

	Soru	Doğru	Yanlış	Boş	Net	Başarı
Matematik-1	30	9	13	8	5,75	% 19
Geometri	10	0	1	9	-0,25	% 0
TYT Matematik	40	9	14	17	5,50	% 14
Cevap Anahtarı	A BDDCDBBCCAEECEABEEDEDECBDEECCBADEEACCAEAD					
Cevaplarınız	BeD aacd aAb d Ac EbdDcC ECc b					

	S	D	Y	B%
Matematik-1	0	0	0	0
Sayı Kümeleri	2	1	1	50
Birinci dereceden bir bilinmeyenli denklem ve eşitsizliklerin çözüm kümelerini bulur.	2	0	2	0
Sayı kümelerini birbiriyle ilişkilendirir.	4	2	1	50
Köklü ifadeleri içeren denklemleri çözer.	1	0	1	0
Üslü İfadeler ve Denklemler	1	0	1	0
Gerçek hayatta periyodik olarak tekrar eden durumları içeren problemleri çözer.	1	0	0	0
Denklemler ve eşitsizlikler ile ilgili problemler çözer.	11	4	5	36
Merkezi Eğilim ve Yayılım Ölçüleri	1	0	0	0
Kümelerde birleşim, kesişim, fark, tümeleme işlemleri yardımıyla problemler çözer.	2	1	1	50
Fonksiyonlarla ilgili problemler çözer.	1	0	0	0
Gerçek hayat durumlarından doğrusal fonksiyonlarla ifade edilebilenlerin grafik gösterimlerini yapar.	1	1	0	100
Polinomlarla toplama, çıkarma, çarpma ve bölme işlemlerini yapar.	1	0	0	0
n çeşit nesne ile oluşturulabilecek r li dizilişlerin (permütasyonların) kaç farklı şekilde yapılabileceğini hesaplar.	1	0	1	0
Olasılık kavramı ile ilgili uygulamalar yapar.	1	0	0	0
Geometri	0	0	0	0
Dik Üçgen ve Trigonometri	1	0	0	0
İki üçgenin eş olması için gerekli olan asgari koşulları değerlendirir.	1	0	1	0
Üçgenin açılı özellikleri ile ilgili işlemler yapar.	1	0	0	0
İki üçgenin benzer olması için gerekli olan asgari koşulları değerlendirir.	1	0	0	0
Özel dörtgenlerin açılı kenar, köşegen ve alan özelliklerini açıklayarak problemler çözer.	4	0	0	0

	Soru	Doğru	Yanlış	Boş	Net	Başarı
Tarih-1	5	3	2	0	2,50	% 50
Coğrafya-1	5	3	1	1	2,75	% 55
Felsefe	5	4	0	1	4,00	% 80
Din Kült. ve Ahl. Bil.	5	2	2	1	1,50	% 30
Felsefe (Seçmeli)	5	0	0	5	0,00	% 0
TYT Sosyal	20	12	5	3	10,75	% 54
Cevap Anahtarı	A DAEDBBEBEBEACDACBDECEBCD					
Cevaplarınız	eAcDBeE BEBEA DAC cd					

	S	D	Y	B%
Tarih-1	0	0	0	0
İlk Çağ'da Başlıca Medeniyet Havzaları	1	0	1	0
İslamiyet'in Türk Devlet ve Toplum Yapısına Etkisi	1	1	0	100
Timar Sistemi	1	0	1	0
Osmanlı Devleti'nde Demokratikleşme Hareketleri	1	1	0	100
Siyasi Alandaki İnkılaplar	1	1	0	100
Coğrafya-1	0	0	0	0
Afetlerin oluşum nedenlerini ve özelliklerini açıklar.	1	0	1	0
Türkiye'deki göçleri sebep ve sonuçları açısından değerlendirir.	1	1	0	100
Jeolojik zamanların özelliklerini tektonik olaylarla ilişkilendirerek açıklar.	1	0	0	0
Harita kullanarak çeşitli coğrafi kriterlerle belirlenmiş bölgelerde bulunan ülkeleri sınıflandırır.	1	1	0	100
Türkiye'de görülen iklim tiplerinin özellikleri hakkında çıkarımlarda bulunur.	1	1	0	100
Felsefe	0	0	0	0
Siyaset felsefesinin konusunu ve problemlerini açıklar.	1	1	0	100
Felsefenin anlamını açıklar.	1	1	0	100
Felsefi düşüncenin özelliklerini açıklar.	1	1	0	100
Felsefi bir görüşü veya argümanı sorgular.	1	0	0	0
Varlık felsefesinin konusunu ve problemlerini açıklar.	1	1	0	100
Din Kült. ve Ahl. Bil.	0	0	0	0
İbadet yükümlülüğü ile ilgili bazı kavramları sınıflandırır.	1	1	0	100
İsim ve sıfatlarının yansımalarıyla Allah'ı tanıır.	1	1	0	100
İslam düşüncesinde itikadi ve siyasi yorumları genel özelliklerine göre sınıflandırır.	1	0	0	0

	Soru	Doğru	Yanlış	Boş	Net	Başarı
Fizik	7	1	4	2	0,00	% 0
Kimya	7	0	2	5	-0,50	% 0
Biyoloji	6	2	4	0	1,00	% 17
TYT Fen	20	3	10	7	0,50	% 3
Cevap Anahtarı	A CEAECDCBDEEAAACDADB					
Cevaplarınız	Edbbc b d ACebaa					

	S	D	Y	B%
Fizik	0	0	0	0
Kaldırma Kuvveti	1	0	0	0
Adezyon, Kohezyon, Yüzey Gerilimi ve Kılçallık	1	1	0	100
Kütle, Hacim ve Özkütle	1	0	1	0
Elektrik Devreleri	1	0	1	0
Newton'un Hareket Yasaları	1	0	1	0
Yay Dalgaları	1	0	1	0
Işığın Kırılması	1	0	0	0
Kimya	0	0	0	0
Simyadan Kimyaya	1	0	1	0
Atom Modelleri	1	0	0	0
Güçlü Etkileşimler / Kovalent Bağ	1	0	0	0
Sıvılar	1	0	0	0
Kimyasal Hesaplamalar / Sınırlayıcı Bileşen Hesaplamaları	1	0	0	0
Koligatif Özellikler	1	0	1	0
Asitler ve Bazlar	1	0	0	0
Biyoloji	0	0	0	0
Canlıların yapısını oluşturan organik ve inorganik bileşikleri açıklar.	1	1	0	100
Canlıların sınıflandırılmasında kullanılan kategorileri ve bu kategoriler arasındaki hiyerarşiyi örneklerle açıklar.	1	1	0	100
Hücre sel yapıları ve görevlerini açıklar.	1	0	1	0
Mayozu açıklar.	1	0	1	0
Kalıtımın genel esaslarını açıklar.	1	1	0	100
Canlılardaki beslenme şekillerini örneklerle açıklar.	1	0	1	0

HIZ VE RENK TYT 3

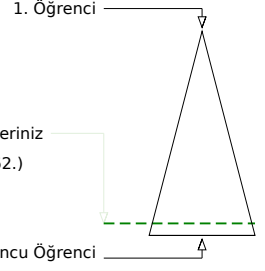
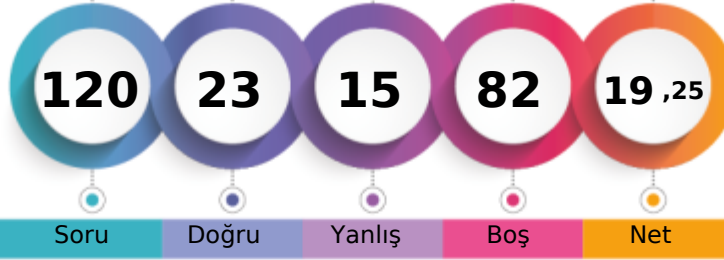

200,028 % 90,75

MANİSA / YUNUSEMRE
KEP AKADEMİ11 - 11135
CEYLİN ALP

Soru Doğru Yanlış Boş Net

Şube Kurum İlçe İl Genel

Öğrenci Sıra No 54 352 833 963 4662 % 90,75

Sınava Katılan Öğrenci Sayısı 59 370 887 1034 5137

	Soru	Doğru	Yanlış	Boş	Net	Başarı
TYT Türkçe	40	1	1	38	0,75	% 2
Cevap Anahtarı	B	DCDBACBEEADCCBDCBBDEDCBCAEDDCDCBBAEEDB				
Cevaplarınız		bA				

	S	D	Y	B%
Türkçe	0	0	0	0
Metne Sözcük Yerleştirme	1	0	0	0
Söz Öbeklerinde Anlam	1	0	0	0
Sözcükler Arası Anlam İlişkileri	1	0	0	0
Cümleyi Yorumlama ve Açıklama	2	0	0	0
İki Cümleyi Birleştirme	1	0	0	0
Ses Bilgisi - Karma	1	0	0	0
Noktalama İşaretleri - Karma	1	0	0	0
Virgül	1	1	0	100
Bitişik ve Ayrı Yazılan Kelimeler	1	0	1	0
Yazım Kuralları - Karma	1	0	0	0
Cümlenin Öğeleri - Karma	1	0	0	0
İsim Tamlamaları	1	0	0	0
Ad Sözcükler - Karma	1	0	0	0
Çekim Ekleri ve Türleri	1	0	0	0
Düşünceyi Geliştirme Yolları	1	0	0	0
Paragrafta Anlatım Akışını Bozan Cümle	1	0	0	0
Paragrafı İkiye Ayırma	1	0	0	0
Paragrafa Cümle Yerleştirme	1	0	0	0
Paragrafa Ana Düşünce (Ana Fikir)	6	0	0	0
Paragrafta Yardımcı Düşünceler	13	0	0	0
Cümlelerden Paragraf Oluşturma	1	0	0	0
Paragrafın Karşılık Olduğu Soruyu Belirleme	1	0	0	0

	Soru	Doğru	Yanlış	Boş	Net	Başarı
Matematik-1	30	11	5	14	9,75	% 33
Geometri	10	1	0	9	1,00	% 10
TYT Matematik	40	12	5	23	10,75	% 27
Cevap Anahtarı	B	DDDBDCCBCCAEEAEEDBDEBDECEABEDAEACADE				
Cevaplarınız		D B B CbBd AE Aa E dB E a E				

	S	D	Y	B%
Matematik-1	0	0	0	0
Sayı Kümeleri	2	2	0	100
Birinci dereceden bir bilinmeyenli denklem ve eşitsizliklerin çözüm kümelerini bulur.	2	2	0	100
Sayı kümelerini birbiriyle ilişkilendirir.	4	1	1	25
Kökü ifadeleri içeren denklemleri çözer.	1	0	0	0
Üslü İfadeler ve Denklemler	1	1	0	100
Gerçek hayatta periyodik olarak tekrar eden durumları içeren problemleri çözer.	1	0	1	0
Denklemler ve eşitsizlikler ile ilgili problemler çözer.	11	5	2	45
Merkezi Eğilim ve Yayılım Ölçüleri	1	0	0	0
Kümelerde birleşim, kesişim, fark, tümeleme işlemleri yardımıyla problemler çözer.	2	0	0	0
Fonksiyonlarla ilgili problemler çözer.	1	0	0	0
Gerçek hayat durumlarından doğrusal fonksiyonlarla ifade edilebilenlerin grafik gösterimlerini yapar.	1	0	0	0
Polinomlarla toplama, çıkarma, çarpma ve bölme işlemlerini yapar.	1	0	0	0
n çeşit nesne ile oluşturulabilecek r li dizilişlerin (permütasyonların) kaç farklı şekilde yapılabileceğini hesaplar.	1	0	1	0
Olasılık kavramı ile ilgili uygulamalar yapar.	1	0	0	0
Geometri	0	0	0	0
Dik Üçgen ve Trigonometri	1	0	0	0
İki üçgenin eş olması için gerekli olan asgari koşulları değerlendirir.	1	0	0	0
Üçgenin açısı özellikleri ile ilgili işlemler yapar.	1	0	0	0
İki üçgenin benzer olması için gerekli olan asgari koşulları değerlendirir.	1	0	0	0
Özel dörtgenlerin açısı, kenar, köşegen ve alan özelliklerini açıklayarak problemler çözer.	4	1	0	25

	Soru	Doğru	Yanlış	Boş	Net	Başarı
Tarih-1	5	0	0	5	0,00	% 0
Coğrafya-1	5	0	0	5	0,00	% 0
Felsefe	5	4	0	1	4,00	% 80
Din Kült. ve Ahl. Bil.	5	4	0	1	4,00	% 80
Felsefe (Seçmeli)	5	0	0	5	0,00	% 0
TYT Sosyal	20	8	0	12	8,00	% 40
Cevap Anahtarı	B	ADDBEDBEEBBCDEABDEACBCDCE				
Cevaplarınız		BC EA DEAC				

	S	D	Y	B%
Tarih-1	0	0	0	0
İlk Çağ'da Başlıca Medeniyet Havzaları	1	0	0	0
İslamiyet'in Türk Devlet ve Toplum Yapısına Etkisi	1	0	0	0
Timar Sistemi	1	0	0	0
Osmanlı Devleti'nde Demokratikleşme Hareketleri	1	0	0	0
Siyasi Alandaki İnkılaplar	1	0	0	0
Coğrafya-1	0	0	0	0
Afetlerin oluşum nedenlerini ve özelliklerini açıklar.	1	0	0	0
Türkiye'deki göçleri sebep ve sonuçları açısından değerlendirir.	1	0	0	0
Jeolojik zamanların özelliklerini tektonik olaylarla ilişkilendirerek açıklar.	1	0	0	0
Harita kullanarak çeşitli coğrafi kriterlerle belirlenmiş bölgelerde bulunan ülkeleri sınıflandırır.	1	0	0	0
Türkiye'de görülen iklim tiplerinin özellikleri hakkında çıkarımlarda bulunur.	1	0	0	0
Felsefe	0	0	0	0
Siyaset felsefesinin konusunu ve problemlerini açıklar.	1	1	0	100
Felsefenin anlamını açıklar.	1	1	0	100
Felsefi düşüncenin özelliklerini açıklar.	1	1	0	100
Felsefi bir görüşü veya argümanı sorgular.	1	1	0	100
Varlık felsefesinin konusunu ve problemlerini açıklar.	1	0	0	0
Din Kült. ve Ahl. Bil.	0	0	0	0
İbadet yükümlülüğü ile ilgili bazı kavramları sınıflandırır.	1	1	0	100
İsim ve sıfatlarının yansımalarıyla Allah'ı tanıır.	1	1	0	100
İslam düşüncesinde itikadi ve siyasi yorumları genel özelliklerine göre sınıflandırır.	1	0	0	0

	Soru	Doğru	Yanlış	Boş	Net	Başarı
Fizik	7	0	4	3	-1,00	% 0
Kimya	7	1	2	4	0,50	% 7
Biyoloji	6	1	3	2	0,25	% 4
TYT Fen	20	2	9	9	-0,25	% 0
Cevap Anahtarı	B	EACCDECCDBAEEDAACBD				
Cevaplarınız		d a dbdbD e bdD				

	S	D	Y	B%
Fizik	0	0	0	0
Kaldırma Kuvveti	1	0	1	0
Adezyon, Kohezyon, Yüzey Gerilimi ve Kılcalılık	1	0	1	0
Kütle, Hacim ve Özkütle	1	0	0	0
Elektrik Devreleri	1	0	1	0
Newton'un Hareket Yasaları	1	0	1	0
Yay Dalgaları	1	0	0	0
Işığın Kırılması	1	0	0	0
Kimya	0	0	0	0
Simyadan Kimyaya	1	0	1	0
Atom Modelleri	1	0	1	0
Güçlü Etkileşimler / Kovalent Bağ	1	0	0	0
Sıvılar	1	1	0	100
Kimyasal Hesaplamalar / Sınırlayıcı Bileşen Hesaplamaları	1	0	0	0
Koligatif Özellikler	1	0	0	0
Asitler ve Bazlar	1	0	0	0
Biyoloji	0	0	0	0
Canlıların yapısını oluşturan organik ve inorganik bileşikleri açıklar.	1	0	0	0
Canlıların sınıflandırılmasında kullanılan kategorileri ve bu kategoriler arasındaki hiyerarşiyi örneklerle açıklar.	1	0	1	0
Hücre sel yapıları ve görevlerini açıklar.	1	0	1	0
Mayozu açıklar.	1	0	0	0
Kalıtımın genel esaslarını açıklar.	1	1	0	100
Canlılardaki beslenme şekillerini örneklerle açıklar.	1	0	1	0

HIZ VE RENK TYT 3

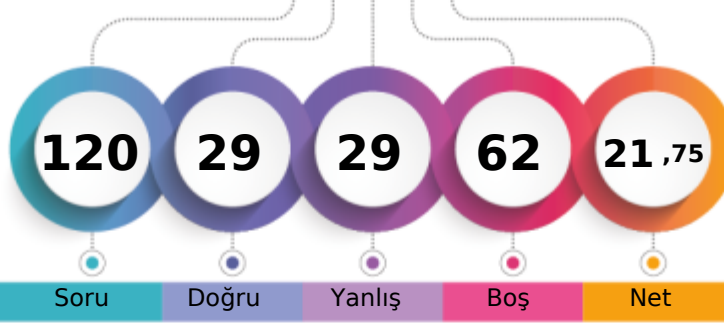

206,405 % 88,81

MANİSA / YUNUSEMRE
KEP AKADEMİ11 - 11108
CEYLİN İBAR

1. Öğrenci

Sizin yeriniz
(4562.)

Sonuncu Öğrenci

Soru Doğru Yanlış Boş Net

Şube Kurum İlçe İl Genel

Öğrenci Sıra No 52 348 821 947 4562 % 88,81

Sınava Katılan Öğrenci Sayısı 59 370 887 1034 5137

	Soru	Doğru	Yanlış	Boş	Net	Başarı
TYT Türkçe	40	14	16	10	10,00	% 25
Cevap Anahtarı	A DBDCCAEBAECDDBCCDBBCEDCBEACDCDEBDCDDDBA					
Cevaplarınız	DcDCCe Abb CccBBcbb EcCcCcc ebdDdd					

	S	D	Y	B%
Türkçe	0	0	0	0
Metne Sözcük Yerleştirme	1	1	0	100
Söz Öbeklerinde Anlam	1	0	1	0
Sözcükler Arası Anlam İlişkileri	1	1	0	100
Cümleyi Yorumlama ve Açıklama	2	1	1	50
İki Cümleyi Birleştirme	1	1	0	100
Ses Bilgisi - Karma	1	0	0	0
Noktalama İşaretleri - Karma	1	0	0	0
Virgül	1	1	0	100
Bitişik ve Ayrı Yazılan Kelimeler	1	0	1	0
Yazım Kuralları - Karma	1	0	1	0
Cümlenin Öğeleri - Karma	1	0	0	0
İsim Tamlamaları	1	0	0	0
Ad Sözlü Sözcükler - Karma	1	0	0	0
Çekim Ekleri ve Türleri	1	0	0	0
Düşünceyi Geliştirme Yolları	1	1	0	100
Paragrafta Anlatım Akışını Bozan Cümle	1	0	1	0
Paragrafı İkiye Ayırma	1	0	1	0
Paragrafa Cümle Yerleştirme	1	1	0	100
Paragrafa Ana Düşünce (Ana Fikir)	6	3	2	50
Paragrafta Yardımcı Düşünceler	13	3	7	23
Cümlelerden Paragraf Oluşturma	1	1	0	100
Paragrafın Karşılık Olduğu Soruyu Belirleme	1	0	1	0

	Soru	Doğru	Yanlış	Boş	Net	Başarı
Matematik-1	30	2	2	26	1,50	% 5
Geometri	10	0	0	10	0,00	% 0
TYT Matematik	40	2	2	36	1,50	% 4
Cevap Anahtarı	A BDDDCDBBCCAEECEAEEDDEDCBDEECCBADEEACCAEAD					
Cevaplarınız	a B a D					

	S	D	Y	B%
Matematik-1	0	0	0	0
Sayı Kümeleri	2	0	0	0
Birinci dereceden bir bilinmeyenli denklem ve eşitsizliklerin çözüm kümelerini bulur.	2	0	1	0
Sayı kümelerini birbiriyle ilişkilendirir.	4	0	0	0
Köklü ifadeleri içeren denklemleri çözer.	1	0	0	0
Üslü İfadeler ve Denklemler	1	1	0	100
Gerçek hayatta periyodik olarak tekrar eden durumları içeren problemleri çözer.	1	0	1	0
Denklemler ve eşitsizlikler ile ilgili problemler çözer.	11	0	0	0
Merkezi Eğilim ve Yayılım Ölçüleri	1	0	0	0
Kümelerde birleşim, kesişim, fark, tümeleme işlemleri yardımıyla problemler çözer.	2	1	0	50
Fonksiyonlarla ilgili problemler çözer.	1	0	0	0
Gerçek hayat durumlarından doğrusal fonksiyonlarla ifade edilebilenlerin grafik gösterimlerini yapar.	1	0	0	0
Polinomlarla toplama, çıkarma, çarpma ve bölme işlemlerini yapar.	1	0	0	0
n çeşit nesne ile oluşturulabilecek r li dizilişlerin (permütasyonların) kaç farklı şekilde yapılabileceğini hesaplar.	1	0	0	0
Olasılık kavramı ile ilgili uygulamalar yapar.	1	0	0	0
Geometri	0	0	0	0
Dik Üçgen ve Trigonometri	1	0	0	0
İki üçgenin eş olması için gerekli olan asgari koşulları değerlendirir.	1	0	0	0
Üçgenin açılı özellikleri ile ilgili işlemler yapar.	1	0	0	0
İki üçgenin benzer olması için gerekli olan asgari koşulları değerlendirir.	1	0	0	0
Özel dörtgenlerin açılı kenar, köşegen ve alan özelliklerini açıklayarak problemler çözer.	4	0	0	0

	Soru	Doğru	Yanlış	Boş	Net	Başarı
Tarih-1	5	2	2	1	1,50	% 30
Coğrafya-1	5	2	1	2	1,75	% 35
Felsefe	5	3	2	0	2,50	% 50
Din Kült. ve Ahl. Bil.	5	4	0	1	4,00	% 80
Felsefe (Seçmeli)	5	0	0	5	0,00	% 0
TYT Sosyal	20	11	5	4	9,75	% 49
Cevap Anahtarı	A DAEDBBEDBEAEACDABDECEBCD					
Cevaplarınız	e EaBBB EBEEAcAC DE					

	S	D	Y	B%
Tarih-1	0	0	0	0
İlk Çağ'da Başlıca Medeniyet Havzaları	1	0	1	0
İslamiyet'in Türk Devlet ve Toplum Yapısına Etkisi	1	0	0	0
Timar Sistemi	1	1	0	100
Osmanlı Devleti'nde Demokratikleşme Hareketleri	1	0	1	0
Siyasi Alandaki İnkılaplar	1	1	0	100
Coğrafya-1	0	0	0	0
Afetlerin oluşum nedenlerini ve özelliklerini açıklar.	1	1	0	100
Türkiye'deki göçleri sebep ve sonuçları açısından değerlendirir.	1	0	1	0
Jeolojik zamanların özelliklerini tektonik olaylarla ilişkilendirerek açıklar.	1	0	0	0
Harita kullanarak çeşitli coğrafi kriterlerle belirlenmiş bölgelerde bulunan ülkeleri sınıflandırır.	1	0	0	0
Türkiye'de görülen iklim tiplerinin özellikleri hakkında çıkarımlarda bulunur.	1	1	0	100
Felsefe	0	0	0	0
Siyaset felsefesinin konusunu ve problemlerini açıklar.	1	1	0	100
Felsefenin anlamını açıklar.	1	1	0	100
Felsefi düşüncenin özelliklerini açıklar.	1	1	0	100
Felsefi bir görüşü veya argümanı sorgular.	1	0	1	0
Varlık felsefesinin konusunu ve problemlerini açıklar.	1	0	1	0
Din Kült. ve Ahl. Bil.	0	0	0	0
İbadet yükümlülüğü ile ilgili bazı kavramları sınıflandırır.	1	1	0	100
İsim ve sıfatlarının yansımalarıyla Allah'ı tanıır.	1	1	0	100
İslam düşüncesinde itikadi ve siyasi yorumları genel özelliklerine göre sınıflandırır.	1	0	0	0

	Soru	Doğru	Yanlış	Boş	Net	Başarı
Fizik	7	1	4	2	0,00	% 0
Kimya	7	0	1	6	-0,25	% 0
Biyoloji	6	1	1	4	0,75	% 13
TYT Fen	20	2	6	12	0,50	% 3
Cevap Anahtarı	A CEAECDCCCBEDEEAACDADB					
Cevaplarınız	ecAab b eC					

	S	D	Y	B%
Fizik	0	0	0	0
Kaldırma Kuvveti	1	0	1	0
Adezyon, Kohezyon, Yüzey Gerilimi ve Kılcalılık	1	0	1	0
Kütle, Hacim ve Özkütle	1	1	0	100
Elektrik Devreleri	1	0	1	0
Newton'un Hareket Yasaları	1	0	1	0
Yay Dalgaları	1	0	0	0
Işığın Kırılması	1	0	0	0
Kimya	0	0	0	0
Simyadan Kimyaya	1	0	1	0
Atom Modelleri	1	0	0	0
Güçlü Etkileşimler / Kovalent Bağ	1	0	0	0
Sıvılar	1	0	0	0
Kimyasal Hesaplamalar / Sınırlayıcı Bileşen Hesaplamaları	1	0	0	0
Koligatif Özellikler	1	0	0	0
Asitler ve Bazlar	1	0	0	0
Biyoloji	0	0	0	0
Canlıların yapısını oluşturan organik ve inorganik bileşikleri açıklar.	1	0	1	0
Canlıların sınıflandırılmasında kullanılan kategorileri ve bu kategoriler arasındaki hiyerarşiyi örneklerle açıklar.	1	1	0	100
Hücre sel yapıları ve görevlerini açıklar.	1	0	0	0
Mayozu açıklar.	1	0	0	0
Kalıtımın genel esaslarını açıklar.	1	0	0	0
Canlılardaki beslenme şekillerini örneklerle açıklar.	1	0	0	0

HIZ VE RENK TYT 3



290,798 % 28,65

MANİSA / YUNUSEMRE
KEP AKADEMİ

11 - 11040
CEYLİN İKRA SEZEN

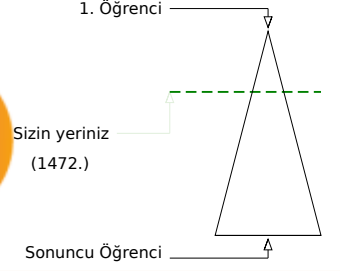
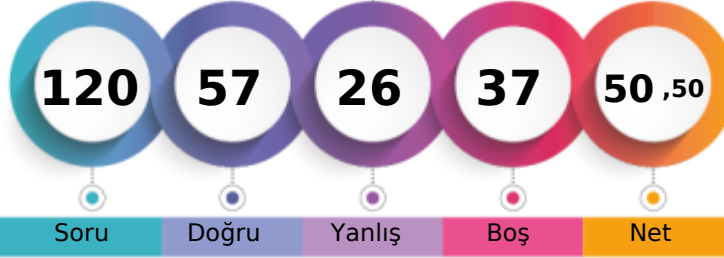

	Şube	Kurum	İlçe	İl	Genel
Öğrenci Sıra No	25	189	411	445	1472
Sınava Katılan Öğrenci Sayısı	59	370	887	1034	5137

	Soru	Doğru	Yanlış	Boş	Net	Başarı
TYT Türkçe	40	31	7	2	29,25	% 73
Cevap Anahtarı	A DBDCCAEBAECDDBCCDBBCEDCEBEACDCDEBDCDDDBA					
Cevaplarınız	DBDCCA cAbdD DCCCDadCEDCBdACDCDEBDCDDdA					

	S	D	Y	B%
Türkçe	0	0	0	0
Metne Sözcük Yerleştirme	1	1	0	100
Söz Öbeklerinde Anlam	1	1	0	100
Sözcükler Arası Anlam İlişkileri	1	1	0	100
Cümleyi Yorumlama ve Açıklama	2	2	0	100
İki Cümleyi Birleştirme	1	1	0	100
Ses Bilgisi - Karma	1	0	0	0
Noktalama İşaretleri - Karma	1	0	1	0
Virgül	1	1	0	100
Bitişik ve Ayrı Yazılan Kelimeler	1	0	1	0
Yazım Kuralları - Karma	1	0	1	0
Cümlenin Öğeleri - Karma	1	1	0	100
İsim Tamlamaları	1	0	0	0
Ad Sözlük Sözcükler - Karma	1	1	0	100
Çekim Ekleri ve Türleri	1	1	0	100
Düşünceyi Geliştirme Yolları	1	1	0	100
Paragrafta Anlatım Akışını Bozan Cümle	1	1	0	100
Paragrafı İkiye Ayırma	1	1	0	100
Paragrafa Cümle Yerleştirme	1	0	1	0
Paragrafa Ana Düşünce (Ana Fikir)	6	5	1	83
Paragrafta Yardımcı Düşünceler	13	12	1	92
Cümlelerden Paragraf Oluşturma	1	0	1	0
Paragrafın Karşılık Olduğu Soruyu Belirleme	1	1	0	100

	Soru	Doğru	Yanlış	Boş	Net	Başarı
Matematik-1	30	9	6	15	7,50	% 25
Geometri	10	0	0	10	0,00	% 0
TYT Matematik	40	9	6	25	7,50	% 19
Cevap Anahtarı	A BDDDCDBBCCAEECEAEEDDEDCBDEECCBADEEACCAEAD					
Cevaplarınız	BD DCcB ddAc E d DdB					

	S	D	Y	B%
Matematik-1	0	0	0	0
Sayı Kümeleri	2	1	0	50
Birinci dereceden bir bilinmeyenli denklem ve eşitsizliklerin çözüm kümelerini bulur.	2	2	0	100
Sayı kümelerini birbiriyle ilişkilendirir.	4	2	1	50
Kökü ifadeleri içeren denklemleri çözer.	1	0	1	0
Üslü İfadeler ve Denklemler	1	1	0	100
Gerçek hayatta periyodik olarak tekrar eden durumları içeren problemleri çözer.	1	0	1	0
Denklemler ve eşitsizlikler ile ilgili problemler çözer.	11	2	2	18
Merkezî Eğilim ve Yayılım Ölçüleri	1	0	0	0
Kümelerde birleşim, kesişim, fark, tümeleme işlemleri yardımıyla problemler çözer.	2	1	0	50
Fonksiyonlarla ilgili problemler çözer.	1	0	0	0
Gerçek hayat durumlarından doğrusal fonksiyonlarla ifade edilebilenlerin grafik gösterimlerini yapar.	1	0	1	0
Polinomlarla toplama, çıkarma, çarpma ve bölme işlemlerini yapar.	1	0	0	0
n çeşit nesne ile oluşturulabilecek r li dizilişlerin (permütasyonların) kaç farklı şekilde yapılabileceğini hesaplar.	1	0	0	0
Olasılık kavramı ile ilgili uygulamalar yapar.	1	0	0	0
Geometri	0	0	0	0
Dik Üçgen ve Trigonometri	1	0	0	0
İki üçgenin eş olması için gerekli olan asgari koşulları değerlendirir.	1	0	0	0
Üçgenin açısı özellikleri ile ilgili işlemler yapar.	1	0	0	0
İki üçgenin benzer olması için gerekli olan asgari koşulları değerlendirir.	1	0	0	0
Özel dörtgenlerin açısı, kenar, köşegen ve alan özelliklerini açıklayarak problemler çözer.	4	0	0	0

	Soru	Doğru	Yanlış	Boş	Net	Başarı
Tarih-1	5	5	0	0	5,00	% 100
Coğrafya-1	5	2	2	1	1,50	% 30
Felsefe	5	5	0	0	5,00	% 100
Din Kült. ve Ahl. Bil.	5	0	0	5	0,00	% 0
Felsefe (Seçmeli)	5	0	0	5	0,00	% 0
TYT Sosyal	20	12	2	6	11,50	% 58
Cevap Anahtarı	A DAEDBBEDBEBEACDACBDECEBCD					
Cevaplarınız	DAEDBdEdE BEACD					

	S	D	Y	B%
Tarih-1	0	0	0	0
İlk Çağ'da Başlıca Medeniyet Havzaları	1	1	0	100
İslamiyet'in Türk Devlet ve Toplum Yapısına Etkisi	1	1	0	100
Timar Sistemi	1	1	0	100
Osmanlı Devleti'nde Demokratikleşme Hareketleri	1	1	0	100
Siyasi Alandaki İnkılaplar	1	1	0	100
Coğrafya-1	0	0	0	0
Afetlerin oluşum nedenlerini ve özelliklerini açıklar.	1	0	1	0
Türkiye'deki göçleri sebep ve sonuçları açısından değerlendirir.	1	1	0	100
Jeolojik zamanların özelliklerini tektonik olaylarla ilişkilendirerek açıklar.	1	1	0	100
Harita kullanarak çeşitli coğrafi kriterlerle belirlenmiş bölgelerde bulunan ülkeleri sınıflandırır.	1	0	1	0
Türkiye'de görülen iklim tiplerinin özellikleri hakkında çıkarımlarda bulunur.	1	0	0	0
Felsefe	0	0	0	0
Siyaset felsefesinin konusunu ve problemlerini açıklar.	1	1	0	100
Felsefenin anlamını açıklar.	1	1	0	100
Felsefi düşüncenin özelliklerini açıklar.	1	1	0	100
Felsefi bir görüşü veya argümanı sorgular.	1	1	0	100
Varlık felsefesinin konusunu ve problemlerini açıklar.	1	1	0	100
Din Kült. ve Ahl. Bil.	0	0	0	0
İbadet yükümlülüğü ile ilgili bazı kavramları sınıflandırır.	1	0	0	0
İsim ve sıfatlarının yansımalarıyla Allah'ı tanıır.	1	0	0	0
İslam düşüncesinde itikadi ve siyasi yorumları genel özelliklerine göre sınıflandırır.	1	0	0	0

	Soru	Doğru	Yanlış	Boş	Net	Başarı
Fizik	7	1	3	3	0,25	% 4
Kimya	7	2	4	1	1,00	% 14
Biyoloji	6	2	4	0	1,00	% 17
TYT Fen	20	5	11	4	2,25	% 11
Cevap Anahtarı	A CEAECDCCCBDEEAACDADB					
Cevaplarınız	cbE eCd DbcBaaecbB					

	S	D	Y	B%
Fizik	0	0	0	0
Kaldırma Kuvveti	1	0	0	0
Adezyon, Kohezyon, Yüzey Gerilimi ve Kılçallık	1	0	1	0
Kütle, Hacim ve Özkütle	1	0	1	0
Elektrik Devreleri	1	1	0	100
Newton'un Hareket Yasaları	1	0	0	0
Yay Dalgaları	1	0	0	0
Işığın Kırılması	1	0	1	0
Kimya	0	0	0	0
Simyadan Kimyaya	1	1	0	100
Atom Modelleri	1	0	1	0
Güçlü Etkileşimler / Kovalent Bağ	1	0	0	0
Sıvılar	1	1	0	100
Kimyasal Hesaplamalar / Sınırlayıcı Bileşen Hesaplamaları	1	0	1	0
Koligatif Özellikler	1	0	1	0
Asitler ve Bazlar	1	0	1	0
Biyoloji	0	0	0	0
Canlıların yapısını oluşturan organik ve inorganik bileşikleri açıklar.	1	1	0	100
Canlıların sınıflandırılmasında kullanılan kategorileri ve bu kategoriler arasındaki hiyerarşiyi örneklerle açıklar.	1	1	0	100
Hücre sel yapıları ve görevlerini açıklar.	1	0	1	0
Mayozu açıklar.	1	0	1	0
Kalıtımın genel esaslarını açıklar.	1	0	1	0
Canlılardaki beslenme şekillerini örneklerle açıklar.	1	1	0	100

HIZ VE RENK TYT 3

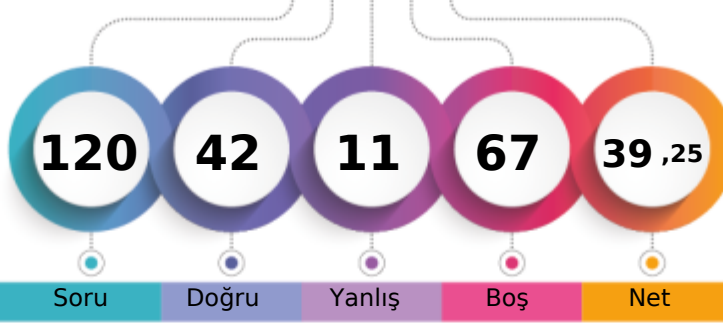

258,198 % 55,73

MANİSA / YUNUSEMRE
KEP AKADEMİ11 - 11164
CEYLİN NAZ OLUÇAY

1. Öğrenci

Sizin yeriniz
(2863.)

Sonuncu Öğrenci

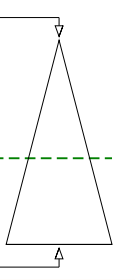

Soru

Doğru

Yanlış

Boş

Net

Şube

Kurum

İlçe

İl

Genel

Öğrenci Sıra No

34

260

594

669

2863

% 55,73

Sınava Katılan Öğrenci Sayısı

59

370

887

1034

5137

		Soru	Doğru	Yanlış	Boş	Net	Başarı	
TYT Türkçe		40	19	1	20	18,75	% 47	
Cevap Anahtarı	B	DCDBACBEEADCCBDCBBDEDCBCAEDCDDCCBBADEBD						
Cevaplarınız		DCDBACB A CCaBDE						BADEBD

	S	D	Y	B%
Türkçe	0	0	0	0
Metne Sözcük Yerleştirme	1	1	0	100
Söz Öbeklerinde Anlam	1	1	0	100
Sözcükler Arası Anlam İlişkileri	1	1	0	100
Cümleyi Yorumlama ve Açıklama	2	2	0	100
İki Cümleyi Birleştirme	1	1	0	100
Ses Bilgisi - Karma	1	0	0	0
Noktalama İşaretleri - Karma	1	1	0	100
Virgül	1	1	0	100
Bitişik ve Ayrı Yazılan Kelimeler	1	0	0	0
Yazım Kuralları - Karma	1	0	0	0
Cümlenin Öğeleri - Karma	1	0	0	0
İsim Tamlamaları	1	0	0	0
Ad Sözcükler - Karma	1	0	0	0
Çekim Ekleri ve Türleri	1	0	0	0
Düşünceyi Geliştirme Yolları	1	1	0	100
Paragrafta Anlatım Akışını Bozan Cümle	1	1	0	100
Paragrafı İkiye Ayırma	1	1	0	100
Paragrafa Cümle Yerleştirme	1	0	1	0
Paragrafa Ana Düşünce (Ana Fikir)	6	3	0	50
Paragrafta Yardımcı Düşünceler	13	5	0	38
Cümlelerden Paragraf Oluşturma	1	0	0	0
Paragrafın Karşılık Olduğu Soruyu Belirleme	1	0	0	0

		Soru	Doğru	Yanlış	Boş	Net	Başarı	
Matematik-1		30	11	3	16	10,25	% 34	
Geometri		10	2	0	8	2,00	% 20	
TYT Matematik		40	13	3	24	12,25	% 31	
Cevap Anahtarı	B	DDBDBCCBCCAEEAEEBDBDEBDCECEABEDAECACADE						
Cevaplarınız		D BDB CeBdCAc EE E D E						

	S	D	Y	B%
Matematik-1	0	0	0	0
Sayı Kümeleri	2	2	0	100
Birinci dereceden bir bilinmeyenli denklem ve eşitsizliklerin çözüm kümelerini bulur.	2	2	0	100
Sayı kümelerini birbiriyle ilişkilendirir.	4	1	1	25
Köklü ifadeleri içeren denklemleri çözer.	1	1	0	100
Üslü İfadeler ve Denklemler	1	1	0	100
Gerçek hayatta periyodik olarak tekrar eden durumları içeren problemleri çözer.	1	1	0	100
Denklemler ve eşitsizlikler ile ilgili problemler çözer.	11	2	1	18
Merkezi Eğilim ve Yayılım Ölçüleri	1	1	0	100
Kümelerde birleşim, kesişim, fark, tümeleme işlemleri yardımıyla problemler çözer.	2	0	0	0
Fonksiyonlarla ilgili problemler çözer.	1	1	0	100
Gerçek hayat durumlarından doğrusal fonksiyonlarla ifade edilebilenlerin grafik gösterimlerini yapar.	1	0	0	0
Polinomlarla toplama, çıkarma, çarpma ve bölme işlemlerini yapar.	1	0	0	0
n çeşit nesne ile oluşturulabilecek r li dizilişlerin (permütasyonların) kaç farklı şekilde yapılabileceğini hesaplar.	1	0	0	0
Olasılık kavramı ile ilgili uygulamalar yapar.	1	0	0	0
Geometri	0	0	0	0
Dik Üçgen ve Trigonometri	1	1	0	100
İki üçgenin eş olması için gerekli olan asgari koşulları değerlendirir.	1	0	0	0
Üçgenin açısı özellikleri ile ilgili işlemler yapar.	1	0	0	0
İki üçgenin benzer olması için gerekli olan asgari koşulları değerlendirir.	1	0	0	0
Özel dörtgenlerin açısı, kenar, köşegen ve alan özelliklerini açıklayarak problemler çözer.	4	1	0	25

		Soru	Doğru	Yanlış	Boş	Net	Başarı	
Tarih-1		5	1	0	4	1,00	% 20	
Coğrafya-1		5	0	0	5	0,00	% 0	
Felsefe		5	1	1	3	0,75	% 15	
Din Kült. ve Ahl. Bil.		5	4	0	1	4,00	% 80	
Felsefe (Seçmeli)		5	0	0	5	0,00	% 0	
TYT Sosyal		20	6	1	13	5,75	% 29	
Cevap Anahtarı	B	ADDBEDBEEBCCDEABDEACBCDCE						
Cevaplarınız		B Eb DEAC						

	S	D	Y	B%
Tarih-1	0	0	0	0
İlk Çağ'da Başlıca Medeniyet Havzaları	1	0	0	0
İslamiyet'in Türk Devlet ve Toplum Yapısına Etkisi	1	0	0	0
Timar Sistemi	1	0	0	0
Osmanlı Devleti'nde Demokratikleşme Hareketleri	1	0	0	0
Siyasi Alandaki İnkılaplar	1	1	0	100
Coğrafya-1	0	0	0	0
Afetlerin oluşum nedenlerini ve özelliklerini açıklar.	1	0	0	0
Türkiye'deki göçleri sebep ve sonuçları açısından değerlendirir.	1	0	0	0
Jeolojik zamanların özelliklerini tektonik olaylarla ilişkilendirerek açıklar.	1	0	0	0
Harita kullanarak çeşitli coğrafi kriterlerle belirlenmiş bölgelerde bulunan ülkeleri sınıflandırır.	1	0	0	0
Türkiye'de görülen iklim tiplerinin özellikleri hakkında çıkarımlarda bulunur.	1	0	0	0
Felsefe	0	0	0	0
Siyaset felsefesinin konusunu ve problemlerini açıklar.	1	0	0	0
Felsefenin anlamını açıklar.	1	1	0	100
Felsefi düşüncenin özelliklerini açıklar.	1	0	1	0
Felsefi bir görüşü veya argümanı sorgular.	1	0	0	0
Varlık felsefesinin konusunu ve problemlerini açıklar.	1	0	0	0
Din Kült. ve Ahl. Bil.	0	0	0	0
İbadet yükümlülüğü ile ilgili bazı kavramları sınıflandırır.	1	1	0	100
İsim ve sıfatlarının yansımalarıyla Allah'ı tanıır.	1	1	0	100
İslam düşüncesinde itikadi ve siyasi yorumları genel özelliklerine göre sınıflandırır.	1	0	0	0

		Soru	Doğru	Yanlış	Boş	Net	Başarı	
Fizik		7	3	1	3	2,75	% 39	
Kimya		7	1	1	5	0,75	% 11	
Biyoloji		6	0	4	2	-1,00	% 0	
TYT Fen		20	4	6	10	2,50	% 13	
Cevap Anahtarı	B	EACCDECCDBAEEEDAACBD						
Cevaplarınız		E a DE C c ac e e						

	S	D	Y	B%
Fizik	0	0	0	0
Kaldırma Kuvveti	1	0	1	0
Adezyon, Kohezyon, Yüzey Gerilimi ve Kılçallık	1	1	0	100
Kütle, Hacim ve Özkütle	1	0	0	0
Elektrik Devreleri	1	1	0	100
Newton'un Hareket Yasaları	1	0	0	0
Yay Dalgaları	1	1	0	100
Işığın Kırılması	1	0	0	0
Kimya	0	0	0	0
Simyadan Kimyaya	1	1	0	100
Atom Modelleri	1	0	0	0
Güçlü Etkileşimler / Kovalent Bağ	1	0	1	0
Sıvılar	1	0	0	0
Kimyasal Hesaplamalar / Sınırlayıcı Bileşen Hesaplamaları	1	0	0	0
Koligatif Özellikler	1	0	0	0
Asitler ve Bazlar	1	0	0	0
Biyoloji	0	0	0	0
Canlıların yapısını oluşturan organik ve inorganik bileşikleri açıklar.	1	0	1	0
Canlıların sınıflandırılmasında kullanılan kategorileri ve bu kategoriler arasındaki hiyerarşiyi örneklerle açıklar.	1	0	1	0
Hücre sel yapıları ve görevlerini açıklar.	1	0	1	0
Mayozu açıklar.	1	0	0	0
Kalıtımın genel esaslarını açıklar.	1	0	1	0
Canlılardaki beslenme şekillerini örneklerle açıklar.	1	0	0	0

HIZ VE RENK TYT 3

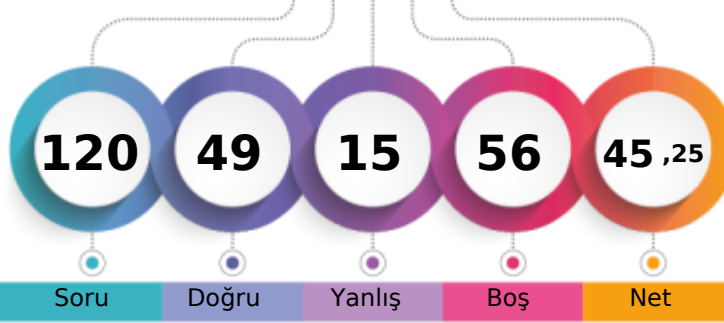

274,755 % 41,42

MANİSA / YUNUSEMRE
KEP AKADEMİ11 - 11171
DİCLE DENİZ AKMADEN

1. Öğrenci

Sizin yeriniz
(2128.)

Sonuncu Öğrenci

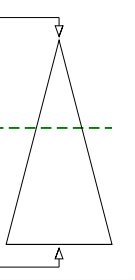

Soru Doğru Yanlış Boş Net

Şube Kurum İlçe İl Genel

Öğrenci Sıra No 30 227 508 563 2128 % 41,42

Sınava Katılan Öğrenci Sayısı 59 370 887 1034 5137

	Soru	Doğru	Yanlış	Boş	Net	Başarı
TYT Türkçe	40	32	8	0	30,00	% 75
Cevap Anahtarı	B	DCDBACBEEADCCBDCBBDEDCBAEDDCDCDCBADEBD				
Cevaplarınız		DCDBdCBEEADCbBaCCBBdCDeCAEbDCDCdADEBa				

	S	D	Y	B%
Türkçe	0	0	0	0
Metne Sözcük Yerleştirme	1	1	0	100
Söz Öbeklerinde Anlam	1	1	0	100
Sözcükler Arası Anlam İlişkileri	1	1	0	100
Cümleyi Yorumlama ve Açıklama	2	1	1	50
İki Cümleyi Birleştirme	1	1	0	100
Ses Bilgisi - Karma	1	1	0	100
Noktalama İşaretleri - Karma	1	1	0	100
Virgül	1	1	0	100
Bitişik ve Ayrı Yazılan Kelimeler	1	1	0	100
Yazım Kuralları - Karma	1	1	0	100
Cümlelerin Öğeleri - Karma	1	1	0	100
İsim Tamlamaları	1	1	0	100
Ad Sözcükler - Karma	1	0	1	0
Çekim Ekleri ve Türleri	1	0	1	0
Düşünceyi Geliştirme Yolları	1	1	0	100
Paragrafta Anlatım Akışını Bozan Cümle	1	1	0	100
Paragrafı İkiye Ayırma	1	1	0	100
Paragrafa Cümle Yerleştirme	1	1	0	100
Paragrafa Ana Düşünce (Ana Fikir)	6	5	1	83
Paragrafta Yardımcı Düşünceler	13	9	4	69
Cümlelerden Paragraf Oluşturma	1	1	0	100
Paragrafın Karşılık Olduğu Soruyu Belirleme	1	1	0	100

	Soru	Doğru	Yanlış	Boş	Net	Başarı
Matematik-1	30	4	1	25	3,75	% 13
Geometri	10	0	0	10	0,00	% 0
TYT Matematik	40	4	1	35	3,75	% 9
Cevap Anahtarı	B	DDBDBCCBCCAEEAEEDDEBDCECEABEDAECACADE				
Cevaplarınız		D B D E a				

	S	D	Y	B%
Matematik-1	0	0	0	0
Sayı Kümeleri	2	1	0	50
Birinci dereceden bir bilinmeyenli denklem ve eşitsizliklerin çözüm kümelerini bulur.	2	1	0	50
Sayı kümelerini birbiriyle ilişkilendirir.	4	0	0	0
Kökü ifadeleri içeren denklemleri çözer.	1	0	0	0
Üslü İfadeler ve Denklemler	1	0	0	0
Gerçek hayatta periyodik olarak tekrar eden durumları içeren problemleri çözer.	1	0	0	0
Denklemler ve eşitsizlikler ile ilgili problemleri çözer.	11	1	0	9
Merkezî Eğilim ve Yayılım Ölçüleri	1	0	0	0
Kümelerde birleşim, kesişim, fark, tümeleme işlemleri yardımıyla problemler çözer.	2	1	0	50
Fonksiyonlarla ilgili problemler çözer.	1	0	0	0
Gerçek hayat durumlarından doğrusal fonksiyonlarla ifade edilebilenlerin grafik gösterimlerini yapar.	1	0	0	0
Polinomlarla toplama, çıkarma, çarpma ve bölme işlemlerini yapar.	1	0	0	0
n çeşit nesne ile oluşturulabilecek r li dizilişlerin (permütasyonların) kaç farklı şekilde yapılabileceğini hesaplar.	1	0	1	0
Olasılık kavramı ile ilgili uygulamalar yapar.	1	0	0	0
Geometri	0	0	0	0
Dik Üçgen ve Trigonometri	1	0	0	0
İki üçgenin eş olması için gerekli olan asgari koşulları değerlendirir.	1	0	0	0
Üçgende açı özellikleri ile ilgili işlemler yapar.	1	0	0	0
İki üçgenin benzer olması için gerekli olan asgari koşulları değerlendirir.	1	0	0	0
Özel dörtgenlerin açısı, kenar, köşegen ve alan özelliklerini açıklayarak problemler çözer.	4	0	0	0

	Soru	Doğru	Yanlış	Boş	Net	Başarı
Tarih-1	5	3	2	0	2,50	% 50
Coğrafya-1	5	1	3	1	0,25	% 5
Felsefe	5	4	1	0	3,75	% 75
Din Kült. ve Ahl. Bil.	5	5	0	0	5,00	% 100
Felsefe (Seçmeli)	5	0	0	5	0,00	% 0
TYT Sosyal	20	13	6	1	11,50	% 58
Cevap Anahtarı	B	ADDBEDBEEBCCDEABDEACBCDCE				
Cevaplarınız		AaeBE ebdBBCdDABDEAC				

	S	D	Y	B%
Tarih-1	0	0	0	0
İlk Çağ'da Başlıca Medeniyet Havzaları	1	0	1	0
İslamiyet'in Türk Devlet ve Toplum Yapısına Etkisi	1	1	0	100
Timar Sistemi	1	1	0	100
Osmanlı Devleti'nde Demokratikleşme Hareketleri	1	0	1	0
Siyasi Alandaki İnkılaplar	1	1	0	100
Coğrafya-1	0	0	0	0
Afetlerin oluşum nedenlerini ve özelliklerini açıklar.	1	0	1	0
Türkiye'deki göçleri sebep ve sonuçları açısından değerlendirir.	1	0	1	0
Jeolojik zamanların özelliklerini tektonik olaylarla ilişkilendirerek açıklar.	1	0	0	0
Harita kullanarak çeşitli coğrafi kriterlerle belirlenmiş bölgelerde bulunan ülkeleri sınıflandırır.	1	1	0	100
Türkiye'de görülen iklim tiplerinin özellikleri hakkında çıkarımlarda bulunur.	1	0	1	0
Felsefe	0	0	0	0
Siyaset felsefesinin konusunu ve problemlerini açıklar.	1	1	0	100
Felsefenin anlamını açıklar.	1	0	1	0
Felsefi düşüncenin özelliklerini açıklar.	1	1	0	100
Felsefi bir görüşü veya argümanı sorgular.	1	1	0	100
Varlık felsefesinin konusunu ve problemlerini açıklar.	1	1	0	100
Din Kült. ve Ahl. Bil.	0	0	0	0
İbadet yükümlülüğü ile ilgili bazı kavramları sınıflandırır.	1	1	0	100
İsim ve sıfatlarının yansımalarıyla Allah'ı tanıır.	1	1	0	100
İslam düşüncesinde itikadi ve siyasi yorumları genel özelliklerine göre sınıflandırır.	1	1	0	100

	Soru	Doğru	Yanlış	Boş	Net	Başarı
TYT Fen	20	0	0	20	0,00	% 0
Cevap Anahtarı	B	EACCDECCDBAEEEDAACBD				
Cevaplarınız						

	S	D	Y	B%
Fizik	0	0	0	0
Kaldırma Kuvveti	1	0	0	0
Adezyon, Kohezyon, Yüzey Gerilimi ve Kılcalılık	1	0	0	0
Kütle, Hacim ve Özkütle	1	0	0	0
Elektrik Devreleri	1	0	0	0
Newton'un Hareket Yasaları	1	0	0	0
Yay Dalgaları	1	0	0	0
Işığın Kırılması	1	0	0	0
Kimya	0	0	0	0
Simyadan Kimyaya	1	0	0	0
Atom Modelleri	1	0	0	0
Güçlü Etkileşimler / Kovalent Bağ	1	0	0	0
Sıvılar	1	0	0	0
Kimyasal Hesaplamalar / Sınırlayıcı Bileşen Hesaplamaları	1	0	0	0
Koligatif Özellikler	1	0	0	0
Asitler ve Bazlar	1	0	0	0
Biyoloji	0	0	0	0
Canlıların yapısını oluşturan organik ve inorganik bileşikleri açıklar.	1	0	0	0
Canlıların sınıflandırılmasında kullanılan kategorileri ve bu kategoriler arasındaki hiyerarşiyi örneklerle açıklar.	1	0	0	0
Hücre sel yapısını ve görevlerini açıklar.	1	0	0	0
Mayozu açıklar.	1	0	0	0
Kalıtımın genel esaslarını açıklar.	1	0	0	0
Canlılardaki beslenme şekillerini örneklerle açıklar.	1	0	0	0

HIZ VE RENK TYT 3



253,155

%

60,52

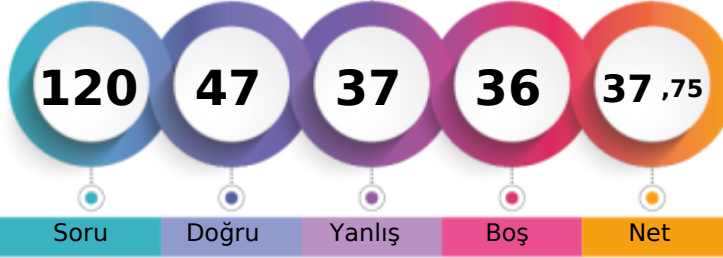
MANİSA / YUNUSEMRE
KEP AKADEMİ11 - 11038
EDANUR TAŞDEMİR

1. Öğrenci

Sizin yeriniz
(3109.)

Sonuncu Öğrenci

Soru Doğru Yanlış Boş Net

Şube Kurum İlçe İl Genel

Öğrenci Sıra No 38 274 629 711 3109 % 60,52

Sınava Katılan Öğrenci Sayısı 59 370 887 1034 5137

	Soru	Doğru	Yanlış	Boş	Net	Başarı
TYT Türkçe	40	24	12	4	21,00	% 53
Cevap Anahtarı	A	DBDCCAEBAECDDBCCDBBCEDCBEACDCDEBDCDDDBA				
Cevaplarınız		DBDCCA aAECDC CDBBCEDacEACDCeadeCdabde				

	S	D	Y	B%
Türkçe	0	0	0	0
Metne Sözcük Yerleştirme	1	1	0	100
Söz Öbeklerinde Anlam	1	1	0	100
Sözcükler Arası Anlam İlişkileri	1	1	0	100
Cümleyi Yorumlama ve Açıklama	2	2	0	100
İki Cümleyi Birleştirme	1	1	0	100
Ses Bilgisi - Karma	1	0	0	0
Noktalama İşaretleri - Karma	1	0	1	0
Virgül	1	1	0	100
Bitişik ve Ayrı Yazılan Kelimeler	1	1	0	100
Yazım Kuralları - Karma	1	1	0	100
Cümlelerin Öğeleri - Karma	1	1	0	100
İsim Tamlamaları	1	0	0	0
Ad Sözlü Sözcükler - Karma	1	0	0	0
Çekim Ekleri ve Türleri	1	0	0	0
Düşünceyi Geliştirme Yolları	1	1	0	100
Paragrafta Anlatım Akışını Bozan Cümle	1	1	0	100
Paragrafı İkiye Ayırma	1	1	0	100
Paragrafa Cümle Yerleştirme	1	1	0	100
Paragrafa Ana Düşünce (Ana Fikir)	6	3	3	50
Paragrafta Yardımcı Düşünceler	13	5	8	38
Cümlelerden Paragraf Oluşturma	1	1	0	100
Paragrafın Karşılık Olduğu Soruyu Belirleme	1	1	0	100

	Soru	Doğru	Yanlış	Boş	Net	Başarı
Matematik-1	30	7	4	19	6,00	% 20
Geometri	10	0	0	10	0,00	% 0
TYT Matematik	40	7	4	29	6,00	% 15
Cevap Anahtarı	A	BDDDCBBCCAEECEAEEDCBDEECCBADEEACCAEAD				
Cevaplarınız		BDDDC db B Ebc				

	S	D	Y	B%
Matematik-1	0	0	0	0
Sayı Kümeleri	2	1	0	50
Birinci dereceden bir bilinmeyenli denklem ve eşitsizliklerin çözüm kümelerini bulur.	2	2	0	100
Sayı kümelerini birbiriyle ilişkilendirir.	4	2	1	50
Kökü ifadeleri içeren denklemleri çözer.	1	0	0	0
Üslü İfadeler ve Denklemler	1	0	0	0
Gerçek hayatta periyodik olarak tekrar eden durumları içeren problemleri çözer.	1	0	1	0
Denklemler ve eşitsizlikler ile ilgili problemler çözer.	11	2	1	18
Merkezî Eğilim ve Yayılım Ölçüleri	1	0	0	0
Kümelerde birleşim, kesişim, fark, tümeleme işlemleri yardımıyla problemler çözer.	2	0	0	0
Fonksiyonlarla ilgili problemler çözer.	1	0	0	0
Gerçek hayat durumlarından doğrusal fonksiyonlarla ifade edilebilenlerin grafik gösterimlerini yapar.	1	0	0	0
Polinomlarla toplama, çıkarma, çarpma ve bölme işlemlerini yapar.	1	0	0	0
n çeşit nesne ile oluşturulabilecek r li dizilişlerin (permütasyonların) kaç farklı şekilde yapılabileceğini hesaplar.	1	0	1	0
Olasılık kavramı ile ilgili uygulamalar yapar.	1	0	0	0
Geometri	0	0	0	0
Dik Üçgen ve Trigonometri	1	0	0	0
İki üçgenin eş olması için gerekli olan asgari koşulları değerlendirir.	1	0	0	0
Üçgenin açılı özellikleri ile ilgili işlemler yapar.	1	0	0	0
İki üçgenin benzer olması için gerekli olan asgari koşulları değerlendirir.	1	0	0	0
Özel dörtgenlerin açılı kenar, köşegen ve alan özelliklerini açıklayarak problemler çözer.	4	0	0	0

	Soru	Doğru	Yanlış	Boş	Net	Başarı
Tarih-1	5	2	3	0	1,25	% 25
Coğrafya-1	5	3	2	0	2,50	% 50
Felsefe	5	5	0	0	5,00	% 100
Din Kült. ve Ahl. Bil.	5	5	0	0	5,00	% 100
Felsefe (Seçmeli)	5	0	0	5	0,00	% 0
TYT Sosyal	20	15	5	0	13,75	% 69
Cevap Anahtarı	A	DAEDBBEDBEBEACDACBDECEBCD				
Cevaplarınız		ecEcBBEDabBEACDACBDE				

	S	D	Y	B%
Tarih-1	0	0	0	0
İlk Çağ'da Başlıca Medeniyet Havzaları	1	0	1	0
İslamiyet'in Türk Devlet ve Toplum Yapısına Etkisi	1	0	1	0
Timar Sistemi	1	1	0	100
Osmanlı Devleti'nde Demokratikleşme Hareketleri	1	0	1	0
Siyasi Alandaki İnkılaplar	1	1	0	100
Coğrafya-1	0	0	0	0
Afetlerin oluşum nedenlerini ve özelliklerini açıklar.	1	1	0	100
Türkiye'deki göçleri sebep ve sonuçları açısından değerlendirir.	1	1	0	100
Jeolojik zamanların özelliklerini tektonik olaylarla ilişkilendirerek açıklar.	1	1	0	100
Harita kullanarak çeşitli coğrafi kriterlerle belirlenmiş bölgelerde bulunan ülkeleri sınıflandırır.	1	0	1	0
Türkiye'de görülen iklim tiplerinin özellikleri hakkında çıkarımlarda bulunur.	1	0	1	0
Felsefe	0	0	0	0
Siyaset felsefesinin konusunu ve problemlerini açıklar.	1	1	0	100
Felsefenin anlamını açıklar.	1	1	0	100
Felsefi düşüncenin özelliklerini açıklar.	1	1	0	100
Felsefi bir görüşü veya argümanı sorgular.	1	1	0	100
Varlık felsefesinin konusunu ve problemlerini açıklar.	1	1	0	100
Din Kült. ve Ahl. Bil.	0	0	0	0
İbadet yükümlülüğü ile ilgili bazı kavramları sınıflandırır.	1	1	0	100
İsim ve sıfatlarının yansımalarıyla Allah'ı tanıır.	1	1	0	100
İslam düşüncesinde itikadi ve siyasi yorumları genel özelliklerine göre sınıflandırır.	1	1	0	100

	Soru	Doğru	Yanlış	Boş	Net	Başarı
Fizik	7	0	5	2	-1,25	% 0
Kimya	7	1	5	1	-0,25	% 0
Biyoloji	6	0	6	0	-1,50	% 0
TYT Fen	20	1	16	3	-3,00	% 0
Cevap Anahtarı	A	CEAECDCCCBEDEEAACDADB				
Cevaplarınız		ec ade aeaD cbcbeaaa				

	S	D	Y	B%
Fizik	0	0	0	0
Kaldırma Kuvveti	1	0	1	0
Adezyon, Kohezyon, Yüzey Gerilimi ve Kılcalılık	1	0	1	0
Kütle, Hacim ve Özkütle	1	0	0	0
Elektrik Devreleri	1	0	1	0
Newton'un Hareket Yasaları	1	0	1	0
Yay Dalgaları	1	0	1	0
Işığın Kırılması	1	0	0	0
Kimya	0	0	0	0
Simyadan Kimyaya	1	0	1	0
Atom Modelleri	1	0	1	0
Güçlü Etkileşimler / Kovalent Bağ	1	0	1	0
Sıvılar	1	1	0	100
Kimyasal Hesaplamalar / Sınırlayıcı Bileşen Hesaplamaları	1	0	0	0
Koligatif Özellikler	1	0	1	0
Asitler ve Bazlar	1	0	1	0
Biyoloji	0	0	0	0
Canlıların yapısını oluşturan organik ve inorganik bileşikleri açıklar.	1	0	1	0
Canlıların sınıflandırılmasında kullanılan kategorileri ve bu kategoriler arasındaki hiyerarşiyi örneklerle açıklar.	1	0	1	0
Hücre sel yapıları ve görevlerini açıklar.	1	0	1	0
Mayozu açıklar.	1	0	1	0
Kalıtımın genel esaslarını açıklar.	1	0	1	0
Canlılardaki beslenme şekillerini örneklerle açıklar.	1	0	1	0

HIZ VE RENK TYT 3

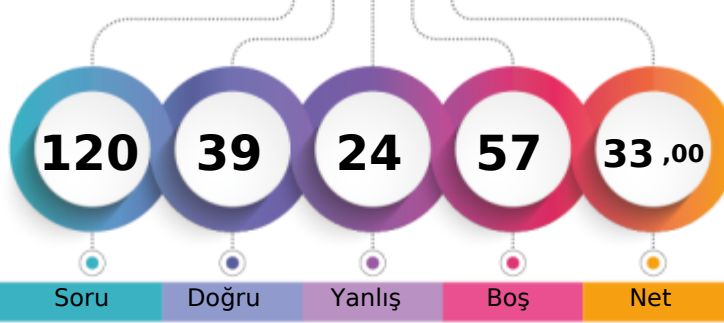

239,390 % 71,66

MANİSA / YUNUSEMRE
KEP AKADEMİ11 - 0
EMİR ALİ ÜRAL

1. Öğrenci

Sizin yeriniz
(3681.)

Sonuncu Öğrenci

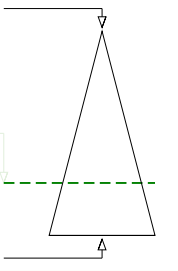

Soru

Doğru

Yanlış

Boş

Net

Şube

Kurum

İlçe

İl

Genel

Öğrenci Sıra No

44

304

706

805

3681

% 71,66

Sınava Katılan Öğrenci Sayısı

59

370

887

1034

5137

	Soru	Doğru	Yanlış	Boş	Net	Başarı
TYT Türkçe	40	20	12	8	17,00	% 43
Cevap Anahtarı	B	DCDBACBEEADCCBDCBBDEDCBCAEDCDBCCBADEBD				
Cevaplarınız		DdcBcC EA	dCBBDdbCdaA	eCDCBCdADEcD		

	S	D	Y	B%
Türkçe	0	0	0	0
Metne Sözcük Yerleştirme	1	0	1	0
Söz Öbeklerinde Anlam	1	1	0	100
Sözcükler Arası Anlam İlişkileri	1	1	0	100
Cümleyi Yorumlama ve Açıklama	2	0	2	0
İki Cümleyi Birleştirme	1	1	0	100
Ses Bilgisi - Karma	1	0	0	0
Noktalama İşaretleri - Karma	1	0	0	0
Virgül	1	1	0	100
Bitişik ve Ayrı Yazılan Kelimeler	1	1	0	100
Yazım Kuralları - Karma	1	0	0	0
Cümlenin Öğeleri - Karma	1	0	0	0
İsim Tamlamaları	1	0	0	0
Ad Sözlük Sözcükler - Karma	1	0	0	0
Çekim Ekleri ve Türleri	1	0	0	0
Düşünceyi Geliştirme Yolları	1	1	0	100
Paragrafta Anlatım Akışını Bozan Cümle	1	0	1	0
Paragrafı İkiye Ayırma	1	1	0	100
Paragrafa Cümle Yerleştirme	1	1	0	100
Paragrafa Ana Düşünce (Ana Fikir)	6	4	2	67
Paragrafta Yardımcı Düşünceler	13	8	5	62
Cümlelerden Paragraf Oluşturma	1	0	0	0
Paragrafın Karşılık Olduğu Soruyu Belirleme	1	0	1	0

	Soru	Doğru	Yanlış	Boş	Net	Başarı
Matematik-1	30	6	1	23	5,75	% 19
Geometri	10	1	0	9	1,00	% 10
TYT Matematik	40	7	1	32	6,75	% 17
Cevap Anahtarı	B	DDDBDCCBCCAEEAEEDBDEBDCECEABEDAECACADE				
Cevaplarınız		DD B C A		E c D		

	S	D	Y	B%
Matematik-1	0	0	0	0
Sayı Kümeleri	2	0	0	0
Birinci dereceden bir bilinmeyenli denklem ve eşitsizliklerin çözüm kümelerini bulur.	2	2	0	100
Sayı kümelerini birbiriyle ilişkilendirir.	4	2	0	50
Kökü ifadeleri içeren denklemleri çözer.	1	0	0	0
Üslü İfadeler ve Denklemler	1	1	0	100
Gerçek hayatta periyodik olarak tekrar eden durumları içeren problemleri çözer.	1	0	0	0
Denklemler ve eşitsizlikler ile ilgili problemler çözer.	11	1	0	9
Merkezî Eğilim ve Yayılım Ölçüleri	1	0	0	0
Kümelerde birleşim, kesişim, fark, tümeleme işlemleri yardımıyla problemler çözer.	2	0	0	0
Fonksiyonlarla ilgili problemler çözer.	1	0	0	0
Gerçek hayat durumlarından doğrusal fonksiyonlarla ifade edilebilenlerin grafik gösterimlerini yapar.	1	0	0	0
Polinomlarla toplama, çıkarma, çarpma ve bölme işlemlerini yapar.	1	0	0	0
n çeşit nesne ile oluşturulabilecek r li dizilişlerin (permütasyonların) kaç farklı şekilde yapılabileceğini hesaplar.	1	0	1	0
Olasılık kavramı ile ilgili uygulamalar yapar.	1	0	0	0
Geometri	0	0	0	0
Dik Üçgen ve Trigonometri	1	1	0	100
İki üçgenin eş olması için gerekli olan asgari koşulları değerlendirir.	1	0	0	0
Üçgenin açılı özellikleri ile ilgili işlemler yapar.	1	0	0	0
İki üçgenin benzer olması için gerekli olan asgari koşulları değerlendirir.	1	0	0	0
Özel dörtgenlerin açılı kenar, köşegen ve alan özelliklerini açıklayarak problemler çözer.	4	0	0	0

	Soru	Doğru	Yanlış	Boş	Net	Başarı
Tarih-1	5	2	2	1	1,50	% 30
Coğrafya-1	5	3	1	1	2,75	% 55
Felsefe	5	4	1	0	3,75	% 75
Din Kült. ve Ahl. Bil.	5	3	1	1	2,75	% 55
Felsefe (Seçmeli)	5	0	0	5	0,00	% 0
TYT Sosyal	20	12	5	3	10,75	% 54
Cevap Anahtarı	B	ADDBEDBEEBCCDEABDEACBCDCE				
Cevaplarınız		AbeB eEBBCCcEA DdAC				

	S	D	Y	B%
Tarih-1	0	0	0	0
İlk Çağ'da Başlıca Medeniyet Havzaları	1	0	1	0
İslamiyet'in Türk Devlet ve Toplum Yapısına Etkisi	1	1	0	100
Timar Sistemi	1	0	0	0
Osmanlı Devleti'nde Demokratikleşme Hareketleri	1	0	1	0
Siyasi Alandaki İnkılaplar	1	1	0	100
Coğrafya-1	0	0	0	0
Afetlerin oluşum nedenlerini ve özelliklerini açıklar.	1	0	1	0
Türkiye'deki göçleri sebep ve sonuçları açısından değerlendirir.	1	1	0	100
Jeolojik zamanların özelliklerini tektonik olaylarla ilişkilendirerek açıklar.	1	0	0	0
Harita kullanarak çeşitli coğrafi kriterlerle belirlenmiş bölgelerde bulunan ülkeleri sınıflandırır.	1	1	0	100
Türkiye'de görülen iklim tiplerinin özellikleri hakkında çıkarımlarda bulunur.	1	1	0	100
Felsefe	0	0	0	0
Siyaset felsefesinin konusunu ve problemlerini açıklar.	1	1	0	100
Felsefenin anlamını açıklar.	1	1	0	100
Felsefi düşüncenin özelliklerini açıklar.	1	1	0	100
Felsefi bir görüşü veya argümanı sorgular.	1	1	0	100
Varlık felsefesinin konusunu ve problemlerini açıklar.	1	0	1	0
Din Kült. ve Ahl. Bil.	0	0	0	0
İbadet yükümlülüğü ile ilgili bazı kavramları sınıflandırır.	1	1	0	100
İsim ve sıfatlarının yansımalarıyla Allah'ı tanıır.	1	1	0	100
İslam düşüncesinde itikadi ve siyasi yorumları genel özelliklerine göre sınıflandırır.	1	0	0	0

	Soru	Doğru	Yanlış	Boş	Net	Başarı
Fizik	7	0	4	3	-1,00	% 0
Kimya	7	0	1	6	-0,25	% 0
Biyoloji	6	0	1	5	-0,25	% 0
TYT Fen	20	0	6	14	-1,50	% 0
Cevap Anahtarı	B	EACCDECCDBAEEADAACBD				
Cevaplarınız		a a c b a		d		

	S	D	Y	B%
Fizik	0	0	0	0
Kaldırma Kuvveti	1	0	1	0
Adezyon, Kohezyon, Yüzey Gerilimi ve Kılçallık	1	0	1	0
Kütle, Hacim ve Özkütle	1	0	0	0
Elektrik Devreleri	1	0	0	0
Newton'un Hareket Yasaları	1	0	1	0
Yay Dalgaları	1	0	1	0
Işığın Kırılması	1	0	0	0
Kimya	0	0	0	0
Simyadan Kimyaya	1	0	1	0
Atom Modelleri	1	0	0	0
Güçlü Etkileşimler / Kovalent Bağ	1	0	0	0
Sıvılar	1	0	0	0
Kimyasal Hesaplamalar / Sınırlayıcı Bileşen Hesaplamaları	1	0	0	0
Koligatif Özellikler	1	0	0	0
Asitler ve Bazlar	1	0	0	0
Biyoloji	0	0	0	0
Canlıların yapısını oluşturan organik ve inorganik bileşikleri açıklar.	1	0	0	0
Canlıların sınıflandırılmasında kullanılan kategorileri ve bu kategoriler arasındaki hiyerarşiyi örneklerle açıklar.	1	0	1	0
Hücre yapısını ve görevlerini açıklar.	1	0	0	0
Mayozu açıklar.	1	0	0	0
Kalıtımın genel esaslarını açıklar.	1	0	0	0
Canlılardaki beslenme şekillerini örneklerle açıklar.	1	0	0	0

HIZ VE RENK TYT 3

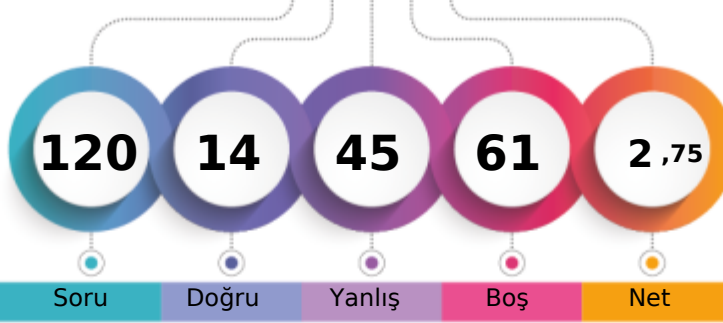

149,748 % 98,25

MANİSA / YUNUSEMRE
KEP AKADEMİ11 - 11162
EMİR ARSLAN

1. Öğrenci

Sizin yeriniz
(5047.)

Sonuncu Öğrenci

Soru Doğru Yanlış Boş Net

Şube Kurum İlçe İl Genel

Öğrenci Sıra No 59 370 885 1031 5047 % 98,25

Sınava Katılan Öğrenci Sayısı 59 370 887 1034 5137

		Soru	Doğru	Yanlış	Boş	Net	Başarı
TYT Türkçe		40	8	17	15	3,75	% 9
Cevap Anahtarı	B	DCDBACBEEADCCBDCBBDEDCBCAEDCDBCCBAEEDB					
Cevaplarınız		DdDbD aba ad D CB bdcceb dc C Dac					

	S	D	Y	B%
Türkçe	0	0	0	0
Metne Sözcük Yerleştirme	1	1	0	100
Söz Öbeklerinde Anlam	1	1	0	100
Sözcükler Arası Anlam İlişkileri	1	1	0	100
Cümleyi Yorumlama ve Açıklama	2	0	2	0
İki Cümleyi Birleştirme	1	0	0	0
Ses Bilgisi - Karma	1	0	1	0
Noktalama İşaretleri - Karma	1	0	1	0
Virgül	1	0	0	0
Bitişik ve Ayrı Yazılan Kelimeler	1	0	1	0
Yazım Kuralları - Karma	1	0	1	0
Cümlenin Öğeleri - Karma	1	0	0	0
İsim Tamlamaları	1	0	0	0
Ad Sözcükler - Karma	1	1	0	100
Çekim Ekleri ve Türleri	1	0	1	0
Düşünceyi Geliştirme Yolları	1	1	0	100
Paragrafta Anlatım Akışını Bozan Cümle	1	0	0	0
Paragrafı İkiye Ayırma	1	0	1	0
Paragrafa Cümle Yerleştirme	1	1	0	100
Paragrafa Ana Düşünce (Ana Fikir)	6	1	3	17
Paragrafta Yardımcı Düşünceler	13	1	5	8
Cümlelerden Paragraf Oluşturma	1	0	1	0
Paragrafın Karşılık Olduğu Soruyu Belirleme	1	0	0	0

		Soru	Doğru	Yanlış	Boş	Net	Başarı
Matematik-1		30	1	7	22	-0,75	% 0
Geometri		10	0	0	10	0,00	% 0
TYT Matematik		40	1	7	32	-0,75	% 0
Cevap Anahtarı	B	DDBDBCCBCCAEEAEEDBDEBDECEABEDAECACADE					
Cevaplarınız		ac c B d dc c					

	S	D	Y	B%
Matematik-1	0	0	0	0
Sayı Kümeleri	2	1	1	50
Birinci dereceden bir bilinmeyenli denklem ve eşitsizliklerin çözüm kümelerini bulur.	2	0	0	0
Sayı kümelerini birbiriyle ilişkilendirir.	4	0	2	0
Kökü ifadeleri içeren denklemleri çözer.	1	0	0	0
Üslü İfadeler ve Denklemler	1	0	0	0
Gerçek hayatta periyodik olarak tekrar eden durumları içeren problemleri çözer.	1	0	0	0
Denklemler ve eşitsizlikler ile ilgili problemler çözer.	11	0	4	0
Merkezî Eğilim ve Yayılım Ölçüleri	1	0	0	0
Kümelerde birleşim, kesişim, fark, tümeleme işlemleri yardımıyla problemler çözer.	2	0	0	0
Fonksiyonlarla ilgili problemler çözer.	1	0	0	0
Gerçek hayat durumlarından doğrusal fonksiyonlarla ifade edilebilenlerin grafik gösterimlerini yapar.	1	0	0	0
Polinomlarla toplama, çıkarma, çarpma ve bölme işlemlerini yapar.	1	0	0	0
n çeşit nesne ile oluşturulabilecek r li dizilişlerin (permütasyonların) kaç farklı şekilde yapılabileceğini hesaplar.	1	0	0	0
Olasılık kavramı ile ilgili uygulamalar yapar.	1	0	0	0
Geometri	0	0	0	0
Dik Üçgen ve Trigonometri	1	0	0	0
İki üçgenin eş olması için gerekli olan asgari koşulları değerlendirir.	1	0	0	0
Üçgende açı özellikleri ile ilgili işlemler yapar.	1	0	0	0
İki üçgenin benzer olması için gerekli olan asgari koşulları değerlendirir.	1	0	0	0
Özel dörtgenlerin açısı, kenarı, köşegen ve alan özelliklerini açıklayarak problemler çözer.	4	0	0	0

		Soru	Doğru	Yanlış	Boş	Net	Başarı
Tarih-1		5	1	4	0	0,00	% 0
Coğrafya-1		5	0	2	3	-0,50	% 0
Felsefe		5	1	2	2	0,50	% 10
Din Kült. ve Ahl. Bil.		5	2	2	1	1,50	% 30
Felsefe (Seçmeli)		5	0	0	5	0,00	% 0
TYT Sosyal		20	4	10	6	1,50	% 8
Cevap Anahtarı	B	ADDBEDBEEBCCDEABDEACBCDCE					
Cevaplarınız		cbDad dec dABcEc					

	S	D	Y	B%
Tarih-1	0	0	0	0
İlk Çağ'da Başlıca Medeniyet Havzaları	1	1	0	100
İslamiyet'in Türk Devlet ve Toplum Yapısına Etkisi	1	0	1	0
Timar Sistemi	1	0	1	0
Osmanlı Devleti'nde Demokratikleşme Hareketleri	1	0	1	0
Siyasi Alandaki İnkılaplar	1	0	1	0
Coğrafya-1	0	0	0	0
Afetlerin oluşum nedenlerini ve özelliklerini açıklar.	1	0	0	0
Türkiye'deki göçleri sebep ve sonuçları açısından değerlendirir.	1	0	0	0
Jeolojik zamanların özelliklerini tektonik olaylarla ilişkilendirerek açıklar.	1	0	0	0
Harita kullanarak çeşitli coğrafi kriterlerle belirlenmiş bölgelerde bulunan ülkeleri sınıflandırır.	1	0	1	0
Türkiye'de görülen iklim tiplerinin özellikleri hakkında çıkarımlarda bulunur.	1	0	1	0
Felsefe	0	0	0	0
Siyaset felsefesinin konusunu ve problemlerini açıklar.	1	0	1	0
Felsefenin anlamını açıklar.	1	0	1	0
Felsefi düşüncenin özelliklerini açıklar.	1	1	0	100
Felsefi bir görüşü veya argümanı sorgular.	1	0	0	0
Varlık felsefesinin konusunu ve problemlerini açıklar.	1	0	0	0
Din Kült. ve Ahl. Bil.	0	0	0	0
İbadet yükümlülüğü ile ilgili bazı kavramları sınıflandırır.	1	0	1	0
İsim ve sıfatlarının yansımalarıyla Allah'ı tanıır.	1	0	0	0
İslam düşüncesinde itikadi ve siyasi yorumları genel özelliklerine göre sınıflandırır.	1	1	0	100

		Soru	Doğru	Yanlış	Boş	Net	Başarı
Fizik		7	1	5	1	-0,25	% 0
Kimya		7	0	1	6	-0,25	% 0
Biyoloji		6	0	5	1	-1,25	% 0
TYT Fen		20	1	11	8	-1,75	% 0
Cevap Anahtarı	B	EACCDECCDBAEEDAACBD					
Cevaplarınız		dba Dddd b cade					

	S	D	Y	B%
Fizik	0	0	0	0
Kaldırma Kuvveti	1	0	1	0
Adezyon, Kohezyon, Yüzey Gerilimi ve Kılçallık	1	0	1	0
Kütle, Hacim ve Özkütle	1	0	1	0
Elektrik Devreleri	1	0	1	0
Newton'un Hareket Yasaları	1	0	1	0
Yay Dalgaları	1	1	0	100
Işığın Kırılması	1	0	0	0
Kimya	0	0	0	0
Simyadan Kimyaya	1	0	0	0
Atom Modelleri	1	0	1	0
Güçlü Etkileşimler / Kovalent Bağ	1	0	0	0
Sıvılar	1	0	0	0
Kimyasal Hesaplamalar / Sınırlayıcı Bileşen Hesaplamaları	1	0	0	0
Koligatif Özellikler	1	0	0	0
Asitler ve Bazlar	1	0	0	0
Biyoloji	0	0	0	0
Canlıların yapısını oluşturan organik ve inorganik bileşikleri açıklar.	1	0	0	0
Canlıların sınıflandırılmasında kullanılan kategorileri ve bu kategoriler arasındaki hiyerarşiyi örneklerle açıklar.	1	0	1	0
Hücre sel yapıları ve görevlerini açıklar.	1	0	1	0
Mayozu açıklar.	1	0	1	0
Kalıtımın genel esaslarını açıklar.	1	0	1	0
Canlılardaki beslenme şekillerini örneklerle açıklar.	1	0	1	0

HIZ VE RENK TYT 3

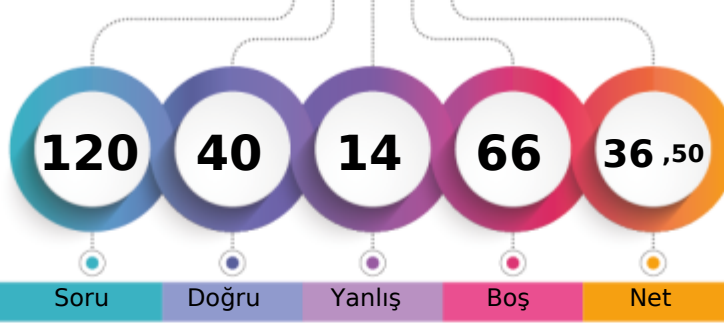

248,873 % 64,24

MANİSA / YUNUSEMRE
KEP AKADEMİ11 - 11160
EMİR YALÇIN

1. Öğrenci

Sizin yeriniz
(3300.)

Sonuncu Öğrenci

Soru Doğru Yanlış Boş Net

Şube Kurum İlçe İl Genel

Öğrenci Sıra No 39 281 653 745 3300 % 64,24

Sınava Katılan Öğrenci Sayısı 59 370 887 1034 5137

	Soru	Doğru	Yanlış	Boş	Net	Başarı
TYT Türkçe	40	28	9	3	25,75	% 64
Cevap Anahtarı	A DBDCCAEBAECDDBCCDBBCEDCBEACDCDEBDCDDDBA					
Cevaplarınız	DBDbCA cAE BDCCDdBCEDCccACaCdceDCCDDbC					

	S	D	Y	B%
Türkçe	0	0	0	0
Metne Sözcük Yerleştirme	1	1	0	100
Söz Öbeklerinde Anlam	1	1	0	100
Sözcükler Arası Anlam İlişkileri	1	1	0	100
Cümleyi Yorumlama ve Açıklama	2	1	1	50
İki Cümleyi Birleştirme	1	1	0	100
Ses Bilgisi - Karma	1	0	0	0
Noktalama İşaretleri - Karma	1	0	1	0
Virgül	1	1	0	100
Bitişik ve Ayrı Yazılan Kelimeler	1	1	0	100
Yazım Kuralları - Karma	1	0	0	0
Cümlenin Öğeleri - Karma	1	0	0	0
İsim Tamlamaları	1	1	0	100
Ad Sözlü Sözcükler - Karma	1	1	0	100
Çekim Ekleri ve Türleri	1	1	0	100
Düşünceyi Geliştirme Yolları	1	1	0	100
Paragrafta Anlatım Akışını Bozan Cümle	1	1	0	100
Paragrafı İkiye Ayırma	1	1	0	100
Paragrafa Cümle Yerleştirme	1	0	1	0
Paragrafa Ana Düşünce (Ana Fikir)	6	4	2	67
Paragrafta Yardımcı Düşünceler	13	10	3	77
Cümlelerden Paragraf Oluşturma	1	0	1	0
Paragrafın Karşılık Olduğu Soruyu Belirleme	1	1	0	100

	Soru	Doğru	Yanlış	Boş	Net	Başarı
Tarih-1	5	4	1	0	3,75	% 75
Coğrafya-1	5	2	0	3	2,00	% 40
Felsefe	5	0	0	5	0,00	% 0
Din Kült. ve Ahl. Bil.	5	0	0	5	0,00	% 0
Felsefe (Seçmeli)	5	0	0	5	0,00	% 0
TYT Sosyal	20	6	1	13	5,75	% 29
Cevap Anahtarı	A DAEDBBEDBEBEACDACBDECEBCD					
Cevaplarınız	bAEDBB B					

	S	D	Y	B%
Tarih-1	0	0	0	0
İlk Çağ'da Başlıca Medeniyet Havzaları	1	0	1	0
İslamiyet'in Türk Devlet ve Toplum Yapısına Etkisi	1	1	0	100
Timar Sistemi	1	1	0	100
Osmanlı Devleti'nde Demokratikleşme Hareketleri	1	1	0	100
Siyasi Alandaki İnkılaplar	1	1	0	100
Coğrafya-1	0	0	0	0
Afetlerin oluşum nedenlerini ve özelliklerini açıklar.	1	1	0	100
Türkiye'deki göçleri sebep ve sonuçları açısından değerlendirir.	1	0	0	0
Jeolojik zamanların özelliklerini tektonik olaylarla ilişkilendirerek açıklar.	1	0	0	0
Harita kullanarak çeşitli coğrafi kriterlerle belirlenmiş bölgelerde bulunan ülkeleri sınıflandırır.	1	1	0	100
Türkiye'de görülen iklim tiplerinin özellikleri hakkında çıkarımlarda bulunur.	1	0	0	0
Felsefe	0	0	0	0
Siyaset felsefesinin konusunu ve problemlerini açıklar.	1	0	0	0
Felsefenin anlamını açıklar.	1	0	0	0
Felsefi düşüncenin özelliklerini açıklar.	1	0	0	0
Felsefi bir görüşü veya argümanı sorgular.	1	0	0	0
Varlık felsefesinin konusunu ve problemlerini açıklar.	1	0	0	0
Din Kült. ve Ahl. Bil.	0	0	0	0
İbadet yükümlülüğü ile ilgili bazı kavramları sınıflandırır.	1	0	0	0
İsim ve sıfatlarının yansımalarıyla Allah'ı tanıır.	1	0	0	0
İslam düşüncesinde itikadi ve siyasi yorumları genel özelliklerine göre sınıflandırır.	1	0	0	0

	Soru	Doğru	Yanlış	Boş	Net	Başarı
Matematik-1	30	6	3	21	5,25	% 18
Geometri	10	0	0	10	0,00	% 0
TYT Matematik	40	6	3	31	5,25	% 13
Cevap Anahtarı	A BDDDCBBCCAEECEAEEDDEDCBDEECCBADEEACCAEAD					
Cevaplarınız	BD C c A E dD d					

	S	D	Y	B%
Matematik-1	0	0	0	0
Sayı Kümeleri	2	1	0	50
Birinci dereceden bir bilinmeyenli denklem ve eşitsizliklerin çözüm kümelerini bulur.	2	2	0	100
Sayı kümelerini birbiriyle ilişkilendirir.	4	1	0	25
Köklü ifadeleri içeren denklemleri çözer.	1	0	0	0
Üslü İfadeler ve Denklemler	1	0	1	0
Gerçek hayatta periyodik olarak tekrar eden durumları içeren problemleri çözer.	1	0	0	0
Denklemler ve eşitsizlikler ile ilgili problemler çözer.	11	1	2	9
Merkezi Eğilim ve Yayılım Ölçüleri	1	0	0	0
Kümelerde birleşim, kesişim, fark, tümeleme işlemleri yardımıyla problemler çözer.	2	1	0	50
Fonksiyonlarla ilgili problemler çözer.	1	0	0	0
Gerçek hayat durumlarından doğrusal fonksiyonlarla ifade edilebilenlerin grafik gösterimlerini yapar.	1	0	0	0
Polinomlarla toplama, çıkarma, çarpma ve bölme işlemlerini yapar.	1	0	0	0
n çeşit nesne ile oluşturulabilecek r li dizilişlerin (permütasyonların) kaç farklı şekilde yapılabileceğini hesaplar.	1	0	0	0
Olasılık kavramı ile ilgili uygulamalar yapar.	1	0	0	0
Geometri	0	0	0	0
Dik Üçgen ve Trigonometri	1	0	0	0
İki üçgenin eş olması için gerekli olan asgari koşulları değerlendirir.	1	0	0	0
Üçgenin açılı özellikleri ile ilgili işlemler yapar.	1	0	0	0
İki üçgenin benzer olması için gerekli olan asgari koşulları değerlendirir.	1	0	0	0
Özel dörtgenlerin açılı kenar, köşegen ve alan özelliklerini açıklayarak problemler çözer.	4	0	0	0

	Soru	Doğru	Yanlış	Boş	Net	Başarı
Fizik	7	0	1	6	-0,25	% 0
Kimya	7	0	0	7	0,00	% 0
Biyoloji	6	0	0	6	0,00	% 0
TYT Fen	20	0	1	19	-0,25	% 0
Cevap Anahtarı	A CEAECDCCCBDEEAAACDADB					
Cevaplarınız	e					

	S	D	Y	B%
Fizik	0	0	0	0
Kaldırma Kuvveti	1	0	0	0
Adezyon, Kohezyon, Yüzey Gerilimi ve Kılçallık	1	0	0	0
Kütle, Hacim ve Özkütle	1	0	0	0
Elektrik Devreleri	1	0	0	0
Newton'un Hareket Yasaları	1	0	0	0
Yay Dalgaları	1	0	1	0
Işığın Kırılması	1	0	0	0
Kimya	0	0	0	0
Simyadan Kimyaya	1	0	0	0
Atom Modelleri	1	0	0	0
Güçlü Etkileşimler / Kovalent Bağ	1	0	0	0
Sıvılar	1	0	0	0
Kimyasal Hesaplamalar / Sınırlayıcı Bileşen Hesaplamaları	1	0	0	0
Koligatif Özellikler	1	0	0	0
Asitler ve Bazlar	1	0	0	0
Biyoloji	0	0	0	0
Canlıların yapısını oluşturan organik ve inorganik bileşikleri açıklar.	1	0	0	0
Canlıların sınıflandırılmasında kullanılan kategorileri ve bu kategoriler arasındaki hiyerarşiyi örneklerle açıklar.	1	0	0	0
Hücre yapısını ve görevlerini açıklar.	1	0	0	0
Mayozu açıklar.	1	0	0	0
Kalıtımın genel esaslarını açıklar.	1	0	0	0
Canlılardaki beslenme şekillerini örneklerle açıklar.	1	0	0	0

HIZ VE RENK TYT 3

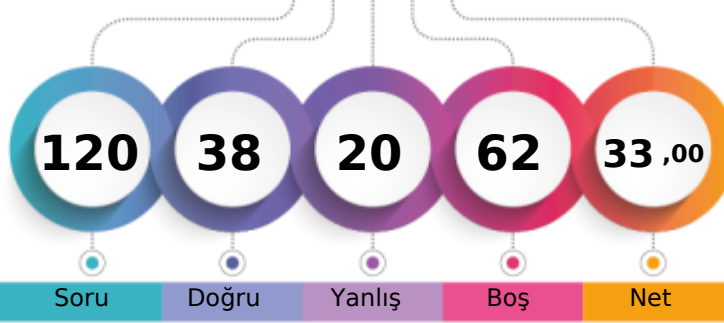

239,623 % 71,50

MANİSA / YUNUSEMRE
KEP AKADEMİ11 - 0
EREN DEMİRDİZEN

1. Öğrenci

Sizin yeriniz
(3673.)

Sonuncu Öğrenci

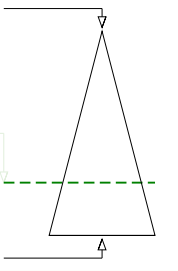

Soru

Doğru

Yanlış

Boş

Net

Şube

Kurum

İlçe

İl

Genel

Öğrenci Sıra No

43

303

704

803

3673 % 71,50

Sınava Katılan Öğrenci Sayısı

59

370

887

1034

5137

		Soru	Doğru	Yanlış	Boş	Net	Başarı	
TYT Türkçe		40	17	5	18	15,75	% 39	
Cevap Anahtarı	A	DBDCCAEBAECDDBCCDBCEDCBEACDCDEBDCDDBA						
Cevaplarınız		DBDCCA B Eb d CcBBC e DCdD BA						

Türkçe	S	D	Y	B%
Metne Sözcük Yerleştirme	1	1	0	100
Söz Öbeklerinde Anlam	1	1	0	100
Sözcükler Arası Anlam İlişkileri	1	1	0	100
Cümleyi Yorumlama ve Açıklama	2	2	0	100
İki Cümleyi Birleştirme	1	1	0	100
Ses Bilgisi - Karma	1	0	0	0
Noktalama İşaretleri - Karma	1	1	0	100
Virgül	1	0	0	0
Bitişik ve Ayrı Yazılan Kelimeler	1	1	0	100
Yazım Kuralları - Karma	1	0	1	0
Cümlenin Öğeleri - Karma	1	0	0	0
İsim Tamlamaları	1	0	0	0
Ad Sözcükler - Karma	1	0	0	0
Çekim Ekleri ve Türleri	1	0	1	0
Düşünceyi Geliştirme Yolları	1	0	0	0
Paragrafta Anlatım Akışını Bozan Cümle	1	1	0	100
Paragrafı İkiye Ayırma	1	0	1	0
Paragrafa Cümle Yerleştirme	1	1	0	100
Paragrafa Ana Düşünce (Ana Fikir)	6	1	0	17
Paragrafta Yardımcı Düşünceler	13	5	2	38
Cümlelerden Paragraf Oluşturma	1	0	0	0
Paragrafın Karşılık Olduğu Soruyu Belirleme	1	1	0	100

		Soru	Doğru	Yanlış	Boş	Net	Başarı	
Tarih-1		5	1	4	0	0,00	% 0	
Coğrafya-1		5	3	1	1	2,75	% 55	
Felsefe		5	4	1	0	3,75	% 75	
Din Kült. ve Ahl. Bil.		5	4	0	1	4,00	% 80	
Felsefe (Seçmeli)		5	0	0	5	0,00	% 0	
TYT Sosyal		20	12	6	2	10,50	% 53	
Cevap Anahtarı	A	DAEDBBEBEBEACDACBDECEBCD						
Cevaplarınız		bedDacE BEBEACCAC DE						

Tarih-1	S	D	Y	B%
İlk Çağ'da Başlıca Medeniyet Havzaları	1	0	1	0
İslamiyet'in Türk Devlet ve Toplum Yapısına Etkisi	1	0	1	0
Timar Sistemi	1	0	1	0
Osmanlı Devleti'nde Demokratikleşme Hareketleri	1	1	0	100
Siyasi Alandaki İnkılaplar	1	0	1	0
Coğrafya-1	0	0	0	0
Afetlerin oluşum nedenlerini ve özelliklerini açıklar.	1	0	1	0
Türkiye'deki göçleri sebep ve sonuçları açısından değerlendirir.	1	1	0	100
Jeolojik zamanların özelliklerini tektonik olaylarla ilişkilendirerek açıklar.	1	0	0	0
Harita kullanarak çeşitli coğrafi kriterlerle belirlenmiş bölgelerde bulunan ülkeleri sınıflandırır.	1	1	0	100
Türkiye'de görülen iklim tiplerinin özellikleri hakkında çıkarımlarda bulunur.	1	1	0	100
Felsefe	0	0	0	0
Siyaset felsefesinin konusunu ve problemlerini açıklar.	1	1	0	100
Felsefenin anlamını açıklar.	1	1	0	100
Felsefi düşüncenin özelliklerini açıklar.	1	1	0	100
Felsefi bir görüşü veya argümanı sorgular.	1	1	0	100
Varlık felsefesinin konusunu ve problemlerini açıklar.	1	0	1	0
Din Kült. ve Ahl. Bil.	0	0	0	0
İbadet yükümlülüğü ile ilgili bazı kavramları sınıflandırır.	1	1	0	100
İsim ve sıfatlarının yansımalarıyla Allah'ı tanıır.	1	1	0	100
İslam düşüncesinde itikadi ve siyasi yorumları genel özelliklerine göre sınıflandırır.	1	0	0	0

		Soru	Doğru	Yanlış	Boş	Net	Başarı	
Matematik-1		30	8	6	16	6,50	% 22	
Geometri		10	0	0	10	0,00	% 0	
TYT Matematik		40	8	6	26	6,50	% 16	
Cevap Anahtarı	A	BDDDCBBCCAEECEEBEEDEDCBDEECCBADEEACCAEAD						
Cevaplarınız		BD c de E Ec DCcD E c						

Matematik-1	S	D	Y	B%
Sayı Kümeleri	2	1	0	50
Birinci dereceden bir bilinmeyenli denklem ve eşitsizliklerin çözüm kümelerini bulur.	2	1	0	50
Sayı kümelerini birbiriyle ilişkilendirir.	4	0	1	0
Kökü ifadeleri içeren denklemleri çözer.	1	0	0	0
Üslü İfadeler ve Denklemler	1	0	1	0
Gerçek hayatta periyodik olarak tekrar eden durumları içeren problemleri çözer.	1	0	1	0
Denklemler ve eşitsizlikler ile ilgili problemler çözer.	11	4	2	36
Merkezi Eğilim ve Yayılım Ölçüleri	1	0	0	0
Kümelerde birleşim, kesişim, fark, tümeleme işlemleri yardımıyla problemler çözer.	2	1	0	50
Fonksiyonlarla ilgili problemler çözer.	1	0	0	0
Gerçek hayat durumlarından doğrusal fonksiyonlarla ifade edilebilenlerin grafik gösterimlerini yapar.	1	1	0	100
Polinomlarla toplama, çıkarma, çarpma ve bölme işlemlerini yapar.	1	0	0	0
n çeşit nesne ile oluşturulabilecek r li dizilişlerin (permütasyonların) kaç farklı şekilde yapılabileceğini hesaplar.	1	0	1	0
Olasılık kavramı ile ilgili uygulamalar yapar.	1	0	0	0
Geometri	0	0	0	0
Dik Üçgen ve Trigonometri	1	0	0	0
İki üçgenin eş olması için gerekli olan asgari koşulları değerlendirir.	1	0	0	0
Üçgenin açısı özellikleri ile ilgili işlemler yapar.	1	0	0	0
İki üçgenin benzer olması için gerekli olan asgari koşulları değerlendirir.	1	0	0	0
Özel dörtgenlerin açısı, kenar, köşegen ve alan özelliklerini açıklayarak problemler çözer.	4	0	0	0

		Soru	Doğru	Yanlış	Boş	Net	Başarı	
Fizik		7	0	2	5	-0,50	% 0	
Kimya		7	1	0	6	1,00	% 14	
Biyoloji		6	0	1	5	-0,25	% 0	
TYT Fen		20	1	3	16	0,25	% 1	
Cevap Anahtarı	A	CEAECDCCCBDEEAAACDADB						
Cevaplarınız		ed c e						

Fizik	S	D	Y	B%
Kaldırma Kuvveti	1	0	1	0
Adezyon, Kohezyon, Yüzey Gerilimi ve Kılçallık	1	0	1	0
Kütle, Hacim ve Özkütle	1	0	0	0
Elektrik Devreleri	1	0	0	0
Newton'un Hareket Yasaları	1	0	0	0
Yay Dalgaları	1	0	0	0
Işığın Kırılması	1	0	0	0
Kimya	0	0	0	0
Simyadan Kimyaya	1	1	0	100
Atom Modelleri	1	0	0	0
Güçlü Etkileşimler / Kovalent Bağ	1	0	0	0
Sıvılar	1	0	0	0
Kimyasal Hesaplamalar / Sınırlayıcı Bileşen Hesaplamaları	1	0	0	0
Koligatif Özellikler	1	0	0	0
Asitler ve Bazlar	1	0	0	0
Biyoloji	0	0	0	0
Canlıların yapısını oluşturan organik ve inorganik bileşikleri açıklar.	1	0	0	0
Canlıların sınıflandırılmasında kullanılan kategorileri ve bu kategoriler arasındaki hiyerarşiyi örneklerle açıklar.	1	0	0	0
Hücre yapısını ve görevlerini açıklar.	1	0	0	0
Mayozu açıklar.	1	0	0	0
Kalıtımın genel esaslarını açıklar.	1	0	1	0
Canlılardaki beslenme şekillerini örneklerle açıklar.	1	0	0	0

HIZ VE RENK TYT 3

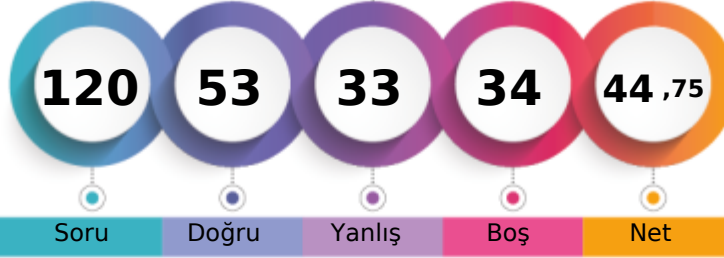

274,028 % 42,01

MANİSA / YUNUSEMRE
KEP AKADEMİ11 - 11154
ESİLA HİRA KUNDAKÇI

1. Öğrenci

Sizin yeriniz
(2158.)

Sonuncu Öğrenci

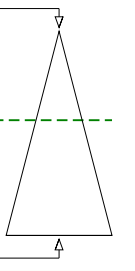

Soru Doğru Yanlış Boş Net

Şube Kurum İlçe İl Genel

Öğrenci Sıra No 31 229 513 569 2158 % 42,01

Sınava Katılan Öğrenci Sayısı 59 370 887 1034 5137

	Soru	Doğru	Yanlış	Boş	Net	Başarı
TYT Türkçe	40	27	9	4	24,75	% 62
Cevap Anahtarı	A DBDCCAEBAECCBDBCCBCEDEBEACDCDEBDCDDDBA					
Cevaplarınız	DBDCCAaccAE cCCdDaBCED cEACDCeEBDCCDceA					

	S	D	Y	B%
Türkçe	0	0	0	0
Metne Sözcük Yerleştirme	1	1	0	100
Söz Öbeklerinde Anlam	1	1	0	100
Sözcükler Arası Anlam İlişkileri	1	1	0	100
Cümleyi Yorumlama ve Açıklama	2	2	0	100
İki Cümleyi Birleştirme	1	1	0	100
Ses Bilgisi - Karma	1	0	1	0
Noktalama İşaretleri - Karma	1	0	1	0
Virgül	1	1	0	100
Bitişik ve Ayrı Yazılan Kelimeler	1	1	0	100
Yazım Kuralları - Karma	1	0	0	0
Cümlenin Öğeleri - Karma	1	0	0	0
İsim Tamlamaları	1	0	0	0
Ad Söyül Sözcükler - Karma	1	0	1	0
Çekim Ekleri ve Türleri	1	1	0	100
Düşünceyi Geliştirme Yolları	1	1	0	100
Paragrafta Anlatım Akışını Bozan Cümle	1	0	1	0
Paragrafı İkiye Ayırma	1	1	0	100
Paragrafa Cümle Yerleştirme	1	0	1	0
Paragrafa Ana Düşünce (Ana Fikir)	6	4	2	67
Paragrafta Yardımcı Düşünceler	13	10	2	77
Cümlelerden Paragraf Oluşturma	1	1	0	100
Paragrafın Karşılık Olduğu Soruyu Belirleme	1	1	0	100

	Soru	Doğru	Yanlış	Boş	Net	Başarı
Matematik-1	30	7	8	15	5,00	% 17
Geometri	10	1	0	9	1,00	% 10
TYT Matematik	40	8	8	24	6,00	% 15
Cevap Anahtarı	A BDDDCBBCCAEECEAEEDDEDCBDEEECBADDEEACCAEAD					
Cevaplarınız	aD DCca A dE DdBe ceD					

	S	D	Y	B%
Matematik-1	0	0	0	0
Sayı Kümeleri	2	0	1	0
Birinci dereceden bir bilinmeyenli denklem ve eşitsizliklerin çözüm kümelerini bulur.	2	2	0	100
Sayı kümelerini birbiriyle ilişkilendirir.	4	1	0	25
Köklü ifadeleri içeren denklemleri çözer.	1	0	1	0
Üslü İfadeler ve Denklemler	1	0	1	0
Gerçek hayatta periyodik olarak tekrar eden durumları içeren problemleri çözer.	1	0	0	0
Denklemler ve eşitsizlikler ile ilgili problemler çözer.	11	3	1	27
Merkezi Eğilim ve Yayılım Ölçüleri	1	0	0	0
Kümelerde birleşim, kesişim, fark, tümeleme işlemleri yardımıyla problemler çözer.	2	1	0	50
Fonksiyonlarla ilgili problemler çözer.	1	0	1	0
Gerçek hayat durumlarından doğrusal fonksiyonlarla ifade edilebilenlerin grafik gösterimlerini yapar.	1	0	1	0
Polinomlarla toplama, çıkarma, çarpma ve bölme işlemlerini yapar.	1	0	0	0
n çeşit nesne ile oluşturulabilecek r li dizilişlerin (permütasyonların) kaç farklı şekilde yapılabileceğini hesaplar.	1	0	1	0
Olasılık kavramı ile ilgili uygulamalar yapar.	1	0	1	0
Geometri	0	0	0	0
Dik Üçgen ve Trigonometri	1	1	0	100
İki üçgenin eş olması için gerekli olan asgari koşulları değerlendirir.	1	0	0	0
Üçgenin açılı özellikleri ile ilgili işlemler yapar.	1	0	0	0
İki üçgenin benzer olması için gerekli olan asgari koşulları değerlendirir.	1	0	0	0
Özel dörtgenlerin açılı kenar, köşegen ve alan özelliklerini açıklayarak problemler çözer.	4	0	0	0

	Soru	Doğru	Yanlış	Boş	Net	Başarı
Tarih-1	5	2	3	0	1,25	% 25
Coğrafya-1	5	3	2	0	2,50	% 50
Felsefe	5	4	1	0	3,75	% 75
Din Kült. ve Ahl. Bil.	5	4	0	1	4,00	% 80
Felsefe (Seçmeli)	5	0	0	5	0,00	% 0
TYT Sosyal	20	13	6	1	11,50	% 58
Cevap Anahtarı	A DAEDBBEDBEBEACDACBDECEBCD					
Cevaplarınız	eAEacBEeBbBEACcAC DE					

	S	D	Y	B%
Tarih-1	0	0	0	0
İlk Çağ'da Başlıca Medeniyet Havzaları	1	0	1	0
İslamiyet'in Türk Devlet ve Toplum Yapısına Etkisi	1	1	0	100
Timar Sistemi	1	1	0	100
Osmanlı Devleti'nde Demokratikleşme Hareketleri	1	0	1	0
Siyasi Alandaki İnkılaplar	1	0	1	0
Coğrafya-1	0	0	0	0
Afetlerin oluşum nedenlerini ve özelliklerini açıklar.	1	1	0	100
Türkiye'deki göçleri sebep ve sonuçları açısından değerlendirir.	1	1	0	100
Jeolojik zamanların özelliklerini tektonik olaylarla ilişkilendirerek açıklar.	1	0	1	0
Harita kullanarak çeşitli coğrafi kriterlerle belirlenmiş bölgelerde bulunan ülkeleri sınıflandırır.	1	1	0	100
Türkiye'de görülen iklim tiplerinin özellikleri hakkında çıkarımlarda bulunur.	1	0	1	0
Felsefe	0	0	0	0
Siyaset felsefesinin konusunu ve problemlerini açıklar.	1	1	0	100
Felsefenin anlamını açıklar.	1	1	0	100
Felsefi düşüncenin özelliklerini açıklar.	1	1	0	100
Felsefi bir görüşü veya argümanı sorgular.	1	1	0	100
Varlık felsefesinin konusunu ve problemlerini açıklar.	1	0	1	0
Din Kült. ve Ahl. Bil.	0	0	0	0
İbadet yükümlülüğü ile ilgili bazı kavramları sınıflandırır.	1	1	0	100
İsim ve sıfatlarının yansımalarıyla Allah'ı tanıır.	1	1	0	100
İslam düşüncesinde itikadi ve siyasi yorumları genel özelliklerine göre sınıflandırır.	1	0	0	0

	Soru	Doğru	Yanlış	Boş	Net	Başarı
Fizik	7	1	5	1	-0,25	% 0
Kimya	7	4	1	2	3,75	% 54
Biyoloji	6	0	4	2	-1,00	% 0
TYT Fen	20	5	10	5	2,50	% 13
Cevap Anahtarı	A CEAECDCCCBDEEAAACDADB					
Cevaplarınız	eEbdbc CCcDE aaec					

	S	D	Y	B%
Fizik	0	0	0	0
Kaldırma Kuvveti	1	0	1	0
Adezyon, Kohezyon, Yüzey Gerilimi ve Kılcalılık	1	1	0	100
Kütle, Hacim ve Özkütle	1	0	1	0
Elektrik Devreleri	1	0	1	0
Newton'un Hareket Yasaları	1	0	1	0
Yay Dalgaları	1	0	1	0
Işığın Kırılması	1	0	0	0
Kimya	0	0	0	0
Simyadan Kimyaya	1	1	0	100
Atom Modelleri	1	1	0	100
Güçlü Etkileşimler / Kovalent Bağ	1	0	1	0
Sıvılar	1	1	0	100
Kimyasal Hesaplamalar / Sınırlayıcı Bileşen Hesaplamaları	1	1	0	100
Koligatif Özellikler	1	0	0	0
Asitler ve Bazlar	1	0	0	0
Biyoloji	0	0	0	0
Canlıların yapısını oluşturan organik ve inorganik bileşikleri açıklar.	1	0	0	0
Canlıların sınıflandırılmasında kullanılan kategorileri ve bu kategoriler arasındaki hiyerarşiyi örneklerle açıklar.	1	0	1	0
Hücre sel yapıları ve görevlerini açıklar.	1	0	1	0
Mayozu açıklar.	1	0	1	0
Kalıtımın genel esaslarını açıklar.	1	1	0	100
Canlılardaki beslenme şekillerini örneklerle açıklar.	1	0	0	0

HIZ VE RENK TYT 3

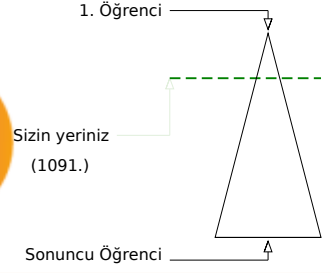
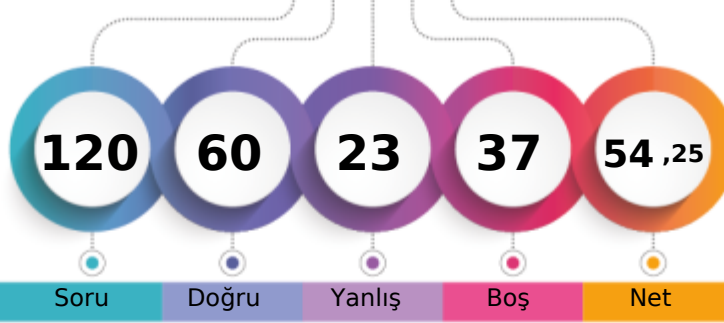

302,470 % 21,24

MANİSA / YUNUSEMRE
KEP AKADEMİ11 - 58
ESRA NUR TURK

	Şube	Kurum	İlçe	İl	Genel
Öğrenci Sıra No	21	164	353	379	1091 % 21,24
Sınava Katılan Öğrenci Sayısı	59	370	887	1034	5137

	Soru	Doğru	Yanlış	Boş	Net	Başarı
TYT Türkçe	40	30	10	0	27,50	% 69
Cevap Anahtarı	B	DCDBACBEEADCCBDCBBDEDCBCAEDCDDCCBADEBD				
Cevaplarınız		DCDBcCB*EADCa*cCCBBDEDCcCAEaCeCCeDBADEdD				

	S	D	Y	B%
Türkçe	0	0	0	0
Metne Sözcük Yerleştirme	1	1	0	100
Söz Öbeklerinde Anlam	1	1	0	100
Sözcükler Arası Anlam İlişkileri	1	1	0	100
Cümleyi Yorumlama ve Açıklama	2	1	1	50
İki Cümleyi Birleştirme	1	1	0	100
Ses Bilgisi - Karma	1	0	1	0
Noktalama İşaretleri - Karma	1	1	0	100
Virgül	1	1	0	100
Bitişik ve Ayrı Yazılan Kelimeler	1	1	0	100
Yazım Kuralları - Karma	1	1	0	100
Cümlenin Öğeleri - Karma	1	1	0	100
İsim Tamlamaları	1	0	1	0
Ad Söyül Sözcükler - Karma	1	0	1	0
Çekim Ekleri ve Türleri	1	0	1	0
Düşünceyi Geliştirme Yolları	1	1	0	100
Paragrafta Anlatım Akışını Bozan Cümle	1	1	0	100
Paragrafı İkiye Ayırma	1	1	0	100
Paragrafa Cümle Yerleştirme	1	1	0	100
Paragrafa Ana Düşünce (Ana Fikir)	6	5	1	83
Paragrafta Yardımcı Düşünceler	13	9	4	69
Cümlelerden Paragraf Oluşturma	1	1	0	100
Paragrafın Karşılık Olduğu Soruyu Belirleme	1	1	0	100

	Soru	Doğru	Yanlış	Boş	Net	Başarı
Matematik-1	30	7	5	18	5,75	% 19
Geometri	10	3	1	6	2,75	% 28
TYT Matematik	40	10	6	24	8,50	% 21
Cevap Anahtarı	B	DDDBDCCBCCAEEAEEDDEBDCECEABEDAEACADE				
Cevaplarınız		D B C d dEeE dB C cED e E				

	S	D	Y	B%
Matematik-1	0	0	0	0
Sayı Kümeleri	2	1	0	50
Birinci dereceden bir bilinmeyenli denklem ve eşitsizliklerin çözüm kümelerini bulur.	2	2	0	100
Sayı kümelerini birbiriyle ilişkilendirir.	4	0	0	0
Köklü ifadeleri içeren denklemleri çözer.	1	0	0	0
Üslü İfadeler ve Denklemler	1	0	0	0
Gerçek hayatta periyodik olarak tekrar eden durumları içeren problemleri çözer.	1	0	0	0
Denklemler ve eşitsizlikler ile ilgili problemler çözer.	11	4	3	36
Merkezi Eğilim ve Yayılım Ölçüleri	1	0	0	0
Kümelerde birleşim, kesişim, fark, tümeleme işlemleri yardımıyla problemler çözer.	2	0	0	0
Fonksiyonlarla ilgili problemler çözer.	1	0	1	0
Gerçek hayat durumlarından doğrusal fonksiyonlarla ifade edilebilenlerin grafik gösterimlerini yapar.	1	0	0	0
Polinomlarla toplama, çıkarma, çarpma ve bölme işlemlerini yapar.	1	0	0	0
n çeşit nesne ile oluşturulabilecek r li dizilişlerin (permütasyonların) kaç farklı şekilde yapılabileceğini hesaplar.	1	0	1	0
Olasılık kavramı ile ilgili uygulamalar yapar.	1	0	0	0
Geometri	0	0	0	0
Dik Üçgen ve Trigonometri	1	1	0	100
İki üçgenin eş olması için gerekli olan asgari koşulları değerlendirir.	1	1	0	100
Üçgenin açısı özellikleri ile ilgili işlemler yapar.	1	0	0	0
İki üçgenin benzer olması için gerekli olan asgari koşulları değerlendirir.	1	0	0	0
Özel dörtgenlerin açısı, kenar, köşegen ve alan özelliklerini açıklayarak problemler çözer.	4	1	1	25

	Soru	Doğru	Yanlış	Boş	Net	Başarı
Tarih-1	5	3	2	0	2,50	% 50
Coğrafya-1	5	2	2	1	1,50	% 30
Felsefe	5	5	0	0	5,00	% 100
Din Kült. ve Ahl. Bil.	5	4	0	1	4,00	% 80
Felsefe (Seçmeli)	5	0	0	5	0,00	% 0
TYT Sosyal	20	14	4	2	13,00	% 65
Cevap Anahtarı	B	ADDBEDBEEBCCDEABDEACBCDCE				
Cevaplarınız		AaeBEDeE eBCDEA DEAC				

	S	D	Y	B%
Tarih-1	0	0	0	0
İlk Çağ'da Başlıca Medeniyet Havzaları	1	0	1	0
İslamiyet'in Türk Devlet ve Toplum Yapısına Etkisi	1	1	0	100
Timar Sistemi	1	1	0	100
Osmanlı Devleti'nde Demokratikleşme Hareketleri	1	0	1	0
Siyasi Alandaki İnkılaplar	1	1	0	100
Coğrafya-1	0	0	0	0
Afetlerin oluşum nedenlerini ve özelliklerini açıklar.	1	0	1	0
Türkiye'deki göçleri sebep ve sonuçları açısından değerlendirir.	1	1	0	100
Jeolojik zamanların özelliklerini tektonik olaylarla ilişkilendirerek açıklar.	1	1	0	100
Harita kullanarak çeşitli coğrafi kriterlerle belirlenmiş bölgelerde bulunan ülkeleri sınıflandırır.	1	0	1	0
Türkiye'de görülen iklim tiplerinin özellikleri hakkında çıkarımlarda bulunur.	1	0	0	0
Felsefe	0	0	0	0
Siyaset felsefesinin konusunu ve problemlerini açıklar.	1	1	0	100
Felsefenin anlamını açıklar.	1	1	0	100
Felsefi düşüncenin özelliklerini açıklar.	1	1	0	100
Felsefi bir görüşü veya argümanı sorgular.	1	1	0	100
Varlık felsefesinin konusunu ve problemlerini açıklar.	1	1	0	100
Din Kült. ve Ahl. Bil.	0	0	0	0
İbadet yükümlülüğü ile ilgili bazı kavramları sınıflandırır.	1	1	0	100
İsim ve sıfatlarının yansımalarıyla Allah'ı tanıır.	1	1	0	100
İslam düşüncesinde itikadi ve siyasi yorumları genel özelliklerine göre sınıflandırır.	1	0	0	0

	Soru	Doğru	Yanlış	Boş	Net	Başarı
Fizik	7	0	2	5	-0,50	% 0
Kimya	7	3	1	3	2,75	% 39
Biyoloji	6	3	0	3	3,00	% 50
TYT Fen	20	6	3	11	5,25	% 26
Cevap Anahtarı	B	EACCDECCDBAEEDAACBD				
Cevaplarınız		cbeCDB A BD				

	S	D	Y	B%
Fizik	0	0	0	0
Kaldırma Kuvveti	1	0	0	0
Adezyon, Kohezyon, Yüzey Gerilimi ve Kılcalılık	1	0	0	0
Kütle, Hacim ve Özkütle	1	0	0	0
Elektrik Devreleri	1	0	1	0
Newton'un Hareket Yasaları	1	0	1	0
Yay Dalgaları	1	0	0	0
Işığın Kırılması	1	0	0	0
Kimya	0	0	0	0
Simyadan Kimyaya	1	1	0	100
Atom Modelleri	1	0	1	0
Güçlü Etkileşimler / Kovalent Bağ	1	1	0	100
Sıvılar	1	1	0	100
Kimyasal Hesaplamalar / Sınırlayıcı Bileşen Hesaplamaları	1	0	0	0
Koligatif Özellikler	1	0	0	0
Asitler ve Bazlar	1	0	0	0
Biyoloji	0	0	0	0
Canlıların yapısını oluşturan organik ve inorganik bileşikleri açıklar.	1	1	0	100
Canlıların sınıflandırılmasında kullanılan kategorileri ve bu kategoriler arasındaki hiyerarşiyi örneklerle açıklar.	1	0	0	0
Hücre sel yapıları ve görevlerini açıklar.	1	0	0	0
Mayozu açıklar.	1	0	0	0
Kalıtımın genel esaslarını açıklar.	1	1	0	100
Canlılardaki beslenme şekillerini örneklerle açıklar.	1	1	0	100

HIZ VE RENK TYT 3

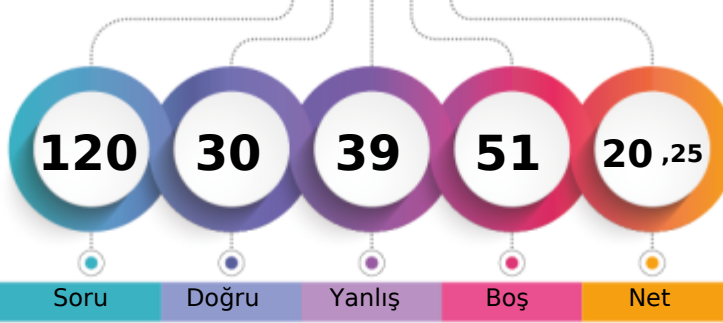

201,375 % 90,25

MANİSA / YUNUSEMRE
KEP AKADEMİ11 - 0
GÖKTAĞ YERALTI

1. Öğrenci

Sizin yeriniz
(4636.)

Sonuncu Öğrenci

Soru

Doğru

Yanlış

Boş

Net

Şube

Kurum

İlçe

İl

Genel

Öğrenci Sıra No

53

349

826

955

4636 % 90,25

Sınava Katılan Öğrenci Sayısı

59

370

887

1034

5137

	Soru	Doğru	Yanlış	Boş	Net	Başarı
TYT Türkçe	40	16	12	12	13,00	% 33
Cevap Anahtarı	B	DCDBACBEEADCCBDCBBDEDCBCAEDCDDCCBADEBD				
Cevaplarınız		eCDBACaE b B dCBB ED eac aCbC e ccBD				

	S	D	Y	B%
Türkçe	0	0	0	0
Metne Sözcük Yerleştirme	1	1	0	100
Söz Öbeklerinde Anlam	1	1	0	100
Sözcükler Arası Anlam İlişkileri	1	0	1	0
Cümleyi Yorumlama ve Açıklama	2	2	0	100
İki Cümleyi Birleştirme	1	1	0	100
Ses Bilgisi - Karma	1	1	0	100
Noktalama İşaretleri - Karma	1	0	1	0
Virgül	1	0	1	0
Bitişik ve Ayrı Yazılan Kelimeler	1	0	0	0
Yazım Kuralları - Karma	1	0	0	0
Cümlenin Öğeleri - Karma	1	0	0	0
İsim Tamlamaları	1	1	0	100
Ad Sözcükler - Karma	1	0	0	0
Çekim Ekleri ve Türleri	1	0	0	0
Düşünceyi Geliştirme Yolları	1	1	0	100
Paragrafta Anlatım Akışını Bozan Cümle	1	0	1	0
Paragrafı İkiye Ayırma	1	0	0	0
Paragrafa Cümle Yerleştirme	1	1	0	100
Paragrafa Ana Düşünce (Ana Fikir)	6	3	3	50
Paragrafta Yardımcı Düşünceler	13	4	5	31
Cümlelerden Paragraf Oluşturma	1	0	0	0
Paragrafın Karşılık Olduğu Soruyu Belirleme	1	0	0	0

	Soru	Doğru	Yanlış	Boş	Net	Başarı
Tarih-1	5	0	4	1	-1,00	% 0
Coğrafya-1	5	2	0	3	2,00	% 40
Felsefe	5	2	2	1	1,50	% 30
Din Kült. ve Ahl. Bil.	5	2	0	3	2,00	% 40
Felsefe (Seçmeli)	5	0	0	5	0,00	% 0
TYT Sosyal	20	6	6	8	4,50	% 23
Cevap Anahtarı	B	ADDBEDBEEBCCDEABDEACBCDCE				
Cevaplarınız		aecb EE de EA EA				

	S	D	Y	B%
Tarih-1	0	0	0	0
İlk Çağ'da Başlıca Medeniyet Havzaları	1	0	1	0
İslamiyet'in Türk Devlet ve Toplum Yapısına Etkisi	1	0	0	0
Timar Sistemi	1	0	1	0
Osmanlı Devleti'nde Demokratikleşme Hareketleri	1	0	1	0
Siyasi Alandaki İnkılaplar	1	0	1	0
Coğrafya-1	0	0	0	0
Afetlerin oluşum nedenlerini ve özelliklerini açıklar.	1	0	0	0
Türkiye'deki göçleri sebep ve sonuçları açısından değerlendirir.	1	1	0	100
Jeolojik zamanların özelliklerini tektonik olaylarla ilişkilendirerek açıklar.	1	0	0	0
Harita kullanarak çeşitli coğrafi kriterlerle belirlenmiş bölgelerde bulunan ülkeleri sınıflandırır.	1	0	0	0
Türkiye'de görülen iklim tiplerinin özellikleri hakkında çıkarımlarda bulunur.	1	1	0	100
Felsefe	0	0	0	0
Siyaset felsefesinin konusunu ve problemlerini açıklar.	1	0	1	0
Felsefenin anlamını açıklar.	1	1	0	100
Felsefi düşüncenin özelliklerini açıklar.	1	1	0	100
Felsefi bir görüşü veya argümanı sorgular.	1	0	1	0
Varlık felsefesinin konusunu ve problemlerini açıklar.	1	0	0	0
Din Kült. ve Ahl. Bil.	0	0	0	0
İbadet yükümlülüğü ile ilgili bazı kavramları sınıflandırır.	1	1	0	100
İsim ve sıfatlarının yansımalarıyla Allah'ı tanıır.	1	0	0	0
İslam düşüncesinde itikadi ve siyasi yorumları genel özelliklerine göre sınıflandırır.	1	0	0	0

	Soru	Doğru	Yanlış	Boş	Net	Başarı
Matematik-1	30	7	7	16	5,25	% 18
Geometri	10	0	1	9	-0,25	% 0
TYT Matematik	40	7	8	25	5,00	% 13
Cevap Anahtarı	B	DDDBDCCBCCAEEAEEBDBDCECEABEDAEACADE				
Cevaplarınız		DDBcd Ce a c bE DD c b				

	S	D	Y	B%
Matematik-1	0	0	0	0
Sayı Kümeleri	2	1	0	50
Birinci dereceden bir bilinmeyenli denklem ve eşitsizliklerin çözüm kümelerini bulur.	2	2	0	100
Sayı kümelerini birbiriyle ilişkilendirir.	4	1	1	25
Kökü ifadeleri içeren denklemleri çözer.	1	0	1	0
Üslü İfadeler ve Denklemler	1	0	1	0
Gerçek hayatta periyodik olarak tekrar eden durumları içeren problemleri çözer.	1	0	0	0
Denklemler ve eşitsizlikler ile ilgili problemler çözer.	11	2	2	18
Merkezi Eğilim ve Yayılım Ölçüleri	1	0	1	0
Kümelerde birleşim, kesişim, fark, tümeleme işlemleri yardımıyla problemler çözer.	2	1	0	50
Fonksiyonlarla ilgili problemler çözer.	1	0	1	0
Gerçek hayat durumlarından doğrusal fonksiyonlarla ifade edilebilenlerin grafik gösterimlerini yapar.	1	0	0	0
Polinomlarla toplama, çıkarma, çarpma ve bölme işlemlerini yapar.	1	0	0	0
n çeşit nesne ile oluşturulabilecek r li dizilişlerin (permütasyonların) kaç farklı şekilde yapılabileceğini hesaplar.	1	0	0	0
Olasılık kavramı ile ilgili uygulamalar yapar.	1	0	0	0
Geometri	0	0	0	0
Dik Üçgen ve Trigonometri	1	0	1	0
İki üçgenin eş olması için gerekli olan asgari koşulları değerlendirir.	1	0	0	0
Üçgenin açısı özellikleri ile ilgili işlemler yapar.	1	0	0	0
İki üçgenin benzer olması için gerekli olan asgari koşulları değerlendirir.	1	0	0	0
Özel dörtgenlerin açısı, kenar, köşegen ve alan özelliklerini açıklayarak problemler çözer.	4	0	0	0

	Soru	Doğru	Yanlış	Boş	Net	Başarı
Fizik	7	0	6	1	-1,50	% 0
Kimya	7	0	4	3	-1,00	% 0
Biyoloji	6	1	3	2	0,25	% 4
TYT Fen	20	1	13	6	-2,25	% 0
Cevap Anahtarı	B	EACCDECCDBAEEDAACBD				
Cevaplarınız		cbe bdb becb eAe b				

	S	D	Y	B%
Fizik	0	0	0	0
Kaldırma Kuvveti	1	0	1	0
Adezyon, Kohezyon, Yüzey Gerilimi ve Kılcallık	1	0	1	0
Kütle, Hacim ve Özkütle	1	0	1	0
Elektrik Devreleri	1	0	1	0
Newton'un Hareket Yasaları	1	0	1	0
Yay Dalgaları	1	0	1	0
Işığın Kırılması	1	0	0	0
Kimya	0	0	0	0
Simyadan Kimyaya	1	0	1	0
Atom Modelleri	1	0	0	0
Güçlü Etkileşimler / Kovalent Bağ	1	0	1	0
Sıvılar	1	0	1	0
Kimyasal Hesaplamalar / Sınırlayıcı Bileşen Hesaplamaları	1	0	0	0
Koligatif Özellikler	1	0	0	0
Asitler ve Bazlar	1	0	1	0
Biyoloji	0	0	0	0
Canlıların yapısını oluşturan organik ve inorganik bileşikleri açıklar.	1	0	1	0
Canlıların sınıflandırılmasında kullanılan kategorileri ve bu kategoriler arasındaki hiyerarşiyi örneklerle açıklar.	1	0	1	0
Hücre sel yapıları ve görevlerini açıklar.	1	0	0	0
Mayozu açıklar.	1	1	0	100
Kalıtımın genel esaslarını açıklar.	1	0	1	0
Canlılardaki beslenme şekillerini örneklerle açıklar.	1	0	0	0

HIZ VE RENK TYT 3



191,155 % 92,89

MANİSA / YUNUSEMRE
KEP AKADEMİ11 - 1535
IRMAK KAHRAMAN

1. Öğrenci

Sizin yeriniz
(4772.)

Sonuncu Öğrenci

Soru Doğru Yanlış Boş Net

Şube Kurum İlçe İl Genel

Öğrenci Sıra No 56 360 856 993 4772 % 92,89

Sınava Katılan Öğrenci Sayısı 59 370 887 1034 5137

	Soru	Doğru	Yanlış	Boş	Net	Başarı
TYT Türkçe	40	13	8	19	11,00	% 28
Cevap Anahtarı	A DBDCCAEBAECDDBCCDBCEDEBEACDCDEBDCDDDBA					
Cevaplarınız	DaDCCeBaAE CC D cAC e c aBA					

	S	D	Y	B%
Türkçe	0	0	0	0
Metne Sözcük Yerleştirme	1	1	0	100
Söz Öbeklerinde Anlam	1	0	1	0
Sözcükler Arası Anlam İlişkileri	1	1	0	100
Cümleyi Yorumlama ve Açıklama	2	1	1	50
İki Cümleyi Birleştirme	1	1	0	100
Ses Bilgisi - Karma	1	0	1	0
Noktalama İşaretleri - Karma	1	0	1	0
Virgül	1	1	0	100
Bitişik ve Ayrı Yazılan Kelimeler	1	1	0	100
Yazım Kuralları - Karma	1	0	0	0
Cümlenin Ögeleri - Karma	1	0	0	0
İsim Tamlamaları	1	0	0	0
Ad Sözcükler - Karma	1	0	0	0
Çekim Ekleri ve Türleri	1	1	0	100
Düşünceyi Geliştirme Yolları	1	1	0	100
Paragrafta Anlatım Akışını Bozan Cümle	1	0	0	0
Paragrafı İkiye Ayırma	1	0	0	0
Paragrafa Cümle Yerleştirme	1	0	0	0
Paragrafa Ana Düşünce (Ana Fikir)	6	2	1	33
Paragrafta Yardımcı Düşünceler	13	3	2	23
Cümlelerden Paragraf Oluşturma	1	0	1	0
Paragrafın Karşılık Olduğu Soruyu Belirleme	1	0	0	0

	Soru	Doğru	Yanlış	Boş	Net	Başarı
Matematik-1	30	2	3	25	1,25	% 4
Geometri	10	0	0	10	0,00	% 0
TYT Matematik	40	2	3	35	1,25	% 3
Cevap Anahtarı	A BDDDCBBCCAEECEAEEDDEDEDCBDEECCBADEEACCAEAD					
Cevaplarınız	C a E d d					

	S	D	Y	B%
Matematik-1	0	0	0	0
Sayı Kümeleri	2	0	0	0
Birinci dereceden bir bilinmeyenli denklem ve eşitsizliklerin çözüm kümelerini bulur.	2	1	0	50
Sayı kümelerini birbiriyle ilişkilendirir.	4	0	0	0
Köklü ifadeleri içeren denklemleri çözer.	1	0	0	0
Üslü İfadeler ve Denklemler	1	0	0	0
Gerçek hayatta periyodik olarak tekrar eden durumları içeren problemleri çözer.	1	0	1	0
Denklemler ve eşitsizlikler ile ilgili problemler çözer.	11	1	1	9
Merkezi Eğilim ve Yayılım Ölçüleri	1	0	0	0
Kümelerde birleşim, kesişim, fark, tümele işlemleri yardımıyla problemler çözer.	2	0	0	0
Fonksiyonlarla ilgili problemler çözer.	1	0	0	0
Gerçek hayat durumlarından doğrusal fonksiyonlarla ifade edilebilenlerin grafik gösterimlerini yapar.	1	0	0	0
Polinomlarla toplama, çıkarma, çarpma ve bölme işlemlerini yapar.	1	0	0	0
n çeşit nesne ile oluşturulabilecek r li dizilişlerin (permütasyonların) kaç farklı şekilde yapılabileceğini hesaplar.	1	0	1	0
Olasılık kavramı ile ilgili uygulamalar yapar.	1	0	0	0
Geometri	0	0	0	0
Dik Üçgen ve Trigonometri	1	0	0	0
İki üçgenin eş olması için gerekli olan asgari koşulları değerlendirir.	1	0	0	0
Üçgenin açılı özellikleri ile ilgili işlemler yapar.	1	0	0	0
İki üçgenin benzer olması için gerekli olan asgari koşulları değerlendirir.	1	0	0	0
Özel dörtgenlerin açılı kenar, köşegen ve alan özelliklerini açıklayarak problemler çözer.	4	0	0	0

	Soru	Doğru	Yanlış	Boş	Net	Başarı
Tarih-1	5	0	0	5	0,00	% 0
Coğrafya-1	5	0	1	4	-0,25	% 0
Felsefe	5	1	0	4	1,00	% 20
Din Kült. ve Ahl. Bil.	5	4	1	0	3,75	% 75
Felsefe (Seçmeli)	5	0	0	5	0,00	% 0
TYT Sosyal	20	5	2	13	4,50	% 23
Cevap Anahtarı	A DAEDBBEBEBAEACDABDECEBCD					
Cevaplarınız	d E AaBDE					

	S	D	Y	B%
Tarih-1	0	0	0	0
İlk Çağ'da Başlıca Medeniyet Havzaları	1	0	0	0
İslamiyet'in Türk Devlet ve Toplum Yapısına Etkisi	1	0	0	0
Timar Sistemi	1	0	0	0
Osmanlı Devleti'nde Demokratikleşme Hareketleri	1	0	0	0
Siyasi Alandaki İnkılaplar	1	0	0	0
Coğrafya-1	0	0	0	0
Afetlerin oluşum nedenlerini ve özelliklerini açıklar.	1	0	1	0
Türkiye'deki göçleri sebep ve sonuçları açısından değerlendirir.	1	0	0	0
Jeolojik zamanların özelliklerini tektonik olaylarla ilişkilendirerek açıklar.	1	0	0	0
Harita kullanarak çeşitli coğrafi kriterlerle belirlenmiş bölgelerde bulunan ülkeleri sınıflandırır.	1	0	0	0
Türkiye'de görülen iklim tiplerinin özellikleri hakkında çıkarımlarda bulunur.	1	0	0	0
Felsefe	0	0	0	0
Siyaset felsefesinin konusunu ve problemlerini açıklar.	1	0	0	0
Felsefenin anlamını açıklar.	1	1	0	100
Felsefi düşüncenin özelliklerini açıklar.	1	0	0	0
Felsefi bir görüşü veya argümanı sorgular.	1	0	0	0
Varlık felsefesinin konusunu ve problemlerini açıklar.	1	0	0	0
Din Kült. ve Ahl. Bil.	0	0	0	0
İbadet yükümlülüğü ile ilgili bazı kavramları sınıflandırır.	1	1	0	100
İsim ve sıfatlarının yansımalarıyla Allah'ı tanıır.	1	0	1	0
İslam düşüncesinde itikadi ve siyasi yorumları genel özelliklerine göre sınıflandırır.	1	1	0	100

	Soru	Doğru	Yanlış	Boş	Net	Başarı
Fizik	7	0	3	4	-0,75	% 0
Kimya	7	0	1	6	-0,25	% 0
Biyoloji	6	1	0	5	1,00	% 17
TYT Fen	20	1	4	15	0,00	% 0
Cevap Anahtarı	A CEAECDCBCEAEEAACDADB					
Cevaplarınız	e c e b C					

	S	D	Y	B%
Fizik	0	0	0	0
Kaldırma Kuvveti	1	0	1	0
Adezyon, Kohezyon, Yüzey Gerilimi ve Kılçallık	1	0	0	0
Kütle, Hacim ve Özkütle	1	0	0	0
Elektrik Devreleri	1	0	1	0
Newton'un Hareket Yasaları	1	0	0	0
Yay Dalgaları	1	0	1	0
Işığın Kırılması	1	0	0	0
Kimya	0	0	0	0
Simyadan Kimyaya	1	0	1	0
Atom Modelleri	1	0	0	0
Güçlü Etkileşimler / Kovalent Bağ	1	0	0	0
Sıvılar	1	0	0	0
Kimyasal Hesaplamalar / Sınırlayıcı Bileşen Hesaplamaları	1	0	0	0
Koligatif Özellikler	1	0	0	0
Asitler ve Bazlar	1	0	0	0
Biyoloji	0	0	0	0
Canlıların yapısını oluşturan organik ve inorganik bileşikleri açıklar.	1	0	0	0
Canlıların sınıflandırılmasında kullanılan kategorileri ve bu kategoriler arasındaki hiyerarşiyi örneklerle açıklar.	1	1	0	100
Hücre sel yapıları ve görevlerini açıklar.	1	0	0	0
Mayozu açıklar.	1	0	0	0
Kalıtımın genel esaslarını açıklar.	1	0	0	0
Canlılardaki beslenme şekillerini örneklerle açıklar.	1	0	0	0

HIZ VE RENK TYT 3

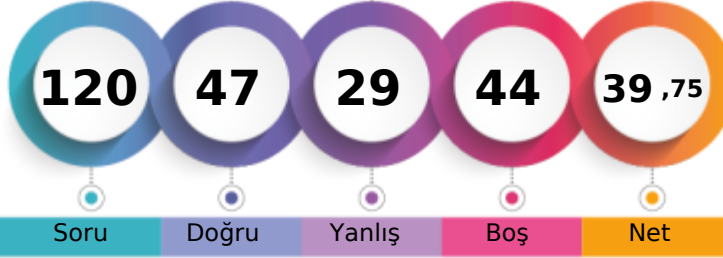

259,530 % 54,45

MANİSA / YUNUSEMRE
KEP AKADEMİ11 - 11213
KEMAL MELİK ASLAY

1. Öğrenci

Sizin yeriniz
(2797.)

Sonuncu Öğrenci

Soru Doğru Yanlış Boş Net

Şube Kurum İlçe İl Genel

Öğrenci Sıra No 32 255 583 657 2797 % 54,45

Sınava Katılan Öğrenci Sayısı 59 370 887 1034 5137

	Soru	Doğru	Yanlış	Boş	Net	Başarı
TYT Türkçe	40	23	14	3	19,50	% 49
Cevap Anahtarı	A	DBDCCAEBAECDDBCCDBCEDCBEACDCDEBDCDDDBA				
Cevaplarınız		DBcbCd BAEd bDCcbCdEcCeEACDCDEBDCCaAbD				

	S	D	Y	B%
Türkçe	0	0	0	0
Metne Sözcük Yerleştirme	1	1	0	100
Söz Öbeklerinde Anlam	1	1	0	100
Sözcükler Arası Anlam İlişkileri	1	0	1	0
Cümleyi Yorumlama ve Açıklama	2	0	2	0
İki Cümleyi Birleştirme	1	1	0	100
Ses Bilgisi - Karma	1	0	0	0
Noktalama İşaretleri - Karma	1	1	0	100
Virgül	1	1	0	100
Bitişik ve Ayrı Yazılan Kelimeler	1	1	0	100
Yazım Kuralları - Karma	1	0	1	0
Cümlenin Öğeleri - Karma	1	0	0	0
İsim Tamlamaları	1	0	0	0
Ad Sözlü Sözcükler - Karma	1	0	1	0
Çekim Ekleri ve Türleri	1	0	1	0
Düşünceyi Geliştirme Yolları	1	1	0	100
Paragrafta Anlatım Akışını Bozan Cümle	1	1	0	100
Paragrafı İkiye Ayırma	1	0	1	0
Paragrafa Cümle Yerleştirme	1	0	1	0
Paragrafa Ana Düşünce (Ana Fikir)	6	3	3	50
Paragrafta Yardımcı Düşünceler	13	10	3	77
Cümlelerden Paragraf Oluşturma	1	1	0	100
Paragrafın Karşılık Olduğu Soruyu Belirleme	1	1	0	100

	Soru	Doğru	Yanlış	Boş	Net	Başarı
Matematik-1	30	6	5	19	4,75	% 16
Geometri	10	1	0	9	1,00	% 10
TYT Matematik	40	7	5	28	5,75	% 14
Cevap Anahtarı	A	BDDDCDBBCCAEECEAEEDDEDCBDEECCBADEEACCAEAD				
Cevaplarınız		B dC d Aa E a ECc C				

	S	D	Y	B%
Matematik-1	0	0	0	0
Sayı Kümeleri	2	1	0	50
Birinci dereceden bir bilinmeyenli denklem ve eşitsizliklerin çözüm kümelerini bulur.	2	0	0	0
Sayı kümelerini birbiriyle ilişkilendirir.	4	1	0	25
Köklü ifadeleri içeren denklemleri çözer.	1	0	0	0
Üslü İfadeler ve Denklemler	1	0	0	0
Gerçek hayatta periyodik olarak tekrar eden durumları içeren problemleri çözer.	1	0	1	0
Denklemler ve eşitsizlikler ile ilgili problemler çözer.	11	4	2	36
Merkezi Eğilim ve Yayılım Ölçüleri	1	0	0	0
Kümelerde birleşim, kesişim, fark, tümele işlemleri yardımıyla problemler çözer.	2	0	1	0
Fonksiyonlarla ilgili problemler çözer.	1	0	0	0
Gerçek hayat durumlarından doğrusal fonksiyonlarla ifade edilebilenlerin grafik gösterimlerini yapar.	1	0	0	0
Polinomlarla toplama, çıkarma, çarpma ve bölme işlemlerini yapar.	1	0	0	0
n çeşit nesne ile oluşturulabilecek r li dizilişlerin (permütasyonların) kaç farklı şekilde yapılabileceğini hesaplar.	1	0	1	0
Olasılık kavramı ile ilgili uygulamalar yapar.	1	0	0	0
Geometri	0	0	0	0
Dik Üçgen ve Trigonometri	1	0	0	0
İki üçgenin eş olması için gerekli olan asgari koşulları değerlendirir.	1	0	0	0
Üçgenin açılı özellikleri ile ilgili işlemler yapar.	1	0	0	0
İki üçgenin benzer olması için gerekli olan asgari koşulları değerlendirir.	1	0	0	0
Özel dörtgenlerin açılı kenar, köşegen ve alan özelliklerini açıklayarak problemler çözer.	4	1	0	25

	Soru	Doğru	Yanlış	Boş	Net	Başarı
Tarih-1	5	3	2	0	2,50	% 50
Coğrafya-1	5	5	0	0	5,00	% 100
Felsefe	5	4	1	0	3,75	% 75
Din Kült. ve Ahl. Bil.	5	3	1	1	2,75	% 55
Felsefe (Seçmeli)	5	0	0	5	0,00	% 0
TYT Sosyal	20	15	4	1	14,00	% 70
Cevap Anahtarı	A	DAEDBBEDBEBEACDACBDECEBCD				
Cevaplarınız		bAbDBBDEBEACcCeC DE				

	S	D	Y	B%
Tarih-1	0	0	0	0
İlk Çağ'da Başlıca Medeniyet Havzaları	1	0	1	0
İslamiyet'in Türk Devlet ve Toplum Yapısına Etkisi	1	1	0	100
Timar Sistemi	1	0	1	0
Osmanlı Devleti'nde Demokratikleşme Hareketleri	1	1	0	100
Siyasi Alandaki İnkılaplar	1	1	0	100
Coğrafya-1	0	0	0	0
Afetlerin oluşum nedenlerini ve özelliklerini açıklar.	1	1	0	100
Türkiye'deki göçleri sebep ve sonuçları açısından değerlendirir.	1	1	0	100
Jeolojik zamanların özelliklerini tektonik olaylarla ilişkilendirerek açıklar.	1	1	0	100
Harita kullanarak çeşitli coğrafi kriterlerle belirlenmiş bölgelerde bulunan ülkeleri sınıflandırır.	1	1	0	100
Türkiye'de görülen iklim tiplerinin özellikleri hakkında çıkarımlarda bulunur.	1	1	0	100
Felsefe	0	0	0	0
Siyaset felsefesinin konusunu ve problemlerini açıklar.	1	1	0	100
Felsefenin anlamını açıklar.	1	1	0	100
Felsefi düşüncenin özelliklerini açıklar.	1	1	0	100
Felsefi bir görüşü veya argümanı sorgular.	1	1	0	100
Varlık felsefesinin konusunu ve problemlerini açıklar.	1	0	1	0
Din Kült. ve Ahl. Bil.	0	0	0	0
İbadet yükümlülüğü ile ilgili bazı kavramları sınıflandırır.	1	0	1	0
İsim ve sıfatlarının yansımalarıyla Allah'ı tanıır.	1	1	0	100
İslam düşüncesinde itikadi ve siyasi yorumları genel özelliklerine göre sınıflandırır.	1	0	0	0

	Soru	Doğru	Yanlış	Boş	Net	Başarı
Fizik	7	0	3	4	-0,75	% 0
Kimya	7	1	1	5	0,75	% 11
Biyoloji	6	1	2	3	0,50	% 8
TYT Fen	20	2	6	12	0,50	% 3
Cevap Anahtarı	A	CEAECDCCCBEDEEAACDADB				
Cevaplarınız		ecc b D aD e				

	S	D	Y	B%
Fizik	0	0	0	0
Kaldırma Kuvveti	1	0	1	0
Adezyon, Kohezyon, Yüzey Gerilimi ve Kılçallık	1	0	1	0
Kütle, Hacim ve Özkütle	1	0	1	0
Elektrik Devreleri	1	0	0	0
Newton'un Hareket Yasaları	1	0	0	0
Yay Dalgaları	1	0	0	0
Işığın Kırılması	1	0	0	0
Kimya	0	0	0	0
Simyadan Kimyaya	1	0	1	0
Atom Modelleri	1	0	0	0
Güçlü Etkileşimler / Kovalent Bağ	1	0	0	0
Sıvılar	1	1	0	100
Kimyasal Hesaplamalar / Sınırlayıcı Bileşen Hesaplamaları	1	0	0	0
Koligatif Özellikler	1	0	0	0
Asitler ve Bazlar	1	0	0	0
Biyoloji	0	0	0	0
Canlıların yapısını oluşturan organik ve inorganik bileşikleri açıklar.	1	0	0	0
Canlıların sınıflandırılmasında kullanılan kategorileri ve bu kategoriler arasındaki hiyerarşiyi örneklerle açıklar.	1	0	1	0
Hücre sel yapıları ve görevlerini açıklar.	1	1	0	100
Mayozu açıklar.	1	0	0	0
Kalıtımın genel esaslarını açıklar.	1	0	1	0
Canlılardaki beslenme şekillerini örneklerle açıklar.	1	0	0	0

HIZ VE RENK TYT 3

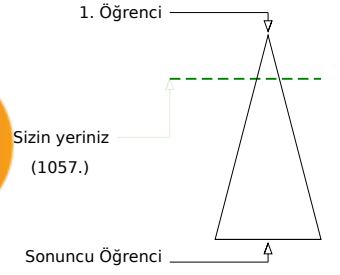
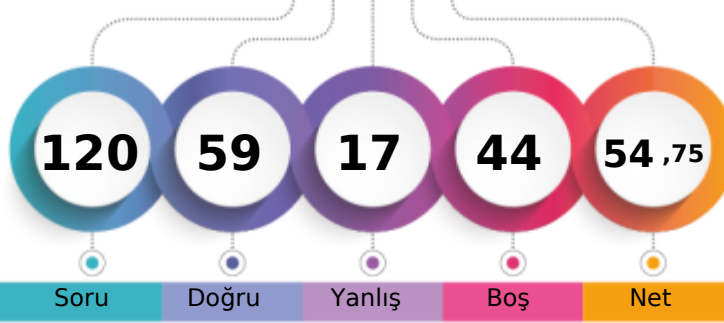

304,288 % 20,58

MANİSA / YUNUSEMRE
KEP AKADEMİ11 - 11091
M TAHA KARAKÖSE

	Şube	Kurum	İlçe	İl	Genel
Öğrenci Sıra No	20	161	346	371	1057
Sınava Katılan Öğrenci Sayısı	59	370	887	1034	5137
					% 20,58

	Soru	Doğru	Yanlış	Boş	Net	Başarı
TYT Türkçe	40	27	9	4	24,75	% 62
Cevap Anahtarı	B	DCDBACBEEADCCBDCBBDEDCBCAEDCDDCCBADEBD				
Cevaplarınız		DCDBcCc bADCC DCCaBDcDCBCA aDCDDCBAad a				

	S	D	Y	B%
Türkçe	0	0	0	0
Metne Sözcük Yerleştirme	1	1	0	100
Söz Öbeklerinde Anlam	1	1	0	100
Sözcükler Arası Anlam İlişkileri	1	1	0	100
Cümleyi Yorumlama ve Açıklama	2	1	1	50
İki Cümleyi Birleştirme	1	1	0	100
Ses Bilgisi - Karma	1	0	0	0
Noktalama İşaretleri - Karma	1	0	1	0
Virgül	1	1	0	100
Bitişik ve Ayrı Yazılan Kelimeler	1	0	1	0
Yazım Kuralları - Karma	1	1	0	100
Cümlelerin Öğeleri - Karma	1	1	0	100
İsim Tamlamaları	1	0	0	0
Ad Sözcükleri - Karma	1	1	0	100
Çekim Ekleri ve Türleri	1	1	0	100
Düşünceyi Geliştirme Yolları	1	1	0	100
Paragrafta Anlatım Akışını Bozan Cümle	1	1	0	100
Paragrafı İkiye Ayırma	1	1	0	100
Paragrafa Cümle Yerleştirme	1	0	1	0
Paragrafa Ana Düşünce (Ana Fikir)	6	4	2	67
Paragrafta Yardımcı Düşünceler	13	9	3	69
Cümlelerden Paragraf Oluşturma	1	0	0	0
Paragrafın Karşılık Olduğu Soruyu Belirleme	1	1	0	100

	Soru	Doğru	Yanlış	Boş	Net	Başarı
Matematik-1	30	10	1	19	9,75	% 33
Geometri	10	4	1	5	3,75	% 38
TYT Matematik	40	14	2	24	13,50	% 34
Cevap Anahtarı	B	DDDBDCCBCCAEEAEEDDEBDCECEABEDAEACADE				
Cevaplarınız		D B B C d A E B EC B DA d A E				

	S	D	Y	B%
Matematik-1	0	0	0	0
Sayı Kümeleri	2	1	0	50
Birinci dereceden bir bilinmeyenli denklem ve eşitsizliklerin çözüm kümelerini bulur.	2	2	0	100
Sayı kümelerini birbiriyle ilişkilendirir.	4	1	0	25
Kökü ifadeleri içeren denklemleri çözer.	1	0	0	0
Üslü İfadeler ve Denklemler	1	1	0	100
Gerçek hayatta periyodik olarak tekrar eden durumları içeren problemleri çözer.	1	0	1	0
Denklemler ve eşitsizlikler ile ilgili problemler çözer.	11	4	0	36
Merkezî Eğilim ve Yayılım Ölçüleri	1	0	0	0
Kümelerde birleşim, kesişim, fark, tümele işlemleri yardımıyla problemler çözer.	2	0	0	0
Fonksiyonlarla ilgili problemler çözer.	1	0	0	0
Gerçek hayat durumlarından doğrusal fonksiyonlarla ifade edilebilenlerin grafik gösterimlerini yapar.	1	0	0	0
Polinomlarla toplama, çıkarma, çarpma ve bölme işlemlerini yapar.	1	0	0	0
n çeşit nesne ile oluşturulabilecek r li dizilişlerin (permütasyonların) kaç farklı şekilde yapılabileceğini hesaplar.	1	1	0	100
Olasılık kavramı ile ilgili uygulamalar yapar.	1	0	0	0
Geometri	0	0	0	0
Dik Üçgen ve Trigonometri	1	1	0	100
İki üçgenin eş olması için gerekli olan asgari koşulları değerlendirir.	1	0	0	0
Üçgenin açısı özellikleri ile ilgili işlemler yapar.	1	0	0	0
İki üçgenin benzer olması için gerekli olan asgari koşulları değerlendirir.	1	1	0	100
Özel dörtgenlerin açısı, kenar, köşegen ve alan özelliklerini açıklayarak problemler çözer.	4	1	1	25

	Soru	Doğru	Yanlış	Boş	Net	Başarı
Tarih-1	5	4	1	0	3,75	% 75
Coğrafya-1	5	1	0	4	1,00	% 20
Felsefe	5	5	0	0	5,00	% 100
Din Kült. ve Ahl. Bil.	5	3	1	1	2,75	% 55
Felsefe (Seçmeli)	5	0	0	5	0,00	% 0
TYT Sosyal	20	13	2	5	12,50	% 63
Cevap Anahtarı	B	ADDBEDBEEBBCDEABDEACBCDCE				
Cevaplarınız		ADeBE B BCDEA DdAC				

	S	D	Y	B%
Tarih-1	0	0	0	0
İlk Çağ'da Başlıca Medeniyet Havzaları	1	0	1	0
İslamiyet'in Türk Devlet ve Toplum Yapısına Etkisi	1	1	0	100
Timar Sistemi	1	1	0	100
Osmanlı Devleti'nde Demokratikleşme Hareketleri	1	1	0	100
Siyasi Alandaki İnkılaplar	1	1	0	100
Coğrafya-1	0	0	0	0
Afetlerin oluşum nedenlerini ve özelliklerini açıklar.	1	1	0	100
Türkiye'deki göçleri sebep ve sonuçları açısından değerlendirir.	1	0	0	0
Jeolojik zamanların özelliklerini tektonik olaylarla ilişkilendirerek açıklar.	1	0	0	0
Harita kullanarak çeşitli coğrafi kriterlerle belirlenmiş bölgelerde bulunan ülkeleri sınıflandırır.	1	0	0	0
Türkiye'de görülen iklim tiplerinin özellikleri hakkında çıkarımlarda bulunur.	1	0	0	0
Felsefe	0	0	0	0
Siyaset felsefesinin konusunu ve problemlerini açıklar.	1	1	0	100
Felsefenin anlamını açıklar.	1	1	0	100
Felsefi düşüncenin özelliklerini açıklar.	1	1	0	100
Felsefi bir görüşü veya argümanı sorgular.	1	1	0	100
Varlık felsefesinin konusunu ve problemlerini açıklar.	1	1	0	100
Din Kült. ve Ahl. Bil.	0	0	0	0
İbadet yükümlülüğü ile ilgili bazı kavramları sınıflandırır.	1	1	0	100
İsim ve sıfatlarının yansımalarıyla Allah'ı tanıır.	1	1	0	100
İslam düşüncesinde itikadi ve siyasi yorumları genel özelliklerine göre sınıflandırır.	1	0	0	0

	Soru	Doğru	Yanlış	Boş	Net	Başarı
Fizik	7	1	3	3	0,25	% 4
Kimya	7	3	0	4	3,00	% 43
Biyoloji	6	1	1	4	0,75	% 13
TYT Fen	20	5	4	11	4,00	% 20
Cevap Anahtarı	B	EACCDECCDBAEEDAACBD				
Cevaplarınız		dba E C B E A a				

	S	D	Y	B%
Fizik	0	0	0	0
Kaldırma Kuvveti	1	0	1	0
Adezyon, Kohezyon, Yüzey Gerilimi ve Kılcallık	1	0	1	0
Kütle, Hacim ve Özkütle	1	0	1	0
Elektrik Devreleri	1	1	0	100
Newton'un Hareket Yasaları	1	0	0	0
Yay Dalgaları	1	0	0	0
Işığın Kırılması	1	0	0	0
Kimya	0	0	0	0
Simyadan Kimyaya	1	1	0	100
Atom Modelleri	1	0	0	0
Güçlü Etkileşimler / Kovalent Bağ	1	1	0	100
Sıvılar	1	0	0	0
Kimyasal Hesaplamalar / Sınırlayıcı Bileşen Hesaplamaları	1	1	0	100
Koligatif Özellikler	1	0	0	0
Asitler ve Bazlar	1	0	0	0
Biyoloji	0	0	0	0
Canlıların yapısını oluşturan organik ve inorganik bileşikleri açıklar.	1	1	0	100
Canlıların sınıflandırılmasında kullanılan kategorileri ve bu kategoriler arasındaki hiyerarşiyi örneklerle açıklar.	1	1	0	100
Hücre sel yapıları ve görevlerini açıklar.	1	0	0	0
Mayozu açıklar.	1	0	0	0
Kalıtımın genel esaslarını açıklar.	1	0	0	0
Canlılardaki beslenme şekillerini örneklerle açıklar.	1	0	0	0

HIZ VE RENK TYT 3



308,798

%

18,32

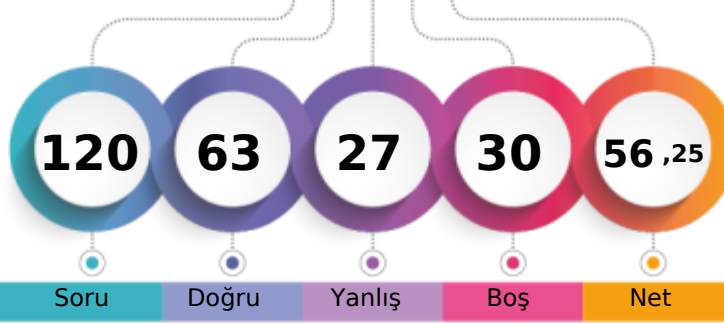
MANİSA / YUNUSEMRE
KEP AKADEMİ11 - 11033
MELİS SOLAK

1. Öğrenci

Sizin yeriniz
(941.)

Sonuncu Öğrenci

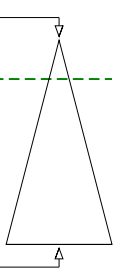

Soru

Doğru

Yanlış

Boş

Net

Şube

Kurum

İlçe

İl

Genel

Öğrenci Sıra No

18

148

316

337

941 % 18,32

Sınava Katılan Öğrenci Sayısı

59

370

887

1034

5137

	Soru	Doğru	Yanlış	Boş	Net	Başarı
TYT Türkçe	40	27	9	4	24,75	% 62
Cevap Anahtarı	B	DCDBACBEEADCCBDCBBDEDCBCAEDCDDCCBADEBD				
Cevaplarınız		DCDBAC	EAEcABDCCBBDEbbc		AEaCDCCcEba	cBa

	S	D	Y	B%
Türkçe	0	0	0	0
Metne Sözcük Yerleştirme	1	1	0	100
Söz Öbeklerinde Anlam	1	1	0	100
Sözcükler Arası Anlam İlişkileri	1	1	0	100
Cümleyi Yorumlama ve Açıklama	2	2	0	100
İki Cümleyi Birleştirme	1	1	0	100
Ses Bilgisi - Karma	1	0	0	0
Noktalama İşaretleri - Karma	1	0	0	0
Virgül	1	1	0	100
Bitişik ve Ayrı Yazılan Kelimeler	1	1	0	100
Yazım Kuralları - Karma	1	1	0	100
Cümlelerin Öğeleri - Karma	1	0	1	0
İsim Tamlamaları	1	1	0	100
Ad Sözlü Sözcükler - Karma	1	1	0	100
Çekim Ekleri ve Türleri	1	0	1	0
Düşünceyi Geliştirme Yolları	1	1	0	100
Paragrafta Anlatım Akışını Bozan Cümle	1	1	0	100
Paragrafı İkiye Ayırma	1	1	0	100
Paragrafa Cümle Yerleştirme	1	1	0	100
Paragrafa Ana Düşünce (Ana Fikir)	6	2	3	33
Paragrafta Yardımcı Düşünceler	13	8	4	62
Cümlelerden Paragraf Oluşturma	1	1	0	100
Paragrafın Karşılık Olduğu Soruyu Belirleme	1	1	0	100

	Soru	Doğru	Yanlış	Boş	Net	Başarı
Matematik-1	30	14	6	10	12,50	% 42
Geometri	10	2	3	5	1,25	% 13
TYT Matematik	40	16	9	15	13,75	% 34
Cevap Anahtarı	B	DDDBDCCBCCAEEAEEDDBDEBDCECEABEDAEACADE				
Cevaplarınız		D B B CddeCAE Ad E D dB		EC AaEeb e		E

	S	D	Y	B%
Matematik-1	0	0	0	0
Sayı Kümeleri	2	1	1	50
Birinci dereceden bir bilinmeyenli denklem ve eşitsizliklerin çözüm kümelerini bulur.	2	2	0	100
Sayı kümelerini birbiriyle ilişkilendirir.	4	1	1	25
Köklü ifadeleri içeren denklemleri çözer.	1	0	0	0
Üslü İfadeler ve Denklemler	1	1	0	100
Gerçek hayatta periyodik olarak tekrar eden durumları içeren problemleri çözer.	1	0	1	0
Denklemler ve eşitsizlikler ile ilgili problemler çözer.	11	6	2	55
Merkezî Eğilim ve Yayılım Ölçüleri	1	1	0	100
Kümelerde birleşim, kesişim, fark, tümeleme işlemleri yardımıyla problemler çözer.	2	1	0	50
Fonksiyonlarla ilgili problemler çözer.	1	0	0	0
Gerçek hayat durumlarından doğrusal fonksiyonlarla ifade edilebilenlerin grafik gösterimlerini yapar.	1	0	0	0
Polinomlarla toplama, çıkarma, çarpma ve bölme işlemlerini yapar.	1	0	0	0
n çeşit nesne ile oluşturulabilecek r li dizilişlerin (permütasyonların) kaç farklı şekilde yapılabileceğini hesaplar.	1	0	1	0
Olasılık kavramı ile ilgili uygulamalar yapar.	1	1	0	100
Geometri	0	0	0	0
Dik Üçgen ve Trigonometri	1	0	1	0
İki üçgenin eş olması için gerekli olan asgari koşulları değerlendirir.	1	1	0	100
Üçgenin açılı özellikleri ile ilgili işlemler yapar.	1	0	0	0
İki üçgenin benzer olması için gerekli olan asgari koşulları değerlendirir.	1	0	1	0
Özel dörtgenlerin açılı kenar, köşegen ve alan özelliklerini açıklayarak problemler çözer.	4	1	1	25

	Soru	Doğru	Yanlış	Boş	Net	Başarı
Tarih-1	5	4	1	0	3,75	% 75
Coğrafya-1	5	3	2	0	2,50	% 50
Felsefe	5	4	0	1	4,00	% 80
Din Kült. ve Ahl. Bil.	5	4	0	1	4,00	% 80
Felsefe (Seçmeli)	5	0	0	5	0,00	% 0
TYT Sosyal	20	15	3	2	14,25	% 71
Cevap Anahtarı	B	ADDBEDBEEBCCDEABDEACBCDCE				
Cevaplarınız		ADeBEeBEeCbc EA DEAC				

	S	D	Y	B%
Tarih-1	0	0	0	0
İlk Çağ'da Başlıca Medeniyet Havzaları	1	0	1	0
İslamiyet'in Türk Devlet ve Toplum Yapısına Etkisi	1	1	0	100
Timar Sistemi	1	1	0	100
Osmanlı Devleti'nde Demokratikleşme Hareketleri	1	1	0	100
Siyasi Alandaki İnkılaplar	1	1	0	100
Coğrafya-1	0	0	0	0
Afetlerin oluşum nedenlerini ve özelliklerini açıklar.	1	1	0	100
Türkiye'deki göçleri sebep ve sonuçları açısından değerlendirir.	1	1	0	100
Jeolojik zamanların özelliklerini tektonik olaylarla ilişkilendirerek açıklar.	1	0	1	0
Harita kullanarak çeşitli coğrafi kriterlerle belirlenmiş bölgelerde bulunan ülkeleri sınıflandırır.	1	0	1	0
Türkiye'de görülen iklim tiplerinin özellikleri hakkında çıkarımlarda bulunur.	1	1	0	100
Felsefe	0	0	0	0
Siyaset felsefesinin konusunu ve problemlerini açıklar.	1	1	0	100
Felsefenin anlamını açıklar.	1	1	0	100
Felsefi düşüncenin özelliklerini açıklar.	1	1	0	100
Felsefi bir görüşü veya argümanı sorgular.	1	1	0	100
Varlık felsefesinin konusunu ve problemlerini açıklar.	1	0	0	0
Din Kült. ve Ahl. Bil.	0	0	0	0
İbadet yükümlülüğü ile ilgili bazı kavramları sınıflandırır.	1	1	0	100
İsim ve sıfatlarının yansımalarıyla Allah'ı tanıır.	1	1	0	100
İslam düşüncesinde itikadi ve siyasi yorumları genel özelliklerine göre sınıflandırır.	1	0	0	0

	Soru	Doğru	Yanlış	Boş	Net	Başarı
Fizik	7	0	1	6	-0,25	% 0
Kimya	7	2	2	3	1,50	% 21
Biyoloji	6	3	3	0	2,25	% 38
TYT Fen	20	5	6	9	3,50	% 18
Cevap Anahtarı	B	EACCDECCDBAEEDAACBD				
Cevaplarınız		b Ce cEccACeD				

	S	D	Y	B%
Fizik	0	0	0	0
Kaldırma Kuvveti	1	0	0	0
Adezyon, Kohezyon, Yüzey Gerilimi ve Kılcalılık	1	0	0	0
Kütle, Hacim ve Özkütle	1	0	0	0
Elektrik Devreleri	1	0	0	0
Newton'un Hareket Yasaları	1	0	1	0
Yay Dalgaları	1	0	0	0
Işığın Kırılması	1	0	0	0
Kimya	0	0	0	0
Simyadan Kimyaya	1	1	0	100
Atom Modelleri	1	0	0	0
Güçlü Etkileşimler / Kovalent Bağ	1	0	0	0
Sıvılar	1	0	1	0
Kimyasal Hesaplamalar / Sınırlayıcı Bileşen Hesaplamaları	1	0	1	0
Koligatif Özellikler	1	1	0	100
Asitler ve Bazlar	1	0	0	0
Biyoloji	0	0	0	0
Canlıların yapısını oluşturan organik ve inorganik bileşikleri açıklar.	1	0	1	0
Canlıların sınıflandırılmasında kullanılan kategorileri ve bu kategoriler arasındaki hiyerarşiyi örneklerle açıklar.	1	1	0	100
Hücre sel yapıları ve görevlerini açıklar.	1	0	1	0
Mayozu açıklar.	1	1	0	100
Kalıtımın genel esaslarını açıklar.	1	1	0	100
Canlılardaki beslenme şekillerini örneklerle açıklar.	1	0	1	0

HIZ VE RENK TYT 3



325,315 % 11,39

MANİSA / YUNUSEMRE
KEP AKADEMİ

11 - 11013
MERVE SİMLA KAVUKÇU

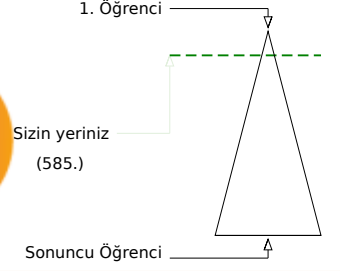
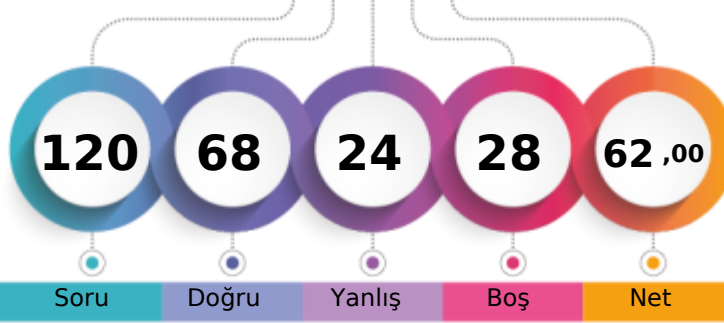

	Şube	Kurum	İlçe	İl	Genel
Öğrenci Sıra No	11	110	232	245	585
Sınava Katılan Öğrenci Sayısı	59	370	887	1034	5137

	Soru	Doğru	Yanlış	Boş	Net	Başarı
TYT Türkçe	40	33	6	1	31,50	% 79
Cevap Anahtarı	B	DCDBACBEEADCCBDCBBDEDCBCAEDCDDCCDBAEDBD				
Cevaplarınız		DCDBcCBEEAc	CBDCBBDEDCBcEe	CDCCDBAbEBA		

	S	D	Y	B%
Türkçe	0	0	0	0
Metne Sözcük Yerleştirme	1	1	0	100
Söz Öbeklerinde Anlam	1	1	0	100
Sözcükler Arası Anlam İlişkileri	1	1	0	100
Cümleyi Yorumlama ve Açıklama	2	1	1	50
İki Cümleyi Birleştirme	1	1	0	100
Ses Bilgisi - Karma	1	1	0	100
Noktalama İşaretleri - Karma	1	1	0	100
Virgül	1	1	0	100
Bitişik ve Ayrı Yazılan Kelimeler	1	1	0	100
Yazım Kuralları - Karma	1	0	0	0
Cümlelerin Öğeleri - Karma	1	0	1	0
İsim Tamlamaları	1	1	0	100
Ad Sözlü Sözcükler - Karma	1	1	0	100
Çekim Ekleri ve Türleri	1	1	0	100
Düşünceyi Geliştirme Yolları	1	1	0	100
Paragrafta Anlatım Akışını Bozan Cümle	1	1	0	100
Paragrafı İkiye Ayırma	1	1	0	100
Paragrafa Cümle Yerleştirme	1	1	0	100
Paragrafa Ana Düşünce (Ana Fikir)	6	5	1	83
Paragrafta Yardımcı Düşünceler	13	10	3	77
Cümlelerden Paragraf Oluşturma	1	1	0	100
Paragrafın Karşılık Olduğu Soruyu Belirleme	1	1	0	100

	Soru	Doğru	Yanlış	Boş	Net	Başarı
Matematik-1	30	13	5	12	11,75	% 39
Geometri	10	0	0	10	0,00	% 0
TYT Matematik	40	13	5	22	11,75	% 29
Cevap Anahtarı	B	DDDBDCBCCAAEEAEEDBDEBDCCEABEDAEACADE				
Cevaplarınız		D cD	Cec	AEEEBD	dBD	EC e

	S	D	Y	B%
Matematik-1	0	0	0	0
Sayı Kümeleri	2	0	1	0
Birinci dereceden bir bilinmeyenli denklem ve eşitsizliklerin çözüm kümelerini bulur.	2	1	0	50
Sayı kümelerini birbiriyle ilişkilendirir.	4	0	1	0
Köklü ifadeleri içeren denklemleri çözer.	1	1	0	100
Üslü İfadeler ve Denklemler	1	0	0	0
Gerçek hayatta periyodik olarak tekrar eden durumları içeren problemleri çözer.	1	0	0	0
Denklemler ve eşitsizlikler ile ilgili problemler çözer.	11	7	2	64
Merkezi Eğilim ve Yayılım Ölçüleri	1	1	0	100
Kümelerde birleşim, kesişim, fark, tümeleme işlemleri yardımıyla problemler çözer.	2	2	0	100
Fonksiyonlarla ilgili problemler çözer.	1	1	0	100
Gerçek hayat durumlarından doğrusal fonksiyonlarla ifade edilebilenlerin grafik gösterimlerini yapar.	1	0	0	0
Polinomlarla toplama, çıkarma, çarpma ve bölme işlemlerini yapar.	1	0	0	0
n çeşit nesne ile oluşturulabilecek r li dizilişlerin (permütasyonların) kaç farklı şekilde yapılabileceğini hesaplar.	1	0	1	0
Olasılık kavramı ile ilgili uygulamalar yapar.	1	0	0	0
Geometri	0	0	0	0
Dik Üçgen ve Trigonometri	1	0	0	0
İki üçgenin eş olması için gerekli olan asgari koşulları değerlendirir.	1	0	0	0
Üçgenin açılı özellikleri ile ilgili işlemler yapar.	1	0	0	0
İki üçgenin benzer olması için gerekli olan asgari koşulları değerlendirir.	1	0	0	0
Özel dörtgenlerin açılı kenar, köşegen ve alan özelliklerini açıklayarak problemler çözer.	4	0	0	0

	Soru	Doğru	Yanlış	Boş	Net	Başarı
Tarih-1	5	3	1	1	2,75	% 55
Coğrafya-1	5	4	0	1	4,00	% 80
Felsefe	5	4	1	0	3,75	% 75
Din Kült. ve Ahl. Bil.	5	4	0	1	4,00	% 80
Felsefe (Seçmeli)	5	0	0	5	0,00	% 0
TYT Sosyal	20	15	2	3	14,50	% 73
Cevap Anahtarı	B	ADDBEDBEEBCCDEABDEACBCDCE				
Cevaplarınız		A cBE	BEEBCC	EA	DEAC	

	S	D	Y	B%
Tarih-1	0	0	0	0
İlk Çağ'da Başlıca Medeniyet Havzaları	1	0	1	0
İslamiyet'in Türk Devlet ve Toplum Yapısına Etkisi	1	1	0	100
Timar Sistemi	1	1	0	100
Osmanlı Devleti'nde Demokratikleşme Hareketleri	1	0	0	0
Siyasi Alandaki İnkılaplar	1	1	0	100
Coğrafya-1	0	0	0	0
Afetlerin oluşum nedenlerini ve özelliklerini açıklar.	1	1	0	100
Türkiye'deki göçleri sebep ve sonuçları açısından değerlendirir.	1	1	0	100
Jeolojik zamanların özelliklerini tektonik olaylarla ilişkilendirerek açıklar.	1	0	0	0
Harita kullanarak çeşitli coğrafi kriterlerle belirlenmiş bölgelerde bulunan ülkeleri sınıflandırır.	1	1	0	100
Türkiye'de görülen iklim tiplerinin özellikleri hakkında çıkarımlarda bulunur.	1	1	0	100
Felsefe	0	0	0	0
Siyaset felsefesinin konusunu ve problemlerini açıklar.	1	1	0	100
Felsefenin anlamını açıklar.	1	1	0	100
Felsefi düşüncenin özelliklerini açıklar.	1	1	0	100
Felsefi bir görüşü veya argümanı sorgular.	1	1	0	100
Varlık felsefesinin konusunu ve problemlerini açıklar.	1	0	1	0
Din Kült. ve Ahl. Bil.	0	0	0	0
İbadet yükümlülüğü ile ilgili bazı kavramları sınıflandırır.	1	1	0	100
İsim ve sıfatlarının yansımalarıyla Allah'ı tanıır.	1	1	0	100
İslam düşüncesinde itikadi ve siyasi yorumları genel özelliklerine göre sınıflandırır.	1	0	0	0

	Soru	Doğru	Yanlış	Boş	Net	Başarı
Fizik	7	1	5	1	-0,25	% 0
Kimya	7	3	3	1	2,25	% 32
Biyoloji	6	3	3	0	2,25	% 38
TYT Fen	20	7	11	2	4,25	% 21
Cevap Anahtarı	B	EACCDECCDBAEEEDAACBD				
Cevaplarınız		dAb	ccaeCaBb	Eeee	CBD	

	S	D	Y	B%
Fizik	0	0	0	0
Kaldırma Kuvveti	1	0	1	0
Adezyon, Kohezyon, Yüzey Gerilimi ve Kılcallık	1	0	1	0
Kütle, Hacim ve Özkütle	1	1	0	100
Elektrik Devreleri	1	0	1	0
Newton'un Hareket Yasaları	1	0	1	0
Yay Dalgaları	1	0	1	0
Işığın Kırılması	1	0	0	0
Kimya	0	0	0	0
Simyadan Kimyaya	1	1	0	100
Atom Modelleri	1	0	1	0
Güçlü Etkileşimler / Kovalent Bağ	1	1	0	100
Sıvılar	1	0	1	0
Kimyasal Hesaplamalar / Sınırlayıcı Bileşen Hesaplamaları	1	0	0	0
Koligatif Özellikler	1	1	0	100
Asitler ve Bazlar	1	0	1	0
Biyoloji	0	0	0	0
Canlıların yapısını oluşturan organik ve inorganik bileşikleri açıklar.	1	0	1	0
Canlıların sınıflandırılmasında kullanılan kategorileri ve bu kategoriler arasındaki hiyerarşiyi örneklerle açıklar.	1	1	0	100
Hücre sel yapıları ve görevlerini açıklar.	1	0	1	0
Mayozu açıklar.	1	0	1	0
Kalıtımın genel esaslarını açıklar.	1	1	0	100
Canlılardaki beslenme şekillerini örneklerle açıklar.	1	1	0	100

HIZ VE RENK TYT 3



372,623

%

2,45

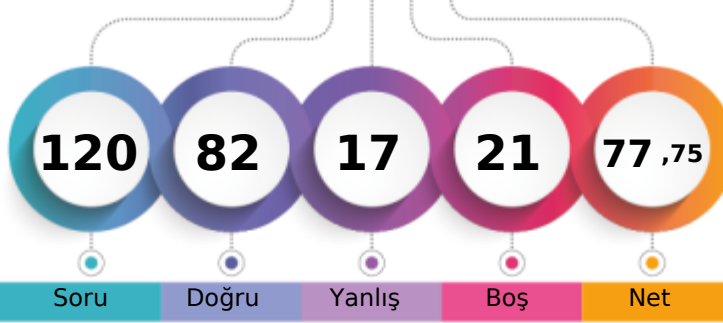
MANİSA / YUNUSEMRE
KEP AKADEMİ11 - 11211
MİNE NUR YILMAZ

1. Öğrenci

Sizin yeriniz
(126.)

Sonuncu Öğrenci

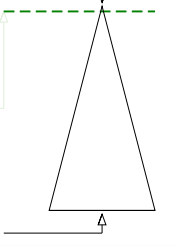

Soru

Doğru

Yanlış

Boş

Net

Şube

Kurum

İlçe

İl

Genel

Öğrenci Sıra No

1

32

66

69

126

% 2,45

Sınava Katılan Öğrenci Sayısı

59

370

887

1034

5137

	Soru	Doğru	Yanlış	Boş	Net	Başarı
TYT Türkçe	40	36	3	1	35,25	% 88
Cevap Anahtarı	B	DCDBACBEEADCCBDCBBDEDCBCAEDCDBCCBAEEDB				
Cevaplarınız		DCDBACcEEADCCBDCBBDEDCBcc			DCDBCCDBAcEBD	

	S	D	Y	B%
Türkçe	0	0	0	0
Metne Sözcük Yerleştirme	1	1	0	100
Söz Öbeklerinde Anlam	1	1	0	100
Sözcükler Arası Anlam İlişkileri	1	1	0	100
Cümleyi Yorumlama ve Açıklama	2	2	0	100
İki Cümleyi Birleştirme	1	1	0	100
Ses Bilgisi - Karma	1	1	0	100
Noktalama İşaretleri - Karma	1	0	1	0
Virgül	1	1	0	100
Bitişik ve Ayrı Yazılan Kelimeler	1	1	0	100
Yazım Kuralları - Karma	1	1	0	100
Cümlelerin Öğeleri - Karma	1	1	0	100
İsim Tamlamaları	1	1	0	100
Ad Sözlük Sözcükler - Karma	1	1	0	100
Çekim Ekleri ve Türleri	1	1	0	100
Düşünceyi Geliştirme Yolları	1	1	0	100
Paragrafta Anlatım Akışını Bozan Cümle	1	1	0	100
Paragrafı İkiye Ayırma	1	1	0	100
Paragrafa Cümle Yerleştirme	1	1	0	100
Paragrafa Ana Düşünce (Ana Fikir)	6	5	1	83
Paragrafta Yardımcı Düşünceler	13	12	1	92
Cümlelerden Paragraf Oluşturma	1	0	0	0
Paragrafın Karşılık Olduğu Soruyu Belirleme	1	1	0	100

	Soru	Doğru	Yanlış	Boş	Net	Başarı
Matematik-1	30	12	4	14	11,00	% 37
Geometri	10	5	0	5	5,00	% 50
TYT Matematik	40	17	4	19	16,00	% 40
Cevap Anahtarı	B	DDDBDCBCCAEAEAEEDBDEBDCCEABEDAEACADE				
Cevaplarınız		D BDB C dCb cE E D B EC aEDA A E				

	S	D	Y	B%
Matematik-1	0	0	0	0
Sayı Kümeleri	2	1	0	50
Birinci dereceden bir bilinmeyenli denklem ve eşitsizliklerin çözüm kümelerini bulur.	2	2	0	100
Sayı kümelerini birbiriyle ilişkilendirir.	4	0	1	0
Köklü ifadeleri içeren denklemleri çözer.	1	1	0	100
Üslü İfadeler ve Denklemler	1	1	0	100
Gerçek hayatta periyodik olarak tekrar eden durumları içeren problemleri çözer.	1	0	1	0
Denklemler ve eşitsizlikler ile ilgili problemler çözer.	11	5	1	45
Merkezi Eğilim ve Yayılım Ölçüleri	1	1	0	100
Kümelerde birleşim, kesişim, fark, tümele işlemleri yardımıyla problemler çözer.	2	1	0	50
Fonksiyonlarla ilgili problemler çözer.	1	0	0	0
Gerçek hayat durumlarından doğrusal fonksiyonlarla ifade edilebilenlerin grafik gösterimlerini yapar.	1	0	0	0
Polinomlarla toplama, çıkarma, çarpma ve bölme işlemlerini yapar.	1	0	0	0
n çeşit nesne ile oluşturulabilecek r li dizilişlerin (permütasyonların) kaç farklı şekilde yapılabileceğini hesaplar.	1	0	1	0
Olasılık kavramı ile ilgili uygulamalar yapar.	1	0	0	0
Geometri	0	0	0	0
Dik Üçgen ve Trigonometri	1	1	0	100
İki üçgenin eş olması için gerekli olan asgari koşulları değerlendirir.	1	1	0	100
Üçgenin açılı özellikleri ile ilgili işlemler yapar.	1	0	0	0
İki üçgenin benzer olması için gerekli olan asgari koşulları değerlendirir.	1	1	0	100
Özel dörtgenlerin açılı kenar, köşegen ve alan özelliklerini açıklayarak problemler çözer.	4	2	0	50

	Soru	Doğru	Yanlış	Boş	Net	Başarı
Tarih-1	5	4	1	0	3,75	% 75
Coğrafya-1	5	5	0	0	5,00	% 100
Felsefe	5	4	1	0	3,75	% 75
Din Kült. ve Ahl. Bil.	5	4	0	1	4,00	% 80
Felsefe (Seçmeli)	5	0	0	5	0,00	% 0
TYT Sosyal	20	17	2	1	16,50	% 83
Cevap Anahtarı	B	ADDBEDBEEBCCDEABDEACBCDCE				
Cevaplarınız		ADeBEBEEBCCcEA DEAC				

	S	D	Y	B%
Tarih-1	0	0	0	0
İlk Çağ'da Başlıca Medeniyet Havzaları	1	0	1	0
İslamiyet'in Türk Devlet ve Toplum Yapısına Etkisi	1	1	0	100
Timar Sistemi	1	1	0	100
Osmanlı Devleti'nde Demokratikleşme Hareketleri	1	1	0	100
Siyasi Alandaki İnkılaplar	1	1	0	100
Coğrafya-1	0	0	0	0
Afetlerin oluşum nedenlerini ve özelliklerini açıklar.	1	1	0	100
Türkiye'deki göçleri sebep ve sonuçları açısından değerlendirir.	1	1	0	100
Jeolojik zamanların özelliklerini tektonik olaylarla ilişkilendirerek açıklar.	1	1	0	100
Harita kullanarak çeşitli coğrafi kriterlerle belirlenmiş bölgelerde bulunan ülkeleri sınıflandırır.	1	1	0	100
Türkiye'de görülen iklim tiplerinin özellikleri hakkında çıkarımlarda bulunur.	1	1	0	100
Felsefe	0	0	0	0
Siyaset felsefesinin konusunu ve problemlerini açıklar.	1	1	0	100
Felsefenin anlamını açıklar.	1	1	0	100
Felsefi düşüncenin özelliklerini açıklar.	1	1	0	100
Felsefi bir görüşü veya argümanı sorgular.	1	1	0	100
Varlık felsefesinin konusunu ve problemlerini açıklar.	1	0	1	0
Din Kült. ve Ahl. Bil.	0	0	0	0
İbadet yükümlülüğü ile ilgili bazı kavramları sınıflandırır.	1	1	0	100
İsim ve sıfatlarının yansımalarıyla Allah'ı tanıır.	1	1	0	100
İslam düşüncesinde itikadi ve siyasi yorumları genel özelliklerine göre sınıflandırır.	1	0	0	0

	Soru	Doğru	Yanlış	Boş	Net	Başarı
Fizik	7	3	4	0	2,00	% 29
Kimya	7	5	2	0	4,50	% 64
Biyoloji	6	4	2	0	3,50	% 58
TYT Fen	20	12	8	0	10,00	% 50
Cevap Anahtarı	B	EACCDECCDBAEEDAACBD				
Cevaplarınız		cACbaEbCCaBbEEeAdCBD				

	S	D	Y	B%
Fizik	0	0	0	0
Kaldırma Kuvveti	1	1	0	100
Adezyon, Kohezyon, Yüzey Gerilimi ve Kılcalılık	1	0	1	0
Kütle, Hacim ve Özkütle	1	1	0	100
Elektrik Devreleri	1	1	0	100
Newton'un Hareket Yasaları	1	0	1	0
Yay Dalgaları	1	0	1	0
Işığın Kırılması	1	0	1	0
Kimya	0	0	0	0
Simyadan Kimyaya	1	1	0	100
Atom Modelleri	1	1	0	100
Güçlü Etkileşimler / Kovalent Bağ	1	1	0	100
Sıvılar	1	0	1	0
Kimyasal Hesaplamalar / Sınırlayıcı Bileşen Hesaplamaları	1	1	0	100
Koligatif Özellikler	1	1	0	100
Asitler ve Bazlar	1	0	1	0
Biyoloji	0	0	0	0
Canlıların yapısını oluşturan organik ve inorganik bileşikleri açıklar.	1	1	0	100
Canlıların sınıflandırılmasında kullanılan kategorileri ve bu kategoriler arasındaki hiyerarşiyi örneklerle açıklar.	1	1	0	100
Hücre yapısını ve görevlerini açıklar.	1	0	1	0
Mayozu açıklar.	1	0	1	0
Kalıtımın genel esaslarını açıklar.	1	1	0	100
Canlılardaki beslenme şekillerini örneklerle açıklar.	1	1	0	100

HIZ VE RENK TYT 3

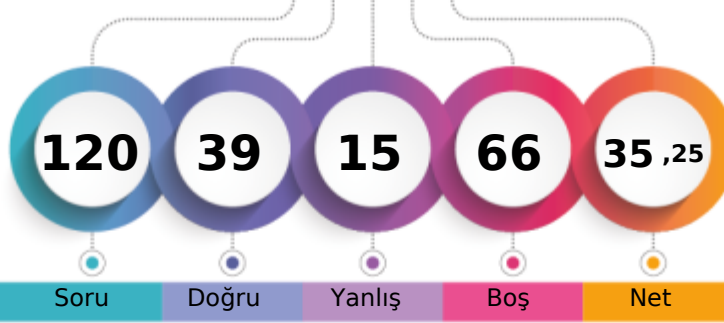

244,978 % 67,63

MANİSA / YUNUSEMRE
KEP AKADEMİ11 - 18004
NEHİR GÖKÇEN

1. Öğrenci

Sizin yeriniz
(3474.)

Sonuncu Öğrenci

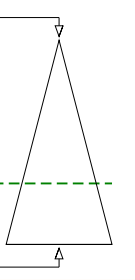

Soru Doğru Yanlış Boş Net

Şube Kurum İlçe İl Genel

Öğrenci Sıra No 41 291 676 771 3474 % 67,63

Sınava Katılan Öğrenci Sayısı 59 370 887 1034 5137

	Soru	Doğru	Yanlış	Boş	Net	Başarı
TYT Türkçe	40	29	9	2	26,75	% 67
Cevap Anahtarı	A	DBDCCAEBAECDDBCCDBBCEDCBEACDCDEBDCDDDBA				
Cevaplarınız		DBcCCA BAEd BDCCeDBBCEDeBEACaCeEcDcDaBA				

	S	D	Y	B%
Türkçe	0	0	0	0
Metne Sözcük Yerleştirme	1	1	0	100
Söz Öbeklerinde Anlam	1	1	0	100
Sözcükler Arası Anlam İlişkileri	1	0	1	0
Cümleyi Yorumlama ve Açıklama	2	2	0	100
İki Cümleyi Birleştirme	1	1	0	100
Ses Bilgisi - Karma	1	0	0	0
Noktalama İşaretleri - Karma	1	1	0	100
Virgül	1	1	0	100
Bitişik ve Ayrı Yazılan Kelimeler	1	1	0	100
Yazım Kuralları - Karma	1	0	1	0
Cümlelerin Öğeleri - Karma	1	0	0	0
İsim Tamlamaları	1	1	0	100
Ad Sözcükler - Karma	1	1	0	100
Çekim Ekleri ve Türleri	1	1	0	100
Düşünceyi Geliştirme Yolları	1	1	0	100
Paragrafta Anlatım Akışını Bozan Cümle	1	0	1	0
Paragrafı İkiye Ayırma	1	1	0	100
Paragrafa Cümle Yerleştirme	1	1	0	100
Paragrafa Ana Düşünce (Ana Fikir)	6	5	1	83
Paragrafta Yardımcı Düşünceler	13	8	5	62
Cümlelerden Paragraf Oluşturma	1	1	0	100
Paragrafın Karşılık Olduğu Soruyu Belirleme	1	1	0	100

	Soru	Doğru	Yanlış	Boş	Net	Başarı
Matematik-1	30	10	5	15	8,75	% 29
Geometri	10	0	1	9	-0,25	% 0
TYT Matematik	40	10	6	24	8,50	% 21
Cevap Anahtarı	A	BDDCDBBCCAEECEAEEDDEDCBDEECCBADEEACCAEAD				
Cevaplarınız		BD C Dc beAEC E Be Ce b				

	S	D	Y	B%
Matematik-1	0	0	0	0
Sayı Kümeleri	2	1	0	50
Birinci dereceden bir bilinmeyenli denklem ve eşitsizliklerin çözüm kümelerini bulur.	2	2	0	100
Sayı kümelerini birbiriyle ilişkilendirir.	4	1	1	25
Köklü ifadeleri içeren denklemleri çözer.	1	1	0	100
Üslü İfadeler ve Denklemler	1	0	1	0
Gerçek hayatta periyodik olarak tekrar eden durumları içeren problemleri çözer.	1	0	1	0
Denklemler ve eşitsizlikler ile ilgili problemleri çözer.	11	4	1	36
Merkezi Eğilim ve Yayılım Ölçüleri	1	1	0	100
Kümelerde birleşim, kesişim, fark, tümeleme işlemleri yardımıyla problemleri çözer.	2	0	0	0
Fonksiyonlarla ilgili problemleri çözer.	1	0	0	0
Gerçek hayat durumlarından doğrusal fonksiyonlarla ifade edilebilenlerin grafik gösterimlerini yapar.	1	0	0	0
Polinomlarla toplama, çıkarma, çarpma ve bölme işlemlerini yapar.	1	0	0	0
n çeşit nesne ile oluşturulabilecek r li dizilişlerin (permütasyonların) kaç farklı şekilde yapılabileceğini hesaplar.	1	0	1	0
Olasılık kavramı ile ilgili uygulamalar yapar.	1	0	0	0
Geometri	0	0	0	0
Dik Üçgen ve Trigonometri	1	0	0	0
İki üçgenin eş olması için gerekli olan asgari koşulları değerlendirir.	1	0	0	0
Üçgende açı özellikleri ile ilgili işlemleri yapar.	1	0	0	0
İki üçgenin benzer olması için gerekli olan asgari koşulları değerlendirir.	1	0	0	0
Özel dörtgenlerin açısı, kenarı, köşegen ve alan özelliklerini açıklayarak problemleri çözer.	4	0	1	0

	Soru	Doğru	Yanlış	Boş	Net	Başarı
TYT Sosyal	20	0	0	20	0,00	% 0
Cevap Anahtarı	A	DAEDBBEDBEAEACDACBDECEBCD				
Cevaplarınız						

	S	D	Y	B%
Tarih-1	0	0	0	0
İlk Çağ'da Başlıca Medeniyet Havzaları	1	0	0	0
İslamiyet'in Türk Devlet ve Toplum Yapısına Etkisi	1	0	0	0
Tımar Sistemi	1	0	0	0
Osmanlı Devleti'nde Demokratikleşme Hareketleri	1	0	0	0
Siyasi Alandaki İnkılaplar	1	0	0	0
Coğrafya-1	0	0	0	0
Afetlerin oluşum nedenlerini ve özelliklerini açıklar.	1	0	0	0
Türkiye'deki göçleri sebep ve sonuçları açısından değerlendirir.	1	0	0	0
Jeolojik zamanların özelliklerini tektonik olaylarla ilişkilendirerek açıklar.	1	0	0	0
Harita kullanarak çeşitli coğrafi kriterlerle belirlenmiş bölgelerde bulunan ülkeleri sınıflandırır.	1	0	0	0
Türkiye'de görülen iklim tiplerinin özellikleri hakkında çıkarımlarda bulunur.	1	0	0	0
Felsefe	0	0	0	0
Siyaset felsefesinin konusunu ve problemlerini açıklar.	1	0	0	0
Felsefenin anlamını açıklar.	1	0	0	0
Felsefi düşüncenin özelliklerini açıklar.	1	0	0	0
Felsefi bir görüşü veya argümanı sorgular.	1	0	0	0
Varlık felsefesinin konusunu ve problemlerini açıklar.	1	0	0	0
Din Küt. ve Ahl. Bil.	0	0	0	0
İbadet yükümlülüğü ile ilgili bazı kavramların sınıflandırır.	1	0	0	0
İsim ve sıfatlarının yansımalarıyla Allah'ı tanıır.	1	0	0	0
İslam düşüncesinde itikadi ve siyasi yorumları genel özelliklerine göre sınıflandırır.	1	0	0	0
Rüm suresi 18-27. ayetlerde verilen mesajları değerlendirir.	1	0	0	0
İslam inancında iman mahiyetini araştırır.	1	0	0	0
Felsefe (Seçmeli)	0	0	0	0
Bilim felsefesinin konusunu ve problemlerini açıklar.	1	0	0	0
Din felsefesinin konusunu ve sorularını açıklar.	1	0	0	0
Siyaset felsefesinin konusunu ve problemlerini açıklar.	1	0	0	0
Sanat felsefesinin konusunu ve problemlerini açıklar.	1	0	0	0
Varlık felsefesinin konusunu ve problemlerini açıklar.	1	0	0	0

	Soru	Doğru	Yanlış	Boş	Net	Başarı
TYT Fen	20	0	0	20	0,00	% 0
Cevap Anahtarı	A	CEAECDCCBDEEAACDADB				
Cevaplarınız						

	S	D	Y	B%
Fizik	0	0	0	0
Kaldırma Kuvveti	1	0	0	0
Adezyon, Kohezyon, Yüzey Gerilimi ve Kılcalık	1	0	0	0
Kütle, Hacim ve Özkütle	1	0	0	0
Elektrik Devreleri	1	0	0	0
Newton'un Hareket Yasaları	1	0	0	0
Yay Dalgaları	1	0	0	0
Işığın Kırılması	1	0	0	0
Kimya	0	0	0	0
Simyadan Kimyaya	1	0	0	0
Atom Modelleri	1	0	0	0
Güçlü Etkileşimler / Kovalent Bağ	1	0	0	0
Sıvılar	1	0	0	0
Kimyasal Hesaplamalar / Sınırlayıcı Bileşen Hesaplamaları	1	0	0	0
Koligatif Özellikler	1	0	0	0
Asitler ve Bazlar	1	0	0	0
Biyoloji	0	0	0	0
Canlıların yapısını oluşturan organik ve inorganik bileşikleri açıklar.	1	0	0	0
Canlıların sınıflandırılmasında kullanılan kategorileri ve bu kategoriler arasındaki hiyerarşiyi örneklerle açıklar.	1	0	0	0
Hücre sel yapılı ve görevlerini açıklar.	1	0	0	0
Mayozu açıklar.	1	0	0	0
Kalıtımın genel esaslarını açıklar.	1	0	0	0
Canlılardaki beslenme şekillerini örneklerle açıklar.	1	0	0	0

HIZ VE RENK TYT 3

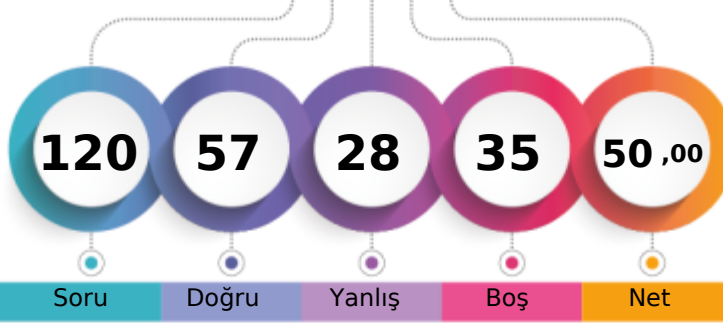

289,098 % 29,90

MANİSA / YUNUSEMRE
KEP AKADEMİ11 - 11057
NİL SU GEDİKLİ

1. Öğrenci

Sizin yeriniz
(1536.)

Sonuncu Öğrenci

Soru Doğru Yanlış Boş Net

Şube Kurum İlçe İl Genel

Öğrenci Sıra No 26 192 419 455 1536 % 29,90

Sınava Katılan Öğrenci Sayısı 59 370 887 1034 5137

	Soru	Doğru	Yanlış	Boş	Net	Başarı
TYT Türkçe	40	32	7	1	30,25	% 76
Cevap Anahtarı	A DBDCCAEBAECEBDBCCDBBCEDEBEACDCDEBDCDDDBA					
Cevaplarınız	DBECCAEBAbb BDCcDDBBCEDEBEACbCDEBDCDDdA					

	S	D	Y	B%
Türkçe	0	0	0	0
Metne Sözcük Yerleştirme	1	1	0	100
Söz Öbeklerinde Anlam	1	1	0	100
Sözcükler Arası Anlam İlişkileri	1	0	1	0
Cümleyi Yorumlama ve Açıklama	2	2	0	100
İki Cümleyi Birleştirme	1	1	0	100
Ses Bilgisi - Karma	1	1	0	100
Noktalama İşaretleri - Karma	1	1	0	100
Virgül	1	1	0	100
Bitişik ve Ayrı Yazılan Kelimeler	1	0	1	0
Yazım Kuralları - Karma	1	0	1	0
Cümlenin Öğeleri - Karma	1	0	0	0
İsim Tamlamaları	1	1	0	100
Ad Sözlü Sözcükler - Karma	1	1	0	100
Çekim Ekleri ve Türleri	1	1	0	100
Düşünceyi Geliştirme Yolları	1	1	0	100
Paragrafta Anlatım Akışını Bozan Cümle	1	0	1	0
Paragrafı İkiye Ayırma	1	1	0	100
Paragrafa Cümle Yerleştirme	1	1	0	100
Paragrafa Ana Düşünce (Ana Fikir)	6	6	0	100
Paragrafta Yardımcı Düşünceler	13	10	3	77
Cümlelerden Paragraf Oluşturma	1	1	0	100
Paragrafın Karşılık Olduğu Soruyu Belirleme	1	1	0	100

	Soru	Doğru	Yanlış	Boş	Net	Başarı
Matematik-1	30	9	5	16	7,75	% 26
Geometri	10	2	0	8	2,00	% 20
TYT Matematik	40	11	5	24	9,75	% 24
Cevap Anahtarı	A BDDCDBBCCAEECEAEEDDEDEDCBDEECCBADEEACCAEAD					
Cevaplarınız	BD DC B a A E dD d dCe DE					

	S	D	Y	B%
Matematik-1	0	0	0	0
Sayı Kümeleri	2	1	0	50
Birinci dereceden bir bilinmeyenli denklem ve eşitsizliklerin çözüm kümelerini bulur.	2	2	0	100
Sayı kümelerini birbiriyle ilişkilendirir.	4	2	0	50
Kökü ifadeleri içeren denklemleri çözer.	1	0	0	0
Üslü İfadeler ve Denklemler	1	1	0	100
Gerçek hayatta periyodik olarak tekrar eden durumları içeren problemleri çözer.	1	0	1	0
Denklemler ve eşitsizlikler ile ilgili problemler çözer.	11	2	3	18
Merkezî Eğilim ve Yayılım Ölçüleri	1	0	0	0
Kümelerde birleşim, kesişim, fark, tümele işlemleri yardımıyla problemler çözer.	2	1	0	50
Fonksiyonlarla ilgili problemler çözer.	1	0	0	0
Gerçek hayat durumlarından doğrusal fonksiyonlarla ifade edilebilenlerin grafik gösterimlerini yapar.	1	0	0	0
Polinomlarla toplama, çıkarma, çarpma ve bölme işlemlerini yapar.	1	0	0	0
n çeşit nesne ile oluşturulabilecek r li dizilişlerin (permütasyonların) kaç farklı şekilde yapılabileceğini hesaplar.	1	0	1	0
Olasılık kavramı ile ilgili uygulamalar yapar.	1	0	0	0
Geometri	0	0	0	0
Dik Üçgen ve Trigonometri	1	1	0	100
İki üçgenin eş olması için gerekli olan asgari koşulları değerlendirir.	1	1	0	100
Üçgenin açılı özellikleri ile ilgili işlemler yapar.	1	0	0	0
İki üçgenin benzer olması için gerekli olan asgari koşulları değerlendirir.	1	0	0	0
Özel dörtgenlerin açılı kenar, köşegen ve alan özelliklerini açıklayarak problemler çözer.	4	0	0	0

	Soru	Doğru	Yanlış	Boş	Net	Başarı
Tarih-1	5	3	1	1	2,75	% 55
Coğrafya-1	5	2	2	1	1,50	% 30
Felsefe	5	0	0	5	0,00	% 0
Din Kült. ve Ahl. Bil.	5	5	0	0	5,00	% 100
Felsefe (Seçmeli)	5	0	0	5	0,00	% 0
TYT Sosyal	20	10	3	7	9,25	% 46
Cevap Anahtarı	A DAEDBBEDBEBEACDACBDECEBCD					
Cevaplarınız	e EDBa DaE ACBDE					

	S	D	Y	B%
Tarih-1	0	0	0	0
İlk Çağ'da Başlıca Medeniyet Havzaları	1	0	1	0
İslamiyet'in Türk Devlet ve Toplum Yapısına Etkisi	1	0	0	0
Timar Sistemi	1	1	0	100
Osmanlı Devleti'nde Demokratikleşme Hareketleri	1	1	0	100
Siyasi Alandaki İnkılaplar	1	1	0	100
Coğrafya-1	0	0	0	0
Afetlerin oluşum nedenlerini ve özelliklerini açıklar.	1	0	1	0
Türkiye'deki göçleri sebep ve sonuçları açısından değerlendirir.	1	0	0	0
Jeolojik zamanların özelliklerini tektonik olaylarla ilişkilendirerek açıklar.	1	1	0	100
Harita kullanarak çeşitli coğrafi kriterlerle belirlenmiş bölgelerde bulunan ülkeleri sınıflandırır.	1	0	1	0
Türkiye'de görülen iklim tiplerinin özellikleri hakkında çıkarımlarda bulunur.	1	1	0	100
Felsefe	0	0	0	0
Siyaset felsefesinin konusunu ve problemlerini açıklar.	1	0	0	0
Felsefenin anlamını açıklar.	1	0	0	0
Felsefi düşüncenin özelliklerini açıklar.	1	0	0	0
Felsefi bir görüşü veya argümanı sorgular.	1	0	0	0
Varlık felsefesinin konusunu ve problemlerini açıklar.	1	0	0	0
Din Kült. ve Ahl. Bil.	0	0	0	0
İbadet yükümlülüğü ile ilgili bazı kavramları sınıflandırır.	1	1	0	100
İsim ve sıfatlarının yansımalarıyla Allah'ı tanıır.	1	1	0	100
İslam düşüncesinde itikadi ve siyasi yorumları genel özelliklerine göre sınıflandırır.	1	1	0	100

	Soru	Doğru	Yanlış	Boş	Net	Başarı
Fizik	7	1	5	1	-0,25	% 0
Kimya	7	3	3	1	2,25	% 32
Biyoloji	6	0	5	1	-1,25	% 0
TYT Fen	20	4	13	3	0,75	% 4
Cevap Anahtarı	A CEAECDCCCBDEEAAACDADB					
Cevaplarınız	dbAbbe CCdD bbeae ea					

	S	D	Y	B%
Fizik	0	0	0	0
Kaldırma Kuvveti	1	0	1	0
Adezyon, Kohezyon, Yüzey Gerilimi ve Kılcalılık	1	0	1	0
Kütle, Hacim ve Özkütle	1	1	0	100
Elektrik Devreleri	1	0	1	0
Newton'un Hareket Yasaları	1	0	1	0
Yay Dalgaları	1	0	1	0
Işığın Kırılması	1	0	0	0
Kimya	0	0	0	0
Simyadan Kimyaya	1	1	0	100
Atom Modelleri	1	1	0	100
Güçlü Etkileşimler / Kovalent Bağ	1	0	1	0
Sıvılar	1	1	0	100
Kimyasal Hesaplamalar / Sınırlayıcı Bileşen Hesaplamaları	1	0	0	0
Koligatif Özellikler	1	0	1	0
Asitler ve Bazlar	1	0	1	0
Biyoloji	0	0	0	0
Canlıların yapısını oluşturan organik ve inorganik bileşikleri açıklar.	1	0	1	0
Canlıların sınıflandırılmasında kullanılan kategorileri ve bu kategoriler arasındaki hiyerarşiyi örneklerle açıklar.	1	0	1	0
Hücre sel yapıları ve görevlerini açıklar.	1	0	1	0
Mayozu açıklar.	1	0	0	0
Kalıtımın genel esaslarını açıklar.	1	0	1	0
Canlılardaki beslenme şekillerini örneklerle açıklar.	1	0	1	0

HIZ VE RENK TYT 3



340,345

%

7,90

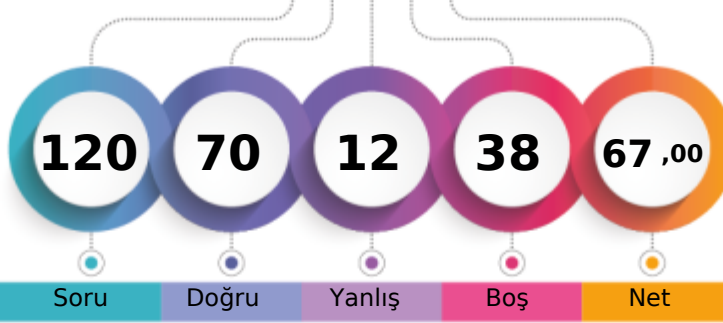
MANİSA / YUNUSEMRE
KEP AKADEMİ11 - 11034
NURGÜL DENİZMEN

1. Öğrenci

Sizin yeriniz
(406.)

Sonuncu Öğrenci

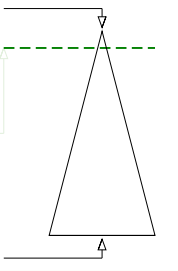

Soru

Doğru

Yanlış

Boş

Net

Şube

Kurum

İlçe

İl

Genel

Öğrenci Sıra No

8

84

178

189

406

% 7,90

Sınava Katılan Öğrenci Sayısı

59

370

887

1034

5137

	Soru	Doğru	Yanlış	Boş	Net	Başarı
TYT Türkçe	40	34	6	0	32,50	% 81
Cevap Anahtarı	B	DCDBACBEEADCCBDCBBDEDCBCAEDCDDCCBDAEBD				
Cevaplarınız		DCDBACcEbADCCBDCcAbDEeCBCAEaCDCCCBDAEBa				

	S	D	Y	B%
Türkçe	0	0	0	0
Metne Sözcük Yerleştirme	1	1	0	100
Söz Öbeklerinde Anlam	1	1	0	100
Sözcükler Arası Anlam İlişkileri	1	1	0	100
Cümleyi Yorumlama ve Açıklama	2	2	0	100
İki Cümleyi Birleştirme	1	1	0	100
Ses Bilgisi - Karma	1	1	0	100
Noktalama İşaretleri - Karma	1	0	1	0
Virgül	1	1	0	100
Bitişik ve Ayrı Yazılan Kelimeler	1	0	1	0
Yazım Kuralları - Karma	1	1	0	100
Cümlelerin Öğeleri - Karma	1	1	0	100
İsim Tamlamaları	1	1	0	100
Ad Sözcükler - Karma	1	1	0	100
Çekim Ekleri ve Türleri	1	1	0	100
Düşünceyi Geliştirme Yolları	1	1	0	100
Paragrafta Anlatım Akışını Bozan Cümle	1	1	0	100
Paragrafı İkiye Ayırma	1	1	0	100
Paragrafa Cümle Yerleştirme	1	0	1	0
Paragrafa Ana Düşünce (Ana Fikir)	6	5	1	83
Paragrafta Yardımcı Düşünceler	13	11	2	85
Cümlelerden Paragraf Oluşturma	1	1	0	100
Paragrafın Karşılık Olduğu Soruyu Belirleme	1	1	0	100

	Soru	Doğru	Yanlış	Boş	Net	Başarı
Matematik-1	30	10	4	16	9,00	% 30
Geometri	10	2	0	8	2,00	% 20
TYT Matematik	40	12	4	24	11,00	% 28
Cevap Anahtarı	B	DDDBDCBCCBAEEAEEDDBDEBDCCEABEDAEACADE				
Cevaplarınız		DeBbB C Be E E D dB E D E				

	S	D	Y	B%
Matematik-1	0	0	0	0
Sayı Kümeleri	2	2	0	100
Birinci dereceden bir bilinmeyenli denklem ve eşitsizliklerin çözüm kümelerini bulur.	2	2	0	100
Sayı kümelerini birbiriyle ilişkilendirir.	4	0	1	0
Köklü ifadeleri içeren denklemleri çözer.	1	0	1	0
Üslü İfadeler ve Denklemler	1	1	0	100
Gerçek hayatta periyodik olarak tekrar eden durumları içeren problemleri çözer.	1	0	1	0
Denklemler ve eşitsizlikler ile ilgili problemler çözer.	11	4	1	36
Merkezi Eğilim ve Yayılım Ölçüleri	1	0	0	0
Kümelerde birleşim, kesişim, fark, tümeleme işlemleri yardımıyla problemler çözer.	2	1	0	50
Fonksiyonlarla ilgili problemler çözer.	1	0	0	0
Gerçek hayat durumlarından doğrusal fonksiyonlarla ifade edilebilenlerin grafik gösterimlerini yapar.	1	0	0	0
Polinomlarla toplama, çıkarma, çarpma ve bölme işlemlerini yapar.	1	0	0	0
n çeşit nesne ile oluşturulabilecek r li dizilişlerin (permütasyonların) kaç farklı şekilde yapılabileceğini hesaplar.	1	0	0	0
Olasılık kavramı ile ilgili uygulamalar yapar.	1	0	0	0
Geometri	0	0	0	0
Dik Üçgen ve Trigonometri	1	1	0	100
İki üçgenin eş olması için gerekli olan asgari koşulları değerlendirir.	1	0	0	0
Üçgenin açısı özellikleri ile ilgili işlemler yapar.	1	0	0	0
İki üçgenin benzer olması için gerekli olan asgari koşulları değerlendirir.	1	0	0	0
Özel dörtgenlerin açısı, kenar, köşegen ve alan özelliklerini açıklayarak problemler çözer.	4	1	0	25

	Soru	Doğru	Yanlış	Boş	Net	Başarı
Tarih-1	5	4	1	0	3,75	% 75
Coğrafya-1	5	4	0	1	4,00	% 80
Felsefe	5	5	0	0	5,00	% 100
Din Kült. ve Ahl. Bil.	5	5	0	0	5,00	% 100
Felsefe (Seçmeli)	5	0	0	5	0,00	% 0
TYT Sosyal	20	18	1	1	17,75	% 89
Cevap Anahtarı	B	ADDBEDBEEBCCDEABDEACBCDCE				
Cevaplarınız		ADeBE BEEBCCDEABDEAC				

	S	D	Y	B%
Tarih-1	0	0	0	0
İlk Çağ'da Başlıca Medeniyet Havzaları	1	0	1	0
İslamiyet'in Türk Devlet ve Toplum Yapısına Etkisi	1	1	0	100
Timar Sistemi	1	1	0	100
Osmanlı Devleti'nde Demokratikleşme Hareketleri	1	1	0	100
Siyasi Alandaki İnkılaplar	1	1	0	100
Coğrafya-1	0	0	0	0
Afetlerin oluşum nedenlerini ve özelliklerini açıklar.	1	1	0	100
Türkiye'deki göçleri sebep ve sonuçları açısından değerlendirir.	1	1	0	100
Jeolojik zamanların özelliklerini tektonik olaylarla ilişkilendirerek açıklar.	1	0	0	0
Harita kullanarak çeşitli coğrafi kriterlerle belirlenmiş bölgelerde bulunan ülkeleri sınıflandırır.	1	1	0	100
Türkiye'de görülen iklim tiplerinin özellikleri hakkında çıkarımlarda bulunur.	1	1	0	100
Felsefe	0	0	0	0
Siyaset felsefesinin konusunu ve problemlerini açıklar.	1	1	0	100
Felsefenin anlamını açıklar.	1	1	0	100
Felsefi düşüncenin özelliklerini açıklar.	1	1	0	100
Felsefi bir görüşü veya argümanı sorgular.	1	1	0	100
Varlık felsefesinin konusunu ve problemlerini açıklar.	1	1	0	100
Din Kült. ve Ahl. Bil.	0	0	0	0
İbadet yükümlülüğü ile ilgili bazı kavramları sınıflandırır.	1	1	0	100
İsim ve sıfatlarının yansımalarıyla Allah'ı tanıır.	1	1	0	100
İslam düşüncesinde itikadi ve siyasi yorumları genel özelliklerine göre sınıflandırır.	1	1	0	100

	Soru	Doğru	Yanlış	Boş	Net	Başarı
Fizik	7	1	0	6	1,00	% 14
Kimya	7	4	0	3	4,00	% 57
Biyoloji	6	1	1	4	0,75	% 13
TYT Fen	20	6	1	13	5,75	% 29
Cevap Anahtarı	B	EACCDECCDBAEEADAACBD				
Cevaplarınız		C CDBA d D				

	S	D	Y	B%
Fizik	0	0	0	0
Kaldırma Kuvveti	1	0	0	0
Adezyon, Kohezyon, Yüzey Gerilimi ve Kılçallık	1	0	0	0
Kütle, Hacim ve Özkütle	1	0	0	0
Elektrik Devreleri	1	0	0	0
Newton'un Hareket Yasaları	1	0	0	100
Yay Dalgaları	1	0	0	0
Işığın Kırılması	1	0	0	0
Kimya	0	0	0	0
Simyadan Kimyaya	1	1	0	100
Atom Modelleri	1	0	0	0
Güçlü Etkileşimler / Kovalent Bağ	1	1	0	100
Sıvılar	1	1	0	100
Kimyasal Hesaplamalar / Sınırlayıcı Bileşen Hesaplamaları	1	0	0	0
Koligatif Özellikler	1	0	0	0
Asitler ve Bazlar	1	1	0	100
Biyoloji	0	0	0	0
Canlıların yapısını oluşturan organik ve inorganik bileşikleri açıklar.	1	0	1	0
Canlıların sınıflandırılmasında kullanılan kategorileri ve bu kategoriler arasındaki hiyerarşiyi örneklerle açıklar.	1	0	0	0
Hücre sel yapıları ve görevlerini açıklar.	1	0	0	0
Mayozu açıklar.	1	0	0	0
Kalıtımın genel esaslarını açıklar.	1	1	0	100
Canlılardaki beslenme şekillerini örneklerle açıklar.	1	0	0	0

HIZ VE RENK TYT 3

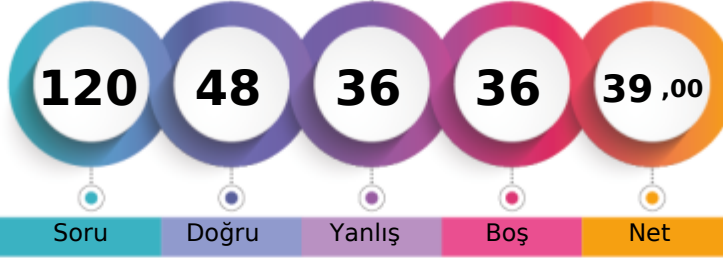

257,775 % 56,24

MANİSA / YUNUSEMRE
KEP AKADEMİ11 - 11214
NURSEL KILIÇ

1. Öğrenci

Sizin yeriniz
(2889.)

Sonuncu Öğrenci

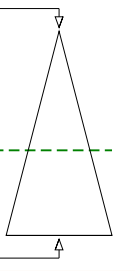

Soru Doğru Yanlış Boş Net

Şube Kurum İlçe İl Genel

Öğrenci Sıra No 36 263 600 675 2889 % 56,24

Sınava Katılan Öğrenci Sayısı 59 370 887 1034 5137

	Soru	Doğru	Yanlış	Boş	Net	Başarı
TYT Türkçe	40	20	14	6	16,50	% 41
Cevap Anahtarı	A DBDCCAEBACDBDCCBCEDEBCEADCCDEBCCDDBA					
Cevaplarınız	DBDC A ad dDBDC eDBBeEb ebAaaCecBcCaD BA					

	S	D	Y	B%
Türkçe	0	0	0	0
Metne Sözcük Yerleştirme	1	1	0	100
Söz Öbeklerinde Anlam	1	1	0	100
Sözcükler Arası Anlam İlişkileri	1	1	0	100
Cümleyi Yorumlama ve Açıklama	2	2	0	100
İki Cümleyi Birleştirme	1	0	0	0
Ses Bilgisi - Karma	1	0	0	0
Noktalama İşaretleri - Karma	1	0	1	0
Virgül	1	0	1	0
Bitişik ve Ayrı Yazılan Kelimeler	1	0	0	0
Yazım Kuralları - Karma	1	0	1	0
Cümlenin Öğeleri - Karma	1	1	0	100
İsim Tamlamaları	1	1	0	100
Ad Sözlü Sözcükler - Karma	1	1	0	100
Çekim Ekleri ve Türleri	1	1	0	100
Düşünceyi Geliştirme Yolları	1	0	0	0
Paragrafta Anlatım Akışını Bozan Cümle	1	0	1	0
Paragrafı İkiye Ayırma	1	1	0	100
Paragrafa Cümle Yerleştirme	1	1	0	100
Paragrafa Ana Düşünce (Ana Fikir)	6	1	4	17
Paragrafta Yardımcı Düşünceler	13	7	5	54
Cümlelerden Paragraf Oluşturma	1	0	1	0
Paragrafın Karşılık Olduğu Soruyu Belirleme	1	1	0	100

	Soru	Doğru	Yanlış	Boş	Net	Başarı
Matematik-1	30	9	5	16	7,75	% 26
Geometri	10	1	0	9	1,00	% 10
TYT Matematik	40	10	5	25	8,75	% 22
Cevap Anahtarı	A BDDCDBBCCAEECEAEEDDEDEDCBDEECCBADEEACCAEAD					
Cevaplarınız	BD D B dbA A ED d Eac E					

	S	D	Y	B%
Matematik-1	0	0	0	0
Sayı Kümeleri	2	1	0	50
Birinci dereceden bir bilinmeyenli denklem ve eşitsizliklerin çözüm kümelerini bulur.	2	1	0	50
Sayı kümelerini birbiriyle ilişkilendirir.	4	2	1	50
Kökü ifadeleri içeren denklemleri çözer.	1	0	0	0
Üslü İfadeler ve Denklemler	1	1	0	100
Gerçek hayatta periyodik olarak tekrar eden durumları içeren problemleri çözer.	1	0	1	0
Denklemler ve eşitsizlikler ile ilgili problemler çözer.	11	4	2	36
Merkezi Eğilim ve Yayılım Ölçüleri	1	0	0	0
Kümelerde birleşim, kesişim, fark, tümeleme işlemleri yardımıyla problemler çözer.	2	0	0	0
Fonksiyonlarla ilgili problemler çözer.	1	0	0	0
Gerçek hayat durumlarından doğrusal fonksiyonlarla ifade edilebilenlerin grafik gösterimlerini yapar.	1	0	0	0
Polinomlarla toplama, çıkarma, çarpma ve bölme işlemlerini yapar.	1	0	0	0
n çeşit nesne ile oluşturulabilecek r li dizilişlerin (permütasyonların) kaç farklı şekilde yapılabileceğini hesaplar.	1	0	1	0
Olasılık kavramı ile ilgili uygulamalar yapar.	1	0	0	0
Geometri	0	0	0	0
Dik Üçgen ve Trigonometri	1	0	0	0
İki üçgenin eş olması için gerekli olan asgari koşulları değerlendirir.	1	0	0	0
Üçgenin açılı özellikleri ile ilgili işlemler yapar.	1	0	0	0
İki üçgenin benzer olması için gerekli olan asgari koşulları değerlendirir.	1	0	0	0
Özel dörtgenlerin açılı kenar, köşegen ve alan özelliklerini açıklayarak problemler çözer.	4	1	0	25

	Soru	Doğru	Yanlış	Boş	Net	Başarı
Tarih-1	5	2	2	1	1,50	% 30
Coğrafya-1	5	3	2	0	2,50	% 50
Felsefe	5	4	1	0	3,75	% 75
Din Kült. ve Ahl. Bil.	5	3	2	0	2,50	% 50
Felsefe (Seçmeli)	5	0	0	5	0,00	% 0
TYT Sosyal	20	12	7	1	10,25	% 51
Cevap Anahtarı	A DAEDBBEDBEBEACDACBDECEBCD					
Cevaplarınız	AEacdEeBEBEACcACBcd					

	S	D	Y	B%
Tarih-1	0	0	0	0
İlk Çağ'da Başlıca Medeniyet Havzaları	1	0	0	0
İslamiyet'in Türk Devlet ve Toplum Yapısına Etkisi	1	1	0	100
Timar Sistemi	1	1	0	100
Osmanlı Devleti'nde Demokratikleşme Hareketleri	1	0	1	0
Siyasi Alandaki İnkılaplar	1	0	1	0
Coğrafya-1	0	0	0	0
Afetlerin oluşum nedenlerini ve özelliklerini açıklar.	1	0	1	0
Türkiye'deki göçleri sebep ve sonuçları açısından değerlendirir.	1	1	0	100
Jeolojik zamanların özelliklerini tektonik olaylarla ilişkilendirerek açıklar.	1	0	1	0
Harita kullanarak çeşitli coğrafi kriterlerle belirlenmiş bölgelerde bulunan ülkeleri sınıflandırır.	1	1	0	100
Türkiye'de görülen iklim tiplerinin özellikleri hakkında çıkarımlarda bulunur.	1	1	0	100
Felsefe	0	0	0	0
Siyaset felsefesinin konusunu ve problemlerini açıklar.	1	1	0	100
Felsefenin anlamını açıklar.	1	1	0	100
Felsefi düşüncenin özelliklerini açıklar.	1	1	0	100
Felsefi bir görüşü veya argümanı sorgular.	1	1	0	100
Varlık felsefesinin konusunu ve problemlerini açıklar.	1	0	1	0
Din Kült. ve Ahl. Bil.	0	0	0	0
İbadet yükümlülüğü ile ilgili bazı kavramları sınıflandırır.	1	1	0	100
İsim ve sıfatlarının yansımalarıyla Allah'ı tanıır.	1	1	0	100
İslam düşüncesinde itikadi ve siyasi yorumları genel özelliklerine göre sınıflandırır.	1	1	0	100

	Soru	Doğru	Yanlış	Boş	Net	Başarı
Fizik	7	2	4	1	1,00	% 14
Kimya	7	1	3	3	0,25	% 4
Biyoloji	6	3	3	0	2,25	% 38
TYT Fen	20	6	10	4	3,50	% 18
Cevap Anahtarı	A CEAECDCCCBDEEAAACDADB					
Cevaplarınız	Cd bCadb Bad AaeADA					

	S	D	Y	B%
Fizik	0	0	0	0
Kaldırma Kuvveti	1	1	0	100
Adezyon, Kohezyon, Yüzey Gerilimi ve Kılçallık	1	0	1	0
Kütle, Hacim ve Özkütle	1	0	0	0
Elektrik Devreleri	1	0	1	0
Newton'un Hareket Yasaları	1	1	0	100
Yay Dalgaları	1	0	1	0
Işığın Kırılması	1	0	1	0
Kimya	0	0	0	0
Simyadan Kimyaya	1	0	1	0
Atom Modelleri	1	0	0	0
Güçlü Etkileşimler / Kovalent Bağ	1	1	0	100
Sıvılar	1	0	1	0
Kimyasal Hesaplamalar / Sınırlayıcı Bileşen Hesaplamaları	1	0	1	0
Koligatif Özellikler	1	0	0	0
Asitler ve Bazlar	1	0	0	0
Biyoloji	0	0	0	0
Canlıların yapısını oluşturan organik ve inorganik bileşikleri açıklar.	1	1	0	100
Canlıların sınıflandırılmasında kullanılan kategorileri ve bu kategoriler arasındaki hiyerarşiyi örneklerle açıklar.	1	0	1	0
Hücre sel yapıları ve görevlerini açıklar.	1	0	1	0
Mayozu açıklar.	1	1	0	100
Kalıtımın genel esaslarını açıklar.	1	1	0	100
Canlılardaki beslenme şekillerini örneklerle açıklar.	1	0	1	0

HIZ VE RENK TYT 3

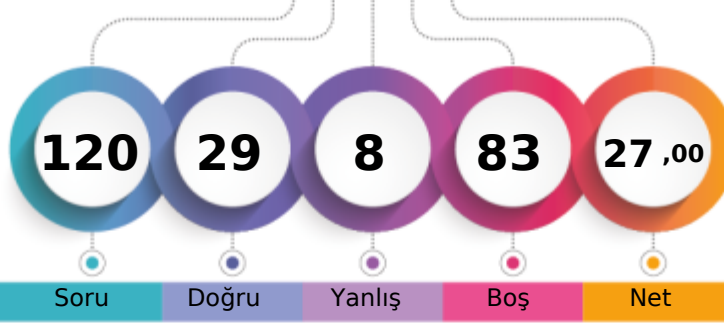

222,405 % 82,19

MANİSA / YUNUSEMRE
KEP AKADEMİ11 - 11151
ÖMER FARUK SÜMER

1. Öğrenci

Sizin yeriniz
(4222.)

Sonuncu Öğrenci

Soru Doğru Yanlış Boş Net

Şube Kurum İlçe İl Genel

Öğrenci Sıra No 48 332 776 889 4222 % 82,19

Sınava Katılan Öğrenci Sayısı 59 370 887 1034 5137

	Soru	Doğru	Yanlış	Boş	Net	Başarı
TYT Türkçe	40	10	2	28	9,50	% 24
Cevap Anahtarı	B	DCDBACBEEADCCBDCBBDEDCBCAEDDCDCCCBDAEBD				
Cevaplarınız		DCD C	CaBDE CB	d		

	S	D	Y	B%
Türkçe	0	0	0	0
Metne Sözcük Yerleştirme	1	1	0	100
Söz Öbeklerinde Anlam	1	0	0	0
Sözcükler Arası Anlam İlişkileri	1	1	0	100
Cümleyi Yorumlama ve Açıklama	2	1	0	50
İki Cümleyi Birleştirme	1	1	0	100
Ses Bilgisi - Karma	1	0	0	0
Noktalama İşaretleri - Karma	1	0	0	0
Virgül	1	0	0	0
Bitişik ve Ayrı Yazılan Kelimeler	1	0	0	0
Yazım Kuralları - Karma	1	0	0	0
Cümlenin Öğeleri - Karma	1	0	0	0
İsim Tamlamaları	1	0	0	0
Ad Sözcükler - Karma	1	0	0	0
Çekim Ekleri ve Türleri	1	0	0	0
Düşünceyi Geliştirme Yolları	1	1	0	100
Paragrafta Anlatım Akışını Bozan Cümle	1	0	0	0
Paragrafı İkiye Ayırma	1	1	0	100
Paragrafa Cümle Yerleştirme	1	0	1	0
Paragrafa Ana Düşünce (Ana Fikir)	6	2	0	33
Paragrafta Yardımcı Düşünceler	13	2	0	15
Cümlelerden Paragraf Oluşturma	1	0	1	0
Paragrafın Karşılık Olduğu Soruyu Belirleme	1	0	0	0

	Soru	Doğru	Yanlış	Boş	Net	Başarı
Matematik-1	30	3	2	25	2,50	% 8
Geometri	10	0	0	10	0,00	% 0
TYT Matematik	40	3	2	35	2,50	% 6
Cevap Anahtarı	B	DDDBDCCBCCAEEAEEDBDEBDCECEABEDAECACADE				
Cevaplarınız		D a Ca	E			

	S	D	Y	B%
Matematik-1	0	0	0	0
Sayı Kümeleri	2	0	0	0
Birinci dereceden bir bilinmeyenli denklem ve eşitsizliklerin çözüm kümelerini bulur.	2	2	0	100
Sayı kümelerini birbiriyle ilişkilendirir.	4	0	1	0
Kökü ifadeleri içeren denklemleri çözer.	1	0	0	0
Üslü İfadeler ve Denklemler	1	0	1	0
Gerçek hayatta periyodik olarak tekrar eden durumları içeren problemleri çözer.	1	0	0	0
Denklemler ve eşitsizlikler ile ilgili problemler çözer.	11	1	0	9
Merkezi Eğilim ve Yayılım Ölçüleri	1	0	0	0
Kümelerde birleşim, kesişim, fark, tümeleme işlemleri yardımıyla problemler çözer.	2	0	0	0
Fonksiyonlarla ilgili problemler çözer.	1	0	0	0
Gerçek hayat durumlarından doğrusal fonksiyonlarla ifade edilebilenlerin grafik gösterimlerini yapar.	1	0	0	0
Polinomlarla toplama, çıkarma, çarpma ve bölme işlemlerini yapar.	1	0	0	0
n çeşit nesne ile oluşturulabilecek r li dizilişlerin (permütasyonların) kaç farklı şekilde yapılabileceğini hesaplar.	1	0	0	0
Olasılık kavramı ile ilgili uygulamalar yapar.	1	0	0	0
Geometri	0	0	0	0
Dik Üçgen ve Trigonometri	1	0	0	0
İki üçgenin eş olması için gerekli olan asgari koşulları değerlendirir.	1	0	0	0
Üçgenin açılı özellikleri ile ilgili işlemler yapar.	1	0	0	0
İki üçgenin benzer olması için gerekli olan asgari koşulları değerlendirir.	1	0	0	0
Özel dörtgenlerin açılı, kenar, köşegen ve alan özelliklerini açıklayarak problemler çözer.	4	0	0	0

	Soru	Doğru	Yanlış	Boş	Net	Başarı
Tarih-1	5	4	1	0	3,75	% 75
Coğrafya-1	5	2	1	2	1,75	% 35
Felsefe	5	3	0	2	3,00	% 60
Din Kült. ve Ahl. Bil.	5	4	0	1	4,00	% 80
Felsefe (Seçmeli)	5	0	0	5	0,00	% 0
TYT Sosyal	20	13	2	5	12,50	% 63
Cevap Anahtarı	B	ADDBEDBEEBCCDEABDEACBCDCE				
Cevaplarınız		ADeBE eE BB	EABD AC			

	S	D	Y	B%
Tarih-1	0	0	0	0
İlk Çağ'da Başlıca Medeniyet Havzaları	1	0	1	0
İslamiyet'in Türk Devlet ve Toplum Yapısına Etkisi	1	1	0	100
Timar Sistemi	1	1	0	100
Osmanlı Devleti'nde Demokratikleşme Hareketleri	1	1	0	100
Siyasi Alandaki İnkılaplar	1	1	0	100
Coğrafya-1	0	0	0	0
Afetlerin oluşum nedenlerini ve özelliklerini açıklar.	1	0	1	0
Türkiye'deki göçleri sebep ve sonuçları açısından değerlendirir.	1	1	0	100
Jeolojik zamanların özelliklerini tektonik olaylarla ilişkilendirerek açıklar.	1	0	0	0
Harita kullanarak çeşitli coğrafi kriterlerle belirlenmiş bölgelerde bulunan ülkeleri sınıflandırır.	1	1	0	100
Türkiye'de görülen iklim tiplerinin özellikleri hakkında çıkarımlarda bulunur.	1	0	0	0
Felsefe	0	0	0	0
Siyaset felsefesinin konusunu ve problemlerini açıklar.	1	1	0	100
Felsefenin anlamını açıklar.	1	1	0	100
Felsefi düşüncenin özelliklerini açıklar.	1	1	0	100
Felsefi bir görüşü veya argümanı sorgular.	1	0	0	0
Varlık felsefesinin konusunu ve problemlerini açıklar.	1	0	0	0
Din Kült. ve Ahl. Bil.	0	0	0	0
İbadet yükümlülüğü ile ilgili bazı kavramları sınıflandırır.	1	1	0	100
İsim ve sıfatlarının yansımalarıyla Allah'ı tanıır.	1	1	0	100
İslam düşüncesinde itikadi ve siyasi yorumları genel özelliklerine göre sınıflandırır.	1	1	0	100

	Soru	Doğru	Yanlış	Boş	Net	Başarı
Fizik	7	2	0	5	2,00	% 29
Kimya	7	1	1	5	0,75	% 11
Biyoloji	6	0	1	5	-0,25	% 0
TYT Fen	20	3	2	15	2,50	% 13
Cevap Anahtarı	B	EACCDECCDBAEEEDAACBD				
Cevaplarınız		E E bD	b			

	S	D	Y	B%
Fizik	0	0	0	0
Kaldırma Kuvveti	1	0	0	0
Adezyon, Kohezyon, Yüzey Gerilimi ve Kılçallık	1	1	0	100
Kütle, Hacim ve Özkütle	1	0	0	0
Elektrik Devreleri	1	1	0	100
Newton'un Hareket Yasaları	1	0	0	0
Yay Dalgaları	1	0	0	0
Işığın Kırılması	1	0	0	0
Kimya	0	0	0	0
Sıvılar	1	1	0	100
Simyadan Kimyaya	1	0	1	0
Atom Modelleri	1	0	0	0
Güçlü Etkileşimler / Kovalent Bağ	1	0	0	0
Kimyasal Hesaplamalar / Sınırlayıcı Bileşen Hesaplamaları	1	1	0	100
Koligatif Özellikler	1	0	0	0
Asitler ve Bazlar	1	0	0	0
Biyoloji	0	0	0	0
Canlıların yapısını oluşturan organik ve inorganik bileşikleri açıklar.	1	0	0	0
Canlıların sınıflandırılmasında kullanılan kategorileri ve bu kategoriler arasındaki hiyerarşiyi örneklerle açıklar.	1	0	0	0
Hücre sel yapıları ve görevlerini açıklar.	1	0	0	0
Mayozu açıklar.	1	0	0	0
Kalıtımın genel esaslarını açıklar.	1	0	1	0
Canlılardaki beslenme şekillerini örneklerle açıklar.	1	0	0	0

HIZ VE RENK TYT 3



324,423 % 11,86

MANİSA / YUNUSEMRE
KEP AKADEMİ

11 - 11041
ÖMER SALİH KOCA

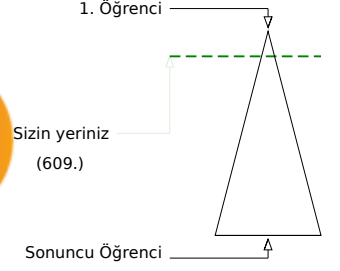

Soru Doğru Yanlış Boş Net

Şube	Kurum	İlçe	İl	Genel
Öğrenci Sıra No	12	114	240	253
Sınava Katılan Öğrenci Sayısı	59	370	887	1034
				609 % 11,86
				5137

	Soru	Doğru	Yanlış	Boş	Net	Başarı
TYT Türkçe	40	33	7	0	31,25	% 78
Cevap Anahtarı	B	DCDBACBEEADCCBDCBBDEDCBCAEDDCDCCCBDAEEDB				
Cevaplarınız		DCDBeCbC eAeCCdDCCBBcEbCbBAEDDCDCCCBDAEEDB				

	S	D	Y	B%
Türkçe	0	0	0	0
Metne Sözcük Yerleştirme	1	1	0	100
Söz Öbeklerinde Anlam	1	1	0	100
Sözcükler Arası Anlam İlişkileri	1	1	0	100
Cümleyi Yorumlama ve Açıklama	2	1	1	50
İki Cümleyi Birleştirme	1	1	0	100
Ses Bilgisi - Karma	1	0	1	0
Noktalama İşaretleri - Karma	1	1	0	100
Virgül	1	1	0	100
Bitişik ve Ayrı Yazılan Kelimeler	1	1	0	100
Yazım Kuralları - Karma	1	1	0	100
Cümlenin Öğeleri - Karma	1	0	1	0
İsim Tamlamaları	1	0	1	0
Ad Sözcükler - Karma	1	1	0	100
Çekim Ekleri ve Türleri	1	1	0	100
Düşünceyi Geliştirme Yolları	1	1	0	100
Paragrafta Anlatım Akışını Bozan Cümle	1	1	0	100
Paragrafı İkiye Ayırma	1	0	1	0
Paragrafa Cümle Yerleştirme	1	1	0	100
Paragrafa Ana Düşünce (Ana Fikir)	6	5	1	83
Paragrafta Yardımcı Düşünceler	13	12	1	92
Cümlelerden Paragraf Oluşturma	1	1	0	100
Paragrafın Karşılık Olduğu Soruyu Belirleme	1	1	0	100

	Soru	Doğru	Yanlış	Boş	Net	Başarı
Matematik-1	30	13	4	13	12,00	% 40
Geometri	10	1	0	9	1,00	% 10
TYT Matematik	40	14	4	22	13,00	% 33
Cevap Anahtarı	B	DDDBDCCBCCAEEAEEDDEBDCECEABEDAECACADE				
Cevaplarınız		DDDbBeCb d A E E DD D EC A				

	S	D	Y	B%
Matematik-1	0	0	0	0
Sayı Kümeleri	2	1	0	50
Birinci dereceden bir bilinmeyenli denklem ve eşitsizliklerin çözüm kümelerini bulur.	2	2	0	100
Sayı kümelerini birbiriyle ilişkilendirir.	4	2	2	50
Kökü ifadeleri içeren denklemleri çözer.	1	0	1	0
Üslü İfadeler ve Denklemler	1	1	0	100
Gerçek hayatta periyodik olarak tekrar eden durumları içeren problemleri çözer.	1	0	1	0
Denklemler ve eşitsizlikler ile ilgili problemler çözer.	11	6	0	55
Merkezî Eğilim ve Yayılım Ölçüleri	1	0	0	0
Kümelerde birleşim, kesişim, fark, tümelemleri yardımcıyla problemler çözer.	2	1	0	50
Fonksiyonlarla ilgili problemler çözer.	1	0	0	0
Gerçek hayat durumlarından doğrusal fonksiyonlarla ifade edilebilenlerin grafik gösterimlerini yapar.	1	0	0	0
Polinomlarla toplama, çıkarma, çarpma ve bölme işlemlerini yapar.	1	0	0	0
n çeşit nesne ile oluşturulabilecek r li dizilişlerin (permütasyonların) kaç farklı şekilde yapılabileceğini hesaplar.	1	0	0	0
Olasılık kavramı ile ilgili uygulamalar yapar.	1	0	0	0
Geometri	0	0	0	0
Dik Üçgen ve Trigonometri	1	0	0	0
İki üçgenin eş olması için gerekli olan asgari koşulları değerlendirir.	1	0	0	0
Üçgende açı özellikleri ile ilgili işlemler yapar.	1	0	0	0
İki üçgenin benzer olması için gerekli olan asgari koşulları değerlendirir.	1	0	0	0
Özel dörtgenlerin açısı, kenarı, köşegen ve alan özelliklerini açıklayarak problemler çözer.	4	1	0	25

	Soru	Doğru	Yanlış	Boş	Net	Başarı
Tarih-1	5	4	1	0	3,75	% 75
Coğrafya-1	5	4	1	0	3,75	% 75
Felsefe	5	5	0	0	5,00	% 100
Din Kült. ve Ahl. Bil.	5	5	0	0	5,00	% 100
Felsefe (Seçmeli)	5	0	0	5	0,00	% 0
TYT Sosyal	20	18	2	0	17,50	% 88
Cevap Anahtarı	B	ADDBEDBEEBCCDEABDEACBCDCE				
Cevaplarınız		AbDBEDBEEeBCCDEABDEAC				

	S	D	Y	B%
Tarih-1	0	0	0	0
İlk Çağ'da Başlıca Medeniyet Havzaları	1	1	0	100
İslamiyet'in Türk Devlet ve Toplum Yapısına Etkisi	1	1	0	100
Timar Sistemi	1	1	0	100
Osmanlı Devleti'nde Demokratikleşme Hareketleri	1	0	1	0
Siyasi Alandaki İnkılaplar	1	1	0	100
Coğrafya-1	0	0	0	0
Afetlerin oluşum nedenlerini ve özelliklerini açıklar.	1	1	0	100
Türkiye'deki göçleri sebep ve sonuçları açısından değerlendirir.	1	1	0	100
Jeolojik zamanların özelliklerini tektonik olaylarla ilişkilendirerek açıklar.	1	1	0	100
Harita kullanarak çeşitli coğrafi kriterlerle belirlenmiş bölgelerde bulunan ülkeleri sınıflandırır.	1	0	1	0
Türkiye'de görülen iklim tiplerinin özellikleri hakkında çıkarımlarda bulunur.	1	1	0	100
Felsefe	0	0	0	0
Siyaset felsefesinin konusunu ve problemlerini açıklar.	1	1	0	100
Felsefenin anlamını açıklar.	1	1	0	100
Felsefi düşüncenin özelliklerini açıklar.	1	1	0	100
Felsefi bir görüşü veya argümanı sorgular.	1	1	0	100
Varlık felsefesinin konusunu ve problemlerini açıklar.	1	1	0	100
Din Kült. ve Ahl. Bil.	0	0	0	0
İbadet yükümlülüğü ile ilgili bazı kavramları sınıflandırır.	1	1	0	100
İsim ve sıfatlarının yansımalarıyla Allah'ı tanıır.	1	1	0	100
İslam düşüncesinde itikadi ve siyasi yorumları genel özelliklerine göre sınıflandırır.	1	1	0	100

	Soru	Doğru	Yanlış	Boş	Net	Başarı
TYT Fen	20	0	0	20	0,00	% 0
Cevap Anahtarı	B	EACCDECCDBAEEEDAACBD				
Cevaplarınız						

	S	D	Y	B%
Fizik	0	0	0	0
Kaldırma Kuvveti	1	0	0	0
Adezyon, Kohezyon, Yüzey Gerilimi ve Kılcalılık	1	0	0	0
Kütle, Hacim ve Özkütle	1	0	0	0
Elektrik Devreleri	1	0	0	0
Newton'un Hareket Yasaları	1	0	0	0
Yay Dalgaları	1	0	0	0
Işığın Kırılması	1	0	0	0
Kimya	0	0	0	0
Simyadan Kimyaya	1	0	0	0
Atom Modelleri	1	0	0	0
Güçlü Etkileşimler / Kovalent Bağ	1	0	0	0
Sıvılar	1	0	0	0
Kimyasal Hesaplamalar / Sınırlayıcı Bileşen Hesaplamaları	1	0	0	0
Koligatif Özellikler	1	0	0	0
Asitler ve Bazlar	1	0	0	0
Biyoloji	0	0	0	0
Canlıların yapısını oluşturan organik ve inorganik bileşikleri açıklar.	1	0	0	0
Canlıların sınıflandırılmasında kullanılan kategorileri ve bu kategoriler arasındaki hiyerarşiyi örneklerle açıklar.	1	0	0	0
Hücresel yapıları ve görevlerini açıklar.	1	0	0	0
Mayozu açıklar.	1	0	0	0
Kalıtımın genel esaslarını açıklar.	1	0	0	0
Canlılardaki beslenme şekillerini örneklerle açıklar.	1	0	0	0

HIZ VE RENK TYT 3



344,288

%

6,93

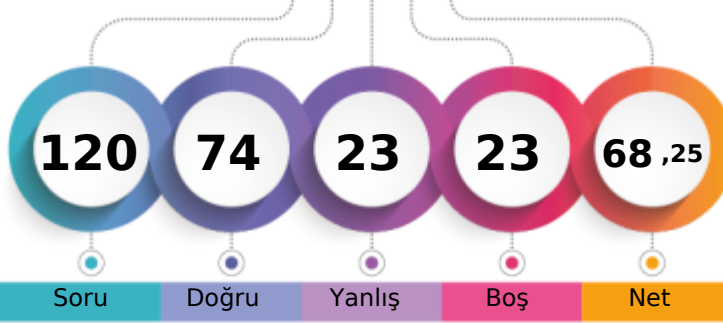
MANİSA / YUNUSEMRE
KEP AKADEMİ11 - 11011
ONAT SIRRI ORBAY

1. Öğrenci

Sizin yeriniz
(356.)

Sonuncu Öğrenci

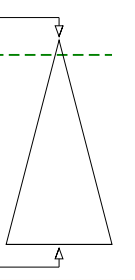

Soru

Doğru

Yanlış

Boş

Net

Şube

Kurum

İlçe

İl

Genel

Öğrenci Sıra No

7

77

162

171

356

% 6,93

Sınava Katılan Öğrenci Sayısı

59

370

887

1034

5137

	Soru	Doğru	Yanlış	Boş	Net	Başarı
TYT Türkçe	40	34	5	1	32,75	% 82
Cevap Anahtarı	B	DCDBACBEEADCCBDDCCBBDEDCBCAEDDCDCCDBADEBD				
Cevaplarınız		DdDBACBE	ADCCBDDCBBDEDCBCdEa	CDCCCDa	AEDEBD	

	S	D	Y	B%
Türkçe	0	0	0	0
Metne Sözcük Yerleştirme	1	1	0	100
Söz Öbeklerinde Anlam	1	1	0	100
Sözcükler Arası Anlam İlişkileri	1	1	0	100
Cümleyi Yorumlama ve Açıklama	2	1	1	50
İki Cümleyi Birleştirme	1	1	0	100
Ses Bilgisi - Karma	1	1	0	100
Noktalama İşaretleri - Karma	1	1	0	100
Virgül	1	1	0	100
Bitişik ve Ayrı Yazılan Kelimeler	1	0	0	0
Yazım Kuralları - Karma	1	1	0	100
Cümlelerin Öğeleri - Karma	1	1	0	100
İsim Tamlamaları	1	1	0	100
Ad Sözlük Sözcükler - Karma	1	1	0	100
Çekim Ekleri ve Türleri	1	1	0	100
Düşünceyi Geliştirme Yolları	1	1	0	100
Paragrafta Anlatım Akışını Bozan Cümle	1	0	1	0
Paragrafı İkiye Ayırma	1	1	0	100
Paragrafa Cümle Yerleştirme	1	1	0	100
Paragrafa Ana Düşünce (Ana Fikir)	6	6	0	100
Paragrafta Yardımcı Düşünceler	13	10	3	77
Cümlelerden Paragraf Oluşturma	1	1	0	100
Paragrafın Karşılık Olduğu Soruyu Belirleme	1	1	0	100

	Soru	Doğru	Yanlış	Boş	Net	Başarı
Matematik-1	30	8	7	15	6,25	% 21
Geometri	10	5	1	4	4,75	% 48
TYT Matematik	40	13	8	19	11,00	% 28
Cevap Anahtarı	B	DDDBDCCBCCAEEAEEDDEBDCECEABEDAECACADE				
Cevaplarınız		DaB	C d Ac d	DcE	ECb aEDAEC a	

	S	D	Y	B%
Matematik-1	0	0	0	0
Sayı Kümeleri	2	1	0	50
Birinci dereceden bir bilinmeyenli denklem ve eşitsizliklerin çözüm kümelerini bulur.	2	1	0	50
Sayı kümelerini birbiriyle ilişkilendirir.	4	2	1	50
Kökü ifadeleri içeren denklemleri çözer.	1	0	0	0
Üslü İfadeler ve Denklemler	1	0	0	0
Gerçek hayatta periyodik olarak tekrar eden durumları içeren problemleri çözer.	1	0	1	0
Denklemler ve eşitsizlikler ile ilgili problemler çözer.	11	3	3	27
Merkezî Eğilim ve Yayılım Ölçüleri	1	0	0	0
Kümelerde birleşim, kesişim, fark, tümeleme işlemleri yardımıyla problemler çözer.	2	1	0	50
Fonksiyonlarla ilgili problemler çözer.	1	0	0	0
Gerçek hayat durumlarından doğrusal fonksiyonlarla ifade edilebilenlerin grafik gösterimlerini yapar.	1	0	0	0
Polinomlarla toplama, çıkarma, çarpma ve bölme işlemlerini yapar.	1	0	1	0
n çeşit nesne ile oluşturulabilecek r li dizilişlerin (permütasyonların) kaç farklı şekilde yapılabileceğini hesaplar.	1	0	1	0
Olasılık kavramı ile ilgili uygulamalar yapar.	1	0	0	0
Geometri	0	0	0	0
Dik Üçgen ve Trigonometri	1	1	0	100
İki üçgenin eş olması için gerekli olan asgari koşulları değerlendirir.	1	1	0	100
Üçgenin açılı özellikleri ile ilgili işlemler yapar.	1	1	0	100
İki üçgenin benzer olması için gerekli olan asgari koşulları değerlendirir.	1	1	0	100
Özel dörtgenlerin açılı kenar, köşegen ve alan özelliklerini açıklayarak problemler çözer.	4	1	1	25

	Soru	Doğru	Yanlış	Boş	Net	Başarı
Tarih-1	5	3	2	0	2,50	% 50
Coğrafya-1	5	4	1	0	3,75	% 75
Felsefe	5	4	1	0	3,75	% 75
Din Kült. ve Ahl. Bil.	5	4	1	0	3,75	% 75
Felsefe (Seçmeli)	5	0	0	5	0,00	% 0
TYT Sosyal	20	15	5	0	13,75	% 69
Cevap Anahtarı	B	ADDBEDBEEBCCDEABDEACBCDCE				
Cevaplarınız		AabBEDaEEBCCeABDEAe				

	S	D	Y	B%
Tarih-1	0	0	0	0
İlk Çağ'da Başlıca Medeniyet Havzaları	1	0	1	0
İslamiyet'in Türk Devlet ve Toplum Yapısına Etkisi	1	1	0	100
Timar Sistemi	1	1	0	100
Osmanlı Devleti'nde Demokratikleşme Hareketleri	1	0	1	0
Siyasi Alandaki İnkılaplar	1	1	0	100
Coğrafya-1	0	0	0	0
Afetlerin oluşum nedenlerini ve özelliklerini açıklar.	1	0	1	0
Türkiye'deki göçleri sebep ve sonuçları açısından değerlendirir.	1	1	0	100
Jeolojik zamanların özelliklerini tektonik olaylarla ilişkilendirerek açıklar.	1	1	0	100
Harita kullanarak çeşitli coğrafi kriterlerle belirlenmiş bölgelerde bulunan ülkeleri sınıflandırır.	1	1	0	100
Türkiye'de görülen iklim tiplerinin özellikleri hakkında çıkarımlarda bulunur.	1	1	0	100
Felsefe	0	0	0	0
Siyaset felsefesinin konusunu ve problemlerini açıklar.	1	1	0	100
Felsefenin anlamını açıklar.	1	1	0	100
Felsefi düşüncenin özelliklerini açıklar.	1	1	0	100
Felsefi bir görüşü veya argümanı sorgular.	1	1	0	100
Varlık felsefesinin konusunu ve problemlerini açıklar.	1	0	1	0
Din Kült. ve Ahl. Bil.	0	0	0	0
İbadet yükümlülüğü ile ilgili bazı kavramları sınıflandırır.	1	1	0	100
İsim ve sıfatlarının yansımalarıyla Allah'ı tanıır.	1	0	1	0
İslam düşüncesinde itikadi ve siyasi yorumları genel özelliklerine göre sınıflandırır.	1	1	0	100

	Soru	Doğru	Yanlış	Boş	Net	Başarı
Fizik	7	2	3	2	1,25	% 18
Kimya	7	6	0	1	6,00	% 86
Biyoloji	6	4	2	0	3,50	% 58
TYT Fen	20	12	5	3	10,75	% 54
Cevap Anahtarı	B	EACCDECCDBAEEDAACBD				
Cevaplarınız		ddC	Eb	CDBAEEDeACdD		

	S	D	Y	B%
Fizik	0	0	0	0
Kaldırma Kuvveti	1	1	0	100
Adezyon, Kohezyon, Yüzey Gerilimi ve Kılcalılık	1	0	1	0
Kütle, Hacim ve Özkütle	1	0	1	0
Elektrik Devreleri	1	1	0	100
Newton'un Hareket Yasaları	1	1	0	100
Yay Dalgaları	1	0	0	0
Işığın Kırılması	1	0	0	0
Kimya	0	0	0	0
Simyadan Kimyaya	1	1	0	100
Atom Modelleri	1	0	0	0
Güçlü Etkileşimler / Kovalent Bağ	1	1	0	100
Sıvılar	1	1	0	100
Kimyasal Hesaplamalar / Sınırlayıcı Bileşen Hesaplamaları	1	1	0	100
Koligatif Özellikler	1	1	0	100
Asitler ve Bazlar	1	1	0	100
Biyoloji	0	0	0	0
Canlıların yapısını oluşturan organik ve inorganik bileşikleri açıklar.	1	0	1	0
Canlıların sınıflandırılmasında kullanılan kategorileri ve bu kategoriler arasındaki hiyerarşiyi örneklerle açıklar.	1	1	0	100
Hücre yapısını ve görevlerini açıklar.	1	1	0	100
Mayozu açıklar.	1	1	0	100
Kalıtımın genel esaslarını açıklar.	1	1	0	100
Canlılardaki beslenme şekillerini örneklerle açıklar.	1	0	1	0

HIZ VE RENK TYT 3

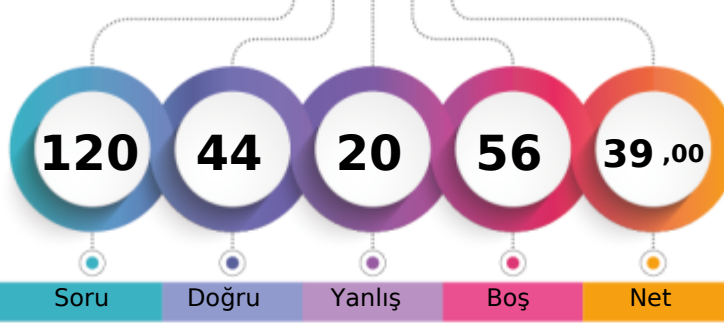

256,435 % 57,29

MANİSA / YUNUSEMRE
KEP AKADEMİ11 - 11142
ONUR ÇALIŞKAN

1. Öğrenci

Sizin yeriniz
(2943.)

Sonuncu Öğrenci

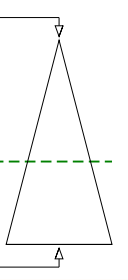

Soru Doğru Yanlış Boş Net

Şube Kurum İlçe İl Genel

Öğrenci Sıra No 37 265 605 681 2943 % 57,29

Sınava Katılan Öğrenci Sayısı 59 370 887 1034 5137

	Soru	Doğru	Yanlış	Boş	Net	Başarı
TYT Türkçe	40	28	6	6	26,50	% 66
Cevap Anahtarı	A DBDCCAEBAECEBDCBCCBCEDEBCEACDCDEBDCDBDA					
Cevaplarınız	DBDCCA cA DCCCBaEED BEACaCdCDBCCDBDA					

	S	D	Y	B%
Türkçe	0	0	0	0
Metne Sözcük Yerleştirme	1	1	0	100
Söz Öbeklerinde Anlam	1	1	0	100
Sözcükler Arası Anlam İlişkileri	1	1	0	100
Cümleyi Yorumlama ve Açıklama	2	2	0	100
İki Cümleyi Birleştirme	1	1	0	100
Ses Bilgisi - Karma	1	0	0	0
Noktalama İşaretleri - Karma	1	0	1	0
Virgül	1	1	0	100
Bitişik ve Ayrı Yazılan Kelimeler	1	0	0	0
Yazım Kuralları - Karma	1	0	0	0
Cümlelerin Öğeleri - Karma	1	0	0	0
İsim Tamlamaları	1	0	0	0
Ad Sözlü Sözcükler - Karma	1	1	0	100
Çekim Ekleri ve Türleri	1	1	0	100
Düşünceyi Geliştirme Yolları	1	1	0	100
Paragrafta Anlatım Akışını Bozan Cümle	1	1	0	100
Paragrafı İkiye Ayırma	1	1	0	100
Paragrafa Cümle Yerleştirme	1	1	0	100
Paragrafa Ana Düşünce (Ana Fikir)	6	4	2	67
Paragrafta Yardımcı Düşünceler	13	9	3	69
Cümlelerden Paragraf Oluşturma	1	1	0	100
Paragrafın Karşılık Olduğu Soruyu Belirleme	1	1	0	100

	Soru	Doğru	Yanlış	Boş	Net	Başarı
Matematik-1	30	7	2	21	6,50	% 22
Geometri	10	0	0	10	0,00	% 0
TYT Matematik	40	7	2	31	6,50	% 16
Cevap Anahtarı	A BDDCDBBCCAEECEAEEDCBDEECCBADEEACCAEAD					
Cevaplarınız	BD DB d Aa EE					

	S	D	Y	B%
Matematik-1	0	0	0	0
Sayı Kümeleri	2	1	0	50
Birinci dereceden bir bilinmeyenli denklem ve eşitsizliklerin çözüm kümelerini bulur.	2	1	0	50
Sayı kümelerini birbiriyle ilişkilendirir.	4	1	0	25
Kökü ifadeleri içeren denklemleri çözer.	1	1	0	100
Üslü İfadeler ve Denklemler	1	1	0	100
Gerçek hayatta periyodik olarak tekrar eden durumları içeren problemleri çözer.	1	1	0	100
Denklemler ve eşitsizlikler ile ilgili problemler çözer.	11	1	1	9
Merkezi Eğilim ve Yayılım Ölçüleri	1	0	0	0
Kümelerde birleşim, kesişim, fark, tümele işlemleri yardımıyla problemler çözer.	2	0	0	0
Fonksiyonlarla ilgili problemler çözer.	1	1	0	100
Gerçek hayat durumlarından doğrusal fonksiyonlarla ifade edilebilenlerin grafik gösterimlerini yapar.	1	0	0	0
Polinomlarla toplama, çıkarma, çarpma ve bölme işlemlerini yapar.	1	0	0	0
n çeşit nesne ile oluşturulabilecek r li dizilişlerin (permütasyonların) kaç farklı şekilde yapılabileceğini hesaplar.	1	0	0	0
Olasılık kavramı ile ilgili uygulamalar yapar.	1	0	0	0
Geometri	0	0	0	0
Dik Üçgen ve Trigonometri	1	0	0	0
İki üçgenin eş olması için gerekli olan asgari koşulları değerlendirir.	1	0	0	0
Üçgenin açısı özellikleri ile ilgili işlemler yapar.	1	0	0	0
İki üçgenin benzer olması için gerekli olan asgari koşulları değerlendirir.	1	0	0	0
Özel dörtgenlerin açısı, kenar, köşegen ve alan özelliklerini açıklayarak problemler çözer.	4	0	0	0

	Soru	Doğru	Yanlış	Boş	Net	Başarı
Tarih-1	5	3	2	0	2,50	% 50
Coğrafya-1	5	1	0	4	1,00	% 20
Felsefe	5	0	0	5	0,00	% 0
Din Kült. ve Ahl. Bil.	5	0	0	5	0,00	% 0
Felsefe (Seçmeli)	5	0	0	5	0,00	% 0
TYT Sosyal	20	4	2	14	3,50	% 18
Cevap Anahtarı	A DAEDBBEBEBAEACDABDECEBCD					
Cevaplarınız	eAEaBB					

	S	D	Y	B%
Tarih-1	0	0	0	0
İlk Çağ'da Başlıca Medeniyet Havzaları	1	0	1	0
İslamiyet'in Türk Devlet ve Toplum Yapısına Etkisi	1	1	0	100
Timar Sistemi	1	1	0	100
Osmanlı Devleti'nde Demokratikleşme Hareketleri	1	0	1	0
Siyasi Alandaki İnkılaplar	1	1	0	100
Coğrafya-1	0	0	0	0
Afetlerin oluşum nedenlerini ve özelliklerini açıklar.	1	1	0	100
Türkiye'deki göçleri sebep ve sonuçları açısından değerlendirir.	1	0	0	0
Jeolojik zamanların özelliklerini tektonik olaylarla ilişkilendirerek açıklar.	1	0	0	0
Harita kullanarak çeşitli coğrafi kriterlerle belirlenmiş bölgelerde bulunan ülkeleri sınıflandırır.	1	0	0	0
Türkiye'de görülen iklim tiplerinin özellikleri hakkında çıkarımlarda bulunur.	1	0	0	0
Felsefe	0	0	0	0
Siyaset felsefesinin konusunu ve problemlerini açıklar.	1	0	0	0
Felsefenin anlamını açıklar.	1	0	0	0
Felsefi düşüncenin özelliklerini açıklar.	1	0	0	0
Felsefi bir görüşü veya argümanı sorgular.	1	0	0	0
Varlık felsefesinin konusunu ve problemlerini açıklar.	1	0	0	0
Din Kült. ve Ahl. Bil.	0	0	0	0
İbadet yükümlülüğü ile ilgili bazı kavramları sınıflandırır.	1	0	0	0
İsim ve sıfatlarının yansımalarıyla Allah'ı tanıır.	1	0	0	0
İslam düşüncesinde itikadi ve siyasi yorumları genel özelliklerine göre sınıflandırır.	1	0	0	0

	Soru	Doğru	Yanlış	Boş	Net	Başarı
Fizik	7	2	4	1	1,00	% 14
Kimya	7	2	1	4	1,75	% 25
Biyoloji	6	1	5	0	-0,25	% 0
TYT Fen	20	5	10	5	2,50	% 13
Cevap Anahtarı	A CEAECDCCBDEEAAACDADB					
Cevaplarınız	d AbbDbC EbAdecbd					

	S	D	Y	B%
Fizik	0	0	0	0
Kaldırma Kuvveti	1	0	1	0
Adezyon, Kohezyon, Yüzey Gerilimi ve Kılcallık	1	0	0	0
Kütle, Hacim ve Özkütle	1	1	0	100
Elektrik Devreleri	1	0	1	0
Newton'un Hareket Yasaları	1	0	1	0
Yay Dalgaları	1	1	0	100
Işığın Kırılması	1	0	1	0
Kimya	0	0	0	0
Simyadan Kimyaya	1	1	0	100
Atom Modelleri	1	0	0	0
Güçlü Etkileşimler / Kovalent Bağ	1	0	0	0
Sıvılar	1	0	0	0
Kimyasal Hesaplamalar / Sınırlayıcı Bileşen Hesaplamaları	1	0	0	0
Koligatif Özellikler	1	1	0	100
Asitler ve Bazlar	1	0	1	0
Biyoloji	0	0	0	0
Canlıların yapısını oluşturan organik ve inorganik bileşikleri açıklar.	1	1	0	100
Canlıların sınıflandırılmasında kullanılan kategorileri ve bu kategoriler arasındaki hiyerarşiyi örneklerle açıklar.	1	1	0	100
Hücre sel yapıları ve görevlerini açıklar.	1	0	1	0
Mayozu açıklar.	1	0	1	0
Kalıtımın genel esaslarını açıklar.	1	0	1	0
Canlılardaki beslenme şekillerini örneklerle açıklar.	1	0	1	0

HIZ VE RENK TYT 3

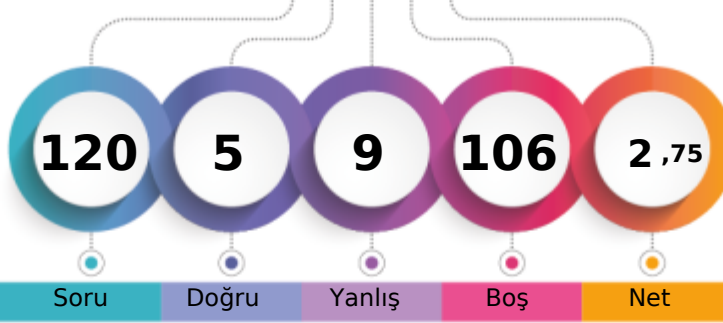

150,078 % 98,17

MANİSA / YUNUSEMRE
KEP AKADEMİ11 - 11064
OSMAN KOCAGÖBEK

1. Öğrenci

Sizin yeriniz
(5043.)

Sonuncu Öğrenci

Soru

Doğru

Yanlış

Boş

Net

Şube

Kurum

İlçe

İl

Genel

Öğrenci Sıra No

58

369

883

1029

5043 % 98,17

Sınava Katılan Öğrenci Sayısı

59

370

887

1034

5137

		Soru	Doğru	Yanlış	Boş	Net	Başarı
TYT Türkçe		40	3	5	32	1,75	% 4
Cevap Anahtarı	A	DBDCCAEBAECDDBCCDBBCEDCBEACDCDEBDCDDDBA					
Cevaplarınız		DBcCbccc					

	S	D	Y	B%
Türkçe	0	0	0	0
Metne Sözcük Yerleştirme	1	1	0	100
Söz Öbeklerinde Anlam	1	1	0	100
Sözcükler Arası Anlam İlişkileri	1	0	1	0
Cümleli Yorumlama ve Açıklama	2	1	1	50
İki Cümleli Birleştirme	1	0	1	0
Ses Bilgisi - Karma	1	0	1	0
Noktalama İşaretleri - Karma	1	0	1	0
Virgül	1	0	0	0
Bitişik ve Ayrı Yazılan Kelimeler	1	0	0	0
Yazım Kuralları - Karma	1	0	0	0
Cümlenin Öğeleri - Karma	1	0	0	0
İsim Tamlamaları	1	0	0	0
Ad Sözcükler - Karma	1	0	0	0
Çekim Ekleri ve Türleri	1	0	0	0
Düşünceyi Geliştirme Yolları	1	0	0	0
Paragrafta Anlatım Akışını Bozan Cümle	1	0	0	0
Paragrafı İkiye Ayırma	1	0	0	0
Paragrafa Cümle Yerleştirme	1	0	0	0
Paragrafa Ana Düşünce (Ana Fikir)	6	0	0	0
Paragrafta Yardımcı Düşünceler	13	0	0	0
Cümlelerden Paragraf Oluşturma	1	0	0	0
Paragrafın Karşılık Olduğu Soruyu Belirleme	1	0	0	0

		Soru	Doğru	Yanlış	Boş	Net	Başarı
Matematik-1		30	2	4	24	1,00	% 3
Geometri		10	0	0	10	0,00	% 0
TYT Matematik		40	2	4	34	1,00	% 3
Cevap Anahtarı	A	BDDDCDBBCCAEECEAEEDDCBDEECCBADEEACCAEAD					
Cevaplarınız		dDDbbb					

	S	D	Y	B%
Matematik-1	0	0	0	0
Sayı Kümeleri	2	0	1	0
Birinci dereceden bir bilinmeyenli denklem ve eşitsizliklerin çözüm kümelerini bulur.	2	1	1	50
Sayı kümelerini birbiriyle ilişkilendirir.	4	1	1	25
Köklü ifadeleri içeren denklemleri çözer.	1	0	1	0
Üslü İfadeler ve Denklemler	1	0	0	0
Gerçek hayatta periyodik olarak tekrar eden durumları içeren problemleri çözer.	1	0	0	0
Denklemler ve eşitsizlikler ile ilgili problemler çözer.	11	0	0	0
Merkezi Eğilim ve Yayılım Ölçüleri	1	0	0	0
Kümelerde birleşim, kesişim, fark, tümeleme işlemleri yardımıyla problemler çözer.	2	0	0	0
Fonksiyonlarla ilgili problemler çözer.	1	0	0	0
Gerçek hayat durumlarından doğrusal fonksiyonlarla ifade edilebilenlerin grafik gösterimlerini yapar.	1	0	0	0
Polinomlarla toplama, çıkarma, çarpma ve bölme işlemlerini yapar.	1	0	0	0
n çeşit nesne ile oluşturulabilecek r li dizilişlerin (permütasyonların) kaç farklı şekilde yapılabileceğini hesaplar.	1	0	0	0
Olasılık kavramı ile ilgili uygulamalar yapar.	1	0	0	0
Geometri	0	0	0	0
Dik Üçgen ve Trigonometri	1	0	0	0
İki üçgenin eş olması için gerekli olan asgari koşulları değerlendirir.	1	0	0	0
Üçgende açı özellikleri ile ilgili işlemler yapar.	1	0	0	0
İki üçgenin benzer olması için gerekli olan asgari koşulları değerlendirir.	1	0	0	0
Özel dörtgenlerin açısı, kenarı, köşegen ve alan özelliklerini açıklayarak problemler çözer.	4	0	0	0

		Soru	Doğru	Yanlış	Boş	Net	Başarı
TYT Sosyal		20	0	0	20	0,00	% 0
Cevap Anahtarı	A	DAEDBBEDBEBEACDACBDECEBCD					
Cevaplarınız							

	S	D	Y	B%
Tarih-1	0	0	0	0
İlk Çağ'da Başlıca Medeniyet Havzaları	1	0	0	0
İslamiyet'in Türk Devlet ve Toplum Yapısına Etkisi	1	0	0	0
Tımar Sistemi	1	0	0	0
Osmanlı Devleti'nde Demokratisleşme Hareketleri	1	0	0	0
Siyasi Alandaki İnkılaplar	1	0	0	0
Coğrafya-1	0	0	0	0
Afetlerin oluşum nedenlerini ve özelliklerini açıklar.	1	0	0	0
Türkiye'deki göçleri sebep ve sonuçları açısından değerlendirir.	1	0	0	0
Jeolojik zamanların özelliklerini tektonik olaylarla ilişkilendirerek açıklar.	1	0	0	0
Harita kullanarak çeşitli coğrafi kriterlerle belirlenmiş bölgelerde bulunan ülkeleri sınıflandırır.	1	0	0	0
Türkiye'de görülen iklim tiplerinin özellikleri hakkında çıkarımlarda bulunur.	1	0	0	0
Felsefe	0	0	0	0
Siyaset felsefesinin konusunu ve problemlerini açıklar.	1	0	0	0
Felsefenin anlamını açıklar.	1	0	0	0
Felsefi düşüncenin özelliklerini açıklar.	1	0	0	0
Felsefi bir görüşü veya argümanı sorgular.	1	0	0	0
Varlık felsefesinin konusunu ve problemlerini açıklar.	1	0	0	0
Din Küt. ve Ahl. Bil.	0	0	0	0
İbadet yükümlülüğü ile ilgili bazı kavramları sınıflandırır.	1	0	0	0
İsim ve sıfatlarının yansımalarıyla Allah'ı tanıır.	1	0	0	0
İslam düşüncesinde itikadi ve siyasi yorumları genel özelliklerine göre sınıflandırır.	1	0	0	0
Rüm suresi 18-27. ayetlerde verilen mesajları değerlendirir.	1	0	0	0
İslam inancında iman mahiyetini araştırır.	1	0	0	0
Felsefe (Seçmeli)	0	0	0	0
Bilim felsefesinin konusunu ve problemlerini açıklar.	1	0	0	0
Din felsefesinin konusunu ve sorularını açıklar.	1	0	0	0
Siyaset felsefesinin konusunu ve problemlerini açıklar.	1	0	0	0
Sanat felsefesinin konusunu ve problemlerini açıklar.	1	0	0	0
Varlık felsefesinin konusunu ve problemlerini açıklar.	1	0	0	0

		Soru	Doğru	Yanlış	Boş	Net	Başarı
TYT Fen		20	0	0	20	0,00	% 0
Cevap Anahtarı	A	CEAECDCCBDEEAACDADB					
Cevaplarınız							

	S	D	Y	B%
Fizik	0	0	0	0
Kaldırma Kuvveti	1	0	0	0
Adezyon, Kohezyon, Yüzey Gerilimi ve Kılcalık	1	0	0	0
Kütle, Hacim ve Özkütle	1	0	0	0
Elektrik Devreleri	1	0	0	0
Newton'un Hareket Yasaları	1	0	0	0
Yay Dalgaları	1	0	0	0
Işığın Kırılması	1	0	0	0
Kimya	0	0	0	0
Simyadan Kimyaya	1	0	0	0
Atom Modelleri	1	0	0	0
Güçlü Etkileşimler / Kovalent Bağ	1	0	0	0
Sıvılar	1	0	0	0
Kimyasal Hesaplamalar / Sınırlayıcı Bileşen Hesaplamaları	1	0	0	0
Koligatif Özellikler	1	0	0	0
Asitler ve Bazlar	1	0	0	0
Biyoloji	0	0	0	0
Canlıların yapısını oluşturan organik ve inorganik bileşikleri açıklar.	1	0	0	0
Canlıların sınıflandırılmasında kullanılan kategorileri ve bu kategoriler arasındaki hiyerarşiyi örneklerle açıklar.	1	0	0	0
Hücre sel yapılı ve görevlerini açıklar.	1	0	0	0
Mayozu açıklar.	1	0	0	0
Kalıtımın genel esaslarını açıklar.	1	0	0	0
Canlılardaki beslenme şekillerini örneklerle açıklar.	1	0	0	0

HIZ VE RENK TYT 3

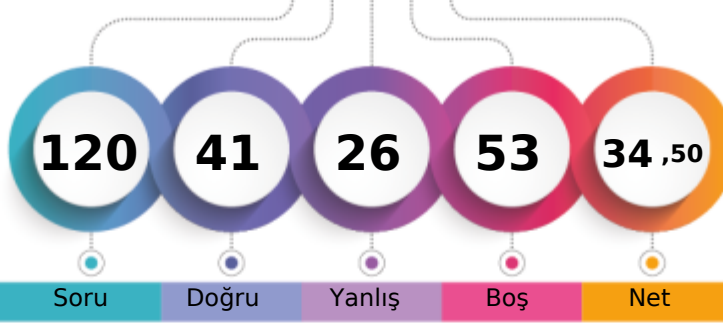

244,298 % 68,15

MANİSA / YUNUSEMRE
KEP AKADEMİ11 - 0
RAHİME NAZ ÇAKIR

1. Öğrenci

Sizin yeriniz
(3501.)

Sonuncu Öğrenci

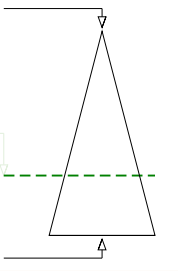

Soru Doğru Yanlış Boş Net

Şube Kurum İlçe İl Genel

Öğrenci Sıra No 42 294 682 777 3501 % 68,15

Sınava Katılan Öğrenci Sayısı 59 370 887 1034 5137

	Soru	Doğru	Yanlış	Boş	Net	Başarı
TYT Türkçe	40	18	11	11	15,25	% 38
Cevap Anahtarı	B	DCDBACBEEADCCBDCBBDEDCBCAEDCDDCCBDAEED				
Cevaplarınız		DdDBACc bA C dbecBBcEDCBeA aCeCC				a

	S	D	Y	B%
Türkçe	0	0	0	0
Metne Sözcük Yerleştirme	1	1	0	100
Söz Öbeklerinde Anlam	1	1	0	100
Sözcükler Arası Anlam İlişkileri	1	1	0	100
Cümleyi Yorumlama ve Açıklama	2	1	1	50
İki Cümleyi Birleştirme	1	1	0	100
Ses Bilgisi - Karma	1	0	0	0
Noktalama İşaretleri - Karma	1	0	1	0
Virgül	1	1	0	100
Bitişik ve Ayrı Yazılan Kelimeler	1	0	1	0
Yazım Kuralları - Karma	1	1	0	100
Cümlelerin Öğeleri - Karma	1	0	0	0
İsim Tamlamaları	1	0	1	0
Ad Sözcükler - Karma	1	0	1	0
Çekim Ekleri ve Türleri	1	0	0	0
Düşünceyi Geliştirme Yolları	1	1	0	100
Paragrafta Anlatım Akışını Bozan Cümle	1	0	1	0
Paragrafı İkiye Ayırma	1	0	1	0
Paragrafa Cümle Yerleştirme	1	1	0	100
Paragrafa Ana Düşünce (Ana Fikir)	6	4	0	67
Paragrafta Yardımcı Düşünceler	13	4	4	31
Cümlelerden Paragraf Oluşturma	1	0	0	0
Paragrafın Karşılık Olduğu Soruyu Belirleme	1	1	0	100

	Soru	Doğru	Yanlış	Boş	Net	Başarı
Matematik-1	30	6	3	21	5,25	% 18
Geometri	10	1	1	8	0,75	% 8
TYT Matematik	40	7	4	29	6,00	% 15
Cevap Anahtarı	B	DDDBDCBCCCAEEAEEDDEBDCECEABEDAECACADE				
Cevaplarınız		D Ba Ce E D C c e E				

	S	D	Y	B%
Matematik-1	0	0	0	0
Sayı Kümeleri	2	1	0	50
Birinci dereceden bir bilinmeyenli denklem ve eşitsizliklerin çözüm kümelerini bulur.	2	2	0	100
Sayı kümelerini birbiriyle ilişkilendirir.	4	0	1	0
Kökü ifadeleri içeren denklemleri çözer.	1	0	1	0
Üslü İfadeler ve Denklemler	1	0	0	0
Gerçek hayatta periyodik olarak tekrar eden durumları içeren problemleri çözer.	1	0	0	0
Denklemler ve eşitsizlikler ile ilgili problemler çözer.	11	1	0	9
Merkezî Eğilim ve Yayılım Ölçüleri	1	0	0	0
Kümelerde birleşim, kesişim, fark, tümele işlemleri yardımıyla problemler çözer.	2	1	0	50
Fonksiyonlarla ilgili problemler çözer.	1	1	0	100
Gerçek hayat durumlarından doğrusal fonksiyonlarla ifade edilebilenlerin grafik gösterimlerini yapar.	1	0	0	0
Polinomlarla toplama, çıkarma, çarpma ve bölme işlemlerini yapar.	1	0	0	0
n çeşit nesne ile oluşturulabilecek r li dizilişlerin (permütasyonların) kaç farklı şekilde yapılabileceğini hesaplar.	1	0	1	0
Olasılık kavramı ile ilgili uygulamalar yapar.	1	0	0	0
Geometri	0	0	0	0
Dik Üçgen ve Trigonometri	1	0	0	0
İki üçgenin eş olması için gerekli olan asgari koşulları değerlendirir.	1	0	0	0
Üçgenin açısı özellikleri ile ilgili işlemler yapar.	1	0	0	0
İki üçgenin benzer olması için gerekli olan asgari koşulları değerlendirir.	1	0	0	0
Özel dörtgenlerin açısı, kenar, köşegen ve alan özelliklerini açıklayarak problemler çözer.	4	1	1	25

	Soru	Doğru	Yanlış	Boş	Net	Başarı
Tarih-1	5	2	3	0	1,25	% 25
Coğrafya-1	5	0	1	4	-0,25	% 0
Felsefe	5	5	0	0	5,00	% 100
Din Kült. ve Ahl. Bil.	5	5	0	0	5,00	% 100
Felsefe (Seçmeli)	5	0	0	5	0,00	% 0
TYT Sosyal	20	12	4	4	11,00	% 55
Cevap Anahtarı	B	ADDBEDBEEBCCDEABDEACBCDCE				
Cevaplarınız		AaeBb eBCDEABDEAC				

	S	D	Y	B%
Tarih-1	0	0	0	0
İlk Çağ'da Başlıca Medeniyet Havzaları	1	0	1	0
İslamiyet'in Türk Devlet ve Toplum Yapısına Etkisi	1	1	0	100
Timar Sistemi	1	0	1	0
Osmanlı Devleti'nde Demokratikleşme Hareketleri	1	0	1	0
Siyasi Alandaki İnkılaplar	1	1	0	100
Coğrafya-1	0	0	0	0
Afetlerin oluşum nedenlerini ve özelliklerini açıklar.	1	0	0	0
Türkiye'deki göçleri sebep ve sonuçları açısından değerlendirir.	1	0	0	0
Jeolojik zamanların özelliklerini tektonik olaylarla ilişkilendirerek açıklar.	1	0	0	0
Harita kullanarak çeşitli coğrafi kriterlerle belirlenmiş bölgelerde bulunan ülkeleri sınıflandırır.	1	0	1	0
Türkiye'de görülen iklim tiplerinin özellikleri hakkında çıkarımlarda bulunur.	1	0	0	0
Felsefe	0	0	0	0
Siyaset felsefesinin konusunu ve problemlerini açıklar.	1	1	0	100
Felsefenin anlamını açıklar.	1	1	0	100
Felsefi düşüncenin özelliklerini açıklar.	1	1	0	100
Felsefi bir görüşü veya argümanı sorgular.	1	1	0	100
Varlık felsefesinin konusunu ve problemlerini açıklar.	1	1	0	100
Din Kült. ve Ahl. Bil.	0	0	0	0
İbadet yükümlülüğü ile ilgili bazı kavramları sınıflandırır.	1	1	0	100
İsim ve sıfatlarının yansımalarıyla Allah'ı tanıır.	1	1	0	100
İslam düşüncesinde itikadi ve siyasi yorumları genel özelliklerine göre sınıflandırır.	1	1	0	100

	Soru	Doğru	Yanlış	Boş	Net	Başarı
Fizik	7	2	3	2	1,25	% 18
Kimya	7	2	3	2	1,25	% 18
Biyoloji	6	0	1	5	-0,25	% 0
TYT Fen	20	4	7	9	2,25	% 11
Cevap Anahtarı	B	EACCDECCDBAEEDAACBD				
Cevaplarınız		dAe a CeCDad a				

	S	D	Y	B%
Fizik	0	0	0	0
Kaldırma Kuvveti	1	0	1	0
Adezyon, Kohezyon, Yüzey Gerilimi ve Kılçallık	1	0	1	0
Kütle, Hacim ve Özkütle	1	1	0	100
Elektrik Devreleri	1	0	0	0
Newton'un Hareket Yasaları	1	1	0	100
Yay Dalgaları	1	0	1	0
Işığın Kırılması	1	0	0	0
Kimya	0	0	0	0
Simyadan Kimyaya	1	1	0	100
Atom Modelleri	1	0	1	0
Güçlü Etkileşimler / Kovalent Bağ	1	0	1	0
Sıvılar	1	1	0	100
Kimyasal Hesaplamalar / Sınırlayıcı Bileşen Hesaplamaları	1	0	0	0
Koligatif Özellikler	1	0	0	0
Asitler ve Bazlar	1	0	1	0
Biyoloji	0	0	0	0
Canlıların yapısını oluşturan organik ve inorganik bileşikleri açıklar.	1	0	0	0
Canlıların sınıflandırılmasında kullanılan kategorileri ve bu kategoriler arasındaki hiyerarşiyi örneklerle açıklar.	1	0	1	0
Hücre sel yapıları ve görevlerini açıklar.	1	0	0	0
Mayozu açıklar.	1	0	0	0
Kalıtımın genel esaslarını açıklar.	1	0	0	0
Canlılardaki beslenme şekillerini örneklerle açıklar.	1	0	0	0

HIZ VE RENK TYT 3

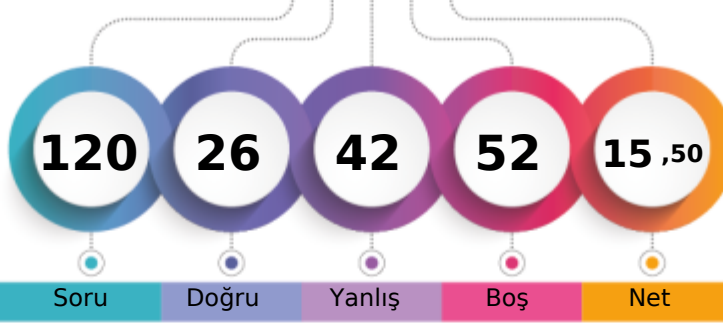

187,935 % 93,75

MANİSA / YUNUSEMRE
KEP AKADEMİ11 - 11168
REŞİT ACAR

1. Öğrenci

Sizin yeriniz
(4816.)

Sonuncu Öğrenci

Soru Doğru Yanlış Boş Net

Şube Kurum İlçe İl Genel

Öğrenci Sıra No 57 361 858 995 4816 % 93,75

Sınava Katılan Öğrenci Sayısı 59 370 887 1034 5137

		Soru	Doğru	Yanlış	Boş	Net	Başarı	
TYT Türkçe		40	10	14	16	6,50	% 16	
Cevap Anahtarı	A	DBDCCAEBAECEBDCBCCBCEDEBCEACDCDEBDCDDDBA						
Cevaplarınız		DabbCdEaeE c adCdDBBC cac Ce						

	S	D	Y	B%
Türkçe	0	0	0	0
Metne Sözcük Yerleştirme	1	1	0	100
Söz Öbeklerinde Anlam	1	0	1	0
Sözcükler Arası Anlam İlişkileri	1	0	1	0
Cümleyi Yorumlama ve Açıklama	2	0	2	0
İki Cümleyi Birleştirme	1	1	0	100
Ses Bilgisi - Karma	1	1	0	100
Noktalama İşaretleri - Karma	1	0	1	0
Virgül	1	0	1	0
Bitişik ve Ayrı Yazılan Kelimeler	1	1	0	100
Yazım Kuralları - Karma	1	0	0	0
Cümlelerin Öğeleri - Karma	1	0	1	0
İsim Tamlamaları	1	0	0	0
Ad Sözcükleri - Karma	1	0	1	0
Çekim Ekleri ve Türleri	1	0	1	0
Düşünceyi Geliştirme Yolları	1	1	0	100
Paragrafta Anlatım Akışını Bozan Cümle	1	0	1	0
Paragrafı İkiye Ayırma	1	1	0	100
Paragrafa Cümle Yerleştirme	1	1	0	100
Paragrafa Ana Düşünce (Ana Fikir)	6	2	2	33
Paragrafta Yardımcı Düşünceler	13	1	2	8
Cümlelerden Paragraf Oluşturma	1	0	0	0
Paragrafın Karşılık Olduğu Soruyu Belirleme	1	0	0	0

		Soru	Doğru	Yanlış	Boş	Net	Başarı	
Matematik-1		30	6	8	16	4,00	% 13	
Geometri		10	0	1	9	-0,25	% 0	
TYT Matematik		40	6	9	25	3,75	% 9	
Cevap Anahtarı	A	BDDDCBDBCCAECEAEABEEDEDCBDEECCBADEEACCAEAD						
Cevaplarınız		d cCDB eeAbC d B a ec						

	S	D	Y	B%
Matematik-1	0	0	0	0
Sayı Kümeleri	2	0	1	0
Birinci dereceden bir bilinmeyenli denklem ve eşitsizliklerin çözüm kümelerini bulur.	2	1	0	50
Sayı kümelerini birbiriyle ilişkilendirir.	4	1	2	25
Kökü ifadeleri içeren denklemleri çözer.	1	1	0	100
Üslü İfadeler ve Denklemler	1	1	0	100
Gerçek hayatta periyodik olarak tekrar eden durumları içeren problemleri çözer.	1	0	1	0
Denklemler ve eşitsizlikler ile ilgili problemler çözer.	11	0	3	0
Merkezi Eğilim ve Yayılım Ölçüleri	1	1	0	100
Kümelerde birleşim, kesişim, fark, tümeleme işlemleri yardımıyla problemler çözer.	2	1	0	50
Fonksiyonlarla ilgili problemler çözer.	1	0	0	0
Gerçek hayat durumlarından doğrusal fonksiyonlarla ifade edilebilenlerin grafik gösterimlerini yapar.	1	0	0	0
Polinomlarla toplama, çıkarma, çarpma ve bölme işlemlerini yapar.	1	0	0	0
n çeşit nesne ile oluşturulabilecek r li dizilişlerin (permütasyonların) kaç farklı şekilde yapılabileceğini hesaplar.	1	0	0	0
Olasılık kavramı ile ilgili uygulamalar yapar.	1	0	1	0
Geometri	0	0	0	0
Dik Üçgen ve Trigonometri	1	0	1	0
İki üçgenin eş olması için gerekli olan asgari koşulları değerlendirir.	1	0	0	0
Üçgenin açısı özellikleri ile ilgili işlemler yapar.	1	0	0	0
İki üçgenin benzer olması için gerekli olan asgari koşulları değerlendirir.	1	0	0	0
Özel dörtgenlerin açısı, kenar, köşegen ve alan özelliklerini açıklayarak problemler çözer.	4	0	0	0

		Soru	Doğru	Yanlış	Boş	Net	Başarı	
Tarih-1		5	1	3	1	0,25	% 5	
Coğrafya-1		5	2	1	2	1,75	% 35	
Felsefe		5	4	0	1	4,00	% 80	
Din Kült. ve Ahl. Bil.		5	0	0	5	0,00	% 0	
Felsefe (Seçmeli)		5	0	0	5	0,00	% 0	
TYT Sosyal		20	7	4	9	6,00	% 30	
Cevap Anahtarı	A	DAEDBBEDBEBEACDACBDECEBCD						
Cevaplarınız		ebd Be BEBEAC						

	S	D	Y	B%
Tarih-1	0	0	0	0
İlk Çağ'da Başlıca Medeniyet Havzaları	1	0	1	0
İslamiyet'in Türk Devlet ve Toplum Yapısına Etkisi	1	0	1	0
Timar Sistemi	1	0	1	0
Osmanlı Devleti'nde Demokratikleşme Hareketleri	1	0	0	0
Siyasi Alandaki İnkılaplar	1	1	0	100
Coğrafya-1	0	0	0	0
Afetlerin oluşum nedenlerini ve özelliklerini açıklar.	1	0	1	0
Türkiye'deki göçleri sebep ve sonuçları açısından değerlendirir.	1	0	0	0
Jeolojik zamanların özelliklerini tektonik olaylarla ilişkilendirerek açıklar.	1	0	0	0
Harita kullanarak çeşitli coğrafi kriterlerle belirlenmiş bölgelerde bulunan ülkeleri sınıflandırır.	1	1	0	100
Türkiye'de görülen iklim tiplerinin özellikleri hakkında çıkarımlarda bulunur.	1	1	0	100
Felsefe	0	0	0	0
Siyaset felsefesinin konusunu ve problemlerini açıklar.	1	1	0	100
Felsefenin anlamını açıklar.	1	1	0	100
Felsefi düşüncenin özelliklerini açıklar.	1	1	0	100
Felsefi bir görüşü veya argümanı sorgular.	1	1	0	100
Varlık felsefesinin konusunu ve problemlerini açıklar.	1	0	0	0
Din Kült. ve Ahl. Bil.	0	0	0	0
İbadet yükümlülüğü ile ilgili bazı kavramları sınıflandırır.	1	0	0	0
İsim ve sıfatlarının yansımalarıyla Allah'ı tanıır.	1	0	0	0
İslam düşüncesinde itikadi ve siyasi yorumları genel özelliklerine göre sınıflandırır.	1	0	0	0

		Soru	Doğru	Yanlış	Boş	Net	Başarı	
Fizik		7	0	6	1	-1,50	% 0	
Kimya		7	2	5	0	0,75	% 11	
Biyoloji		6	1	4	1	0,00	% 0	
TYT Fen		20	3	15	2	-0,75	% 0	
Cevap Anahtarı	A	CEAECDCCBDEEAAACDADB						
Cevaplarınız		abdca eCCacbcdbde De						

	S	D	Y	B%
Fizik	0	0	0	0
Kaldırma Kuvveti	1	0	1	0
Adezyon, Kohezyon, Yüzey Gerilimi ve Kılcallık	1	0	1	0
Kütle, Hacim ve Özkütle	1	0	1	0
Elektrik Devreleri	1	0	1	0
Newton'un Hareket Yasaları	1	0	1	0
Yay Dalgaları	1	0	0	0
Işığın Kırılması	1	0	1	0
Kimya	0	0	0	0
Simyadan Kimyaya	1	1	0	100
Atom Modelleri	1	1	0	100
Güçlü Etkileşimler / Kovalent Bağ	1	0	1	0
Sıvılar	1	0	1	0
Kimyasal Hesaplamalar / Sınırlayıcı Bileşen Hesaplamaları	1	0	1	0
Koligatif Özellikler	1	0	1	0
Asitler ve Bazlar	1	0	1	0
Biyoloji	0	0	0	0
Canlıların yapısını oluşturan organik ve inorganik bileşikleri açıklar.	1	0	1	0
Canlıların sınıflandırılmasında kullanılan kategorileri ve bu kategoriler arasındaki hiyerarşiyi örneklerle açıklar.	1	0	1	0
Hücre sel yapıları ve görevlerini açıklar.	1	0	1	0
Mayozu açıklar.	1	0	0	0
Kalıtımın genel esaslarını açıklar.	1	1	0	100
Canlılardaki beslenme şekillerini örneklerle açıklar.	1	0	1	0

HIZ VE RENK TYT 3



333,650

%

9,52

MANİSA / YUNUSEMRE
KEP AKADEMİ

11 - 11056
ŞEBNEM ARSLAN

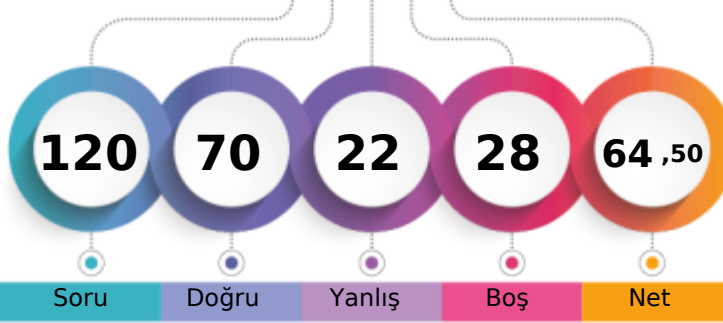

1. Öğrenci

Sizin yeriniz
(489.)

Sonuncu Öğrenci

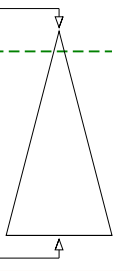

Soru Doğru Yanlış Boş Net

Şube Kurum İlçe İl Genel

Öğrenci Sıra No 10 98 207 219 489 % 9,52

Sınava Katılan Öğrenci Sayısı 59 370 887 1034 5137

	Soru	Doğru	Yanlış	Boş	Net	Başarı
TYT Türkçe	40	29	8	3	27,00	% 68
Cevap Anahtarı	A DBDCCAEBAECEBDCBCCBCEDEBCEACDCDEBDCDDDBA					
Cevaplarınız	DBDCCAdcA cBbCCCDaBCEDECB ACDCeEBDCbDDBc					

	S	D	Y	B%
Türkçe	0	0	0	0
Metne Sözcük Yerleştirme	1	1	0	100
Söz Öbeklerinde Anlam	1	1	0	100
Sözcükler Arası Anlam İlişkileri	1	1	0	100
Cümleyi Yorumlama ve Açıklama	2	2	0	100
İki Cümleyi Birleştirme	1	1	0	100
Ses Bilgisi - Karma	1	0	1	0
Noktalama İşaretleri - Karma	1	0	1	0
Virgül	1	1	0	100
Bitişik ve Ayrı Yazılan Kelimeler	1	0	0	0
Yazım Kuralları - Karma	1	0	0	0
Cümlelerin Öğeleri - Karma	1	0	1	0
İsim Tamlamaları	1	1	0	100
Ad Sözlü Sözcükler - Karma	1	0	1	0
Çekim Ekleri ve Türleri	1	1	0	100
Düşünceyi Geliştirme Yolları	1	1	0	100
Paragrafta Anlatım Akışını Bozan Cümle	1	1	0	100
Paragrafı İkiye Ayırma	1	1	0	100
Paragrafa Cümle Yerleştirme	1	0	1	0
Paragrafa Ana Düşünce (Ana Fikir)	6	6	0	100
Paragrafta Yardımcı Düşünceler	13	10	3	77
Cümlelerden Paragraf Oluşturma	1	0	0	0
Paragrafın Karşılık Olduğu Soruyu Belirleme	1	1	0	100

	Soru	Doğru	Yanlış	Boş	Net	Başarı
Matematik-1	30	11	5	14	9,75	% 33
Geometri	10	3	0	7	3,00	% 30
TYT Matematik	40	14	5	21	12,75	% 32
Cevap Anahtarı	A BDDDCBDBCCAECEEEABEEDEDEBCEDEECCBADEEACCAEAD					
Cevaplarınız	BD C B d A ed EE dD ECCAD C E					

	S	D	Y	B%
Matematik-1	0	0	0	0
Sayı Kümeleri	2	1	0	50
Birinci dereceden bir bilinmeyenli denklem ve eşitsizliklerin çözüm kümelerini bulur.	2	2	0	100
Sayı kümelerini birbiriyle ilişkilendirir.	4	1	0	25
Köklü ifadeleri içeren denklemleri çözer.	1	0	0	0
Üslü İfadeler ve Denklemler	1	1	0	100
Gerçek hayatta periyodik olarak tekrar eden durumları içeren problemleri çözer.	1	0	1	0
Denklemler ve eşitsizlikler ile ilgili problemler çözer.	11	3	2	27
Merkezi Eğilim ve Yayılım Ölçüleri	1	0	1	0
Kümelerde birleşim, kesişim, fark, tümeleme işlemleri yardımıyla problemler çözer.	2	1	0	50
Fonksiyonlarla ilgili problemler çözer.	1	1	0	100
Gerçek hayat durumlarından doğrusal fonksiyonlarla ifade edilebilenlerin grafik gösterimlerini yapar.	1	0	0	0
Polinomlarla toplama, çıkarma, çarpma ve bölme işlemlerini yapar.	1	0	0	0
n çeşit nesne ile oluşturulabilecek r li dizilişlerin (permütasyonların) kaç farklı şekilde yapılabileceğini hesaplar.	1	0	1	0
Olasılık kavramı ile ilgili uygulamalar yapar.	1	1	0	100
Geometri	0	0	0	0
Dik Üçgen ve Trigonometri	1	1	0	100
İki üçgenin eş olması için gerekli olan asgari koşulları değerlendirir.	1	0	0	0
Üçgenin açılı özellikleri ile ilgili işlemler yapar.	1	0	0	0
İki üçgenin benzer olması için gerekli olan asgari koşulları değerlendirir.	1	0	0	0
Özel dörtgenlerin açılı kenar, köşegen ve alan özelliklerini açıklayarak problemler çözer.	4	2	0	50

	Soru	Doğru	Yanlış	Boş	Net	Başarı
Tarih-1	5	3	2	0	2,50	% 50
Coğrafya-1	5	4	0	1	4,00	% 80
Felsefe	5	5	0	0	5,00	% 100
Din Kült. ve Ahl. Bil.	5	4	0	1	4,00	% 80
Felsefe (Seçmeli)	5	0	0	5	0,00	% 0
TYT Sosyal	20	16	2	2	15,50	% 78
Cevap Anahtarı	A DAEDBBEBEBEACDACBDECEBCD					
Cevaplarınız	eAEeBBE BEBEACDAC DE					

	S	D	Y	B%
Tarih-1	0	0	0	0
İlk Çağ'da Başlıca Medeniyet Havzaları	1	0	1	0
İslamiyet'in Türk Devlet ve Toplum Yapısına Etkisi	1	1	0	100
Timar Sistemi	1	1	0	100
Osmanlı Devleti'nde Demokratikleşme Hareketleri	1	0	1	0
Siyasi Alandaki İnkılaplar	1	1	0	100
Coğrafya-1	0	0	0	0
Afetlerin oluşum nedenlerini ve özelliklerini açıklar.	1	1	0	100
Türkiye'deki göçleri sebep ve sonuçları açısından değerlendirir.	1	1	0	100
Jeolojik zamanların özelliklerini tektonik olaylarla ilişkilendirerek açıklar.	1	0	0	0
Harita kullanarak çeşitli coğrafi kriterlerle belirlenmiş bölgelerde bulunan ülkeleri sınıflandırır.	1	1	0	100
Türkiye'de görülen iklim tiplerinin özellikleri hakkında çıkarımlarda bulunur.	1	1	0	100
Felsefe	0	0	0	0
Siyaset felsefesinin konusunu ve problemlerini açıklar.	1	1	0	100
Felsefenin anlamını açıklar.	1	1	0	100
Felsefi düşüncenin özelliklerini açıklar.	1	1	0	100
Felsefi bir görüşü veya argümanı sorgular.	1	1	0	100
Varlık felsefesinin konusunu ve problemlerini açıklar.	1	1	0	100
Din Kült. ve Ahl. Bil.	0	0	0	0
İbadet yükümlülüğü ile ilgili bazı kavramları sınıflandırır.	1	1	0	100
İsim ve sıfatlarının yansımalarıyla Allah'ı tanıır.	1	1	0	100
İslam düşüncesinde itikadi ve siyasi yorumları genel özelliklerine göre sınıflandırır.	1	0	0	0

	Soru	Doğru	Yanlış	Boş	Net	Başarı
Fizik	7	2	5	0	0,75	% 11
Kimya	7	5	1	1	4,75	% 68
Biyoloji	6	4	1	1	3,75	% 63
TYT Fen	20	11	7	2	9,25	% 46
Cevap Anahtarı	A CEAECDCCBDEEAAACDADB					
Cevaplarınız	ddAcDbCbBDEE AaDAD					

	S	D	Y	B%
Fizik	0	0	0	0
Kaldırma Kuvveti	1	0	1	0
Adezyon, Kohezyon, Yüzey Gerilimi ve Kılcalılık	1	0	1	0
Kütle, Hacim ve Özkütle	1	1	0	100
Elektrik Devreleri	1	0	1	0
Newton'un Hareket Yasaları	1	0	1	0
Yay Dalgaları	1	1	0	100
Işığın Kırılması	1	0	1	0
Kimya	0	0	0	0
Simyadan Kimyaya	1	1	0	100
Atom Modelleri	1	0	1	0
Güçlü Etkileşimler / Kovalent Bağ	1	1	0	100
Sıvılar	1	1	0	100
Kimyasal Hesaplamalar / Sınırlayıcı Bileşen Hesaplamaları	1	1	0	100
Koligatif Özellikler	1	1	0	100
Asitler ve Bazlar	1	0	0	0
Biyoloji	0	0	0	0
Canlıların yapısını oluşturan organik ve inorganik bileşikleri açıklar.	1	1	0	100
Canlıların sınıflandırılmasında kullanılan kategorileri ve bu kategoriler arasındaki hiyerarşiyi örneklerle açıklar.	1	1	0	100
Hücre sel yapıları ve görevlerini açıklar.	1	1	0	100
Mayozu açıklar.	1	1	0	100
Kalıtımın genel esaslarını açıklar.	1	1	0	100
Canlılardaki beslenme şekillerini örneklerle açıklar.	1	0	0	0

HIZ VE RENK TYT 3

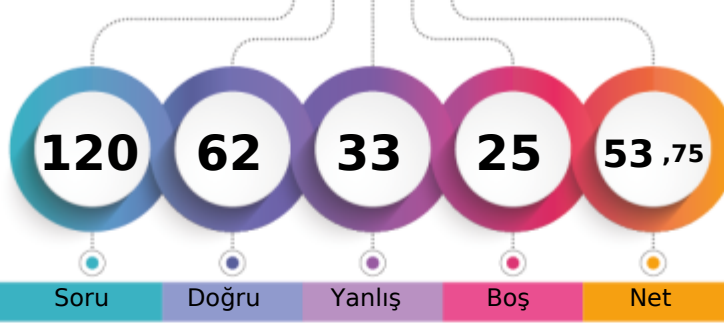

301,868 % 21,76

MANİSA / YUNUSEMRE
KEP AKADEMİ11 - 0
SEMİH SAKCI

1. Öğrenci

Sizin yeriniz
(1118.)

Sonuncu Öğrenci

Soru Doğru Yanlış Boş Net

Şube Kurum İlçe İl Genel

Öğrenci Sıra No 24 169 364 391 1118 % 21,76

Sınava Katılan Öğrenci Sayısı 59 370 887 1034 5137

	Soru	Doğru	Yanlış	Boş	Net	Başarı
TYT Türkçe	40	24	13	3	20,75	% 52
Cevap Anahtarı	A DBDCCAEBAECEBDCBCCBCEDEBCEACDCDEBDCDDDBA					
Cevaplarınız	DBDdCdEBAbAd bCCCDaBbEb BacCaCeEdDCCD BA					

	S	D	Y	B%
Türkçe	0	0	0	0
Metne Sözcük Yerleştirme	1	1	0	100
Söz Öbeklerinde Anlam	1	1	0	100
Sözcükler Arası Anlam İlişkileri	1	1	0	100
Cümleyi Yorumlama ve Açıklama	2	0	2	0
İki Cümleyi Birleştirme	1	1	0	100
Ses Bilgisi - Karma	1	1	0	100
Noktalama İşaretleri - Karma	1	1	0	100
Virgül	1	1	0	100
Bitişik ve Ayrı Yazılan Kelimeler	1	0	1	0
Yazım Kuralları - Karma	1	0	1	0
Cümlenin Öğeleri - Karma	1	1	0	100
İsim Tamlamaları	1	0	0	0
Ad Sözlü Sözcükler - Karma	1	0	1	0
Çekim Ekleri ve Türleri	1	1	0	100
Düşünceyi Geliştirme Yolları	1	1	0	100
Paragrafta Anlatım Akışını Bozan Cümle	1	1	0	100
Paragrafı İkiye Ayırma	1	1	0	100
Paragrafa Cümle Yerleştirme	1	0	1	0
Paragrafa Ana Düşünce (Ana Fikir)	6	4	1	67
Paragrafta Yardımcı Düşünceler	13	7	5	54
Cümlelerden Paragraf Oluşturma	1	0	1	0
Paragrafın Karşılık Olduğu Soruyu Belirleme	1	1	0	100

	Soru	Doğru	Yanlış	Boş	Net	Başarı
Matematik-1	30	11	5	14	9,75	% 33
Geometri	10	4	2	4	3,50	% 35
TYT Matematik	40	15	7	18	13,25	% 33
Cevap Anahtarı	A BDDDCBBCCAEECEAEEDDEDEDCBDEECCBADEEACCAEAD					
Cevaplarınız	BD eCDB d Ad E dD c CBADb CeEA					

	S	D	Y	B%
Matematik-1	0	0	0	0
Sayı Kümeleri	2	1	0	50
Birinci dereceden bir bilinmeyenli denklem ve eşitsizliklerin çözüm kümelerini bulur.	2	2	0	100
Sayı kümelerini birbiriyle ilişkilendirir.	4	1	1	25
Kökü ifadeleri içeren denklemleri çözer.	1	1	0	100
Üslü İfadeler ve Denklemler	1	1	0	100
Gerçek hayatta periyodik olarak tekrar eden durumları içeren problemleri çözer.	1	0	1	0
Denklemler ve eşitsizlikler ile ilgili problemler çözer.	11	2	3	18
Merkezî Eğilim ve Yayılım Ölçüleri	1	0	0	0
Kümelerde birleşim, kesişim, fark, tümeleme işlemleri yardımıyla problemler çözer.	2	1	0	50
Fonksiyonlarla ilgili problemler çözer.	1	0	0	0
Gerçek hayat durumlarından doğrusal fonksiyonlarla ifade edilebilenlerin grafik gösterimlerini yapar.	1	0	0	0
Polinomlarla toplama, çıkarma, çarpma ve bölme işlemlerini yapar.	1	0	0	0
n çeşit nesne ile oluşturulabilecek r li dizilişlerin (permütasyonların) kaç farklı şekilde yapılabileceğini hesaplar.	1	1	0	100
Olasılık kavramı ile ilgili uygulamalar yapar.	1	1	0	100
Geometri	0	0	0	0
Dik Üçgen ve Trigonometri	1	1	0	100
İki üçgenin eş olması için gerekli olan asgari koşulları değerlendirir.	1	0	1	0
Üçgenin açılı özellikleri ile ilgili işlemler yapar.	1	0	0	0
İki üçgenin benzer olması için gerekli olan asgari koşulları değerlendirir.	1	0	0	0
Özel dörtgenlerin açılı kenar, köşegen ve alan özelliklerini açıklayarak problemler çözer.	4	2	1	50

	Soru	Doğru	Yanlış	Boş	Net	Başarı
Tarih-1	5	3	2	0	2,50	% 50
Coğrafya-1	5	3	2	0	2,50	% 50
Felsefe	5	5	0	0	5,00	% 100
Din Kült. ve Ahl. Bil.	5	4	1	0	3,75	% 75
Felsefe (Seçmeli)	5	0	0	5	0,00	% 0
TYT Sosyal	20	15	5	0	13,75	% 69
Cevap Anahtarı	A DAEDBBEDBEBEACDACBDECEBCD					
Cevaplarınız	cAEbBdEeBEBEACDACBDD					

	S	D	Y	B%
Tarih-1	0	0	0	0
İlk Çağ'da Başlıca Medeniyet Havzaları	1	0	1	0
İslamiyet'in Türk Devlet ve Toplum Yapısına Etkisi	1	1	0	100
Timar Sistemi	1	1	0	100
Osmanlı Devleti'nde Demokratikleşme Hareketleri	1	0	1	0
Siyasi Alandaki İnkılaplar	1	1	0	100
Coğrafya-1	0	0	0	0
Afetlerin oluşum nedenlerini ve özelliklerini açıklar.	1	0	1	0
Türkiye'deki göçleri sebep ve sonuçları açısından değerlendirir.	1	1	0	100
Jeolojik zamanların özelliklerini tektonik olaylarla ilişkilendirerek açıklar.	1	0	1	0
Harita kullanarak çeşitli coğrafi kriterlerle belirlenmiş bölgelerde bulunan ülkeleri sınıflandırır.	1	1	0	100
Türkiye'de görülen iklim tiplerinin özellikleri hakkında çıkarımlarda bulunur.	1	1	0	100
Felsefe	0	0	0	0
Siyaset felsefesinin konusunu ve problemlerini açıklar.	1	1	0	100
Felsefenin anlamını açıklar.	1	1	0	100
Felsefi düşüncenin özelliklerini açıklar.	1	1	0	100
Felsefi bir görüşü veya argümanı sorgular.	1	1	0	100
Varlık felsefesinin konusunu ve problemlerini açıklar.	1	1	0	100
Din Kült. ve Ahl. Bil.	0	0	0	0
İbadet yükümlülüğü ile ilgili bazı kavramları sınıflandırır.	1	1	0	100
İsim ve sıfatlarının yansımalarıyla Allah'ı tanıır.	1	1	0	100
İslam düşüncesinde itikadi ve siyasi yorumları genel özelliklerine göre sınıflandırır.	1	1	0	100

	Soru	Doğru	Yanlış	Boş	Net	Başarı
Fizik	7	3	3	1	2,25	% 32
Kimya	7	3	3	1	2,25	% 32
Biyoloji	6	2	2	2	1,50	% 25
TYT Fen	20	8	8	4	6,00	% 30
Cevap Anahtarı	A CEAECDCBCCBDEEAAACDADB					
Cevaplarınız	aEAbCa CCBab bAb e B					

	S	D	Y	B%
Fizik	0	0	0	0
Kaldırma Kuvveti	1	0	1	0
Adezyon, Kohezyon, Yüzey Gerilimi ve Kılçallık	1	1	0	100
Kütle, Hacim ve Özkütle	1	1	0	100
Elektrik Devreleri	1	0	1	0
Newton'un Hareket Yasaları	1	1	0	100
Yay Dalgaları	1	0	1	0
Işığın Kırılması	1	0	0	0
Kimya	0	0	0	0
Simyadan Kimyaya	1	1	0	100
Atom Modelleri	1	1	0	100
Güçlü Etkileşimler / Kovalent Bağ	1	1	0	100
Sıvılar	1	0	1	0
Kimyasal Hesaplamalar / Sınırlayıcı Bileşen Hesaplamaları	1	0	1	0
Koligatif Özellikler	1	0	0	0
Asitler ve Bazlar	1	0	1	0
Biyoloji	0	0	0	0
Canlıların yapısını oluşturan organik ve inorganik bileşikleri açıklar.	1	1	0	100
Canlıların sınıflandırılmasında kullanılan kategorileri ve bu kategoriler arasındaki hiyerarşiyi örneklerle açıklar.	1	1	0	100
Hücre sel yapıları ve görevlerini açıklar.	1	0	0	0
Mayozu açıklar.	1	0	1	0
Kalıtımın genel esaslarını açıklar.	1	0	0	0
Canlılardaki beslenme şekillerini örneklerle açıklar.	1	1	0	100

HIZ VE RENK TYT 3



339,213

8,18

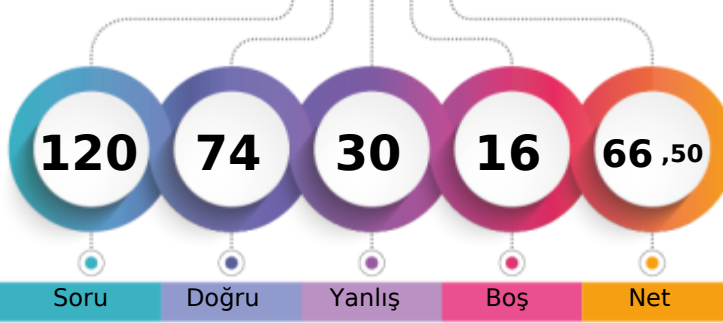
MANİSA / YUNUSEMRE
KEP AKADEMİ11 - 11016
SENA ŞENKUL

1. Öğrenci

Sizin yeriniz
(420.)

Sonuncu Öğrenci

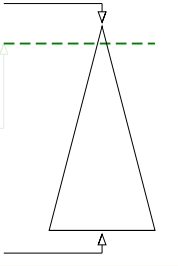

Soru Doğru Yanlış Boş Net

Şube Kurum İlçe İl Genel

Öğrenci Sıra No 9 88 186 197 420 % 8,18

Sınava Katılan Öğrenci Sayısı 59 370 887 1034 5137

	Soru	Doğru	Yanlış	Boş	Net	Başarı
TYT Türkçe	40	31	9	0	28,75	% 72
Cevap Anahtarı	A DBDCCAEBAECDDBCCDBCEDEBCEACDCDEBDCDDDBA					
Cevaplarınız	DBcCCAECaEaEDBDCDDBBaCaCcEACaCDEBeCCDDBA					

	S	D	Y	B%
Türkçe	0	0	0	0
Metne Sözcük Yerleştirme	1	1	0	100
Söz Öbeklerinde Anlam	1	1	0	100
Sözcükler Arası Anlam İlişkileri	1	0	1	0
Cümleyi Yorumlama ve Açıklama	2	2	0	100
İki Cümleyi Birleştirme	1	1	0	100
Ses Bilgisi - Karma	1	1	0	100
Noktalama İşaretleri - Karma	1	0	1	0
Virgül	1	1	0	100
Bitişik ve Ayrı Yazılan Kelimeler	1	1	0	100
Yazım Kuralları - Karma	1	0	1	0
Cümlenin Öğeleri - Karma	1	1	0	100
İsim Tamlamaları	1	1	0	100
Ad Sözlük Sözcükler - Karma	1	1	0	100
Çekim Ekleri ve Türleri	1	1	0	100
Düşünceyi Geliştirme Yolları	1	1	0	100
Paragrafta Anlatım Akışını Bozan Cümle	1	1	0	100
Paragrafı İkiye Ayırma	1	1	0	100
Paragrafa Cümle Yerleştirme	1	1	0	100
Paragrafa Ana Düşünce (Ana Fikir)	6	4	2	67
Paragrafta Yardımcı Düşünceler	13	9	4	69
Cümlelerden Paragraf Oluşturma	1	1	0	100
Paragrafın Karşılık Olduğu Soruyu Belirleme	1	1	0	100

	Soru	Doğru	Yanlış	Boş	Net	Başarı
Matematik-1	30	17	6	7	15,50	% 52
Geometri	10	3	0	7	3,00	% 30
TYT Matematik	40	20	6	14	18,50	% 46
Cevap Anahtarı	A BDDDCDBBCCAEECEAEEDDEDEDCBDEEECBAADEEACCAEAD					
Cevaplarınız	BDbDCDBBdaAEec ABEE D B ECa DE A					

	S	D	Y	B%
Matematik-1	0	0	0	0
Sayı Kümeleri	2	2	0	100
Birinci dereceden bir bilinmeyenli denklem ve eşitsizliklerin çözüm kümelerini bulur.	2	2	0	100
Sayı kümelerini birbiriyle ilişkilendirir.	4	2	2	50
Köklü ifadeleri içeren denklemleri çözer.	1	1	0	100
Üslü İfadeler ve Denklemler	1	1	0	100
Gerçek hayatta periyodik olarak tekrar eden durumları içeren problemleri çözer.	1	0	1	0
Denklemler ve eşitsizlikler ile ilgili problemler çözer.	11	6	1	55
Merkezi Eğilim ve Yayılım Ölçüleri	1	0	1	0
Kümelerde birleşim, kesişim, fark, tümeleme işlemleri yardımıyla problemler çözer.	2	2	0	100
Fonksiyonlarla ilgili problemler çözer.	1	1	0	100
Gerçek hayat durumlarından doğrusal fonksiyonlarla ifade edilebilenlerin grafik gösterimlerini yapar.	1	0	0	0
Polinomlarla toplama, çıkarma, çarpma ve bölme işlemlerini yapar.	1	0	0	0
n çeşit nesne ile oluşturulabilecek r li dizilişlerin (permütasyonların) kaç farklı şekilde yapılabileceğini hesaplar.	1	0	1	0
Olasılık kavramı ile ilgili uygulamalar yapar.	1	0	0	0
Geometri	0	0	0	0
Dik Üçgen ve Trigonometri	1	1	0	100
İki üçgenin eş olması için gerekli olan asgari koşulları değerlendirir.	1	1	0	100
Üçgenin açılı özellikleri ile ilgili işlemler yapar.	1	0	0	0
İki üçgenin benzer olması için gerekli olan asgari koşulları değerlendirir.	1	0	0	0
Özel dörtgenlerin açılı kenar, köşegen ve alan özelliklerini açıklayarak problemler çözer.	4	0	0	0

	Soru	Doğru	Yanlış	Boş	Net	Başarı
Tarih-1	5	3	2	0	2,50	% 50
Coğrafya-1	5	5	0	0	5,00	% 100
Felsefe	5	5	0	0	5,00	% 100
Din Kült. ve Ahl. Bil.	5	4	1	0	3,75	% 75
Felsefe (Seçmeli)	5	0	0	5	0,00	% 0
TYT Sosyal	20	17	3	0	16,25	% 81
Cevap Anahtarı	A DAEDBBEDBEBEACDACBDECEBCD					
Cevaplarınız	cAEbBBEDBEBEACDACAde					

	S	D	Y	B%
Tarih-1	0	0	0	0
İlk Çağ'da Başlıca Medeniyet Havzaları	1	0	1	0
İslamiyet'in Türk Devlet ve Toplum Yapısına Etkisi	1	1	0	100
Timar Sistemi	1	1	0	100
Osmanlı Devleti'nde Demokratikleşme Hareketleri	1	0	1	0
Siyasi Alandaki İnkılaplar	1	1	0	100
Coğrafya-1	0	0	0	0
Afetlerin oluşum nedenlerini ve özelliklerini açıklar.	1	1	0	100
Türkiye'deki göçleri sebep ve sonuçları açısından değerlendirir.	1	1	0	100
Jeolojik zamanların özelliklerini tektonik olaylarla ilişkilendirerek açıklar.	1	1	0	100
Harita kullanarak çeşitli coğrafi kriterlerle belirlenmiş bölgelerde bulunan ülkeleri sınıflandırır.	1	1	0	100
Türkiye'de görülen iklim tiplerinin özellikleri hakkında çıkarımlarda bulunur.	1	1	0	100
Felsefe	0	0	0	0
Siyaset felsefesinin konusunu ve problemlerini açıklar.	1	1	0	100
Felsefenin anlamını açıklar.	1	1	0	100
Felsefi düşüncenin özelliklerini açıklar.	1	1	0	100
Felsefi bir görüşü veya argümanı sorgular.	1	1	0	100
Varlık felsefesinin konusunu ve problemlerini açıklar.	1	1	0	100
Din Kült. ve Ahl. Bil.	0	0	0	0
İbadet yükümlülüğü ile ilgili bazı kavramları sınıflandırır.	1	1	0	100
İsim ve sıfatlarının yansımalarıyla Allah'ı tanıır.	1	1	0	100
İslam düşüncesinde itikadi ve siyasi yorumları genel özelliklerine göre sınıflandırır.	1	0	1	0

	Soru	Doğru	Yanlış	Boş	Net	Başarı
Fizik	7	2	3	2	1,25	% 18
Kimya	7	3	4	0	2,00	% 29
Biyoloji	6	1	5	0	-0,25	% 0
TYT Fen	20	6	12	2	3,00	% 15
Cevap Anahtarı	A CEAECDCCCBDEEAACDADB					
Cevaplarınız	ddAbc aeBDCeBcabeDa					

	S	D	Y	B%
Fizik	0	0	0	0
Kaldırma Kuvveti	1	0	1	0
Adezyon, Kohezyon, Yüzey Gerilimi ve Kılçallık	1	0	1	0
Kütle, Hacim ve Özkütle	1	1	0	100
Elektrik Devreleri	1	0	1	0
Newton'un Hareket Yasaları	1	1	0	100
Yay Dalgaları	1	0	0	0
Işığın Kırılması	1	0	0	0
Kimya	0	0	0	0
Simyadan Kimyaya	1	0	1	0
Atom Modelleri	1	0	1	0
Güçlü Etkileşimler / Kovalent Bağ	1	1	0	100
Sıvılar	1	1	0	100
Kimyasal Hesaplamalar / Sınırlayıcı Bileşen Hesaplamaları	1	1	0	100
Koligatif Özellikler	1	1	0	100
Asitler ve Bazlar	1	0	1	0
Biyoloji	0	0	0	0
Canlıların yapısını oluşturan organik ve inorganik bileşikleri açıklar.	1	0	1	0
Canlıların sınıflandırılmasında kullanılan kategorileri ve bu kategoriler arasındaki hiyerarşiyi örneklerle açıklar.	1	0	1	0
Hücre yapısını ve görevlerini açıklar.	1	0	1	0
Mayozu açıklar.	1	0	1	0
Kalıtımın genel esaslarını açıklar.	1	1	0	100
Canlılardaki beslenme şekillerini örneklerle açıklar.	1	0	1	0

HIZ VE RENK TYT 3

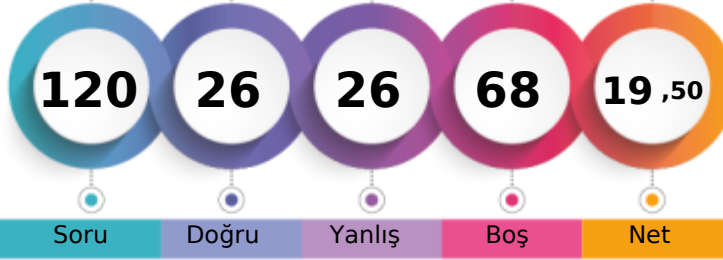

199,618 % 90,97

MANİSA / YUNUSEMRE
KEP AKADEMİ11 - 11023
ŞEVVAL BATTAL

1. Öğrenci

Sizin yeriniz
(4673.)

Sonuncu Öğrenci

Soru Doğru Yanlış Boş Net

Şube Kurum İlçe İl Genel

Öğrenci Sıra No 55 354 838 969 4673 % 90,97

Sınava Katılan Öğrenci Sayısı 59 370 887 1034 5137

		Soru	Doğru	Yanlış	Boş	Net	Başarı
TYT Türkçe		40	12	7	21	10,25	% 26
Cevap Anahtarı	A	DBDCCAEBAECEBDCBCCDBBCEDCBEACDCDEBDCDDDBA					
Cevaplarınız		DBDCCAeAcC aCeD e c C c					

Türkçe	S	D	Y	B%
Metne Sözcük Yerleştirme	1	1	0	100
Söz Öbeklerinde Anlam	1	1	0	100
Sözcükler Arası Anlam İlişkileri	1	1	0	100
Cümleyi Yorumlama ve Açıklama	2	2	0	100
İki Cümleyi Birleştirme	1	1	0	100
Ses Bilgisi - Karma	1	1	0	100
Noktalama İşaretleri - Karma	1	0	1	0
Virgül	1	1	0	100
Bitişik ve Ayrı Yazılan Kelimeler	1	0	1	0
Yazım Kuralları - Karma	1	1	0	100
Cümlelerin Öğeleri - Karma	1	0	0	0
İsim Tamlamaları	1	0	0	0
Ad Sözcükler - Karma	1	0	0	0
Çekim Ekleri ve Türleri	1	0	1	0
Düşünceyi Geliştirme Yolları	1	1	0	100
Paragrafta Anlatım Akışını Bozan Cümle	1	0	1	0
Paragrafı İkiye Ayırma	1	1	0	100
Paragrafa Cümle Yerleştirme	1	0	0	0
Paragrafa Ana Düşünce (Ana Fikir)	6	0	0	0
Paragrafta Yardımcı Düşünceler	13	0	3	0
Cümlelerden Paragraf Oluşturma	1	0	0	0
Paragrafın Karşılık Olduğu Soruyu Belirleme	1	1	0	100

		Soru	Doğru	Yanlış	Boş	Net	Başarı
Matematik-1		30	0	6	24	-1,50	% 0
Geometri		10	1	1	8	0,75	% 8
TYT Matematik		40	1	7	32	-0,75	% 0
Cevap Anahtarı	A	BDDDCBDBCCAECEAEABEEDDCBDEECCBADEEACCAEAD					
Cevaplarınız		d b d c cd Ad					

Matematik-1	S	D	Y	B%
Sayı Kümeleri	2	0	1	0
Birinci dereceden bir bilinmeyenli denklem ve eşitsizliklerin çözüm kümelerini bulur.	2	0	1	0
Sayı kümelerini birbiriyle ilişkilendirir.	4	0	0	0
Köklü ifadeleri içeren denklemleri çözer.	1	0	0	0
Üslü İfadeler ve Denklemler	1	0	1	0
Gerçek hayatta periyodik olarak tekrar eden durumları içeren problemleri çözer.	1	0	0	0
Denklemler ve eşitsizlikler ile ilgili problemler çözer.	11	0	1	0
Merkezî Eğilim ve Yayılım Ölçüleri	1	0	0	0
Kümelerde birleşim, kesişim, fark, tümeleme işlemleri yardımıyla problemler çözer.	2	0	0	0
Fonksiyonlarla ilgili problemler çözer.	1	0	0	0
Gerçek hayat durumlarından doğrusal fonksiyonlarla ifade edilebilenlerin grafik gösterimlerini yapar.	1	0	0	0
Polinomlarla toplama, çıkarma, çarpma ve bölme işlemlerini yapar.	1	0	0	0
n çeşit nesne ile oluşturulabilecek r li dizilişlerin (permütasyonların) kaç farklı şekilde yapılabileceğini hesaplar.	1	0	1	0
Olasılık kavramı ile ilgili uygulamalar yapar.	1	0	1	0
Geometri	0	0	0	0
Dik Üçgen ve Trigonometri	1	0	0	0
İki üçgenin eş olması için gerekli olan asgari koşulları değerlendirir.	1	0	0	0
Üçgenin açılı özellikleri ile ilgili işlemler yapar.	1	0	0	0
İki üçgenin benzer olması için gerekli olan asgari koşulları değerlendirir.	1	0	0	0
Özel dörtgenlerin açılı kenar, köşegen ve alan özelliklerini açıklayarak problemler çözer.	4	1	1	25

		Soru	Doğru	Yanlış	Boş	Net	Başarı
Tarih-1		5	0	1	4	-0,25	% 0
Coğrafya-1		5	1	0	4	1,00	% 20
Felsefe		5	4	1	0	3,75	% 75
Din Kült. ve Ahl. Bil.		5	4	0	1	4,00	% 80
Felsefe (Seçmeli)		5	0	0	5	0,00	% 0
TYT Sosyal		20	9	2	9	8,50	% 43
Cevap Anahtarı	A	DAEDBBEBEBAEACDABDECEBCD					
Cevaplarınız		b EBEEACACB E					

Tarih-1	S	D	Y	B%
İlk Çağ'da Başlıca Medeniyet Havzaları	1	0	0	0
İslamiyet'in Türk Devlet ve Toplum Yapısına Etkisi	1	0	0	0
Timar Sistemi	1	0	1	0
Osmanlı Devleti'nde Demokratikleşme Hareketleri	1	0	0	0
Siyasi Alandaki İnkılaplar	1	0	0	0
Coğrafya-1	0	0	0	0
Afetlerin oluşum nedenlerini ve özelliklerini açıklar.	1	0	0	0
Türkiye'deki göçleri sebep ve sonuçları açısından değerlendirir.	1	0	0	0
Jeolojik zamanların özelliklerini tektonik olaylarla ilişkilendirerek açıklar.	1	0	0	0
Harita kullanarak çeşitli coğrafi kriterlerle belirlenmiş bölgelerde bulunan ülkeleri sınıflandırır.	1	0	0	0
Türkiye'de görülen iklim tiplerinin özellikleri hakkında çıkarımlarda bulunur.	1	1	0	100
Felsefe	0	0	0	0
Siyaset felsefesinin konusunu ve problemlerini açıklar.	1	1	0	100
Felsefenin anlamını açıklar.	1	1	0	100
Felsefi düşüncenin özelliklerini açıklar.	1	1	0	100
Felsefi bir görüşü veya argümanı sorgular.	1	1	0	100
Varlık felsefesinin konusunu ve problemlerini açıklar.	1	0	1	0
Din Kült. ve Ahl. Bil.	0	0	0	0
İbadet yükümlülüğü ile ilgili bazı kavramları sınıflandırır.	1	1	0	100
İsim ve sıfatlarının yansımalarıyla Allah'ı tanıır.	1	1	0	100
İslam düşüncesinde itikadi ve siyasi yorumları genel özelliklerine göre sınıflandırır.	1	1	0	100

		Soru	Doğru	Yanlış	Boş	Net	Başarı
Fizik		7	1	4	2	0,00	% 0
Kimya		7	1	5	1	-0,25	% 0
Biyoloji		6	2	1	3	1,75	% 29
TYT Fen		20	4	10	6	1,50	% 8
Cevap Anahtarı	A	CEAECDCCBDEEAAACDADB					
Cevaplarınız		a EbedbeBcc bac e					

Fizik	S	D	Y	B%
Kaldırma Kuvveti	1	0	1	0
Adezyon, Kohezyon, Yüzey Gerilimi ve Kılcalılık	1	0	0	0
Kütle, Hacim ve Özkütle	1	0	0	0
Elektrik Devreleri	1	1	0	100
Newton'un Hareket Yasaları	1	0	1	0
Yay Dalgaları	1	0	1	0
Işığın Kırılması	1	0	1	0
Kimya	0	0	0	0
Simyadan Kimyaya	1	0	1	0
Atom Modelleri	1	0	1	0
Güçlü Etkileşimler / Kovalent Bağ	1	1	0	100
Sıvılar	1	0	1	0
Kimyasal Hesaplamalar / Sınırlayıcı Bileşen Hesaplamaları	1	0	1	0
Koligatif Özellikler	1	0	0	0
Asitler ve Bazlar	1	0	1	0
Biyoloji	0	0	0	0
Canlıların yapısını oluşturan organik ve inorganik bileşikleri açıklar.	1	1	0	100
Canlıların sınıflandırılmasında kullanılan kategorileri ve bu kategoriler arasındaki hiyerarşiyi örneklerle açıklar.	1	1	0	100
Hücre yapısını ve görevlerini açıklar.	1	0	0	0
Mayozu açıklar.	1	0	1	0
Kalıtımın genel esaslarını açıklar.	1	0	0	0
Canlılardaki beslenme şekillerini örneklerle açıklar.	1	0	0	0

HIZ VE RENK TYT 3

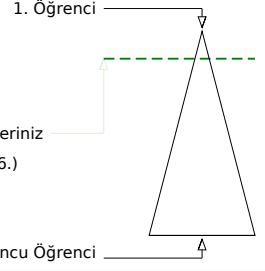
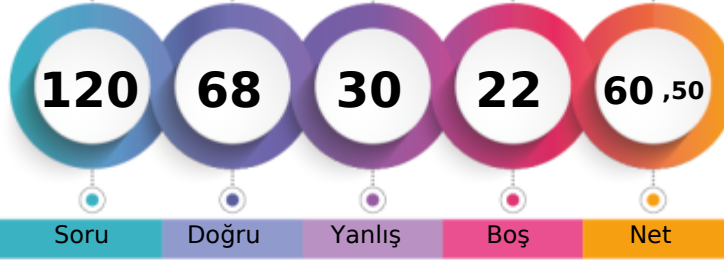

321,528 % 12,96

MANİSA / YUNUSEMRE
KEP AKADEMİ11 - 0
ŞEVVAL SARA

	Şube	Kurum	İlçe	İl	Genel
Öğrenci Sıra No	13	122	258	273	666 % 12,96
Sınava Katılan Öğrenci Sayısı	59	370	887	1034	5137

	Soru	Doğru	Yanlış	Boş	Net	Başarı
TYT Türkçe	40	29	7	4	27,25	% 68
Cevap Anahtarı	A	DBDCCAEBACDBDCCBCEDEBACDCDEBDCDDBA				
Cevaplarınız		DBDCCAECaBcD	CCDDBCEDE	BaACDCeCeDCCa	BA	

	S	D	Y	B%
Türkçe	0	0	0	0
Metne Sözcük Yerleştirme	1	1	0	100
Söz Öbeklerinde Anlam	1	1	0	100
Sözcükler Arası Anlam İlişkileri	1	1	0	100
Cümleyi Yorumlama ve Açıklama	2	2	0	100
İki Cümleyi Birleştirme	1	1	0	100
Ses Bilgisi - Karma	1	1	0	100
Noktalama İşaretleri - Karma	1	0	1	0
Virgül	1	1	0	100
Bitişik ve Ayrı Yazılan Kelimeler	1	0	1	0
Yazım Kuralları - Karma	1	1	0	100
Cümlenin Öğeleri - Karma	1	1	0	100
İsim Tamlamaları	1	0	0	0
Ad Sözlü Sözcükler - Karma	1	0	0	0
Çekim Ekleri ve Türleri	1	1	0	100
Düşünceyi Geliştirme Yolları	1	1	0	100
Paragrafta Anlatım Akışını Bozan Cümle	1	1	0	100
Paragrafı İkiye Ayırma	1	1	0	100
Paragrafa Cümle Yerleştirme	1	1	0	100
Paragrafa Ana Düşünce (Ana Fikir)	6	4	1	67
Paragrafta Yardımcı Düşünceler	13	9	3	69
Cümlelerden Paragraf Oluşturma	1	0	1	0
Paragrafın Karşılık Olduğu Soruyu Belirleme	1	1	0	100

	Soru	Doğru	Yanlış	Boş	Net	Başarı
Matematik-1	30	12	8	10	10,00	% 33
Geometri	10	5	3	2	4,25	% 43
TYT Matematik	40	17	11	12	14,25	% 36
Cevap Anahtarı	A	BDDDCBBCCAEECEAEEDDEDEDCBDEEECBADDEEACCAEAD				
Cevaplarınız		Bbc C a dbeE E	BEE ED B	ECadc ceCCEAE		

	S	D	Y	B%
Matematik-1	0	0	0	0
Sayı Kümeleri	2	1	0	50
Birinci dereceden bir bilinmeyenli denklem ve eşitsizliklerin çözüm kümelerini bulur.	2	1	1	50
Sayı kümelerini birbiriyle ilişkilendirir.	4	0	3	0
Köklü ifadeleri içeren denklemleri çözer.	1	0	0	0
Üslü İfadeler ve Denklemler	1	0	1	0
Gerçek hayatta periyodik olarak tekrar eden durumları içeren problemleri çözer.	1	0	1	0
Denklemler ve eşitsizlikler ile ilgili problemler çözer.	11	7	0	64
Merkezî Eğilim ve Yayılım Ölçüleri	1	0	0	0
Kümelerde birleşim, kesişim, fark, tümeleme işlemleri yardımıyla problemler çözer.	2	2	0	100
Fonksiyonlarla ilgili problemler çözer.	1	1	0	100
Gerçek hayat durumlarından doğrusal fonksiyonlarla ifade edilebilenlerin grafik gösterimlerini yapar.	1	0	0	0
Polinomlarla toplama, çıkarma, çarpma ve bölme işlemlerini yapar.	1	0	0	0
n çeşit nesne ile oluşturulabilecek r li dizilişlerin (permütasyonların) kaç farklı şekilde yapılabileceğini hesaplar.	1	0	1	0
Olasılık kavramı ile ilgili uygulamalar yapar.	1	0	1	0
Geometri	0	0	0	0
Dik Üçgen ve Trigonometri	1	0	1	0
İki üçgenin eş olması için gerekli olan asgari koşulları değerlendirir.	1	0	0	0
Üçgenin açılı özellikleri ile ilgili işlemler yapar.	1	0	1	0
İki üçgenin benzer olması için gerekli olan asgari koşulları değerlendirir.	1	0	1	0
Özel dörtgenlerin açılı kenar, köşegen ve alan özelliklerini açıklayarak problemler çözer.	4	4	0	100

	Soru	Doğru	Yanlış	Boş	Net	Başarı
Tarih-1	5	3	2	0	2,50	% 50
Coğrafya-1	5	1	0	4	1,00	% 20
Felsefe	5	4	1	0	3,75	% 75
Din Kült. ve Ahl. Bil.	5	3	1	1	2,75	% 55
Felsefe (Seçmeli)	5	0	0	5	0,00	% 0
TYT Sosyal	20	11	4	5	10,00	% 50
Cevap Anahtarı	A	DAEDBBEDBEAEACDABDECEBCD				
Cevaplarınız		eAEaBB	BEACeAC	cE		

	S	D	Y	B%
Tarih-1	0	0	0	0
İlk Çağ'da Başlıca Medeniyet Havzaları	1	0	1	0
İslamiyet'in Türk Devlet ve Toplum Yapısına Etkisi	1	1	0	100
Timar Sistemi	1	1	0	100
Osmanlı Devleti'nde Demokratikleşme Hareketleri	1	0	1	0
Siyasi Alandaki İnkılaplar	1	1	0	100
Coğrafya-1	0	0	0	0
Afetlerin oluşum nedenlerini ve özelliklerini açıklar.	1	1	0	100
Türkiye'deki göçleri sebep ve sonuçları açısından değerlendirir.	1	0	0	0
Jeolojik zamanların özelliklerini tektonik olaylarla ilişkilendirerek açıklar.	1	0	0	0
Harita kullanarak çeşitli coğrafi kriterlerle belirlenmiş bölgelerde bulunan ülkeleri sınıflandırır.	1	0	0	0
Türkiye'de görülen iklim tiplerinin özellikleri hakkında çıkarımlarda bulunur.	1	0	0	0
Felsefe	0	0	0	0
Siyaset felsefesinin konusunu ve problemlerini açıklar.	1	1	0	100
Felsefenin anlamını açıklar.	1	1	0	100
Felsefi düşüncenin özelliklerini açıklar.	1	1	0	100
Felsefi bir görüşü veya argümanı sorgular.	1	1	0	100
Varlık felsefesinin konusunu ve problemlerini açıklar.	1	0	1	0
Din Kült. ve Ahl. Bil.	0	0	0	0
İbadet yükümlülüğü ile ilgili bazı kavramları sınıflandırır.	1	1	0	100
İsim ve sıfatlarının yansımalarıyla Allah'ı tanıır.	1	1	0	100
İslam düşüncesinde itikadi ve siyasi yorumları genel özelliklerine göre sınıflandırır.	1	0	0	0

	Soru	Doğru	Yanlış	Boş	Net	Başarı
Fizik	7	4	3	0	3,25	% 46
Kimya	7	4	2	1	3,50	% 50
Biyoloji	6	3	3	0	2,25	% 38
TYT Fen	20	11	8	1	9,00	% 45
Cevap Anahtarı	A	CEAECDCCBDEEAAACDADB				
Cevaplarınız		dEAEeDbbCBDbE	AaeADa			

	S	D	Y	B%
Fizik	0	0	0	0
Kaldırma Kuvveti	1	0	1	0
Adezyon, Kohezyon, Yüzey Gerilimi ve Kılcalılık	1	1	0	100
Kütle, Hacim ve Özkütle	1	1	0	100
Elektrik Devreleri	1	1	0	100
Newton'un Hareket Yasaları	1	0	1	0
Yay Dalgaları	1	1	0	100
Işığın Kırılması	1	0	1	0
Kimya	0	0	0	0
Simyadan Kimyaya	1	0	1	0
Atom Modelleri	1	1	0	100
Güçlü Etkileşimler / Kovalent Bağ	1	1	0	100
Sıvılar	1	1	0	100
Kimyasal Hesaplamalar / Sınırlayıcı Bileşen Hesaplamaları	1	0	1	0
Koligatif Özellikler	1	1	0	100
Asitler ve Bazlar	1	0	0	0
Biyoloji	0	0	0	0
Canlıların yapısını oluşturan organik ve inorganik bileşikleri açıklar.	1	1	0	100
Canlıların sınıflandırılmasında kullanılan kategorileri ve bu kategoriler arasındaki hiyerarşiyi örneklerle açıklar.	1	1	0	100
Hücre sel yapıları ve görevlerini açıklar.	1	0	1	0
Mayozu açıklar.	1	1	0	100
Kalıtımın genel esaslarını açıklar.	1	1	0	100
Canlılardaki beslenme şekillerini örneklerle açıklar.	1	0	1	0

HIZ VE RENK TYT 3



235,638 % 74,46

MANİSA / YUNUSEMRE
KEP AKADEMİ

11 - 11083
SUDE EYİDO AN

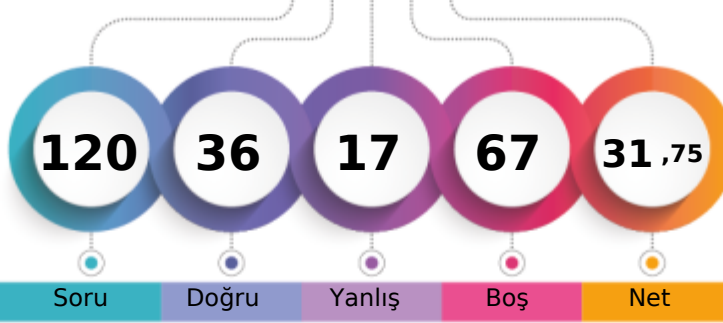

1. Öğrenci

Sizin yeriniz
(3825.)

Sonuncu Öğrenci

Soru Doğru Yanlış Boş Net

Şube Kurum İlçe İl Genel

Öğrenci Sıra No 45 310 722 825 3825 % 74,46

Sınava Katılan Öğrenci Sayısı 59 370 887 1034 5137

	Soru	Doğru	Yanlış	Boş	Net	Başarı
TYT Türkçe	40	19	5	16	17,75	% 44
Cevap Anahtarı	A DBDCCAEBAECDDBCCDBBCEDCBEACDCDEBDCDDDBA					
Cevaplarınız	DBDCCA Ab CdDBB EDeB AC CD e aD					

	S	D	Y	B%
Türkçe	0	0	0	0
Metne Sözcük Yerleştirme	1	1	0	100
Söz Öbeklerinde Anlam	1	1	0	100
Sözcükler Arası Anlam İlişkileri	1	1	0	100
Cümleyi Yorumlama ve Açıklama	2	2	0	100
İki Cümleyi Birleştirme	1	1	0	100
Ses Bilgisi - Karma	1	0	0	0
Noktalama İşaretleri - Karma	1	0	0	0
Virgül	1	1	0	100
Bitişik ve Ayrı Yazılan Kelimeler	1	0	1	0
Yazım Kuralları - Karma	1	0	0	0
Cümlenin Öğeleri - Karma	1	0	0	0
İsim Tamlamaları	1	0	0	0
Ad Sözlü Sözcükler - Karma	1	0	0	0
Çekim Ekleri ve Türleri	1	0	0	0
Düşünceyi Geliştirme Yolları	1	1	0	100
Paragrafta Anlatım Akışını Bozan Cümle	1	0	1	0
Paragrafı İkiye Ayırma	1	1	0	100
Paragrafa Cümle Yerleştirme	1	1	0	100
Paragrafa Ana Düşünce (Ana Fikir)	6	5	0	83
Paragrafta Yardımcı Düşünceler	13	4	3	31
Cümlelerden Paragraf Oluşturma	1	0	0	0
Paragrafın Karşılık Olduğu Soruyu Belirleme	1	0	0	0

	Soru	Doğru	Yanlış	Boş	Net	Başarı
Matematik-1	30	6	2	22	5,50	% 18
Geometri	10	0	1	9	-0,25	% 0
TYT Matematik	40	6	3	31	5,25	% 13
Cevap Anahtarı	A BDDCDBBCCAEEAEEDDEDCBDEECCBADEEACCAEAD					
Cevaplarınız	BD C A E d Ea a					

	S	D	Y	B%
Matematik-1	0	0	0	0
Sayı Kümeleri	2	1	0	50
Birinci dereceden bir bilinmeyenli denklem ve eşitsizliklerin çözüm kümelerini bulur.	2	2	0	100
Sayı kümelerini birbiriyle ilişkilendirir.	4	0	0	0
Köklü ifadeleri içeren denklemleri çözer.	1	0	0	0
Üslü İfadeler ve Denklemler	1	0	0	0
Gerçek hayatta periyodik olarak tekrar eden durumları içeren problemleri çözer.	1	0	0	0
Denklemler ve eşitsizlikler ile ilgili problemler çözer.	11	3	2	27
Merkezi Eğilim ve Yayılım Ölçüleri	1	0	0	0
Kümelerde birleşim, kesişim, fark, tümeleme işlemleri yardımıyla problemler çözer.	2	0	0	0
Fonksiyonlarla ilgili problemler çözer.	1	0	0	0
Gerçek hayat durumlarından doğrusal fonksiyonlarla ifade edilebilenlerin grafik gösterimlerini yapar.	1	0	0	0
Polinomlarla toplama, çıkarma, çarpma ve bölme işlemlerini yapar.	1	0	0	0
n çeşit nesne ile oluşturulabilecek r li dizilişlerin (permütasyonların) kaç farklı şekilde yapılabileceğini hesaplar.	1	0	0	0
Olasılık kavramı ile ilgili uygulamalar yapar.	1	0	0	0
Geometri	0	0	0	0
Dik Üçgen ve Trigonometri	1	0	0	0
İki üçgenin eş olması için gerekli olan asgari koşulları değerlendirir.	1	0	0	0
Üçgenin açılı özellikleri ile ilgili işlemler yapar.	1	0	0	0
İki üçgenin benzer olması için gerekli olan asgari koşulları değerlendirir.	1	0	0	0
Özel dörtgenlerin açılı kenar, köşegen ve alan özelliklerini açıklayarak problemler çözer.	4	0	1	0

	Soru	Doğru	Yanlış	Boş	Net	Başarı
Tarih-1	5	1	2	2	0,50	% 10
Coğrafya-1	5	1	0	4	1,00	% 20
Felsefe	5	4	0	1	4,00	% 80
Din Kült. ve Ahl. Bil.	5	2	1	2	1,75	% 35
Felsefe (Seçmeli)	5	0	0	5	0,00	% 0
TYT Sosyal	20	8	3	9	7,25	% 36
Cevap Anahtarı	A DAEDBBEDBEAEACDABDECEBCD					
Cevaplarınız	e E cB BEAC AC d					

	S	D	Y	B%
Tarih-1	0	0	0	0
İlk Çağ'da Başlıca Medeniyet Havzaları	1	0	1	0
İslamiyet'in Türk Devlet ve Toplum Yapısına Etkisi	1	0	0	0
Timar Sistemi	1	1	0	100
Osmanlı Devleti'nde Demokratikleşme Hareketleri	1	0	0	0
Siyasi Alandaki İnkılaplar	1	0	1	0
Coğrafya-1	0	0	0	0
Afetlerin oluşum nedenlerini ve özelliklerini açıklar.	1	1	0	100
Türkiye'deki göçleri sebep ve sonuçları açısından değerlendirir.	1	0	0	0
Jeolojik zamanların özelliklerini tektonik olaylarla ilişkilendirerek açıklar.	1	0	0	0
Harita kullanarak çeşitli coğrafi kriterlerle belirlenmiş bölgelerde bulunan ülkeleri sınıflandırır.	1	0	0	0
Türkiye'de görülen iklim tiplerinin özellikleri hakkında çıkarımlarda bulunur.	1	0	0	0
Felsefe	0	0	0	0
Siyaset felsefesinin konusunu ve problemlerini açıklar.	1	1	0	100
Felsefenin anlamını açıklar.	1	1	0	100
Felsefi düşüncenin özelliklerini açıklar.	1	1	0	100
Felsefi bir görüşü veya argümanı sorgular.	1	1	0	100
Varlık felsefesinin konusunu ve problemlerini açıklar.	1	0	0	0
Din Kült. ve Ahl. Bil.	0	0	0	0
İbadet yükümlülüğü ile ilgili bazı kavramları sınıflandırır.	1	1	0	100
İsim ve sıfatlarının yansımalarıyla Allah'ı tanıır.	1	1	0	100
İslam düşüncesinde itikadi ve siyasi yorumları genel özelliklerine göre sınıflandırır.	1	0	0	0

	Soru	Doğru	Yanlış	Boş	Net	Başarı
Fizik	7	1	2	4	0,50	% 7
Kimya	7	1	2	4	0,50	% 7
Biyoloji	6	1	2	3	0,50	% 8
TYT Fen	20	3	6	11	1,50	% 8
Cevap Anahtarı	A CEAECDCCCBDEEAACDADB					
Cevaplarınız	aE b C ac A ec					

	S	D	Y	B%
Fizik	0	0	0	0
Kaldırma Kuvveti	1	0	1	0
Adezyon, Kohezyon, Yüzey Gerilimi ve Kılcalılık	1	1	0	100
Kütle, Hacim ve Özkütle	1	0	0	0
Elektrik Devreleri	1	0	1	0
Newton'un Hareket Yasaları	1	0	0	0
Yay Dalgaları	1	0	0	0
Işığın Kırılması	1	0	0	0
Kimya	0	0	0	0
Simyadan Kimyaya	1	1	0	100
Atom Modelleri	1	0	0	0
Güçlü Etkileşimler / Kovalent Bağ	1	0	1	0
Sıvılar	1	0	1	0
Kimyasal Hesaplamalar / Sınırlayıcı Bileşen Hesaplamaları	1	0	0	0
Koligatif Özellikler	1	0	0	0
Asitler ve Bazlar	1	0	0	0
Biyoloji	0	0	0	0
Canlıların yapısını oluşturan organik ve inorganik bileşikleri açıklar.	1	1	0	100
Canlıların sınıflandırılmasında kullanılan kategorileri ve bu kategoriler arasındaki hiyerarşiyi örneklerle açıklar.	1	0	0	0
Hücre sel yapıları ve görevlerini açıklar.	1	0	0	0
Mayozu açıklar.	1	0	1	0
Kalıtımın genel esaslarını açıklar.	1	0	1	0
Canlılardaki beslenme şekillerini örneklerle açıklar.	1	0	0	0

HIZ VE RENK TYT 3

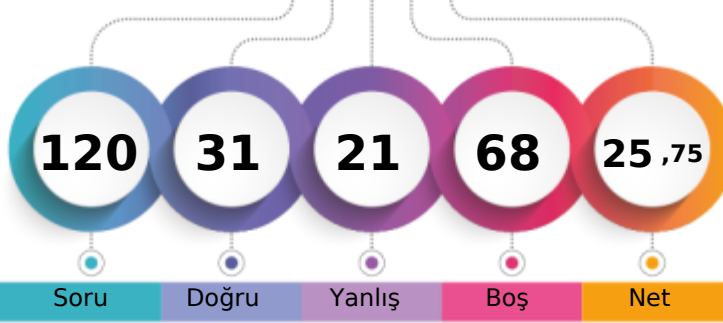

217,318 % 84,29

MANİSA / YUNUSEMRE
KEP AKADEMİ11 - 11666
SUEDA ER

1. Öğrenci

Sizin yeriniz
(4330.)

Sonuncu Öğrenci

Soru Doğru Yanlış Boş Net

Şube Kurum İlçe İl Genel

Öğrenci Sıra No 49 339 795 913 4330 % 84,29

Sınava Katılan Öğrenci Sayısı 59 370 887 1034 5137

		Soru	Doğru	Yanlış	Boş	Net	Başarı	
TYT Türkçe		40	22	13	5	18,75	% 47	
Cevap Anahtarı	A	DBDCCAEBAECDDBCCDBBCEDCBEACDCDEBDCDDDBA						
Cevaplarınız		DBDCCA aAEd c CdDBB ceCdacCDCDEdDaDDdA						

	S	D	Y	B%
Türkçe	0	0	0	0
Metne Sözcük Yerleştirme	1	1	0	100
Söz Öbeklerinde Anlam	1	1	0	100
Sözcükler Arası Anlam İlişkileri	1	1	0	100
Cümleyi Yorumlama ve Açıklama	2	2	0	100
İki Cümleyi Birleştirme	1	1	0	100
Ses Bilgisi - Karma	1	0	0	0
Noktalama İşaretleri - Karma	1	0	1	0
Virgül	1	1	0	100
Bitişik ve Ayrı Yazılan Kelimeler	1	1	0	100
Yazım Kuralları - Karma	1	0	1	0
Cümlenin Öğeleri - Karma	1	0	0	0
İsim Tamlamaları	1	0	0	0
Ad Sözcükler - Karma	1	0	1	0
Çekim Ekleri ve Türleri	1	0	0	0
Düşünceyi Geliştirme Yolları	1	1	0	100
Paragrafta Anlatım Akışını Bozan Cümle	1	0	1	0
Paragrafı İkiye Ayırma	1	1	0	100
Paragrafa Cümle Yerleştirme	1	1	0	100
Paragrafa Ana Düşünce (Ana Fikir)	6	4	2	67
Paragrafta Yardımcı Düşünceler	13	7	5	54
Cümlelerden Paragraf Oluşturma	1	0	1	0
Paragrafın Karşılık Olduğu Soruyu Belirleme	1	0	1	0

		Soru	Doğru	Yanlış	Boş	Net	Başarı	
Matematik-1		30	1	0	29	1,00	% 3	
Geometri		10	0	0	10	0,00	% 0	
TYT Matematik		40	1	0	39	1,00	% 3	
Cevap Anahtarı	A	BDDDCDBBCCAEECEAEEDDCBDEECCBADEEACCAEAD						
Cevaplarınız		B						

	S	D	Y	B%
Matematik-1	0	0	0	0
Sayı Kümeleri	2	0	0	0
Birinci dereceden bir bilinmeyenli denklem ve eşitsizliklerin çözüm kümelerini bulur.	2	0	0	0
Sayı kümelerini birbiriyle ilişkilendirir.	4	0	0	0
Köklü ifadeleri içeren denklemleri çözer.	1	0	0	0
Üslü İfadeler ve Denklemler	1	0	0	0
Gerçek hayatta periyodik olarak tekrar eden durumları içeren problemleri çözer.	1	0	0	0
Denklemler ve eşitsizlikler ile ilgili problemler çözer.	11	0	0	0
Merkezi Eğilim ve Yayılım Ölçüleri	1	0	0	0
Kümelerde birleşim, kesişim, fark, tümeleme işlemleri yardımıyla problemler çözer.	2	0	0	0
Fonksiyonlarla ilgili problemler çözer.	1	0	0	0
Gerçek hayat durumlarından doğrusal fonksiyonlarla ifade edilebilenlerin grafik gösterimlerini yapar.	1	0	0	0
Polinomlarla toplama, çıkarma, çarpma ve bölme işlemlerini yapar.	1	0	0	0
n çeşit nesne ile oluşturulabilecek r li dizilişlerin (permütasyonların) kaç farklı şekilde yapılabileceğini hesaplar.	1	1	0	100
Olasılık kavramı ile ilgili uygulamalar yapar.	1	0	0	0
Geometri	0	0	0	0
Dik Üçgen ve Trigonometri	1	0	0	0
İki üçgenin eş olması için gerekli olan asgari koşulları değerlendirir.	1	0	0	0
Üçgenin açısı özellikleri ile ilgili işlemler yapar.	1	0	0	0
İki üçgenin benzer olması için gerekli olan asgari koşulları değerlendirir.	1	0	0	0
Özel dörtgenlerin açısı, kenar, köşegen ve alan özelliklerini açıklayarak problemler çözer.	4	0	0	0

		Soru	Doğru	Yanlış	Boş	Net	Başarı	
Tarih-1		5	1	2	2	0,50	% 10	
Coğrafya-1		5	1	2	2	0,50	% 10	
Felsefe		5	4	1	0	3,75	% 75	
Din Kült. ve Ahl. Bil.		5	0	0	5	0,00	% 0	
Felsefe (Seçmeli)		5	2	2	1	1,50	% 30	
TYT Sosyal		20	8	7	5	6,25	% 31	
Cevap Anahtarı	A	DAEDBBEDBEAEACDABDECEBCD						
Cevaplarınız		e d BeE cBEACc aE Ca						

	S	D	Y	B%
Tarih-1	0	0	0	0
İlk Çağ'da Başlıca Medeniyet Havzaları	1	0	1	0
İslamiyet'in Türk Devlet ve Toplum Yapısına Etkisi	1	0	0	0
Timar Sistemi	1	0	1	0
Osmanlı Devleti'nde Demokratikleşme Hareketleri	1	0	0	0
Siyasi Alandaki İnkılaplar	1	1	0	100
Coğrafya-1	0	0	0	0
Afetlerin oluşum nedenlerini ve özelliklerini açıklar.	1	0	1	0
Türkiye'deki göçleri sebep ve sonuçları açısından değerlendirir.	1	1	0	100
Jeolojik zamanların özelliklerini tektonik olaylarla ilişkilendirerek açıklar.	1	0	0	0
Harita kullanarak çeşitli coğrafi kriterlerle belirlenmiş bölgelerde bulunan ülkeleri sınıflandırır.	1	0	0	0
Türkiye'de görülen iklim tiplerinin özellikleri hakkında çıkarımlarda bulunur.	1	0	1	0
Felsefe	0	0	0	0
Siyaset felsefesinin konusunu ve problemlerini açıklar.	1	1	0	100
Felsefenin anlamını açıklar.	1	1	0	100
Felsefi düşüncenin özelliklerini açıklar.	1	1	0	100
Felsefi bir görüşü veya argümanı sorgular.	1	1	0	100
Varlık felsefesinin konusunu ve problemlerini açıklar.	1	0	1	0
Din Kült. ve Ahl. Bil.	0	0	0	0
İbadet yükümlülüğü ile ilgili bazı kavramları sınıflandırır.	1	0	0	0
İsim ve sıfatlarının yansımalarıyla Allah'ı tanıır.	1	0	0	0
İslam düşüncesinde itikadi ve siyasi yorumları genel özelliklerine göre sınıflandırır.	1	0	0	0

		Soru	Doğru	Yanlış	Boş	Net	Başarı	
Fizik		7	0	0	7	0,00	% 0	
Kimya		7	0	1	6	-0,25	% 0	
Biyoloji		6	0	0	6	0,00	% 0	
TYT Fen		20	0	1	19	-0,25	% 0	
Cevap Anahtarı	A	CEAECDCCCBEDEEAACDADB						
Cevaplarınız		b						

	S	D	Y	B%
Fizik	0	0	0	0
Kaldırma Kuvveti	1	0	0	0
Adezyon, Kohezyon, Yüzey Gerilimi ve Kılcalılık	1	0	0	0
Kütle, Hacim ve Özkütle	1	0	0	0
Elektrik Devreleri	1	0	0	0
Newton'un Hareket Yasaları	1	0	0	0
Yay Dalgaları	1	0	0	0
Işığın Kırılması	1	0	0	0
Kimya	0	0	0	0
Sıvıların Kimyasal Özellikleri	1	0	1	0
Atom Modelleri	1	0	0	0
Güçlü Etkileşimler / Kovalent Bağ	1	0	0	0
Sıvılar	1	0	0	0
Kimyasal Hesaplamalar / Sınırlayıcı Bileşen Hesaplamaları	1	0	0	0
Koligatif Özellikler	1	0	0	0
Asitler ve Bazlar	1	0	0	0
Biyoloji	0	0	0	0
Canlıların yapısını oluşturan organik ve inorganik bileşikleri açıklar.	1	0	0	0
Canlıların sınıflandırılmasında kullanılan kategorileri ve bu kategoriler arasındaki hiyerarşiyi örneklerle açıklar.	1	0	0	0
Hücre yapısını ve görevlerini açıklar.	1	0	0	0
Mayozu açıklar.	1	0	0	0
Kalıtımın genel esaslarını açıklar.	1	0	0	0
Canlılardaki beslenme şekillerini örneklerle açıklar.	1	0	0	0

HIZ VE RENK TYT 3

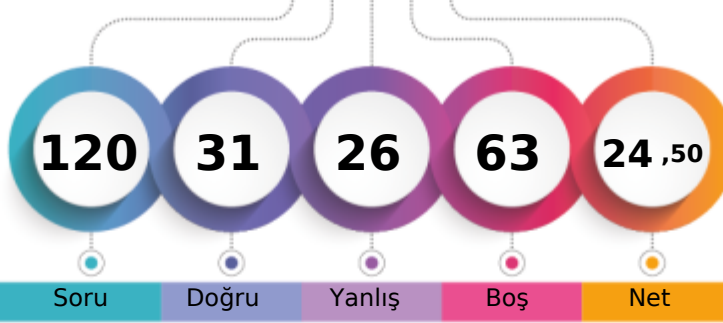

213,833 % 86,02

MANİSA / YUNUSEMRE
KEP AKADEMİ11 - 11026
TAHA KUTAT ER

1. Öğrenci

Sizin yeriniz
(4419.)

Sonuncu Öğrenci

Soru Doğru Yanlış Boş Net

Şube	Kurum	İlçe	İl	Genel
Öğrenci Sıra No	51	343	806	927
Sınava Katılan Öğrenci Sayısı	59	370	887	1034
				4419 % 86,02
				5137

	Soru	Doğru	Yanlış	Boş	Net	Başarı
TYT Türkçe	40	18	5	17	16,75	% 42
Cevap Anahtarı	A	DBDCCAEBAECDDBCCDBBCEDCBEACDCDEBDCDDDBA				
Cevaplarınız		DBDCCA BdEa	C DBBCEb	b CD	Ea	

	S	D	Y	B%
Türkçe	0	0	0	0
Metne Sözcük Yerleştirme	1	1	0	100
Söz Öbeklerinde Anlam	1	1	0	100
Sözcükler Arası Anlam İlişkileri	1	1	0	100
Cümleyi Yorumlama ve Açıklama	2	2	0	100
İki Cümleyi Birleştirme	1	1	0	100
Ses Bilgisi - Karma	1	0	0	0
Noktalama İşaretleri - Karma	1	1	0	100
Virgül	1	0	1	0
Bitişik ve Ayrı Yazılan Kelimeler	1	1	0	100
Yazım Kuralları - Karma	1	0	1	0
Cümlenin Öğeleri - Karma	1	0	0	0
İsim Tamlamaları	1	0	0	0
Ad Sözcükler - Karma	1	0	0	0
Çekim Ekleri ve Türleri	1	0	0	0
Düşünceyi Geliştirme Yolları	1	1	0	100
Paragrafta Anlatım Akışını Bozan Cümle	1	0	0	0
Paragrafı İkiye Ayırma	1	1	0	100
Paragrafa Cümle Yerleştirme	1	1	0	100
Paragrafa Ana Düşünce (Ana Fikir)	6	3	1	50
Paragrafta Yardımcı Düşünceler	13	4	1	31
Cümlelerden Paragraf Oluşturma	1	0	1	0
Paragrafın Karşılık Olduğu Soruyu Belirleme	1	0	0	0

	Soru	Doğru	Yanlış	Boş	Net	Başarı
Matematik-1	30	2	11	17	-0,75	% 0
Geometri	10	1	1	8	0,75	% 8
TYT Matematik	40	3	12	25	0,00	% 0
Cevap Anahtarı	A	BDDDCBBCCAEECEAEEDDEDCBDEECCBADEEACCAEAD				
Cevaplarınız		b c a a C	a ecd	C a d c	A b	

	S	D	Y	B%
Matematik-1	0	0	0	0
Sayı Kümeleri	2	0	1	0
Birinci dereceden bir bilinmeyenli denklem ve eşitsizliklerin çözüm kümelerini bulur.	2	0	1	0
Sayı kümelerini birbiriyle ilişkilendirir.	4	1	1	25
Köklü ifadeleri içeren denklemleri çözer.	1	0	1	0
Üslü İfadeler ve Denklemler	1	0	0	0
Gerçek hayatta periyodik olarak tekrar eden durumları içeren problemleri çözer.	1	0	0	0
Denklemler ve eşitsizlikler ile ilgili problemler çözer.	11	0	4	0
Merkezi Eğilim ve Yayılım Ölçüleri	1	0	0	0
Kümelerde birleşim, kesişim, fark, tümeleme işlemleri yardımıyla problemler çözer.	2	0	1	0
Fonksiyonlarla ilgili problemler çözer.	1	0	1	0
Gerçek hayat durumlarından doğrusal fonksiyonlarla ifade edilebilenlerin grafik gösterimlerini yapar.	1	1	0	100
Polinomlarla toplama, çıkarma, çarpma ve bölme işlemlerini yapar.	1	0	0	0
n çeşit nesne ile oluşturulabilecek r li dizilişlerin (permütasyonların) kaç farklı şekilde yapılabileceğini hesaplar.	1	0	0	0
Olasılık kavramı ile ilgili uygulamalar yapar.	1	0	1	0
Geometri	0	0	0	0
Dik Üçgen ve Trigonometri	1	0	0	0
İki üçgenin eş olması için gerekli olan asgari koşulları değerlendirir.	1	0	0	0
Üçgenin açısı özellikleri ile ilgili işlemler yapar.	1	0	0	0
İki üçgenin benzer olması için gerekli olan asgari koşulları değerlendirir.	1	1	0	100
Özel dörtgenlerin açısı, kenar, köşegen ve alan özelliklerini açıklayarak problemler çözer.	4	0	1	0

	Soru	Doğru	Yanlış	Boş	Net	Başarı
Tarih-1	5	2	2	1	1,50	% 30
Coğrafya-1	5	2	0	3	2,00	% 40
Felsefe	5	0	0	5	0,00	% 0
Din Kült. ve Ahl. Bil.	5	4	1	0	3,75	% 75
Felsefe (Seçmeli)	5	0	0	5	0,00	% 0
TYT Sosyal	20	8	3	9	7,25	% 36
Cevap Anahtarı	A	DAEDBBEDBEBEACDACBDECEBCD				
Cevaplarınız		cA aB E B	AeBDE			

	S	D	Y	B%
Tarih-1	0	0	0	0
İlk Çağ'da Başlıca Medeniyet Havzaları	1	0	1	0
İslamiyet'in Türk Devlet ve Toplum Yapısına Etkisi	1	1	0	100
Timar Sistemi	1	0	0	0
Osmanlı Devleti'nde Demokratikleşme Hareketleri	1	0	1	0
Siyasi Alandaki İnkılaplar	1	1	0	100
Coğrafya-1	0	0	0	0
Afetlerin oluşum nedenlerini ve özelliklerini açıklar.	1	0	0	0
Türkiye'deki göçleri sebep ve sonuçları açısından değerlendirir.	1	1	0	100
Jeolojik zamanların özelliklerini tektonik olaylarla ilişkilendirerek açıklar.	1	0	0	0
Harita kullanarak çeşitli coğrafi kriterlerle belirlenmiş bölgelerde bulunan ülkeleri sınıflandırır.	1	1	0	100
Türkiye'de görülen iklim tiplerinin özellikleri hakkında çıkarımlarda bulunur.	1	0	0	0
Felsefe	0	0	0	0
Siyaset felsefesinin konusunu ve problemlerini açıklar.	1	0	0	0
Felsefenin anlamını açıklar.	1	0	0	0
Felsefi düşüncenin özelliklerini açıklar.	1	0	0	0
Felsefi bir görüşü veya argümanı sorgular.	1	0	0	0
Varlık felsefesinin konusunu ve problemlerini açıklar.	1	0	0	0
Din Kült. ve Ahl. Bil.	0	0	0	0
İbadet yükümlülüğü ile ilgili bazı kavramları sınıflandırır.	1	1	0	100
İsim ve sıfatlarının yansımalarıyla Allah'ı tanıır.	1	0	1	0
İslam düşüncesinde itikadi ve siyasi yorumları genel özelliklerine göre sınıflandırır.	1	1	0	100

	Soru	Doğru	Yanlış	Boş	Net	Başarı
Fizik	7	0	3	4	-0,75	% 0
Kimya	7	1	0	6	1,00	% 14
Biyoloji	6	1	3	2	0,25	% 4
TYT Fen	20	2	6	12	0,50	% 3
Cevap Anahtarı	A	CEAECDCCCBDEEAAACDADB				
Cevaplarınız		ec b C	daa D			

	S	D	Y	B%
Fizik	0	0	0	0
Kaldırma Kuvveti	1	0	1	0
Adezyon, Kohezyon, Yüzey Gerilimi ve Kılçallık	1	0	1	0
Kütle, Hacim ve Özkütle	1	0	0	0
Elektrik Devreleri	1	0	1	0
Newton'un Hareket Yasaları	1	0	0	0
Yay Dalgaları	1	0	0	0
Işığın Kırılması	1	0	0	0
Kimya	0	0	0	0
Simyadan Kimyaya	1	1	0	100
Atom Modelleri	1	0	0	0
Güçlü Etkileşimler / Kovalent Bağ	1	0	0	0
Sıvılar	1	0	0	0
Kimyasal Hesaplamalar / Sınırlayıcı Bileşen Hesaplamaları	1	0	0	0
Koligatif Özellikler	1	0	0	0
Asitler ve Bazlar	1	0	0	0
Biyoloji	0	0	0	0
Canlıların yapısını oluşturan organik ve inorganik bileşikleri açıklar.	1	0	1	0
Canlıların sınıflandırılmasında kullanılan kategorileri ve bu kategoriler arasındaki hiyerarşiyi örneklerle açıklar.	1	0	1	0
Hücre sel yapıları ve görevlerini açıklar.	1	0	1	0
Mayozu açıklar.	1	0	0	0
Kalıtımın genel esaslarını açıklar.	1	1	0	100
Canlılardaki beslenme şekillerini örneklerle açıklar.	1	0	0	0

HIZ VE RENK TYT 3

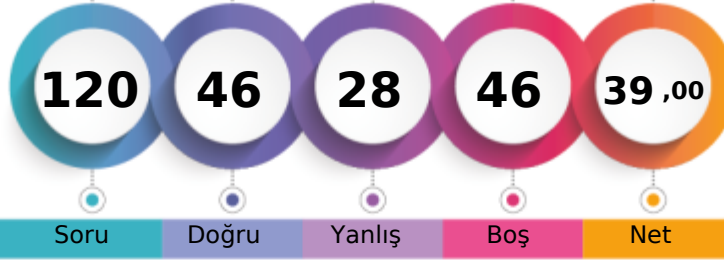

258,045 % 55,91

MANİSA / YUNUSEMRE
KEP AKADEMİ11 - 11045
TUĞRUL EREN

1. Öğrenci

Sizin yeriniz
(2872.)

Sonuncu Öğrenci

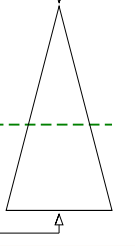

Soru Doğru Yanlış Boş Net

Şube Kurum İlçe İl Genel

Öğrenci Sıra No 35 262 598 673 2872 % 55,91

Sınava Katılan Öğrenci Sayısı 59 370 887 1034 5137

		Soru	Doğru	Yanlış	Boş	Net	Başarı	
TYT Türkçe		40	18	14	8	14,50	% 36	
Cevap Anahtarı	B	DCDBACBEEADCCBDCBBDEDCBCAEDCDBCCDBAEDBD						
Cevaplarınız		cCDBACcc A be dCcBabDbeCA aCDBcCdAD						

	S	D	Y	B%
Türkçe	0	0	0	0
Metne Sözcük Yerleştirme	1	1	0	100
Söz Öbeklerinde Anlam	1	1	0	100
Sözcükler Arası Anlam İlişkileri	1	0	1	0
Cümleyi Yorumlama ve Açıklama	2	2	0	100
İki Cümleyi Birleştirme	1	1	0	100
Ses Bilgisi - Karma	1	0	1	0
Noktalama İşaretleri - Karma	1	0	1	0
Virgül	1	1	0	100
Bitişik ve Ayrı Yazılan Kelimeler	1	0	0	0
Yazım Kuralları - Karma	1	0	1	0
Cümlelerin Öğeleri - Karma	1	0	0	0
İsim Tamlamaları	1	0	0	0
Ad Sözlü Sözcükler - Karma	1	0	0	0
Çekim Ekleri ve Türleri	1	0	1	0
Düşünceyi Geliştirme Yolları	1	1	0	100
Paragrafta Anlatım Akışını Bozan Cümle	1	0	1	0
Paragrafı İkiye Ayırma	1	0	1	0
Paragrafa Cümle Yerleştirme	1	0	1	0
Paragrafa Ana Düşünce (Ana Fikir)	6	4	1	67
Paragrafta Yardımcı Düşünceler	13	7	4	54
Cümlelerden Paragraf Oluşturma	1	0	0	0
Paragrafın Karşılık Olduğu Soruyu Belirleme	1	0	1	0

		Soru	Doğru	Yanlış	Boş	Net	Başarı	
Matematik-1		30	9	6	15	7,50	% 25	
Geometri		10	1	0	9	1,00	% 10	
TYT Matematik		40	10	6	24	8,50	% 21	
Cevap Anahtarı	B	DDBDBCCBCCAEEAEEBDBDEBDCCEABEDAEACADE						
Cevaplarınız		D B B Ca ee A E acd EC B D						

	S	D	Y	B%
Matematik-1	0	0	0	0
Sayı Kümeleri	2	1	0	50
Birinci dereceden bir bilinmeyenli denklem ve eşitsizliklerin çözüm kümelerini bulur.	2	2	0	100
Sayı kümelerini birbiriyle ilişkilendirir.	4	0	1	0
Kökü ifadeleri içeren denklemleri çözer.	1	0	0	0
Üslü İfadeler ve Denklemler	1	1	0	100
Gerçek hayatta periyodik olarak tekrar eden durumları içeren problemleri çözer.	1	0	1	0
Denklemler ve eşitsizlikler ile ilgili problemler çözer.	11	4	2	36
Merkezi Eğilim ve Yayılım Ölçüleri	1	0	1	0
Kümelerde birleşim, kesişim, fark, tümeleme işlemleri yardımıyla problemler çözer.	2	0	1	0
Fonksiyonlarla ilgili problemler çözer.	1	0	0	0
Gerçek hayat durumlarından doğrusal fonksiyonlarla ifade edilebilenlerin grafik gösterimlerini yapar.	1	0	0	0
Polinomlarla toplama, çıkarma, çarpma ve bölme işlemlerini yapar.	1	0	0	0
n çeşit nesne ile oluşturulabilecek r li dizilişlerin (permütasyonların) kaç farklı şekilde yapılabileceğini hesaplar.	1	1	0	100
Olasılık kavramı ile ilgili uygulamalar yapar.	1	0	0	0
Geometri	0	0	0	0
Dik Üçgen ve Trigonometri	1	1	0	100
İki üçgenin eş olması için gerekli olan asgari koşulları değerlendirir.	1	0	0	0
Üçgenin açılı özellikleri ile ilgili işlemler yapar.	1	0	0	0
İki üçgenin benzer olması için gerekli olan asgari koşulları değerlendirir.	1	0	0	0
Özel dörtgenlerin açılı kenar, köşegen ve alan özelliklerini açıklayarak problemler çözer.	4	0	0	0

		Soru	Doğru	Yanlış	Boş	Net	Başarı	
Tarih-1		5	3	2	0	2,50	% 50	
Coğrafya-1		5	2	0	3	2,00	% 40	
Felsefe		5	3	1	1	2,75	% 55	
Din Kült. ve Ahl. Bil.		5	5	0	0	5,00	% 100	
Felsefe (Seçmeli)		5	0	0	5	0,00	% 0	
TYT Sosyal		20	13	3	4	12,25	% 61	
Cevap Anahtarı	B	ADDBEDBEEBCCDEABDEACBCDCE						
Cevaplarınız		AbeBE BE BC aABDEAC						

	S	D	Y	B%
Tarih-1	0	0	0	0
İlk Çağ'da Başlıca Medeniyet Havzaları	1	0	1	0
İslamiyet'in Türk Devlet ve Toplum Yapısına Etkisi	1	1	0	100
Timar Sistemi	1	1	0	100
Osmanlı Devleti'nde Demokratikleşme Hareketleri	1	0	1	0
Siyasi Alandaki İnkılaplar	1	1	0	100
Coğrafya-1	0	0	0	0
Afetlerin oluşum nedenlerini ve özelliklerini açıklar.	1	1	0	100
Türkiye'deki göçleri sebep ve sonuçları açısından değerlendirir.	1	1	0	100
Jeolojik zamanların özelliklerini tektonik olaylarla ilişkilendirerek açıklar.	1	0	0	0
Harita kullanarak çeşitli coğrafi kriterlerle belirlenmiş bölgelerde bulunan ülkeleri sınıflandırır.	1	0	0	0
Türkiye'de görülen iklim tiplerinin özellikleri hakkında çıkarımlarda bulunur.	1	0	0	0
Felsefe	0	0	0	0
Siyaset felsefesinin konusunu ve problemlerini açıklar.	1	1	0	100
Felsefenin anlamını açıklar.	1	0	1	0
Felsefi düşüncenin özelliklerini açıklar.	1	1	0	100
Felsefi bir görüşü veya argümanı sorgular.	1	1	0	100
Varlık felsefesinin konusunu ve problemlerini açıklar.	1	0	0	0
Din Kült. ve Ahl. Bil.	0	0	0	0
İbadet yükümlülüğü ile ilgili bazı kavramları sınıflandırır.	1	1	0	100
İsim ve sıfatlarının yansımalarıyla Allah'ı tanıır.	1	1	0	100
İslam düşüncesinde itikadi ve siyasi yorumları genel özelliklerine göre sınıflandırır.	1	1	0	100

		Soru	Doğru	Yanlış	Boş	Net	Başarı	
Fizik		7	2	3	2	1,25	% 18	
Kimya		7	1	1	5	0,75	% 11	
Biyoloji		6	2	1	3	1,75	% 29	
TYT Fen		20	5	5	10	3,75	% 19	
Cevap Anahtarı	B	EACCDECCDBAEEEDAACBD						
Cevaplarınız		EAa db bD DA d						

	S	D	Y	B%
Fizik	0	0	0	0
Kaldırma Kuvveti	1	0	1	0
Adezyon, Kohezyon, Yüzey Gerilimi ve Kılçallık	1	1	0	100
Kütle, Hacim ve Özkütle	1	1	0	100
Elektrik Devreleri	1	0	1	0
Newton'un Hareket Yasaları	1	0	1	0
Yay Dalgaları	1	0	0	0
Işığın Kırılması	1	0	0	0
Kimya	0	0	0	0
Simyadan Kimyaya	1	0	1	0
Atom Modelleri	1	0	0	0
Güçlü Etkileşimler / Kovalent Bağ	1	0	0	0
Sıvılar	1	1	0	100
Kimyasal Hesaplamalar / Sınırlayıcı Bileşen Hesaplamaları	1	0	0	0
Koligatif Özellikler	1	0	0	0
Asitler ve Bazlar	1	0	0	0
Biyoloji	0	0	0	0
Canlıların yapısını oluşturan organik ve inorganik bileşikleri açıklar.	1	1	0	100
Canlıların sınıflandırılmasında kullanılan kategorileri ve bu kategoriler arasındaki hiyerarşiyi örneklerle açıklar.	1	1	0	100
Hücre sel yapıları ve görevlerini açıklar.	1	1	0	100
Mayozu açıklar.	1	0	0	0
Kalıtımın genel esaslarını açıklar.	1	0	0	0
Canlılardaki beslenme şekillerini örneklerle açıklar.	1	0	0	0

HIZ VE RENK TYT 3



348,105

%

6,03

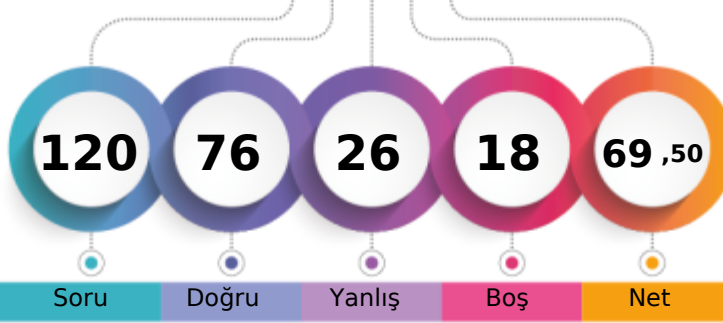
MANİSA / YUNUSEMRE
KEP AKADEMİ11 - 11068
TÜRKER ÖZKAYA

1. Öğrenci

Sizin yeriniz
(310.)

Sonuncu Öğrenci

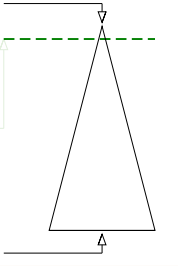

Soru

Doğru

Yanlış

Boş

Net

Şube

Kurum

İlçe

İl

Genel

Öğrenci Sıra No

5

71

149

157

310

% 6,03

Sınava Katılan Öğrenci Sayısı

59

370

887

1034

5137

	Soru	Doğru	Yanlış	Boş	Net	Başarı
TYT Türkçe	40	33	6	1	31,50	% 79
Cevap Anahtarı	B	DCDBACBEEADCCBDDCCBBDEDCBCAEDCCDCCBDAEED				
Cevaplarınız		DCDBdCBEEADCCBDDcBBDEDCc	AaaCDCCBDAEEd			

	S	D	Y	B%
Türkçe	0	0	0	0
Metne Sözcük Yerleştirme	1	1	0	100
Söz Öbeklerinde Anlam	1	1	0	100
Sözcükler Arası Anlam İlişkileri	1	1	0	100
Cümleyi Yorumlama ve Açıklama	2	1	1	50
İki Cümleyi Birleştirme	1	1	0	100
Ses Bilgisi - Karma	1	1	0	100
Noktalama İşaretleri - Karma	1	1	0	100
Virgül	1	1	0	100
Bitişik ve Ayrı Yazılan Kelimeler	1	1	0	100
Yazım Kuralları - Karma	1	1	0	100
Cümlelerin Öğeleri - Karma	1	1	0	100
İsim Tamlamaları	1	1	0	100
Ad Sözcükler - Karma	1	1	0	100
Çekim Ekleri ve Türleri	1	1	0	100
Düşünceyi Geliştirme Yolları	1	1	0	100
Paragrafta Anlatım Akışını Bozan Cümle	1	0	1	0
Paragrafı İkiye Ayırma	1	1	0	100
Paragrafa Cümle Yerleştirme	1	1	0	100
Paragrafa Ana Düşünce (Ana Fikir)	6	5	1	83
Paragrafta Yardımcı Düşünceler	13	10	2	77
Cümlelerden Paragraf Oluşturma	1	0	1	0
Paragrafın Karşılık Olduğu Soruyu Belirleme	1	1	0	100

	Soru	Doğru	Yanlış	Boş	Net	Başarı
Matematik-1	30	13	5	12	11,75	% 39
Geometri	10	3	3	4	2,25	% 23
TYT Matematik	40	16	8	16	14,00	% 35
Cevap Anahtarı	B	DDBDBCCBCCAEEAEEDDBDEBDCECEABEDAECACADE				
Cevaplarınız		DDB DCEBd A dE E D bB EC aE cCb b E				

	S	D	Y	B%
Matematik-1	0	0	0	0
Sayı Kümeleri	2	2	0	100
Birinci dereceden bir bilinmeyenli denklem ve eşitsizliklerin çözüm kümelerini bulur.	2	2	0	100
Sayı kümelerini birbiriyle ilişkilendirir.	4	3	1	75
Kökü ifadeleri içeren denklemleri çözer.	1	0	0	0
Üslü İfadeler ve Denklemler	1	0	0	0
Gerçek hayatta periyodik olarak tekrar eden durumları içeren problemleri çözer.	1	0	1	0
Denklemler ve eşitsizlikler ile ilgili problemler çözer.	11	5	2	45
Merkezi Eğilim ve Yayılım Ölçüleri	1	0	0	0
Kümelerde birleşim, kesişim, fark, tümele işlemleri yardımıyla problemler çözer.	2	1	0	50
Fonksiyonlarla ilgili problemler çözer.	1	0	0	0
Gerçek hayat durumlarından doğrusal fonksiyonlarla ifade edilebilenlerin grafik gösterimlerini yapar.	1	0	0	0
Polinomlarla toplama, çıkarma, çarpma ve bölme işlemlerini yapar.	1	0	0	0
n çeşit nesne ile oluşturulabilecek r li dizilişlerin (permütasyonların) kaç farklı şekilde yapılabileceğini hesaplar.	1	0	1	0
Olasılık kavramı ile ilgili uygulamalar yapar.	1	0	0	0
Geometri	0	0	0	0
Dik Üçgen ve Trigonometri	1	0	0	0
İki üçgenin eş olması için gerekli olan asgari koşulları değerlendirir.	1	1	0	100
Üçgenin açısı özellikleri ile ilgili işlemler yapar.	1	0	1	0
İki üçgenin benzer olması için gerekli olan asgari koşulları değerlendirir.	1	0	0	0
Özel dörtgenlerin açısı, kenar, köşegen ve alan özelliklerini açıklayarak problemler çözer.	4	2	1	50

	Soru	Doğru	Yanlış	Boş	Net	Başarı
Tarih-1	5	3	2	0	2,50	% 50
Coğrafya-1	5	5	0	0	5,00	% 100
Felsefe	5	4	1	0	3,75	% 75
Din Kült. ve Ahl. Bil.	5	5	0	0	5,00	% 100
Felsefe (Seçmeli)	5	0	0	5	0,00	% 0
TYT Sosyal	20	17	3	0	16,25	% 81
Cevap Anahtarı	B	ADDBEDBEEBCCDEABDEACBCDCE				
Cevaplarınız		ADeaEDBEEBCCaEABDEAC				

	S	D	Y	B%
Tarih-1	0	0	0	0
İlk Çağ'da Başlıca Medeniyet Havzaları	1	0	1	0
İslamiyet'in Türk Devlet ve Toplum Yapısına Etkisi	1	1	0	100
Timar Sistemi	1	1	0	100
Osmanlı Devleti'nde Demokratikleşme Hareketleri	1	1	0	100
Siyasi Alandaki İnkılaplar	1	0	1	0
Coğrafya-1	0	0	0	0
Afetlerin oluşum nedenlerini ve özelliklerini açıklar.	1	1	0	100
Türkiye'deki göçleri sebep ve sonuçları açısından değerlendirir.	1	1	0	100
Jeolojik zamanların özelliklerini tektonik olaylarla ilişkilendirerek açıklar.	1	1	0	100
Harita kullanarak çeşitli coğrafi kriterlerle belirlenmiş bölgelerde bulunan ülkeleri sınıflandırır.	1	1	0	100
Türkiye'de görülen iklim tiplerinin özellikleri hakkında çıkarımlarda bulunur.	1	1	0	100
Felsefe	0	0	0	0
Siyaset felsefesinin konusunu ve problemlerini açıklar.	1	1	0	100
Felsefenin anlamını açıklar.	1	1	0	100
Felsefi düşüncenin özelliklerini açıklar.	1	1	0	100
Felsefi bir görüşü veya argümanı sorgular.	1	1	0	100
Varlık felsefesinin konusunu ve problemlerini açıklar.	1	0	1	0
Din Kült. ve Ahl. Bil.	0	0	0	0
İbadet yükümlülüğü ile ilgili bazı kavramları sınıflandırır.	1	1	0	100
İsim ve sıfatlarının yansımalarıyla Allah'ı tanıır.	1	1	0	100
İslam düşüncesinde itikadi ve siyasi yorumları genel özelliklerine göre sınıflandırır.	1	1	0	100

	Soru	Doğru	Yanlış	Boş	Net	Başarı
Fizik	7	5	1	1	4,75	% 68
Kimya	7	3	4	0	2,00	% 29
Biyoloji	6	2	4	0	1,00	% 17
TYT Fen	20	10	9	1	7,75	% 39
Cevap Anahtarı	B	EACCDECCDBAEEDAACBD				
Cevaplarınız		EAC DEeCDabEabeAaBa				

	S	D	Y	B%
Fizik	0	0	0	0
Kaldırma Kuvveti	1	1	0	100
Adezyon, Kohezyon, Yüzey Gerilimi ve Kılcalılık	1	1	0	100
Kütle, Hacim ve Özkütle	1	1	0	100
Elektrik Devreleri	1	1	0	100
Newton'un Hareket Yasaları	1	0	1	0
Yay Dalgaları	1	1	0	100
Işığın Kırılması	1	0	0	0
Kimya	0	0	0	0
Simyadan Kimyaya	1	1	0	100
Atom Modelleri	1	0	1	0
Güçlü Etkileşimler / Kovalent Bağ	1	0	1	0
Sıvılar	1	1	0	100
Kimyasal Hesaplamalar / Sınırlayıcı Bileşen Hesaplamaları	1	1	0	100
Koligatif Özellikler	1	0	1	0
Asitler ve Bazlar	1	0	1	0
Biyoloji	0	0	0	0
Canlıların yapısını oluşturan organik ve inorganik bileşikleri açıklar.	1	0	1	0
Canlıların sınıflandırılmasında kullanılan kategorileri ve bu kategoriler arasındaki hiyerarşiyi örneklerle açıklar.	1	0	1	0
Hücre sel yapıları ve görevlerini açıklar.	1	0	1	0
Mayozu açıklar.	1	1	0	100
Kalıtımın genel esaslarını açıklar.	1	0	1	0
Canlılardaki beslenme şekillerini örneklerle açıklar.	1	1	0	100

HIZ VE RENK TYT 3

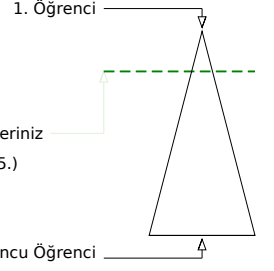

307,298 % 18,98

MANİSA / YUNUSEMRE
KEP AKADEMİ11 - 0
YAĞIZ EFE SERBEST

Soru Doğru Yanlış Boş Net

Şube Kurum İlçe İl Genel

Öğrenci Sıra No 19 150 322 345 975 % 18,98

Sınava Katılan Öğrenci Sayısı 59 370 887 1034 5137

	Soru	Doğru	Yanlış	Boş	Net	Başarı
TYT Türkçe	40	29	9	2	26,75	% 67
Cevap Anahtarı	A DBDCCAEBAECDDBCCDBBCEDCBEACDCDEBDCDDDBA					
Cevaplarınız	DBDCCcEdAbbaBDCcBDBBbEDdB CaCDEBDCDDDBA					

	S	D	Y	B%
Türkçe	0	0	0	0
Metne Sözcük Yerleştirme	1	1	0	100
Söz Öbeklerinde Anlam	1	1	0	100
Sözcükler Arası Anlam İlişkileri	1	1	0	100
Cümleyi Yorumlama ve Açıklama	2	1	1	50
İki Cümleyi Birleştirme	1	1	0	100
Ses Bilgisi - Karma	1	1	0	100
Noktalama İşaretleri - Karma	1	0	1	0
Virgül	1	1	0	100
Bitişik ve Ayrı Yazılan Kelimeler	1	0	1	0
Yazım Kuralları - Karma	1	0	1	0
Cümlenin Öğeleri - Karma	1	0	1	0
İsim Tamlamaları	1	1	0	100
Ad Sözlü Sözcükler - Karma	1	1	0	100
Çekim Ekleri ve Türleri	1	1	0	100
Düşünceyi Geliştirme Yolları	1	1	0	100
Paragrafta Anlatım Akışını Bozan Cümle	1	0	1	0
Paragrafı İkiye Ayırma	1	1	0	100
Paragrafa Cümle Yerleştirme	1	1	0	100
Paragrafa Ana Düşünce (Ana Fikir)	6	6	0	100
Paragrafta Yardımcı Düşünceler	13	9	3	69
Cümlelerden Paragraf Oluşturma	1	0	0	0
Paragrafın Karşılık Olduğu Soruyu Belirleme	1	1	0	100

	Soru	Doğru	Yanlış	Boş	Net	Başarı
Matematik-1	30	2	0	28	2,00	% 7
Geometri	10	0	0	10	0,00	% 0
TYT Matematik	40	2	0	38	2,00	% 5
Cevap Anahtarı	A BDDDCBBDCCAECEAEABEEDDCBDEECCBADEEACCAEAD					
Cevaplarınız	BD					

	S	D	Y	B%
Matematik-1	0	0	0	0
Sayı Kümeleri	2	1	0	50
Birinci dereceden bir bilinmeyenli denklem ve eşitsizliklerin çözüm kümelerini bulur.	2	1	0	50
Sayı kümelerini birbiriyle ilişkilendirir.	4	0	0	0
Köklü ifadeleri içeren denklemleri çözer.	1	0	0	0
Üslü İfadeler ve Denklemler	1	0	0	0
Gerçek hayatta periyodik olarak tekrar eden durumları içeren problemleri çözer.	1	0	0	0
Denklemler ve eşitsizlikler ile ilgili problemler çözer.	11	0	0	0
Merkezî Eğilim ve Yayılım Ölçüleri	1	0	0	0
Kümelerde birleşim, kesişim, fark, tümeleme işlemleri yardımıyla problemler çözer.	2	0	0	0
Fonksiyonlarla ilgili problemler çözer.	1	0	0	0
Gerçek hayat durumlarından doğrusal fonksiyonlarla ifade edilebilenlerin grafik gösterimlerini yapar.	1	0	0	0
Polinomlarla toplama, çıkarma, çarpma ve bölme işlemlerini yapar.	1	0	0	0
n çeşit nesne ile oluşturulabilecek r li dizilişlerin (permütasyonların) kaç farklı şekilde yapılabileceğini hesaplar.	1	0	0	0
Olasılık kavramı ile ilgili uygulamalar yapar.	1	0	0	0
Geometri	0	0	0	0
Dik Üçgen ve Trigonometri	1	0	0	0
İki üçgenin eş olması için gerekli olan asgari koşulları değerlendirir.	1	0	0	0
Üçgenin açılı özellikleri ile ilgili işlemler yapar.	1	0	0	0
İki üçgenin benzer olması için gerekli olan asgari koşulları değerlendirir.	1	0	0	0
Özel dörtgenlerin açılı kenar, köşegen ve alan özelliklerini açıklayarak problemler çözer.	4	0	0	0

	Soru	Doğru	Yanlış	Boş	Net	Başarı
Tarih-1	5	4	1	0	3,75	% 75
Coğrafya-1	5	4	0	1	4,00	% 80
Felsefe	5	5	0	0	5,00	% 100
Din Kült. ve Ahl. Bil.	5	4	0	1	4,00	% 80
Felsefe (Seçmeli)	5	0	0	5	0,00	% 0
TYT Sosyal	20	17	1	2	16,75	% 84
Cevap Anahtarı	A DAEDBBEBEBAEACDACBDECEBCD					
Cevaplarınız	eAEDBBE BEBEACDAC DE					

	S	D	Y	B%
Tarih-1	0	0	0	0
İlk Çağ'da Başlıca Medeniyet Havzaları	1	0	1	0
İslamiyet'in Türk Devlet ve Toplum Yapısına Etkisi	1	1	0	100
Timar Sistemi	1	1	0	100
Osmanlı Devleti'nde Demokratikleşme Hareketleri	1	1	0	100
Siyasi Alandaki İnkılaplar	1	1	0	100
Coğrafya-1	0	0	0	0
Afetlerin oluşum nedenlerini ve özelliklerini açıklar.	1	1	0	100
Türkiye'deki göçleri sebep ve sonuçları açısından değerlendirir.	1	1	0	100
Jeolojik zamanların özelliklerini tektonik olaylarla ilişkilendirerek açıklar.	1	0	0	0
Harita kullanarak çeşitli coğrafi kriterlerle belirlenmiş bölgelerde bulunan ülkeleri sınıflandırır.	1	1	0	100
Türkiye'de görülen iklim tiplerinin özellikleri hakkında çıkarımlarda bulunur.	1	1	0	100
Felsefe	0	0	0	0
Siyaset felsefesinin konusunu ve problemlerini açıklar.	1	1	0	100
Felsefenin anlamını açıklar.	1	1	0	100
Felsefi düşüncenin özelliklerini açıklar.	1	1	0	100
Felsefi bir görüşü veya argümanı sorgular.	1	1	0	100
Varlık felsefesinin konusunu ve problemlerini açıklar.	1	1	0	100
Din Kült. ve Ahl. Bil.	0	0	0	0
İbadet yükümlülüğü ile ilgili bazı kavramları sınıflandırır.	1	1	0	100
İsim ve sıfatlarının yansımalarıyla Allah'ı tanıır.	1	1	0	100
İslam düşüncesinde itikadi ve siyasi yorumları genel özelliklerine göre sınıflandırır.	1	0	0	0

	Soru	Doğru	Yanlış	Boş	Net	Başarı
Fizik	7	4	2	1	3,50	% 50
Kimya	7	4	3	0	3,25	% 46
Biyoloji	6	4	2	0	3,50	% 58
TYT Fen	20	12	7	1	10,25	% 51
Cevap Anahtarı	A CEAECDCCCBDEEAACDADB					
Cevaplarınız	CdeECD CedDEEBaADADA					

	S	D	Y	B%
Fizik	0	0	0	0
Kaldırma Kuvveti	1	1	0	100
Adezyon, Kohezyon, Yüzey Gerilimi ve Kılçallık	1	0	1	0
Kütle, Hacim ve Özkütle	1	0	1	0
Elektrik Devreleri	1	1	0	100
Newton'un Hareket Yasaları	1	1	0	100
Yay Dalgaları	1	1	0	100
Işığın Kırılması	1	0	0	0
Kimya	0	0	0	0
Simyadan Kimyaya	1	1	0	100
Atom Modelleri	1	0	1	0
Güçlü Etkileşimler / Kovalent Bağ	1	0	1	0
Sıvılar	1	1	0	100
Kimyasal Hesaplamalar / Sınırlayıcı Bileşen Hesaplamaları	1	1	0	100
Koligatif Özellikler	1	1	0	100
Asitler ve Bazlar	1	0	1	0
Biyoloji	0	0	0	0
Canlıların yapısını oluşturan organik ve inorganik bileşikleri açıklar.	1	1	0	100
Canlıların sınıflandırılmasında kullanılan kategorileri ve bu kategoriler arasındaki hiyerarşiyi örneklerle açıklar.	1	1	0	100
Hücre sel yapıları ve görevlerini açıklar.	1	1	0	100
Mayozu açıklar.	1	1	0	100
Kalıtımın genel esaslarını açıklar.	1	1	0	100
Canlılardaki beslenme şekillerini örneklerle açıklar.	1	0	1	0

HIZ VE RENK TYT 3



352,828

5,06

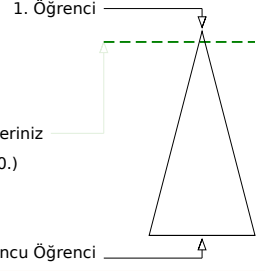
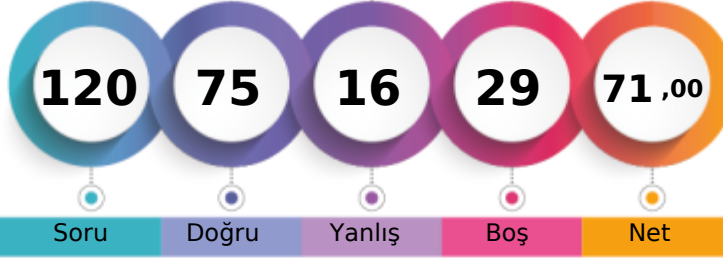
MANİSA / YUNUSEMRE
KEP AKADEMİ11 - 0
YAVUZ UMUTBAKİ

Soru Doğru Yanlış Boş Net

	Şube	Kurum	İlçe	İl	Genel
Öğrenci Sıra No	4	63	131	137	260 % 5,06
Sınava Katılan Öğrenci Sayısı	59	370	887	1034	5137

	Soru	Doğru	Yanlış	Boş	Net	Başarı
TYT Türkçe	40	33	7	0	31,25	% 78
Cevap Anahtarı	B	DCDBACBEEADCCBDCBBDEDCBCAEDCDBCCBADEBD				
Cevaplarınız		DCDBACBEEADaCBDDCaBDEDCBdAEaCDCCCBADcBa				

	S	D	Y	B%
Türkçe	0	0	0	0
Metne Sözcük Yerleştirme	1	1	0	100
Söz Öbeklerinde Anlam	1	1	0	100
Sözcükler Arası Anlam İlişkileri	1	1	0	100
Cümleyi Yorumlama ve Açıklama	2	2	0	100
İki Cümleyi Birleştirme	1	1	0	100
Ses Bilgisi - Karma	1	1	0	100
Noktalama İşaretleri - Karma	1	1	0	100
Virgül	1	1	0	100
Bitişik ve Ayrı Yazılan Kelimeler	1	1	0	100
Yazım Kuralları - Karma	1	0	1	0
Cümlenin Öğeleri - Karma	1	1	0	100
İsim Tamlamaları	1	1	0	100
Ad Sözlü Sözcükler - Karma	1	1	0	100
Çekim Ekleri ve Türleri	1	1	0	100
Düşünceyi Geliştirme Yolları	1	1	0	100
Paragrafta Anlatım Akışını Bozan Cümle	1	0	1	0
Paragrafı İkiye Ayırma	1	1	0	100
Paragrafa Cümle Yerleştirme	1	0	1	0
Paragrafa Ana Düşünce (Ana Fikir)	6	5	1	83
Paragrafta Yardımcı Düşünceler	13	10	3	77
Cümlelerden Paragraf Oluşturma	1	1	0	100
Paragrafın Karşılık Olduğu Soruyu Belirleme	1	1	0	100

	Soru	Doğru	Yanlış	Boş	Net	Başarı
Matematik-1	30	13	1	16	12,75	% 43
Geometri	10	0	0	10	0,00	% 0
TYT Matematik	40	13	1	26	12,75	% 32
Cevap Anahtarı	B	DDDBDCCBCCAEEAEEDDBDEBDCECEABEDAECACADE				
Cevaplarınız		D B B C d A A E E E D B E C				

	S	D	Y	B%
Matematik-1	0	0	0	0
Sayı Kümeleri	2	1	0	50
Birinci dereceden bir bilinmeyenli denklem ve eşitsizliklerin çözüm kümelerini bulur.	2	2	0	100
Sayı kümelerini birbiriyle ilişkilendirir.	4	1	0	25
Kökü ifadeleri içeren denklemleri çözer.	1	0	0	0
Üslü İfadeler ve Denklemler	1	1	0	100
Gerçek hayatta periyodik olarak tekrar eden durumları içeren problemleri çözer.	1	0	1	0
Denklemler ve eşitsizlikler ile ilgili problemler çözer.	11	6	0	55
Merkezi Eğilim ve Yayılım Ölçüleri	1	0	0	0
Kümelerde birleşim, kesişim, fark, tümeleme işlemleri yardımıyla problemler çözer.	2	1	0	50
Fonksiyonlarla ilgili problemler çözer.	1	1	0	100
Gerçek hayat durumlarından doğrusal fonksiyonlarla ifade edilebilenlerin grafik gösterimlerini yapar.	1	0	0	0
Polinomlarla toplama, çıkarma, çarpma ve bölme işlemlerini yapar.	1	0	0	0
n çeşit nesne ile oluşturulabilecek r li dizilişlerin (permütasyonların) kaç farklı şekilde yapılabileceğini hesaplar.	1	0	0	0
Olasılık kavramı ile ilgili uygulamalar yapar.	1	0	0	0
Geometri	0	0	0	0
Dik Üçgen ve Trigonometri	1	0	0	0
İki üçgenin eş olması için gerekli olan asgari koşulları değerlendirir.	1	0	0	0
Üçgenin açılı özellikleri ile ilgili işlemler yapar.	1	0	0	0
İki üçgenin benzer olması için gerekli olan asgari koşulları değerlendirir.	1	0	0	0
Özel dörtgenlerin açılı kenar, köşegen ve alan özelliklerini açıklayarak problemler çözer.	4	0	0	0

	Soru	Doğru	Yanlış	Boş	Net	Başarı
Tarih-1	5	4	1	0	3,75	% 75
Coğrafya-1	5	3	2	0	2,50	% 50
Felsefe	5	5	0	0	5,00	% 100
Din Kült. ve Ahl. Bil.	5	4	0	1	4,00	% 80
Felsefe (Seçmeli)	5	0	0	5	0,00	% 0
TYT Sosyal	20	16	3	1	15,25	% 76
Cevap Anahtarı	B	ADDBEDBEEBCCDEABDEACBCDCE				
Cevaplarınız		AbDBEbDEEBBCDEA DEAC				

	S	D	Y	B%
Tarih-1	0	0	0	0
İlk Çağ'da Başlıca Medeniyet Havzaları	1	1	0	100
İslamiyet'in Türk Devlet ve Toplum Yapısına Etkisi	1	1	0	100
Timar Sistemi	1	1	0	100
Osmanlı Devleti'nde Demokratikleşme Hareketleri	1	0	1	0
Siyasi Alandaki İnkılaplar	1	1	0	100
Coğrafya-1	0	0	0	0
Afetlerin oluşum nedenlerini ve özelliklerini açıklar.	1	0	1	0
Türkiye'deki göçleri sebep ve sonuçları açısından değerlendirir.	1	1	0	100
Jeolojik zamanların özelliklerini tektonik olaylarla ilişkilendirerek açıklar.	1	0	1	0
Harita kullanarak çeşitli coğrafi kriterlerle belirlenmiş bölgelerde bulunan ülkeleri sınıflandırır.	1	1	0	100
Türkiye'de görülen iklim tiplerinin özellikleri hakkında çıkarımlarda bulunur.	1	1	0	100
Felsefe	0	0	0	0
Siyaset felsefesinin konusunu ve problemlerini açıklar.	1	1	0	100
Felsefenin anlamını açıklar.	1	1	0	100
Felsefi düşüncenin özelliklerini açıklar.	1	1	0	100
Felsefi bir görüşü veya argümanı sorgular.	1	1	0	100
Varlık felsefesinin konusunu ve problemlerini açıklar.	1	1	0	100
Din Kült. ve Ahl. Bil.	0	0	0	0
İbadet yükümlülüğü ile ilgili bazı kavramları sınıflandırır.	1	1	0	100
İsim ve sıfatlarının yansımalarıyla Allah'ı tanıır.	1	1	0	100
İslam düşüncesinde itikadi ve siyasi yorumları genel özelliklerine göre sınıflandırır.	1	0	0	0

	Soru	Doğru	Yanlış	Boş	Net	Başarı
Fizik	7	2	4	1	1,00	% 14
Kimya	7	6	0	1	6,00	% 86
Biyoloji	6	5	1	0	4,75	% 79
TYT Fen	20	13	5	2	11,75	% 59
Cevap Anahtarı	B	EACCDECCDBAEEDAACBD				
Cevaplarınız		dAdb bCCCDBA EeAACBD				

	S	D	Y	B%
Fizik	0	0	0	0
Kaldırma Kuvveti	1	0	1	0
Adezyon, Kohezyon, Yüzey Gerilimi ve Kılcalılık	1	0	1	0
Kütle, Hacim ve Özkütle	1	1	0	100
Elektrik Devreleri	1	0	1	0
Newton'un Hareket Yasaları	1	1	0	100
Yay Dalgaları	1	0	0	0
Işığın Kırılması	1	0	1	0
Kimya	0	0	0	0
Simyadan Kimyaya	1	1	0	100
Atom Modelleri	1	1	0	100
Güçlü Etkileşimler / Kovalent Bağ	1	1	0	100
Sıvılar	1	1	0	100
Kimyasal Hesaplamalar / Sınırlayıcı Bileşen Hesaplamaları	1	0	0	0
Koligatif Özellikler	1	1	0	100
Asitler ve Bazlar	1	1	0	100
Biyoloji	0	0	0	0
Canlıların yapısını oluşturan organik ve inorganik bileşikleri açıklar.	1	1	0	100
Canlıların sınıflandırılmasında kullanılan kategorileri ve bu kategoriler arasındaki hiyerarşiyi örneklerle açıklar.	1	1	0	100
Hücre sel yapıları ve görevlerini açıklar.	1	0	1	0
Mayozu açıklar.	1	1	0	100
Kalıtımın genel esaslarını açıklar.	1	1	0	100
Canlılardaki beslenme şekillerini örneklerle açıklar.	1	1	0	100

HIZ VE RENK TYT 3

312,563 **16,78** %

 MANİSA / YUNUSEMRE
 KEP AKADEMİ

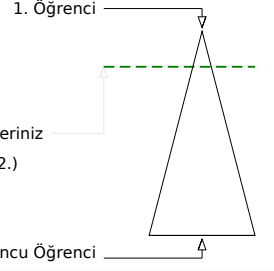
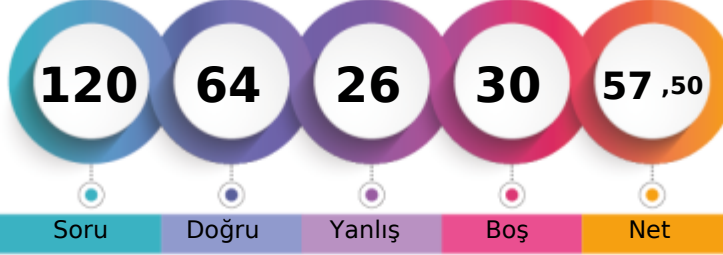
11 - 21
YUSUF KAĞAN ALTAŞ

	Şube	Kurum	İlçe	İl	Genel
Öğrenci Sıra No	15	139	298	319	862
Sınava Katılan Öğrenci Sayısı	59	370	887	1034	5137
					% 16,78

	Soru	Doğru	Yanlış	Boş	Net	Başarı
TYT Türkçe	40	27	9	4	24,75	% 62
Cevap Anahtarı	A DBDCCAEBAECEBDCBCCBCEDEBCEACDCDEBDCDDDBA					
Cevaplarınız	DBDCCecaAbC CCdDaBCEbCBaAc CDEBDCDDDeA					

Türkçe	S	D	Y	B%
Metne Sözcük Yerleştirme	1	1	0	100
Söz Öbeklerinde Anlam	1	1	0	100
Sözcükler Arası Anlam İlişkileri	1	1	0	100
Cümleyi Yorumlama ve Açıklama	2	1	1	50
İki Cümleyi Birleştirme	1	1	0	100
Ses Bilgisi - Karma	1	0	1	0
Noktalama İşaretleri - Karma	1	0	1	0
Virgül	1	1	0	100
Bitişik ve Ayrı Yazılan Kelimeler	1	0	1	0
Yazım Kuralları - Karma	1	1	0	100
Cümlenin Ögeleri - Karma	1	0	0	0
İsim Tamlamaları	1	0	0	0
Ad Söyüt Sözcükler - Karma	1	0	0	0
Çekim Ekleri ve Türleri	1	1	0	100
Düşünceyi Geliştirme Yolları	1	1	0	100
Paragrafta Anlatım Akışını Bozan Cümle	1	0	1	0
Paragrafı İkiye Ayırma	1	1	0	100
Paragrafa Cümle Yerleştirme	1	0	1	0
Paragrafa Ana Düşünce (Ana Fikir)	6	5	1	83
Paragrafta Yardımcı Düşünceler	13	11	1	85
Cümlelerden Paragraf Oluşturma	1	0	1	0
Paragrafın Karşılık Olduğu Soruyu Belirleme	1	1	0	100

	Soru	Doğru	Yanlış	Boş	Net	Başarı
Matematik-1	30	8	4	18	7,00	% 23
Geometri	10	5	0	5	5,00	% 50
TYT Matematik	40	13	4	23	12,00	% 30
Cevap Anahtarı	A BDDDCBDBCCAECEEABEEDEDEBCEDEECCBADEEACCAEAD					
Cevaplarınız	BDDD B d A d d ECe DE C EA					

Matematik-1	S	D	Y	B%
Sayı Kümeleri	2	1	0	50
Birinci dereceden bir bilinmeyenli denklem ve eşitsizliklerin çözüm kümelerini bulur.	2	1	0	50
Sayı kümelerini birbiriyle ilişkilendirir.	4	3	0	75
Köklü ifadeleri içeren denklemleri çözer.	1	0	0	0
Üslü İfadeler ve Denklemler	1	1	0	100
Gerçek hayatta periyodik olarak tekrar eden durumları içeren problemleri çözer.	1	0	1	0
Denklemler ve eşitsizlikler ile ilgili problemler çözer.	11	2	2	18
Merkezi Eğilim ve Yayılım Ölçüleri	1	0	0	0
Kümelerde birleşim, kesişim, fark, tümeleme işlemleri yardımıyla problemler çözer.	2	0	0	0
Fonksiyonlarla ilgili problemler çözer.	1	0	0	0
Gerçek hayat durumlarından doğrusal fonksiyonlarla ifade edilebilenlerin grafik gösterimlerini yapar.	1	0	0	0
Polinomlarla toplama, çıkarma, çarpma ve bölme işlemlerini yapar.	1	0	0	0
n çeşit nesne ile oluşturulabilecek r li dizilişlerin (permütasyonların) kaç farklı şekilde yapılabileceğini hesaplar.	1	0	1	0
Olasılık kavramı ile ilgili uygulamalar yapar.	1	0	0	0
Geometri	0	0	0	0
Dik Üçgen ve Trigonometri	1	1	0	100
İki üçgenin eş olması için gerekli olan asgari koşulları değerlendirir.	1	1	0	100
Üçgenin açısı özellikleri ile ilgili işlemler yapar.	1	0	0	0
İki üçgenin benzer olması için gerekli olan asgari koşulları değerlendirir.	1	0	0	0
Özel dörtgenlerin açısı, kenar, köşegen ve alan özelliklerini açıklayarak problemler çözer.	4	2	0	50

	Soru	Doğru	Yanlış	Boş	Net	Başarı
Tarih-1	5	4	1	0	3,75	% 75
Coğrafya-1	5	5	0	0	5,00	% 100
Felsefe	5	4	1	0	3,75	% 75
Din Kül. ve Ahl. Bil.	5	5	0	0	5,00	% 100
Felsefe (Seçmeli)	5	0	0	5	0,00	% 0
TYT Sosyal	20	18	2	0	17,50	% 88
Cevap Anahtarı	A DAEDBBEBEBEACDACBDECEBCD					
Cevaplarınız	bAEDBBEBEBEACaACBDE					

Tarih-1	S	D	Y	B%
İlk Çağ'da Başlıca Medeniyet Havzaları	1	0	1	0
İslamiyet'in Türk Devlet ve Toplum Yapısına Etkisi	1	1	0	100
Timar Sistemi	1	1	0	100
Osmanlı Devleti'nde Demokratikleşme Hareketleri	1	1	0	100
Siyasi Alandaki İnkılaplar	1	1	0	100
Coğrafya-1	0	0	0	0
Afetlerin oluşum nedenlerini ve özelliklerini açıklar.	1	1	0	100
Türkiye'deki göçleri sebep ve sonuçları açısından değerlendirir.	1	1	0	100
Jeolojik zamanların özelliklerini tektonik olaylarla ilişkilendirerek açıklar.	1	1	0	100
Harita kullanarak çeşitli coğrafi kriterlerle belirlenmiş bölgelerde bulunan ülkeleri sınıflandırır.	1	1	0	100
Türkiye'de görülen iklim tiplerinin özellikleri hakkında çıkarımlarda bulunur.	1	1	0	100
Felsefe	0	0	0	0
Siyaset felsefesinin konusunu ve problemlerini açıklar.	1	1	0	100
Felsefenin anlamını açıklar.	1	1	0	100
Felsefi düşüncenin özelliklerini açıklar.	1	1	0	100
Felsefi bir görüşü veya argümanı sorgular.	1	1	0	100
Varlık felsefesinin konusunu ve problemlerini açıklar.	1	0	1	0
Din Kül. ve Ahl. Bil.	0	0	0	0
İbadet yükümlülüğü ile ilgili bazı kavramları sınıflandırır.	1	1	0	100
İsim ve sıfatlarının yansımalarıyla Allah'ı tanıır.	1	1	0	100
İslam düşüncesinde itikadi ve siyasi yorumları genel özelliklerine göre sınıflandırır.	1	1	0	100

	Soru	Doğru	Yanlış	Boş	Net	Başarı
Fizik	7	3	3	1	2,25	% 32
Kimya	7	2	3	2	1,25	% 18
Biyoloji	6	1	5	0	-0,25	% 0
TYT Fen	20	6	11	3	3,25	% 16
Cevap Anahtarı	A CEAECDCBDEEAAACDADB					
Cevaplarınız	adAbCD Cd c EbdCedbd					

Fizik	S	D	Y	B%
Kaldırma Kuvveti	1	0	1	0
Adezyon, Kohezyon, Yüzey Gerilimi ve Kılçallık	1	0	1	0
Kütle, Hacim ve Özkütle	1	1	0	100
Elektrik Devreleri	1	0	1	0
Newton'un Hareket Yasaları	1	1	0	100
Yay Dalgaları	1	1	0	100
Işığın Kırılması	1	0	0	0
Kimya	0	0	0	0
Simyadan Kimyaya	1	1	0	100
Atom Modelleri	1	0	1	0
Güçlü Etkileşimler / Kovalent Bağ	1	0	0	0
Sıvılar	1	0	1	0
Kimyasal Hesaplamalar / Sınırlayıcı Bileşen Hesaplamaları	1	0	0	0
Koligatif Özellikler	1	1	0	100
Asitler ve Bazlar	1	0	1	0
Biyoloji	0	0	0	0
Canlıların yapısını oluşturan organik ve inorganik bileşikleri açıklar.	1	0	1	0
Canlıların sınıflandırılmasında kullanılan kategorileri ve bu kategoriler arasındaki hiyerarşiyi örneklerle açıklar.	1	1	0	100
Hücre sel yapıları ve görevlerini açıklar.	1	0	1	0
Mayozu açıklar.	1	0	1	0
Kalıtımın genel esaslarını açıklar.	1	0	1	0
Canlılardaki beslenme şekillerini örneklerle açıklar.	1	0	1	0

HIZ VE RENK TYT 3

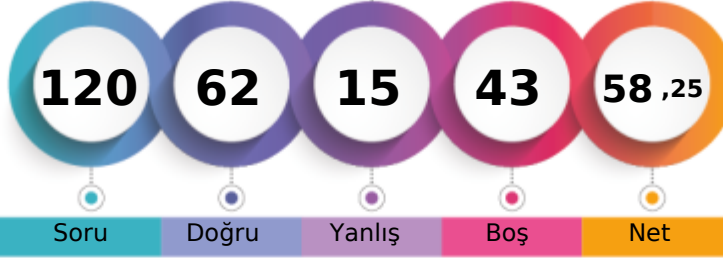

314,085 % 16,06

MANİSA / YUNUSEMRE
KEP AKADEMİ11 - 0
ZEHRİ YILMAZER

1. Öğrenci

Sizin yeriniz
(825.)

Sonuncu Öğrenci

Soru Doğru Yanlış Boş Net

Şube Kurum İlçe İl Genel

Öğrenci Sıra No 14 135 289 309 825 % 16,06

Sınava Katılan Öğrenci Sayısı 59 370 887 1034 5137

	Soru	Doğru	Yanlış	Boş	Net	Başarı
TYT Türkçe	40	31	4	5	30,00	% 75
Cevap Anahtarı	A DBDCCAEBAECDDBCCDBBCEDEBEACDCDEBDCDDDBA					
Cevaplarınız	DBDCCA cAECeBDCCdBBCE ACDCDEBDCaDDBA					

Türkçe	S	D	Y	B%
Metne Sözcük Yerleştirme	1	1	0	100
Söz Öbeklerinde Anlam	1	1	0	100
Sözcükler Arası Anlam İlişkileri	1	1	0	100
Cümleyi Yorumlama ve Açıklama	2	2	0	100
İki Cümleyi Birleştirme	1	1	0	100
Ses Bilgisi - Karma	1	0	0	0
Noktalama İşaretleri - Karma	1	0	1	0
Virgül	1	1	0	100
Bitişik ve Ayrı Yazılan Kelimeler	1	1	0	100
Yazım Kuralları - Karma	1	1	0	100
Cümlenin Öğeleri - Karma	1	0	1	0
İsim Tamlamaları	1	1	0	100
Ad Sözlük Sözcükler - Karma	1	1	0	100
Çekim Ekleri ve Türleri	1	1	0	100
Düşünceyi Geliştirme Yolları	1	1	0	100
Paragrafta Anlatım Akışını Bozan Cümle	1	0	1	0
Paragrafı İkiye Ayırma	1	1	0	100
Paragrafa Cümle Yerleştirme	1	1	0	100
Paragrafa Ana Düşünce (Ana Fikir)	6	4	0	67
Paragrafta Yardımcı Düşünceler	13	11	1	85
Cümlelerden Paragraf Oluşturma	1	0	0	0
Paragrafın Karşılık Olduğu Soruyu Belirleme	1	1	0	100

	Soru	Doğru	Yanlış	Boş	Net	Başarı
Matematik-1	30	14	4	12	13,00	% 43
Geometri	10	2	0	8	2,00	% 20
TYT Matematik	40	16	4	20	15,00	% 38
Cevap Anahtarı	A BDDDCBBCCAEECEAEEDDEDCBDEEECBADDEEACCAEAD					
Cevaplarınız	BD DC eBd Ad E A EE D aD EC DE					

Matematik-1	S	D	Y	B%
Sayı Kümeleri	2	2	0	100
Birinci dereceden bir bilinmeyenli denklem ve eşitsizliklerin çözüm kümelerini bulur.	2	2	0	100
Sayı kümelerini birbiriyle ilişkilendirir.	4	2	0	50
Köklü ifadeleri içeren denklemleri çözer.	1	0	0	0
Üslü İfadeler ve Denklemler	1	0	1	0
Gerçek hayatta periyodik olarak tekrar eden durumları içeren problemleri çözer.	1	0	1	0
Denklemler ve eşitsizlikler ile ilgili problemler çözer.	11	6	2	55
Merkezi Eğilim ve Yayılım Ölçüleri	1	0	0	0
Kümelerde birleşim, kesişim, fark, tümele işlemleri yardımıyla problemler çözer.	2	1	0	50
Fonksiyonlarla ilgili problemler çözer.	1	1	0	100
Gerçek hayat durumlarından doğrusal fonksiyonlarla ifade edilebilenlerin grafik gösterimlerini yapar.	1	0	0	0
Polinomlarla toplama, çıkarma, çarpma ve bölme işlemlerini yapar.	1	0	0	0
n çeşit nesne ile oluşturulabilecek r li dizilişlerin (permütasyonların) kaç farklı şekilde yapılabileceğini hesaplar.	1	0	0	0
Olasılık kavramı ile ilgili uygulamalar yapar.	1	0	0	0
Geometri	0	0	0	0
Dik Üçgen ve Trigonometri	1	1	0	100
İki üçgenin eş olması için gerekli olan asgari koşulları değerlendirir.	1	1	0	100
Üçgenin açısı özellikleri ile ilgili işlemler yapar.	1	0	0	0
İki üçgenin benzer olması için gerekli olan asgari koşulları değerlendirir.	1	0	0	0
Özel dörtgenlerin açısı, kenar, köşegen ve alan özelliklerini açıklayarak problemler çözer.	4	0	0	0

	Soru	Doğru	Yanlış	Boş	Net	Başarı
Tarih-1	5	3	1	1	2,75	% 55
Coğrafya-1	5	2	1	2	1,75	% 35
Felsefe	5	3	0	2	3,00	% 60
Din Kült. ve Ahl. Bil.	5	4	0	1	4,00	% 80
Felsefe (Seçmeli)	5	0	0	5	0,00	% 0
TYT Sosyal	20	12	2	6	11,50	% 58
Cevap Anahtarı	A DAEDBBEDBEBEACDACBDECEBCD					
Cevaplarınız	D E a B a E E B E A A C D E					

Tarih-1	S	D	Y	B%
İlk Çağ'da Başlıca Medeniyet Havzaları	1	1	0	100
İslamiyet'in Türk Devlet ve Toplum Yapısına Etkisi	1	0	0	0
Timar Sistemi	1	1	0	100
Osmanlı Devleti'nde Demokratikleşme Hareketleri	1	0	1	0
Siyasi Alandaki İnkılaplar	1	1	0	100
Coğrafya-1	0	0	0	0
Afetlerin oluşum nedenlerini ve özelliklerini açıklar.	1	0	1	0
Türkiye'deki göçleri sebep ve sonuçları açısından değerlendirir.	1	1	0	100
Jeolojik zamanların özelliklerini tektonik olaylarla ilişkilendirerek açıklar.	1	0	0	0
Harita kullanarak çeşitli coğrafi kriterlerle belirlenmiş bölgelerde bulunan ülkeleri sınıflandırır.	1	0	0	0
Türkiye'de görülen iklim tiplerinin özellikleri hakkında çıkarımlarda bulunur.	1	1	0	100
Felsefe	0	0	0	0
Siyaset felsefesinin konusunu ve problemlerini açıklar.	1	1	0	100
Felsefenin anlamını açıklar.	1	1	0	100
Felsefi düşüncenin özelliklerini açıklar.	1	1	0	100
Felsefi bir görüşü veya argümanı sorgular.	1	0	0	0
Varlık felsefesinin konusunu ve problemlerini açıklar.	1	0	0	0
Din Kült. ve Ahl. Bil.	0	0	0	0
İbadet yükümlülüğü ile ilgili bazı kavramları sınıflandırır.	1	1	0	100
İsim ve sıfatlarının yansımalarıyla Allah'ı tanıır.	1	1	0	100
İslam düşüncesinde itikadi ve siyasi yorumları genel özelliklerine göre sınıflandırır.	1	0	0	0

	Soru	Doğru	Yanlış	Boş	Net	Başarı
Fizik	7	0	0	7	0,00	% 0
Kimya	7	1	2	4	0,50	% 7
Biyoloji	6	2	3	1	1,25	% 21
TYT Fen	20	3	5	12	1,75	% 9
Cevap Anahtarı	A CEAECDCCCBDEEAAACDADB					
Cevaplarınız	C e c A a d D a					

Fizik	S	D	Y	B%
Kaldırma Kuvveti	1	0	0	0
Adezyon, Kohezyon, Yüzey Gerilimi ve Kılçallık	1	0	0	0
Kütle, Hacim ve Özkütle	1	0	0	0
Elektrik Devreleri	1	0	0	0
Newton'un Hareket Yasaları	1	0	0	0
Yay Dalgaları	1	0	0	0
Işığın Kırılması	1	0	0	0
Kimya	0	0	0	0
Simyadan Kimyaya	1	1	0	100
Atom Modelleri	1	0	1	0
Güçlü Etkileşimler / Kovalent Bağ	1	0	0	0
Sıvılar	1	0	0	0
Kimyasal Hesaplamalar / Sınırlayıcı Bileşen Hesaplamaları	1	0	1	0
Koligatif Özellikler	1	0	0	0
Asitler ve Bazlar	1	0	0	0
Biyoloji	0	0	0	0
Canlıların yapısını oluşturan organik ve inorganik bileşikleri açıklar.	1	1	0	100
Canlıların sınıflandırılmasında kullanılan kategorileri ve bu kategoriler arasındaki hiyerarşiyi örneklerle açıklar.	1	1	0	100
Hücre sel yapıları ve görevlerini açıklar.	1	0	0	0
Mayozu açıklar.	1	0	1	0
Kalıtımın genel esaslarını açıklar.	1	1	0	100
Canlılardaki beslenme şekillerini örneklerle açıklar.	1	0	1	0

HIZ VE RENK TYT 3

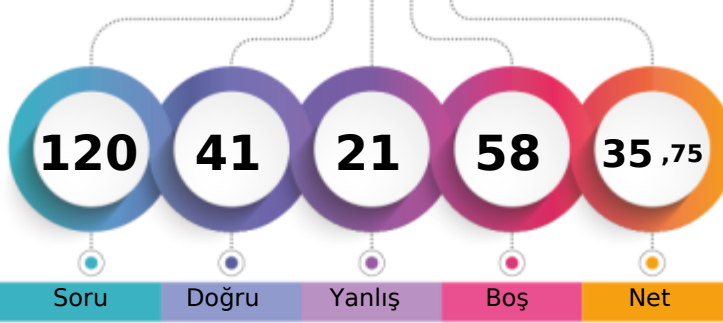

247,870 % 65,23

MANİSA / YUNUSEMRE
KEP AKADEMİ11 - 11177
ZEHRANUR SÜRÜCÜLER

1. Öğrenci

Sizin yeriniz
(3351.)

Sonuncu Öğrenci

Soru

Doğru

Yanlış

Boş

Net

Şube

Kurum

İlçe

İl

Genel

Öğrenci Sıra No

40

285

661

753

3351 % 65,23

Sınava Katılan Öğrenci Sayısı

59

370

887

1034

5137

	Soru	Doğru	Yanlış	Boş	Net	Başarı
TYT Türkçe	40	19	10	11	16,50	% 41
Cevap Anahtarı	B	DCDBACBEEADCCBDCBBDEDCBCAEDCDDCCBDAEBD				
Cevaplarınız		DCDBcCcEEADbCbDcCbABDbDbBdAceC				

	S	D	Y	B%
Türkçe	0	0	0	0
Metne Sözcük Yerleştirme	1	1	0	100
Söz Öbeklerinde Anlam	1	1	0	100
Sözcükler Arası Anlam İlişkileri	1	1	0	100
Cümleyi Yorumlama ve Açıklama	2	1	1	50
İki Cümleyi Birleştirme	1	1	0	100
Ses Bilgisi - Karma	1	1	0	100
Noktalama İşaretleri - Karma	1	0	1	0
Virgül	1	1	0	100
Bitişik ve Ayrı Yazılan Kelimeler	1	1	0	100
Yazım Kuralları - Karma	1	0	1	0
Cümlenin Öğeleri - Karma	1	1	0	100
İsim Tamlamaları	1	1	0	100
Ad Sözlük Sözcükler - Karma	1	1	0	100
Çekim Ekleri ve Türleri	1	1	0	100
Düşünceyi Geliştirme Yolları	1	0	1	0
Paragrafta Anlatım Akışını Bozan Cümle	1	1	0	100
Paragrafı İkiye Ayırma	1	1	0	100
Paragrafa Cümle Yerleştirme	1	0	1	0
Paragrafa Ana Düşünce (Ana Fikir)	6	4	0	67
Paragrafta Yardımcı Düşünceler	13	1	4	8
Cümlelerden Paragraf Oluşturma	1	0	1	0
Paragrafın Karşılık Olduğu Soruyu Belirleme	1	0	0	0

	Soru	Doğru	Yanlış	Boş	Net	Başarı
Matematik-1	30	10	7	13	8,25	% 28
Geometri	10	1	0	9	1,00	% 10
TYT Matematik	40	11	7	22	9,25	% 23
Cevap Anahtarı	B	DDDBDCCBCCAEEAEEDBDEBDECEABEDAEACADE				
Cevaplarınız		D B BDC B d AcEca D de E a E				

	S	D	Y	B%
Matematik-1	0	0	0	0
Sayı Kümeleri	2	2	0	100
Birinci dereceden bir bilinmeyenli denklem ve eşitsizliklerin çözüm kümelerini bulur.	2	2	0	100
Sayı kümelerini birbiriyle ilişkilendirir.	4	2	0	50
Kökü ifadeleri içeren denklemleri çözer.	1	0	0	0
Üslü İfadeler ve Denklemler	1	1	0	100
Gerçek hayatta periyodik olarak tekrar eden durumları içeren problemleri çözer.	1	0	1	0
Denklemler ve eşitsizlikler ile ilgili problemler çözer.	11	2	5	18
Merkezî Eğilim ve Yayılım Ölçüleri	1	0	0	0
Kümelerde birleşim, kesişim, fark, tümeleme işlemleri yardımıyla problemler çözer.	2	1	0	50
Fonksiyonlarla ilgili problemler çözer.	1	0	0	0
Gerçek hayat durumlarından doğrusal fonksiyonlarla ifade edilebilenlerin grafik gösterimlerini yapar.	1	0	0	0
Polinomlarla toplama, çıkarma, çarpma ve bölme işlemlerini yapar.	1	0	0	0
n çeşit nesne ile oluşturulabilecek r li dizilişlerin (permütasyonların) kaç farklı şekilde yapılabileceğini hesaplar.	1	0	1	0
Olasılık kavramı ile ilgili uygulamalar yapar.	1	0	0	0
Geometri	0	0	0	0
Dik Üçgen ve Trigonometri	1	0	0	0
İki üçgenin eş olması için gerekli olan asgari koşulları değerlendirir.	1	0	0	0
Üçgenin açısı özellikleri ile ilgili işlemler yapar.	1	0	0	0
İki üçgenin benzer olması için gerekli olan asgari koşulları değerlendirir.	1	0	0	0
Özel dörtgenlerin açısı, kenar, köşegen ve alan özelliklerini açıklayarak problemler çözer.	4	1	0	25

	Soru	Doğru	Yanlış	Boş	Net	Başarı
Tarih-1	5	1	0	4	1,00	% 20
Coğrafya-1	5	0	0	5	0,00	% 0
Felsefe	5	4	0	1	4,00	% 80
Din Kült. ve Ahl. Bil.	5	4	1	0	3,75	% 75
Felsefe (Seçmeli)	5	0	0	5	0,00	% 0
TYT Sosyal	20	9	1	10	8,75	% 44
Cevap Anahtarı	B	ADDBEDBEEBCCDEABDEACBCDCE				
Cevaplarınız		B CDEABDdAC				

	S	D	Y	B%
Tarih-1	0	0	0	0
İlk Çağ'da Başlıca Medeniyet Havzaları	1	0	0	0
İslamiyet'in Türk Devlet ve Toplum Yapısına Etkisi	1	0	0	0
Timar Sistemi	1	0	0	0
Osmanlı Devleti'nde Demokratikleşme Hareketleri	1	0	0	0
Siyasi Alandaki İnkılaplar	1	1	0	100
Coğrafya-1	0	0	0	0
Afetlerin oluşum nedenlerini ve özelliklerini açıklar.	1	0	0	0
Türkiye'deki göçleri sebep ve sonuçları açısından değerlendirir.	1	0	0	0
Jeolojik zamanların özelliklerini tektonik olaylarla ilişkilendirerek açıklar.	1	0	0	0
Harita kullanarak çeşitli coğrafi kriterlerle belirlenmiş bölgelerde bulunan ülkeleri sınıflandırır.	1	0	0	0
Türkiye'de görülen iklim tiplerinin özellikleri hakkında çıkarımlarda bulunur.	1	0	0	0
Felsefe	0	0	0	0
Siyaset felsefesinin konusunu ve problemlerini açıklar.	1	0	0	0
Felsefenin anlamını açıklar.	1	1	0	100
Felsefi düşüncenin özelliklerini açıklar.	1	1	0	100
Felsefi bir görüşü veya argümanı sorgular.	1	1	0	100
Varlık felsefesinin konusunu ve problemlerini açıklar.	1	1	0	100
Din Kült. ve Ahl. Bil.	0	0	0	0
İbadet yükümlülüğü ile ilgili bazı kavramları sınıflandırır.	1	1	0	100
İsim ve sıfatlarının yansımalarıyla Allah'ı tanıır.	1	1	0	100
İslam düşüncesinde itikadi ve siyasi yorumları genel özelliklerine göre sınıflandırır.	1	1	0	100

	Soru	Doğru	Yanlış	Boş	Net	Başarı
Fizik	7	0	1	6	-0,25	% 0
Kimya	7	1	1	5	0,75	% 11
Biyoloji	6	1	1	4	0,75	% 13
TYT Fen	20	2	3	15	1,25	% 6
Cevap Anahtarı	B	EACCDECCDBAEEDAACBD				
Cevaplarınız		b b B c C				

	S	D	Y	B%
Fizik	0	0	0	0
Kaldırma Kuvveti	1	0	0	0
Adezyon, Kohezyon, Yüzey Gerilimi ve Kılçallık	1	0	0	0
Kütle, Hacim ve Özkütle	1	0	0	0
Elektrik Devreleri	1	0	1	0
Newton'un Hareket Yasaları	1	0	0	0
Yay Dalgaları	1	0	0	0
Işığın Kırılması	1	0	0	0
Kimya	0	0	0	0
Simyadan Kimyaya	1	0	1	0
Atom Modelleri	1	0	0	0
Güçlü Etkileşimler / Kovalent Bağ	1	1	0	100
Sıvılar	1	0	0	0
Kimyasal Hesaplamalar / Sınırlayıcı Bileşen Hesaplamaları	1	0	0	0
Koligatif Özellikler	1	0	0	0
Asitler ve Bazlar	1	0	0	0
Biyoloji	0	0	0	0
Canlıların yapısını oluşturan organik ve inorganik bileşikleri açıklar.	1	0	1	0
Canlıların sınıflandırılmasında kullanılan kategorileri ve bu kategoriler arasındaki hiyerarşiyi örneklerle açıklar.	1	1	0	100
Hücre sel yapıları ve görevlerini açıklar.	1	0	0	0
Mayozu açıklar.	1	0	0	0
Kalıtımın genel esaslarını açıklar.	1	0	0	0
Canlılardaki beslenme şekillerini örneklerle açıklar.	1	0	0	0

HIZ VE RENK TYT 3

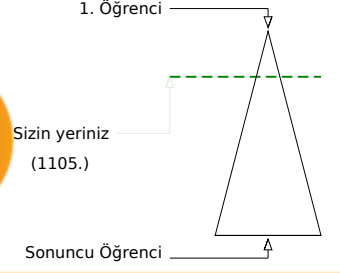
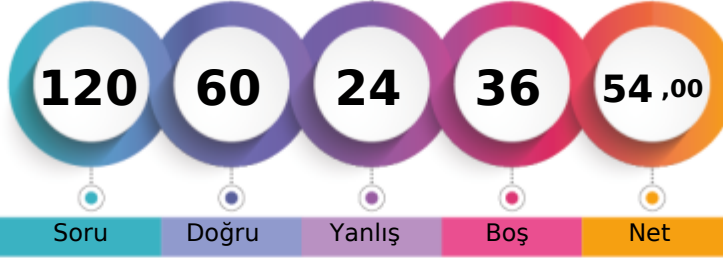

302,148 % 21,51

MANİSA / YUNUSEMRE
KEP AKADEMİ11 - 0
ZEYNEP AKAR

	Şube	Kurum	İlçe	İl	Genel
Öğrenci Sıra No	23	167	359	385	1105 % 21,51
Sınava Katılan Öğrenci Sayısı	59	370	887	1034	5137

	Soru	Doğru	Yanlış	Boş	Net	Başarı
TYT Türkçe	40	27	11	2	24,25	% 61
Cevap Anahtarı	A DBDCCAEBACDBDCCBCEDEBEACDCDEBDCDDDBA					
Cevaplarınız	DBDCCcBA bb DCCdDaaCEDCdbACaCDEBDCaDBA					

	S	D	Y	B%
Türkçe	0	0	0	0
Metne Sözcük Yerleştirme	1	1	0	100
Söz Öbeklerinde Anlam	1	1	0	100
Sözcükler Arası Anlam İlişkileri	1	1	0	100
Cümleyi Yorumlama ve Açıklama	2	1	1	50
İki Cümleyi Birleştirme	1	1	0	100
Ses Bilgisi - Karma	1	0	1	0
Noktalama İşaretleri - Karma	1	1	0	100
Virgül	1	1	0	100
Bitişik ve Ayrı Yazılan Kelimeler	1	0	0	0
Yazım Kuralları - Karma	1	0	1	0
Cümlenin Öğeleri - Karma	1	0	1	0
İsim Tamlamaları	1	0	0	0
Ad Sözlük Sözcükler - Karma	1	1	0	100
Çekim Ekleri ve Türleri	1	1	0	100
Düşünceyi Geliştirme Yolları	1	1	0	100
Paragrafta Anlatım Akışını Bozan Cümle	1	0	1	0
Paragrafı İkiye Ayırma	1	1	0	100
Paragrafa Cümle Yerleştirme	1	0	1	0
Paragrafa Ana Düşünce (Ana Fikir)	6	4	2	67
Paragrafta Yardımcı Düşünceler	13	11	2	85
Cümlelerden Paragraf Oluşturma	1	0	1	0
Paragrafın Karşılık Olduğu Soruyu Belirleme	1	1	0	100

	Soru	Doğru	Yanlış	Boş	Net	Başarı
Matematik-1	30	13	4	13	12,00	% 40
Geometri	10	2	1	7	1,75	% 18
TYT Matematik	40	15	5	20	13,75	% 34
Cevap Anahtarı	A BDDCDBBCCAEECEAEEDDEDCBDEECCBADEEACCAEAD					
Cevaplarınız	BD DCDB b Ad E EE a B E Cd DE e					

	S	D	Y	B%
Matematik-1	0	0	0	0
Sayı Kümeleri	2	1	0	50
Birinci dereceden bir bilinmeyenli denklem ve eşitsizliklerin çözüm kümelerini bulur.	2	2	0	100
Sayı kümelerini birbiriyle ilişkilendirir.	4	2	0	50
Kökü ifadeleri içeren denklemleri çözer.	1	1	0	100
Üslü İfadeler ve Denklemler	1	1	0	100
Gerçek hayatta periyodik olarak tekrar eden durumları içeren problemleri çözer.	1	1	0	100
Denklemler ve eşitsizlikler ile ilgili problemler çözer.	11	4	2	36
Merkezî Eğilim ve Yayılım Ölçüleri	1	0	0	0
Kümelerde birleşim, kesişim, fark, tümeleme işlemleri yardımıyla problemler çözer.	2	0	0	0
Fonksiyonlarla ilgili problemler çözer.	1	1	0	100
Gerçek hayat durumlarından doğrusal fonksiyonlarla ifade edilebilenlerin grafik gösterimlerini yapar.	1	0	0	0
Polinomlarla toplama, çıkarma, çarpma ve bölme işlemlerini yapar.	1	1	0	100
n çeşit nesne ile oluşturulabilecek r li dizilişlerin (permütasyonların) kaç farklı şekilde yapılabileceğini hesaplar.	1	0	1	0
Olasılık kavramı ile ilgili uygulamalar yapar.	1	0	0	0
Geometri	0	0	0	0
Dik Üçgen ve Trigonometri	1	1	0	100
İki üçgenin eş olması için gerekli olan asgari koşulları değerlendirir.	1	1	0	100
Üçgenin açılı özellikleri ile ilgili işlemler yapar.	1	0	0	0
İki üçgenin benzer olması için gerekli olan asgari koşulları değerlendirir.	1	0	0	0
Özel dörtgenlerin açılı kenar, köşegen ve alan özelliklerini açıklayarak problemler çözer.	4	0	1	0

	Soru	Doğru	Yanlış	Boş	Net	Başarı
Tarih-1	5	2	2	1	1,50	% 30
Coğrafya-1	5	1	0	4	1,00	% 20
Felsefe	5	4	0	1	4,00	% 80
Din Kült. ve Ahl. Bil.	5	4	0	1	4,00	% 80
Felsefe (Seçmeli)	5	0	0	5	0,00	% 0
TYT Sosyal	20	11	2	7	10,50	% 53
Cevap Anahtarı	A DAEDBBEDBEAEACDACBDECEBCD					
Cevaplarınız	eAEb EB EA DAC DE					

	S	D	Y	B%
Tarih-1	0	0	0	0
İlk Çağ'da Başlıca Medeniyet Havzaları	1	0	1	0
İslamiyet'in Türk Devlet ve Toplum Yapısına Etkisi	1	1	0	100
Timar Sistemi	1	1	0	100
Osmanlı Devleti'nde Demokratikleşme Hareketleri	1	0	1	0
Siyasi Alandaki İnkılaplar	1	0	0	0
Coğrafya-1	0	0	0	0
Afetlerin oluşum nedenlerini ve özelliklerini açıklar.	1	0	0	0
Türkiye'deki göçleri sebep ve sonuçları açısından değerlendirir.	1	0	0	0
Jeolojik zamanların özelliklerini tektonik olaylarla ilişkilendirerek açıklar.	1	0	0	0
Harita kullanarak çeşitli coğrafi kriterlerle belirlenmiş bölgelerde bulunan ülkeleri sınıflandırır.	1	0	0	0
Türkiye'de görülen iklim tiplerinin özellikleri hakkında çıkarımlarda bulunur.	1	1	0	100
Felsefe	0	0	0	0
Siyaset felsefesinin konusunu ve problemlerini açıklar.	1	1	0	100
Felsefenin anlamını açıklar.	1	1	0	100
Felsefi düşüncenin özelliklerini açıklar.	1	1	0	100
Felsefi bir görüşü veya argümanı sorgular.	1	0	0	0
Varlık felsefesinin konusunu ve problemlerini açıklar.	1	1	0	100
Din Kült. ve Ahl. Bil.	0	0	0	0
İbadet yükümlülüğü ile ilgili bazı kavramları sınıflandırır.	1	1	0	100
İsim ve sıfatlarının yansımalarıyla Allah'ı tanıır.	1	1	0	100
İslam düşüncesinde itikadi ve siyasi yorumları genel özelliklerine göre sınıflandırır.	1	0	0	0

	Soru	Doğru	Yanlış	Boş	Net	Başarı
Fizik	7	4	1	2	3,75	% 54
Kimya	7	2	2	3	1,50	% 21
Biyoloji	6	1	3	2	0,25	% 4
TYT Fen	20	7	6	7	5,50	% 28
Cevap Anahtarı	A CEAECDCCCBEDEEAACDADB					
Cevaplarınız	EAcCD CeBb c cbD					

	S	D	Y	B%
Fizik	0	0	0	0
Kaldırma Kuvveti	1	0	0	0
Adezyon, Kohezyon, Yüzey Gerilimi ve Kılçallık	1	1	0	100
Kütle, Hacim ve Özkütle	1	1	0	100
Elektrik Devreleri	1	0	1	0
Newton'un Hareket Yasaları	1	1	0	100
Yay Dalgaları	1	1	0	100
Işığın Kırılması	1	0	0	0
Kimya	0	0	0	0
Simyadan Kimyaya	1	1	0	100
Atom Modelleri	1	0	1	0
Güçlü Etkileşimler / Kovalent Bağ	1	1	0	100
Sıvılar	1	0	1	0
Kimyasal Hesaplamalar / Sınırlayıcı Bileşen Hesaplamaları	1	0	0	0
Koligatif Özellikler	1	0	0	0
Asitler ve Bazlar	1	0	0	0
Biyoloji	0	0	0	0
Canlıların yapısını oluşturan organik ve inorganik bileşikleri açıklar.	1	0	1	0
Canlıların sınıflandırılmasında kullanılan kategorileri ve bu kategoriler arasındaki hiyerarşiyi örneklerle açıklar.	1	0	0	0
Hücre yapısını ve görevlerini açıklar.	1	0	1	0
Mayozu açıklar.	1	0	1	0
Kalıtımın genel esaslarını açıklar.	1	1	0	100
Canlılardaki beslenme şekillerini örneklerle açıklar.	1	0	0	0

HIZ VE RENK TYT 3

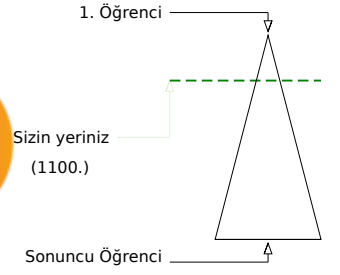
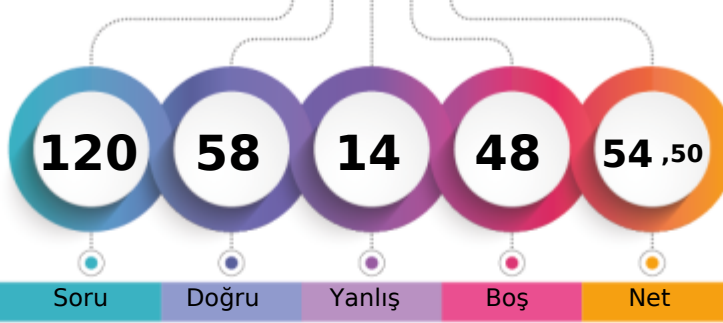

302,280 % 21,41

MANİSA / YUNUSEMRE
KEP AKADEMİ11 - 1
ZEYNEP BOZ

	Şube	Kurum	İlçe	İl	Genel
Öğrenci Sıra No	22	166	357	383	1100 % 21,41
Sınava Katılan Öğrenci Sayısı	59	370	887	1034	5137

	Soru	Doğru	Yanlış	Boş	Net	Başarı
TYT Türkçe	40	34	4	2	33,00	% 83
Cevap Anahtarı	B	DCDBACBEEADCCBDCBBDEDCBCAEDCDDCCBDAEBD				
Cevaplarınız		DCDBACcEEAD Cd CCaBDEDCBCAeACDCCCBDAEBD				

	S	D	Y	B%
Türkçe	0	0	0	0
Metne Sözcük Yerleştirme	1	1	0	100
Söz Öbeklerinde Anlam	1	1	0	100
Sözcükler Arası Anlam İlişkileri	1	1	0	100
Cümleyi Yorumlama ve Açıklama	2	2	0	100
İki Cümleyi Birleştirme	1	1	0	100
Ses Bilgisi - Karma	1	1	0	100
Noktalama İşaretleri - Karma	1	0	1	0
Virgül	1	1	0	100
Bitişik ve Ayrı Yazılan Kelimeler	1	1	0	100
Yazım Kuralları - Karma	1	0	0	0
Cümlelerin Öğeleri - Karma	1	1	0	100
İsim Tamlamaları	1	0	1	0
Ad Sözlü Sözcükler - Karma	1	0	0	0
Çekim Ekleri ve Türleri	1	1	0	100
Düşünceyi Geliştirme Yolları	1	1	0	100
Paragrafta Anlatım Akışını Bozan Cümle	1	1	0	100
Paragrafı İkiye Ayırma	1	1	0	100
Paragrafa Cümle Yerleştirme	1	0	1	0
Paragrafa Ana Düşünce (Ana Fikir)	6	6	0	100
Paragrafta Yardımcı Düşünceler	13	12	1	92
Cümlelerden Paragraf Oluşturma	1	1	0	100
Paragrafın Karşılık Olduğu Soruyu Belirleme	1	1	0	100

	Soru	Doğru	Yanlış	Boş	Net	Başarı
Matematik-1	30	18	5	7	16,75	% 56
Geometri	10	4	0	6	4,00	% 40
TYT Matematik	40	22	5	13	20,75	% 52
Cevap Anahtarı	B	DDDBDCBCCAEAEAEEDBDEBDCCEABEDAEACADE				
Cevaplarınız		DDdCBDCe dCAE AEEEBD B ECE eEDA C				

	S	D	Y	B%
Matematik-1	0	0	0	0
Sayı Kümeleri	2	0	1	0
Birinci dereceden bir bilinmeyenli denklem ve eşitsizliklerin çözüm kümelerini bulur.	2	2	0	100
Sayı kümelerini birbiriyle ilişkilendirir.	4	3	1	75
Köklü ifadeleri içeren denklemleri çözer.	1	0	1	0
Üslü İfadeler ve Denklemler	1	1	0	100
Gerçek hayatta periyodik olarak tekrar eden durumları içeren problemleri çözer.	1	0	1	0
Denklemler ve eşitsizlikler ile ilgili problemler çözer.	11	7	0	64
Merkezî Eğilim ve Yayılım Ölçüleri	1	1	0	100
Kümelerde birleşim, kesişim, fark, tümeleme işlemleri yardımıyla problemler çözer.	2	2	0	100
Fonksiyonlarla ilgili problemler çözer.	1	1	0	100
Gerçek hayat durumlarından doğrusal fonksiyonlarla ifade edilebilenlerin grafik gösterimlerini yapar.	1	0	0	0
Polinomlarla toplama, çıkarma, çarpma ve bölme işlemlerini yapar.	1	1	0	100
n çeşit nesne ile oluşturulabilecek r li dizilişlerin (permütasyonların) kaç farklı şekilde yapılabileceğini hesaplar.	1	0	1	0
Olasılık kavramı ile ilgili uygulamalar yapar.	1	0	0	0
Geometri	0	0	0	0
Dik Üçgen ve Trigonometri	1	1	0	100
İki üçgenin eş olması için gerekli olan asgari koşulları değerlendirir.	1	1	0	100
Üçgenin açılı özellikleri ile ilgili işlemler yapar.	1	0	0	0
İki üçgenin benzer olması için gerekli olan asgari koşulları değerlendirir.	1	1	0	100
Özel dörtgenlerin açılı kenar, köşegen ve alan özelliklerini açıklayarak problemler çözer.	4	1	0	25

	Soru	Doğru	Yanlış	Boş	Net	Başarı
Tarih-1	5	0	0	5	0,00	% 0
Coğrafya-1	5	0	0	5	0,00	% 0
Felsefe	5	0	0	5	0,00	% 0
Din Kült. ve Ahl. Bil.	5	2	3	0	1,25	% 25
Felsefe (Seçmeli)	5	0	0	5	0,00	% 0
TYT Sosyal	20	2	3	15	1,25	% 6
Cevap Anahtarı	B	ADDBEDBEEBBCDEABDEACBCDCE				
Cevaplarınız		eeEeC				

	S	D	Y	B%
Tarih-1	0	0	0	0
İlk Çağ'da Başlıca Medeniyet Havzaları	1	0	0	0
İslamiyet'in Türk Devlet ve Toplum Yapısına Etkisi	1	0	0	0
Timar Sistemi	1	0	0	0
Osmanlı Devleti'nde Demokratikleşme Hareketleri	1	0	0	0
Siyasi Alandaki İnkılaplar	1	0	0	0
Coğrafya-1	0	0	0	0
Afetlerin oluşum nedenlerini ve özelliklerini açıklar.	1	0	0	0
Türkiye'deki göçleri sebep ve sonuçları açısından değerlendirir.	1	0	0	0
Jeolojik zamanların özelliklerini tektonik olaylarla ilişkilendirerek açıklar.	1	0	0	0
Harita kullanarak çeşitli coğrafi kriterlerle belirlenmiş bölgelerde bulunan ülkeleri sınıflandırır.	1	0	0	0
Türkiye'de görülen iklim tiplerinin özellikleri hakkında çıkarımlarda bulunur.	1	0	0	0
Felsefe	0	0	0	0
Siyaset felsefesinin konusunu ve problemlerini açıklar.	1	0	0	0
Felsefenin anlamını açıklar.	1	0	0	0
Felsefi düşüncenin özelliklerini açıklar.	1	0	0	0
Felsefi bir görüşü veya argümanı sorgular.	1	0	0	0
Varlık felsefesinin konusunu ve problemlerini açıklar.	1	0	0	0
Din Kült. ve Ahl. Bil.	0	0	0	0
İbadet yükümlülüğü ile ilgili bazı kavramları sınıflandırır.	1	0	1	0
İsim ve sıfatlarının yansımalarıyla Allah'ı tanıır.	1	1	0	100
İslam düşüncesinde itikadi ve siyasi yorumları genel özelliklerine göre sınıflandırır.	1	0	1	0

	Soru	Doğru	Yanlış	Boş	Net	Başarı
Fizik	7	0	1	6	-0,25	% 0
Kimya	7	0	1	6	-0,25	% 0
Biyoloji	6	0	0	6	0,00	% 0
TYT Fen	20	0	2	18	-0,50	% 0
Cevap Anahtarı	B	EACCDECCDBAEEDAACBD				
Cevaplarınız		b b				

	S	D	Y	B%
Fizik	0	0	0	0
Kaldırma Kuvveti	1	0	0	0
Adezyon, Kohezyon, Yüzey Gerilimi ve Kılçallık	1	0	0	0
Kütle, Hacim ve Özkütle	1	0	0	0
Elektrik Devreleri	1	0	1	0
Newton'un Hareket Yasaları	1	0	0	0
Yay Dalgaları	1	0	0	0
Işığın Kırılması	1	0	0	0
Kimya	0	0	0	0
Sıvıların Kimyasal Yapısı	1	0	0	0
Atom Modelleri	1	0	0	0
Güçlü Etkileşimler / Kovalent Bağ	1	0	0	0
Sıvılar	1	0	0	0
Kimyasal Hesaplamalar / Sınırlayıcı Bileşen Hesaplamaları	1	0	1	0
Koligatif Özellikler	1	0	0	0
Asitler ve Bazlar	1	0	0	0
Biyoloji	0	0	0	0
Canlıların yapısını oluşturan organik ve inorganik bileşikleri açıklar.	1	0	0	0
Canlıların sınıflandırılmasında kullanılan kategorileri ve bu kategoriler arasındaki hiyerarşiyi örneklerle açıklar.	1	0	0	0
Hücre yapısını ve görevlerini açıklar.	1	0	0	0
Mayozu açıklar.	1	0	0	0
Kalıtımın genel esaslarını açıklar.	1	0	0	0
Canlılardaki beslenme şekillerini örneklerle açıklar.	1	0	0	0

HIZ VE RENK TYT 3



362,320

%

3,52

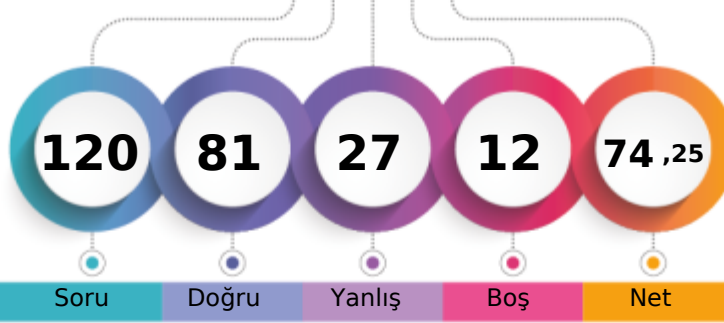
MANİSA / YUNUSEMRE
KEP AKADEMİ11 - 0
ZEYNEPNUR DOĞANER

1. Öğrenci

Sizin yeriniz
(181.)

Sonuncu Öğrenci

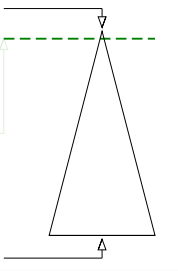

Soru

Doğru

Yanlış

Boş

Net

Şube

Kurum

İlçe

İl

Genel

Öğrenci Sıra No

3

43

88

91

181

% 3,52

Sınava Katılan Öğrenci Sayısı

59

370

887

1034

5137

	Soru	Doğru	Yanlış	Boş	Net	Başarı
TYT Türkçe	40	34	6	0	32,50	% 81
Cevap Anahtarı	B	DCDBACBEEADCCBDCBBDEDCBCAEDCDDCCBBADEBD				
Cevaplarınız		DdDeACBEcADCCBDCBBDEDCBCAaCDDCCBBADEBa				

	S	D	Y	B%
Türkçe	0	0	0	0
Metne Sözcük Yerleştirme	1	1	0	100
Söz Öbeklerinde Anlam	1	0	1	0
Sözcükler Arası Anlam İlişkileri	1	1	0	100
Cümleyi Yorumlama ve Açıklama	2	1	1	50
İki Cümleyi Birleştirme	1	1	0	100
Ses Bilgisi - Karma	1	1	0	100
Noktalama İşaretleri - Karma	1	1	0	100
Virgül	1	1	0	100
Bitişik ve Ayrı Yazılan Kelimeler	1	0	1	0
Yazım Kuralları - Karma	1	1	0	100
Cümlelerin Öğeleri - Karma	1	1	0	100
İsim Tamlamaları	1	1	0	100
Ad Sözcükler - Karma	1	1	0	100
Çekim Ekleri ve Türleri	1	1	0	100
Düşünceyi Geliştirme Yolları	1	1	0	100
Paragrafta Anlatım Akışını Bozan Cümle	1	1	0	100
Paragrafı İkiye Ayırma	1	1	0	100
Paragrafa Cümle Yerleştirme	1	1	0	100
Paragrafa Ana Düşünce (Ana Fikir)	6	6	0	100
Paragrafta Yardımcı Düşünceler	13	11	2	85
Cümlelerden Paragraf Oluşturma	1	0	1	0
Paragrafın Karşılık Olduğu Soruyu Belirleme	1	1	0	100

	Soru	Doğru	Yanlış	Boş	Net	Başarı
Matematik-1	30	19	3	8	18,25	% 61
Geometri	10	7	2	1	6,50	% 65
TYT Matematik	40	26	5	9	24,75	% 62
Cevap Anahtarı	B	DDBDBCCBCCAEEAEEDDBDEBDCECEABEDAECACADE				
Cevaplarınız		DDBDaDC Bb AE AEEE D EBD EC aEDaCCAAa E				

	S	D	Y	B%
Matematik-1	0	0	0	0
Sayı Kümeleri	2	2	0	100
Birinci dereceden bir bilinmeyenli denklem ve eşitsizliklerin çözüm kümelerini bulur.	2	2	0	100
Sayı kümelerini birbiriyle ilişkilendirir.	4	3	0	75
Kökü ifadeleri içeren denklemleri çözer.	1	1	0	100
Üslü İfadeler ve Denklemler	1	0	1	0
Gerçek hayatta periyodik olarak tekrar eden durumları içeren problemleri çözer.	1	0	1	0
Denklemler ve eşitsizlikler ile ilgili problemler çözer.	11	9	0	82
Merkezi Eğilim ve Yayılım Ölçüleri	1	0	0	0
Kümelerde birleşim, kesişim, fark, tümele işlemleri yardımıyla problemler çözer.	2	1	0	50
Fonksiyonlarla ilgili problemler çözer.	1	1	0	100
Gerçek hayat durumlarından doğrusal fonksiyonlarla ifade edilebilenlerin grafik gösterimlerini yapar.	1	0	0	0
Polinomlarla toplama, çıkarma, çarpma ve bölme işlemlerini yapar.	1	0	0	0
n çeşit nesne ile oluşturulabilecek r li dizilişlerin (permütasyonların) kaç farklı şekilde yapılabileceğini hesaplar.	1	0	1	0
Olasılık kavramı ile ilgili uygulamalar yapar.	1	0	0	0
Geometri	0	0	0	0
Dik Üçgen ve Trigonometri	1	1	0	100
İki üçgenin eş olması için gerekli olan asgari koşulları değerlendirir.	1	1	0	100
Üçgenin açılı özellikleri ile ilgili işlemler yapar.	1	0	1	0
İki üçgenin benzer olması için gerekli olan asgari koşulları değerlendirir.	1	1	0	100
Özel dörtgenlerin açılı kenar, köşegen ve alan özelliklerini açıklayarak problemler çözer.	4	3	1	75

	Soru	Doğru	Yanlış	Boş	Net	Başarı
Tarih-1	5	3	2	0	2,50	% 50
Coğrafya-1	5	1	3	1	0,25	% 5
Felsefe	5	4	1	0	3,75	% 75
Din Kült. ve Ahl. Bil.	5	3	1	1	2,75	% 55
Felsefe (Seçmeli)	5	0	0	5	0,00	% 0
TYT Sosyal	20	11	7	2	9,25	% 46
Cevap Anahtarı	B	ADDBEDBEEBCCDEABDEACBCDCDE				
Cevaplarınız		AaeBE adcBbCeEA DdAC				

	S	D	Y	B%
Tarih-1	0	0	0	0
İlk Çağ'da Başlıca Medeniyet Havzaları	1	0	1	0
İslamiyet'in Türk Devlet ve Toplum Yapısına Etkisi	1	1	0	100
Timar Sistemi	1	1	0	100
Osmanlı Devleti'nde Demokratikleşme Hareketleri	1	0	1	0
Siyasi Alandaki İnkılaplar	1	1	0	100
Coğrafya-1	0	0	0	0
Afetlerin oluşum nedenlerini ve özelliklerini açıklar.	1	0	1	0
Türkiye'deki göçleri sebep ve sonuçları açısından değerlendirir.	1	0	1	0
Jeolojik zamanların özelliklerini tektonik olaylarla ilişkilendirerek açıklar.	1	0	0	0
Harita kullanarak çeşitli coğrafi kriterlerle belirlenmiş bölgelerde bulunan ülkeleri sınıflandırır.	1	1	0	100
Türkiye'de görülen iklim tiplerinin özellikleri hakkında çıkarımlarda bulunur.	1	0	1	0
Felsefe	0	0	0	0
Siyaset felsefesinin konusunu ve problemlerini açıklar.	1	1	0	100
Felsefenin anlamını açıklar.	1	1	0	100
Felsefi düşüncenin özelliklerini açıklar.	1	1	0	100
Felsefi bir görüşü veya argümanı sorgular.	1	1	0	100
Varlık felsefesinin konusunu ve problemlerini açıklar.	1	0	1	0
Din Kült. ve Ahl. Bil.	0	0	0	0
İbadet yükümlülüğü ile ilgili bazı kavramları sınıflandırır.	1	1	0	100
İsim ve sıfatlarının yansımalarıyla Allah'ı tanıır.	1	1	0	100
İslam düşüncesinde itikadi ve siyasi yorumları genel özelliklerine göre sınıflandırır.	1	0	0	0

	Soru	Doğru	Yanlış	Boş	Net	Başarı
Fizik	7	3	3	1	2,25	% 32
Kimya	7	4	3	0	3,25	% 46
Biyoloji	6	3	3	0	2,25	% 38
TYT Fen	20	10	9	1	7,75	% 39
Cevap Anahtarı	B	EACCDECCDBAEEEDAACBD				
Cevaplarınız		deC DEeCeDdAbEdeAbaD				

	S	D	Y	B%
Fizik	0	0	0	0
Kaldırma Kuvveti	1	1	0	100
Adezyon, Kohezyon, Yüzey Gerilimi ve Kılcalılık	1	0	1	0
Kütle, Hacim ve Özkütle	1	0	1	0
Elektrik Devreleri	1	1	0	100
Newton'un Hareket Yasaları	1	0	1	0
Yay Dalgaları	1	1	0	100
Işığın Kırılması	1	0	0	0
Kimya	0	0	0	0
Simyadan Kimyaya	1	0	1	0
Atom Modelleri	1	1	0	100
Güçlü Etkileşimler / Kovalent Bağ	1	0	1	0
Sıvılar	1	1	0	100
Kimyasal Hesaplamalar / Sınırlayıcı Bileşen Hesaplamaları	1	0	1	0
Koligatif Özellikler	1	1	0	100
Asitler ve Bazlar	1	1	0	100
Biyoloji	0	0	0	0
Canlıların yapısını oluşturan organik ve inorganik bileşikleri açıklar.	1	0	1	0
Canlıların sınıflandırılmasında kullanılan kategorileri ve bu kategoriler arasındaki hiyerarşiyi örneklerle açıklar.	1	0	1	0
Hücre sel yapıları ve görevlerini açıklar.	1	1	0	100
Mayozu açıklar.	1	1	0	100
Kalıtımın genel esaslarını açıklar.	1	1	0	100
Canlılardaki beslenme şekillerini örneklerle açıklar.	1	0	1	0

HIZ VE RENK TYT 3

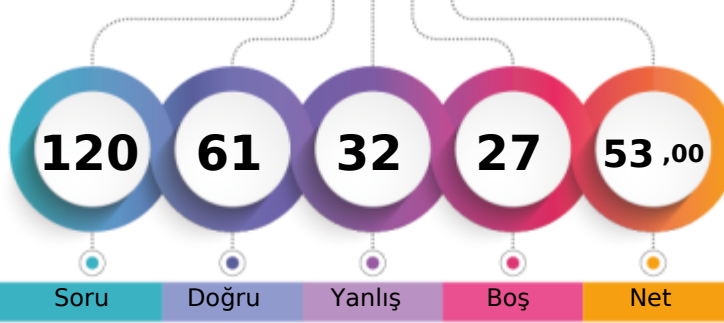

298,240 % 23,91

MANİSA / YUNUSEMRE
KEP AKADEMİ11A - 11047
ALMİNA KURT

1. Öğrenci

Sizin yeriniz
(1228.)

Sonuncu Öğrenci

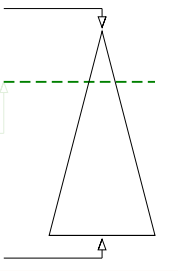

Soru Doğru Yanlış Boş Net

Şube Kurum İlçe İl Genel

Öğrenci Sıra No 6 179 386 415 1228 % 23,91

Sınava Katılan Öğrenci Sayısı 16 370 887 1034 5137

	Soru	Doğru	Yanlış	Boş	Net	Başarı
TYT Türkçe	40	32	8	0	30,00	% 75
Cevap Anahtarı	A DBDCCAEBAECEBDCBCCBCEDEBCEACDCDEBDCDDDBA					
Cevaplarınız	DBDCCcEBAbCDBDCCBCCBcDeaACDCDEBDCbDDeA					

	S	D	Y	B%
Türkçe	0	0	0	0
Metne Sözcük Yerleştirme	1	1	0	100
Söz Öbeklerinde Anlam	1	1	0	100
Sözcükler Arası Anlam İlişkileri	1	1	0	100
Cümleyi Yorumlama ve Açıklama	2	1	1	50
İki Cümleyi Birleştirme	1	1	0	100
Ses Bilgisi - Karma	1	1	0	100
Noktalama İşaretleri - Karma	1	1	0	100
Virgül	1	1	0	100
Bitişik ve Ayrı Yazılan Kelimeler	1	0	1	0
Yazım Kuralları - Karma	1	1	0	100
Cümlenin Öğeleri - Karma	1	1	0	100
İsim Tamlamaları	1	1	0	100
Ad Sözlü Sözcükler - Karma	1	1	0	100
Çekim Ekleri ve Türleri	1	1	0	100
Düşünceyi Geliştirme Yolları	1	1	0	100
Paragrafta Anlatım Akışını Bozan Cümle	1	1	0	100
Paragrafı İkiye Ayırma	1	1	0	100
Paragrafa Cümle Yerleştirme	1	1	0	100
Paragrafa Ana Düşünce (Ana Fikir)	6	5	1	83
Paragrafta Yardımcı Düşünceler	13	9	4	69
Cümlelerden Paragraf Oluşturma	1	0	1	0
Paragrafın Karşılık Olduğu Soruyu Belirleme	1	1	0	100

	Soru	Doğru	Yanlış	Boş	Net	Başarı
Matematik-1	30	9	9	12	6,75	% 23
Geometri	10	0	0	10	0,00	% 0
TYT Matematik	40	9	9	22	6,75	% 17
Cevap Anahtarı	A BDDCDBBCCAEECEEBEEDEDCBDEECCBADEEACCAEAD					
Cevaplarınız	BD aC BcdeA ed A E d c cCB					

	S	D	Y	B%
Matematik-1	0	0	0	0
Sayı Kümeleri	2	1	1	50
Birinci dereceden bir bilinmeyenli denklem ve eşitsizliklerin çözüm kümelerini bulur.	2	2	0	100
Sayı kümelerini birbiriyle ilişkilendirir.	4	1	2	25
Köklü ifadeleri içeren denklemleri çözer.	1	0	0	0
Üslü İfadeler ve Denklemler	1	1	0	100
Gerçek hayatta periyodik olarak tekrar eden durumları içeren problemleri çözer.	1	0	1	0
Denklemler ve eşitsizlikler ile ilgili problemler çözer.	11	3	4	27
Merkezî Eğilim ve Yayılım Ölçüleri	1	0	1	0
Kümelerde birleşim, kesişim, fark, tümeleme işlemleri yardımıyla problemler çözer.	2	0	0	0
Fonksiyonlarla ilgili problemler çözer.	1	0	0	0
Gerçek hayat durumlarından doğrusal fonksiyonlarla ifade edilebilenlerin grafik gösterimlerini yapar.	1	0	0	0
Polinomlarla toplama, çıkarma, çarpma ve bölme işlemlerini yapar.	1	0	0	0
n çeşit nesne ile oluşturulabilecek r li dizilişlerin (permütasyonların) kaç farklı şekilde yapılabileceğini hesaplar.	1	1	0	100
Olasılık kavramı ile ilgili uygulamalar yapar.	1	0	0	0
Geometri	0	0	0	0
Dik Üçgen ve Trigonometri	1	0	0	0
İki üçgenin eş olması için gerekli olan asgari koşulları değerlendirir.	1	0	0	0
Üçgenin açısı özellikleri ile ilgili işlemler yapar.	1	0	0	0
İki üçgenin benzer olması için gerekli olan asgari koşulları değerlendirir.	1	0	0	0
Özel dörtgenlerin açısı, kenar, köşegen ve alan özelliklerini açıklayarak problemler çözer.	4	0	0	0

	Soru	Doğru	Yanlış	Boş	Net	Başarı
Tarih-1	5	4	1	0	3,75	% 75
Coğrafya-1	5	4	0	1	4,00	% 80
Felsefe	5	4	0	1	4,00	% 80
Din Kült. ve Ahl. Bil.	5	3	2	0	2,50	% 50
Felsefe (Seçmeli)	5	0	0	5	0,00	% 0
TYT Sosyal	20	15	3	2	14,25	% 71
Cevap Anahtarı	A DAEDBBEBEBEACDACBDECEBCD					
Cevaplarınız	eAEDBBE BEBEAC ACdeE					

	S	D	Y	B%
Tarih-1	0	0	0	0
İlk Çağ'da Başlıca Medeniyet Havzaları	1	0	1	0
İslamiyet'in Türk Devlet ve Toplum Yapısına Etkisi	1	1	0	100
Timar Sistemi	1	1	0	100
Osmanlı Devleti'nde Demokratikleşme Hareketleri	1	1	0	100
Siyasi Alandaki İnkılaplar	1	1	0	100
Coğrafya-1	0	0	0	0
Afetlerin oluşum nedenlerini ve özelliklerini açıklar.	1	1	0	100
Türkiye'deki göçleri sebep ve sonuçları açısından değerlendirir.	1	1	0	100
Jeolojik zamanların özelliklerini tektonik olaylarla ilişkilendirerek açıklar.	1	0	0	0
Harita kullanarak çeşitli coğrafi kriterlerle belirlenmiş bölgelerde bulunan ülkeleri sınıflandırır.	1	1	0	100
Türkiye'de görülen iklim tiplerinin özellikleri hakkında çıkarımlarda bulunur.	1	1	0	100
Felsefe	0	0	0	0
Siyaset felsefesinin konusunu ve problemlerini açıklar.	1	1	0	100
Felsefenin anlamını açıklar.	1	1	0	100
Felsefi düşüncenin özelliklerini açıklar.	1	1	0	100
Felsefi bir görüşü veya argümanı sorgular.	1	1	0	100
Varlık felsefesinin konusunu ve problemlerini açıklar.	1	0	0	0
Din Kült. ve Ahl. Bil.	0	0	0	0
İbadet yükümlülüğü ile ilgili bazı kavramları sınıflandırır.	1	1	0	100
İsim ve sıfatlarının yansımalarıyla Allah'ı tanıır.	1	1	0	100
İslam düşüncesinde itikadi ve siyasi yorumları genel özelliklerine göre sınıflandırır.	1	0	1	0

	Soru	Doğru	Yanlış	Boş	Net	Başarı
Fizik	7	1	5	1	-0,25	% 0
Kimya	7	2	3	2	1,25	% 18
Biyoloji	6	2	4	0	1,00	% 17
TYT Fen	20	5	12	3	2,00	% 10
Cevap Anahtarı	A CEAECDCBCEBDEEAAACDADB					
Cevaplarınız	aEd bbdCecD c ACeeba					

	S	D	Y	B%
Fizik	0	0	0	0
Kaldırma Kuvveti	1	0	1	0
Adezyon, Kohezyon, Yüzey Gerilimi ve Kılcalılık	1	1	0	100
Kütle, Hacim ve Özkütle	1	0	1	0
Elektrik Devreleri	1	0	0	0
Newton'un Hareket Yasaları	1	0	1	0
Yay Dalgaları	1	0	1	0
Işığın Kırılması	1	0	1	0
Kimya	0	0	0	0
Simyadan Kimyaya	1	1	0	100
Atom Modelleri	1	0	1	0
Güçlü Etkileşimler / Kovalent Bağ	1	0	1	0
Sıvılar	1	1	0	100
Kimyasal Hesaplamalar / Sınırlayıcı Bileşen Hesaplamaları	1	0	0	0
Koligatif Özellikler	1	0	1	0
Asitler ve Bazlar	1	0	0	0
Biyoloji	0	0	0	0
Canlıların yapısını oluşturan organik ve inorganik bileşikleri açıklar.	1	1	0	100
Canlıların sınıflandırılmasında kullanılan kategorileri ve bu kategoriler arasındaki hiyerarşiyi örneklerle açıklar.	1	1	0	100
Hücre sel yapıları ve görevlerini açıklar.	1	0	1	0
Mayozu açıklar.	1	0	1	0
Kalıtımın genel esaslarını açıklar.	1	0	1	0
Canlılardaki beslenme şekillerini örneklerle açıklar.	1	0	1	0

HIZ VE RENK TYT 3

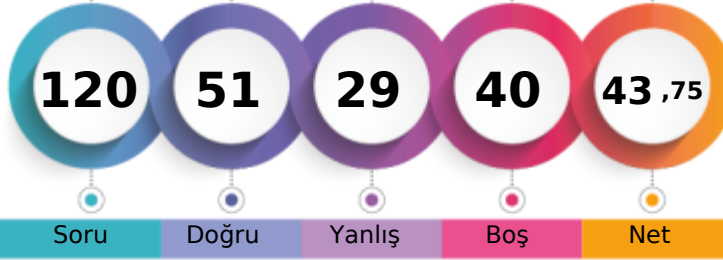

271,598 % 43,86

MANİSA / YUNUSEMRE
KEP AKADEMİ11A - 11048
BERRA ELVERİŞLİ

1. Öğrenci

Sizin yeriniz
(2253.)

Sonuncu Öğrenci

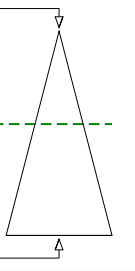

Soru Doğru Yanlış Boş Net

Şube Kurum İlçe İl Genel

Öğrenci Sıra No 7 233 523 581 2253 % 43,86

Sınava Katılan Öğrenci Sayısı 16 370 887 1034 5137

	Soru	Doğru	Yanlış	Boş	Net	Başarı
TYT Türkçe	40	22	5	13	20,75	% 52
Cevap Anahtarı	B	DCDBACBEEADCCBDCBBDEDCBCAEDCDDCCBADEBD				
Cevaplarınız		DCDB CcEEAcDCBDCcABD C			DBADcBD	

	S	D	Y	B%
Türkçe	0	0	0	0
Metne Sözcük Yerleştirme	1	1	0	100
Söz Öbeklerinde Anlam	1	1	0	100
Sözcükler Arası Anlam İlişkileri	1	1	0	100
Cümleyi Yorumlama ve Açıklama	2	1	0	50
İki Cümleyi Birleştirme	1	1	0	100
Ses Bilgisi - Karma	1	1	0	100
Noktalama İşaretleri - Karma	1	0	1	0
Virgül	1	1	0	100
Bitişik ve Ayrı Yazılan Kelimeler	1	1	0	100
Yazım Kuralları - Karma	1	0	1	0
Cümlelerin Öğeleri - Karma	1	0	1	0
İsim Tamlamaları	1	1	0	100
Ad Sözcükleri - Karma	1	1	0	100
Çekim Ekleri ve Türleri	1	1	0	100
Düşünceyi Geliştirme Yolları	1	1	0	100
Paragrafta Anlatım Akışını Bozan Cümle	1	1	0	100
Paragrafı İkiye Ayırma	1	1	0	100
Paragrafa Cümle Yerleştirme	1	0	1	0
Paragrafa Ana Düşünce (Ana Fikir)	6	2	1	33
Paragrafta Yardımcı Düşünceler	13	6	0	46
Cümlelerden Paragraf Oluşturma	1	0	0	0
Paragrafın Karşılık Olduğu Soruyu Belirleme	1	0	0	0

	Soru	Doğru	Yanlış	Boş	Net	Başarı
Matematik-1	30	7	10	13	4,50	% 15
Geometri	10	0	3	7	-0,75	% 0
TYT Matematik	40	7	13	20	3,75	% 9
Cevap Anahtarı	B	DDDBDCCBCCAEEAEEDDBDEBDCECEABEDAEACADE				
Cevaplarınız		Db ccC dC ac c D a CEC ba c e a				

	S	D	Y	B%
Matematik-1	0	0	0	0
Sayı Kümeleri	2	0	0	0
Birinci dereceden bir bilinmeyenli denklem ve eşitsizliklerin çözüm kümelerini bulur.	2	2	0	100
Sayı kümelerini birbiriyle ilişkilendirir.	4	0	2	0
Köklü ifadeleri içeren denklemleri çözer.	1	0	0	0
Üslü İfadeler ve Denklemler	1	0	1	0
Gerçek hayatta periyodik olarak tekrar eden durumları içeren problemleri çözer.	1	0	1	0
Denklemler ve eşitsizlikler ile ilgili problemler çözer.	11	3	3	27
Merkezi Eğilim ve Yayılım Ölçüleri	1	1	0	100
Kümelerde birleşim, kesişim, fark, tümeleme işlemleri yardımıyla problemler çözer.	2	0	0	0
Fonksiyonlarla ilgili problemler çözer.	1	0	1	0
Gerçek hayat durumlarından doğrusal fonksiyonlarla ifade edilebilenlerin grafik gösterimlerini yapar.	1	1	0	100
Polinomlarla toplama, çıkarma, çarpma ve bölme işlemlerini yapar.	1	0	0	0
n çeşit nesne ile oluşturulabilecek r li dizilişlerin (permütasyonların) kaç farklı şekilde yapılabileceğini hesaplar.	1	0	1	0
Olasılık kavramı ile ilgili uygulamalar yapar.	1	0	1	0
Geometri	0	0	0	0
Dik Üçgen ve Trigonometri	1	0	0	0
İki üçgenin eş olması için gerekli olan asgari koşulları değerlendirir.	1	0	0	0
Üçgenin açısı özellikleri ile ilgili işlemler yapar.	1	0	1	0
İki üçgenin benzer olması için gerekli olan asgari koşulları değerlendirir.	1	0	0	0
Özel dörtgenlerin açısı, kenar, köşegen ve alan özelliklerini açıklayarak problemler çözer.	4	0	1	0

	Soru	Doğru	Yanlış	Boş	Net	Başarı
Tarih-1	5	3	2	0	2,50	% 50
Coğrafya-1	5	4	1	0	3,75	% 75
Felsefe	5	4	1	0	3,75	% 75
Din Kült. ve Ahl. Bil.	5	5	0	0	5,00	% 100
Felsefe (Seçmeli)	5	0	0	5	0,00	% 0
TYT Sosyal	20	16	4	0	15,00	% 75
Cevap Anahtarı	B	ADDBEDBEEBCEABDEACBCDCE				
Cevaplarınız		AbeBEeBEEBCEeABDEAC				

	S	D	Y	B%
Tarih-1	0	0	0	0
İlk Çağ'da Başlıca Medeniyet Havzaları	1	0	1	0
İslamiyet'in Türk Devlet ve Toplum Yapısına Etkisi	1	1	0	100
Timar Sistemi	1	1	0	100
Osmanlı Devleti'nde Demokratikleşme Hareketleri	1	0	1	0
Siyasi Alandaki İnkılaplar	1	1	0	100
Coğrafya-1	0	0	0	0
Afetlerin oluşum nedenlerini ve özelliklerini açıklar.	1	1	0	100
Türkiye'deki göçleri sebep ve sonuçları açısından değerlendirir.	1	1	0	100
Jeolojik zamanların özelliklerini tektonik olaylarla ilişkilendirerek açıklar.	1	0	1	0
Harita kullanarak çeşitli coğrafi kriterlerle belirlenmiş bölgelerde bulunan ülkeleri sınıflandırır.	1	1	0	100
Türkiye'de görülen iklim tiplerinin özellikleri hakkında çıkarımlarda bulunur.	1	1	0	100
Felsefe	0	0	0	0
Siyaset felsefesinin konusunu ve problemlerini açıklar.	1	1	0	100
Felsefenin anlamını açıklar.	1	1	0	100
Felsefi düşüncenin özelliklerini açıklar.	1	1	0	100
Felsefi bir görüşü veya argümanı sorgular.	1	1	0	100
Varlık felsefesinin konusunu ve problemlerini açıklar.	1	0	1	0
Din Kült. ve Ahl. Bil.	0	0	0	0
İbadet yükümlülüğü ile ilgili bazı kavramları sınıflandırır.	1	1	0	100
İsim ve sıfatlarının yansımalarıyla Allah'ı tanıır.	1	1	0	100
İslam düşüncesinde itikadi ve siyasi yorumları genel özelliklerine göre sınıflandırır.	1	1	0	100

	Soru	Doğru	Yanlış	Boş	Net	Başarı
Fizik	7	1	4	2	0,00	% 0
Kimya	7	2	1	4	1,75	% 25
Biyoloji	6	3	2	1	2,50	% 42
TYT Fen	20	6	7	7	4,25	% 21
Cevap Anahtarı	B	EACCDECCDBAEEDAACBD				
Cevaplarınız		Eba cb CD deA CaD				

	S	D	Y	B%
Fizik	0	0	0	0
Kaldırma Kuvveti	1	0	1	0
Adezyon, Kohezyon, Yüzey Gerilimi ve Kılcalılık	1	1	0	100
Kütle, Hacim ve Özkütle	1	0	1	0
Elektrik Devreleri	1	0	1	0
Newton'un Hareket Yasaları	1	0	1	0
Yay Dalgaları	1	0	0	0
Işığın Kırılması	1	0	0	0
Kimya	0	0	0	0
Simyadan Kimyaya	1	1	0	100
Atom Modelleri	1	0	0	0
Güçlü Etkileşimler / Kovalent Bağ	1	0	0	0
Sıvılar	1	1	0	100
Kimyasal Hesaplamalar / Sınırlayıcı Bileşen Hesaplamaları	1	0	0	0
Koligatif Özellikler	1	0	1	0
Asitler ve Bazlar	1	0	0	0
Biyoloji	0	0	0	0
Canlıların yapısını oluşturan organik ve inorganik bileşikleri açıklar.	1	1	0	100
Canlıların sınıflandırılmasında kullanılan kategorileri ve bu kategoriler arasındaki hiyerarşiyi örneklerle açıklar.	1	1	0	100
Hücre sel yapıları ve görevlerini açıklar.	1	0	1	0
Mayozu açıklar.	1	0	0	0
Kalıtımın genel esaslarını açıklar.	1	1	0	100
Canlılardaki beslenme şekillerini örneklerle açıklar.	1	0	1	0

HIZ VE RENK TYT 3



244,655 % 67,90

MANİSA / YUNUSEMRE
KEP AKADEMİ11A - 11073
BEYZA ECE BİNGÖL

1. Öğrenci

Sizin yeriniz
(3488.)

Sonuncu Öğrenci

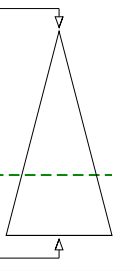

Soru Doğru Yanlış Boş Net

Şube Kurum İlçe İl Genel

Öğrenci Sıra No 10 293 680 775 3488 % 67,90

Sınava Katılan Öğrenci Sayısı 16 370 887 1034 5137

		Soru	Doğru	Yanlış	Boş	Net	Başarı
TYT Türkçe		40	14	6	20	12,50	% 31
Cevap Anahtarı	A	DBDCCAEBACDBDCCDBBCEDCBEACDCDEBDCDDDBA					
Cevaplarınız		DBDCCA cA c CCCDeBCE db					

	S	D	Y	B%
Türkçe	0	0	0	0
Metne Sözcük Yerleştirme	1	1	0	100
Söz Öbeklerinde Anlam	1	1	0	100
Sözcükler Arası Anlam İlişkileri	1	1	0	100
Cümleyi Yorumlama ve Açıklama	2	2	0	100
İki Cümleyi Birleştirme	1	1	0	100
Ses Bilgisi - Karma	1	0	1	0
Noktalama İşaretleri - Karma	1	0	1	0
Virgül	1	1	0	100
Bitişik ve Ayrı Yazılan Kelimeler	1	0	0	0
Yazım Kuralları - Karma	1	0	0	0
Cümlenin Öğeleri - Karma	1	0	1	0
İsim Tamlamaları	1	0	0	0
Ad Sözlük Sözcükler - Karma	1	0	0	0
Çekim Ekleri ve Türleri	1	1	0	100
Düşünceyi Geliştirme Yolları	1	1	0	100
Paragrafta Anlatım Akışını Bozan Cümle	1	1	0	100
Paragrafı İkiye Ayırma	1	1	0	100
Paragrafa Cümle Yerleştirme	1	0	1	0
Paragrafa Ana Düşünce (Ana Fikir)	6	1	1	17
Paragrafta Yardımcı Düşünceler	13	2	0	15
Cümlelerden Paragraf Oluşturma	1	0	1	0
Paragrafın Karşılık Olduğu Soruyu Belirleme	1	0	0	0

		Soru	Doğru	Yanlış	Boş	Net	Başarı
Matematik-1		30	10	5	15	8,75	% 29
Geometri		10	0	1	9	-0,25	% 0
TYT Matematik		40	10	6	24	8,50	% 21
Cevap Anahtarı	A	BDDDCBBCCAEECEAEEDDCBDEECCBADEEACCAEAD					
Cevaplarınız		BD CD eb AECE eEE d c c					

	S	D	Y	B%
Matematik-1	0	0	0	0
Sayı Kümeleri	2	1	1	50
Birinci dereceden bir bilinmeyenli denklem ve eşitsizliklerin çözüm kümelerini bulur.	2	2	0	100
Sayı kümelerini birbiriyle ilişkilendirir.	4	1	0	25
Kökü ifadeleri içeren denklemleri çözer.	1	1	0	100
Üslü İfadeler ve Denklemler	1	0	0	0
Gerçek hayatta periyodik olarak tekrar eden durumları içeren problemleri çözer.	1	0	1	0
Denklemler ve eşitsizlikler ile ilgili problemler çözer.	11	3	1	27
Merkezi Eğilim ve Yayılım Ölçüleri	1	1	0	100
Kümelerde birleşim, kesişim, fark, tümeleme işlemleri yardımıyla problemler çözer.	2	0	1	0
Fonksiyonlarla ilgili problemler çözer.	1	1	0	100
Gerçek hayat durumlarından doğrusal fonksiyonlarla ifade edilebilenlerin grafik gösterimlerini yapar.	1	0	0	0
Polinomlarla toplama, çıkarma, çarpma ve bölme işlemlerini yapar.	1	0	0	0
n çeşit nesne ile oluşturulabilecek r li dizilişlerin (permütasyonların) kaç farklı şekilde yapılabileceğini hesaplar.	1	0	1	0
Olasılık kavramı ile ilgili uygulamalar yapar.	1	0	0	0
Geometri	0	0	0	0
Dik Üçgen ve Trigonometri	1	0	1	0
İki üçgenin eş olması için gerekli olan asgari koşulları değerlendirir.	1	0	0	0
Üçgenin açı özellikleri ile ilgili işlemler yapar.	1	0	0	0
İki üçgenin benzer olması için gerekli olan asgari koşulları değerlendirir.	1	0	0	0
Özel dörtgenlerin açı, kenar, köşegen ve alan özelliklerini açıklayarak problemler çözer.	4	0	0	0

		Soru	Doğru	Yanlış	Boş	Net	Başarı
Tarih-1		5	1	3	1	0,25	% 5
Coğrafya-1		5	2	0	3	2,00	% 40
Felsefe		5	4	0	1	4,00	% 80
Din Kült. ve Ahl. Bil.		5	5	0	0	5,00	% 100
Felsefe (Seçmeli)		5	0	0	5	0,00	% 0
TYT Sosyal		20	12	3	5	11,25	% 56
Cevap Anahtarı	A	DAEDBBEDBEBEACDACBDECEBCD					
Cevaplarınız		eAc aB EBEAC ACBDE					

	S	D	Y	B%
Tarih-1	0	0	0	0
İlk Çağ'da Başlıca Medeniyet Havzaları	1	0	1	0
İslamiyet'in Türk Devlet ve Toplum Yapısına Etkisi	1	1	0	100
Timar Sistemi	1	0	1	0
Osmanlı Devleti'nde Demokratikleşme Hareketleri	1	0	0	0
Siyasi Alandaki İnkılaplar	1	0	1	0
Coğrafya-1	0	0	0	0
Afetlerin oluşum nedenlerini ve özelliklerini açıklar.	1	1	0	100
Türkiye'deki göçleri sebep ve sonuçları açısından değerlendirir.	1	0	0	0
Jeolojik zamanların özelliklerini tektonik olaylarla ilişkilendirerek açıklar.	1	0	0	0
Harita kullanarak çeşitli coğrafi kriterlerle belirlenmiş bölgelerde bulunan ülkeleri sınıflandırır.	1	0	0	0
Türkiye'de görülen iklim tiplerinin özellikleri hakkında çıkarımlarda bulunur.	1	1	0	100
Felsefe	0	0	0	0
Siyaset felsefesinin konusunu ve problemlerini açıklar.	1	1	0	100
Felsefenin anlamını açıklar.	1	1	0	100
Felsefi düşüncenin özelliklerini açıklar.	1	1	0	100
Felsefi bir görüşü veya argümanı sorgular.	1	1	0	100
Varlık felsefesinin konusunu ve problemlerini açıklar.	1	0	0	0
Din Kült. ve Ahl. Bil.	0	0	0	0
İbadet yükümlülüğü ile ilgili bazı kavramları sınıflandırır.	1	1	0	100
İsim ve sıfatlarının yansımalarıyla Allah'ı tanıır.	1	1	0	100
İslam düşüncesinde itikadi ve siyasi yorumları genel özelliklerine göre sınıflandırır.	1	1	0	100

		Soru	Doğru	Yanlış	Boş	Net	Başarı
Fizik		7	2	3	2	1,25	% 18
Kimya		7	1	3	3	0,25	% 4
Biyoloji		6	1	1	4	0,75	% 13
TYT Fen		20	4	7	9	2,25	% 11
Cevap Anahtarı	A	CEAECDCCCBBDEEACDADB					
Cevaplarınız		bEbd CbCcc Aa					

	S	D	Y	B%
Fizik	0	0	0	0
Kaldırma Kuvveti	1	0	1	0
Adezyon, Kohezyon, Yüzey Gerilimi ve Kılçallık	1	1	0	100
Kütle, Hacim ve Özkütle	1	0	1	0
Elektrik Devreleri	1	0	1	0
Newton'un Hareket Yasaları	1	0	0	0
Yay Dalgaları	1	0	0	0
Işığın Kırılması	1	1	0	100
Kimya	0	0	0	0
Simyadan Kimyaya	1	0	1	0
Atom Modelleri	1	1	0	100
Güçlü Etkileşimler / Kovalent Bağ	1	0	1	0
Sıvılar	1	0	1	0
Kimyasal Hesaplamalar / Sınırlayıcı Bileşen Hesaplamaları	1	0	0	0
Koligatif Özellikler	1	0	0	0
Asitler ve Bazlar	1	0	0	0
Biyoloji	0	0	0	0
Canlıların yapısını oluşturan organik ve inorganik bileşikleri açıklar.	1	1	0	100
Canlıların sınıflandırılmasında kullanılan kategorileri ve bu kategoriler arasındaki hiyerarşiyi örneklerle açıklar.	1	1	0	100
Hücre sel yapıları ve görevlerini açıklar.	1	0	0	0
Mayozu açıklar.	1	0	0	0
Kalıtımın genel esaslarını açıklar.	1	0	0	0
Canlılardaki beslenme şekillerini örneklerle açıklar.	1	0	0	0

HIZ VE RENK TYT 3



314,143

%

16,00

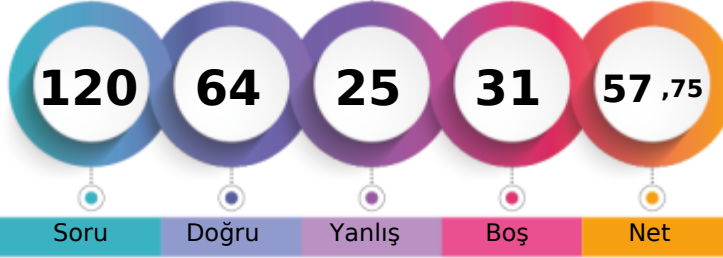
MANİSA / YUNUSEMRE
KEP AKADEMİ11A - 11046
CELAL SERDAR

1. Öğrenci

Sizin yeriniz
(822.)

Sonuncu Öğrenci

Soru Doğru Yanlış Boş Net

Şube Kurum İlçe İl Genel

Öğrenci Sıra No 2 134 287 307 822 % 16,00

Sınava Katılan Öğrenci Sayısı 16 370 887 1034 5137

	Soru	Doğru	Yanlış	Boş	Net	Başarı
TYT Türkçe	40	24	15	1	20,25	% 51
Cevap Anahtarı	A	DBDCCAEBAECEBDCBCCBCEDEBCEACDCDEBDCDDDBA				
Cevaplarınız		DBDdCcccAEcCb CCdDaBCEcCdcCeCbCeEBDCdDeBA				

	S	D	Y	B%
Türkçe	0	0	0	0
Metne Sözcük Yerleştirme	1	1	0	100
Söz Öbeklerinde Anlam	1	1	0	100
Sözcükler Arası Anlam İlişkileri	1	1	0	100
Cümleyi Yorumlama ve Açıklama	2	0	2	0
İki Cümleyi Birleştirme	1	1	0	100
Ses Bilgisi - Karma	1	0	1	0
Noktalama İşaretleri - Karma	1	0	1	0
Virgül	1	1	0	100
Bitişik ve Ayrı Yazılan Kelimeler	1	1	0	100
Yazım Kuralları - Karma	1	1	0	100
Cümlelerin Öğeleri - Karma	1	0	1	0
İsim Tamlamaları	1	1	0	100
Ad Sözlü Sözcükler - Karma	1	0	0	0
Çekim Ekleri ve Türleri	1	1	0	100
Düşünceyi Geliştirme Yolları	1	1	0	100
Paragrafta Anlatım Akışını Bozan Cümle	1	0	1	0
Paragrafı İkiye Ayırma	1	1	0	100
Paragrafa Cümle Yerleştirme	1	0	1	0
Paragrafa Ana Düşünce (Ana Fikir)	6	3	3	50
Paragrafta Yardımcı Düşünceler	13	9	4	69
Cümlelerden Paragraf Oluşturma	1	0	1	0
Paragrafın Karşılık Olduğu Soruyu Belirleme	1	1	0	100

	Soru	Doğru	Yanlış	Boş	Net	Başarı
Matematik-1	30	11	1	18	10,75	% 36
Geometri	10	3	0	7	3,00	% 30
TYT Matematik	40	14	1	25	13,75	% 34
Cevap Anahtarı	A	BDDDCBBCCAEECEAEEDDEDCBDEEECBADAEACCAEAD				
Cevaplarınız		C B dCA E EE D B EC D A E				

	S	D	Y	B%
Matematik-1	0	0	0	0
Sayı Kümeleri	2	0	0	0
Birinci dereceden bir bilinmeyenli denklem ve eşitsizliklerin çözüm kümelerini bulur.	2	1	0	50
Sayı kümelerini birbiriyle ilişkilendirir.	4	2	0	50
Kökü ifadeleri içeren denklemleri çözer.	1	0	0	0
Üslü İfadeler ve Denklemler	1	1	0	100
Gerçek hayatta periyodik olarak tekrar eden durumları içeren problemleri çözer.	1	0	1	0
Denklemler ve eşitsizlikler ile ilgili problemler çözer.	11	5	0	45
Merkezî Eğilim ve Yayılım Ölçüleri	1	0	0	0
Kümelerde birleşim, kesişim, fark, tümeleme işlemleri yardımıyla problemler çözer.	2	1	0	50
Fonksiyonlarla ilgili problemler çözer.	1	1	0	100
Gerçek hayat durumlarından doğrusal fonksiyonlarla ifade edilebilenlerin grafik gösterimlerini yapar.	1	0	0	0
Polinomlarla toplama, çıkarma, çarpma ve bölme işlemlerini yapar.	1	0	0	0
n çeşit nesne ile oluşturulabilecek r li dizilişlerin (permütasyonların) kaç farklı şekilde yapılabileceğini hesaplar.	1	0	0	0
Olasılık kavramı ile ilgili uygulamalar yapar.	1	0	0	0
Geometri	0	0	0	0
Dik Üçgen ve Trigonometri	1	1	0	100
İki üçgenin eş olması için gerekli olan asgari koşulları değerlendirir.	1	0	0	0
Üçgenin açısı özellikleri ile ilgili işlemler yapar.	1	0	0	0
İki üçgenin benzer olması için gerekli olan asgari koşulları değerlendirir.	1	1	0	100
Özel dörtgenlerin açısı, kenar, köşegen ve alan özelliklerini açıklayarak problemler çözer.	4	1	0	25

	Soru	Doğru	Yanlış	Boş	Net	Başarı
Tarih-1	5	3	1	1	2,75	% 55
Coğrafya-1	5	3	1	1	2,75	% 55
Felsefe	5	5	0	0	5,00	% 100
Din Kült. ve Ahl. Bil.	5	4	0	1	4,00	% 80
Felsefe (Seçmeli)	5	0	0	5	0,00	% 0
TYT Sosyal	20	15	2	3	14,50	% 73
Cevap Anahtarı	A	DAEDBBEDBEBEACDACBDECEBCD				
Cevaplarınız		eAE Bde BEBEACDAC DE				

	S	D	Y	B%
Tarih-1	0	0	0	0
İlk Çağ'da Başlıca Medeniyet Havzaları	1	0	1	0
İslamiyet'in Türk Devlet ve Toplum Yapısına Etkisi	1	1	0	100
Timar Sistemi	1	1	0	100
Osmanlı Devleti'nde Demokratikleşme Hareketleri	1	0	0	0
Siyasi Alandaki İnkılaplar	1	1	0	100
Coğrafya-1	0	0	0	0
Afetlerin oluşum nedenlerini ve özelliklerini açıklar.	1	0	1	0
Türkiye'deki göçleri sebep ve sonuçları açısından değerlendirir.	1	1	0	100
Jeolojik zamanların özelliklerini tektonik olaylarla ilişkilendirerek açıklar.	1	0	0	0
Harita kullanarak çeşitli coğrafi kriterlerle belirlenmiş bölgelerde bulunan ülkeleri sınıflandırır.	1	1	0	100
Türkiye'de görülen iklim tiplerinin özellikleri hakkında çıkarımlarda bulunur.	1	1	0	100
Felsefe	0	0	0	0
Siyaset felsefesinin konusunu ve problemlerini açıklar.	1	1	0	100
Felsefenin anlamını açıklar.	1	1	0	100
Felsefi düşüncenin özelliklerini açıklar.	1	1	0	100
Felsefi bir görüşü veya argümanı sorgular.	1	1	0	100
Varlık felsefesinin konusunu ve problemlerini açıklar.	1	1	0	100
Din Kült. ve Ahl. Bil.	0	0	0	0
İbadet yükümlülüğü ile ilgili bazı kavramları sınıflandırır.	1	1	0	100
İsim ve sıfatlarının yansımalarıyla Allah'ı tanıır.	1	1	0	100
İslam düşüncesinde itikadi ve siyasi yorumları genel özelliklerine göre sınıflandırır.	1	0	0	0

	Soru	Doğru	Yanlış	Boş	Net	Başarı
Fizik	7	4	2	1	3,50	% 50
Kimya	7	3	4	0	2,00	% 29
Biyoloji	6	4	1	1	3,75	% 63
TYT Fen	20	11	7	2	9,25	% 46
Cevap Anahtarı	A	CEAECDCCBDEEAAACDADB				
Cevaplarınız		CdAbCD beBaEEbAaD DB				

	S	D	Y	B%
Fizik	0	0	0	0
Kaldırma Kuvveti	1	1	0	100
Adezyon, Kohezyon, Yüzey Gerilimi ve Kılçallık	1	0	1	0
Kütle, Hacim ve Özkütle	1	1	0	100
Elektrik Devreleri	1	0	1	0
Newton'un Hareket Yasaları	1	1	0	100
Yay Dalgaları	1	1	0	100
Işığın Kırılması	1	0	0	0
Kimya	0	0	0	0
Simyadan Kimyaya	1	0	1	0
Atom Modelleri	1	0	1	0
Güçlü Etkileşimler / Kovalent Bağ	1	1	0	100
Sıvılar	1	0	1	0
Kimyasal Hesaplamalar / Sınırlayıcı Bileşen Hesaplamaları	1	1	0	100
Koligatif Özellikler	1	1	0	100
Asitler ve Bazlar	1	0	1	0
Biyoloji	0	0	0	0
Canlıların yapısını oluşturan organik ve inorganik bileşikleri açıklar.	1	1	0	100
Canlıların sınıflandırılmasında kullanılan kategorileri ve bu kategoriler arasındaki hiyerarşiyi örneklerle açıklar.	1	1	0	100
Hücre sel yapıları ve görevlerini açıklar.	1	1	0	100
Mayozu açıklar.	1	0	0	0
Kalıtımın genel esaslarını açıklar.	1	1	0	100
Canlılardaki beslenme şekillerini örneklerle açıklar.	1	1	0	100

HIZ VE RENK TYT 3

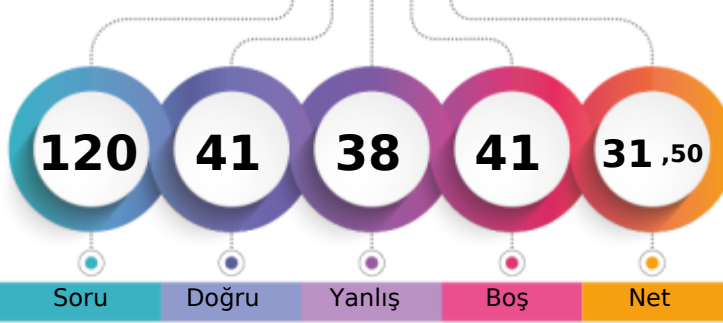

234,663 % 74,93

MANİSA / YUNUSEMRE
KEP AKADEMİ11A - 11200
CEYLİN ÇAKMAK

1. Öğrenci

Sizin yeriniz
(3849.)

Sonuncu Öğrenci

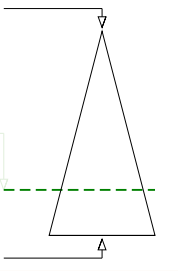

Soru Doğru Yanlış Boş Net

Şube Kurum İlçe İl Genel

Öğrenci Sıra No 12 312 727 831 3849 % 74,93

Sınava Katılan Öğrenci Sayısı 16 370 887 1034 5137

	Soru	Doğru	Yanlış	Boş	Net	Başarı
TYT Türkçe	40	22	13	5	18,75	% 47
Cevap Anahtarı	A DBDCCAEBAECEBDCBCCBCEDEBCEADCEBDCBCCDBDA					
Cevaplarınız	DBDCCA BAbb baCeaBB cDbdcACDCeabDC DDeA					

	S	D	Y	B%
Türkçe	0	0	0	0
Metne Sözcük Yerleştirme	1	1	0	100
Söz Öbeklerinde Anlam	1	1	0	100
Sözcükler Arası Anlam İlişkileri	1	1	0	100
Cümleyi Yorumlama ve Açıklama	2	2	0	100
İki Cümleyi Birleştirme	1	1	0	100
Ses Bilgisi - Karma	1	0	0	0
Noktalama İşaretleri - Karma	1	1	0	100
Virgül	1	1	0	100
Bitişik ve Ayrı Yazılan Kelimeler	1	0	1	0
Yazım Kuralları - Karma	1	0	1	0
Cümlelerin Öğeleri - Karma	1	0	0	0
İsim Tamlamaları	1	0	0	0
Ad Sözlü Sözcükler - Karma	1	0	1	0
Çekim Ekleri ve Türleri	1	0	1	0
Düşünceyi Geliştirme Yolları	1	1	0	100
Paragrafta Anlatım Akışını Bozan Cümle	1	0	1	0
Paragrafı İkiye Ayırma	1	0	1	0
Paragrafa Cümle Yerleştirme	1	1	0	100
Paragrafa Ana Düşünce (Ana Fikir)	6	4	2	67
Paragrafta Yardımcı Düşünceler	13	7	4	54
Cümlelerden Paragraf Oluşturma	1	0	1	0
Paragrafın Karşılık Olduğu Soruyu Belirleme	1	1	0	100

	Soru	Doğru	Yanlış	Boş	Net	Başarı
Matematik-1	30	5	6	19	3,50	% 12
Geometri	10	0	2	8	-0,50	% 0
TYT Matematik	40	5	8	27	3,00	% 8
Cevap Anahtarı	A BDDDCBDBCCAECEEEABEEDEDECBDEEECBAADEEACCAEAD					
Cevaplarınız	e C B C aE ab D e d c b					

	S	D	Y	B%
Matematik-1	0	0	0	0
Sayı Kümeleri	2	0	1	0
Birinci dereceden bir bilinmeyenli denklem ve eşitsizliklerin çözüm kümelerini bulur.	2	1	0	50
Sayı kümelerini birbiriyle ilişkilendirir.	4	0	0	0
Köklü ifadeleri içeren denklemleri çözer.	1	0	0	0
Üslü İfadeler ve Denklemler	1	1	0	100
Gerçek hayatta periyodik olarak tekrar eden durumları içeren problemleri çözer.	1	1	0	100
Denklemler ve eşitsizlikler ile ilgili problemler çözer.	11	1	3	9
Merkezi Eğilim ve Yayılım Ölçüleri	1	0	1	0
Kümelerde birleşim, kesişim, fark, tümeleme işlemleri yardımıyla problemler çözer.	2	1	0	50
Fonksiyonlarla ilgili problemler çözer.	1	0	0	0
Gerçek hayat durumlarından doğrusal fonksiyonlarla ifade edilebilenlerin grafik gösterimlerini yapar.	1	0	0	0
Polinomlarla toplama, çıkarma, çarpma ve bölme işlemlerini yapar.	1	0	0	0
n çeşit nesne ile oluşturulabilecek r li dizilişlerin (permütasyonların) kaç farklı şekilde yapılabileceğini hesaplar.	1	0	1	0
Olasılık kavramı ile ilgili uygulamalar yapar.	1	0	0	0
Geometri	0	0	0	0
Dik Üçgen ve Trigonometri	1	0	0	0
İki üçgenin eş olması için gerekli olan asgari koşulları değerlendirir.	1	0	0	0
Üçgenin açılı özellikleri ile ilgili işlemler yapar.	1	0	1	0
İki üçgenin benzer olması için gerekli olan asgari koşulları değerlendirir.	1	0	0	0
Özel dörtgenlerin açılı kenar, köşegen ve alan özelliklerini açıklayarak problemler çözer.	4	0	1	0

	Soru	Doğru	Yanlış	Boş	Net	Başarı
Tarih-1	5	2	3	0	1,25	% 25
Coğrafya-1	5	1	2	2	0,50	% 10
Felsefe	5	5	0	0	5,00	% 100
Din Kült. ve Ahl. Bil.	5	4	1	0	3,75	% 75
Felsefe (Seçmeli)	5	0	0	5	0,00	% 0
TYT Sosyal	20	12	6	2	10,50	% 53
Cevap Anahtarı	A DAEDBBEBEBEACDACBDECEBCD					
Cevaplarınız	eAcaBad EBEACDACDe					

	S	D	Y	B%
Tarih-1	0	0	0	0
İlk Çağ'da Başlıca Medeniyet Havzaları	1	0	1	0
İslamiyet'in Türk Devlet ve Toplum Yapısına Etkisi	1	1	0	100
Timar Sistemi	1	0	1	0
Osmanlı Devleti'nde Demokratikleşme Hareketleri	1	0	1	0
Siyasi Alandaki İnkılaplar	1	1	0	100
Coğrafya-1	0	0	0	0
Afetlerin oluşum nedenlerini ve özelliklerini açıklar.	1	0	1	0
Türkiye'deki göçleri sebep ve sonuçları açısından değerlendirir.	1	0	1	0
Jeolojik zamanların özelliklerini tektonik olaylarla ilişkilendirerek açıklar.	1	0	0	0
Harita kullanarak çeşitli coğrafi kriterlerle belirlenmiş bölgelerde bulunan ülkeleri sınıflandırır.	1	0	0	0
Türkiye'de görülen iklim tiplerinin özellikleri hakkında çıkarımlarda bulunur.	1	1	0	100
Felsefe	0	0	0	0
Siyaset felsefesinin konusunu ve problemlerini açıklar.	1	1	0	100
Felsefenin anlamını açıklar.	1	1	0	100
Felsefi düşüncenin özelliklerini açıklar.	1	1	0	100
Felsefi bir görüşü veya argümanı sorgular.	1	1	0	100
Varlık felsefesinin konusunu ve problemlerini açıklar.	1	1	0	100
Din Kült. ve Ahl. Bil.	0	0	0	0
İbadet yükümlülüğü ile ilgili bazı kavramları sınıflandırır.	1	1	0	100
İsim ve sıfatlarının yansımalarıyla Allah'ı tanıır.	1	1	0	100
İslam düşüncesinde itikadi ve siyasi yorumları genel özelliklerine göre sınıflandırır.	1	0	1	0

	Soru	Doğru	Yanlış	Boş	Net	Başarı
Fizik	7	0	5	2	-1,25	% 0
Kimya	7	1	2	4	0,50	% 7
Biyoloji	6	1	4	1	0,00	% 0
TYT Fen	20	2	11	7	-0,75	% 0
Cevap Anahtarı	A CEAECDCCBDEEAAACDADB					
Cevaplarınız	ea dde b D bcCe bc					

	S	D	Y	B%
Fizik	0	0	0	0
Kaldırma Kuvveti	1	0	1	0
Adezyon, Kohezyon, Yüzey Gerilimi ve Kılcalılık	1	0	1	0
Kütle, Hacim ve Özkütle	1	0	0	0
Elektrik Devreleri	1	0	1	0
Newton'un Hareket Yasaları	1	0	1	0
Yay Dalgaları	1	0	1	0
Işığın Kırılması	1	0	0	0
Kimya	0	0	0	0
Simyadan Kimyaya	1	0	1	0
Atom Modelleri	1	0	0	0
Güçlü Etkileşimler / Kovalent Bağ	1	0	0	0
Sıvılar	1	1	0	100
Kimyasal Hesaplamalar / Sınırlayıcı Bileşen Hesaplamaları	1	0	0	0
Koligatif Özellikler	1	0	0	0
Asitler ve Bazlar	1	0	1	0
Biyoloji	0	0	0	0
Canlıların yapısını oluşturan organik ve inorganik bileşikleri açıklar.	1	0	1	0
Canlıların sınıflandırılmasında kullanılan kategorileri ve bu kategoriler arasındaki hiyerarşiyi örneklerle açıklar.	1	1	0	100
Hücre sel yapıları ve görevlerini açıklar.	1	0	1	0
Mayozu açıklar.	1	0	0	0
Kalıtımın genel esaslarını açıklar.	1	0	1	0
Canlılardaki beslenme şekillerini örneklerle açıklar.	1	0	1	0

HIZ VE RENK TYT 3

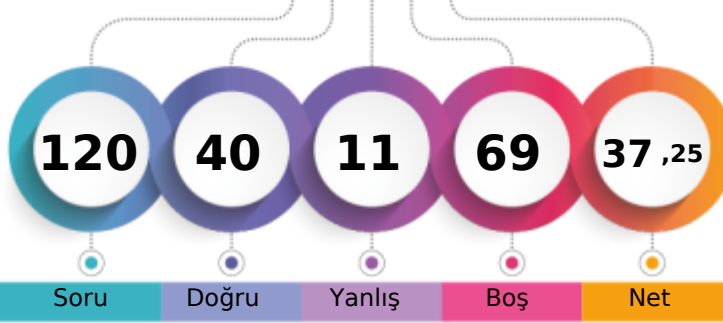

251,500 % 62,00

MANİSA / YUNUSEMRE
KEP AKADEMİ11A - 11024
CEYLİNNAZ YILMAZ

1. Öğrenci

Sizin yeriniz
(3185.)

Sonuncu Öğrenci

Soru

Doğru

Yanlış

Boş

Net

Şube

Kurum

İlçe

İl

Genel

Öğrenci Sıra No

9

276

639

727

3185

% 62,00

Sınava Katılan Öğrenci Sayısı

16

370

887

1034

5137

		Soru	Doğru	Yanlış	Boş	Net	Başarı
TYT Türkçe		40	25	6	9	23,50	% 59
Cevap Anahtarı	B	DCDBACBEEADCCBDCBBDEDCBCAEDCDBCCBAEEDB					
Cevaplarınız		DCDBACcE AD BbbCdBdCDCBCAE CDCCbD D					

	S	D	Y	B%
Türkçe	0	0	0	0
Metne Sözcük Yerleştirme	1	1	0	100
Söz Öbeklerinde Anlam	1	1	0	100
Sözcükler Arası Anlam İlişkileri	1	1	0	100
Cümleyi Yorumlama ve Açıklama	2	2	0	100
İki Cümleyi Birleştirme	1	1	0	100
Ses Bilgisi - Karma	1	1	0	100
Noktalama İşaretleri - Karma	1	0	1	0
Virgül	1	1	0	100
Bitişik ve Ayrı Yazılan Kelimeler	1	0	0	0
Yazım Kuralları - Karma	1	0	0	0
Cümlelerin Öğeleri - Karma	1	1	0	100
İsim Tamlamaları	1	1	0	100
Ad Sözlü Sözcükler - Karma	1	0	1	0
Çekim Ekleri ve Türleri	1	0	0	0
Düşünceyi Geliştirme Yolları	1	1	0	100
Paragrafta Anlatım Akışını Bozan Cümle	1	0	1	0
Paragrafı İkiye Ayırma	1	1	0	100
Paragrafa Cümle Yerleştirme	1	0	1	0
Paragrafa Ana Düşünce (Ana Fikir)	6	5	0	83
Paragrafta Yardımcı Düşünceler	13	6	2	46
Cümlelerden Paragraf Oluşturma	1	1	0	100
Paragrafın Karşılık Olduğu Soruyu Belirleme	1	1	0	100

	Soru	Doğru	Yanlış	Boş	Net	Başarı
Tarih-1	5	1	1	3	0,75	% 15
Coğrafya-1	5	0	0	5	0,00	% 0
Felsefe	5	4	0	1	4,00	% 80
Din Kült. ve Ahl. Bil.	5	3	1	1	2,75	% 55
Felsefe (Seçmeli)	5	0	0	5	0,00	% 0
TYT Sosyal	20	8	2	10	7,50	% 38
Cevap Anahtarı	B	ADDBEDBEEBBCDEABDEACBCDCE				
Cevaplarınız		eB B DEABBE C				

	S	D	Y	B%
Tarih-1	0	0	0	0
İlk Çağ'da Başlıca Medeniyet Havzaları	1	0	1	0
İslamiyet'in Türk Devlet ve Toplum Yapısına Etkisi	1	0	0	0
Timar Sistemi	1	0	0	0
Osmanlı Devleti'nde Demokratikleşme Hareketleri	1	0	0	0
Siyasi Alandaki İnkılaplar	1	1	0	100
Coğrafya-1	0	0	0	0
Afetlerin oluşum nedenlerini ve özelliklerini açıklar.	1	0	0	0
Türkiye'deki göçleri sebep ve sonuçları açısından değerlendirir.	1	0	0	0
Jeolojik zamanların özelliklerini tektonik olaylarla ilişkilendirerek açıklar.	1	0	0	0
Harita kullanarak çeşitli coğrafi kriterlerle belirlenmiş bölgelerde bulunan ülkeleri sınıflandırır.	1	0	0	0
Türkiye'de görülen iklim tiplerinin özellikleri hakkında çıkarımlarda bulunur.	1	0	0	0
Felsefe	0	0	0	0
Siyaset felsefesinin konusunu ve problemlerini açıklar.	1	1	0	100
Felsefenin anlamını açıklar.	1	1	0	100
Felsefi düşüncenin özelliklerini açıklar.	1	1	0	100
Felsefi bir görüşü veya argümanı sorgular.	1	0	0	0
Varlık felsefesinin konusunu ve problemlerini açıklar.	1	1	0	100
Din Kült. ve Ahl. Bil.	0	0	0	0
İbadet yükümlülüğü ile ilgili bazı kavramları sınıflandırır.	1	0	0	0
İsim ve sıfatlarının yansımalarıyla Allah'ı tanıır.	1	1	0	100
İslam düşüncesinde itikadi ve siyasi yorumları genel özelliklerine göre sınıflandırır.	1	1	0	100

		Soru	Doğru	Yanlış	Boş	Net	Başarı
Matematik-1		30	5	0	25	5,00	% 17
Geometri		10	0	1	9	-0,25	% 0
TYT Matematik		40	5	1	34	4,75	% 12
Cevap Anahtarı	B	DDBDBCCBCCAEEAEEDBDEBDCECEABEDAECACADE					
Cevaplarınız		DDBDB a					

	S	D	Y	B%
Matematik-1	0	0	0	0
Sayı Kümeleri	2	1	0	50
Birinci dereceden bir bilinmeyenli denklem ve eşitsizliklerin çözüm kümelerini bulur.	2	1	0	50
Sayı kümelerini birbiriyle ilişkilendirir.	4	1	0	25
Köklü ifadeleri içeren denklemleri çözer.	1	1	0	100
Üslü İfadeler ve Denklemler	1	1	0	100
Gerçek hayatta periyodik olarak tekrar eden durumları içeren problemleri çözer.	1	0	0	0
Denklemler ve eşitsizlikler ile ilgili problemler çözer.	11	0	0	0
Merkezi Eğilim ve Yayılım Ölçüleri	1	0	0	0
Kümelerde birleşim, kesişim, fark, tümeleme işlemleri yardımıyla problemler çözer.	2	0	0	0
Fonksiyonlarla ilgili problemler çözer.	1	0	0	0
Gerçek hayat durumlarından doğrusal fonksiyonlarla ifade edilebilenlerin grafik gösterimlerini yapar.	1	0	0	0
Polinomlarla toplama, çıkarma, çarpma ve bölme işlemlerini yapar.	1	0	0	0
n çeşit nesne ile oluşturulabilecek r li dizilişlerin (permütasyonların) kaç farklı şekilde yapılabileceğini hesaplar.	1	0	0	0
Olasılık kavramı ile ilgili uygulamalar yapar.	1	0	0	0
Geometri	0	0	0	0
Dik Üçgen ve Trigonometri	1	0	1	0
İki üçgenin eş olması için gerekli olan asgari koşulları değerlendirir.	1	0	0	0
Üçgenin açılı özellikleri ile ilgili işlemler yapar.	1	0	0	0
İki üçgenin benzer olması için gerekli olan asgari koşulları değerlendirir.	1	0	0	0
Özel dörtgenlerin açılı kenar, köşegen ve alan özelliklerini açıklayarak problemler çözer.	4	0	0	0

		Soru	Doğru	Yanlış	Boş	Net	Başarı
Fizik		7	0	0	7	0,00	% 0
Kimya		7	1	0	6	1,00	% 14
Biyoloji		6	1	2	3	0,50	% 8
TYT Fen		20	2	2	16	1,50	% 8
Cevap Anahtarı	B	EACCDECCDBAEEEDAACBD					
Cevaplarınız		C Cab					

	S	D	Y	B%
Fizik	0	0	0	0
Kaldırma Kuvveti	1	0	0	0
Adezyon, Kohezyon, Yüzey Gerilimi ve Kılcalılık	1	0	0	0
Kütle, Hacim ve Özkütle	1	0	0	0
Elektrik Devreleri	1	0	0	0
Newton'un Hareket Yasaları	1	0	0	0
Yay Dalgaları	1	0	0	0
Işığın Kırılması	1	0	0	0
Kimya	0	0	0	0
Simyadan Kimyaya	1	1	0	100
Atom Modelleri	1	0	0	0
Güçlü Etkileşimler / Kovalent Bağ	1	0	0	0
Sıvılar	1	0	0	0
Kimyasal Hesaplamalar / Sınırlayıcı Bileşen Hesaplamaları	1	0	0	0
Koligatif Özellikler	1	0	0	0
Asitler ve Bazlar	1	0	0	0
Biyoloji	0	0	0	0
Canlıların yapısını oluşturan organik ve inorganik bileşikleri açıklar.	1	0	0	0
Canlıların sınıflandırılmasında kullanılan kategorileri ve bu kategoriler arasındaki hiyerarşiyi örneklerle açıklar.	1	1	0	100
Hücre sel yapıları ve görevlerini açıklar.	1	0	0	0
Mayozu açıklar.	1	0	0	0
Kalıtımın genel esaslarını açıklar.	1	0	1	0
Canlılardaki beslenme şekillerini örneklerle açıklar.	1	0	1	0

HIZ VE RENK TYT 3

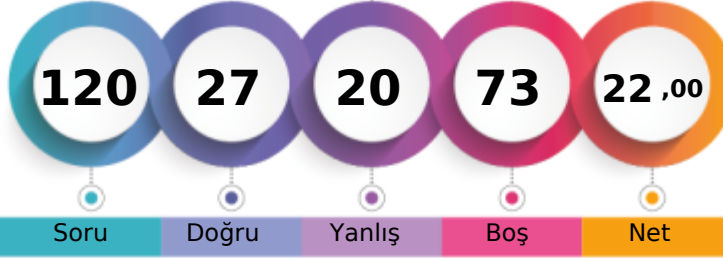

207,213 % 88,53

MANİSA / YUNUSEMRE
KEP AKADEMİ11A - 11092
EGE KARAPEHLİVAN

1. Öğrenci

Sizin yeriniz
(4548.)

Sonuncu Öğrenci

Soru Doğru Yanlış Boş Net

Şube Kurum İlçe İl Genel

Öğrenci Sıra No 15 347 818 943 4548 % 88,53

Sınava Katılan Öğrenci Sayısı 16 370 887 1034 5137

	Soru	Doğru	Yanlış	Boş	Net	Başarı
TYT Türkçe	40	11	5	24	9,75	% 24
Cevap Anahtarı	A DBDCCAEBAECDDBCCBCEDEBEACDCDEBDCDDDBA					
Cevaplarınız	DBDCCA aAba CdbBB E					

	S	D	Y	B%
Türkçe	0	0	0	0
Metne Sözcük Yerleştirme	1	1	0	100
Söz Öbeklerinde Anlam	1	1	0	100
Sözcükler Arası Anlam İlişkileri	1	1	0	100
Cümleyi Yorumlama ve Açıklama	2	2	0	100
İki Cümleyi Birleştirme	1	1	0	100
Ses Bilgisi - Karma	1	0	0	0
Noktalama İşaretleri - Karma	1	0	1	0
Virgül	1	1	0	100
Bitişik ve Ayrı Yazılan Kelimeler	1	0	1	0
Yazım Kuralları - Karma	1	0	1	0
Cümlenin Öğeleri - Karma	1	0	0	0
İsim Tamlamaları	1	0	0	0
Ad Söyül Sözcükler - Karma	1	0	0	0
Çekim Ekleri ve Türleri	1	0	0	0
Düşünceyi Geliştirme Yolları	1	1	0	100
Paragrafta Anlatım Akışını Bozan Cümle	1	0	1	0
Paragrafı İkiye Ayırma	1	0	1	0
Paragrafa Cümle Yerleştirme	1	1	0	100
Paragrafa Ana Düşünce (Ana Fikir)	6	1	0	17
Paragrafta Yardımcı Düşünceler	13	1	0	8
Cümlelerden Paragraf Oluşturma	1	0	0	0
Paragrafın Karşılık Olduğu Soruyu Belirleme	1	0	0	0

	Soru	Doğru	Yanlış	Boş	Net	Başarı
Matematik-1	30	2	2	26	1,50	% 5
Geometri	10	0	0	10	0,00	% 0
TYT Matematik	40	2	2	36	1,50	% 4
Cevap Anahtarı	A BDDDCBBCCAEECEAEEDDEDEDCBDEECCBADEEACCAEAD					
Cevaplarınız	D B d e					

	S	D	Y	B%
Matematik-1	0	0	0	0
Sayı Kümeleri	2	0	0	0
Birinci dereceden bir bilinmeyenli denklem ve eşitsizliklerin çözüm kümelerini bulur.	2	1	0	50
Sayı kümelerini birbiriyle ilişkilendirir.	4	0	0	0
Köklü ifadeleri içeren denklemleri çözer.	1	0	0	0
Üslü İfadeler ve Denklemler	1	1	0	100
Gerçek hayatta periyodik olarak tekrar eden durumları içeren problemleri çözer.	1	0	1	0
Denklemler ve eşitsizlikler ile ilgili problemler çözer.	11	0	1	0
Merkezi Eğilim ve Yayılım Ölçüleri	1	0	0	0
Kümelerde birleşim, kesişim, fark, tümele işlemleri yardımıyla problemler çözer.	2	0	0	0
Fonksiyonlarla ilgili problemler çözer.	1	0	0	0
Gerçek hayat durumlarından doğrusal fonksiyonlarla ifade edilebilenlerin grafik gösterimlerini yapar.	1	0	0	0
Polinomlarla toplama, çıkarma, çarpma ve bölme işlemlerini yapar.	1	0	0	0
n çeşit nesne ile oluşturulabilecek r li dizilişlerin (permütasyonların) kaç farklı şekilde yapılabileceğini hesaplar.	1	0	0	0
Olasılık kavramı ile ilgili uygulamalar yapar.	1	0	0	0
Geometri	0	0	0	0
Dik Üçgen ve Trigonometri	1	0	0	0
İki üçgenin eş olması için gerekli olan asgari koşulları değerlendirir.	1	0	0	0
Üçgenin açılı özellikleri ile ilgili işlemler yapar.	1	0	0	0
İki üçgenin benzer olması için gerekli olan asgari koşulları değerlendirir.	1	0	0	0
Özel dörtgenlerin açılı kenar, köşegen ve alan özelliklerini açıklayarak problemler çözer.	4	0	0	0

	Soru	Doğru	Yanlış	Boş	Net	Başarı
Tarih-1	5	1	3	1	0,25	% 5
Coğrafya-1	5	3	0	2	3,00	% 60
Felsefe	5	4	1	0	3,75	% 75
Din Kült. ve Ahl. Bil.	5	3	1	1	2,75	% 55
Felsefe (Seçmeli)	5	0	0	5	0,00	% 0
TYT Sosyal	20	11	5	4	9,75	% 49
Cevap Anahtarı	A DAEDBBEDBEBEACDACBDECEBCD					
Cevaplarınız	bAda BE b eEACDAC cE					

	S	D	Y	B%
Tarih-1	0	0	0	0
İlk Çağ'da Başlıca Medeniyet Havzaları	1	0	1	0
İslamiyet'in Türk Devlet ve Toplum Yapısına Etkisi	1	1	0	100
Timar Sistemi	1	0	1	0
Osmanlı Devleti'nde Demokratikleşme Hareketleri	1	0	1	0
Siyasi Alandaki İnkılaplar	1	0	0	0
Coğrafya-1	0	0	0	0
Afetlerin oluşum nedenlerini ve özelliklerini açıklar.	1	1	0	100
Türkiye'deki göçleri sebep ve sonuçları açısından değerlendirir.	1	1	0	100
Jeolojik zamanların özelliklerini tektonik olaylarla ilişkilendirerek açıklar.	1	0	0	0
Harita kullanarak çeşitli coğrafi kriterlerle belirlenmiş bölgelerde bulunan ülkeleri sınıflandırır.	1	1	0	100
Türkiye'de görülen iklim tiplerinin özellikleri hakkında çıkarımlarda bulunur.	1	0	0	0
Felsefe	0	0	0	0
Siyaset felsefesinin konusunu ve problemlerini açıklar.	1	0	1	0
Felsefenin anlamını açıklar.	1	1	0	100
Felsefi düşüncenin özelliklerini açıklar.	1	1	0	100
Felsefi bir görüşü veya argümanı sorgular.	1	1	0	100
Varlık felsefesinin konusunu ve problemlerini açıklar.	1	1	0	100
Din Kült. ve Ahl. Bil.	0	0	0	0
İbadet yükümlülüğü ile ilgili bazı kavramları sınıflandırır.	1	1	0	100
İsim ve sıfatlarının yansımalarıyla Allah'ı tanıır.	1	1	0	100
İslam düşüncesinde itikadi ve siyasi yorumları genel özelliklerine göre sınıflandırır.	1	0	0	0

	Soru	Doğru	Yanlış	Boş	Net	Başarı
Fizik	7	0	4	3	-1,00	% 0
Kimya	7	2	3	2	1,25	% 18
Biyoloji	6	1	1	4	0,75	% 13
TYT Fen	20	3	8	9	1,00	% 5
Cevap Anahtarı	A CEAECDCCCBBDEEAAACDADB					
Cevaplarınız	a c bb bd DdE A c					

	S	D	Y	B%
Fizik	0	0	0	0
Kaldırma Kuvveti	1	0	1	0
Adezyon, Kohezyon, Yüzey Gerilimi ve Kılçallık	1	0	0	0
Kütle, Hacim ve Özkütle	1	0	1	0
Elektrik Devreleri	1	0	0	0
Newton'un Hareket Yasaları	1	0	1	0
Yay Dalgaları	1	0	1	0
Işığın Kırılması	1	0	0	0
Kimya	0	0	0	0
Simyadan Kimyaya	1	0	1	0
Atom Modelleri	1	0	1	0
Güçlü Etkileşimler / Kovalent Bağ	1	0	0	0
Sıvılar	1	1	0	100
Kimyasal Hesaplamalar / Sınırlayıcı Bileşen Hesaplamaları	1	1	0	0
Koligatif Özellikler	1	1	0	100
Asitler ve Bazlar	1	0	0	0
Biyoloji	0	0	0	0
Canlıların yapısını oluşturan organik ve inorganik bileşikleri açıklar.	1	1	0	100
Canlıların sınıflandırılmasında kullanılan kategorileri ve bu kategoriler arasındaki hiyerarşiyi örneklerle açıklar.	1	0	0	0
Hücre sel yapıları ve görevlerini açıklar.	1	0	0	0
Mayozu açıklar.	1	0	0	0
Kalıtımın genel esaslarını açıklar.	1	1	0	100
Canlılardaki beslenme şekillerini örneklerle açıklar.	1	0	0	0

HIZ VE RENK TYT 3



339,085

%

8,25

MANİSA / YUNUSEMRE
KEP AKADEMİ11A - 1
EKİN ÇAY

1. Öğrenci

Sizin yeriniz
(424.)

Sonuncu Öğrenci

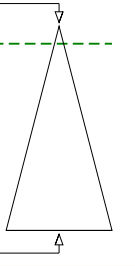

Soru

Doğru

Yanlış

Boş

Net

Şube

Kurum

İlçe

İl

Genel

Öğrenci Sıra No

1

89

188

199

424

% 8,25

Sınava Katılan Öğrenci Sayısı

16

370

887

1034

5137

	Soru	Doğru	Yanlış	Boş	Net	Başarı
TYT Türkçe	40	33	6	1	31,50	% 79
Cevap Anahtarı	A	DBDCCAEBAECDDBCCDBBCEDCBEACDCDEBDCDDDBA				
Cevaplarınız		DBDCCe cAEaBDCCDBBCEDCeACDCcBDCCDDBA				

	S	D	Y	B%
Türkçe	0	0	0	0
Metne Sözcük Yerleştirme	1	1	0	100
Söz Öbeklerinde Anlam	1	1	0	100
Sözcükler Arası Anlam İlişkileri	1	1	0	100
Cümleyi Yorumlama ve Açıklama	2	1	1	50
İki Cümleyi Birleştirme	1	1	0	100
Ses Bilgisi - Karma	1	0	0	0
Noktalama İşaretleri - Karma	1	0	1	0
Virgül	1	1	0	100
Bitişik ve Ayrı Yazılan Kelimeler	1	1	0	100
Yazım Kuralları - Karma	1	0	1	0
Cümlenin Öğeleri - Karma	1	0	1	0
İsim Tamlamaları	1	1	0	100
Ad Sözlü Sözcükler - Karma	1	1	0	100
Çekim Ekleri ve Türleri	1	1	0	100
Düşünceyi Geliştirme Yolları	1	1	0	100
Paragrafta Anlatım Akışını Bozan Cümle	1	1	0	100
Paragrafı İkiye Ayırma	1	1	0	100
Paragrafa Cümle Yerleştirme	1	1	0	100
Paragrafa Ana Düşünce (Ana Fikir)	6	4	2	67
Paragrafta Yardımcı Düşünceler	13	13	0	100
Cümlelerden Paragraf Oluşturma	1	1	0	100
Paragrafın Karşılık Olduğu Soruyu Belirleme	1	1	0	100

	Soru	Doğru	Yanlış	Boş	Net	Başarı
Matematik-1	30	8	1	21	7,75	% 26
Geometri	10	1	0	9	1,00	% 10
TYT Matematik	40	9	1	30	8,75	% 22
Cevap Anahtarı	A	BDDDCBBDCCAECEAEEDCBDEECBADEEACCAEAD				
Cevaplarınız		BDDDC B			ECa	E

	S	D	Y	B%
Matematik-1	0	0	0	0
Sayı Kümeleri	2	1	0	50
Birinci dereceden bir bilinmeyenli denklem ve eşitsizliklerin çözüm kümelerini bulur.	2	2	0	100
Sayı kümelerini birbiriyle ilişkilendirir.	4	2	0	50
Kökü ifadeleri içeren denklemleri çözer.	1	0	0	0
Üslü İfadeler ve Denklemler	1	1	0	100
Gerçek hayatta periyodik olarak tekrar eden durumları içeren problemleri çözer.	1	0	0	0
Denklemler ve eşitsizlikler ile ilgili problemler çözer.	11	2	0	18
Merkezî Eğilim ve Yayılım Ölçüleri	1	0	0	0
Kümelerde birleşim, kesişim, fark, tümeleme işlemleri yardımıyla problemler çözer.	2	0	0	0
Fonksiyonlarla ilgili problemler çözer.	1	0	0	0
Gerçek hayat durumlarından doğrusal fonksiyonlarla ifade edilebilenlerin grafik gösterimlerini yapar.	1	0	0	0
Polinomlarla toplama, çıkarma, çarpma ve bölme işlemlerini yapar.	1	0	0	0
n çeşit nesne ile oluşturulabilecek r li dizilişlerin (permütasyonların) kaç farklı şekilde yapılabileceğini hesaplar.	1	0	1	0
Olasılık kavramı ile ilgili uygulamalar yapar.	1	0	0	0
Geometri	0	0	0	0
Dik Üçgen ve Trigonometri	1	0	0	0
İki üçgenin eş olması için gerekli olan asgari koşulları değerlendirir.	1	0	0	0
Üçgenin açılı özellikleri ile ilgili işlemler yapar.	1	0	0	0
İki üçgenin benzer olması için gerekli olan asgari koşulları değerlendirir.	1	0	0	0
Özel dörtgenlerin açılı kenar, köşegen ve alan özelliklerini açıklayarak problemler çözer.	4	1	0	25

	Soru	Doğru	Yanlış	Boş	Net	Başarı
Tarih-1	5	3	2	0	2,50	% 50
Coğrafya-1	5	5	0	0	5,00	% 100
Felsefe	5	5	0	0	5,00	% 100
Din Kült. ve Ahl. Bil.	5	5	0	0	5,00	% 100
Felsefe (Seçmeli)	5	0	0	5	0,00	% 0
TYT Sosyal	20	18	2	0	17,50	% 88
Cevap Anahtarı	A	DAEDBBEDBEBEACDACBDECEBCD				
Cevaplarınız		aAEaBBEDBEBEACDACBDE				

	S	D	Y	B%
Tarih-1	0	0	0	0
İlk Çağ'da Başlıca Medeniyet Havzaları	1	0	1	0
İslamiyet'in Türk Devlet ve Toplum Yapısına Etkisi	1	1	0	100
Timar Sistemi	1	1	0	100
Osmanlı Devleti'nde Demokratikleşme Hareketleri	1	0	1	0
Siyasi Alandaki İnkılaplar	1	1	0	100
Coğrafya-1	0	0	0	0
Afetlerin oluşum nedenlerini ve özelliklerini açıklar.	1	1	0	100
Türkiye'deki göçleri sebep ve sonuçları açısından değerlendirir.	1	1	0	100
Jeolojik zamanların özelliklerini tektonik olaylarla ilişkilendirerek açıklar.	1	1	0	100
Harita kullanarak çeşitli coğrafi kriterlerle belirlenmiş bölgelerde bulunan ülkeleri sınıflandırır.	1	1	0	100
Türkiye'de görülen iklim tiplerinin özellikleri hakkında çıkarımlarda bulunur.	1	1	0	100
Felsefe	0	0	0	0
Siyaset felsefesinin konusunu ve problemlerini açıklar.	1	1	0	100
Felsefenin anlamını açıklar.	1	1	0	100
Felsefi düşüncenin özelliklerini açıklar.	1	1	0	100
Felsefi bir görüşü veya argümanı sorgular.	1	1	0	100
Varlık felsefesinin konusunu ve problemlerini açıklar.	1	1	0	100
Din Kült. ve Ahl. Bil.	0	0	0	0
İbadet yükümlülüğü ile ilgili bazı kavramları sınıflandırır.	1	1	0	100
İsim ve sıfatlarının yansımalarıyla Allah'ı tanıır.	1	1	0	100
İslam düşüncesinde itikadi ve siyasi yorumları genel özelliklerine göre sınıflandırır.	1	1	0	100

	Soru	Doğru	Yanlış	Boş	Net	Başarı
Fizik	7	3	2	2	2,50	% 36
Kimya	7	6	0	1	6,00	% 86
Biyoloji	6	1	3	2	0,25	% 4
TYT Fen	20	10	5	5	8,75	% 44
Cevap Anahtarı	A	CEAECDCCBDEEAAACDADB				
Cevaplarınız		CdA bD CCBD EAca Dd				

	S	D	Y	B%
Fizik	0	0	0	0
Kaldırma Kuvveti	1	1	0	100
Adezyon, Kohezyon, Yüzey Gerilimi ve Kılçallık	1	0	1	0
Kütle, Hacim ve Özkütle	1	1	0	100
Elektrik Devreleri	1	0	0	0
Newton'un Hareket Yasaları	1	0	1	0
Yay Dalgaları	1	1	0	100
Işığın Kırılması	1	0	0	0
Kimya	0	0	0	0
Simyadan Kimyaya	1	1	0	100
Atom Modelleri	1	1	0	100
Güçlü Etkileşimler / Kovalent Bağ	1	1	0	100
Sıvılar	1	1	0	100
Kimyasal Hesaplamalar / Sınırlayıcı Bileşen Hesaplamaları	1	0	0	0
Koligatif Özellikler	1	1	0	100
Asitler ve Bazlar	1	1	0	100
Biyoloji	0	0	0	0
Canlıların yapısını oluşturan organik ve inorganik bileşikleri açıklar.	1	0	1	0
Canlıların sınıflandırılmasında kullanılan kategorileri ve bu kategoriler arasındaki hiyerarşiyi örneklerle açıklar.	1	0	1	0
Hücre sel yapıları ve görevlerini açıklar.	1	0	0	0
Mayozu açıklar.	1	0	0	0
Kalıtımın genel esaslarını açıklar.	1	1	0	100
Canlılardaki beslenme şekillerini örneklerle açıklar.	1	0	1	0

HIZ VE RENK TYT 3

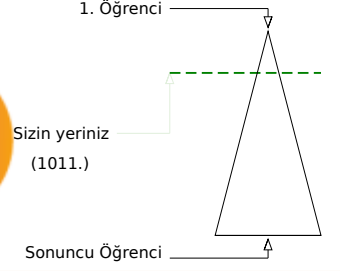
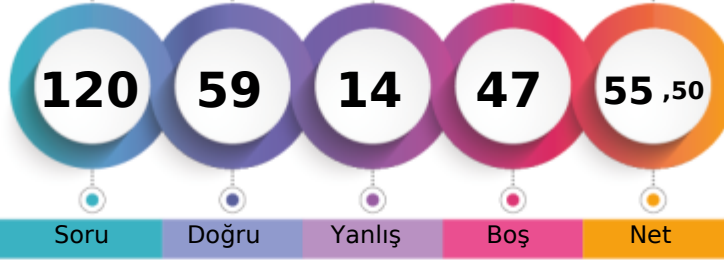

306,198 % 19,68

MANİSA / YUNUSEMRE
KEP AKADEMİ11A - 0
ELİF ÇARIKÇI

	Şube	Kurum	İlçe	İl	Genel
Öğrenci Sıra No	4	155	333	357	1011 % 19,68
Sınava Katılan Öğrenci Sayısı	16	370	887	1034	5137

	Soru	Doğru	Yanlış	Boş	Net	Başarı
TYT Türkçe	40	30	7	3	28,25	% 71
Cevap Anahtarı	A	DBDCCAEBAECEBDCBCCBCEDEBEACDCDEBDCDDDBA				
Cevaplarınız		DBDCCA cAba	DeCCDaBCEDeBEc	CDCEBDCDDDBA		

	S	D	Y	B%
Türkçe	0	0	0	0
Metne Sözcük Yerleştirme	1	1	0	100
Söz Öbeklerinde Anlam	1	1	0	100
Sözcükler Arası Anlam İlişkileri	1	1	0	100
Cümleyi Yorumlama ve Açıklama	2	2	0	100
İki Cümleyi Birleştirme	1	1	0	100
Ses Bilgisi - Karma	1	0	0	0
Noktalama İşaretleri - Karma	1	0	1	0
Virgül	1	1	0	100
Bitişik ve Ayrı Yazılan Kelimeler	1	0	1	0
Yazım Kuralları - Karma	1	0	1	0
Cümlenin Öğeleri - Karma	1	0	0	0
İsim Tamlamaları	1	0	0	0
Ad Sözlü Sözcükler - Karma	1	1	0	100
Çekim Ekleri ve Türleri	1	0	1	0
Düşünceyi Geliştirme Yolları	1	1	0	100
Paragrafta Anlatım Akışını Bozan Cümle	1	1	0	100
Paragrafı İkiye Ayırma	1	1	0	100
Paragrafa Cümle Yerleştirme	1	0	1	0
Paragrafa Ana Düşünce (Ana Fikir)	6	6	0	100
Paragrafta Yardımcı Düşünceler	13	11	2	85
Cümlelerden Paragraf Oluşturma	1	1	0	100
Paragrafın Karşılık Olduğu Soruyu Belirleme	1	1	0	100

	Soru	Doğru	Yanlış	Boş	Net	Başarı
Matematik-1	30	10	1	19	9,75	% 33
Geometri	10	0	0	10	0,00	% 0
TYT Matematik	40	10	1	29	9,75	% 24
Cevap Anahtarı	A	BDDDCBDBCCAECEEEABEEDEDECBDEEECBADDEEACCAEAD				
Cevaplarınız		BD C B d A E E DCB				

	S	D	Y	B%
Matematik-1	0	0	0	0
Sayı Kümeleri	2	1	0	50
Birinci dereceden bir bilinmeyenli denklem ve eşitsizliklerin çözüm kümelerini bulur.	2	2	0	100
Sayı kümelerini birbiriyle ilişkilendirir.	4	1	0	25
Kökü ifadeleri içeren denklemleri çözer.	1	0	0	0
Üslü İfadeler ve Denklemler	1	1	0	100
Gerçek hayatta periyodik olarak tekrar eden durumları içeren problemleri çözer.	1	0	1	0
Denklemler ve eşitsizlikler ile ilgili problemler çözer.	11	3	0	27
Merkezî Eğilim ve Yayılım Ölçüleri	1	0	0	0
Kümelerde birleşim, kesişim, fark, tümeleme işlemleri yardımıyla problemler çözer.	2	1	0	50
Fonksiyonlarla ilgili problemler çözer.	1	0	0	0
Gerçek hayat durumlarından doğrusal fonksiyonlarla ifade edilebilenlerin grafik gösterimlerini yapar.	1	1	0	100
Polinomlarla toplama, çıkarma, çarpma ve bölme işlemlerini yapar.	1	0	0	0
n çeşit nesne ile oluşturulabilecek r li dizilişlerin (permütasyonların) kaç farklı şekilde yapılabileceğini hesaplar.	1	0	0	0
Olasılık kavramı ile ilgili uygulamalar yapar.	1	0	0	0
Geometri	0	0	0	0
Dik Üçgen ve Trigonometri	1	0	0	0
İki üçgenin eş olması için gerekli olan asgari koşulları değerlendirir.	1	0	0	0
Üçgenin açısı özellikleri ile ilgili işlemler yapar.	1	0	0	0
İki üçgenin benzer olması için gerekli olan asgari koşulları değerlendirir.	1	0	0	0
Özel dörtgenlerin açısı, kenar, köşegen ve alan özelliklerini açıklayarak problemler çözer.	4	0	0	0

	Soru	Doğru	Yanlış	Boş	Net	Başarı
Tarih-1	5	3	2	0	2,50	% 50
Coğrafya-1	5	1	0	4	1,00	% 20
Felsefe	5	3	2	0	2,50	% 50
Din Kült. ve Ahl. Bil.	5	5	0	0	5,00	% 100
Felsefe (Seçmeli)	5	0	0	5	0,00	% 0
TYT Sosyal	20	12	4	4	11,00	% 55
Cevap Anahtarı	A	DAEDBBEBEBEACDABDECEBCD				
Cevaplarınız		eAEbBB	BEAbEACBDE			

	S	D	Y	B%
Tarih-1	0	0	0	0
İlk Çağ'da Başlıca Medeniyet Havzaları	1	0	1	0
İslamiyet'in Türk Devlet ve Toplum Yapısına Etkisi	1	1	0	100
Timar Sistemi	1	1	0	100
Osmanlı Devleti'nde Demokratikleşme Hareketleri	1	0	1	0
Siyasi Alandaki İnkılaplar	1	1	0	100
Coğrafya-1	0	0	0	0
Afetlerin oluşum nedenlerini ve özelliklerini açıklar.	1	1	0	100
Türkiye'deki göçleri sebep ve sonuçları açısından değerlendirir.	1	0	0	0
Jeolojik zamanların özelliklerini tektonik olaylarla ilişkilendirerek açıklar.	1	0	0	0
Harita kullanarak çeşitli coğrafi kriterlerle belirlenmiş bölgelerde bulunan ülkeleri sınıflandırır.	1	0	0	0
Türkiye'de görülen iklim tiplerinin özellikleri hakkında çıkarımlarda bulunur.	1	0	0	0
Felsefe	0	0	0	0
Siyaset felsefesinin konusunu ve problemlerini açıklar.	1	1	0	100
Felsefenin anlamını açıklar.	1	1	0	100
Felsefi düşüncenin özelliklerini açıklar.	1	1	0	100
Felsefi bir görüşü veya argümanı sorgular.	1	0	1	0
Varlık felsefesinin konusunu ve problemlerini açıklar.	1	0	1	0
Din Kült. ve Ahl. Bil.	0	0	0	0
İbadet yükümlülüğü ile ilgili bazı kavramları sınıflandırır.	1	1	0	100
İsim ve sıfatlarının yansımalarıyla Allah'ı tanıır.	1	1	0	100
İslam düşüncesinde itikadi ve siyasi yorumları genel özelliklerine göre sınıflandırır.	1	1	0	100

	Soru	Doğru	Yanlış	Boş	Net	Başarı
Fizik	7	1	0	6	1,00	% 14
Kimya	7	4	0	3	4,00	% 57
Biyoloji	6	2	2	2	1,50	% 25
TYT Fen	20	7	2	11	6,50	% 33
Cevap Anahtarı	A	CEAECDCCCBEDEEAACDADB				
Cevaplarınız		E CCB E d eAD				

	S	D	Y	B%
Fizik	0	0	0	0
Kaldırma Kuvveti	1	0	0	0
Adezyon, Kohezyon, Yüzey Gerilimi ve Kılçallık	1	0	0	0
Kütle, Hacim ve Özkütle	1	0	0	0
Elektrik Devreleri	1	1	0	100
Newton'un Hareket Yasaları	1	0	0	0
Yay Dalgaları	1	0	0	0
Işığın Kırılması	1	0	0	0
Kimya	0	0	0	0
Simyadan Kimyaya	1	1	0	100
Atom Modelleri	1	1	0	100
Güçlü Etkileşimler / Kovalent Bağ	1	1	0	100
Sıvılar	1	0	0	0
Kimyasal Hesaplamalar / Sınırlayıcı Bileşen Hesaplamaları	1	0	0	0
Koligatif Özellikler	1	1	0	100
Asitler ve Bazlar	1	0	0	0
Biyoloji	0	0	0	0
Canlıların yapısını oluşturan organik ve inorganik bileşikleri açıklar.	1	0	1	0
Canlıların sınıflandırılmasında kullanılan kategorileri ve bu kategoriler arasındaki hiyerarşiyi örneklerle açıklar.	1	0	0	0
Hücre sel yapıları ve görevlerini açıklar.	1	0	1	0
Mayozu açıklar.	1	1	0	100
Kalıtımın genel esaslarını açıklar.	1	1	0	100
Canlılardaki beslenme şekillerini örneklerle açıklar.	1	0	0	0

HIZ VE RENK TYT 3

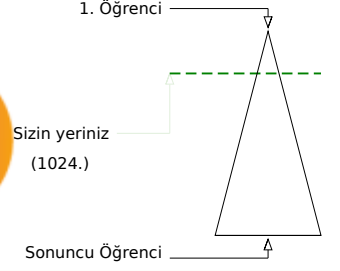
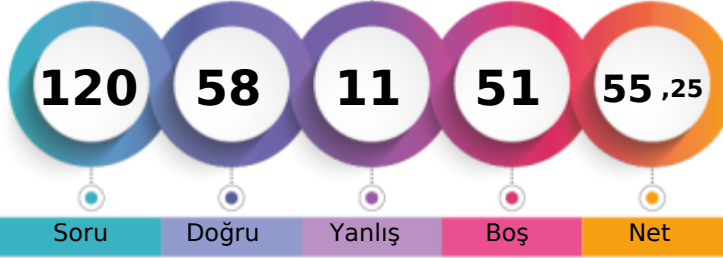

305,735 % 19,93

MANİSA / YUNUSEMRE
KEP AKADEMİ11A - 11066
EREN BAĞRIYANI K

Soru Doğru Yanlış Boş Net

Şube Kurum İlçe İl Genel

Öğrenci Sıra No 5 157 338 363 1024 % 19,93

Sınava Katılan Öğrenci Sayısı 16 370 887 1034 5137

	Soru	Doğru	Yanlış	Boş	Net	Başarı
TYT Türkçe	40	26	8	6	24,00	% 60
Cevap Anahtarı	A DBDCCAEBACDBDCCBCEDEBCEACDCDEBDCDDDBA					
Cevaplarınız	DBDCCA BA Ce CdaD BCEbCc ACDeCbDCCaDBA					

	S	D	Y	B%
Türkçe	0	0	0	0
Metne Sözcük Yerleştirme	1	1	0	100
Söz Öbeklerinde Anlam	1	1	0	100
Sözcükler Arası Anlam İlişkileri	1	1	0	100
Cümleyi Yorumlama ve Açıklama	2	2	0	100
İki Cümleyi Birleştirme	1	1	0	100
Ses Bilgisi - Karma	1	0	0	0
Noktalama İşaretleri - Karma	1	1	0	100
Virgül	1	1	0	100
Bitişik ve Ayrı Yazılan Kelimeler	1	0	0	0
Yazım Kuralları - Karma	1	1	0	100
Cümlelerin Öğeleri - Karma	1	0	1	0
İsim Tamlamaları	1	0	0	0
Ad Sözcükler - Karma	1	0	0	0
Çekim Ekleri ve Türleri	1	1	0	100
Düşünceyi Geliştirme Yolları	1	0	1	0
Paragrafta Anlatım Akışını Bozan Cümle	1	0	1	0
Paragrafı İkiye Ayırma	1	1	0	100
Paragrafa Cümle Yerleştirme	1	0	0	0
Paragrafa Ana Düşünce (Ana Fikir)	6	3	3	50
Paragrafta Yardımcı Düşünceler	13	11	2	85
Cümlelerden Paragraf Oluşturma	1	0	0	0
Paragrafın Karşılık Olduğu Soruyu Belirleme	1	1	0	100

	Soru	Doğru	Yanlış	Boş	Net	Başarı
Matematik-1	30	14	1	15	13,75	% 46
Geometri	10	1	0	9	1,00	% 10
TYT Matematik	40	15	1	24	14,75	% 37
Cevap Anahtarı	A BDDDCDBBCCAEECEEABEEDEDECBDEEECBAADEEACCAEAD					
Cevaplarınız	BD CDBBC AE E BbED D E					

	S	D	Y	B%
Matematik-1	0	0	0	0
Sayı Kümeleri	2	2	0	100
Birinci dereceden bir bilinmeyenli denklem ve eşitsizliklerin çözüm kümelerini bulur.	2	2	0	100
Sayı kümelerini birbiriyle ilişkilendirir.	4	1	0	25
Kökü ifadeleri içeren denklemleri çözer.	1	1	0	100
Üslü İfadeler ve Denklemler	1	1	0	100
Gerçek hayatta periyodik olarak tekrar eden durumları içeren problemleri çözer.	1	1	0	100
Denklemler ve eşitsizlikler ile ilgili problemler çözer.	11	4	0	36
Merkezi Eğilim ve Yayılım Ölçüleri	1	0	0	0
Kümelerde birleşim, kesişim, fark, tümele işlemleri yardımıyla problemler çözer.	2	2	0	100
Fonksiyonlarla ilgili problemler çözer.	1	0	1	0
Gerçek hayat durumlarından doğrusal fonksiyonlarla ifade edilebilenlerin grafik gösterimlerini yapar.	1	0	0	0
Polinomlarla toplama, çıkarma, çarpma ve bölme işlemlerini yapar.	1	0	0	0
n çeşit nesne ile oluşturulabilecek r li dizilişlerin (permütasyonların) kaç farklı şekilde yapılabileceğini hesaplar.	1	0	0	0
Olasılık kavramı ile ilgili uygulamalar yapar.	1	0	0	0
Geometri	0	0	0	0
Dik Üçgen ve Trigonometri	1	0	0	0
İki üçgenin eş olması için gerekli olan asgari koşulları değerlendirir.	1	1	0	100
Üçgende açı özellikleri ile ilgili işlemler yapar.	1	0	0	0
İki üçgenin benzer olması için gerekli olan asgari koşulları değerlendirir.	1	0	0	0
Özel dörtgenlerin açı, kenar, köşegen ve alan özelliklerini açıklayarak problemler çözer.	4	0	0	0

	Soru	Doğru	Yanlış	Boş	Net	Başarı
Tarih-1	5	3	1	1	2,75	% 55
Coğrafya-1	5	4	1	0	3,75	% 75
Felsefe	5	5	0	0	5,00	% 100
Din Kült. ve Ahl. Bil.	5	5	0	0	5,00	% 100
Felsefe (Seçmeli)	5	0	0	5	0,00	% 0
TYT Sosyal	20	17	2	1	16,50	% 83
Cevap Anahtarı	A DAEDBBEDBEAEACDABDECEBCD					
Cevaplarınız	eAE BeEDBEAEACDABDE					

	S	D	Y	B%
Tarih-1	0	0	0	0
İlk Çağ'da Başlıca Medeniyet Havzaları	1	0	1	0
İslamiyet'in Türk Devlet ve Toplum Yapısına Etkisi	1	1	0	100
Timar Sistemi	1	1	0	100
Osmanlı Devleti'nde Demokratikleşme Hareketleri	1	0	0	0
Siyasi Alandaki İnkılaplar	1	1	0	100
Coğrafya-1	0	0	0	0
Afetlerin oluşum nedenlerini ve özelliklerini açıklar.	1	0	1	0
Türkiye'deki göçleri sebep ve sonuçları açısından değerlendirir.	1	1	0	100
Jeolojik zamanların özelliklerini tektonik olaylarla ilişkilendirerek açıklar.	1	1	0	100
Harita kullanarak çeşitli coğrafi kriterlerle belirlenmiş bölgelerde bulunan ülkeleri sınıflandırır.	1	1	0	100
Türkiye'de görülen iklim tiplerinin özellikleri hakkında çıkarımlarda bulunur.	1	1	0	100
Felsefe	0	0	0	0
Siyaset felsefesinin konusunu ve problemlerini açıklar.	1	1	0	100
Felsefenin anlamını açıklar.	1	1	0	100
Felsefi düşüncenin özelliklerini açıklar.	1	1	0	100
Felsefi bir görüşü veya argümanı sorgular.	1	1	0	100
Varlık felsefesinin konusunu ve problemlerini açıklar.	1	1	0	100
Din Kült. ve Ahl. Bil.	0	0	0	0
İbadet yükümlülüğü ile ilgili bazı kavramları sınıflandırır.	1	1	0	100
İsim ve sıfatlarının yansımalarıyla Allah'ı tanıır.	1	1	0	100
İslam düşüncesinde itikadi ve siyasi yorumları genel özelliklerine göre sınıflandırır.	1	1	0	100

	Soru	Doğru	Yanlış	Boş	Net	Başarı
TYT Fen	20	0	0	20	0,00	% 0
Cevap Anahtarı	A CEAECDCBCCBDEEAACDADB					
Cevaplarınız						

	S	D	Y	B%
Fizik	0	0	0	0
Kaldırma Kuvveti	1	0	0	0
Adezyon, Kohezyon, Yüzey Gerilimi ve Kılcalılık	1	0	0	0
Kütle, Hacim ve Özkütle	1	0	0	0
Elektrik Devreleri	1	0	0	0
Newton'un Hareket Yasaları	1	0	0	0
Yay Dalgaları	1	0	0	0
İşığın Kırılması	1	0	0	0
Kimya	0	0	0	0
Simyadan Kimyaya	1	0	0	0
Atom Modelleri	1	0	0	0
Güçlü Etkileşimler / Kovalent Bağ	1	0	0	0
Sıvılar	1	0	0	0
Kimyasal Hesaplamalar / Sınırlayıcı Bileşen Hesaplamaları	1	0	0	0
Koligatif Özellikler	1	0	0	0
Asitler ve Bazlar	1	0	0	0
Biyoloji	0	0	0	0
Canlıların yapısını oluşturan organik ve inorganik bileşikleri açıklar.	1	0	0	0
Canlıların sınıflandırılmasında kullanılan kategorileri ve bu kategoriler arasındaki hiyerarşiyi örneklerle açıklar.	1	0	0	0
Hücre sel yapısını ve görevlerini açıklar.	1	0	0	0
Mayozu açıklar.	1	0	0	0
Kalıtımın genel esaslarını açıklar.	1	0	0	0
Canlılardaki beslenme şekillerini örneklerle açıklar.	1	0	0	0

HIZ VE RENK TYT 3

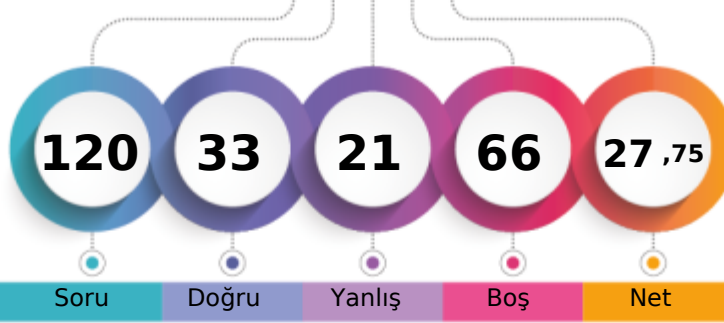

223,358 % 81,62

MANİSA / YUNUSEMRE
KEP AKADEMİ11A - 11150
FATMA TÜRKAN

1. Öğrenci

Sizin yeriniz
(4193.)

Sonuncu Öğrenci

Soru Doğru Yanlış Boş Net

Şube Kurum İlçe İl Genel

Öğrenci Sıra No 13 331 774 887 4193 % 81,62

Sınava Katılan Öğrenci Sayısı 16 370 887 1034 5137

		Soru	Doğru	Yanlış	Boş	Net	Başarı	
TYT Türkçe		40	21	9	10	18,75	% 47	
Cevap Anahtarı	B	DCDBACBEEADCCBDCBBDEDCBCAEDCDDCCBBAEEDB						
Cevaplarınız		DCDBACB EA da Caca E CdCebeCDCCC A EB						

	S	D	Y	B%
Türkçe	0	0	0	0
Metne Sözcük Yerleştirme	1	1	0	100
Söz Öbeklerinde Anlam	1	1	0	100
Sözcükler Arası Anlam İlişkileri	1	1	0	100
Cümleyi Yorumlama ve Açıklama	2	2	0	100
İki Cümleyi Birleştirme	1	1	0	100
Ses Bilgisi - Karma	1	0	0	0
Noktalama İşaretleri - Karma	1	1	0	100
Virgül	1	1	0	100
Bitişik ve Ayrı Yazılan Kelimeler	1	1	0	100
Yazım Kuralları - Karma	1	0	1	0
Cümlenin Öğeleri - Karma	1	0	0	0
İsim Tamlamaları	1	0	0	0
Ad Söyül Sözcükler - Karma	1	0	0	0
Çekim Ekleri ve Türleri	1	0	1	0
Düşünceyi Geliştirme Yolları	1	0	1	0
Paragrafta Anlatım Akışını Bozan Cümle	1	1	0	100
Paragrafı İkiye Ayırma	1	0	0	0
Paragrafa Cümle Yerleştirme	1	0	1	0
Paragrafa Ana Düşünce (Ana Fikir)	6	2	2	33
Paragrafta Yardımcı Düşünceler	13	8	2	62
Cümlelerden Paragraf Oluşturma	1	0	1	0
Paragrafın Karşılık Olduğu Soruyu Belirleme	1	1	0	100

		Soru	Doğru	Yanlış	Boş	Net	Başarı	
Matematik-1		30	2	2	26	1,50	% 5	
Geometri		10	0	0	10	0,00	% 0	
TYT Matematik		40	2	2	36	1,50	% 4	
Cevap Anahtarı	B	DDBDBCCBCCAEEAEEDBDEBDECEABEDAEACADE						
Cevaplarınız		B E e c						

	S	D	Y	B%
Matematik-1	0	0	0	0
Sayı Kümeleri	2	1	0	50
Birinci dereceden bir bilinmeyenli denklem ve eşitsizliklerin çözüm kümelerini bulur.	2	0	0	0
Sayı kümelerini birbiriyle ilişkilendirir.	4	0	0	0
Kökü ifadeleri içeren denklemleri çözer.	1	0	0	0
Üslü İfadeler ve Denklemler	1	0	0	0
Gerçek hayatta periyodik olarak tekrar eden durumları içeren problemleri çözer.	1	0	0	0
Denklemler ve eşitsizlikler ile ilgili problemler çözer.	11	1	2	9
Merkezî Eğilim ve Yayılım Ölçüleri	1	0	0	0
Kümelerde birleşim, kesişim, fark, tümeleme işlemleri yardımıyla problemler çözer.	2	0	0	0
Fonksiyonlarla ilgili problemler çözer.	1	0	0	0
Gerçek hayat durumlarından doğrusal fonksiyonlarla ifade edilebilenlerin grafik gösterimlerini yapar.	1	0	0	0
Polinomlarla toplama, çıkarma, çarpma ve bölme işlemlerini yapar.	1	0	0	0
n çeşit nesne ile oluşturulabilecek r li dizilişlerin (permütasyonların) kaç farklı şekilde yapılabileceğini hesaplar.	1	0	0	0
Olasılık kavramı ile ilgili uygulamalar yapar.	1	0	0	0
Geometri	0	0	0	0
Dik Üçgen ve Trigonometri	1	0	0	0
İki üçgenin eş olması için gerekli olan asgari koşulları değerlendirir.	1	0	0	0
Üçgenin açılı özellikleri ile ilgili işlemler yapar.	1	0	0	0
İki üçgenin benzer olması için gerekli olan asgari koşulları değerlendirir.	1	0	0	0
Özel dörtgenlerin açılı kenar, köşegen ve alan özelliklerini açıklayarak problemler çözer.	4	0	0	0

		Soru	Doğru	Yanlış	Boş	Net	Başarı	
Tarih-1		5	0	3	2	-0,75	% 0	
Coğrafya-1		5	0	1	4	-0,25	% 0	
Felsefe		5	4	1	0	3,75	% 75	
Din Kült. ve Ahl. Bil.		5	5	0	0	5,00	% 100	
Felsefe (Seçmeli)		5	0	0	5	0,00	% 0	
TYT Sosyal		20	9	5	6	7,75	% 39	
Cevap Anahtarı	B	ADDBEDBEEBCCDEABDEACBCDCE						
Cevaplarınız		ecc a dCDEABDEAC						

	S	D	Y	B%
Tarih-1	0	0	0	0
İlk Çağ'da Başlıca Medeniyet Havzaları	1	0	1	0
İslamiyet'in Türk Devlet ve Toplum Yapısına Etkisi	1	0	0	0
Timar Sistemi	1	0	0	0
Osmanlı Devleti'nde Demokratikleşme Hareketleri	1	0	1	0
Siyasi Alandaki İnkılaplar	1	0	1	0
Coğrafya-1	0	0	0	0
Afetlerin oluşum nedenlerini ve özelliklerini açıklar.	1	0	1	0
Türkiye'deki göçleri sebep ve sonuçları açısından değerlendirir.	1	0	0	0
Jeolojik zamanların özelliklerini tektonik olaylarla ilişkilendirerek açıklar.	1	0	0	0
Harita kullanarak çeşitli coğrafi kriterlerle belirlenmiş bölgelerde bulunan ülkeleri sınıflandırır.	1	0	0	0
Türkiye'de görülen iklim tiplerinin özellikleri hakkında çıkarımlarda bulunur.	1	0	0	0
Felsefe	0	0	0	0
Siyaset felsefesinin konusunu ve problemlerini açıklar.	1	0	1	0
Felsefenin anlamını açıklar.	1	1	0	100
Felsefi düşüncenin özelliklerini açıklar.	1	1	0	100
Felsefi bir görüşü veya argümanı sorgular.	1	1	0	100
Varlık felsefesinin konusunu ve problemlerini açıklar.	1	1	0	100
Din Kült. ve Ahl. Bil.	0	0	0	0
İbadet yükümlülüğü ile ilgili bazı kavramları sınıflandırır.	1	1	0	100
İsim ve sıfatlarının yansımalarıyla Allah'ı tanıır.	1	1	0	100
İslam düşüncesinde itikadi ve siyasi yorumları genel özelliklerine göre sınıflandırır.	1	1	0	100

		Soru	Doğru	Yanlış	Boş	Net	Başarı	
Fizik		7	0	1	6	-0,25	% 0	
Kimya		7	1	2	4	0,50	% 7	
Biyoloji		6	0	2	4	-0,50	% 0	
TYT Fen		20	1	5	14	-0,25	% 0	
Cevap Anahtarı	B	EACCDECCDBAEEDAACBD						
Cevaplarınız		a db B b e						

	S	D	Y	B%
Fizik	0	0	0	0
Kaldırma Kuvveti	1	0	1	0
Adezyon, Kohezyon, Yüzey Gerilimi ve Kılçallık	1	0	0	0
Kütle, Hacim ve Özkütle	1	0	0	0
Elektrik Devreleri	1	0	0	0
Newton'un Hareket Yasaları	1	0	0	0
Yay Dalgaları	1	0	0	0
Işığın Kırılması	1	0	0	0
Kimya	0	0	0	0
Sıvıların Kimyasal Özellikleri	1	0	1	0
Atom Modelleri	1	0	1	0
Güçlü Etkileşimler / Kovalent Bağ	1	1	0	100
Sıvılar	1	0	0	0
Kimyasal Hesaplamalar / Sınırlayıcı Bileşen Hesaplamaları	1	0	0	0
Koligatif Özellikler	1	0	0	0
Asitler ve Bazlar	1	0	0	0
Biyoloji	0	0	0	0
Canlıların yapısını oluşturan organik ve inorganik bileşikleri açıklar.	1	0	0	0
Canlıların sınıflandırılmasında kullanılan kategorileri ve bu kategoriler arasındaki hiyerarşiyi örneklerle açıklar.	1	0	0	0
Hücre yapısını ve görevlerini açıklar.	1	0	1	0
Mayozu açıklar.	1	0	0	0
Kalıtımın genel esaslarını açıklar.	1	0	1	0
Canlılardaki beslenme şekillerini örneklerle açıklar.	1	0	0	0

HIZ VE RENK TYT 3

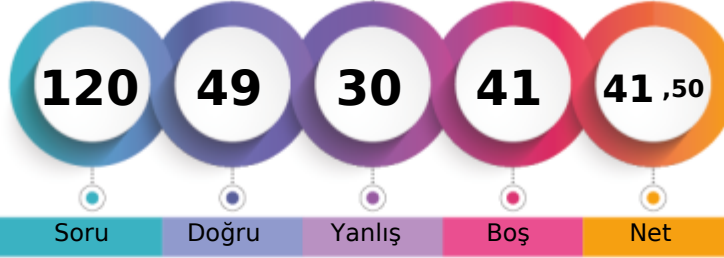

264,570 % 50,03

MANİSA / YUNUSEMRE
KEP AKADEMİ11A - 11003
HAYRÜNNİSA GÖK

1. Öğrenci

Sizin yeriniz
(2570.)

Sonuncu Öğrenci

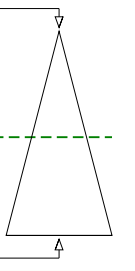

Soru Doğru Yanlış Boş Net

Şube Kurum İlçe İl Genel

Öğrenci Sıra No 8 245 558 627 2570 % 50,03

Sınava Katılan Öğrenci Sayısı 16 370 887 1034 5137

	Soru	Doğru	Yanlış	Boş	Net	Başarı
TYT Türkçe	40	25	12	3	22,00	% 55
Cevap Anahtarı	A	DBDCCAEBACDBDCCDBBCEDCBEACDCDEBDCDDDBA				
Cevaplarınız		DBDCCAECaEbee CdDBBCcCeB ACDCDEeDCeacBA				

	S	D	Y	B%
Türkçe	0	0	0	0
Metne Sözcük Yerleştirme	1	1	0	100
Söz Öbeklerinde Anlam	1	1	0	100
Sözcükler Arası Anlam İlişkileri	1	1	0	100
Cümleyi Yorumlama ve Açıklama	2	2	0	100
İki Cümleyi Birleştirme	1	1	0	100
Ses Bilgisi - Karma	1	1	0	100
Noktalama İşaretleri - Karma	1	0	1	0
Virgül	1	1	0	100
Bitişik ve Ayrı Yazılan Kelimeler	1	1	0	100
Yazım Kuralları - Karma	1	0	1	0
Cümlenin Öğeleri - Karma	1	0	1	0
İsim Tamlamaları	1	0	1	0
Ad Söyül Sözcükler - Karma	1	0	0	0
Çekim Ekleri ve Türleri	1	0	0	0
Düşünceyi Geliştirme Yolları	1	1	0	100
Paragrafta Anlatım Akışını Bozan Cümle	1	0	1	0
Paragrafı İkiye Ayırma	1	1	0	100
Paragrafa Cümle Yerleştirme	1	1	0	100
Paragrafa Ana Düşünce (Ana Fikir)	6	4	2	67
Paragrafta Yardımcı Düşünceler	13	8	5	62
Cümlelerden Paragraf Oluşturma	1	0	0	0
Paragrafın Karşılık Olduğu Soruyu Belirleme	1	1	0	100

	Soru	Doğru	Yanlış	Boş	Net	Başarı
Matematik-1	30	7	2	21	6,50	% 22
Geometri	10	0	1	9	-0,25	% 0
TYT Matematik	40	7	3	30	6,25	% 16
Cevap Anahtarı	A	BDDDCDBBCCAECCEAEEDDEDCBDEECCBADEEACCAEAD				
Cevaplarınız		BD C E E d B E a c				

	S	D	Y	B%
Matematik-1	0	0	0	0
Sayı Kümeleri	2	1	0	50
Birinci dereceden bir bilinmeyenli denklem ve eşitsizliklerin çözüm kümelerini bulur.	2	1	0	50
Sayı kümelerini birbiriyle ilişkilendirir.	4	0	0	0
Köklü ifadeleri içeren denklemleri çözer.	1	0	0	0
Üslü İfadeler ve Denklemler	1	0	0	0
Gerçek hayatta periyodik olarak tekrar eden durumları içeren problemleri çözer.	1	1	0	100
Denklemler ve eşitsizlikler ile ilgili problemler çözer.	11	4	1	36
Merkezi Eğilim ve Yayılım Ölçüleri	1	0	0	0
Kümelerde birleşim, kesişim, fark, tümeleme işlemleri yardımıyla problemler çözer.	2	0	0	0
Fonksiyonlarla ilgili problemler çözer.	1	0	0	0
Gerçek hayat durumlarından doğrusal fonksiyonlarla ifade edilebilenlerin grafik gösterimlerini yapar.	1	0	0	0
Polinomlarla toplama, çıkarma, çarpma ve bölme işlemlerini yapar.	1	0	0	0
n çeşit nesne ile oluşturulabilecek r li dizilişlerin (permütasyonların) kaç farklı şekilde yapılabileceğini hesaplar.	1	0	1	0
Olasılık kavramı ile ilgili uygulamalar yapar.	1	0	0	0
Geometri	0	0	0	0
Dik Üçgen ve Trigonometri	1	0	0	0
İki üçgenin eş olması için gerekli olan asgari koşulları değerlendirir.	1	0	0	0
Üçgenin açılı özellikleri ile ilgili işlemler yapar.	1	0	1	0
İki üçgenin benzer olması için gerekli olan asgari koşulları değerlendirir.	1	0	0	0
Özel dörtgenlerin açılı kenar, köşegen ve alan özelliklerini açıklayarak problemler çözer.	4	0	0	0

	Soru	Doğru	Yanlış	Boş	Net	Başarı
Tarih-1	5	2	2	1	1,50	% 30
Coğrafya-1	5	2	1	2	1,75	% 35
Felsefe	5	4	1	0	3,75	% 75
Din Kült. ve Ahl. Bil.	5	4	1	0	3,75	% 75
Felsefe (Seçmeli)	5	0	0	5	0,00	% 0
TYT Sosyal	20	12	5	3	10,75	% 54
Cevap Anahtarı	A	DAEDBBEDBEBEACDACBDECEBCD				
Cevaplarınız		eAE c E aEBEACcACBDd				

	S	D	Y	B%
Tarih-1	0	0	0	0
İlk Çağ'da Başlıca Medeniyet Havzaları	1	0	1	0
İslamiyet'in Türk Devlet ve Toplum Yapısına Etkisi	1	1	0	100
Timar Sistemi	1	1	0	100
Osmanlı Devleti'nde Demokratikleşme Hareketleri	1	0	0	0
Siyasi Alandaki İnkılaplar	1	0	1	0
Coğrafya-1	0	0	0	0
Afetlerin oluşum nedenlerini ve özelliklerini açıklar.	1	0	0	0
Türkiye'deki göçleri sebep ve sonuçları açısından değerlendirir.	1	1	0	100
Jeolojik zamanların özelliklerini tektonik olaylarla ilişkilendirerek açıklar.	1	0	0	0
Harita kullanarak çeşitli coğrafi kriterlerle belirlenmiş bölgelerde bulunan ülkeleri sınıflandırır.	1	0	1	0
Türkiye'de görülen iklim tiplerinin özellikleri hakkında çıkarımlarda bulunur.	1	1	0	100
Felsefe	0	0	0	0
Siyaset felsefesinin konusunu ve problemlerini açıklar.	1	1	0	100
Felsefenin anlamını açıklar.	1	1	0	100
Felsefi düşüncenin özelliklerini açıklar.	1	1	0	100
Felsefi bir görüşü veya argümanı sorgular.	1	1	0	100
Varlık felsefesinin konusunu ve problemlerini açıklar.	1	0	1	0
Din Kült. ve Ahl. Bil.	0	0	0	0
İbadet yükümlülüğü ile ilgili bazı kavramları sınıflandırır.	1	1	0	100
İsim ve sıfatlarının yansımalarıyla Allah'ı tanıır.	1	1	0	100
İslam düşüncesinde itikadi ve siyasi yorumları genel özelliklerine göre sınıflandırır.	1	1	0	100

	Soru	Doğru	Yanlış	Boş	Net	Başarı
Fizik	7	1	4	2	0,00	% 0
Kimya	7	1	3	3	0,25	% 4
Biyoloji	6	3	3	0	2,25	% 38
TYT Fen	20	5	10	5	2,50	% 13
Cevap Anahtarı	A	CEAECDCCCBDEEAAACDADB				
Cevaplarınız		dEb db bCac ACEceB				

	S	D	Y	B%
Fizik	0	0	0	0
Kaldırma Kuvveti	1	0	1	0
Adezyon, Kohezyon, Yüzey Gerilimi ve Kılçallık	1	1	0	100
Kütle, Hacim ve Özkütle	1	0	1	0
Elektrik Devreleri	1	0	0	0
Newton'un Hareket Yasaları	1	0	1	0
Yay Dalgaları	1	0	1	0
Işığın Kırılması	1	0	0	0
Kimya	0	0	0	0
Simyadan Kimyaya	1	0	1	0
Atom Modelleri	1	1	0	100
Güçlü Etkileşimler / Kovalent Bağ	1	0	1	0
Sıvılar	1	0	1	0
Kimyasal Hesaplamalar / Sınırlayıcı Bileşen Hesaplamaları	1	0	0	0
Koligatif Özellikler	1	0	0	0
Asitler ve Bazlar	1	0	0	0
Biyoloji	0	0	0	0
Canlıların yapısını oluşturan organik ve inorganik bileşikleri açıklar.	1	1	0	100
Canlıların sınıflandırılmasında kullanılan kategorileri ve bu kategoriler arasındaki hiyerarşiyi örneklerle açıklar.	1	1	0	100
Hücre sel yapıları ve görevlerini açıklar.	1	0	1	0
Mayozu açıklar.	1	0	1	0
Kalıtımın genel esaslarını açıklar.	1	0	1	0
Canlılardaki beslenme şekillerini örneklerle açıklar.	1	1	0	100

HIZ VE RENK TYT 3

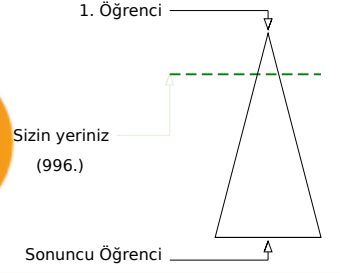
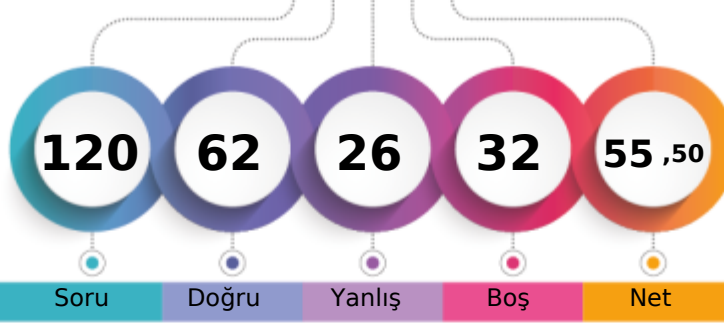

306,635 % 19,39

MANİSA / YUNUSEMRE
KEP AKADEMİ11A - 11022
İREM ÇELİK

	Şube	Kurum	İlçe	İl	Genel
Öğrenci Sıra No	3	152	327	351	996 % 19,39
Sınava Katılan Öğrenci Sayısı	16	370	887	1034	5137

	Soru	Doğru	Yanlış	Boş	Net	Başarı
TYT Türkçe	40	28	10	2	25,50	% 64
Cevap Anahtarı	B	DCDBACBEEADCCBDCBBDEDCBCAEDCDBCCBADEBD				
Cevaplarınız		DeDBACBEEAeCCB CCBDEaCeCA DCDCdbdAecBa				

Türkçe	S	D	Y	B%
Metne Sözcük Yerleştirme	1	1	0	100
Söz Öbeklerinde Anlam	1	1	0	100
Sözcükler Arası Anlam İlişkileri	1	1	0	100
Cümleyi Yorumlama ve Açıklama	2	1	1	50
İki Cümleyi Birleştirme	1	1	0	100
Ses Bilgisi - Karma	1	1	0	100
Noktalama İşaretleri - Karma	1	1	0	100
Virgül	1	1	0	100
Bitişik ve Ayrı Yazılan Kelimeler	1	1	0	100
Yazım Kuralları - Karma	1	1	0	100
Cümlenin Öğeleri - Karma	1	0	1	0
İsim Tamlamaları	1	1	0	100
Ad Sözlük Sözcükler - Karma	1	0	0	0
Çekim Ekleri ve Türleri	1	1	0	100
Düşünceyi Geliştirme Yolları	1	1	0	100
Paragrafta Anlatım Akışını Bozan Cümle	1	1	0	100
Paragrafı İkiye Ayırma	1	1	0	100
Paragrafa Cümle Yerleştirme	1	1	0	100
Paragrafa Ana Düşünce (Ana Fikir)	6	2	4	33
Paragrafta Yardımcı Düşünceler	13	9	4	69
Cümlelerden Paragraf Oluşturma	1	0	0	0
Paragrafın Karşılık Olduğu Soruyu Belirleme	1	1	0	100

	Soru	Doğru	Yanlış	Boş	Net	Başarı
Matematik-1	30	12	7	11	10,25	% 34
Geometri	10	0	0	10	0,00	% 0
TYT Matematik	40	12	7	21	10,25	% 26
Cevap Anahtarı	B	DDDBDCCBCCAEEAEEDDBDEBDECEABEDAECACADE				
Cevaplarınız		DdBd bC de E AEbE D E EC ba				

Matematik-1	S	D	Y	B%
Sayı Kümeleri	2	1	0	50
Birinci dereceden bir bilinmeyenli denklem ve eşitsizliklerin çözüm kümelerini bulur.	2	2	0	100
Sayı kümelerini birbiriyle ilişkilendirir.	4	0	2	0
Kökü ifadeleri içeren denklemleri çözer.	1	1	0	100
Üslü İfadeler ve Denklemler	1	0	0	0
Gerçek hayatta periyodik olarak tekrar eden durumları içeren problemleri çözer.	1	0	1	0
Denklemler ve eşitsizlikler ile ilgili problemler çözer.	11	7	0	64
Merkezi Eğilim ve Yayılım Ölçüleri	1	0	1	0
Kümelerde birleşim, kesişim, fark, tümeleme işlemleri yardımıyla problemler çözer.	2	1	0	50
Fonksiyonlarla ilgili problemler çözer.	1	0	1	0
Gerçek hayat durumlarından doğrusal fonksiyonlarla ifade edilebilenlerin grafik gösterimlerini yapar.	1	0	0	0
Polinomlarla toplama, çıkarma, çarpma ve bölme işlemlerini yapar.	1	0	0	0
n çeşit nesne ile oluşturulabilecek r li dizilişlerin (permütasyonların) kaç farklı şekilde yapılabileceğini hesaplar.	1	0	1	0
Olasılık kavramı ile ilgili uygulamalar yapar.	1	0	1	0
Geometri	0	0	0	0
Dik Üçgen ve Trigonometri	1	0	0	0
İki üçgenin eş olması için gerekli olan asgari koşulları değerlendirir.	1	0	0	0
Üçgenin açısı özellikleri ile ilgili işlemler yapar.	1	0	0	0
İki üçgenin benzer olması için gerekli olan asgari koşulları değerlendirir.	1	0	0	0
Özel dörtgenlerin açısı, kenar, köşegen ve alan özelliklerini açıklayarak problemler çözer.	4	0	0	0

	Soru	Doğru	Yanlış	Boş	Net	Başarı
Tarih-1	5	4	1	0	3,75	% 75
Coğrafya-1	5	3	1	1	2,75	% 55
Felsefe	5	1	1	3	0,75	% 15
Din Kült. ve Ahl. Bil.	5	4	0	1	4,00	% 80
Felsefe (Seçmeli)	5	0	0	5	0,00	% 0
TYT Sosyal	20	12	3	5	11,25	% 56
Cevap Anahtarı	B	ADDBEDBEEBCCDEABDEACBCDCE				
Cevaplarınız		ADeBEeBE B aA DEAC				

Tarih-1	S	D	Y	B%
İlk Çağ'da Başlıca Medeniyet Havzaları	1	0	1	0
İslamiyet'in Türk Devlet ve Toplum Yapısına Etkisi	1	1	0	100
Timar Sistemi	1	1	0	100
Osmanlı Devleti'nde Demokratikleşme Hareketleri	1	1	0	100
Siyasi Alandaki İnkılaplar	1	1	0	100
Coğrafya-1	0	0	0	0
Afetlerin oluşum nedenlerini ve özelliklerini açıklar.	1	1	0	100
Türkiye'deki göçleri sebep ve sonuçları açısından değerlendirir.	1	1	0	100
Jeolojik zamanların özelliklerini tektonik olaylarla ilişkilendirerek açıklar.	1	0	1	0
Harita kullanarak çeşitli coğrafi kriterlerle belirlenmiş bölgelerde bulunan ülkeleri sınıflandırır.	1	1	0	100
Türkiye'de görülen iklim tiplerinin özellikleri hakkında çıkarımlarda bulunur.	1	0	0	0
Felsefe	0	0	0	0
Siyaset felsefesinin konusunu ve problemlerini açıklar.	1	0	0	0
Felsefenin anlamını açıklar.	1	0	1	0
Felsefi düşüncenin özelliklerini açıklar.	1	1	0	100
Felsefi bir görüşü veya argümanı sorgular.	1	0	0	0
Varlık felsefesinin konusunu ve problemlerini açıklar.	1	0	0	0
Din Kült. ve Ahl. Bil.	0	0	0	0
İbadet yükümlülüğü ile ilgili bazı kavramları sınıflandırır.	1	1	0	100
İsim ve sıfatlarının yansımalarıyla Allah'ı tanıır.	1	1	0	100
İslam düşüncesinde itikadi ve siyasi yorumları genel özelliklerine göre sınıflandırır.	1	0	0	0

	Soru	Doğru	Yanlış	Boş	Net	Başarı
Fizik	7	1	3	3	0,25	% 4
Kimya	7	4	2	1	3,50	% 50
Biyoloji	6	5	1	0	4,75	% 79
TYT Fen	20	10	6	4	8,50	% 43
Cevap Anahtarı	B	EACCDECCDBAEEDAACBD				
Cevaplarınız		d a EeaCDBb EeAACBD				

Fizik	S	D	Y	B%
Kaldırma Kuvveti	1	0	1	0
Adezyon, Kohezyon, Yüzey Gerilimi ve Kılcalılık	1	0	1	0
Kütle, Hacim ve Özkütle	1	0	0	0
Elektrik Devreleri	1	1	0	100
Newton'un Hareket Yasaları	1	0	1	0
Yay Dalgaları	1	0	0	0
Işığın Kırılması	1	0	0	0
Kimya	0	0	0	0
Simyadan Kimyaya	1	1	0	100
Atom Modelleri	1	0	1	0
Güçlü Etkileşimler / Kovalent Bağ	1	1	0	100
Sıvılar	1	1	0	100
Kimyasal Hesaplamalar / Sınırlayıcı Bileşen Hesaplamaları	1	0	0	0
Koligatif Özellikler	1	1	0	100
Asitler ve Bazlar	1	0	1	0
Biyoloji	0	0	0	0
Canlıların yapısını oluşturan organik ve inorganik bileşikleri açıklar.	1	1	0	100
Canlıların sınıflandırılmasında kullanılan kategorileri ve bu kategoriler arasındaki hiyerarşiyi örneklerle açıklar.	1	1	0	100
Hücre sel yapıları ve görevlerini açıklar.	1	0	1	0
Mayozu açıklar.	1	1	0	100
Kalıtımın genel esaslarını açıklar.	1	1	0	100
Canlılardaki beslenme şekillerini örneklerle açıklar.	1	1	0	100

HIZ VE RENK TYT 3



211,783 % 86,94

MANİSA / YUNUSEMRE
KEP AKADEMİ

11A - 11117
İRFAN KABAŞ

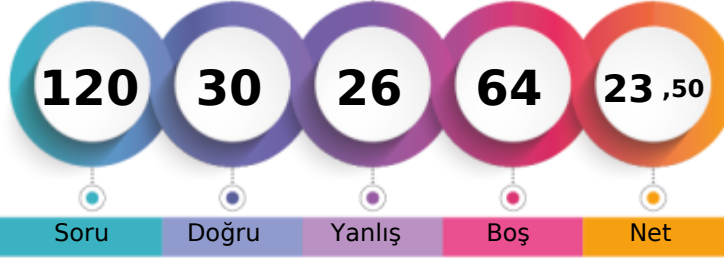

1. Öğrenci

Sizin yeriniz
(4466.)

Sonuncu Öğrenci

Soru Doğru Yanlış Boş Net

Şube Kurum İlçe İl Genel

Öğrenci Sıra No 14 345 812 935 4466 % 86,94

Sınava Katılan Öğrenci Sayısı 16 370 887 1034 5137

	Soru	Doğru	Yanlış	Boş	Net	Başarı
TYT Türkçe	40	14	17	9	9,75	% 24
Cevap Anahtarı	B	DCDBACBEEADCCBDCBBDEDCBCAEDDCDCCCBDAEBD				
Cevaplarınız		cbDBeC A C e daeBDE edaAaa DCCabeADc a				

	S	D	Y	B%
Türkçe	0	0	0	0
Metne Sözcük Yerleştirme	1	1	0	100
Söz Öbeklerinde Anlam	1	1	0	100
Sözcükler Arası Anlam İlişkileri	1	0	1	0
Cümleyi Yorumlama ve Açıklama	2	0	2	0
İki Cümleyi Birleştirme	1	1	0	100
Ses Bilgisi - Karma	1	0	0	0
Noktalama İşaretleri - Karma	1	0	0	0
Virgül	1	1	0	100
Bitişik ve Ayrı Yazılan Kelimeler	1	0	0	0
Yazım Kuralları - Karma	1	1	0	100
Cümlenin Öğeleri - Karma	1	0	0	0
İsim Tamlamaları	1	0	1	0
Ad Sözlük Sözcükler - Karma	1	0	0	0
Çekim Ekleri ve Türleri	1	0	0	0
Düşünceyi Geliştirme Yolları	1	0	1	0
Paragrafta Anlatım Akışını Bozan Cümle	1	0	1	0
Paragrafı İkiye Ayırma	1	1	0	100
Paragrafa Cümle Yerleştirme	1	0	1	0
Paragrafa Ana Düşünce (Ana Fikir)	6	2	2	33
Paragrafta Yardımcı Düşünceler	13	5	7	38
Cümlelerden Paragraf Oluşturma	1	0	1	0
Paragrafın Karşılık Olduğu Soruyu Belirleme	1	1	0	100

	Soru	Doğru	Yanlış	Boş	Net	Başarı
Matematik-1	30	0	1	29	-0,25	% 0
Geometri	10	0	0	10	0,00	% 0
TYT Matematik	40	0	1	39	-0,25	% 0
Cevap Anahtarı	B	DDBDBCCBCCAEEAEAEEDDEBDEBCECEABEDAECACADE				
Cevaplarınız		b				

	S	D	Y	B%
Matematik-1	0	0	0	0
Sayı Kümeleri	2	0	0	0
Birinci dereceden bir bilinmeyenli denklem ve eşitsizliklerin çözüm kümelerini bulur.	2	0	1	0
Sayı kümelerini birbiriyle ilişkilendirir.	4	0	0	0
Kökü ifadeleri içeren denklemleri çözer.	1	0	0	0
Üslü İfadeler ve Denklemler	1	0	0	0
Gerçek hayatta periyodik olarak tekrar eden durumları içeren problemleri çözer.	1	0	0	0
Denklemler ve eşitsizlikler ile ilgili problemler çözer.	11	0	0	0
Merkezi Eğilim ve Yayılım Ölçüleri	1	0	0	0
Kümelerde birleşim, kesişim, fark, tümele işlemleri yardımıyla problemler çözer.	2	0	0	0
Fonksiyonlarla ilgili problemler çözer.	1	0	0	0
Gerçek hayat durumlarından doğrusal fonksiyonlarla ifade edilebilenlerin grafik gösterimlerini yapar.	1	0	0	0
Polinomlarla toplama, çıkarma, çarpma ve bölme işlemlerini yapar.	1	0	0	0
n çeşit nesne ile oluşturulabilecek r li dizilişlerin (permütasyonların) kaç farklı şekilde yapılabileceğini hesaplar.	1	0	0	0
Olasılık kavramı ile ilgili uygulamalar yapar.	1	0	0	0
Geometri	0	0	0	0
Dik Üçgen ve Trigonometri	1	0	0	0
İki üçgenin eş olması için gerekli olan asgari koşulları değerlendirir.	1	0	0	0
Üçgenin açısı özellikleri ile ilgili işlemler yapar.	1	0	0	0
İki üçgenin benzer olması için gerekli olan asgari koşulları değerlendirir.	1	0	0	0
Özel dörtgenlerin açısı, kenar, köşegen ve alan özelliklerini açıklayarak problemler çözer.	4	0	0	0

	Soru	Doğru	Yanlış	Boş	Net	Başarı
Tarih-1	5	1	3	1	0,25	% 5
Coğrafya-1	5	3	1	1	2,75	% 55
Felsefe	5	4	0	1	4,00	% 80
Din Kült. ve Ahl. Bil.	5	5	0	0	5,00	% 100
Felsefe (Seçmeli)	5	0	0	5	0,00	% 0
TYT Sosyal	20	13	4	3	12,00	% 60
Cevap Anahtarı	B	ADDBEDBEEBBCDEABDEACBCDCE				
Cevaplarınız		ebBb aEBBBC EABDEAC				

	S	D	Y	B%
Tarih-1	0	0	0	0
İlk Çağ'da Başlıca Medeniyet Havzaları	1	0	1	0
İslamiyet'in Türk Devlet ve Toplum Yapısına Etkisi	1	0	0	0
Timar Sistemi	1	0	1	0
Osmanlı Devleti'nde Demokratikleşme Hareketleri	1	0	1	0
Siyasi Alandaki İnkılaplar	1	1	0	100
Coğrafya-1	0	0	0	0
Afetlerin oluşum nedenlerini ve özelliklerini açıklar.	1	0	1	0
Türkiye'deki göçleri sebep ve sonuçları açısından değerlendirir.	1	1	0	100
Jeolojik zamanların özelliklerini tektonik olaylarla ilişkilendirerek açıklar.	1	0	0	0
Harita kullanarak çeşitli coğrafi kriterlerle belirlenmiş bölgelerde bulunan ülkeleri sınıflandırır.	1	1	0	100
Türkiye'de görülen iklim tiplerinin özellikleri hakkında çıkarımlarda bulunur.	1	1	0	100
Felsefe	0	0	0	0
Siyaset felsefesinin konusunu ve problemlerini açıklar.	1	1	0	100
Felsefenin anlamını açıklar.	1	1	0	100
Felsefi düşüncenin özelliklerini açıklar.	1	1	0	100
Felsefi bir görüşü veya argümanı sorgular.	1	1	0	100
Varlık felsefesinin konusunu ve problemlerini açıklar.	1	0	0	0
Din Kült. ve Ahl. Bil.	0	0	0	0
İbadet yükümlülüğü ile ilgili bazı kavramları sınıflandırır.	1	1	0	100
İsim ve sıfatlarının yansımalarıyla Allah'ı tanıır.	1	1	0	100
İslam düşüncesinde itikadi ve siyasi yorumları genel özelliklerine göre sınıflandırır.	1	1	0	100

	Soru	Doğru	Yanlış	Boş	Net	Başarı
Fizik	7	1	3	3	0,25	% 4
Kimya	7	2	0	5	2,00	% 29
Biyoloji	6	0	1	5	-0,25	% 0
TYT Fen	20	3	4	13	2,00	% 10
Cevap Anahtarı	B	EACCDECCDBAEEDAACBD				
Cevaplarınız		E a bd CD c				

	S	D	Y	B%
Fizik	0	0	0	0
Kaldırma Kuvveti	1	0	1	0
Adezyon, Kohezyon, Yüzey Gerilimi ve Kılçallık	1	1	0	100
Kütle, Hacim ve Özkütle	1	0	0	0
Elektrik Devreleri	1	0	1	0
Newton'un Hareket Yasaları	1	0	1	0
Yay Dalgaları	1	0	0	0
Işığın Kırılması	1	0	0	0
Kimya	0	0	0	0
Simyadan Kimyaya	1	1	0	100
Atom Modelleri	1	0	0	0
Güçlü Etkileşimler / Kovalent Bağ	1	0	0	0
Sıvılar	1	1	0	100
Kimyasal Hesaplamalar / Sınırlayıcı Bileşen Hesaplamaları	1	0	0	0
Koligatif Özellikler	1	0	0	0
Asitler ve Bazlar	1	0	0	0
Biyoloji	0	0	0	0
Canlıların yapısını oluşturan organik ve inorganik bileşikleri açıklar.	1	0	0	0
Canlıların sınıflandırılmasında kullanılan kategorileri ve bu kategoriler arasındaki hiyerarşiyi örneklerle açıklar.	1	0	0	0
Hücre sel yapıları ve görevlerini açıklar.	1	0	0	0
Mayozu açıklar.	1	0	0	0
Kalıtımın genel esaslarını açıklar.	1	0	1	0
Canlılardaki beslenme şekillerini örneklerle açıklar.	1	0	0	0

HIZ VE RENK TYT 3

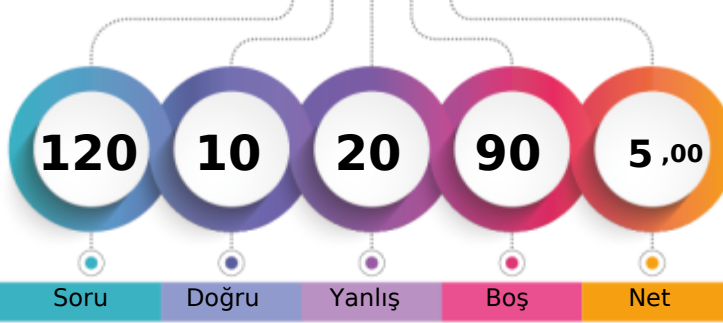

156,573 % 97,49

MANİSA / YUNUSEMRE
KEP AKADEMİ11A - 11009
UĞUR ÖZEL

1. Öğrenci

Sizin yeriniz
(5008.)

Sonuncu Öğrenci

Şube Öğrenci Sıra No
Kurum İlçe İl Genel
368 880 1025 5008 % 97,49

Sınava Katılan Öğrenci Sayısı 16 370 887 1034 5137

	Soru	Doğru	Yanlış	Boş	Net	Başarı
TYT Türkçe	40	5	1	34	4,75	% 12
Cevap Anahtarı	B	DCDBACBEEADCCBDCBBDEDCBCAEDCDDCCBADEBD				
Cevaplarınız		C D A Ce D				

	S	D	Y	B%
Türkçe	0	0	0	0
Metne Sözcük Yerleştirme	1	0	0	0
Söz Öbeklerinde Anlam	1	0	0	0
Sözcükler Arası Anlam İlişkileri	1	0	0	0
Cümleyi Yorumlama ve Açıklama	2	0	0	0
İki Cümleyi Birleştirme	1	0	0	0
Ses Bilgisi - Karma	1	0	0	0
Noktalama İşaretleri - Karma	1	0	0	0
Virgül	1	0	0	0
Bitişik ve Ayrı Yazılan Kelimeler	1	0	0	0
Yazım Kuralları - Karma	1	0	0	0
Cümlenin Öğeleri - Karma	1	0	0	0
İsim Tamlamaları	1	0	0	0
Ad Söyül Sözcükler - Karma	1	0	0	0
Çekim Ekleri ve Türleri	1	0	0	0
Düşünceyi Geliştirme Yolları	1	1	0	100
Paragrafta Anlatım Akışını Bozan Cümle	1	0	0	0
Paragrafı İkiye Ayırma	1	0	0	0
Paragrafa Cümle Yerleştirme	1	0	0	0
Paragrafa Ana Düşünce (Ana Fikir)	6	2	0	33
Paragrafta Yardımcı Düşünceler	13	2	1	15
Cümlelerden Paragraf Oluşturma	1	0	0	0
Paragrafın Karşılık Olduğu Soruyu Belirleme	1	0	0	0

	Soru	Doğru	Yanlış	Boş	Net	Başarı
Matematik-1	30	0	9	21	-2,25	% 0
Geometri	10	0	0	10	0,00	% 0
TYT Matematik	40	0	9	31	-2,25	% 0
Cevap Anahtarı	B	DDBDBCCBCCAEEAEEDDBDEBCECEABEDAECACADE				
Cevaplarınız		ce cba e d b c				

	S	D	Y	B%
Matematik-1	0	0	0	0
Sayı Kümeleri	2	0	1	0
Birinci dereceden bir bilinmeyenli denklem ve eşitsizliklerin çözüm kümelerini bulur.	2	0	1	0
Sayı kümelerini birbiriyle ilişkilendirir.	4	0	2	0
Kökü ifadeleri içeren denklemleri çözer.	1	0	1	0
Üslü İfadeler ve Denklemler	1	0	0	0
Gerçek hayatta periyodik olarak tekrar eden durumları içeren problemleri çözer.	1	0	1	0
Denklemler ve eşitsizlikler ile ilgili problemler çözer.	11	0	2	0
Merkezi Eğilim ve Yayılım Ölçüleri	1	0	0	0
Kümelerde birleşim, kesişim, fark, tümeleme işlemleri yardımıyla problemler çözer.	2	0	1	0
Fonksiyonlarla ilgili problemler çözer.	1	0	0	0
Gerçek hayat durumlarından doğrusal fonksiyonlarla ifade edilebilenlerin grafik gösterimlerini yapar.	1	0	0	0
Polinomlarla toplama, çıkarma, çarpma ve bölme işlemlerini yapar.	1	0	0	0
n çeşit nesne ile oluşturulabilecek r li dizilişlerin (permütasyonların) kaç farklı şekilde yapılabileceğini hesaplar.	1	0	0	0
Olasılık kavramı ile ilgili uygulamalar yapar.	1	0	0	0
Geometri	0	0	0	0
Dik Üçgen ve Trigonometri	1	0	0	0
İki üçgenin eş olması için gerekli olan asgari koşulları değerlendirir.	1	0	0	0
Üçgenin açısı özellikleri ile ilgili işlemler yapar.	1	0	0	0
İki üçgenin benzer olması için gerekli olan asgari koşulları değerlendirir.	1	0	0	0
Özel dörtgenlerin açısı, kenar, köşegen ve alan özelliklerini açıklayarak problemler çözer.	4	0	0	0

	Soru	Doğru	Yanlış	Boş	Net	Başarı
Tarih-1	5	1	3	1	0,25	% 5
Coğrafya-1	5	0	0	5	0,00	% 0
Felsefe	5	0	0	5	0,00	% 0
Din Kült. ve Ahl. Bil.	5	0	0	5	0,00	% 0
Felsefe (Seçmeli)	5	0	0	5	0,00	% 0
TYT Sosyal	20	1	3	16	0,25	% 1
Cevap Anahtarı	B	ADDBEDBEEBCCDEABDEACBCDCE				
Cevaplarınız		cDe d				

	S	D	Y	B%
Tarih-1	0	0	0	0
İlk Çağ'da Başlıca Medeniyet Havzaları	1	0	1	0
İslamiyet'in Türk Devlet ve Toplum Yapısına Etkisi	1	0	1	0
Timar Sistemi	1	0	1	0
Osmanlı Devleti'nde Demokratikleşme Hareketleri	1	1	0	100
Siyasi Alandaki İnkılaplar	1	0	0	0
Coğrafya-1	0	0	0	0
Afetlerin oluşum nedenlerini ve özelliklerini açıklar.	1	0	0	0
Türkiye'deki göçleri sebep ve sonuçları açısından değerlendirir.	1	0	0	0
Jeolojik zamanların özelliklerini tektonik olaylarla ilişkilendirerek açıklar.	1	0	0	0
Harita kullanarak çeşitli coğrafi kriterlerle belirlenmiş bölgelerde bulunan ülkeleri sınıflandırır.	1	0	0	0
Türkiye'de görülen iklim tiplerinin özellikleri hakkında çıkarımlarda bulunur.	1	0	0	0
Felsefe	0	0	0	0
Siyaset felsefesinin konusunu ve problemlerini açıklar.	1	0	0	0
Felsefenin anlamını açıklar.	1	0	0	0
Felsefi düşüncenin özelliklerini açıklar.	1	0	0	0
Felsefi bir görüşü veya argümanı sorgular.	1	0	0	0
Varlık felsefesinin konusunu ve problemlerini açıklar.	1	0	0	0
Din Kült. ve Ahl. Bil.	0	0	0	0
İbadet yükümlülüğü ile ilgili bazı kavramları sınıflandırır.	1	0	0	0
İsim ve sıfatlarının yansımalarıyla Allah'ı tanıır.	1	0	0	0
İslam düşüncesinde itikadi ve siyasi yorumları genel özelliklerine göre sınıflandırır.	1	0	0	0

	Soru	Doğru	Yanlış	Boş	Net	Başarı
Fizik	7	2	2	3	1,50	% 21
Kimya	7	1	3	3	0,25	% 4
Biyoloji	6	1	2	3	0,50	% 8
TYT Fen	20	4	7	9	2,25	% 11
Cevap Anahtarı	B	EACCDECCDBAEEDAACBD				
Cevaplarınız		EddC a eAc cAa				

	S	D	Y	B%
Fizik	0	0	0	0
Kaldırma Kuvveti	1	0	1	0
Adezyon, Kohezyon, Yüzey Gerilimi ve Kılçallık	1	1	0	100
Kütle, Hacim ve Özkütle	1	0	1	0
Elektrik Devreleri	1	0	0	0
Newton'un Hareket Yasaları	1	0	0	0
Yay Dalgaları	1	0	0	0
Işığın Kırılması	1	1	0	100
Kimya	0	0	0	0
Simyadan Kimyaya	1	0	1	0
Atom Modelleri	1	0	0	0
Güçlü Etkileşimler / Kovalent Bağ	1	0	1	0
Sıvılar	1	0	0	0
Kimyasal Hesaplamalar / Sınırlayıcı Bileşen Hesaplamaları	1	0	1	0
Koligatif Özellikler	1	0	0	0
Asitler ve Bazlar	1	1	0	100
Biyoloji	0	0	0	0
Canlıların yapısını oluşturan organik ve inorganik bileşikleri açıklar.	1	0	1	0
Canlıların sınıflandırılmasında kullanılan kategorileri ve bu kategoriler arasındaki hiyerarşiyi örneklerle açıklar.	1	0	1	0
Hücre sel yapıları ve görevlerini açıklar.	1	0	0	0
Mayozu açıklar.	1	1	0	100
Kalıtımın genel esaslarını açıklar.	1	0	0	0
Canlılardaki beslenme şekillerini örneklerle açıklar.	1	0	0	0

HIZ VE RENK TYT 3

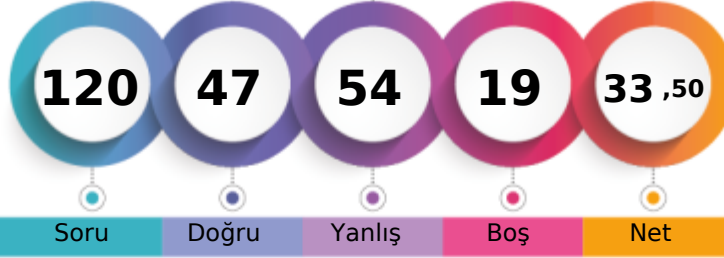

241,280 % 70,26

MANİSA / YUNUSEMRE
KEP AKADEMİ11A - 11017
ZEYNEP AKTEPE

1. Öğrenci

Sizin yeriniz
(3609.)

Sonuncu Öğrenci

Soru

Doğru

Yanlış

Boş

Net

Şube

Kurum

İlçe

İl

Genel

Öğrenci Sıra No

11

300

697

795

3609 % 70,26

Sınava Katılan Öğrenci Sayısı

16

370

887

1034

5137

	Soru	Doğru	Yanlış	Boş	Net	Başarı
TYT Türkçe	40	19	16	5	15,00	% 38
Cevap Anahtarı	A DBDCCAEBAECDDBCCDBCEDCBEACDCDEBDCDDDBA					
Cevaplarınız	DaDCCA ced c CdDBBcCDeDaACaCaDbDdaDDde					

	S	D	Y	B%
Türkçe	0	0	0	0
Metne Sözcük Yerleştirme	1	1	0	100
Söz Öbeklerinde Anlam	1	0	1	0
Sözcükler Arası Anlam İlişkileri	1	1	0	100
Cümleyi Yorumlama ve Açıklama	2	2	0	100
İki Cümleyi Birleştirme	1	1	0	100
Ses Bilgisi - Karma	1	0	0	0
Noktalama İşaretleri - Karma	1	0	1	0
Virgül	1	0	1	0
Bitişik ve Ayrı Yazılan Kelimeler	1	0	1	0
Yazım Kuralları - Karma	1	0	0	0
Cümlelerin Öğeleri - Karma	1	0	1	0
İsim Tamlamaları	1	0	0	0
Ad Sözcükler - Karma	1	0	0	0
Çekim Ekleri ve Türleri	1	0	0	0
Düşünceyi Geliştirme Yolları	1	1	0	100
Paragrafta Anlatım Akışını Bozan Cümle	1	0	1	0
Paragrafı İkiye Ayırma	1	1	0	100
Paragrafa Cümle Yerleştirme	1	1	0	100
Paragrafa Ana Düşünce (Ana Fikir)	6	4	2	67
Paragrafta Yardımcı Düşünceler	13	7	6	54
Cümlelerden Paragraf Oluşturma	1	0	1	0
Paragrafın Karşılık Olduğu Soruyu Belirleme	1	0	1	0

	Soru	Doğru	Yanlış	Boş	Net	Başarı
Tarih-1	5	1	1	3	0,75	% 15
Coğrafya-1	5	4	1	0	3,75	% 75
Felsefe	5	4	0	1	4,00	% 80
Din Kült. ve Ahl. Bil.	5	3	0	2	3,00	% 60
Felsefe (Seçmeli)	5	0	0	5	0,00	% 0
TYT Sosyal	20	12	2	6	11,50	% 58
Cevap Anahtarı	A DAEDBBEDBEBEACDACBDECEBCD					
Cevaplarınız	e BeEDBEBEA DAC E					

	S	D	Y	B%
Tarih-1	0	0	0	0
İlk Çağ'da Başlıca Medeniyet Havzaları	1	0	1	0
İslamiyet'in Türk Devlet ve Toplum Yapısına Etkisi	1	0	0	0
Timar Sistemi	1	0	0	0
Osmanlı Devleti'nde Demokratikleşme Hareketleri	1	0	0	0
Siyasi Alandaki İnkılaplar	1	1	0	100
Coğrafya-1	0	0	0	0
Afetlerin oluşum nedenlerini ve özelliklerini açıklar.	1	0	1	0
Türkiye'deki göçleri sebep ve sonuçları açısından değerlendirir.	1	1	0	100
Jeolojik zamanların özelliklerini tektonik olaylarla ilişkilendirerek açıklar.	1	1	0	100
Harita kullanarak çeşitli coğrafi kriterlerle belirlenmiş bölgelerde bulunan ülkeleri sınıflandırır.	1	1	0	100
Türkiye'de görülen iklim tiplerinin özellikleri hakkında çıkarımlarda bulunur.	1	1	0	100
Felsefe	0	0	0	0
Siyaset felsefesinin konusunu ve problemlerini açıklar.	1	1	0	100
Felsefenin anlamını açıklar.	1	1	0	100
Felsefi düşüncenin özelliklerini açıklar.	1	1	0	100
Felsefi bir görüşü veya argümanı sorgular.	1	0	0	0
Varlık felsefesinin konusunu ve problemlerini açıklar.	1	1	0	100
Din Kült. ve Ahl. Bil.	0	0	0	0
İbadet yükümlülüğü ile ilgili bazı kavramları sınıflandırır.	1	1	0	100
İsim ve sıfatlarının yansımalarıyla Allah'ı tanıır.	1	1	0	100
İslam düşüncesinde itikadi ve siyasi yorumları genel özelliklerine göre sınıflandırır.	1	0	0	0

	Soru	Doğru	Yanlış	Boş	Net	Başarı
Matematik-1	30	10	13	7	6,75	% 23
Geometri	10	1	9	0	-1,25	% 0
TYT Matematik	40	11	22	7	5,50	% 14
Cevap Anahtarı	A BDDDCBBCCAEECEAEEDDEDCBDEECCBADEEACCAEAD					
Cevaplarınız	BDbDCedab dCE bEeEDC addcebcdddcbAb					

	S	D	Y	B%
Matematik-1	0	0	0	0
Sayı Kümeleri	2	1	1	50
Birinci dereceden bir bilinmeyenli denklem ve eşitsizliklerin çözüm kümelerini bulur.	2	2	0	100
Sayı kümelerini birbiriyle ilişkilendirir.	4	1	1	25
Kökü ifadeleri içeren denklemleri çözer.	1	0	1	0
Üslü İfadeler ve Denklemler	1	0	1	0
Gerçek hayatta periyodik olarak tekrar eden durumları içeren problemleri çözer.	1	0	1	0
Denklemler ve eşitsizlikler ile ilgili problemler çözer.	11	3	4	27
Merkezi Eğilim ve Yayılım Ölçüleri	1	1	0	100
Kümelerde birleşim, kesişim, fark, tümeleme işlemleri yardımıyla problemler çözer.	2	1	0	50
Fonksiyonlarla ilgili problemler çözer.	1	0	1	0
Gerçek hayat durumlarından doğrusal fonksiyonlarla ifade edilebilenlerin grafik gösterimlerini yapar.	1	1	0	100
Polinomlarla toplama, çıkarma, çarpma ve bölme işlemlerini yapar.	1	0	1	0
n çeşit nesne ile oluşturulabilecek r li dizilişlerin (permütasyonların) kaç farklı şekilde yapılabileceğini hesaplar.	1	0	1	0
Olasılık kavramı ile ilgili uygulamalar yapar.	1	0	1	0
Geometri	0	0	0	0
Dik Üçgen ve Trigonometri	1	0	1	0
İki üçgenin eş olması için gerekli olan asgari koşulları değerlendirir.	1	0	1	0
Üçgenin açı özellikleri ile ilgili işlemler yapar.	1	0	1	0
İki üçgenin benzer olması için gerekli olan asgari koşulları değerlendirir.	1	0	1	0
Özel dörtgenlerin açı, kenar, köşegen ve alan özelliklerini açıklayarak problemler çözer.	4	0	4	0

	Soru	Doğru	Yanlış	Boş	Net	Başarı
Fizik	7	0	6	1	-1,50	% 0
Kimya	7	2	5	0	0,75	% 11
Biyoloji	6	3	3	0	2,25	% 38
TYT Fen	20	5	14	1	1,50	% 8
Cevap Anahtarı	A CEAECDCCCBDEEAAACDADB					
Cevaplarınız	adbbdc CacDdbdAdDeBb					

	S	D	Y	B%
Fizik	0	0	0	0
Kaldırma Kuvveti	1	0	1	0
Adezyon, Kohezyon, Yüzey Gerilimi ve Kılcalılık	1	0	1	0
Kütle, Hacim ve Özkütle	1	0	1	0
Elektrik Devreleri	1	0	1	0
Newton'un Hareket Yasaları	1	0	1	0
Yay Dalgaları	1	0	1	0
Işığın Kırılması	1	0	0	0
Kimya	0	0	0	0
Simyadan Kimyaya	1	1	0	100
Atom Modelleri	1	0	1	0
Güçlü Etkileşimler / Kovalent Bağ	1	0	1	0
Sıvılar	1	1	0	100
Kimyasal Hesaplamalar / Sınırlayıcı Bileşen Hesaplamaları	1	0	1	0
Koligatif Özellikler	1	0	1	0
Asitler ve Bazlar	1	0	1	0
Biyoloji	0	0	0	0
Canlıların yapısını oluşturan organik ve inorganik bileşikleri açıklar.	1	1	0	100
Canlıların sınıflandırılmasında kullanılan kategorileri ve bu kategoriler arasındaki hiyerarşiyi örneklerle açıklar.	1	1	0	100
Hücre sel yapıları ve görevlerini açıklar.	1	1	0	100
Mayozu açıklar.	1	0	1	0
Kalıtımın genel esaslarını açıklar.	1	0	1	0
Canlılardaki beslenme şekillerini örneklerle açıklar.	1	1	0	100

HIZ VE RENK TYT 3

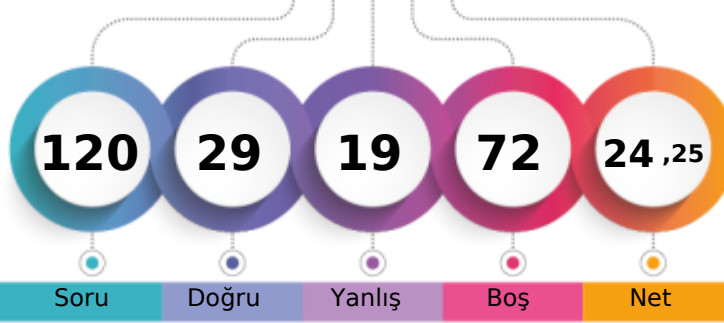

212,635 % 86,51

MANİSA / YUNUSEMRE
KEP AKADEMİ11B - 11152
ARDA ÖZDEMİR

1. Öğrenci

Sizin yeriniz
(4444.)

Sonuncu Öğrenci

↑

Soru

Doğru

Yanlış

Boş

Net

Şube

Kurum

İlçe

İl

Genel

Öğrenci Sıra No

7

344

809

931

4444 % 86,51

Sınava Katılan Öğrenci Sayısı

7

370

887

1034

5137

	Soru	Doğru	Yanlış	Boş	Net	Başarı
TYT Türkçe	40	23	12	5	20,00	% 50
Cevap Anahtarı	B	DCDBACBEEADCCBDCBBDEDCBCAEDDCDCCCBDAEBD				
Cevaplarınız		DCDBeCa EA b ddaBDEDCdCAaDCDCeDBAaBa				

	S	D	Y	B%
Türkçe	0	0	0	0
Metne Sözcük Yerleştirme	1	1	0	100
Söz Öbeklerinde Anlam	1	1	0	100
Sözcükler Arası Anlam İlişkileri	1	1	0	100
Cümleyi Yorumlama ve Açıklama	2	1	1	50
İki Cümleyi Birleştirme	1	1	0	100
Ses Bilgisi - Karma	1	0	0	0
Noktalama İşaretleri - Karma	1	0	1	0
Virgül	1	1	0	100
Bitişik ve Ayrı Yazılan Kelimeler	1	1	0	100
Yazım Kuralları - Karma	1	0	1	0
Cümlenin Öğeleri - Karma	1	0	0	0
İsim Tamlamaları	1	0	0	0
Ad Sözcükler - Karma	1	0	0	0
Çekim Ekleri ve Türleri	1	0	0	0
Düşünceyi Geliştirme Yolları	1	0	1	0
Paragrafta Anlatım Akışını Bozan Cümle	1	0	1	0
Paragrafı İkiye Ayırma	1	1	0	100
Paragrafa Cümle Yerleştirme	1	0	1	0
Paragrafa Ana Düşünce (Ana Fikir)	6	3	3	50
Paragrafta Yardımcı Düşünceler	13	11	2	85
Cümlelerden Paragraf Oluşturma	1	0	1	0
Paragrafın Karşılık Olduğu Soruyu Belirleme	1	1	0	100

	Soru	Doğru	Yanlış	Boş	Net	Başarı
Tarih-1	5	2	3	0	1,25	% 25
Coğrafya-1	5	0	0	5	0,00	% 0
Felsefe	5	0	0	5	0,00	% 0
Din Kült. ve Ahl. Bil.	5	0	0	5	0,00	% 0
Felsefe (Seçmeli)	5	0	0	5	0,00	% 0
TYT Sosyal	20	2	3	15	1,25	% 6
Cevap Anahtarı	B	ADDBEDBEEBCCDEABDEACBCDCE				
Cevaplarınız		ebeBE				

	S	D	Y	B%
Tarih-1	0	0	0	0
İlk Çağ'da Başlıca Medeniyet Havzaları	1	0	1	0
İslamiyet'in Türk Devlet ve Toplum Yapısına Etkisi	1	0	1	0
Timar Sistemi	1	1	0	100
Osmanlı Devleti'nde Demokratikleşme Hareketleri	1	0	1	0
Siyasi Alandaki İnkılaplar	1	1	0	100
Coğrafya-1	0	0	0	0
Afetlerin oluşum nedenlerini ve özelliklerini açıklar.	1	0	0	0
Türkiye'deki göçleri sebep ve sonuçları açısından değerlendirir.	1	0	0	0
Jeolojik zamanların özelliklerini tektonik olaylarla ilişkilendirerek açıklar.	1	0	0	0
Harita kullanarak çeşitli coğrafi kriterlerle belirlenmiş bölgelerde bulunan ülkeleri sınıflandırır.	1	0	0	0
Türkiye'de görülen iklim tiplerinin özellikleri hakkında çıkarımlarda bulunur.	1	0	0	0
Felsefe	0	0	0	0
Siyaset felsefesinin konusunu ve problemlerini açıklar.	1	0	0	0
Felsefenin anlamını açıklar.	1	0	0	0
Felsefi düşüncenin özelliklerini açıklar.	1	0	0	0
Felsefi bir görüşü veya argümanı sorgular.	1	0	0	0
Varlık felsefesinin konusunu ve problemlerini açıklar.	1	0	0	0
Din Kült. ve Ahl. Bil.	0	0	0	0
İbadet yükümlülüğü ile ilgili bazı kavramları sınıflandırır.	1	0	0	0
İsim ve sıfatlarının yansımalarıyla Allah'ı tanıır.	1	0	0	0
İslam düşüncesinde itikadi ve siyasi yorumları genel özelliklerine göre sınıflandırır.	1	0	0	0

	Soru	Doğru	Yanlış	Boş	Net	Başarı
Matematik-1	30	4	4	22	3,00	% 10
Geometri	10	0	0	10	0,00	% 0
TYT Matematik	40	4	4	32	3,00	% 8
Cevap Anahtarı	B	DDDBDCBCCAEAEAEEDDEBDECECEABEDAECACADE				
Cevaplarınız		b B a Ce A E a				

	S	D	Y	B%
Matematik-1	0	0	0	0
Sayı Kümeleri	2	1	0	50
Birinci dereceden bir bilinmeyenli denklem ve eşitsizliklerin çözüm kümelerini bulur.	2	1	1	50
Sayı kümelerini birbiriyle ilişkilendirir.	4	1	1	25
Kökü ifadeleri içeren denklemleri çözer.	1	0	0	0
Üslü İfadeler ve Denklemler	1	0	1	0
Gerçek hayatta periyodik olarak tekrar eden durumları içeren problemleri çözer.	1	0	0	0
Denklemler ve eşitsizlikler ile ilgili problemler çözer.	11	1	1	9
Merkezi Eğilim ve Yayılım Ölçüleri	1	0	0	0
Kümelerde birleşim, kesişim, fark, tümeleme işlemleri yardımıyla problemler çözer.	2	0	0	0
Fonksiyonlarla ilgili problemler çözer.	1	0	0	0
Gerçek hayat durumlarından doğrusal fonksiyonlarla ifade edilebilenlerin grafik gösterimlerini yapar.	1	0	0	0
Polinomlarla toplama, çıkarma, çarpma ve bölme işlemlerini yapar.	1	0	0	0
n çeşit nesne ile oluşturulabilecek r li dizilişlerin (permütasyonların) kaç farklı şekilde yapılabileceğini hesaplar.	1	0	0	0
Olasılık kavramı ile ilgili uygulamalar yapar.	1	0	0	0
Geometri	0	0	0	0
Dik Üçgen ve Trigonometri	1	0	0	0
İki üçgenin eş olması için gerekli olan asgari koşulları değerlendirir.	1	0	0	0
Üçgende açı özellikleri ile ilgili işlemler yapar.	1	0	0	0
İki üçgenin benzer olması için gerekli olan asgari koşulları değerlendirir.	1	0	0	0
Özel dörtgenlerin açısı, kenarı, köşegen ve alan özelliklerini açıklayarak problemler çözer.	4	0	0	0

	Soru	Doğru	Yanlış	Boş	Net	Başarı
TYT Fen	20	0	0	20	0,00	% 0
Cevap Anahtarı	B	EACCDECCDBAEEEDAACBD				
Cevaplarınız						

	S	D	Y	B%
Fizik	0	0	0	0
Kaldırma Kuvveti	1	0	0	0
Adezyon, Kohezyon, Yüzey Gerilimi ve Kılcalık	1	0	0	0
Kütle, Hacim ve Özkütle	1	0	0	0
Elektrik Devreleri	1	0	0	0
Newton'un Hareket Yasaları	1	0	0	0
Yay Dalgaları	1	0	0	0
Işığın Kırılması	1	0	0	0
Kimya	0	0	0	0
Simyadan Kimyaya	1	0	0	0
Atom Modelleri	1	0	0	0
Güçlü Etkileşimler / Kovalent Bağ	1	0	0	0
Sıvılar	1	0	0	0
Kimyasal Hesaplamalar / Sınırlayıcı Bileşen Hesaplamaları	1	0	0	0
Koligatif Özellikler	1	0	0	0
Asitler ve Bazlar	1	0	0	0
Biyoloji	0	0	0	0
Canlıların yapısını oluşturan organik ve inorganik bileşikleri açıklar.	1	0	0	0
Canlıların sınıflandırılmasında kullanılan kategorileri ve bu kategoriler arasındaki hiyerarşiyi örneklerle açıklar.	1	0	0	0
Hücre sel yapısını ve görevlerini açıklar.	1	0	0	0
Mayozu açıklar.	1	0	0	0
Kalıtımın genel esaslarını açıklar.	1	0	0	0
Canlılardaki beslenme şekillerini örneklerle açıklar.	1	0	0	0

HIZ VE RENK TYT 3

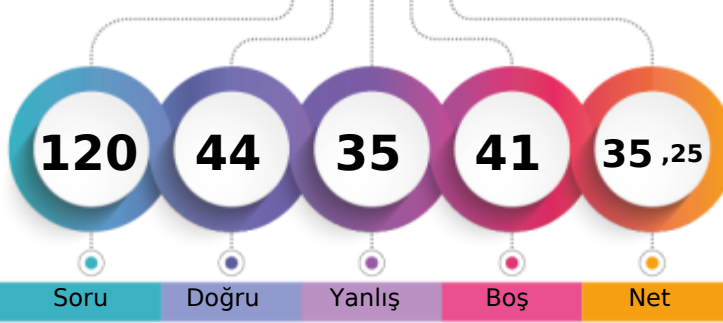

246,318 % 66,58

MANİSA / YUNUSEMRE
KEP AKADEMİ11B - 0
ATAKAN ATES

1. Öğrenci

Sizin yeriniz
(3420.)

Sonuncu Öğrenci

Soru

Doğru

Yanlış

Boş

Net

Şube

Kurum

İlçe

İl

Genel

Öğrenci Sıra No

5

286

665

759

3420 % 66,58

Sınava Katılan Öğrenci Sayısı

7

370

887

1034

5137

	Soru	Doğru	Yanlış	Boş	Net	Başarı
TYT Türkçe	40	21	17	2	16,75	% 42
Cevap Anahtarı	A	DBDCCAEBACDBDCCBCEDCBEACDCDEBDCDDBA				
Cevaplarınız		DB CCAEBAbacBDaCdcBBbEa eACeCeEBDdaaadA				

	S	D	Y	B%
Türkçe	0	0	0	0
Metne Sözcük Yerleştirme	1	1	0	100
Söz Öbeklerinde Anlam	1	1	0	100
Sözcükler Arası Anlam İlişkileri	1	0	0	0
Cümleyi Yorumlama ve Açıklama	2	2	0	100
İki Cümleyi Birleştirme	1	1	0	100
Ses Bilgisi - Karma	1	1	0	100
Noktalama İşaretleri - Karma	1	1	0	100
Virgül	1	1	0	100
Bitişik ve Ayrı Yazılan Kelimeler	1	0	1	0
Yazım Kuralları - Karma	1	0	1	0
Cümlelerin Öğeleri - Karma	1	0	1	0
İsim Tamlamaları	1	1	0	100
Ad Sözcükler - Karma	1	1	0	100
Çekim Ekleri ve Türleri	1	0	1	0
Düşünceyi Geliştirme Yolları	1	1	0	100
Paragrafta Anlatım Akışını Bozan Cümle	1	0	1	0
Paragrafı İkiye Ayırma	1	0	1	0
Paragrafa Cümle Yerleştirme	1	1	0	100
Paragrafa Ana Düşünce (Ana Fikir)	6	3	3	50
Paragrafta Yardımcı Düşünceler	13	6	6	46
Cümlelerden Paragraf Oluşturma	1	0	1	0
Paragrafın Karşılık Olduğu Soruyu Belirleme	1	0	1	0

	Soru	Doğru	Yanlış	Boş	Net	Başarı
Matematik-1	30	6	6	18	4,50	% 15
Geometri	10	3	0	7	3,00	% 30
TYT Matematik	40	9	6	25	7,50	% 19
Cevap Anahtarı	A	BDDDCBDBCCAECEAEABEDEDCEBDEECCBADEEACCAEAD				
Cevaplarınız		BD aCDBcde			Ccd	AE D

	S	D	Y	B%
Matematik-1	0	0	0	0
Sayı Kümeleri	2	1	1	50
Birinci dereceden bir bilinmeyenli denklem ve eşitsizliklerin çözüm kümelerini bulur.	2	2	0	100
Sayı kümelerini birbiriyle ilişkilendirir.	4	0	2	0
Kökü ifadeleri içeren denklemleri çözer.	1	1	0	100
Üslü İfadeler ve Denklemler	1	1	0	100
Gerçek hayatta periyodik olarak tekrar eden durumları içeren problemleri çözer.	1	0	1	0
Denklemler ve eşitsizlikler ile ilgili problemler çözer.	11	1	0	9
Merkezi Eğilim ve Yayılım Ölçüleri	1	0	0	0
Kümelerde birleşim, kesişim, fark, tümeleme işlemleri yardımıyla problemler çözer.	2	0	0	0
Fonksiyonlarla ilgili problemler çözer.	1	0	0	0
Gerçek hayat durumlarından doğrusal fonksiyonlarla ifade edilebilenlerin grafik gösterimlerini yapar.	1	0	0	0
Polinomlarla toplama, çıkarma, çarpma ve bölme işlemlerini yapar.	1	0	0	0
n çeşit nesne ile oluşturulabilecek r li dizilişlerin (permütasyonların) kaç farklı şekilde yapılabileceğini hesaplar.	1	0	1	0
Olasılık kavramı ile ilgili uygulamalar yapar.	1	0	1	0
Geometri	0	0	0	0
Dik Üçgen ve Trigonometri	1	0	0	0
İki üçgenin eş olması için gerekli olan asgari koşulları değerlendirir.	1	0	0	0
Üçgenin açılı özellikleri ile ilgili işlemler yapar.	1	0	0	0
İki üçgenin benzer olması için gerekli olan asgari koşulları değerlendirir.	1	0	0	0
Özel dörtgenlerin açılı kenar, köşegen ve alan özelliklerini açıklayarak problemler çözer.	4	2	0	50

	Soru	Doğru	Yanlış	Boş	Net	Başarı
Tarih-1	5	3	2	0	2,50	% 50
Coğrafya-1	5	1	4	0	0,00	% 0
Felsefe	5	4	1	0	3,75	% 75
Din Kült. ve Ahl. Bil.	5	4	1	0	3,75	% 75
Felsefe (Seçmeli)	5	0	0	5	0,00	% 0
TYT Sosyal	20	12	8	0	10,00	% 50
Cevap Anahtarı	A	DAEDBBEDBEBEACDACBDECEBCD				
Cevaplarınız		eAEbBaEeabBEACcACBDd				

	S	D	Y	B%
Tarih-1	0	0	0	0
İlk Çağ'da Başlıca Medeniyet Havzaları	1	0	1	0
İslamiyet'in Türk Devlet ve Toplum Yapısına Etkisi	1	1	0	100
Timar Sistemi	1	1	0	100
Osmanlı Devleti'nde Demokratikleşme Hareketleri	1	0	1	0
Siyasi Alandaki İnkılaplar	1	1	0	100
Coğrafya-1	0	0	0	0
Afetlerin oluşum nedenlerini ve özelliklerini açıklar.	1	0	1	0
Türkiye'deki göçleri sebep ve sonuçları açısından değerlendirir.	1	1	0	100
Jeolojik zamanların özelliklerini tektonik olaylarla ilişkilendirerek açıklar.	1	0	1	0
Harita kullanarak çeşitli coğrafi kriterlerle belirlenmiş bölgelerde bulunan ülkeleri sınıflandırır.	1	0	1	0
Türkiye'de görülen iklim tiplerinin özellikleri hakkında çıkarımlarda bulunur.	1	0	1	0
Felsefe	0	0	0	0
Siyaset felsefesinin konusunu ve problemlerini açıklar.	1	1	0	100
Felsefenin anlamını açıklar.	1	1	0	100
Felsefi düşüncenin özelliklerini açıklar.	1	1	0	100
Felsefi bir görüşü veya argümanı sorgular.	1	1	0	100
Varlık felsefesinin konusunu ve problemlerini açıklar.	1	0	1	0
Din Kült. ve Ahl. Bil.	0	0	0	0
İbadet yükümlülüğü ile ilgili bazı kavramları sınıflandırır.	1	1	0	100
İsim ve sıfatlarının yansımalarıyla Allah'ı tanıır.	1	1	0	100
İslam düşüncesinde itikadi ve siyasi yorumları genel özelliklerine göre sınıflandırır.	1	1	0	100

	Soru	Doğru	Yanlış	Boş	Net	Başarı
Fizik	7	1	3	3	0,25	% 4
Kimya	7	0	1	6	-0,25	% 0
Biyoloji	6	1	0	5	1,00	% 17
TYT Fen	20	2	4	14	1,00	% 5
Cevap Anahtarı	A	CEAECDCCBDEEAAACDADB				
Cevaplarınız		bbAb b A				

	S	D	Y	B%
Fizik	0	0	0	0
Kaldırma Kuvveti	1	0	1	0
Adezyon, Kohezyon, Yüzey Gerilimi ve Kılçallık	1	0	1	0
Kütle, Hacim ve Özkütle	1	1	0	100
Elektrik Devreleri	1	0	1	0
Newton'un Hareket Yasaları	1	0	0	0
Yay Dalgaları	1	0	0	0
Işığın Kırılması	1	0	0	0
Kimya	0	0	0	0
Simyadan Kimyaya	1	0	1	0
Atom Modelleri	1	0	0	0
Güçlü Etkileşimler / Kovalent Bağ	1	0	0	0
Sıvılar	1	0	0	0
Kimyasal Hesaplamalar / Sınırlayıcı Bileşen Hesaplamaları	1	0	0	0
Koligatif Özellikler	1	0	0	0
Asitler ve Bazlar	1	0	0	0
Biyoloji	0	0	0	0
Canlıların yapısını oluşturan organik ve inorganik bileşikleri açıklar.	1	1	0	100
Canlıların sınıflandırılmasında kullanılan kategorileri ve bu kategoriler arasındaki hiyerarşiyi örneklerle açıklar.	1	0	0	0
Hücre sel yapıları ve görevlerini açıklar.	1	0	0	0
Mayozu açıklar.	1	0	0	0
Kalıtımın genel esaslarını açıklar.	1	0	0	0
Canlılardaki beslenme şekillerini örneklerle açıklar.	1	0	0	0

HIZ VE RENK TYT 3

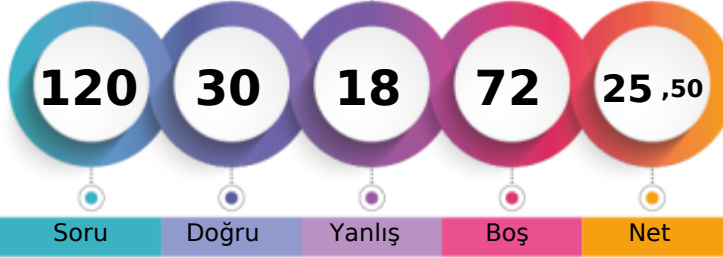

217,395 % 84,25

MANİSA / YUNUSEMRE
KEP AKADEMİ11B - 11112
AYŞEGÜL BOZ

1. Öğrenci

Sizin yeriniz
(4328.)

Sonuncu Öğrenci

Soru

Doğru

Yanlış

Boş

Net

Şube

Kurum

İlçe

İl

Genel

Öğrenci Sıra No

6

338

793

911

4328

% 84,25

Sınava Katılan Öğrenci Sayısı

7

370

887

1034

5137

	Soru	Doğru	Yanlış	Boş	Net	Başarı
TYT Türkçe	40	14	6	20	12,50	% 31
Cevap Anahtarı	B	DCDBACBEEADCCBDCBBDEDCBCAEDCDDCCBADEBD				
Cevaplarınız		DCDBAC	EA d	dC aD aC	AaDcE	

	S	D	Y	B%
Türkçe	0	0	0	0
Metne Sözcük Yerleştirme	1	1	0	100
Söz Öbeklerinde Anlam	1	1	0	100
Sözcükler Arası Anlam İlişkileri	1	1	0	100
Cümleyi Yorumlama ve Açıklama	2	2	0	100
İki Cümleyi Birleştirme	1	1	0	100
Ses Bilgisi - Karma	1	0	0	0
Noktalama İşaretleri - Karma	1	0	0	0
Virgül	1	1	0	100
Bitişik ve Ayrı Yazılan Kelimeler	1	1	0	100
Yazım Kuralları - Karma	1	0	1	0
Cümlenin Öğeleri - Karma	1	0	0	0
İsim Tamlamaları	1	0	0	0
Ad Sözcükler - Karma	1	0	0	0
Çekim Ekleri ve Türleri	1	0	0	0
Düşünceyi Geliştirme Yolları	1	1	0	100
Paragrafta Anlatım Akışını Bozan Cümle	1	0	1	0
Paragrafı İkiye Ayırma	1	1	0	100
Paragrafa Cümle Yerleştirme	1	0	0	0
Paragrafa Ana Düşünce (Ana Fikir)	6	1	2	17
Paragrafta Yardımcı Düşünceler	13	3	1	23
Cümlelerden Paragraf Oluşturma	1	0	1	0
Paragrafın Karşılık Olduğu Soruyu Belirleme	1	0	0	0

	Soru	Doğru	Yanlış	Boş	Net	Başarı		
Matematik-1	30	6	7	17	4,25	% 14		
Geometri	10	1	1	8	0,75	% 8		
TYT Matematik	40	7	8	25	5,00	% 13		
Cevap Anahtarı	B	DDDBDCBCCBAEEAEEDDBDEBDCECEABEDAECACADE						
Cevaplarınız		DDc	Cb a	a e E	d	EC c	C	d

	S	D	Y	B%
Matematik-1	0	0	0	0
Sayı Kümeleri	2	0	1	0
Birinci dereceden bir bilinmeyenli denklem ve eşitsizliklerin çözüm kümelerini bulur.	2	2	0	100
Sayı kümelerini birbiriyle ilişkilendirir.	4	1	1	25
Kökü ifadeleri içeren denklemleri çözer.	1	0	0	0
Üslü İfadeler ve Denklemler	1	0	0	0
Gerçek hayatta periyodik olarak tekrar eden durumları içeren problemleri çözer.	1	0	1	0
Denklemler ve eşitsizlikler ile ilgili problemler çözer.	11	3	3	27
Merkezî Eğilim ve Yayılım Ölçüleri	1	0	0	0
Kümelerde birleşim, kesişim, fark, tümele işlemleri yardımıyla problemler çözer.	2	0	0	0
Fonksiyonlarla ilgili problemler çözer.	1	0	0	0
Gerçek hayat durumlarından doğrusal fonksiyonlarla ifade edilebilenlerin grafik gösterimlerini yapar.	1	0	0	0
Polinomlarla toplama, çıkarma, çarpma ve bölme işlemlerini yapar.	1	0	0	0
n çeşit nesne ile oluşturulabilecek r li dizilişlerin (permütasyonların) kaç farklı şekilde yapılabileceğini hesaplar.	1	0	1	0
Olasılık kavramı ile ilgili uygulamalar yapar.	1	0	0	0
Geometri	0	0	0	0
Dik Üçgen ve Trigonometri	1	0	0	0
İki üçgenin eş olması için gerekli olan asgari koşulları değerlendirir.	1	0	0	0
Üçgenin açısı özellikleri ile ilgili işlemler yapar.	1	0	0	0
İki üçgenin benzer olması için gerekli olan asgari koşulları değerlendirir.	1	0	0	0
Özel dörtgenlerin açısı, kenar, köşegen ve alan özelliklerini açıklayarak problemler çözer.	4	1	1	25

	Soru	Doğru	Yanlış	Boş	Net	Başarı
Tarih-1	5	0	0	5	0,00	% 0
Coğrafya-1	5	0	0	5	0,00	% 0
Felsefe	5	5	0	0	5,00	% 100
Din Kült. ve Ahl. Bil.	5	3	1	1	2,75	% 55
Felsefe (Seçmeli)	5	0	0	5	0,00	% 0
TYT Sosyal	20	8	1	11	7,75	% 39
Cevap Anahtarı	B	ADDBEDBEEBEBBCDEABDEACBCDCE				
Cevaplarınız		BCDEABCEA				

	S	D	Y	B%
Tarih-1	0	0	0	0
İlk Çağ'da Başlıca Medeniyet Havzaları	1	0	0	0
İslamiyet'in Türk Devlet ve Toplum Yapısına Etkisi	1	0	0	0
Timar Sistemi	1	0	0	0
Osmanlı Devleti'nde Demokratikleşme Hareketleri	1	0	0	0
Siyasi Alandaki İnkılaplar	1	0	0	0
Coğrafya-1	0	0	0	0
Afetlerin oluşum nedenlerini ve özelliklerini açıklar.	1	0	0	0
Türkiye'deki göçleri sebep ve sonuçları açısından değerlendirir.	1	0	0	0
Jeolojik zamanların özelliklerini tektonik olaylarla ilişkilendirerek açıklar.	1	0	0	0
Harita kullanarak çeşitli coğrafi kriterlerle belirlenmiş bölgelerde bulunan ülkeleri sınıflandırır.	1	0	0	0
Türkiye'de görülen iklim tiplerinin özellikleri hakkında çıkarımlarda bulunur.	1	0	0	0
Felsefe	0	0	0	0
Siyaset felsefesinin konusunu ve problemlerini açıklar.	1	1	0	100
Felsefenin anlamını açıklar.	1	1	0	100
Felsefi düşüncenin özelliklerini açıklar.	1	1	0	100
Felsefi bir görüşü veya argümanı sorgular.	1	1	0	100
Varlık felsefesinin konusunu ve problemlerini açıklar.	1	1	0	100
Din Kült. ve Ahl. Bil.	0	0	0	0
İbadet yükümlülüğü ile ilgili bazı kavramları sınıflandırır.	1	1	0	100
İsim ve sıfatlarının yansımalarıyla Allah'ı tanıır.	1	0	0	0
İslam düşüncesinde itikadi ve siyasi yorumları genel özelliklerine göre sınıflandırır.	1	1	0	100

	Soru	Doğru	Yanlış	Boş	Net	Başarı
Fizik	7	0	1	6	-0,25	% 0
Kimya	7	0	1	6	-0,25	% 0
Biyoloji	6	1	1	4	0,75	% 13
TYT Fen	20	1	3	16	0,25	% 1
Cevap Anahtarı	B	EACCDECCDBAEEEDAACBD				
Cevaplarınız		c	a	A a		

	S	D	Y	B%
Fizik	0	0	0	0
Kaldırma Kuvveti	1	0	0	0
Adezyon, Kohezyon, Yüzey Gerilimi ve Kılçallık	1	0	1	0
Kütle, Hacim ve Özkütle	1	0	0	0
Elektrik Devreleri	1	0	0	0
Newton'un Hareket Yasaları	1	0	0	0
Yay Dalgaları	1	0	0	0
Işığın Kırılması	1	0	0	0
Kimya	0	0	0	0
Simyadan Kimyaya	1	0	1	0
Atom Modelleri	1	0	0	0
Güçlü Etkileşimler / Kovalent Bağ	1	0	0	0
Sıvılar	1	0	0	0
Kimyasal Hesaplamalar / Sınırlayıcı Bileşen Hesaplamaları	1	0	0	0
Koligatif Özellikler	1	0	0	0
Asitler ve Bazlar	1	0	0	0
Biyoloji	0	0	0	0
Canlıların yapısını oluşturan organik ve inorganik bileşikleri açıklar.	1	1	0	100
Canlıların sınıflandırılmasında kullanılan kategorileri ve bu kategoriler arasındaki hiyerarşiyi örneklerle açıklar.	1	1	0	100
Hücre sel yapıları ve görevlerini açıklar.	1	0	0	0
Mayozu açıklar.	1	0	0	0
Kalıtımın genel esaslarını açıklar.	1	0	0	0
Canlılardaki beslenme şekillerini örneklerle açıklar.	1	0	0	0

HIZ VE RENK TYT 3

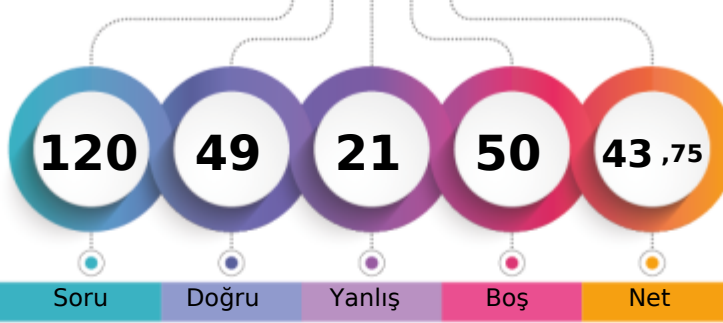

271,815 % 43,72

MANİSA / YUNUSEMRE
KEP AKADEMİ11B - 11134
BELİNAY DAĞLI

1. Öğrenci

Sizin yeriniz
(2246.)

Sonuncu Öğrenci

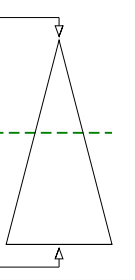

Soru Doğru Yanlış Boş Net

Şube Kurum İlçe İl Genel

Öğrenci Sıra No 3 232 521 579 2246 % 43,72

Sınava Katılan Öğrenci Sayısı 7 370 887 1034 5137

	Soru	Doğru	Yanlış	Boş	Net	Başarı
TYT Türkçe	40	21	8	11	19,00	% 48
Cevap Anahtarı	A DBDCCAEBAECDDBCCDBBCEDCBEACDCDEBDCDDDBA					
Cevaplarınız	DBDCCA A CDBB CCDBB cc aACeCe DCCaa					

	S	D	Y	B%
Türkçe	0	0	0	0
Metne Sözcük Yerleştirme	1	1	0	100
Söz Öbeklerinde Anlam	1	1	0	100
Sözcükler Arası Anlam İlişkileri	1	1	0	100
Cümleyi Yorumlama ve Açıklama	2	2	0	100
İki Cümleyi Birleştirme	1	1	0	100
Ses Bilgisi - Karma	1	0	0	0
Noktalama İşaretleri - Karma	1	0	0	0
Virgül	1	1	0	100
Bitişik ve Ayrı Yazılan Kelimeler	1	0	0	0
Yazım Kuralları - Karma	1	1	0	100
Cümlelerin Öğeleri - Karma	1	1	0	100
İsim Tamlamaları	1	1	0	100
Ad Sözlük Sözcükler - Karma	1	0	1	0
Çekim Ekleri ve Türleri	1	0	0	0
Düşünceyi Geliştirme Yolları	1	1	0	100
Paragrafta Anlatım Akışını Bozan Cümle	1	1	0	100
Paragrafı İkiye Ayırma	1	1	0	100
Paragrafa Cümle Yerleştirme	1	1	0	100
Paragrafa Ana Düşünce (Ana Fikir)	6	2	2	33
Paragrafta Yardımcı Düşünceler	13	4	4	31
Cümlelerden Paragraf Oluşturma	1	0	1	0
Paragrafın Karşılık Olduğu Soruyu Belirleme	1	1	0	100

	Soru	Doğru	Yanlış	Boş	Net	Başarı
Matematik-1	30	7	3	20	6,25	% 21
Geometri	10	1	0	9	1,00	% 10
TYT Matematik	40	8	3	29	7,25	% 18
Cevap Anahtarı	A BDDCDBBCCAEECEABEEDEDCBDEECCBADEEACCAEAD					
Cevaplarınız	BD C B d b E dD E E					

	S	D	Y	B%
Matematik-1	0	0	0	0
Sayı Kümeleri	2	1	0	50
Birinci dereceden bir bilinmeyenli denklem ve eşitsizliklerin çözüm kümelerini bulur.	2	2	0	100
Sayı kümelerini birbiriyle ilişkilendirir.	4	0	0	0
Kökü ifadeleri içeren denklemleri çözer.	1	0	0	0
Üslü İfadeler ve Denklemler	1	1	0	100
Gerçek hayatta periyodik olarak tekrar eden durumları içeren problemleri çözer.	1	0	1	0
Denklemler ve eşitsizlikler ile ilgili problemler çözer.	11	2	2	18
Merkezî Eğilim ve Yayılım Ölçüleri	1	0	0	0
Kümelerde birleşim, kesişim, fark, tümele işlemleri yardımıyla problemler çözer.	2	1	0	50
Fonksiyonlarla ilgili problemler çözer.	1	0	0	0
Gerçek hayat durumlarından doğrusal fonksiyonlarla ifade edilebilenlerin grafik gösterimlerini yapar.	1	0	0	0
Polinomlarla toplama, çıkarma, çarpma ve bölme işlemlerini yapar.	1	0	0	0
n çeşit nesne ile oluşturulabilecek r li dizilişlerin (permütasyonların) kaç farklı şekilde yapılabileceğini hesaplar.	1	0	0	0
Olasılık kavramı ile ilgili uygulamalar yapar.	1	0	0	0
Geometri	0	0	0	0
Dik Üçgen ve Trigonometri	1	0	0	0
İki üçgenin eş olması için gerekli olan asgari koşulları değerlendirir.	1	0	0	0
Üçgenin açılı özellikleri ile ilgili işlemler yapar.	1	0	0	0
İki üçgenin benzer olması için gerekli olan asgari koşulları değerlendirir.	1	0	0	0
Özel dörtgenlerin açılı kenar, köşegen ve alan özelliklerini açıklayarak problemler çözer.	4	1	0	25

	Soru	Doğru	Yanlış	Boş	Net	Başarı
Tarih-1	5	2	1	2	1,75	% 35
Coğrafya-1	5	2	1	2	1,75	% 35
Felsefe	5	5	0	0	5,00	% 100
Din Kült. ve Ahl. Bil.	5	5	0	0	5,00	% 100
Felsefe (Seçmeli)	5	0	0	5	0,00	% 0
TYT Sosyal	20	14	2	4	13,50	% 68
Cevap Anahtarı	A DAEDBBEBEBAEACDABDECEBCD					
Cevaplarınız	cAE B eEBEACDABDE					

	S	D	Y	B%
Tarih-1	0	0	0	0
İlk Çağ'da Başlıca Medeniyet Havzaları	1	0	1	0
İslamiyet'in Türk Devlet ve Toplum Yapısına Etkisi	1	1	0	100
Timar Sistemi	1	1	0	100
Osmanlı Devleti'nde Demokratikleşme Hareketleri	1	0	0	0
Siyasi Alandaki İnkılaplar	1	0	0	0
Coğrafya-1	0	0	0	0
Afetlerin oluşum nedenlerini ve özelliklerini açıklar.	1	1	0	100
Türkiye'deki göçleri sebep ve sonuçları açısından değerlendirir.	1	0	0	0
Jeolojik zamanların özelliklerini tektonik olaylarla ilişkilendirerek açıklar.	1	0	0	0
Harita kullanarak çeşitli coğrafi kriterlerle belirlenmiş bölgelerde bulunan ülkeleri sınıflandırır.	1	0	1	0
Türkiye'de görülen iklim tiplerinin özellikleri hakkında çıkarımlarda bulunur.	1	1	0	100
Felsefe	0	0	0	0
Siyaset felsefesinin konusunu ve problemlerini açıklar.	1	1	0	100
Felsefenin anlamını açıklar.	1	1	0	100
Felsefi düşüncenin özelliklerini açıklar.	1	1	0	100
Felsefi bir görüşü veya argümanı sorgular.	1	1	0	100
Varlık felsefesinin konusunu ve problemlerini açıklar.	1	1	0	100
Din Kült. ve Ahl. Bil.	0	0	0	0
İbadet yükümlülüğü ile ilgili bazı kavramları sınıflandırır.	1	1	0	100
İsim ve sıfatlarının yansımalarıyla Allah'ı tanıır.	1	1	0	100
İslam düşüncesinde itikadi ve siyasi yorumları genel özelliklerine göre sınıflandırır.	1	1	0	100

	Soru	Doğru	Yanlış	Boş	Net	Başarı
Fizik	7	0	4	3	-1,00	% 0
Kimya	7	3	2	2	2,50	% 36
Biyoloji	6	3	2	1	2,50	% 42
TYT Fen	20	6	8	6	4,00	% 20
Cevap Anahtarı	A CEAECDCCCBDEEAAACDADB					
Cevaplarınız	a bda Ceade AaeAD					

	S	D	Y	B%
Fizik	0	0	0	0
Kaldırma Kuvveti	1	0	1	0
Adezyon, Kohezyon, Yüzey Gerilimi ve Kılçallık	1	0	0	0
Kütle, Hacim ve Özkütle	1	0	0	0
Elektrik Devreleri	1	0	1	0
Newton'un Hareket Yasaları	1	0	1	0
Yay Dalgaları	1	0	1	0
Işığın Kırılması	1	0	0	0
Kimya	0	0	0	0
Simyadan Kimyaya	1	1	0	100
Atom Modelleri	1	0	1	0
Güçlü Etkileşimler / Kovalent Bağ	1	0	1	0
Sıvılar	1	1	0	100
Kimyasal Hesaplamalar / Sınırlayıcı Bileşen Hesaplamaları	1	1	0	100
Koligatif Özellikler	1	0	0	0
Asitler ve Bazlar	1	0	0	0
Biyoloji	0	0	0	0
Canlıların yapısını oluşturan organik ve inorganik bileşikleri açıklar.	1	1	0	100
Canlıların sınıflandırılmasında kullanılan kategorileri ve bu kategoriler arasındaki hiyerarşiyi örneklerle açıklar.	1	1	0	100
Hücre sel yapıları ve görevlerini açıklar.	1	0	1	0
Mayozu açıklar.	1	1	0	100
Kalıtımın genel esaslarını açıklar.	1	1	0	100
Canlılardaki beslenme şekillerini örneklerle açıklar.	1	0	0	0

HIZ VE RENK TYT 3

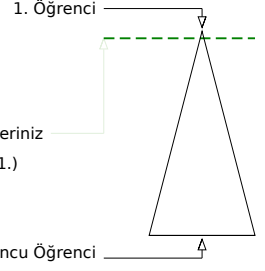
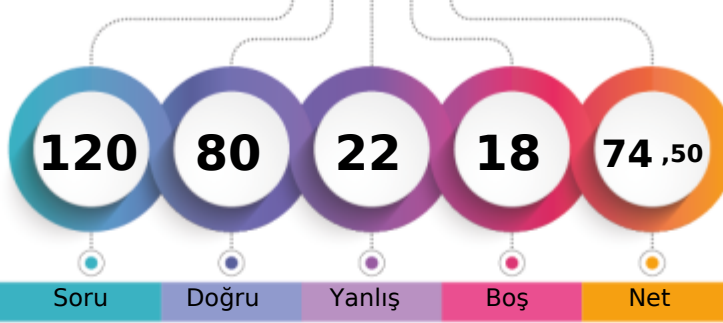

363,358 % 3,33

MANİSA / YUNUSEMRE
KEP AKADEMİ11B - 11205
BERAT AKKANLI

	Şube	Kurum	İlçe	İl	Genel
Öğrenci Sıra No	1	41	84	87	171 % 3,33
Sınava Katılan Öğrenci Sayısı	7	370	887	1034	5137

	Soru	Doğru	Yanlış	Boş	Net	Başarı
TYT Türkçe	40	32	7	1	30,25	% 76
Cevap Anahtarı	A	DBDCCAEBAECEBDCBCCBCEDEBEACDCDEBDCDDDBA				
Cevaplarınız		DBDCCdEeAE ceaCCCBCEdDbaACDCDEBDCDDDBA				

	S	D	Y	B%
Türkçe	0	0	0	0
Metne Sözcük Yerleştirme	1	1	0	100
Söz Öbeklerinde Anlam	1	1	0	100
Sözcükler Arası Anlam İlişkileri	1	1	0	100
Cümleyi Yorumlama ve Açıklama	2	1	1	50
İki Cümleyi Birleştirme	1	1	0	100
Ses Bilgisi - Karma	1	1	0	100
Noktalama İşaretleri - Karma	1	0	1	0
Virgül	1	1	0	100
Bitişik ve Ayrı Yazılan Kelimeler	1	1	0	100
Yazım Kuralları - Karma	1	0	0	0
Cümlenin Öğeleri - Karma	1	0	1	0
İsim Tamlamaları	1	0	1	0
Ad Söyül Sözcükler - Karma	1	0	1	0
Çekim Ekleri ve Türleri	1	1	0	100
Düşünceyi Geliştirme Yolları	1	1	0	100
Paragrafta Anlatım Akışını Bozan Cümle	1	1	0	100
Paragrafı İkiye Ayırma	1	1	0	100
Paragrafa Cümle Yerleştirme	1	1	0	100
Paragrafa Ana Düşünce (Ana Fikir)	6	6	0	100
Paragrafta Yardımcı Düşünceler	13	12	1	92
Cümlelerden Paragraf Oluşturma	1	0	1	0
Paragrafın Karşılık Olduğu Soruyu Belirleme	1	1	0	100

	Soru	Doğru	Yanlış	Boş	Net	Başarı
Matematik-1	30	18	2	10	17,50	% 58
Geometri	10	3	0	7	3,00	% 30
TYT Matematik	40	21	2	17	20,50	% 51
Cevap Anahtarı	A	BDDDCBDBCCAECEEEABEEDEDECBDEEECBAADEEACCAEAD				
Cevaplarınız		BDD C BBC AbeE ED DCB ECBA C EA				

	S	D	Y	B%
Matematik-1	0	0	0	0
Sayı Kümeleri	2	2	0	100
Birinci dereceden bir bilinmeyenli denklem ve eşitsizliklerin çözüm kümelerini bulur.	2	2	0	100
Sayı kümelerini birbiriyle ilişkilendirir.	4	2	0	50
Köklü ifadeleri içeren denklemleri çözer.	1	0	0	0
Üslü İfadeler ve Denklemler	1	1	0	100
Gerçek hayatta periyodik olarak tekrar eden durumları içeren problemleri çözer.	1	1	0	100
Denklemler ve eşitsizlikler ile ilgili problemler çözer.	11	6	1	55
Merkezi Eğilim ve Yayılım Ölçüleri	1	0	1	0
Kümelerde birleşim, kesişim, fark, tümeleme işlemleri yardımıyla problemler çözer.	2	1	0	50
Fonksiyonlarla ilgili problemler çözer.	1	0	0	0
Gerçek hayat durumlarından doğrusal fonksiyonlarla ifade edilebilenlerin grafik gösterimlerini yapar.	1	1	0	100
Polinomlarla toplama, çıkarma, çarpma ve bölme işlemlerini yapar.	1	0	0	0
n çeşit nesne ile oluşturulabilecek r li dizilişlerin (permütasyonların) kaç farklı şekilde yapılabileceğini hesaplar.	1	1	0	100
Olasılık kavramı ile ilgili uygulamalar yapar.	1	1	0	100
Geometri	0	0	0	0
Dik Üçgen ve Trigonometri	1	0	0	0
İki üçgenin eş olması için gerekli olan asgari koşulları değerlendirir.	1	0	0	0
Üçgenin açısı özellikleri ile ilgili işlemler yapar.	1	0	0	0
İki üçgenin benzer olması için gerekli olan asgari koşulları değerlendirir.	1	0	0	0
Özel dörtgenlerin açısı, kenar, köşegen ve alan özelliklerini açıklayarak problemler çözer.	4	2	0	50

	Soru	Doğru	Yanlış	Boş	Net	Başarı
Tarih-1	5	4	1	0	3,75	% 75
Coğrafya-1	5	3	2	0	2,50	% 50
Felsefe	5	5	0	0	5,00	% 100
Din Kült. ve Ahl. Bil.	5	5	0	0	5,00	% 100
Felsefe (Seçmeli)	5	0	0	5	0,00	% 0
TYT Sosyal	20	17	3	0	16,25	% 81
Cevap Anahtarı	A	DAEDBBEBEBEACDACBDECEBCD				
Cevaplarınız		eAEDBebDBEAEACDACBDE				

	S	D	Y	B%
Tarih-1	0	0	0	0
İlk Çağ'da Başlıca Medeniyet Havzaları	1	0	1	0
İslamiyet'in Türk Devlet ve Toplum Yapısına Etkisi	1	1	0	100
Timar Sistemi	1	1	0	100
Osmanlı Devleti'nde Demokratikleşme Hareketleri	1	1	0	100
Siyasi Alandaki İnkılaplar	1	1	0	100
Coğrafya-1	0	0	0	0
Afetlerin oluşum nedenlerini ve özelliklerini açıklar.	1	0	1	0
Türkiye'deki göçleri sebep ve sonuçları açısından değerlendirir.	1	0	1	0
Jeolojik zamanların özelliklerini tektonik olaylarla ilişkilendirerek açıklar.	1	1	0	100
Harita kullanarak çeşitli coğrafi kriterlerle belirlenmiş bölgelerde bulunan ülkeleri sınıflandırır.	1	1	0	100
Türkiye'de görülen iklim tiplerinin özellikleri hakkında çıkarımlarda bulunur.	1	1	0	100
Felsefe	0	0	0	0
Siyaset felsefesinin konusunu ve problemlerini açıklar.	1	1	0	100
Felsefenin anlamını açıklar.	1	1	0	100
Felsefi düşüncenin özelliklerini açıklar.	1	1	0	100
Felsefi bir görüşü veya argümanı sorgular.	1	1	0	100
Varlık felsefesinin konusunu ve problemlerini açıklar.	1	1	0	100
Din Kült. ve Ahl. Bil.	0	0	0	0
İbadet yükümlülüğü ile ilgili bazı kavramları sınıflandırır.	1	1	0	100
İsim ve sıfatlarının yansımalarıyla Allah'ı tanıır.	1	1	0	100
İslam düşüncesinde itikadi ve siyasi yorumları genel özelliklerine göre sınıflandırır.	1	1	0	100

	Soru	Doğru	Yanlış	Boş	Net	Başarı
Fizik	7	2	5	0	0,75	% 11
Kimya	7	5	2	0	4,50	% 64
Biyoloji	6	3	3	0	2,25	% 38
TYT Fen	20	10	10	0	7,50	% 38
Cevap Anahtarı	A	CEAECDCCBDEEAACDADB				
Cevaplarınız		aEeEbebCbBdCEAAacbdb				

	S	D	Y	B%
Fizik	0	0	0	0
Kaldırma Kuvveti	1	0	1	0
Adezyon, Kohezyon, Yüzey Gerilimi ve Kılcalılık	1	1	0	100
Kütle, Hacim ve Özkütle	1	0	1	0
Elektrik Devreleri	1	1	0	100
Newton'un Hareket Yasaları	1	0	1	0
Yay Dalgaları	1	0	1	0
Işığın Kırılması	1	0	1	0
Kimya	0	0	0	0
Simyadan Kimyaya	1	1	0	100
Atom Modelleri	1	0	1	0
Güçlü Etkileşimler / Kovalent Bağ	1	1	0	100
Sıvılar	1	1	0	100
Kimyasal Hesaplamalar / Sınırlayıcı Bileşen Hesaplamaları	1	0	1	0
Koligatif Özellikler	1	1	0	100
Asitler ve Bazlar	1	1	0	100
Biyoloji	0	0	0	0
Canlıların yapısını oluşturan organik ve inorganik bileşikleri açıklar.	1	1	0	100
Canlıların sınıflandırılmasında kullanılan kategorileri ve bu kategoriler arasındaki hiyerarşiyi örneklerle açıklar.	1	0	1	0
Hücre sel yapıları ve görevlerini açıklar.	1	0	1	0
Mayozu açıklar.	1	0	1	0
Kalıtımın genel esaslarını açıklar.	1	1	0	100
Canlılardaki beslenme şekillerini örneklerle açıklar.	1	1	0	100

HIZ VE RENK TYT 3

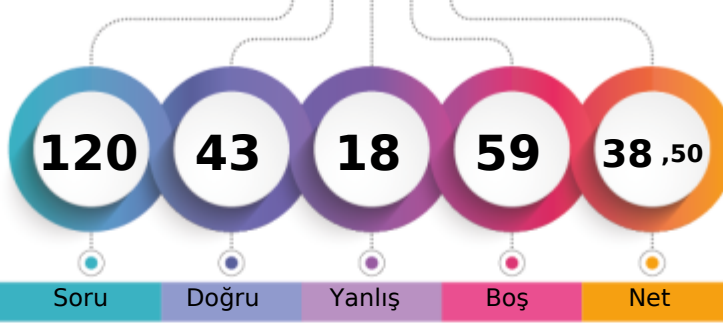

255,345 % 58,59

MANİSA / YUNUSEMRE
KEP AKADEMİ11B - 11156
BERK ŞANOLAN

1. Öğrenci

Sizin yeriniz
(3010.)

Sonuncu Öğrenci

Soru Doğru Yanlış Boş Net

Şube Kurum İlçe İl Genel

Öğrenci Sıra No 4 268 613 691 3010 % 58,59

Sınava Katılan Öğrenci Sayısı 7 370 887 1034 5137

	Soru	Doğru	Yanlış	Boş	Net	Başarı
TYT Türkçe	40	24	6	10	22,50	% 56
Cevap Anahtarı	A DBDCCAEBACDBDCCDBBCEDCBEACDCDEBDCDDDBA					
Cevaplarınız	DBDCCd cAEC CCDBBCEDCa AaDCeEBDdC					

	S	D	Y	B%
Türkçe	0	0	0	0
Metne Sözcük Yerleştirme	1	1	0	100
Söz Öbeklerinde Anlam	1	1	0	100
Sözcükler Arası Anlam İlişkileri	1	1	0	100
Cümleyi Yorumlama ve Açıklama	2	1	1	50
İki Cümleyi Birleştirme	1	1	0	100
Ses Bilgisi - Karma	1	0	0	0
Noktalama İşaretleri - Karma	1	0	1	0
Virgül	1	1	0	100
Bitişik ve Ayrı Yazılan Kelimeler	1	1	0	100
Yazım Kuralları - Karma	1	1	0	100
Cümlenin Öğeleri - Karma	1	0	0	0
İsim Tamlamaları	1	0	0	0
Ad Sözlük Sözcükler - Karma	1	0	0	0
Çekim Ekleri ve Türleri	1	0	0	0
Düşünceyi Geliştirme Yolları	1	1	0	100
Paragrafta Anlatım Akışını Bozan Cümle	1	1	0	100
Paragrafı İkiye Ayırma	1	1	0	100
Paragrafa Cümle Yerleştirme	1	1	0	100
Paragrafa Ana Düşünce (Ana Fikir)	6	3	2	50
Paragrafta Yardımcı Düşünceler	13	9	1	69
Cümlelerden Paragraf Oluşturma	1	0	0	0
Paragrafın Karşılık Olduğu Soruyu Belirleme	1	0	1	0

	Soru	Doğru	Yanlış	Boş	Net	Başarı
Matematik-1	30	8	8	14	6,00	% 20
Geometri	10	2	0	8	2,00	% 20
TYT Matematik	40	10	8	22	8,00	% 20
Cevap Anahtarı	A BDDCDBBCCAEECEAEEDDEDCBDEECCBADEEACCAEAD					
Cevaplarınız	BD bBcCee d bE Dbc EC D E					

	S	D	Y	B%
Matematik-1	0	0	0	0
Sayı Kümeleri	2	1	1	50
Birinci dereceden bir bilinmeyenli denklem ve eşitsizliklerin çözüm kümelerini bulur.	2	1	0	50
Sayı kümelerini birbiriyle ilişkilendirir.	4	0	2	0
Kökü ifadeleri içeren denklemleri çözer.	1	0	1	0
Üslü İfadeler ve Denklemler	1	1	0	100
Gerçek hayatta periyodik olarak tekrar eden durumları içeren problemleri çözer.	1	1	0	100
Denklemler ve eşitsizlikler ile ilgili problemleri çözer.	11	3	2	27
Merkezî Eğilim ve Yayılım Ölçüleri	1	0	0	0
Kümelerde birleşim, kesişim, fark, tümelemleri yardımcı problemler çözer.	2	1	0	50
Fonksiyonlarla ilgili problemler çözer.	1	0	1	0
Gerçek hayat durumlarından doğrusal fonksiyonlarla ifade edilebilenlerin grafik gösterimlerini yapar.	1	0	1	0
Polinomlarla toplama, çıkarma, çarpma ve bölme işlemlerini yapar.	1	0	0	0
n çeşit nesne ile oluşturulabilecek r li dizilişlerin (permütasyonların) kaç farklı şekilde yapılabileceğini hesaplar.	1	0	0	0
Olasılık kavramı ile ilgili uygulamalar yapar.	1	0	0	0
Geometri	0	0	0	0
Dik Üçgen ve Trigonometri	1	1	0	100
İki üçgenin eş olması için gerekli olan asgari koşulları değerlendirir.	1	0	0	0
Üçgende açı özellikleri ile ilgili işlemler yapar.	1	0	0	0
İki üçgenin benzer olması için gerekli olan asgari koşulları değerlendirir.	1	0	0	0
Özel dörtgenlerin açısı, kenarı, köşegen ve alan özelliklerini açıklayarak problemler çözer.	4	1	0	25

	Soru	Doğru	Yanlış	Boş	Net	Başarı
Tarih-1	5	3	2	0	2,50	% 50
Coğrafya-1	5	3	1	1	2,75	% 55
Felsefe	5	2	1	2	1,75	% 35
Din Kült. ve Ahl. Bil.	5	1	0	4	1,00	% 20
Felsefe (Seçmeli)	5	0	0	5	0,00	% 0
TYT Sosyal	20	9	4	7	8,00	% 40
Cevap Anahtarı	A DAEDBBEDBEEACDACBDECEBCD					
Cevaplarınız	cAeBba DBEB A c C					

	S	D	Y	B%
Tarih-1	0	0	0	0
İlk Çağ'da Başlıca Medeniyet Havzaları	1	0	1	0
İslamiyet'in Türk Devlet ve Toplum Yapısına Etkisi	1	1	0	100
Timar Sistemi	1	1	0	100
Osmanlı Devleti'nde Demokratikleşme Hareketleri	1	0	1	0
Siyasi Alandaki İnkılaplar	1	1	0	100
Coğrafya-1	0	0	0	0
Afetlerin oluşum nedenlerini ve özelliklerini açıklar.	1	0	1	0
Türkiye'deki göçleri sebep ve sonuçları açısından değerlendirir.	1	0	0	0
Jeolojik zamanların özelliklerini tektonik olaylarla ilişkilendirerek açıklar.	1	1	0	100
Harita kullanarak çeşitli coğrafi kriterlerle belirlenmiş bölgelerde bulunan ülkeleri sınıflandırır.	1	1	0	100
Türkiye'de görülen iklim tiplerinin özellikleri hakkında çıkarımlarda bulunur.	1	1	0	100
Felsefe	0	0	0	0
Siyaset felsefesinin konusunu ve problemlerini açıklar.	1	1	0	100
Felsefenin anlamını açıklar.	1	0	0	0
Felsefi düşüncenin özelliklerini açıklar.	1	1	0	100
Felsefi bir görüşü veya argümanı sorgular.	1	0	0	0
Varlık felsefesinin konusunu ve problemlerini açıklar.	1	0	1	0
Din Kült. ve Ahl. Bil.	0	0	0	0
İbadet yükümlülüğü ile ilgili bazı kavramları sınıflandırır.	1	0	0	0
İsim ve sıfatlarının yansımalarıyla Allah'ı tanıır.	1	1	0	100
İslam düşüncesinde itikadi ve siyasi yorumları genel özelliklerine göre sınıflandırır.	1	0	0	0

	Soru	Doğru	Yanlış	Boş	Net	Başarı
TYT Fen	20	0	0	20	0,00	% 0
Cevap Anahtarı	A CEAECDCCCBDEEAACDADB					
Cevaplarınız						

	S	D	Y	B%
Fizik	0	0	0	0
Kaldırma Kuvveti	1	0	0	0
Adezyon, Kohezyon, Yüzey Gerilimi ve Kılcalılık	1	0	0	0
Kütle, Hacim ve Özkütle	1	0	0	0
Elektrik Devreleri	1	0	0	0
Newton'un Hareket Yasaları	1	0	0	0
Yay Dalgaları	1	0	0	0
Işığın Kırılması	1	0	0	0
Kimya	0	0	0	0
Simyadan Kimyaya	1	0	0	0
Atom Modelleri	1	0	0	0
Güçlü Etkileşimler / Kovalent Bağ	1	0	0	0
Sıvılar	1	0	0	0
Kimyasal Hesaplamalar / Sınırlayıcı Bileşen Hesaplamaları	1	0	0	0
Koligatif Özellikler	1	0	0	0
Asitler ve Bazlar	1	0	0	0
Biyoloji	0	0	0	0
Canlıların yapısını oluşturan organik ve inorganik bileşikleri açıklar.	1	0	0	0
Canlıların sınıflandırılmasında kullanılan kategorileri ve bu kategoriler arasındaki hiyerarşiyi örneklerle açıklar.	1	0	0	0
Hücre sel yapısını ve görevlerini açıklar.	1	0	0	0
Mayozu açıklar.	1	0	0	0
Kalıtımın genel esaslarını açıklar.	1	0	0	0
Canlılardaki beslenme şekillerini örneklerle açıklar.	1	0	0	0

HIZ VE RENK TYT 3



353,000

%

5,00

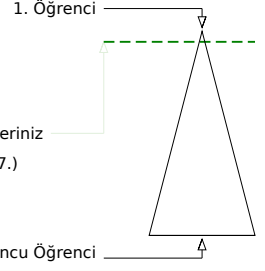
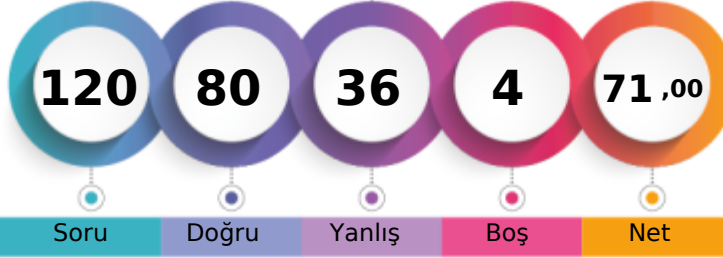
MANİSA / YUNUSEMRE
KEP AKADEMİ11B - 11030
KAYRA KARAASLAN

Soru Doğru Yanlış Boş Net

Şube Kurum İlçe İl Genel

Öğrenci Sıra No 2 62 129 135 257 % 5,00

Sınava Katılan Öğrenci Sayısı 7 370 887 1034 5137

		Soru	Doğru	Yanlış	Boş	Net	Başarı	
TYT Türkçe		40	31	8	1	29,00	% 73	
Cevap Anahtarı	A	DBDCCAEBAECDDBCCDBBCEDCBEACDCDEBDCDDDBA						
Cevaplarınız		DBDCCcdBAbAdbDCCcDaBCdaCB ACDCDEBDCcADBA						

	S	D	Y	B%
Türkçe	0	0	0	0
Metne Sözcük Yerleştirme	1	1	0	100
Söz Öbeklerinde Anlam	1	1	0	100
Sözcükler Arası Anlam İlişkileri	1	1	0	100
Cümleyi Yorumlama ve Açıklama	2	1	1	50
İki Cümleyi Birleştirme	1	1	0	100
Ses Bilgisi - Karma	1	0	1	0
Noktalama İşaretleri - Karma	1	1	0	100
Virgül	1	1	0	100
Bitişik ve Ayrı Yazılan Kelimeler	1	0	1	0
Yazım Kuralları - Karma	1	0	1	0
Cümlelerin Öğeleri - Karma	1	1	0	100
İsim Tamlamaları	1	1	0	100
Ad Sözlü Sözcükler - Karma	1	1	0	100
Çekim Ekleri ve Türleri	1	1	0	100
Düşünceyi Geliştirme Yolları	1	1	0	100
Paragrafta Anlatım Akışını Bozan Cümle	1	1	0	100
Paragrafı İkiye Ayırma	1	1	0	100
Paragrafa Cümle Yerleştirme	1	0	1	0
Paragrafa Ana Düşünce (Ana Fikir)	6	5	1	83
Paragrafta Yardımcı Düşünceler	13	11	2	85
Cümlelerden Paragraf Oluşturma	1	0	0	0
Paragrafın Karşılık Olduğu Soruyu Belirleme	1	1	0	100

		Soru	Doğru	Yanlış	Boş	Net	Başarı	
Matematik-1		30	15	13	2	11,75	% 39	
Geometri		10	6	3	1	5,25	% 53	
TYT Matematik		40	21	16	3	17,00	% 43	
Cevap Anahtarı	A	BDDDCDBBCCAEECEAEEDDEDCBDEEECBADDEACCAEAD						
Cevaplarınız		BD eCDBBddeEeEaABbEcdBcCe ECdADECACcEb						

	S	D	Y	B%
Matematik-1	0	0	0	0
Sayı Kümeleri	2	2	0	100
Birinci dereceden bir bilinmeyenli denklem ve eşitsizliklerin çözüm kümelerini bulur.	2	2	0	100
Sayı kümelerini birbiriyle ilişkilendirir.	4	0	3	0
Kökü ifadeleri içeren denklemleri çözer.	1	1	0	100
Üslü İfadeler ve Denklemler	1	1	0	100
Gerçek hayatta periyodik olarak tekrar eden durumları içeren problemleri çözer.	1	0	1	0
Denklemler ve eşitsizlikler ile ilgili problemler çözer.	11	6	5	55
Merkezî Eğilim ve Yayılım Ölçüleri	1	0	1	0
Kümelerde birleşim, kesişim, fark, tümeleme işlemleri yardımıyla problemler çözer.	2	1	1	50
Fonksiyonlarla ilgili problemler çözer.	2	1	1	0
Gerçek hayat durumlarından doğrusal fonksiyonlarla ifade edilebilenlerin grafik gösterimlerini yapar.	1	1	0	100
Polinomlarla toplama, çıkarma, çarpma ve bölme işlemlerini yapar.	1	0	0	0
n çeşit nesne ile oluşturulabilecek r li dizilişlerin (permütasyonların) kaç farklı şekilde yapılabileceğini hesaplar.	1	0	1	0
Olasılık kavramı ile ilgili uygulamalar yapar.	1	1	0	100
Geometri	0	0	0	0
Dik Üçgen ve Trigonometri	1	1	0	100
İki üçgenin eş olması için gerekli olan asgari koşulları değerlendirir.	1	1	0	100
Üçgenin açısı özellikleri ile ilgili işlemler yapar.	1	0	1	0
İki üçgenin benzer olması için gerekli olan asgari koşulları değerlendirir.	1	1	0	100
Özel dörtgenlerin açısı, kenar, köşegen ve alan özelliklerini açıklayarak problemler çözer.	4	3	1	75

		Soru	Doğru	Yanlış	Boş	Net	Başarı	
Tarih-1		5	4	1	0	3,75	% 75	
Coğrafya-1		5	4	1	0	3,75	% 75	
Felsefe		5	4	1	0	3,75	% 75	
Din Kült. ve Ahl. Bil.		5	5	0	0	5,00	% 100	
Felsefe (Seçmeli)		5	0	0	5	0,00	% 0	
TYT Sosyal		20	17	3	0	16,25	% 81	
Cevap Anahtarı	A	DAEDBBEBEAEACDABDECEBCD						
Cevaplarınız		eAEDBBEeBEAEACaCBDE						

	S	D	Y	B%
Tarih-1	0	0	0	0
İlk Çağ'da Başlıca Medeniyet Havzaları	1	0	1	0
İslamiyet'in Türk Devlet ve Toplum Yapısına Etkisi	1	1	0	100
Timar Sistemi	1	1	0	100
Osmanlı Devleti'nde Demokratikleşme Hareketleri	1	1	0	100
Siyasi Alandaki İnkılaplar	1	1	0	100
Coğrafya-1	0	0	0	0
Afetlerin oluşum nedenlerini ve özelliklerini açıklar.	1	1	0	100
Türkiye'deki göçleri sebep ve sonuçları açısından değerlendirir.	1	1	0	100
Jeolojik zamanların özelliklerini tektonik olaylarla ilişkilendirerek açıklar.	1	0	1	0
Harita kullanarak çeşitli coğrafi kriterlerle belirlenmiş bölgelerde bulunan ülkeleri sınıflandırır.	1	1	0	100
Türkiye'de görülen iklim tiplerinin özellikleri hakkında çıkarımlarda bulunur.	1	1	0	100
Felsefe	0	0	0	0
Siyaset felsefesinin konusunu ve problemlerini açıklar.	1	1	0	100
Felsefenin anlamını açıklar.	1	1	0	100
Felsefi düşüncenin özelliklerini açıklar.	1	1	0	100
Felsefi bir görüşü veya argümanı sorgular.	1	1	0	100
Varlık felsefesinin konusunu ve problemlerini açıklar.	1	0	1	0
Din Kült. ve Ahl. Bil.	0	0	0	0
İbadet yükümlülüğü ile ilgili bazı kavramları sınıflandırır.	1	1	0	100
İsim ve sıfatlarının yansımalarıyla Allah'ı tanıır.	1	1	0	100
İslam düşüncesinde itikadi ve siyasi yorumları genel özelliklerine göre sınıflandırır.	1	1	0	100

		Soru	Doğru	Yanlış	Boş	Net	Başarı	
Fizik		7	4	3	0	3,25	% 46	
Kimya		7	4	3	0	3,25	% 46	
Biyoloji		6	3	3	0	2,25	% 38	
TYT Fen		20	11	9	0	8,75	% 44	
Cevap Anahtarı	A	CEAECDCCBDEEAACDADB						
Cevaplarınız		aEAbCDbbeBDEEbeCeeDB						

	S	D	Y	B%
Fizik	0	0	0	0
Kaldırma Kuvveti	1	0	1	0
Adezyon, Kohezyon, Yüzey Gerilimi ve Kılcalılık	1	1	0	100
Kütle, Hacim ve Özkütle	1	1	0	100
Elektrik Devreleri	1	0	1	0
Newton'un Hareket Yasaları	1	1	0	100
Yay Dalgaları	1	1	0	100
Işığın Kırılması	1	0	1	0
Kimya	0	0	0	0
Simyadan Kimyaya	1	0	1	0
Atom Modelleri	1	0	1	0
Güçlü Etkileşimler / Kovalent Bağ	1	1	0	100
Sıvılar	1	1	0	100
Kimyasal Hesaplamalar / Sınırlayıcı Bileşen Hesaplamaları	1	1	0	100
Koligatif Özellikler	1	1	0	100
Asitler ve Bazlar	1	0	1	0
Biyoloji	0	0	0	0
Canlıların yapısını oluşturan organik ve inorganik bileşikleri açıklar.	1	0	1	0
Canlıların sınıflandırılmasında kullanılan kategorileri ve bu kategoriler arasındaki hiyerarşiyi örneklerle açıklar.	1	1	0	100
Hücre sel yapıları ve görevlerini açıklar.	1	0	1	0
Mayozu açıklar.	1	0	1	0
Kalıtımın genel esaslarını açıklar.	1	1	0	100
Canlılardaki beslenme şekillerini örneklerle açıklar.	1	1	0	100

HIZ VE RENK TYT 3

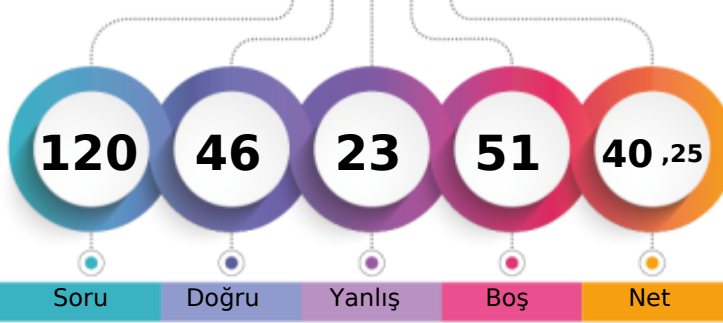

260,358 % 53,63

MANİSA / YUNUSEMRE
KEP AKADEMİ11C - 11080
ADA DAŞ

1. Öğrenci

Sizin yeriniz
(2755.)

Sonuncu Öğrenci

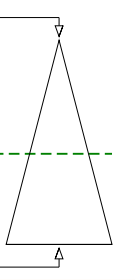

Soru Doğru Yanlış Boş Net

Şube Kurum İlçe İl Genel

Öğrenci Sıra No 1 253 577 649 2755 % 53,63

Sınava Katılan Öğrenci Sayısı 1 370 887 1034 5137

	Soru	Doğru	Yanlış	Boş	Net	Başarı
TYT Türkçe	40	28	9	3	25,75	% 64
Cevap Anahtarı	B	DCDBACBEEADCCBDCBBDEDCBCAEDCDDCCBDAEBD				
Cevaplarınız		DCDBACB	EAcBCBedCBBdCDBCAEAcD	CCDBAace		

	S	D	Y	B%
Türkçe	0	0	0	0
Metne Sözcük Yerleştirme	1	1	0	100
Söz Öbeklerinde Anlam	1	1	0	100
Sözcükler Arası Anlam İlişkileri	1	1	0	100
Cümleyi Yorumlama ve Açıklama	2	2	0	100
İki Cümleyi Birleştirme	1	1	0	100
Ses Bilgisi - Karma	1	0	0	0
Noktalama İşaretleri - Karma	1	1	0	100
Virgül	1	1	0	100
Bitişik ve Ayrı Yazılan Kelimeler	1	1	0	100
Yazım Kuralları - Karma	1	0	1	0
Cümlelerin Öğeleri - Karma	1	0	1	0
İsim Tamlamaları	1	1	0	100
Ad Sözcükler - Karma	1	0	1	0
Çekim Ekleri ve Türleri	1	1	0	100
Düşünceyi Geliştirme Yolları	1	1	0	100
Paragrafta Anlatım Akışını Bozan Cümle	1	0	1	0
Paragrafı İkiye Ayırma	1	1	0	100
Paragrafa Cümle Yerleştirme	1	1	0	100
Paragrafa Ana Düşünce (Ana Fikir)	6	4	2	67
Paragrafta Yardımcı Düşünceler	13	8	3	62
Cümlelerden Paragraf Oluşturma	1	1	0	100
Paragrafın Karşılık Olduğu Soruyu Belirleme	1	1	0	100

	Soru	Doğru	Yanlış	Boş	Net	Başarı
TYT Sosyal	20	0	0	20	0,00	% 0
Cevap Anahtarı	B	ADDBEDBEEBCCDEABDEACBCDCE				
Cevaplarınız						

	S	D	Y	B%
Tarih-1	0	0	0	0
İlk Çağ'da Başlıca Medeniyet Havzaları	1	0	0	0
İslamiyet'in Türk Devlet ve Toplum Yapısına Etkisi	1	0	0	0
Tımar Sistemi	1	0	0	0
Osmanlı Devleti'nde Demokratikleşme Hareketleri	1	0	0	0
Siyasi Alandaki İnkılaplar	1	0	0	0
Coğrafya-1	0	0	0	0
Afetlerin oluşum nedenlerini ve özelliklerini açıklar.	1	0	0	0
Türkiye'deki göçleri sebep ve sonuçları açısından değerlendirir.	1	0	0	0
Jeolojik zamanların özelliklerini tektonik olaylarla ilişkilendirerek açıklar.	1	0	0	0
Harita kullanarak çeşitli coğrafi kriterlerle belirlenmiş bölgelerde bulunan ülkeleri sınıflandırır.	1	0	0	0
Türkiye'de görülen iklim tiplerinin özellikleri hakkında çıkarımlarda bulunur.	1	0	0	0
Felsefe	0	0	0	0
Siyaset felsefesinin konusunu ve problemlerini açıklar.	1	0	0	0
Felsefenin anlamını açıklar.	1	0	0	0
Felsefi düşüncenin özelliklerini açıklar.	1	0	0	0
Felsefi bir görüşü veya argümanı sorgular.	1	0	0	0
Varlık felsefesinin konusunu ve problemlerini açıklar.	1	0	0	0
Din Küt. ve Ahl. Bil.	0	0	0	0
İbadet yükümlülüğü ile ilgili bazı kavramları sınıflandırır.	1	0	0	0
İsim ve sıfatlarının yansımalarıyla Allah'ı tanıır.	1	0	0	0
İslam düşüncesinde itikadi ve siyasi yorumları genel özelliklerine göre sınıflandırır.	1	0	0	0
Rüm suresi 18-27. ayetlerde verilen mesajları değerlendirir.	1	0	0	0
İslam inancında iman mahiyetini araştırır.	1	0	0	0
Felsefe (Seçmeli)	0	0	0	0
Bilim felsefesinin konusunu ve problemlerini açıklar.	1	0	0	0
Din felsefesinin konusunu ve sorularını açıklar.	1	0	0	0
Siyaset felsefesinin konusunu ve problemlerini açıklar.	1	0	0	0
Sanat felsefesinin konusunu ve problemlerini açıklar.	1	0	0	0
Varlık felsefesinin konusunu ve problemlerini açıklar.	1	0	0	0

	Soru	Doğru	Yanlış	Boş	Net	Başarı
Matematik-1	30	12	5	13	10,75	% 36
Geometri	10	0	0	10	0,00	% 0
TYT Matematik	40	12	5	23	10,75	% 27
Cevap Anahtarı	B	DDDBDCCBCCAEEAEEDBDEBDECEABEDAEACADE				
		D BDB Cb d Ad EEEB d EC c				

	S	D	Y	B%
Matematik-1	0	0	0	0
Sayı Kümeleri	2	1	0	50
Birinci dereceden bir bilinmeyenli denklem ve eşitsizliklerin çözüm kümelerini bulur.	2	2	0	100
Sayı kümelerini birbiriyle ilişkilendirir.	4	1	1	25
Köklü ifadeleri içeren denklemleri çözer.	1	1	0	100
Üslü İfadeler ve Denklemler	1	1	0	100
Gerçek hayatta periyodik olarak tekrar eden durumları içeren problemleri çözer.	1	0	1	0
Denklemler ve eşitsizlikler ile ilgili problemler çözer.	11	4	2	36
Merkezi Eğilim ve Yayılım Ölçüleri	1	0	0	0
Kümelerde birleşim, kesişim, fark, tümeleme işlemleri yardımıyla problemler çözer.	2	1	0	50
Fonksiyonlarla ilgili problemler çözer.	1	1	0	100
Gerçek hayat durumlarından doğrusal fonksiyonlarla ifade edilebilenlerin grafik gösterimlerini yapar.	1	0	0	0
Polinomlarla toplama, çıkarma, çarpma ve bölme işlemlerini yapar.	1	0	0	0
n çeşit nesne ile oluşturulabilecek r li dizilişlerin (permütasyonların) kaç farklı şekilde yapılabileceğini hesaplar.	1	0	1	0
Olasılık kavramı ile ilgili uygulamalar yapar.	1	0	0	0
Geometri	0	0	0	0
Dik Üçgen ve Trigonometri	1	0	0	0
İki üçgenin eş olması için gerekli olan asgari koşulları değerlendirir.	1	0	0	0
Üçgende açı özellikleri ile ilgili işlemler yapar.	1	0	0	0
İki üçgenin benzer olması için gerekli olan asgari koşulları değerlendirir.	1	0	0	0
Özel dörtgenlerin açı, kenar, köşegen ve alan özelliklerini açıklayarak problemler çözer.	4	0	0	0

	Soru	Doğru	Yanlış	Boş	Net	Başarı
Fizik	7	4	2	1	3,50	% 50
Kimya	7	1	5	1	-0,25	% 0
Biyoloji	6	1	2	3	0,50	% 8
TYT Fen	20	6	9	5	3,75	% 19
Cevap Anahtarı	B	EACCDECCDBAEEDAACBD				
		dAb DECab dbaEbeA				

	S	D	Y	B%
Fizik	0	0	0	0
Kaldırma Kuvveti	1	0	1	0
Adezyon, Kohezyon, Yüzey Gerilimi ve Kılçallık	1	0	1	0
Kütle, Hacim ve Özkütle	1	1	0	100
Elektrik Devreleri	1	1	0	100
Newton'un Hareket Yasaları	1	1	0	100
Yay Dalgaları	1	1	0	100
Işığın Kırılması	1	0	0	0
Kimya	0	0	0	0
Simyadan Kimyaya	1	0	1	0
Atom Modelleri	1	0	1	0
Güçlü Etkileşimler / Kovalent Bağ	1	0	1	0
Sıvılar	1	0	0	0
Kimyasal Hesaplamalar / Sınırlayıcı Bileşen Hesaplamaları	1	0	1	0
Koligatif Özellikler	1	1	0	100
Asitler ve Bazlar	1	0	1	0
Biyoloji	0	0	0	0
Canlıların yapısını oluşturan organik ve inorganik bileşikler açıklar.	1	0	1	0
Canlıların sınıflandırılmasında kullanılan kategorileri ve bu kategoriler arasındaki hiyerarşiyi örneklerle açıklar.	1	0	0	0
Hücre sel yapıları ve görevlerini açıklar.	1	0	1	0
Mayozu açıklar.	1	1	0	100
Kalıtımın genel esaslarını açıklar.	1	0	0	0
Canlılardaki beslenme şekillerini örneklerle açıklar.	1	0	0	0

HIZ VE RENK TYT 3



334,903

%

9,31

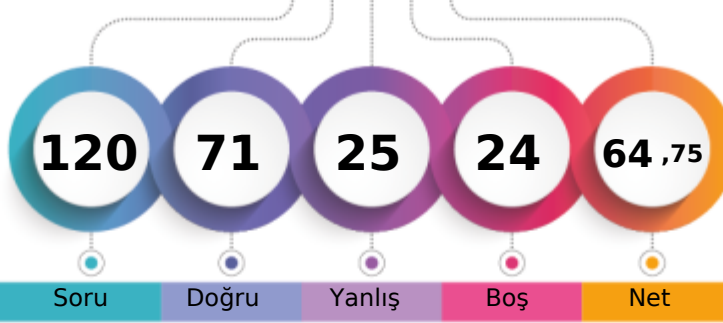
MANİSA / YUNUSEMRE
KEP AKADEMİ11Ğ - 11167
BEYZA NUR YILDIZ

1. Öğrenci

Sizin yeriniz
(478.)

Sonuncu Öğrenci

Soru Doğru Yanlış Boş Net

Şube Kurum İlçe İl Genel

Öğrenci Sıra No 1 97 205 217 478 % 9,31

Sınava Katılan Öğrenci Sayısı 1 370 887 1034 5137

	Soru	Doğru	Yanlış	Boş	Net	Başarı
TYT Türkçe	40	26	11	3	23,25	% 58
Cevap Anahtarı	A	DBDCCAEBACDBDCCBCEDCBEACDCDEBDCDDBA				
Cevaplarınız		DBcCCA cAEaDBbCCeDcBCEDCBaAC CeE bdCcDBA				

	S	D	Y	B%
Türkçe	0	0	0	0
Metne Sözcük Yerleştirme	1	1	0	100
Söz Öbeklerinde Anlam	1	1	0	100
Sözcükler Arası Anlam İlişkileri	1	0	1	0
Cümleyi Yorumlama ve Açıklama	2	2	0	100
İki Cümleyi Birleştirme	1	1	0	100
Ses Bilgisi - Karma	1	0	0	0
Noktalama İşaretleri - Karma	1	0	1	0
Virgül	1	1	0	100
Bitişik ve Ayrı Yazılan Kelimeler	1	1	0	100
Yazım Kuralları - Karma	1	0	1	0
Cümlenin Öğeleri - Karma	1	1	0	100
İsim Tamlamaları	1	1	0	100
Ad Sözlük Sözcükler - Karma	1	0	1	0
Çekim Ekleri ve Türleri	1	1	0	100
Düşünceyi Geliştirme Yolları	1	1	0	100
Paragrafta Anlatım Akışını Bozan Cümle	1	0	1	0
Paragrafı İkiye Ayırma	1	1	0	100
Paragrafa Cümle Yerleştirme	1	0	1	0
Paragrafa Ana Düşünce (Ana Fikir)	6	6	0	100
Paragrafta Yardımcı Düşünceler	13	8	3	62
Cümlelerden Paragraf Oluşturma	1	0	1	0
Paragrafın Karşılık Olduğu Soruyu Belirleme	1	0	1	0

	Soru	Doğru	Yanlış	Boş	Net	Başarı
Matematik-1	30	14	4	12	13,00	% 43
Geometri	10	5	0	5	5,00	% 50
TYT Matematik	40	19	4	17	18,00	% 45
Cevap Anahtarı	A	BDDCDBBCCAEECEAEEDDEDCEBDEECCBADEEACCAEAD				
Cevaplarınız		BD DCcB dCeE E EE B EECc D ACC A				

	S	D	Y	B%
Matematik-1	0	0	0	0
Sayı Kümeleri	2	1	0	50
Birinci dereceden bir bilinmeyenli denklem ve eşitsizliklerin çözüm kümelerini bulur.	2	2	0	100
Sayı kümelerini birbiriyle ilişkilendirir.	4	2	1	50
Kökü ifadeleri içeren denklemleri çözer.	1	0	1	0
Üslü İfadeler ve Denklemler	1	1	0	100
Gerçek hayatta periyodik olarak tekrar eden durumları içeren problemleri çözer.	1	0	1	0
Denklemler ve eşitsizlikler ile ilgili problemler çözer.	11	6	0	55
Merkezi Eğilim ve Yayılım Ölçüleri	1	0	0	0
Kümelerde birleşim, kesişim, fark, tümele işlemleri yardımıyla problemler çözer.	2	0	0	0
Fonksiyonlarla ilgili problemler çözer.	1	1	0	100
Gerçek hayat durumlarından doğrusal fonksiyonlarla ifade edilebilenlerin grafik gösterimlerini yapar.	1	0	0	0
Polinomlarla toplama, çıkarma, çarpma ve bölme işlemlerini yapar.	1	1	0	100
n çeşit nesne ile oluşturulabilecek r li dizilişlerin (permütasyonların) kaç farklı şekilde yapılabileceğini hesaplar.	1	0	1	0
Olasılık kavramı ile ilgili uygulamalar yapar.	1	0	0	0
Geometri	0	0	0	0
Dik Üçgen ve Trigonometri	1	1	0	100
İki üçgenin eş olması için gerekli olan asgari koşulları değerlendirir.	1	0	0	0
Üçgenin açısı özellikleri ile ilgili işlemler yapar.	1	0	0	0
İki üçgenin benzer olması için gerekli olan asgari koşulları değerlendirir.	1	1	0	100
Özel dörtgenlerin açısı, kenar, köşegen ve alan özelliklerini açıklayarak problemler çözer.	4	2	0	50

	Soru	Doğru	Yanlış	Boş	Net	Başarı
Tarih-1	5	4	1	0	3,75	% 75
Coğrafya-1	5	3	2	0	2,50	% 50
Felsefe	5	4	0	1	4,00	% 80
Din Kült. ve Ahl. Bil.	5	4	1	0	3,75	% 75
Felsefe (Seçmeli)	5	0	0	5	0,00	% 0
TYT Sosyal	20	15	4	1	14,00	% 70
Cevap Anahtarı	A	DAEDBBEDBEBEACDACBDECEBCD				
Cevaplarınız		eAEDBcEeBEBEA DACBDD				

	S	D	Y	B%
Tarih-1	0	0	0	0
İlk Çağ'da Başlıca Medeniyet Havzaları	1	0	1	0
İslamiyet'in Türk Devlet ve Toplum Yapısına Etkisi	1	1	0	100
Timar Sistemi	1	1	0	100
Osmanlı Devleti'nde Demokratikleşme Hareketleri	1	1	0	100
Siyasi Alandaki İnkılaplar	1	1	0	100
Coğrafya-1	0	0	0	0
Afetlerin oluşum nedenlerini ve özelliklerini açıklar.	1	0	1	0
Türkiye'deki göçleri sebep ve sonuçları açısından değerlendirir.	1	1	0	100
Jeolojik zamanların özelliklerini tektonik olaylarla ilişkilendirerek açıklar.	1	0	1	0
Harita kullanarak çeşitli coğrafi kriterlerle belirlenmiş bölgelerde bulunan ülkeleri sınıflandırır.	1	1	0	100
Türkiye'de görülen iklim tiplerinin özellikleri hakkında çıkarımlarda bulunur.	1	1	0	100
Felsefe	0	0	0	0
Siyaset felsefesinin konusunu ve problemlerini açıklar.	1	1	0	100
Felsefenin anlamını açıklar.	1	1	0	100
Felsefi düşüncenin özelliklerini açıklar.	1	1	0	100
Felsefi bir görüşü veya argümanı sorgular.	1	0	0	0
Varlık felsefesinin konusunu ve problemlerini açıklar.	1	1	0	100
Din Kült. ve Ahl. Bil.	0	0	0	0
İbadet yükümlülüğü ile ilgili bazı kavramları sınıflandırır.	1	1	0	100
İsim ve sıfatlarının yansımalarıyla Allah'ı tanıır.	1	1	0	100
İslam düşüncesinde itikadi ve siyasi yorumları genel özelliklerine göre sınıflandırır.	1	1	0	100

	Soru	Doğru	Yanlış	Boş	Net	Başarı
Fizik	7	3	3	1	2,25	% 32
Kimya	7	6	0	1	6,00	% 86
Biyoloji	6	2	3	1	1,25	% 21
TYT Fen	20	11	6	3	9,50	% 48
Cevap Anahtarı	A	CEAECDCCCBDEEAAACDADB				
Cevaplarınız		edAEBd CCBD EAcbE DB				

	S	D	Y	B%
Fizik	0	0	0	0
Kaldırma Kuvveti	1	0	1	0
Adezyon, Kohezyon, Yüzey Gerilimi ve Kılçallık	1	0	1	0
Kütle, Hacim ve Özkütle	1	1	0	100
Elektrik Devreleri	1	1	0	100
Newton'un Hareket Yasaları	1	0	1	0
Yay Dalgaları	1	1	0	100
Işığın Kırılması	1	0	0	0
Kimya	0	0	0	0
Simyadan Kimyaya	1	1	0	100
Atom Modelleri	1	1	0	100
Güçlü Etkileşimler / Kovalent Bağ	1	1	0	100
Sıvılar	1	1	0	100
Kimyasal Hesaplamalar / Sınırlayıcı Bileşen Hesaplamaları	1	0	0	0
Koligatif Özellikler	1	1	0	100
Asitler ve Bazlar	1	1	0	100
Biyoloji	0	0	0	0
Canlıların yapısını oluşturan organik ve inorganik bileşikleri açıklar.	1	0	1	0
Canlıların sınıflandırılmasında kullanılan kategorileri ve bu kategoriler arasındaki hiyerarşiyi örneklerle açıklar.	1	0	1	0
Hücre sel yapıları ve görevlerini açıklar.	1	0	1	0
Mayozu açıklar.	1	0	0	0
Kalıtımın genel esaslarını açıklar.	1	1	0	100
Canlılardaki beslenme şekillerini örneklerle açıklar.	1	1	0	100

HIZ VE RENK TYT 3



168,368

%

96,52

MANİSA / YUNUSEMRE
KEP AKADEMİ

12 - 0

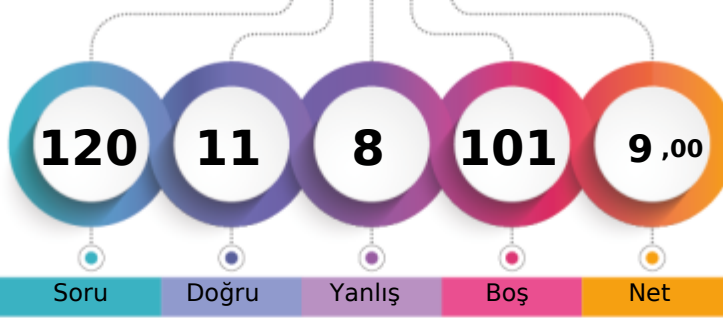

1. Öğrenci

Sizin yeriniz
(4958.)

Sonuncu Öğrenci

Soru

Doğru

Yanlış

Boş

Net

Şube

Kurum

İlçe

İl

Genel

Öğrenci Sıra No

106

365

874

1019

4958 % 96,52

Sınava Katılan Öğrenci Sayısı

107

370

887

1034

5137

		Soru	Doğru	Yanlış	Boş	Net	Başarı
TYT Türkçe		40	8	7	25	6,25	% 16
Cevap Anahtarı	B	DCDBACBEEADCCBDCBBDEDCBCAEDCDDCCBAEEDB					
Cevaplarınız		DCDBeCaEbAeCab					

	S	D	Y	B%
Türkçe	0	0	0	0
Metne Sözcük Yerleştirme	1	1	0	100
Söz Öbeklerinde Anlam	1	1	0	100
Sözcükler Arası Anlam İlişkileri	1	1	0	100
Cümleyi Yorumlama ve Açıklama	2	1	1	50
İki Cümleyi Birleştirme	1	1	0	100
Ses Bilgisi - Karma	1	1	0	100
Noktalama İşaretleri - Karma	1	0	1	0
Virgül	1	1	0	100
Bitişik ve Ayrı Yazılan Kelimeler	1	0	1	0
Yazım Kuralları - Karma	1	0	1	0
Cümlenin Öğeleri - Karma	1	0	1	0
İsim Tamlamaları	1	0	1	0
Ad Sözcükler - Karma	1	0	1	0
Çekim Ekleri ve Türleri	1	1	0	100
Düşünceyi Geliştirme Yolları	1	0	0	0
Paragrafta Anlatım Akışını Bozan Cümle	1	0	0	0
Paragrafı İkiye Ayırma	1	0	0	0
Paragrafa Cümle Yerleştirme	1	0	0	0
Paragrafa Ana Düşünce (Ana Fikir)	6	0	0	0
Paragrafta Yardımcı Düşünceler	13	0	0	0
Cümlelerden Paragraf Oluşturma	1	0	0	0
Paragrafın Karşılık Olduğu Soruyu Belirleme	1	0	0	0

		Soru	Doğru	Yanlış	Boş	Net	Başarı
Matematik-1		30	3	1	26	2,75	% 9
Geometri		10	0	0	10	0,00	% 0
TYT Matematik		40	3	1	36	2,75	% 7
Cevap Anahtarı	B	DDBDBCCBCCAEEAEEDBDEBCECEABEDAECACADE					
	D B	D d					

	S	D	Y	B%
Matematik-1	0	0	0	0
Sayı Kümeleri	2	1	0	50
Birinci dereceden bir bilinmeyenli denklem ve eşitsizliklerin çözüm kümelerini bulur.	2	1	0	50
Sayı kümelerini birbiriyle ilişkilendirir.	4	0	0	0
Köklü ifadeleri içeren denklemleri çözer.	1	0	0	0
Üslü İfadeler ve Denklemler	1	0	0	0
Gerçek hayatta periyodik olarak tekrar eden durumları içeren problemleri çözer.	1	0	0	0
Denklemler ve eşitsizlikler ile ilgili problemler çözer.	11	0	1	0
Merkezi Eğilim ve Yayılım Ölçüleri	1	0	0	0
Kümelerde birleşim, kesişim, fark, tümeleme işlemleri yardımıyla problemler çözer.	2	1	0	50
Fonksiyonlarla ilgili problemler çözer.	1	0	0	0
Gerçek hayat durumlarından doğrusal fonksiyonlarla ifade edilebilenlerin grafik gösterimlerini yapar.	1	0	0	0
Polinomlarla toplama, çıkarma, çarpma ve bölme işlemlerini yapar.	1	0	0	0
n çeşit nesne ile oluşturulabilecek r li dizilişlerin (permütasyonların) kaç farklı şekilde yapılabileceğini hesaplar.	1	0	0	0
Olasılık kavramı ile ilgili uygulamalar yapar.	1	0	0	0
Geometri	0	0	0	0
Dik Üçgen ve Trigonometri	1	0	0	0
İki üçgenin eş olması için gerekli olan asgari koşulları değerlendirir.	1	0	0	0
Üçgende açı özellikleri ile ilgili işlemler yapar.	1	0	0	0
İki üçgenin benzer olması için gerekli olan asgari koşulları değerlendirir.	1	0	0	0
Özel dörtgenlerin açı, kenar, köşegen ve alan özelliklerini açıklayarak problemler çözer.	4	0	0	0

		Soru	Doğru	Yanlış	Boş	Net	Başarı
TYT Sosyal		20	0	0	20	0,00	% 0
Cevap Anahtarı	B	ADDBEDBEEBCCDEABDEACBCDCE					
Cevaplarınız							

	S	D	Y	B%
Tarih-1	0	0	0	0
İlk Çağ'da Başlıca Medeniyet Havzaları	1	0	0	0
İslamiyet'in Türk Devlet ve Toplum Yapısına Etkisi	1	0	0	0
Tımar Sistemi	1	0	0	0
Osmanlı Devleti'nde Demokratisleşme Hareketleri	1	0	0	0
Siyasi Alandaki İnkılaplar	1	0	0	0
Coğrafya-1	0	0	0	0
Afetlerin oluşum nedenlerini ve özelliklerini açıklar.	1	0	0	0
Türkiye'deki göçleri sebep ve sonuçları açısından değerlendirir.	1	0	0	0
Jeolojik zamanların özelliklerini tektonik olaylarla ilişkilendirerek açıklar.	1	0	0	0
Harita kullanarak çeşitli coğrafi kriterlerle belirlenmiş bölgelerde bulunan ülkeleri sınıflandırır.	1	0	0	0
Türkiye'de görülen iklim tiplerinin özellikleri hakkında çıkarımlarda bulunur.	1	0	0	0
Felsefe	0	0	0	0
Siyaset felsefesinin konusunu ve problemlerini açıklar.	1	0	0	0
Felsefenin anlamını açıklar.	1	0	0	0
Felsefi düşüncenin özelliklerini açıklar.	1	0	0	0
Felsefi bir görüşü veya argümanı sorgular.	1	0	0	0
Varlık felsefesinin konusunu ve problemlerini açıklar.	1	0	0	0
Din Küt. ve Ahl. Bil.	0	0	0	0
İbadet yükümlülüğü ile ilgili bazı kavramları sınıflandırır.	1	0	0	0
İsim ve sıfatlarının yansımalarıyla Allah'ı tanıır.	1	0	0	0
İslam düşüncesinde itikadi ve siyasi yorumları genel özelliklerine göre sınıflandırır.	1	0	0	0
Rüm suresi 18-27. ayetlerde verilen mesajları değerlendirir.	1	0	0	0
İslam inancında iman mahiyetini araştırır.	1	0	0	0
Felsefe (Seçmeli)	0	0	0	0
Bilim felsefesinin konusunu ve problemlerini açıklar.	1	0	0	0
Din felsefesinin konusunu ve sorularını açıklar.	1	0	0	0
Siyaset felsefesinin konusunu ve problemlerini açıklar.	1	0	0	0
Sanat felsefesinin konusunu ve problemlerini açıklar.	1	0	0	0
Varlık felsefesinin konusunu ve problemlerini açıklar.	1	0	0	0

		Soru	Doğru	Yanlış	Boş	Net	Başarı
TYT Fen		20	0	0	20	0,00	% 0
Cevap Anahtarı	B	EACCDECCDBAEEEDAACBD					
Cevaplarınız							

	S	D	Y	B%
Fizik	0	0	0	0
Kaldırma Kuvveti	1	0	0	0
Adezyon, Kohezyon, Yüzey Gerilimi ve Kılcalık	1	0	0	0
Kütle, Hacim ve Özkütle	1	0	0	0
Elektrik Devreleri	1	0	0	0
Newton'un Hareket Yasaları	1	0	0	0
Yay Dalgaları	1	0	0	0
Işığın Kırılması	1	0	0	0
Kimya	0	0	0	0
Simyadan Kimyaya	1	0	0	0
Atom Modelleri	1	0	0	0
Güçlü Etkileşimler / Kovalent Bağ	1	0	0	0
Sıvılar	1	0	0	0
Kimyasal Hesaplamalar / Sınırlayıcı Bileşen Hesaplamaları	1	0	0	0
Koligatif Özellikler	1	0	0	0
Asitler ve Bazlar	1	0	0	0
Biyoloji	0	0	0	0
Canlıların yapısını oluşturan organik ve inorganik bileşikleri açıklar.	1	0	0	0
Canlıların sınıflandırılmasında kullanılan kategorileri ve bu kategoriler arasındaki hiyerarşiyi örneklerle açıklar.	1	0	0	0
Hücre sel yapılı ve görevlerini açıklar.	1	0	0	0
Mayozu açıklar.	1	0	0	0
Kalıtımın genel esaslarını açıklar.	1	0	0	0
Canlılardaki beslenme şekillerini örneklerle açıklar.	1	0	0	0

HIZ VE RENK TYT 3

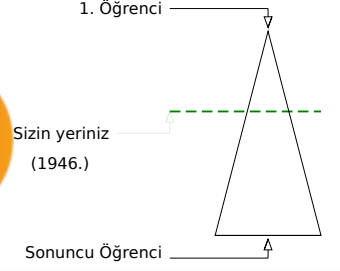
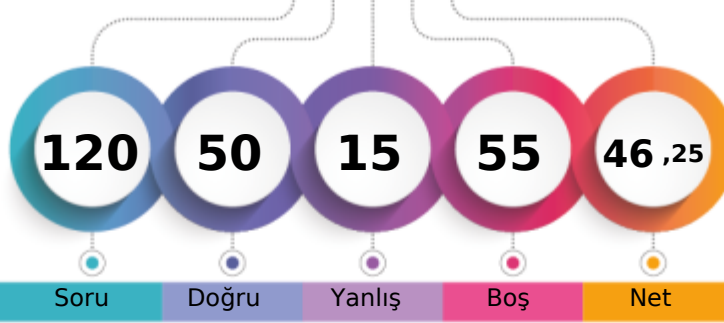

279,103 % 37,88

MANİSA / YUNUSEMRE
KEP AKADEMİ12 - 84714
AHMET ARSLAN

	Şube	Kurum	İlçe	İl	Genel
Öğrenci Sıra No	54	218	482	529	1946 % 37,88
Sınava Katılan Öğrenci Sayısı	107	370	887	1034	5137

	Soru	Doğru	Yanlış	Boş	Net	Başarı
TYT Türkçe	40	22	7	11	20,25	% 51
Cevap Anahtarı	B	DCDBACBEEADCCBDCBBDEDCBCAEDCDDCCBADEBD				
Cevaplarınız		DCDBAC	EAa	aBDDCBBD	D	A aCDeC eBADc

	S	D	Y	B%
Türkçe	0	0	0	0
Metne Sözcük Yerleştirme	1	1	0	100
Söz Öbeklerinde Anlam	1	1	0	100
Sözcükler Arası Anlam İlişkileri	1	1	0	100
Cümleyi Yorumlama ve Açıklama	2	2	0	100
İki Cümleyi Birleştirme	1	1	0	100
Ses Bilgisi - Karma	1	0	0	0
Noktalama İşaretleri - Karma	1	0	0	0
Virgül	1	1	0	100
Bitişik ve Ayrı Yazılan Kelimeler	1	1	0	100
Yazım Kuralları - Karma	1	0	0	0
Cümlenin Öğeleri - Karma	1	0	1	0
İsim Tamlamaları	1	1	0	100
Ad Sözlü Sözcükler - Karma	1	1	0	100
Çekim Ekleri ve Türleri	1	0	1	0
Düşünceyi Geliştirme Yolları	1	1	0	100
Paragrafta Anlatım Akışını Bozan Cümle	1	0	1	0
Paragrafı İkiye Ayırma	1	1	0	100
Paragrafa Cümle Yerleştirme	1	1	0	100
Paragrafa Ana Düşünce (Ana Fikir)	6	4	1	67
Paragrafta Yardımcı Düşünceler	13	4	3	31
Cümlelerden Paragraf Oluşturma	1	0	0	0
Paragrafın Karşılık Olduğu Soruyu Belirleme	1	1	0	100

	Soru	Doğru	Yanlış	Boş	Net	Başarı					
Matematik-1	30	11	4	15	10,00	% 33					
Geometri	10	0	1	9	-0,25	% 0					
TYT Matematik	40	11	5	24	9,75	% 24					
Cevap Anahtarı	B	DDBDBCCBCCAEEAEEDDBDEBDCCEABEDAEACADE									
Cevaplarınız		DDBaB	C	e	A	EE	d	c	EC	B	a

	S	D	Y	B%
Matematik-1	0	0	0	0
Sayı Kümeleri	2	1	0	50
Birinci dereceden bir bilinmeyenli denklem ve eşitsizliklerin çözüm kümelerini bulur.	2	2	0	100
Sayı kümelerini birbiriyle ilişkilendirir.	4	2	0	50
Kökü ifadeleri içeren denklemleri çözer.	1	0	1	0
Üslü İfadeler ve Denklemler	1	1	0	100
Gerçek hayatta periyodik olarak tekrar eden durumları içeren problemleri çözer.	1	0	1	0
Denklemler ve eşitsizlikler ile ilgili problemler çözer.	11	3	2	27
Merkezi Eğilim ve Yayılım Ölçüleri	1	0	0	0
Kümelerde birleşim, kesişim, fark, tümele işlemleri yardımıyla problemler çözer.	2	0	0	0
Fonksiyonlarla ilgili problemler çözer.	1	1	0	100
Gerçek hayat durumlarından doğrusal fonksiyonlarla ifade edilebilenlerin grafik gösterimlerini yapar.	1	0	0	0
Polinomlarla toplama, çıkarma, çarpma ve bölme işlemlerini yapar.	1	0	0	0
n çeşit nesne ile oluşturulabilecek r li dizilişlerin (permütasyonların) kaç farklı şekilde yapılabileceğini hesaplar.	1	1	0	100
Olasılık kavramı ile ilgili uygulamalar yapar.	1	0	0	0
Geometri	0	0	0	0
Dik Üçgen ve Trigonometri	1	0	0	0
İki üçgenin eş olması için gerekli olan asgari koşulları değerlendirir.	1	0	0	0
Üçgenin açısı özellikleri ile ilgili işlemler yapar.	1	0	0	0
İki üçgenin benzer olması için gerekli olan asgari koşulları değerlendirir.	1	0	0	0
Özel dörtgenlerin açısı, kenar, köşegen ve alan özelliklerini açıklayarak problemler çözer.	4	0	1	0

	Soru	Doğru	Yanlış	Boş	Net	Başarı
Tarih-1	5	4	1	0	3,75	% 75
Coğrafya-1	5	3	0	2	3,00	% 60
Felsefe	5	4	0	1	4,00	% 80
Din Kült. ve Ahl. Bil.	5	4	0	1	4,00	% 80
Felsefe (Seçmeli)	5	0	0	5	0,00	% 0
TYT Sosyal	20	15	1	4	14,75	% 74
Cevap Anahtarı	B	ADDBEDBEEBCCDEABDEACBCDCE				
Cevaplarınız		ADeBE	BE	BBC	EA	DEAC

	S	D	Y	B%
Tarih-1	0	0	0	0
İlk Çağ'da Başlıca Medeniyet Havzaları	1	0	1	0
İslamiyet'in Türk Devlet ve Toplum Yapısına Etkisi	1	1	0	100
Timar Sistemi	1	1	0	100
Osmanlı Devleti'nde Demokratikleşme Hareketleri	1	1	0	100
Siyasi Alandaki İnkılaplar	1	1	0	100
Coğrafya-1	0	0	0	0
Afetlerin oluşum nedenlerini ve özelliklerini açıklar.	1	1	0	100
Türkiye'deki göçleri sebep ve sonuçları açısından değerlendirir.	1	1	0	100
Jeolojik zamanların özelliklerini tektonik olaylarla ilişkilendirerek açıklar.	1	0	0	0
Harita kullanarak çeşitli coğrafi kriterlerle belirlenmiş bölgelerde bulunan ülkeleri sınıflandırır.	1	1	0	100
Türkiye'de görülen iklim tiplerinin özellikleri hakkında çıkarımlarda bulunur.	1	0	0	0
Felsefe	0	0	0	0
Siyaset felsefesinin konusunu ve problemlerini açıklar.	1	1	0	100
Felsefenin anlamını açıklar.	1	1	0	100
Felsefi düşüncenin özelliklerini açıklar.	1	1	0	100
Felsefi bir görüşü veya argümanı sorgular.	1	1	0	100
Varlık felsefesinin konusunu ve problemlerini açıklar.	1	0	0	0
Din Kült. ve Ahl. Bil.	0	0	0	0
İbadet yükümlülüğü ile ilgili bazı kavramları sınıflandırır.	1	1	0	100
İsim ve sıfatlarının yansımalarıyla Allah'ı tanıır.	1	1	0	100
İslam düşüncesinde itikadi ve siyasi yorumları genel özelliklerine göre sınıflandırır.	1	0	0	0

	Soru	Doğru	Yanlış	Boş	Net	Başarı
Fizik	7	2	1	4	1,75	% 25
Kimya	7	0	1	6	-0,25	% 0
Biyoloji	6	0	0	6	0,00	% 0
TYT Fen	20	2	2	16	1,50	% 8
Cevap Anahtarı	B	EACCDECCDBAEEDAACBD				
Cevaplarınız		E	eE	b		

	S	D	Y	B%
Fizik	0	0	0	0
Kaldırma Kuvveti	1	0	0	0
Adezyon, Kohezyon, Yüzey Gerilimi ve Kılcalılık	1	1	0	100
Kütle, Hacim ve Özkütle	1	0	0	0
Elektrik Devreleri	1	1	0	100
Newton'un Hareket Yasaları	1	0	0	0
Yay Dalgaları	1	0	1	0
Işığın Kırılması	1	0	0	0
Kimya	0	0	0	0
Simyadan Kimyaya	1	0	1	0
Atom Modelleri	1	0	0	0
Güçlü Etkileşimler / Kovalent Bağ	1	0	0	0
Sıvılar	1	0	0	0
Kimyasal Hesaplamalar / Sınırlayıcı Bileşen Hesaplamaları	1	0	0	0
Koligatif Özellikler	1	0	0	0
Asitler ve Bazlar	1	0	0	0
Biyoloji	0	0	0	0
Canlıların yapısını oluşturan organik ve inorganik bileşikleri açıklar.	1	0	0	0
Canlıların sınıflandırılmasında kullanılan kategorileri ve bu kategoriler arasındaki hiyerarşiyi örneklerle açıklar.	1	0	0	0
Hücre sel yapıları ve görevlerini açıklar.	1	0	0	0
Mayozu açıklar.	1	0	0	0
Kalıtımın genel esaslarını açıklar.	1	0	0	0
Canlılardaki beslenme şekillerini örneklerle açıklar.	1	0	0	0

HIZ VE RENK TYT 3

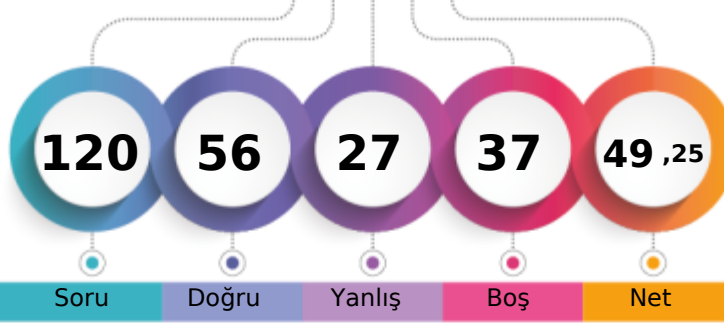

288,155 % 30,70

MANİSA / YUNUSEMRE
KEP AKADEMİ12 - 12385
ASLI ELİF TÜZ

1. Öğrenci

Sizin yeriniz
(1577.)

Sonuncu Öğrenci

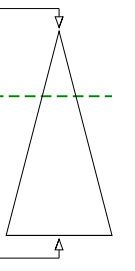

Soru Doğru Yanlış Boş Net

Şube Kurum İlçe İl Genel

Öğrenci Sıra No 48 196 428 465 1577 % 30,70

Sınava Katılan Öğrenci Sayısı 107 370 887 1034 5137

		Soru	Doğru	Yanlış	Boş	Net	Başarı	
TYT Türkçe		40	24	12	4	21,00	% 53	
Cevap Anahtarı	A	DBDCCAEBAECEBDCBCCBCEDCBEACDCDEBDCDBDA						
Cevaplarınız		DBDCCAEEaAdeBD CC BBeE BdbCaCdCdBDCdacBA						

Türkçe	S	D	Y	B%
Metne Sözcük Yerleştirme	1	1	0	100
Söz Öbeklerinde Anlam	1	1	0	100
Sözcükler Arası Anlam İlişkileri	1	1	0	100
Cümleyi Yorumlama ve Açıklama	2	2	0	100
İki Cümleyi Birleştirme	1	1	0	100
Ses Bilgisi - Karma	1	1	0	100
Noktalama İşaretleri - Karma	1	0	1	0
Virgül	1	1	0	100
Bitişik ve Ayrı Yazılan Kelimeler	1	0	1	0
Yazım Kuralları - Karma	1	0	1	0
Cümlelerin Öğeleri - Karma	1	0	1	0
İsim Tamlamaları	1	1	0	100
Ad Sözlü Sözcükler - Karma	1	1	0	100
Çekim Ekleri ve Türleri	1	0	0	0
Düşünceyi Geliştirme Yolları	1	1	0	100
Paragrafta Anlatım Akışını Bozan Cümle	1	1	0	100
Paragrafı İkiye Ayırma	1	0	0	0
Paragrafa Cümle Yerleştirme	1	1	0	100
Paragrafa Ana Düşünce (Ana Fikir)	6	3	2	50
Paragrafta Yardımcı Düşünceler	13	7	5	54
Cümlelerden Paragraf Oluşturma	1	0	1	0
Paragrafın Karşılık Olduğu Soruyu Belirleme	1	1	0	100

		Soru	Doğru	Yanlış	Boş	Net	Başarı	
Matematik-1		30	9	2	19	8,50	% 28	
Geometri		10	2	0	8	2,00	% 20	
TYT Matematik		40	11	2	27	10,50	% 26	
Cevap Anahtarı	A	BDDDCBDBCCAECEEEABEEDDEDCBDEEECBADDEEACCAEAD						
Cevaplarınız		BD B deAE E EE B C E						

Matematik-1	S	D	Y	B%
Sayı Kümeleri	2	1	0	50
Birinci dereceden bir bilinmeyenli denklem ve eşitsizliklerin çözüm kümelerini bulur.	2	1	0	50
Sayı kümelerini birbiriyle ilişkilendirir.	4	1	1	25
Köklü ifadeleri içeren denklemleri çözer.	1	0	0	0
Üslü İfadeler ve Denklemler	1	1	0	100
Gerçek hayatta periyodik olarak tekrar eden durumları içeren problemleri çözer.	1	0	1	0
Denklemler ve eşitsizlikler ile ilgili problemler çözer.	11	4	0	36
Merkezi Eğilim ve Yayılım Ölçüleri	1	0	0	0
Kümelerde birleşim, kesişim, fark, tümele işlemleri yardımıyla problemler çözer.	2	0	0	0
Fonksiyonlarla ilgili problemler çözer.	1	1	0	100
Gerçek hayat durumlarından doğrusal fonksiyonlarla ifade edilebilenlerin grafik gösterimlerini yapar.	1	0	0	0
Polinomlarla toplama, çıkarma, çarpma ve bölme işlemlerini yapar.	1	0	0	0
n çeşit nesne ile oluşturulabilecek r li dizilişlerin (permütasyonların) kaç farklı şekilde yapılabileceğini hesaplar.	1	0	0	0
Olasılık kavramı ile ilgili uygulamalar yapar.	1	0	0	0
Geometri	0	0	0	0
Dik Üçgen ve Trigonometri	1	0	0	0
İki üçgenin eş olması için gerekli olan asgari koşulları değerlendirir.	1	0	0	0
Üçgenin açısı özellikleri ile ilgili işlemler yapar.	1	0	0	0
İki üçgenin benzer olması için gerekli olan asgari koşulları değerlendirir.	1	0	0	0
Özel dörtgenlerin açısı, kenar, köşegen ve alan özelliklerini açıklayarak problemler çözer.	4	2	0	50

		Soru	Doğru	Yanlış	Boş	Net	Başarı	
Tarih-1		5	3	2	0	2,50	% 50	
Coğrafya-1		5	2	2	1	1,50	% 30	
Felsefe		5	5	0	0	5,00	% 100	
Din Kült. ve Ahl. Bil.		5	5	0	0	5,00	% 100	
Felsefe (Seçmeli)		5	0	0	5	0,00	% 0	
TYT Sosyal		20	15	4	1	14,00	% 70	
Cevap Anahtarı	A	DAEDBBEDBEBEACDACBDECEBCD						
Cevaplarınız		cAEaBBB aEBEACDACBDE						

Tarih-1	S	D	Y	B%
İlk Çağ'da Başlıca Medeniyet Havzaları	1	0	1	0
İslamiyet'in Türk Devlet ve Toplum Yapısına Etkisi	1	1	0	100
Timar Sistemi	1	1	0	100
Osmanlı Devleti'nde Demokratikleşme Hareketleri	1	0	1	0
Siyasi Alandaki İnkılaplar	1	1	0	100
Coğrafya-1	0	0	0	0
Afetlerin oluşum nedenlerini ve özelliklerini açıklar.	1	1	0	100
Türkiye'deki göçleri sebep ve sonuçları açısından değerlendirir.	1	0	1	0
Jeolojik zamanların özelliklerini tektonik olaylarla ilişkilendirerek açıklar.	1	0	0	0
Harita kullanarak çeşitli coğrafi kriterlerle belirlenmiş bölgelerde bulunan ülkeleri sınıflandırır.	1	0	1	0
Türkiye'de görülen iklim tiplerinin özellikleri hakkında çıkarımlarda bulunur.	1	1	0	100
Felsefe	0	0	0	0
Siyaset felsefesinin konusunu ve problemlerini açıklar.	1	1	0	100
Felsefenin anlamını açıklar.	1	1	0	100
Felsefi düşüncenin özelliklerini açıklar.	1	1	0	100
Felsefi bir görüşü veya argümanı sorgular.	1	1	0	100
Varlık felsefesinin konusunu ve problemlerini açıklar.	1	1	0	100
Din Kült. ve Ahl. Bil.	0	0	0	0
İbadet yükümlülüğü ile ilgili bazı kavramları sınıflandırır.	1	1	0	100
İsim ve sıfatlarının yansımalarıyla Allah'ı tanıır.	1	1	0	100
İslam düşüncesinde itikadi ve siyasi yorumları genel özelliklerine göre sınıflandırır.	1	1	0	100

		Soru	Doğru	Yanlış	Boş	Net	Başarı	
Fizik		7	1	3	3	0,25	% 4	
Kimya		7	2	3	2	1,25	% 18	
Biyoloji		6	3	3	0	2,25	% 38	
TYT Fen		20	6	9	5	3,75	% 19	
Cevap Anahtarı	A	CEAECDCCBDEEAAACDADB						
Cevaplarınız		deE e CedD d AaedDB						

Fizik	S	D	Y	B%
Kaldırma Kuvveti	1	0	0	0
Adezyon, Kohezyon, Yüzey Gerilimi ve Kılçallık	1	0	1	0
Kütle, Hacim ve Özkütle	1	0	1	0
Elektrik Devreleri	1	1	0	100
Newton'un Hareket Yasaları	1	0	0	0
Yay Dalgaları	1	0	1	0
Işığın Kırılması	1	0	0	0
Kimya	0	0	0	0
Simyadan Kimyaya	1	1	0	100
Atom Modelleri	1	0	1	0
Güçlü Etkileşimler / Kovalent Bağ	1	0	1	0
Sıvılar	1	1	0	100
Kimyasal Hesaplamalar / Sınırlayıcı Bileşen Hesaplamaları	1	0	0	0
Koligatif Özellikler	1	0	1	0
Asitler ve Bazlar	1	0	0	0
Biyoloji	0	0	0	0
Canlıların yapısını oluşturan organik ve inorganik bileşikleri açıklar.	1	1	0	100
Canlıların sınıflandırılmasında kullanılan kategorileri ve bu kategoriler arasındaki hiyerarşiyi örneklerle açıklar.	1	1	0	100
Hücre yapısını ve görevlerini açıklar.	1	0	1	0
Mayozu açıklar.	1	0	1	0
Kalıtımın genel esaslarını açıklar.	1	1	0	100
Canlılardaki beslenme şekillerini örneklerle açıklar.	1	1	0	100

HIZ VE RENK TYT 3

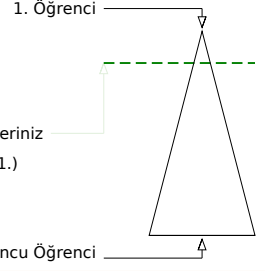
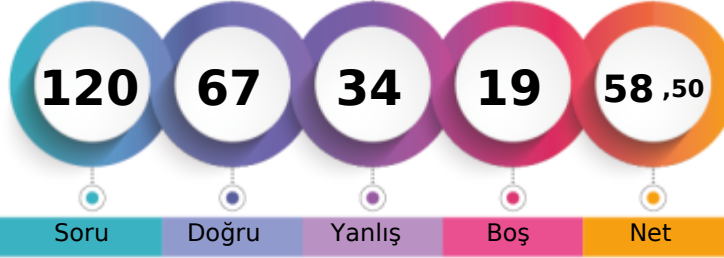

316,353 % 15,01

MANİSA / YUNUSEMRE
KEP AKADEMİ12 - 12151
AYBERK ŞAM

Soru Doğru Yanlış Boş Net

Şube Kurum İlçe İl Genel

Öğrenci Sıra No 28 132 282 301 771 % 15,01

Sınava Katılan Öğrenci Sayısı 107 370 887 1034 5137

	Soru	Doğru	Yanlış	Boş	Net	Başarı
TYT Türkçe	40	21	9	10	18,75	% 47
Cevap Anahtarı	B	DCDBACBEEADCCBDCBBDEDCBCAEDCDDCCBADEBD				
Cevaplarınız		DCDBACB EADeCecCdBBDEDCd	AaaCcC d			

	S	D	Y	B%
Türkçe	0	0	0	0
Metne Sözcük Yerleştirme	1	1	0	100
Söz Öbeklerinde Anlam	1	1	0	100
Sözcükler Arası Anlam İlişkileri	1	1	0	100
Cümleyi Yorumlama ve Açıklama	2	2	0	100
İki Cümleyi Birleştirme	1	1	0	100
Ses Bilgisi - Karma	1	0	0	0
Noktalama İşaretleri - Karma	1	1	0	100
Virgül	1	1	0	100
Bitişik ve Ayrı Yazılan Kelimeler	1	1	0	100
Yazım Kuralları - Karma	1	0	1	0
Cümlelerin Öğeleri - Karma	1	1	0	100
İsim Tamlamaları	1	0	1	0
Ad Sözlü Sözcükler - Karma	1	0	1	0
Çekim Ekleri ve Türleri	1	1	0	100
Düşünceyi Geliştirme Yolları	1	0	1	0
Paragrafta Anlatım Akışını Bozan Cümle	1	1	0	100
Paragrafı İkiye Ayırma	1	1	0	100
Paragrafa Cümle Yerleştirme	1	1	0	100
Paragrafa Ana Düşünce (Ana Fikir)	6	3	1	50
Paragrafta Yardımcı Düşünceler	13	4	3	31
Cümlelerden Paragraf Oluşturma	1	0	1	0
Paragrafın Karşılık Olduğu Soruyu Belirleme	1	0	0	0

	Soru	Doğru	Yanlış	Boş	Net	Başarı
Matematik-1	30	16	8	6	14,00	% 47
Geometri	10	7	3	0	6,25	% 63
TYT Matematik	40	23	11	6	20,25	% 51
Cevap Anahtarı	B	DDDBDCCBCCAEEAEEDDBDEBDCECEABEDAEACADE				
Cevaplarınız		Db BDCaBeCacbdEEE D dB CECE cEDAdCcCbDE				

	S	D	Y	B%
Matematik-1	0	0	0	0
Sayı Kümeleri	2	1	0	50
Birinci dereceden bir bilinmeyenli denklem ve eşitsizliklerin çözüm kümelerini bulur.	2	2	0	100
Sayı kümelerini birbiriyle ilişkilendirir.	4	2	2	50
Kökü ifadeleri içeren denklemleri çözer.	1	0	0	0
Üslü İfadeler ve Denklemler	1	1	0	100
Gerçek hayatta periyodik olarak tekrar eden durumları içeren problemleri çözer.	1	0	1	0
Denklemler ve eşitsizlikler ile ilgili problemler çözer.	11	5	4	45
Merkezi Eğilim ve Yayılım Ölçüleri	1	1	0	100
Kümelerde birleşim, kesişim, fark, tümele işlemleri yardımıyla problemler çözer.	2	1	0	50
Fonksiyonlarla ilgili problemler çözer.	1	1	0	100
Gerçek hayat durumlarından doğrusal fonksiyonlarla ifade edilebilenlerin grafik gösterimlerini yapar.	1	1	0	100
Polinomlarla toplama, çıkarma, çarpma ve bölme işlemlerini yapar.	1	1	0	100
n çeşit nesne ile oluşturulabilecek r li dizilişlerin (permütasyonların) kaç farklı şekilde yapılabileceğini hesaplar.	1	0	1	0
Olasılık kavramı ile ilgili uygulamalar yapar.	1	0	0	0
Geometri	0	0	0	0
Dik Üçgen ve Trigonometri	1	1	0	100
İki üçgenin eş olması için gerekli olan asgari koşulları değerlendirir.	1	1	0	100
Üçgenin açısı özellikleri ile ilgili işlemler yapar.	1	0	1	0
İki üçgenin benzer olması için gerekli olan asgari koşulları değerlendirir.	1	1	0	100
Özel dörtgenlerin açısı, kenar, köşegen ve alan özelliklerini açıklayarak problemler çözer.	4	3	1	75

	Soru	Doğru	Yanlış	Boş	Net	Başarı
Tarih-1	5	3	2	0	2,50	% 50
Coğrafya-1	5	4	0	1	4,00	% 80
Felsefe	5	5	0	0	5,00	% 100
Din Kült. ve Ahl. Bil.	5	5	0	0	5,00	% 100
Felsefe (Seçmeli)	5	0	0	5	0,00	% 0
TYT Sosyal	20	17	2	1	16,50	% 83
Cevap Anahtarı	B	ADDBEDBEEBCCDEABDEACBCDCE				
Cevaplarınız		ADcBdD EEBBCDEABDEAC				

	S	D	Y	B%
Tarih-1	0	0	0	0
İlk Çağ'da Başlıca Medeniyet Havzaları	1	0	1	0
İslamiyet'in Türk Devlet ve Toplum Yapısına Etkisi	1	1	0	100
Timar Sistemi	1	0	1	0
Osmanlı Devleti'nde Demokratikleşme Hareketleri	1	1	0	100
Siyasi Alandaki İnkılaplar	1	1	0	100
Coğrafya-1	0	0	0	0
Afetlerin oluşum nedenlerini ve özelliklerini açıklar.	1	0	0	0
Türkiye'deki göçleri sebep ve sonuçları açısından değerlendirir.	1	1	0	100
Jeolojik zamanların özelliklerini tektonik olaylarla ilişkilendirerek açıklar.	1	1	0	100
Harita kullanarak çeşitli coğrafi kriterlerle belirlenmiş bölgelerde bulunan ülkeleri sınıflandırır.	1	1	0	100
Türkiye'de görülen iklim tiplerinin özellikleri hakkında çıkarımlarda bulunur.	1	1	0	100
Felsefe	0	0	0	0
Siyaset felsefesinin konusunu ve problemlerini açıklar.	1	1	0	100
Felsefenin anlamını açıklar.	1	1	0	100
Felsefi düşüncenin özelliklerini açıklar.	1	1	0	100
Felsefi bir görüşü veya argümanı sorgular.	1	1	0	100
Varlık felsefesinin konusunu ve problemlerini açıklar.	1	1	0	100
Din Kült. ve Ahl. Bil.	0	0	0	0
İbadet yükümlülüğü ile ilgili bazı kavramları sınıflandırır.	1	1	0	100
İsim ve sıfatlarının yansımalarıyla Allah'ı tanıır.	1	1	0	100
İslam düşüncesinde itikadi ve siyasi yorumları genel özelliklerine göre sınıflandırır.	1	1	0	100

	Soru	Doğru	Yanlış	Boş	Net	Başarı
Fizik	7	1	4	2	0,00	% 0
Kimya	7	2	5	0	0,75	% 11
Biyoloji	6	3	3	0	2,25	% 38
TYT Fen	20	6	12	2	3,00	% 15
Cevap Anahtarı	B	EACCDECCDBAEEDAACBD				
Cevaplarınız		d b DcbCCdbdbdeAceBD				

	S	D	Y	B%
Fizik	0	0	0	0
Kaldırma Kuvveti	1	0	1	0
Adezyon, Kohezyon, Yüzey Gerilimi ve Kılçallık	1	0	1	0
Kütle, Hacim ve Özkütle	1	0	0	0
Elektrik Devreleri	1	0	1	0
Newton'un Hareket Yasaları	1	0	1	0
Yay Dalgaları	1	1	0	100
Işığın Kırılması	1	0	0	0
Kimya	0	0	0	0
Simyadan Kimyaya	1	1	0	100
Atom Modelleri	1	1	0	100
Güçlü Etkileşimler / Kovalent Bağ	1	0	1	0
Sıvılar	1	0	1	0
Kimyasal Hesaplamalar / Sınırlayıcı Bileşen Hesaplamaları	1	0	1	0
Koligatif Özellikler	1	0	1	0
Asitler ve Bazlar	1	0	1	0
Biyoloji	0	0	0	0
Canlıların yapısını oluşturan organik ve inorganik bileşikleri açıklar.	1	1	0	100
Canlıların sınıflandırılmasında kullanılan kategorileri ve bu kategoriler arasındaki hiyerarşiyi örneklerle açıklar.	1	0	1	0
Hücre sel yapıları ve görevlerini açıklar.	1	0	1	0
Mayozu açıklar.	1	0	1	0
Kalıtımın genel esaslarını açıklar.	1	1	0	100
Canlılardaki beslenme şekillerini örneklerle açıklar.	1	1	0	100

HIZ VE RENK TYT 3



404,325

%

0,70

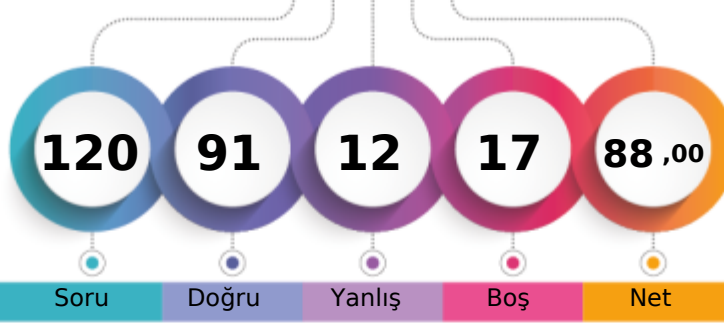
MANİSA / YUNUSEMRE
KEP AKADEMİ12 - 12277
AYBÜKE

1. Öğrenci

Sizin yeriniz
(36.)

Sonuncu Öğrenci

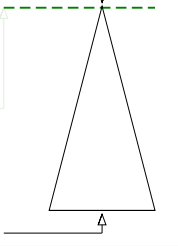

Soru

Doğru

Yanlış

Boş

Net

Şube

Kurum

İlçe

İl

Genel

Öğrenci Sıra No

2

13

25

25

36

% 0,70

Sınava Katılan Öğrenci Sayısı

107

370

887

1034

5137

	Soru	Doğru	Yanlış	Boş	Net	Başarı
TYT Türkçe	40	33	6	1	31,50	% 79
Cevap Anahtarı	B	DCDBACBEEADCCBDCBBDEDCBCAEDCDDCCBADEBD				
Cevaplarınız		DCDBACcEEADCCBDDCaBDEDC CAeACDCCdDBADaBD				

	S	D	Y	B%
Türkçe	0	0	0	0
Metne Sözcük Yerleştirme	1	1	0	100
Söz Öbeklerinde Anlam	1	1	0	100
Sözcükler Arası Anlam İlişkileri	1	1	0	100
Cümleyi Yorumlama ve Açıklama	2	2	0	100
İki Cümleyi Birleştirme	1	1	0	100
Ses Bilgisi - Karma	1	1	0	100
Noktalama İşaretleri - Karma	1	0	1	0
Virgül	1	1	0	100
Bitişik ve Ayrı Yazılan Kelimeler	1	1	0	100
Yazım Kuralları - Karma	1	1	0	100
Cümlenin Öğeleri - Karma	1	1	0	100
İsim Tamlamaları	1	1	0	100
Ad Sözlük Sözcükler - Karma	1	1	0	100
Çekim Ekleri ve Türleri	1	1	0	100
Düşünceyi Geliştirme Yolları	1	1	0	100
Paragrafta Anlatım Akışını Bozan Cümle	1	0	1	0
Paragrafı İkiye Ayırma	1	1	0	100
Paragrafa Cümle Yerleştirme	1	0	1	0
Paragrafa Ana Düşünce (Ana Fikir)	6	4	1	67
Paragrafta Yardımcı Düşünceler	13	11	2	85
Cümlelerden Paragraf Oluşturma	1	1	0	100
Paragrafın Karşılık Olduğu Soruyu Belirleme	1	1	0	100

	Soru	Doğru	Yanlış	Boş	Net	Başarı
Matematik-1	30	20	1	9	19,75	% 66
Geometri	10	6	1	3	5,75	% 58
TYT Matematik	40	26	2	12	25,50	% 64
Cevap Anahtarı	B	DDDBDCCBCCAEEAEEDBDEBDCECEABEDAECACADE				
Cevaplarınız		D BDB C d AEEAEEDB EBD EC BED E cCA E				

	S	D	Y	B%
Matematik-1	0	0	0	0
Sayı Kümeleri	2	1	0	50
Birinci dereceden bir bilinmeyenli denklem ve eşitsizliklerin çözüm kümelerini bulur.	2	2	0	100
Sayı kümelerini birbiriyle ilişkilendirir.	4	1	0	25
Kökü ifadeleri içeren denklemleri çözer.	1	1	0	100
Üslü İfadeler ve Denklemler	1	1	0	100
Gerçek hayatta periyodik olarak tekrar eden durumları içeren problemleri çözer.	1	0	1	0
Denklemler ve eşitsizlikler ile ilgili problemler çözer.	11	10	0	91
Merkezi Eğilim ve Yayılım Ölçüleri	1	0	0	0
Kümelerde birleşim, kesişim, fark, tümele işlemleri yardımıyla problemler çözer.	2	2	0	100
Fonksiyonlarla ilgili problemler çözer.	1	1	0	100
Gerçek hayat durumlarından doğrusal fonksiyonlarla ifade edilebilenlerin grafik gösterimlerini yapar.	1	0	0	0
Polinomlarla toplama, çıkarma, çarpma ve bölme işlemlerini yapar.	1	0	0	0
n çeşit nesne ile oluşturulabilecek r li dizilişlerin (permütasyonların) kaç farklı şekilde yapılabileceğini hesaplar.	1	1	0	100
Olasılık kavramı ile ilgili uygulamalar yapar.	1	0	0	0
Geometri	0	0	0	0
Dik Üçgen ve Trigonometri	1	1	0	100
İki üçgenin eş olması için gerekli olan asgari koşulları değerlendirir.	1	1	0	100
Üçgenin açılı özellikleri ile ilgili işlemler yapar.	1	1	0	100
İki üçgenin benzer olması için gerekli olan asgari koşulları değerlendirir.	1	0	0	0
Özel dörtgenlerin açılı kenar, köşegen ve alan özelliklerini açıklayarak problemler çözer.	4	2	1	50

	Soru	Doğru	Yanlış	Boş	Net	Başarı
Tarih-1	5	2	2	1	1,50	% 30
Coğrafya-1	5	4	0	1	4,00	% 80
Felsefe	5	5	0	0	5,00	% 100
Din Kült. ve Ahl. Bil.	5	4	0	1	4,00	% 80
Felsefe (Seçmeli)	5	0	0	5	0,00	% 0
TYT Sosyal	20	15	2	3	14,50	% 73
Cevap Anahtarı	B	ADDBEDBEEBCCDEABDEACBCDCE				
Cevaplarınız		A cBdDB EBBCDEA DEAC				

	S	D	Y	B%
Tarih-1	0	0	0	0
İlk Çağ'da Başlıca Medeniyet Havzaları	1	0	1	0
İslamiyet'in Türk Devlet ve Toplum Yapısına Etkisi	1	1	0	100
Timar Sistemi	1	0	1	0
Osmanlı Devleti'nde Demokratikleşme Hareketleri	1	0	0	0
Siyasi Alandaki İnkılaplar	1	1	0	100
Coğrafya-1	0	0	0	0
Afetlerin oluşum nedenlerini ve özelliklerini açıklar.	1	1	0	100
Türkiye'deki göçleri sebep ve sonuçları açısından değerlendirir.	1	0	0	0
Jeolojik zamanların özelliklerini tektonik olaylarla ilişkilendirerek açıklar.	1	1	0	100
Harita kullanarak çeşitli coğrafi kriterlerle belirlenmiş bölgelerde bulunan ülkeleri sınıflandırır.	1	1	0	100
Türkiye'de görülen iklim tiplerinin özellikleri hakkında çıkarımlarda bulunur.	1	1	0	100
Felsefe	0	0	0	0
Siyaset felsefesinin konusunu ve problemlerini açıklar.	1	1	0	100
Felsefenin anlamını açıklar.	1	1	0	100
Felsefi düşüncenin özelliklerini açıklar.	1	1	0	100
Felsefi bir görüşü veya argümanı sorgular.	1	1	0	100
Varlık felsefesinin konusunu ve problemlerini açıklar.	1	1	0	100
Din Kült. ve Ahl. Bil.	0	0	0	0
İbadet yükümlülüğü ile ilgili bazı kavramları sınıflandırır.	1	1	0	100
İsim ve sıfatlarının yansımalarıyla Allah'ı tanıır.	1	1	0	100
İslam düşüncesinde itikadi ve siyasi yorumları genel özelliklerine göre sınıflandırır.	1	0	0	0

	Soru	Doğru	Yanlış	Boş	Net	Başarı
Fizik	7	6	0	1	6,00	% 86
Kimya	7	6	1	0	5,75	% 82
Biyoloji	6	5	1	0	4,75	% 79
TYT Fen	20	17	2	1	16,50	% 83
Cevap Anahtarı	B	EACCDECCDBAEEDAACBD				
Cevaplarınız		EAC DECCaDBAEEDcACBD				

	S	D	Y	B%
Fizik	0	0	0	0
Kaldırma Kuvveti	1	1	0	100
Adezyon, Kohezyon, Yüzey Gerilimi ve Kılcalılık	1	1	0	100
Kütle, Hacim ve Özkütle	1	1	0	100
Elektrik Devreleri	1	1	0	100
Newton'un Hareket Yasaları	1	1	0	100
Yay Dalgaları	1	1	0	100
Işığın Kırılması	1	0	0	0
Kimya	0	0	0	0
Simyadan Kimyaya	1	0	1	0
Atom Modelleri	1	1	0	100
Güçlü Etkileşimler / Kovalent Bağ	1	1	0	100
Sıvılar	1	1	0	100
Kimyasal Hesaplamalar / Sınırlayıcı Bileşen Hesaplamaları	1	1	0	100
Koligatif Özellikler	1	1	0	100
Asitler ve Bazlar	1	1	0	100
Biyoloji	0	0	0	0
Canlıların yapısını oluşturan organik ve inorganik bileşikleri açıklar.	1	0	1	0
Canlıların sınıflandırılmasında kullanılan kategorileri ve bu kategoriler arasındaki hiyerarşiyi örneklerle açıklar.	1	1	0	100
Hücre sel yapıları ve görevlerini açıklar.	1	1	0	100
Mayozu açıklar.	1	1	0	100
Kalıtımın genel esaslarını açıklar.	1	1	0	100
Canlılardaki beslenme şekillerini örneklerle açıklar.	1	1	0	100

HIZ VE RENK TYT 3



375,675

%

2,22

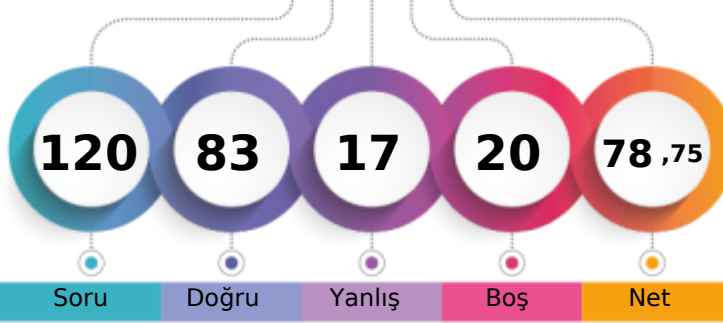
MANİSA / YUNUSEMRE
KEP AKADEMİ12 - 12216
AYLİN BORA

1. Öğrenci

Sizin yeriniz
(114.)

Sonuncu Öğrenci

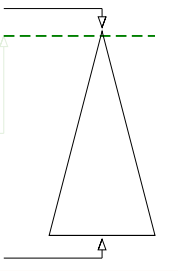

Soru

Doğru

Yanlış

Boş

Net

Şube

Kurum

İlçe

İl

Genel

Öğrenci Sıra No

7

30

62

65

114

% 2,22

Sınava Katılan Öğrenci Sayısı

107

370

887

1034

5137

	Soru	Doğru	Yanlış	Boş	Net	Başarı
TYT Türkçe	40	36	4	0	35,00	% 88
Cevap Anahtarı	B	DCDBACBEEADCCBDCBBDEDCBCAEDCDDCCBDAEBD				
Cevaplarınız		DCDBACBEEADaCBDDcBBDEDCBeAaDCDDCCBDAEBD				

	S	D	Y	B%
Türkçe	0	0	0	0
Metne Sözcük Yerleştirme	1	1	0	100
Söz Öbeklerinde Anlam	1	1	0	100
Sözcükler Arası Anlam İlişkileri	1	1	0	100
Cümleyi Yorumlama ve Açıklama	2	2	0	100
İki Cümleyi Birleştirme	1	1	0	100
Ses Bilgisi - Karma	1	1	0	100
Noktalama İşaretleri - Karma	1	1	0	100
Virgül	1	1	0	100
Bitişik ve Ayrı Yazılan Kelimeler	1	1	0	100
Yazım Kuralları - Karma	1	0	1	0
Cümlelerin Öğeleri - Karma	1	1	0	100
İsim Tamlamaları	1	1	0	100
Ad Sözlük Sözcükler - Karma	1	1	0	100
Çekim Ekleri ve Türleri	1	1	0	100
Düşünceyi Geliştirme Yolları	1	1	0	100
Paragrafta Anlatım Akışını Bozan Cümle	1	0	1	0
Paragrafı İkiye Ayırma	1	1	0	100
Paragrafa Cümle Yerleştirme	1	1	0	100
Paragrafa Ana Düşünce (Ana Fikir)	6	6	0	100
Paragrafta Yardımcı Düşünceler	13	12	1	92
Cümlelerden Paragraf Oluşturma	1	0	1	0
Paragrafın Karşılık Olduğu Soruyu Belirleme	1	1	0	100

	Soru	Doğru	Yanlış	Boş	Net	Başarı
Matematik-1	30	15	3	12	14,25	% 48
Geometri	10	5	0	5	5,00	% 50
TYT Matematik	40	20	3	17	19,25	% 48
Cevap Anahtarı	B	DDDBDCCBCCAEEAEEDBDEBDCCEABEDAEACADE				
Cevaplarınız		D BDB C d Ac EEEBD EB EC cED C A E				

	S	D	Y	B%
Matematik-1	0	0	0	0
Sayı Kümeleri	2	1	0	50
Birinci dereceden bir bilinmeyenli denklem ve eşitsizliklerin çözüm kümelerini bulur.	2	2	0	100
Sayı kümelerini birbiriyle ilişkilendirir.	4	1	0	25
Köklü ifadeleri içeren denklemleri çözer.	1	1	0	100
Üslü İfadeler ve Denklemler	1	1	0	100
Gerçek hayatta periyodik olarak tekrar eden durumları içeren problemleri çözer.	1	0	1	0
Denklemler ve eşitsizlikler ile ilgili problemler çözer.	11	6	1	55
Merkezi Eğilim ve Yayılım Ölçüleri	1	0	0	0
Kümelerde birleşim, kesişim, fark, tümele işlemleri yardımıyla problemler çözer.	2	2	0	100
Fonksiyonlarla ilgili problemler çözer.	1	1	0	100
Gerçek hayat durumlarından doğrusal fonksiyonlarla ifade edilebilenlerin grafik gösterimlerini yapar.	1	0	0	0
Polinomlarla toplama, çıkarma, çarpma ve bölme işlemlerini yapar.	1	0	0	0
n çeşit nesne ile oluşturulabilecek r li dizilişlerin (permütasyonların) kaç farklı şekilde yapılabileceğini hesaplar.	1	0	1	0
Olasılık kavramı ile ilgili uygulamalar yapar.	1	0	0	0
Geometri	0	0	0	0
Dik Üçgen ve Trigonometri	1	1	0	100
İki üçgenin eş olması için gerekli olan asgari koşulları değerlendirir.	1	1	0	100
Üçgenin açılı özellikleri ile ilgili işlemler yapar.	1	0	0	0
İki üçgenin benzer olması için gerekli olan asgari koşulları değerlendirir.	1	0	0	0
Özel dörtgenlerin açılı kenar, köşegen ve alan özelliklerini açıklayarak problemler çözer.	4	2	0	50

	Soru	Doğru	Yanlış	Boş	Net	Başarı
Tarih-1	5	4	1	0	3,75	% 75
Coğrafya-1	5	3	0	2	3,00	% 60
Felsefe	5	5	0	0	5,00	% 100
Din Kült. ve Ahl. Bil.	5	3	1	1	2,75	% 55
Felsefe (Seçmeli)	5	0	0	5	0,00	% 0
TYT Sosyal	20	15	2	3	14,50	% 73
Cevap Anahtarı	B	ADDBEDBEEBCEDEABDEACBCDCE				
Cevaplarınız		ADeBE BEE BCDEA cEAC				

	S	D	Y	B%
Tarih-1	0	0	0	0
İlk Çağ'da Başlıca Medeniyet Havzaları	1	0	1	0
İslamiyet'in Türk Devlet ve Toplum Yapısına Etkisi	1	1	0	100
Timar Sistemi	1	1	0	100
Osmanlı Devleti'nde Demokratikleşme Hareketleri	1	1	0	100
Siyasi Alandaki İnkılaplar	1	1	0	100
Coğrafya-1	0	0	0	0
Afetlerin oluşum nedenlerini ve özelliklerini açıklar.	1	1	0	100
Türkiye'deki göçleri sebep ve sonuçları açısından değerlendirir.	1	1	0	100
Jeolojik zamanların özelliklerini tektonik olaylarla ilişkilendirerek açıklar.	1	0	0	0
Harita kullanarak çeşitli coğrafi kriterlerle belirlenmiş bölgelerde bulunan ülkeleri sınıflandırır.	1	0	0	0
Türkiye'de görülen iklim tiplerinin özellikleri hakkında çıkarımlarda bulunur.	1	1	0	100
Felsefe	0	0	0	0
Siyaset felsefesinin konusunu ve problemlerini açıklar.	1	1	0	100
Felsefenin anlamını açıklar.	1	1	0	100
Felsefi düşüncenin özelliklerini açıklar.	1	1	0	100
Felsefi bir görüşü veya argümanı sorgular.	1	1	0	100
Varlık felsefesinin konusunu ve problemlerini açıklar.	1	1	0	100
Din Kült. ve Ahl. Bil.	0	0	0	0
İbadet yükümlülüğü ile ilgili bazı kavramları sınıflandırır.	1	1	0	100
İsim ve sıfatlarının yansımalarıyla Allah'ı tanıır.	1	1	0	100
İslam düşüncesinde itikadi ve siyasi yorumları genel özelliklerine göre sınıflandırır.	1	0	0	0

	Soru	Doğru	Yanlış	Boş	Net	Başarı
Fizik	7	3	4	0	2,00	% 29
Kimya	7	6	1	0	5,75	% 82
Biyoloji	6	3	3	0	2,25	% 38
TYT Fen	20	12	8	0	10,00	% 50
Cevap Anahtarı	B	EACCDECCDBAEEDAACBD				
Cevaplarınız		EbCbDceCCDBbEEDdAaaD				

	S	D	Y	B%
Fizik	0	0	0	0
Kaldırma Kuvveti	1	1	0	100
Adezyon, Kohezyon, Yüzey Gerilimi ve Kılcalılık	1	1	0	100
Kütle, Hacim ve Özkütle	1	0	1	0
Elektrik Devreleri	1	0	1	0
Newton'un Hareket Yasaları	1	0	1	0
Yay Dalgaları	1	1	0	100
Işığın Kırılması	1	0	1	0
Kimya	0	0	0	0
Simyadan Kimyaya	1	1	0	100
Atom Modelleri	1	1	0	100
Güçlü Etkileşimler / Kovalent Bağ	1	1	0	100
Sıvılar	1	1	0	100
Kimyasal Hesaplamalar / Sınırlayıcı Bileşen Hesaplamaları	1	1	0	100
Koligatif Özellikler	1	1	0	100
Asitler ve Bazlar	1	0	1	0
Biyoloji	0	0	0	0
Canlıların yapısını oluşturan organik ve inorganik bileşikleri açıklar.	1	0	1	0
Canlıların sınıflandırılmasında kullanılan kategorileri ve bu kategoriler arasındaki hiyerarşiyi örneklerle açıklar.	1	0	1	0
Hücre sel yapıları ve görevlerini açıklar.	1	1	0	100
Mayozu açıklar.	1	1	0	100
Kalıtımın genel esaslarını açıklar.	1	1	0	100
Canlılardaki beslenme şekillerini örneklerle açıklar.	1	0	1	0

HIZ VE RENK TYT 3



229,528 % 78,04

MANİSA / YUNUSEMRE
KEP AKADEMİ

12 - 12403
AYŞE AYDIN

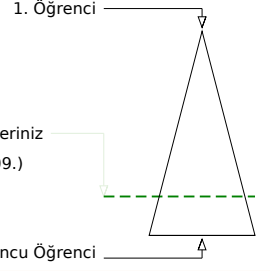
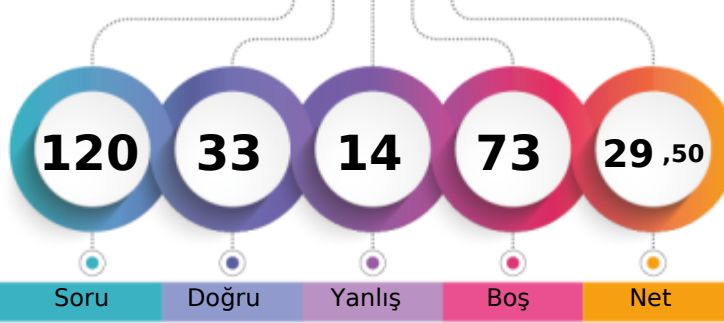

	Şube	Kurum	İlçe	İl	Genel
Öğrenci Sıra No	97	322	749	855	4009
Sınava Katılan Öğrenci Sayısı	107	370	887	1034	5137

	Soru	Doğru	Yanlış	Boş	Net	Başarı
TYT Türkçe	40	14	3	23	13,25	% 33
Cevap Anahtarı	A DBDCCAEBAECEBDCBCCDBBCEDCBEACDCDEBDCDDBA					
Cevaplarınız	D DCCA AbC CdD BC D C D c					

	S	D	Y	B%
Türkçe	0	0	0	0
Metne Sözcük Yerleştirme	1	1	0	100
Söz Öbeklerinde Anlam	1	0	0	0
Sözcükler Arası Anlam İlişkileri	1	1	0	100
Cümleyi Yorumlama ve Açıklama	2	2	0	100
İki Cümleyi Birleştirme	1	1	0	100
Ses Bilgisi - Karma	1	0	0	0
Noktalama İşaretleri - Karma	1	0	0	0
Virgül	1	1	0	100
Bitişik ve Ayrı Yazılan Kelimeler	1	0	1	0
Yazım Kuralları - Karma	1	1	0	100
Cümlelerin Öğeleri - Karma	1	0	0	0
İsim Tamlamaları	1	0	0	0
Ad Sözcükleri - Karma	1	0	0	0
Çekim Ekleri ve Türleri	1	0	0	0
Düşünceyi Geliştirme Yolları	1	1	0	100
Paragrafta Anlatım Akışını Bozan Cümle	1	0	1	0
Paragrafı İkiye Ayırma	1	1	0	100
Paragrafa Cümle Yerleştirme	1	0	0	0
Paragrafa Ana Düşünce (Ana Fikir)	6	3	1	50
Paragrafta Yardımcı Düşünceler	13	2	0	15
Cümlelerden Paragraf Oluşturma	1	0	0	0
Paragrafın Karşılık Olduğu Soruyu Belirleme	1	0	0	0

	Soru	Doğru	Yanlış	Boş	Net	Başarı
Matematik-1	30	4	2	24	3,50	% 12
Geometri	10	0	0	10	0,00	% 0
TYT Matematik	40	4	2	34	3,50	% 9
Cevap Anahtarı	A BDDDCBBDCCAECEAEEDCBDEECBADEEACCAEAD					
Cevaplarınız	DD C d E c					

	S	D	Y	B%
Matematik-1	0	0	0	0
Sayı Kümeleri	2	0	0	0
Birinci dereceden bir bilinmeyenli denklem ve eşitsizliklerin çözüm kümelerini bulur.	2	2	0	100
Sayı kümelerini birbiriyle ilişkilendirir.	4	1	0	25
Köklü ifadeleri içeren denklemleri çözer.	1	0	0	0
Üslü İfadeler ve Denklemler	1	0	0	0
Gerçek hayatta periyodik olarak tekrar eden durumları içeren problemleri çözer.	1	0	0	0
Denklemler ve eşitsizlikler ile ilgili problemler çözer.	11	1	1	9
Merkezi Eğilim ve Yayılım Ölçüleri	1	0	0	0
Kümelerde birleşim, kesişim, fark, tümeleme işlemleri yardımıyla problemler çözer.	2	0	0	0
Fonksiyonlarla ilgili problemler çözer.	1	0	0	0
Gerçek hayat durumlarından doğrusal fonksiyonlarla ifade edilebilenlerin grafik gösterimlerini yapar.	1	0	0	0
Polinomlarla toplama, çıkarma, çarpma ve bölme işlemlerini yapar.	1	0	0	0
n çeşit nesne ile oluşturulabilecek r li dizilişlerin (permütasyonların) kaç farklı şekilde yapılabileceğini hesaplar.	1	0	1	0
Olasılık kavramı ile ilgili uygulamalar yapar.	1	0	0	0
Geometri	0	0	0	0
Dik Üçgen ve Trigonometri	1	0	0	0
İki üçgenin eş olması için gerekli olan asgari koşulları değerlendirir.	1	0	0	0
Üçgenin açılı özellikleri ile ilgili işlemler yapar.	1	0	0	0
İki üçgenin benzer olması için gerekli olan asgari koşulları değerlendirir.	1	0	0	0
Özel dörtgenlerin açılı kenar, köşegen ve alan özelliklerini açıklayarak problemler çözer.	4	0	0	0

	Soru	Doğru	Yanlış	Boş	Net	Başarı
Tarih-1	5	2	2	1	1,50	% 30
Coğrafya-1	5	0	2	3	-0,50	% 0
Felsefe	5	4	1	0	3,75	% 75
Din Kült. ve Ahl. Bil.	5	4	0	1	4,00	% 80
Felsefe (Seçmeli)	5	0	0	5	0,00	% 0
TYT Sosyal	20	10	5	5	8,75	% 44
Cevap Anahtarı	A DAEDBBEDBEAEACDACBDECEBCD					
Cevaplarınız	eA aBa dBbACDACBD					

	S	D	Y	B%
Tarih-1	0	0	0	0
İlk Çağ'da Başlıca Medeniyet Havzaları	1	0	1	0
İslamiyet'in Türk Devlet ve Toplum Yapısına Etkisi	1	1	0	100
Timar Sistemi	1	0	0	0
Osmanlı Devleti'nde Demokratikleşme Hareketleri	1	0	1	0
Siyasi Alandaki İnkılaplar	1	1	0	100
Coğrafya-1	0	0	0	0
Afetlerin oluşum nedenlerini ve özelliklerini açıklar.	1	0	1	0
Türkiye'deki göçleri sebep ve sonuçları açısından değerlendirir.	1	0	0	0
Jeolojik zamanların özelliklerini tektonik olaylarla ilişkilendirerek açıklar.	1	0	0	0
Harita kullanarak çeşitli coğrafi kriterlerle belirlenmiş bölgelerde bulunan ülkeleri sınıflandırır.	1	0	0	0
Türkiye'de görülen iklim tiplerinin özellikleri hakkında çıkarımlarda bulunur.	1	0	1	0
Felsefe	0	0	0	0
Siyaset felsefesinin konusunu ve problemlerini açıklar.	1	1	0	100
Felsefenin anlamını açıklar.	1	0	1	0
Felsefi düşüncenin özelliklerini açıklar.	1	1	0	100
Felsefi bir görüşü veya argümanı sorgular.	1	1	0	100
Varlık felsefesinin konusunu ve problemlerini açıklar.	1	1	0	100
Din Kült. ve Ahl. Bil.	0	0	0	0
İbadet yükümlülüğü ile ilgili bazı kavramları sınıflandırır.	1	1	0	100
İsim ve sıfatlarının yansımalarıyla Allah'ı tanıır.	1	1	0	100
İslam düşüncesinde itikadi ve siyasi yorumları genel özelliklerine göre sınıflandırır.	1	1	0	100

	Soru	Doğru	Yanlış	Boş	Net	Başarı
Fizik	7	2	4	1	1,00	% 14
Kimya	7	2	0	5	2,00	% 29
Biyoloji	6	1	0	5	1,00	% 17
TYT Fen	20	5	4	11	4,00	% 20
Cevap Anahtarı	A CEAECDCBCCBDEEAAACDADB					
Cevaplarınız	eE bCbDc D C					

	S	D	Y	B%
Fizik	0	0	0	0
Kaldırma Kuvveti	1	0	1	0
Adezyon, Kohezyon, Yüzey Gerilimi ve Kılçallık	1	1	0	100
Kütle, Hacim ve Özkütle	1	0	0	0
Elektrik Devreleri	1	0	1	0
Newton'un Hareket Yasaları	1	1	0	100
Yay Dalgaları	1	0	1	0
Işığın Kırılması	1	0	1	0
Kimya	0	0	0	0
Simyadan Kimyaya	1	1	0	100
Atom Modelleri	1	0	0	0
Güçlü Etkileşimler / Kovalent Bağ	1	0	0	0
Sıvılar	1	1	0	100
Kimyasal Hesaplamalar / Sınırlayıcı Bileşen Hesaplamaları	1	0	0	0
Koligatif Özellikler	1	0	0	0
Asitler ve Bazlar	1	0	0	0
Biyoloji	0	0	0	0
Canlıların yapısını oluşturan organik ve inorganik bileşikleri açıklar.	1	0	0	0
Canlıların sınıflandırılmasında kullanılan kategorileri ve bu kategoriler arasındaki hiyerarşiyi örneklerle açıklar.	1	1	0	100
Hücre sel yapıları ve görevlerini açıklar.	1	0	0	0
Mayozu açıklar.	1	0	0	0
Kalıtımın genel esaslarını açıklar.	1	0	0	0
Canlılardaki beslenme şekillerini örneklerle açıklar.	1	0	0	0

HIZ VE RENK TYT 3

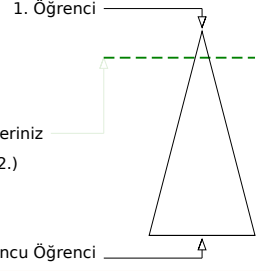
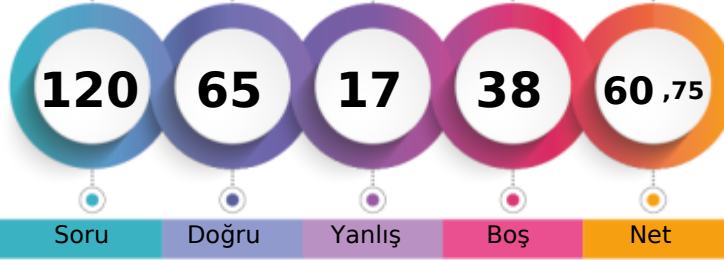

322,535 % 12,50

MANİSA / YUNUSEMRE
KEP AKADEMİ12 - 12202
AYŞE ÖZDEMİR

Soru Doğru Yanlış Boş Net

Şube Kurum İlçe İl Genel

Öğrenci Sıra No 25 117 247 261 642 % 12,50

Sınava Katılan Öğrenci Sayısı 107 370 887 1034 5137

	Soru	Doğru	Yanlış	Boş	Net	Başarı
TYT Türkçe	40	27	8	5	25,00	% 63
Cevap Anahtarı	A DBDCCAEBAECDDBCCDBBCEDEBEACDCDEBDCDDDBA					
Cevaplarınız	DBDCC BAE Ba CdBBCEdBaACaCdCDBCCaCBA					

	S	D	Y	B%
Türkçe	0	0	0	0
Metne Sözcük Yerleştirme	1	1	0	100
Söz Öbeklerinde Anlam	1	1	0	100
Sözcükler Arası Anlam İlişkileri	1	1	0	100
Cümleyi Yorumlama ve Açıklama	2	1	0	50
İki Cümleyi Birleştirme	1	1	0	100
Ses Bilgisi - Karma	1	0	0	0
Noktalama İşaretleri - Karma	1	1	0	100
Virgül	1	1	0	100
Bitişik ve Ayrı Yazılan Kelimeler	1	1	0	100
Yazım Kuralları - Karma	1	0	0	0
Cümlenin Öğeleri - Karma	1	0	0	0
İsim Tamlamaları	1	1	0	100
Ad Sözlü Sözcükler - Karma	1	0	1	0
Çekim Ekleri ve Türleri	1	0	0	0
Düşünceyi Geliştirme Yolları	1	1	0	100
Paragrafta Anlatım Akışını Bozan Cümle	1	0	1	0
Paragrafı İkiye Ayırma	1	1	0	100
Paragrafa Cümle Yerleştirme	1	1	0	100
Paragrafa Ana Düşünce (Ana Fikir)	6	4	2	67
Paragrafta Yardımcı Düşünceler	13	10	3	77
Cümlelerden Paragraf Oluşturma	1	0	1	0
Paragrafın Karşılık Olduğu Soruyu Belirleme	1	1	0	100

	Soru	Doğru	Yanlış	Boş	Net	Başarı
Matematik-1	30	13	4	13	12,00	% 40
Geometri	10	1	0	9	1,00	% 10
TYT Matematik	40	14	4	22	13,00	% 33
Cevap Anahtarı	A BDDDCBBCCAEECEAEEDDEDEBDEECCBADEEACCAEAD					
Cevaplarınız	BD DCBBdAa EE dD EC D					

	S	D	Y	B%
Matematik-1	0	0	0	0
Sayı Kümeleri	2	2	0	100
Birinci dereceden bir bilinmeyenli denklem ve eşitsizliklerin çözüm kümelerini bulur.	2	2	0	100
Sayı kümelerini birbiriyle ilişkilendirir.	4	2	1	50
Kökü ifadeleri içeren denklemleri çözer.	1	1	0	100
Üslü İfadeler ve Denklemler	1	1	0	100
Gerçek hayatta periyodik olarak tekrar eden durumları içeren problemleri çözer.	1	0	1	0
Denklemler ve eşitsizlikler ile ilgili problemler çözer.	11	3	2	27
Merkezi Eğilim ve Yayılım Ölçüleri	1	0	0	0
Kümelerde birleşim, kesişim, fark, tümeleme işlemleri yardımıyla problemler çözer.	2	1	0	50
Fonksiyonlarla ilgili problemler çözer.	1	1	0	100
Gerçek hayat durumlarından doğrusal fonksiyonlarla ifade edilebilenlerin grafik gösterimlerini yapar.	1	0	0	0
Polinomlarla toplama, çıkarma, çarpma ve bölme işlemlerini yapar.	1	0	0	0
n çeşit nesne ile oluşturulabilecek r li dizilişlerin (permütasyonların) kaç farklı şekilde yapılabileceğini hesaplar.	1	0	0	0
Olasılık kavramı ile ilgili uygulamalar yapar.	1	0	0	0
Geometri	0	0	0	0
Dik Üçgen ve Trigonometri	1	1	0	100
İki üçgenin eş olması için gerekli olan asgari koşulları değerlendirir.	1	0	0	0
Üçgenin açısı özellikleri ile ilgili işlemler yapar.	1	0	0	0
İki üçgenin benzer olması için gerekli olan asgari koşulları değerlendirir.	1	0	0	0
Özel dörtgenlerin açısı, kenar, köşegen ve alan özelliklerini açıklayarak problemler çözer.	4	0	0	0

	Soru	Doğru	Yanlış	Boş	Net	Başarı
Tarih-1	5	4	0	1	4,00	% 80
Coğrafya-1	5	2	1	2	1,75	% 35
Felsefe	5	5	0	0	5,00	% 100
Din Kült. ve Ahl. Bil.	5	4	0	1	4,00	% 80
Felsefe (Seçmeli)	5	0	0	5	0,00	% 0
TYT Sosyal	20	15	1	4	14,75	% 74
Cevap Anahtarı	A DAEDBBEDBEBEACDACBDECEBCD					
Cevaplarınız	DAE BaE EBEACDAC DE					

	S	D	Y	B%
Tarih-1	0	0	0	0
İlk Çağ'da Başlıca Medeniyet Havzaları	1	1	0	100
İslamiyet'in Türk Devlet ve Toplum Yapısına Etkisi	1	1	0	100
Timar Sistemi	1	1	0	100
Osmanlı Devleti'nde Demokratikleşme Hareketleri	1	0	0	0
Siyasi Alandaki İnkılaplar	1	1	0	100
Coğrafya-1	0	0	0	0
Afetlerin oluşum nedenlerini ve özelliklerini açıklar.	1	0	1	0
Türkiye'deki göçleri sebep ve sonuçları açısından değerlendirir.	1	1	0	100
Jeolojik zamanların özelliklerini tektonik olaylarla ilişkilendirerek açıklar.	1	0	0	0
Harita kullanarak çeşitli coğrafi kriterlerle belirlenmiş bölgelerde bulunan ülkeleri sınıflandırır.	1	0	0	0
Türkiye'de görülen iklim tiplerinin özellikleri hakkında çıkarımlarda bulunur.	1	1	0	100
Felsefe	0	0	0	0
Siyaset felsefesinin konusunu ve problemlerini açıklar.	1	1	0	100
Felsefenin anlamını açıklar.	1	1	0	100
Felsefi düşüncenin özelliklerini açıklar.	1	1	0	100
Felsefi bir görüşü veya argümanı sorgular.	1	1	0	100
Varlık felsefesinin konusunu ve problemlerini açıklar.	1	1	0	100
Din Kült. ve Ahl. Bil.	0	0	0	0
İbadet yükümlülüğü ile ilgili bazı kavramları sınıflandırır.	1	1	0	100
İsim ve sıfatlarının yansımalarıyla Allah'ı tanıır.	1	1	0	100
İslam düşüncesinde itikadi ve siyasi yorumları genel özelliklerine göre sınıflandırır.	1	0	0	0

	Soru	Doğru	Yanlış	Boş	Net	Başarı
Fizik	7	1	1	5	0,75	% 11
Kimya	7	4	1	2	3,75	% 54
Biyoloji	6	4	2	0	3,50	% 58
TYT Fen	20	9	4	7	8,00	% 40
Cevap Anahtarı	A CEAECDCCCBDEEAACDADB					
Cevaplarınız	d D CeB EE caDADB					

	S	D	Y	B%
Fizik	0	0	0	0
Kaldırma Kuvveti	1	0	0	0
Adezyon, Kohezyon, Yüzey Gerilimi ve Kılcalılık	1	0	1	0
Kütle, Hacim ve Özkütle	1	0	0	0
Elektrik Devreleri	1	0	0	0
Newton'un Hareket Yasaları	1	0	0	0
Yay Dalgaları	1	1	0	100
Işığın Kırılması	1	0	0	0
Kimya	0	0	0	0
Simyadan Kimyaya	1	1	0	100
Atom Modelleri	1	0	1	0
Güçlü Etkileşimler / Kovalent Bağ	1	1	0	100
Sıvılar	1	0	0	0
Kimyasal Hesaplamalar / Sınırlayıcı Bileşen Hesaplamaları	1	0	0	100
Koligatif Özellikler	1	1	0	100
Asitler ve Bazlar	1	0	0	0
Biyoloji	0	0	0	0
Canlıların yapısını oluşturan organik ve inorganik bileşikleri açıklar.	1	0	1	0
Canlıların sınıflandırılmasında kullanılan kategorileri ve bu kategoriler arasındaki hiyerarşiyi örneklerle açıklar.	1	0	1	0
Hücre sel yapıları ve görevlerini açıklar.	1	1	0	100
Mayozu açıklar.	1	1	0	100
Kalıtımın genel esaslarını açıklar.	1	1	0	100
Canlılardaki beslenme şekillerini örneklerle açıklar.	1	1	0	100

HIZ VE RENK TYT 3

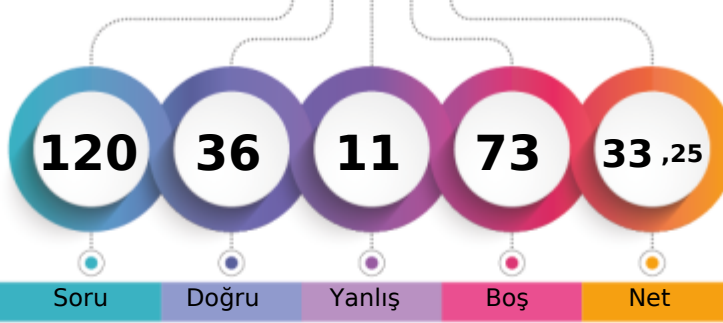

240,783 % 70,72

MANİSA / YUNUSEMRE
KEP AKADEMİ12 - 12189
AYŞENAZ ÜNVER

1. Öğrenci

Sizin yeriniz
(3633.)

Sonuncu Öğrenci

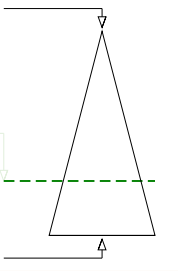

Soru Doğru Yanlış Boş Net

Şube Kurum İlçe İl Genel

Öğrenci Sıra No 89 301 700 799 3633 % 70,72

Sınava Katılan Öğrenci Sayısı 107 370 887 1034 5137

	Soru	Doğru	Yanlış	Boş	Net	Başarı
TYT Türkçe	40	15	3	22	14,25	% 36
Cevap Anahtarı	A DBDCCAEBACDBDCCBCEDEBEACDCDEBDCDDDBA					
Cevaplarınız	DBDCCA cAEC CdDcBCED					

	S	D	Y	B%
Türkçe	0	0	0	0
Metne Sözcük Yerleştirme	1	1	0	100
Söz Öbeklerinde Anlam	1	1	0	100
Sözcükler Arası Anlam İlişkileri	1	1	0	100
Cümleyi Yorumlama ve Açıklama	2	2	0	100
İki Cümleyi Birleştirme	1	1	0	100
Ses Bilgisi - Karma	1	0	0	0
Noktalama İşaretleri - Karma	1	0	1	0
Virgül	1	1	0	100
Bitişik ve Ayrı Yazılan Kelimeler	1	1	0	100
Yazım Kuralları - Karma	1	1	0	100
Cümlelerin Öğeleri - Karma	1	0	0	0
İsim Tamlamaları	1	0	0	0
Ad Sözcükler - Karma	1	0	0	0
Çekim Ekleri ve Türleri	1	0	0	0
Düşünceyi Geliştirme Yolları	1	1	0	100
Paragrafta Anlatım Akışını Bozan Cümle	1	0	1	0
Paragrafı İkiye Ayırma	1	1	0	100
Paragrafa Cümle Yerleştirme	1	0	1	0
Paragrafa Ana Düşünce (Ana Fikir)	6	2	0	33
Paragrafta Yardımcı Düşünceler	13	2	0	15
Cümlelerden Paragraf Oluşturma	1	0	0	0
Paragrafın Karşılık Olduğu Soruyu Belirleme	1	0	0	0

	Soru	Doğru	Yanlış	Boş	Net	Başarı
TYT Sosyal	20	0	0	20	0,00	% 0
Cevap Anahtarı	A DAEDBBEDBEBEACDACBDECEBCD					
Cevaplarınız						

	S	D	Y	B%
Tarih-1	0	0	0	0
İlk Çağ'da Başlıca Medeniyet Havzaları	1	0	0	0
İslamiyet'in Türk Devlet ve Toplum Yapısına Etkisi	1	0	0	0
Tımar Sistemi	1	0	0	0
Osmanlı Devleti'nde Demokratikleşme Hareketleri	1	0	0	0
Siyasi Alandaki İnkılaplar	1	0	0	0
Coğrafya-1	0	0	0	0
Afetlerin oluşum nedenlerini ve özelliklerini açıklar.	1	0	0	0
Türkiye'deki göçleri sebep ve sonuçları açısından değerlendirir.	1	0	0	0
Jeolojik zamanların özelliklerini tektonik olaylarla ilişkilendirerek açıklar.	1	0	0	0
Harita kullanarak çeşitli coğrafi kriterlerle belirlenmiş bölgelerde bulunan ülkeleri sınıflandırır.	1	0	0	0
Türkiye'de görülen iklim tiplerinin özellikleri hakkında çıkarımlarda bulunur.	1	0	0	0
Felsefe	0	0	0	0
Siyaset felsefesinin konusunu ve problemlerini açıklar.	1	0	0	0
Felsefenin anlamını açıklar.	1	0	0	0
Felsefi düşüncenin özelliklerini açıklar.	1	0	0	0
Felsefi bir görüşü veya argümanı sorgular.	1	0	0	0
Varlık felsefesinin konusunu ve problemlerini açıklar.	1	0	0	0
Din Küt. ve Ahl. Bil.	0	0	0	0
İbadet yükümlülüğü ile ilgili bazı kavramların sınıflandırır.	1	0	0	0
İsim ve sıfatlarının yansımalarıyla Allah'ı tanıır.	1	0	0	0
İslam düşüncesinde itikadi ve siyasi yorumları genel özelliklerine göre sınıflandırır.	1	0	0	0
Rüm suresi 18-27. ayetlerde verilen mesajları değerlendirir.	1	0	0	0
İslam inancında iman mahiyetini araştırır.	1	0	0	0
Felsefe (Seçmeli)	0	0	0	0
Bilim felsefesinin konusunu ve problemlerini açıklar.	1	0	0	0
Din felsefesinin konusunu ve sorularını açıklar.	1	0	0	0
Siyaset felsefesinin konusunu ve problemlerini açıklar.	1	0	0	0
Sanat felsefesinin konusunu ve problemlerini açıklar.	1	0	0	0
Varlık felsefesinin konusunu ve problemlerini açıklar.	1	0	0	0

	Soru	Doğru	Yanlış	Boş	Net	Başarı
Matematik-1	30	10	2	18	9,50	% 32
Geometri	10	4	0	6	4,00	% 40
TYT Matematik	40	14	2	24	13,50	% 34
Cevap Anahtarı	A BDDCDBBCCAEECEAEEDDEDCBDEECCBADEEACCAEAD					
Cevaplarınız	B C B d AE EE d B EC DE C E					

	S	D	Y	B%
Matematik-1	0	0	0	0
Sayı Kümeleri	2	1	0	50
Birinci dereceden bir bilinmeyenli denklem ve eşitsizliklerin çözüm kümelerini bulur.	2	1	0	50
Sayı kümelerini birbiriyle ilişkilendirir.	4	1	0	25
Kökü ifadeleri içeren denklemleri çözer.	1	0	0	0
Üslü İfadeler ve Denklemler	1	1	0	100
Gerçek hayatta periyodik olarak tekrar eden durumları içeren problemleri çözer.	1	0	1	0
Denklemler ve eşitsizlikler ile ilgili problemler çözer.	11	5	1	45
Merkezi Eğilim ve Yayılım Ölçüleri	1	0	0	0
Kümelerde birleşim, kesişim, fark, tümeleme işlemleri yardımıyla problemler çözer.	2	0	0	0
Fonksiyonlarla ilgili problemler çözer.	1	1	0	100
Gerçek hayat durumlarından doğrusal fonksiyonlarla ifade edilebilenlerin grafik gösterimlerini yapar.	1	0	0	0
Polinomlarla toplama, çıkarma, çarpma ve bölme işlemlerini yapar.	1	0	0	0
n çeşit nesne ile oluşturulabilecek r li dizilişlerin (permütasyonların) kaç farklı şekilde yapılabileceğini hesaplar.	1	0	0	0
Olasılık kavramı ile ilgili uygulamalar yapar.	1	0	0	0
Geometri	0	0	0	0
Dik Üçgen ve Trigonometri	1	1	0	100
İki üçgenin eş olması için gerekli olan asgari koşulları değerlendirir.	1	1	0	100
Üçgende açı özellikleri ile ilgili işlemler yapar.	1	0	0	0
İki üçgenin benzer olması için gerekli olan asgari koşulları değerlendirir.	1	0	0	0
Özel dörtgenlerin açı, kenar, köşegen ve alan özelliklerini açıklayarak problemler çözer.	4	2	0	50

	Soru	Doğru	Yanlış	Boş	Net	Başarı
Fizik	7	4	2	1	3,50	% 50
Kimya	7	2	2	3	1,50	% 21
Biyoloji	6	1	2	3	0,50	% 8
TYT Fen	20	7	6	7	5,50	% 28
Cevap Anahtarı	A CEAECDCCCBDEEAACDADB					
Cevaplarınız	edAECD Ce D bAa e					

	S	D	Y	B%
Fizik	0	0	0	0
Kaldırma Kuvveti	1	0	1	0
Adezyon, Kohezyon, Yüzey Gerilimi ve Kılçallık	1	0	1	0
Kütle, Hacim ve Özkütle	1	1	0	100
Elektrik Devreleri	1	1	0	100
Newton'un Hareket Yasaları	1	1	0	100
Yay Dalgaları	1	1	0	100
Işığın Kırılması	1	0	0	0
Kimya	0	0	0	0
Simyadan Kimyaya	1	1	0	100
Atom Modelleri	1	0	1	0
Güçlü Etkileşimler / Kovalent Bağ	1	0	0	0
Sıvılar	1	1	0	100
Kimyasal Hesaplamalar / Sınırlayıcı Bileşen Hesaplamaları	1	0	0	0
Koligatif Özellikler	1	0	0	0
Asitler ve Bazlar	1	0	1	0
Biyoloji	0	0	0	0
Canlıların yapısını oluşturan organik ve inorganik bileşikler açıklar.	1	1	0	100
Canlıların sınıflandırılmasında kullanılan kategorileri ve bu kategoriler arasındaki hiyerarşiyi örneklerle açıklar.	1	0	1	0
Hücre sel yapıları ve görevlerini açıklar.	1	0	0	0
Mayozu açıklar.	1	0	1	0
Kalıtımın genel esaslarını açıklar.	1	0	0	0
Canlılardaki beslenme şekillerini örneklerle açıklar.	1	0	0	0

HIZ VE RENK TYT 3

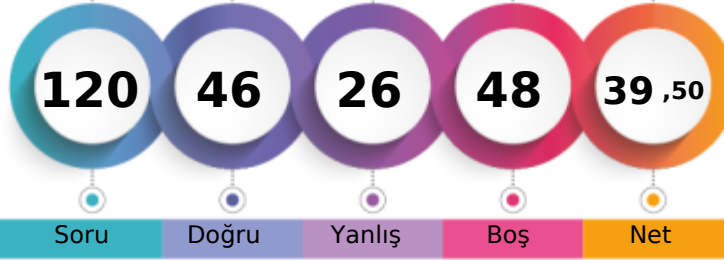

258,485 % 55,48

MANİSA / YUNUSEMRE
KEP AKADEMİ12 - 12142
AYŞENUR DOĞRU

1. Öğrenci

Sizin yeriniz
(2850.)

Sonuncu Öğrenci

Soru Doğru Yanlış Boş Net

Şube Kurum İlçe İl Genel

Öğrenci Sıra No 72 259 592 667 2850 % 55,48

Sınava Katılan Öğrenci Sayısı 107 370 887 1034 5137

	Soru	Doğru	Yanlış	Boş	Net	Başarı
TYT Türkçe	40	25	10	5	22,50	% 56
Cevap Anahtarı	B	DCDBACBEEADCCBDCBBDEDCBCAEDCDDCCBADEBD				
Cevaplarınız		DCDBACcEdAcCd	dCBBAEDC	ba	aCeCCDCB	DEdD

	S	D	Y	B%
Türkçe	0	0	0	0
Metne Sözcük Yerleştirme	1	1	0	100
Söz Öbeklerinde Anlam	1	1	0	100
Sözcükler Arası Anlam İlişkileri	1	1	0	100
Cümleyi Yorumlama ve Açıklama	2	2	0	100
İki Cümleyi Birleştirme	1	1	0	100
Ses Bilgisi - Karma	1	1	0	100
Noktalama İşaretleri - Karma	1	0	1	0
Virgül	1	1	0	100
Bitişik ve Ayrı Yazılan Kelimeler	1	0	1	0
Yazım Kuralları - Karma	1	1	0	100
Cümlelerin Öğeleri - Karma	1	0	1	0
İsim Tamlamaları	1	0	0	0
Ad Sözcükleri - Karma	1	0	0	0
Çekim Ekleri ve Türleri	1	0	1	0
Düşünceyi Geliştirme Yolları	1	1	0	100
Paragrafta Anlatım Akışını Bozan Cümle	1	0	1	0
Paragrafı İkiye Ayırma	1	0	1	0
Paragrafa Cümle Yerleştirme	1	1	0	100
Paragrafa Ana Düşünce (Ana Fikir)	6	5	0	83
Paragrafta Yardımcı Düşünceler	13	8	4	62
Cümlelerden Paragraf Oluşturma	1	0	0	0
Paragrafın Karşılık Olduğu Soruyu Belirleme	1	1	0	100

	Soru	Doğru	Yanlış	Boş	Net	Başarı						
Matematik-1	30	5	5	20	3,75	% 13						
Geometri	10	2	0	8	2,00	% 20						
TYT Matematik	40	7	5	28	5,75	% 14						
Cevap Anahtarı	B	DDDBDCCBCCAEEAEEDDBDEBDCECEABEDAECACADE										
Cevaplarınız		Dbd	B	Ce	b	E	E	d			C	E

	S	D	Y	B%
Matematik-1	0	0	0	0
Sayı Kümeleri	2	0	1	0
Birinci dereceden bir bilinmeyenli denklem ve eşitsizliklerin çözüm kümelerini bulur.	2	2	0	100
Sayı kümelerini birbiriyle ilişkilendirir.	4	0	3	0
Köklü ifadeleri içeren denklemleri çözer.	1	0	0	0
Üslü İfadeler ve Denklemler	1	1	0	100
Gerçek hayatta periyodik olarak tekrar eden durumları içeren problemleri çözer.	1	0	0	0
Denklemler ve eşitsizlikler ile ilgili problemler çözer.	11	2	1	18
Merkezi Eğilim ve Yayılım Ölçüleri	1	0	0	0
Kümelerde birleşim, kesişim, fark, tümele işlemleri yardımıyla problemler çözer.	2	0	0	0
Fonksiyonlarla ilgili problemler çözer.	1	0	0	0
Gerçek hayat durumlarından doğrusal fonksiyonlarla ifade edilebilenlerin grafik gösterimlerini yapar.	1	0	0	0
Polinomlarla toplama, çıkarma, çarpma ve bölme işlemlerini yapar.	1	0	0	0
n çeşit nesne ile oluşturulabilecek r li dizilişlerin (permütasyonların) kaç farklı şekilde yapılabileceğini hesaplar.	1	0	0	0
Olasılık kavramı ile ilgili uygulamalar yapar.	1	0	0	0
Geometri	0	0	0	0
Dik Üçgen ve Trigonometri	1	0	0	0
İki üçgenin eş olması için gerekli olan asgari koşulları değerlendirir.	1	0	0	0
Üçgenin açısı özellikleri ile ilgili işlemler yapar.	1	0	0	0
İki üçgenin benzer olması için gerekli olan asgari koşulları değerlendirir.	1	0	0	0
Özel dörtgenlerin açısı, kenar, köşegen ve alan özelliklerini açıklayarak problemler çözer.	4	2	0	50

	Soru	Doğru	Yanlış	Boş	Net	Başarı
Tarih-1	5	1	3	1	0,25	% 5
Coğrafya-1	5	2	2	1	1,50	% 30
Felsefe	5	3	1	1	2,75	% 55
Din Kült. ve Ahl. Bil.	5	4	1	0	3,75	% 75
Felsefe (Seçmeli)	5	0	0	5	0,00	% 0
TYT Sosyal	20	10	7	3	8,25	% 41
Cevap Anahtarı	B	ADDBEDBEEBCCDEABDEACBCDCDE				
Cevaplarınız		A	ecd	BbEeBCeE	BDEAD	

	S	D	Y	B%
Tarih-1	0	0	0	0
İlk Çağ'da Başlıca Medeniyet Havzaları	1	0	1	0
İslamiyet'in Türk Devlet ve Toplum Yapısına Etkisi	1	1	0	100
Timar Sistemi	1	0	1	0
Osmanlı Devleti'nde Demokratikleşme Hareketleri	1	0	0	0
Siyasi Alandaki İnkılaplar	1	0	1	0
Coğrafya-1	0	0	0	0
Afetlerin oluşum nedenlerini ve özelliklerini açıklar.	1	1	0	100
Türkiye'deki göçleri sebep ve sonuçları açısından değerlendirir.	1	0	1	0
Jeolojik zamanların özelliklerini tektonik olaylarla ilişkilendirerek açıklar.	1	0	0	0
Harita kullanarak çeşitli coğrafi kriterlerle belirlenmiş bölgelerde bulunan ülkeleri sınıflandırır.	1	0	1	0
Türkiye'de görülen iklim tiplerinin özellikleri hakkında çıkarımlarda bulunur.	1	1	0	100
Felsefe	0	0	0	0
Siyaset felsefesinin konusunu ve problemlerini açıklar.	1	1	0	100
Felsefenin anlamını açıklar.	1	1	0	100
Felsefi düşüncenin özelliklerini açıklar.	1	0	0	0
Felsefi bir görüşü veya argümanı sorgular.	1	1	0	100
Varlık felsefesinin konusunu ve problemlerini açıklar.	1	0	1	0
Din Kült. ve Ahl. Bil.	0	0	0	0
İbadet yükümlülüğü ile ilgili bazı kavramları sınıflandırır.	1	1	0	100
İsim ve sıfatlarının yansımalarıyla Allah'ı tanıır.	1	0	1	0
İslam düşüncesinde itikadi ve siyasi yorumları genel özelliklerine göre sınıflandırır.	1	1	0	100

	Soru	Doğru	Yanlış	Boş	Net	Başarı	
Fizik	7	1	3	3	0,25	% 4	
Kimya	7	2	1	4	1,75	% 25	
Biyoloji	6	1	0	5	1,00	% 17	
TYT Fen	20	4	4	12	3,00	% 15	
Cevap Anahtarı	B	EACCDECCDCBAEEDAACBCD					
Cevaplarınız		dAd	c	e	C	B	A

	S	D	Y	B%
Fizik	0	0	0	0
Kaldırma Kuvveti	1	0	1	0
Adezyon, Kohezyon, Yüzey Gerilimi ve Kılçallık	1	0	1	0
Kütle, Hacim ve Özkütle	1	1	0	100
Elektrik Devreleri	1	0	1	0
Newton'un Hareket Yasaları	1	0	0	0
Yay Dalgaları	1	0	0	0
Işığın Kırılması	1	0	0	0
Kimya	0	0	0	0
Simyadan Kimyaya	1	1	0	100
Atom Modelleri	1	0	1	0
Güçlü Etkileşimler / Kovalent Bağ	1	1	0	100
Sıvılar	1	0	0	0
Kimyasal Hesaplamalar / Sınırlayıcı Bileşen Hesaplamaları	1	0	0	0
Koligatif Özellikler	1	0	0	0
Asitler ve Bazlar	1	0	0	0
Biyoloji	0	0	0	0
Canlıların yapısını oluşturan organik ve inorganik bileşikleri açıklar.	1	1	0	100
Canlıların sınıflandırılmasında kullanılan kategorileri ve bu kategoriler arasındaki hiyerarşiyi örneklerle açıklar.	1	0	0	0
Hücre sel yapıları ve görevlerini açıklar.	1	0	0	0
Mayozu açıklar.	1	0	0	0
Kalıtımın genel esaslarını açıklar.	1	0	0	0
Canlılardaki beslenme şekillerini örneklerle açıklar.	1	0	0	0

HIZ VE RENK TYT 3

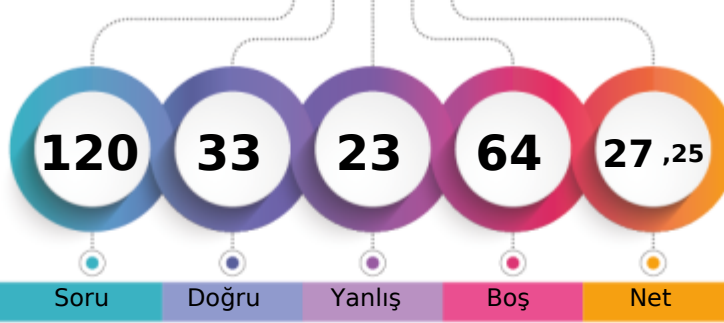

221,618 % 82,62

MANİSA / YUNUSEMRE
KEP AKADEMİ12 - 12420
AYTEN UZUN

1. Öğrenci

Sizin yeriniz
(4244.)

Sonuncu Öğrenci

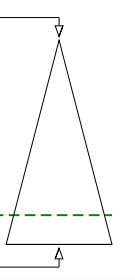

Şube	Kurum	İlçe	İl	Genel
Öğrenci Sıra No	102	333	781	4244 % 82,62
Sınava Katılan Öğrenci Sayısı	107	370	887	1034 5137

	Soru	Doğru	Yanlış	Boş	Net	Başarı
TYT Türkçe	40	23	9	8	20,75	% 52
Cevap Anahtarı	A DBDCCAEBACDBDCCDBBCEDCBEACDCDEBDCDDDBA					
Cevaplarınız	DBcCCc Abd CdDBBCEdDd ACDCeEBDCCaDB					

	S	D	Y	B%
Türkçe	0	0	0	0
Metne Sözcük Yerleştirme	1	1	0	100
Söz Öbeklerinde Anlam	1	1	0	100
Sözcükler Arası Anlam İlişkileri	1	0	1	0
Cümleyi Yorumlama ve Açıklama	2	1	1	50
İki Cümleyi Birleştirme	1	1	0	100
Ses Bilgisi - Karma	1	0	0	0
Noktalama İşaretleri - Karma	1	0	0	0
Virgül	1	1	0	100
Bitişik ve Ayrı Yazılan Kelimeler	1	0	1	0
Yazım Kuralları - Karma	1	0	1	0
Cümlenin Öğeleri - Karma	1	0	0	0
İsim Tamlamaları	1	0	0	0
Ad Sözlü Sözcükler - Karma	1	0	0	0
Çekim Ekleri ve Türleri	1	0	0	0
Düşünceyi Geliştirme Yolları	1	1	0	100
Paragrafta Anlatım Akışını Bozan Cümle	1	0	1	0
Paragrafı İkiye Ayırma	1	1	0	100
Paragrafa Cümle Yerleştirme	1	1	0	100
Paragrafa Ana Düşünce (Ana Fikir)	6	5	1	83
Paragrafta Yardımcı Düşünceler	13	9	3	69
Cümlelerden Paragraf Oluşturma	1	0	0	0
Paragrafın Karşılık Olduğu Soruyu Belirleme	1	1	0	100

	Soru	Doğru	Yanlış	Boş	Net	Başarı
TYT Sosyal	20	0	0	20	0,00	% 0
Cevap Anahtarı	A DAEDBBEDBEBEACDACBDECEBCD					
Cevaplarınız						

	S	D	Y	B%
Tarih-1	0	0	0	0
İlk Çağ'da Başlıca Medeniyet Havzaları	1	0	0	0
İslamiyet'in Türk Devlet ve Toplum Yapısına Etkisi	1	0	0	0
Tımar Sistemi	1	0	0	0
Osmanlı Devleti'nde Demokratikleşme Hareketleri	1	0	0	0
Siyasi Alandaki İnkılaplar	1	0	0	0
Coğrafya-1	0	0	0	0
Afetlerin oluşum nedenlerini ve özelliklerini açıklar.	1	0	0	0
Türkiye'deki göçleri sebep ve sonuçları açısından değerlendirir.	1	0	0	0
Jeolojik zamanların özelliklerini tektonik olaylarla ilişkilendirerek açıklar.	1	0	0	0
Harita kullanarak çeşitli coğrafi kriterlerle belirlenmiş bölgelerde bulunan ülkeleri sınıflandırır.	1	0	0	0
Türkiye'de görülen iklim tiplerinin özellikleri hakkında çıkarımlarda bulunur.	1	0	0	0
Felsefe	0	0	0	0
Siyaset felsefesinin konusunu ve problemlerini açıklar.	1	0	0	0
Felsefenin anlamını açıklar.	1	0	0	0
Felsefi düşüncenin özelliklerini açıklar.	1	0	0	0
Felsefi bir görüşü veya argümanı sorgular.	1	0	0	0
Varlık felsefesinin konusunu ve problemlerini açıklar.	1	0	0	0
Din Küt. ve Ahl. Bil.	0	0	0	0
İbadet yükümlülüğü ile ilgili bazı kavramları sınıflandırır.	1	0	0	0
İsim ve sıfatlarının yansımalarıyla Allah'ı tanıır.	1	0	0	0
İslam düşüncesinde itikadi ve siyasi yorumları genel özelliklerine göre sınıflandırır.	1	0	0	0
Rüm suresi 18-27. ayetlerde verilen mesajları değerlendirir.	1	0	0	0
İslam inancında iman mahiyetini araştırır.	1	0	0	0
Felsefe (Seçmeli)	0	0	0	0
Bilim felsefesinin konusunu ve problemlerini açıklar.	1	0	0	0
Din felsefesinin konusunu ve sorularını açıklar.	1	0	0	0
Siyaset felsefesinin konusunu ve problemlerini açıklar.	1	0	0	0
Sanat felsefesinin konusunu ve problemlerini açıklar.	1	0	0	0
Varlık felsefesinin konusunu ve problemlerini açıklar.	1	0	0	0

	Soru	Doğru	Yanlış	Boş	Net	Başarı
Matematik-1	30	8	8	14	6,00	% 20
Geometri	10	0	0	10	0,00	% 0
TYT Matematik	40	8	8	24	6,00	% 15
Cevap Anahtarı	A BDDDCBBDCCAECEEEABEEDEDCBDEECCBADEEACCAEAD					
	B DC e deAE d EDd e cb					

	S	D	Y	B%
Matematik-1	0	0	0	0
Sayı Kümeleri	2	1	0	50
Birinci dereceden bir bilinmeyenli denklem ve eşitsizliklerin çözüm kümelerini bulur.	2	1	0	50
Sayı kümelerini birbiriyle ilişkilendirir.	4	2	1	50
Köklü ifadeleri içeren denklemleri çözer.	1	0	0	0
Üslü İfadeler ve Denklemler	1	0	1	0
Gerçek hayatta periyodik olarak tekrar eden durumları içeren problemleri çözer.	1	0	1	0
Denklemler ve eşitsizlikler ile ilgili problemler çözer.	11	3	3	27
Merkezi Eğilim ve Yayılım Ölçüleri	1	0	0	0
Kümelerde birleşim, kesişim, fark, tümeleme işlemleri yardımıyla problemler çözer.	2	1	0	50
Fonksiyonlarla ilgili problemler çözer.	1	0	0	0
Gerçek hayat durumlarından doğrusal fonksiyonlarla ifade edilebilenlerin grafik gösterimlerini yapar.	1	0	0	0
Polinomlarla toplama, çıkarma, çarpma ve bölme işlemlerini yapar.	1	0	0	0
n çeşit nesne ile oluşturulabilecek r li dizilişlerin (permütasyonların) kaç farklı şekilde yapılabileceğini hesaplar.	1	0	1	0
Olasılık kavramı ile ilgili uygulamalar yapar.	1	0	1	0
Geometri	0	0	0	0
Dik Üçgen ve Trigonometri	1	0	0	0
İki üçgenin eş olması için gerekli olan asgari koşulları değerlendirir.	1	0	0	0
Üçgende açı özellikleri ile ilgili işlemler yapar.	1	0	0	0
İki üçgenin benzer olması için gerekli olan asgari koşulları değerlendirir.	1	0	0	0
Özel dörtgenlerin açı, kenar, köşegen ve alan özelliklerini açıklayarak problemler çözer.	4	0	0	0

	Soru	Doğru	Yanlış	Boş	Net	Başarı
Fizik	7	0	5	2	-1,25	% 0
Kimya	7	1	1	5	0,75	% 11
Biyoloji	6	1	0	5	1,00	% 17
TYT Fen	20	2	6	12	0,50	% 3
Cevap Anahtarı	A CEAECDCBBDCCBDEEAAACDADB					
	ad bb bb D B					

	S	D	Y	B%
Fizik	0	0	0	0
Kaldırma Kuvveti	1	0	1	0
Adezyon, Kohezyon, Yüzey Gerilimi ve Kılcalık	1	0	1	0
Kütle, Hacim ve Özkütle	1	0	0	0
Elektrik Devreleri	1	0	1	0
Newton'un Hareket Yasaları	1	0	1	0
Yay Dalgaları	1	0	0	0
Işığın Kırılması	1	0	1	0
Kimya	0	0	0	0
Simyadan Kimyaya	1	0	1	0
Atom Modelleri	1	0	0	0
Güçlü Etkileşimler / Kovalent Bağ	1	0	0	0
Sıvılar	1	1	0	100
Kimyasal Hesaplamalar / Sınırlayıcı Bileşen Hesaplamaları	1	0	0	0
Koligatif Özellikler	1	0	0	0
Asitler ve Bazlar	1	0	0	0
Biyoloji	0	0	0	0
Canlıların yapısını oluşturan organik ve inorganik bileşikler açıklar.	1	0	0	0
Canlıların sınıflandırılmasında kullanılan kategorileri ve bu kategoriler arasındaki hiyerarşiyi örneklerle açıklar.	1	0	0	0
Hücre sel yapıları ve görevlerini açıklar.	1	0	0	0
Mayozu açıklar.	1	0	0	0
Kalıtımın genel esaslarını açıklar.	1	0	0	0
Canlılardaki beslenme şekillerini örneklerle açıklar.	1	1	0	100

HIZ VE RENK TYT 3



245,693 % 67,06

MANİSA / YUNUSEMRE
KEP AKADEMİ

12 - 12079
BEGÜM MALKOÇ

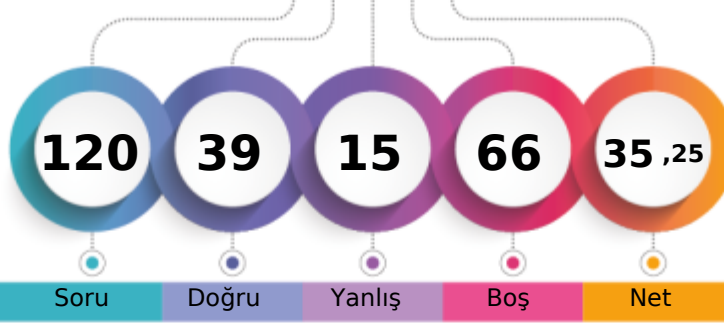

1. Öğrenci

Sizin yeriniz
(3445.)

Sonuncu Öğrenci

Soru Doğru Yanlış Boş Net

Şube Kurum İlçe İl Genel

Öğrenci Sıra No 83 289 672 767 3445 % 67,06

Sınava Katılan Öğrenci Sayısı 107 370 887 1034 5137

	Soru	Doğru	Yanlış	Boş	Net	Başarı
TYT Türkçe	40	22	3	15	21,25	% 53
Cevap Anahtarı	B	DCDBACBEEADCCBDCBBDEDCBCAEDCDDCCBBAEEDB				
Cevaplarınız		DCDBcC A dC BD DC A DcECC BADEB				

	S	D	Y	B%
Türkçe	0	0	0	0
Metne Sözcük Yerleştirme	1	1	0	100
Söz Öbeklerinde Anlam	1	1	0	100
Sözcükler Arası Anlam İlişkileri	1	1	0	100
Cümleyi Yorumlama ve Açıklama	2	1	1	50
İki Cümleyi Birleştirme	1	1	0	100
Ses Bilgisi - Karma	1	0	0	0
Noktalama İşaretleri - Karma	1	0	0	0
Virgül	1	1	0	100
Bitişik ve Ayrı Yazılan Kelimeler	1	0	0	0
Yazım Kuralları - Karma	1	0	0	0
Cümlenin Öğeleri - Karma	1	0	0	0
İsim Tamlamaları	1	0	0	0
Ad Sözcükler - Karma	1	0	0	0
Çekim Ekleri ve Türleri	1	0	0	0
Düşünceyi Geliştirme Yolları	1	1	0	100
Paragrafta Anlatım Akışını Bozan Cümle	1	0	1	0
Paragrafı İkiye Ayırma	1	1	0	100
Paragrafa Cümle Yerleştirme	1	0	0	0
Paragrafa Ana Düşünce (Ana Fikir)	6	5	0	83
Paragrafta Yardımcı Düşünceler	13	8	1	62
Cümlelerden Paragraf Oluşturma	1	0	0	0
Paragrafın Karşılık Olduğu Soruyu Belirleme	1	1	0	100

	Soru	Doğru	Yanlış	Boş	Net	Başarı
Matematik-1	30	4	5	21	2,75	% 9
Geometri	10	0	0	10	0,00	% 0
TYT Matematik	40	4	5	31	2,75	% 7
Cevap Anahtarı	B	DDDBDCCBCCAEEAEEDBDEBCECEABEDAECACADE				
Cevaplarınız		D B b a d E D d b				

	S	D	Y	B%
Matematik-1	0	0	0	0
Sayı Kümeleri	2	1	0	50
Birinci dereceden bir bilinmeyenli denklem ve eşitsizliklerin çözüm kümelerini bulur.	2	1	0	50
Sayı kümelerini birbiriyle ilişkilendirir.	4	0	1	0
Kökü ifadeleri içeren denklemleri çözer.	1	0	0	0
Üslü İfadeler ve Denklemler	1	0	0	0
Gerçek hayatta periyodik olarak tekrar eden durumları içeren problemleri çözer.	1	0	1	0
Denklemler ve eşitsizlikler ile ilgili problemler çözer.	11	1	3	9
Merkezi Eğilim ve Yayılım Ölçüleri	1	0	0	0
Kümelerde birleşim, kesişim, fark, tümele işlemleri yardımıyla problemler çözer.	2	1	0	50
Fonksiyonlarla ilgili problemler çözer.	1	0	0	0
Gerçek hayat durumlarından doğrusal fonksiyonlarla ifade edilebilenlerin grafik gösterimlerini yapar.	1	0	0	0
Polinomlarla toplama, çıkarma, çarpma ve bölme işlemlerini yapar.	1	0	0	0
n çeşit nesne ile oluşturulabilecek r li dizilişlerin (permütasyonların) kaç farklı şekilde yapılabileceğini hesaplar.	1	0	0	0
Olasılık kavramı ile ilgili uygulamalar yapar.	1	0	0	0
Geometri	0	0	0	0
Dik Üçgen ve Trigonometri	1	0	0	0
İki üçgenin eş olması için gerekli olan asgari koşulları değerlendirir.	1	0	0	0
Üçgenin açısı özellikleri ile ilgili işlemler yapar.	1	0	0	0
İki üçgenin benzer olması için gerekli olan asgari koşulları değerlendirir.	1	0	0	0
Özel dörtgenlerin açısı, kenar, köşegen ve alan özelliklerini açıklayarak problemler çözer.	4	0	0	0

	Soru	Doğru	Yanlış	Boş	Net	Başarı
Tarih-1	5	1	3	1	0,25	% 5
Coğrafya-1	5	2	0	3	2,00	% 40
Felsefe	5	4	0	1	4,00	% 80
Din Kült. ve Ahl. Bil.	5	5	0	0	5,00	% 100
Felsefe (Seçmeli)	5	0	0	5	0,00	% 0
TYT Sosyal	20	12	3	5	11,25	% 56
Cevap Anahtarı	B	ADDBEDBEEBCEDEABDEACBCDCE				
Cevaplarınız		bbBd EE BC EABDEAC				

	S	D	Y	B%
Tarih-1	0	0	0	0
İlk Çağ'da Başlıca Medeniyet Havzaları	1	0	1	0
İslamiyet'in Türk Devlet ve Toplum Yapısına Etkisi	1	0	0	0
Timar Sistemi	1	0	1	0
Osmanlı Devleti'nde Demokratikleşme Hareketleri	1	0	1	0
Siyasi Alandaki İnkılaplar	1	1	0	100
Coğrafya-1	0	0	0	0
Afetlerin oluşum nedenlerini ve özelliklerini açıklar.	1	0	0	0
Türkiye'deki göçleri sebep ve sonuçları açısından değerlendirir.	1	1	0	100
Jeolojik zamanların özelliklerini tektonik olaylarla ilişkilendirerek açıklar.	1	0	0	0
Harita kullanarak çeşitli coğrafi kriterlerle belirlenmiş bölgelerde bulunan ülkeleri sınıflandırır.	1	0	0	0
Türkiye'de görülen iklim tiplerinin özellikleri hakkında çıkarımlarda bulunur.	1	1	0	100
Felsefe	0	0	0	0
Siyaset felsefesinin konusunu ve problemlerini açıklar.	1	1	0	100
Felsefenin anlamını açıklar.	1	1	0	100
Felsefi düşüncenin özelliklerini açıklar.	1	1	0	100
Felsefi bir görüşü veya argümanı sorgular.	1	1	0	100
Varlık felsefesinin konusunu ve problemlerini açıklar.	1	0	0	0
Din Kült. ve Ahl. Bil.	0	0	0	0
İbadet yükümlülüğü ile ilgili bazı kavramları sınıflandırır.	1	1	0	100
İsim ve sıfatlarının yansımalarıyla Allah'ı tanıır.	1	1	0	100
İslam düşüncesinde itikadi ve siyasi yorumları genel özelliklerine göre sınıflandırır.	1	1	0	100

	Soru	Doğru	Yanlış	Boş	Net	Başarı
Fizik	7	0	2	5	-0,50	% 0
Kimya	7	0	1	6	-0,25	% 0
Biyoloji	6	1	1	4	0,75	% 13
TYT Fen	20	1	4	15	0,00	% 0
Cevap Anahtarı	B	EACCDECCDBAEEDAACBD				
Cevaplarınız		dc b eA				

	S	D	Y	B%
Fizik	0	0	0	0
Kaldırma Kuvveti	1	0	0	0
Adezyon, Kohezyon, Yüzey Gerilimi ve Kılçallık	1	0	1	0
Kütle, Hacim ve Özkütle	1	0	1	0
Elektrik Devreleri	1	0	0	0
Newton'un Hareket Yasaları	1	0	0	0
Yay Dalgaları	1	0	0	0
Işığın Kırılması	1	0	0	0
Kimya	0	0	0	0
Simyadan Kimyaya	1	0	1	0
Atom Modelleri	1	0	0	0
Güçlü Etkileşimler / Kovalent Bağ	1	0	0	0
Sıvılar	1	0	0	0
Kimyasal Hesaplamalar / Sınırlayıcı Bileşen Hesaplamaları	1	0	0	0
Koligatif Özellikler	1	0	0	0
Asitler ve Bazlar	1	0	0	0
Biyoloji	0	0	0	0
Canlıların yapısını oluşturan organik ve inorganik bileşikleri açıklar.	1	1	0	100
Canlıların sınıflandırılmasında kullanılan kategorileri ve bu kategoriler arasındaki hiyerarşiyi örneklerle açıklar.	1	0	0	0
Hücre sel yapıları ve görevlerini açıklar.	1	0	1	0
Mayozu açıklar.	1	0	0	0
Kalıtımın genel esaslarını açıklar.	1	0	0	0
Canlılardaki beslenme şekillerini örneklerle açıklar.	1	0	0	0

HIZ VE RENK TYT 3

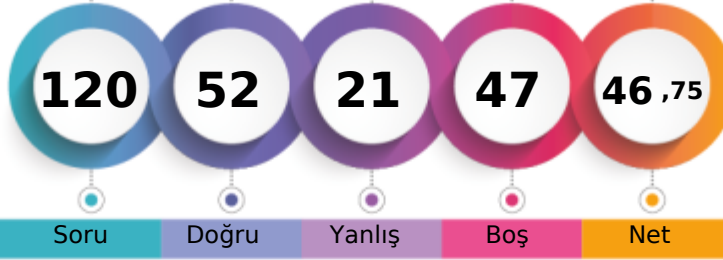

280,145 % 36,79

MANİSA / YUNUSEMRE
KEP AKADEMİ12 - 12240
BEGÜM SAROHAN

1. Öğrenci

Sizin yeriniz
(1890.)

Sonuncu Öğrenci

Şube
Öğrenci Sıra No
Sınava Katılan Öğrenci SayısıKurum
214
370İlçe
473
887İl
519
1034Genel
1890
5137

% 36,79

	Soru	Doğru	Yanlış	Boş	Net	Başarı
TYT Türkçe	40	26	8	6	24,00	% 60
Cevap Anahtarı	B	DCDBACBEEADCCBDCBBDEDCBCAEDCDDCCDBADEBD				
Cevaplarınız		cCDBcCBEEAaC	dCBB	EDCeCc	DCDCdCDBADEe	

Türkçe	S	D	Y	B%
Metne Sözcük Yerleştirme	1	1	0	100
Söz Öbeklerinde Anlam	1	1	0	100
Sözcükler Arası Anlam İlişkileri	1	0	1	0
Cümleyi Yorumlama ve Açıklama	2	1	1	50
İki Cümleyi Birleştirme	1	1	0	100
Ses Bilgisi - Karma	1	1	0	100
Noktalama İşaretleri - Karma	1	1	0	100
Virgül	1	1	0	100
Bitişik ve Ayrı Yazılan Kelimeler	1	1	0	100
Yazım Kuralları - Karma	1	1	0	100
Cümlenin Öğeleri - Karma	1	0	1	0
İsim Tamlamaları	1	0	0	0
Ad Sözcükler - Karma	1	0	0	0
Çekim Ekleri ve Türleri	1	0	0	0
Düşünceyi Geliştirme Yolları	1	1	0	100
Paragrafta Anlatım Akışını Bozan Cümle	1	0	1	0
Paragrafı İkiye Ayırma	1	0	0	0
Paragrafa Cümle Yerleştirme	1	1	0	100
Paragrafa Ana Düşünce (Ana Fikir)	6	5	1	83
Paragrafta Yardımcı Düşünceler	13	10	2	77
Cümlelerden Paragraf Oluşturma	1	0	0	0
Paragrafın Karşılık Olduğu Soruyu Belirleme	1	0	1	0

	Soru	Doğru	Yanlış	Boş	Net	Başarı
Matematik-1	30	10	6	14	8,50	% 28
Geometri	10	0	0	10	0,00	% 0
TYT Matematik	40	10	6	24	8,50	% 21
Cevap Anahtarı	B	DDBDBCCBCCAEEAEEDDBDEBDCECEABEDAECACADE				
Cevaplarınız		D B BDCb d A	E E D d a dC	a		

Matematik-1	S	D	Y	B%
Sayı Kümeleri	2	1	0	50
Birinci dereceden bir bilinmeyenli denklem ve eşitsizliklerin çözüm kümelerini bulur.	2	2	0	100
Sayı kümelerini birbiriyle ilişkilendirir.	4	2	1	50
Köklü ifadeleri içeren denklemleri çözer.	1	0	0	0
Üslü İfadeler ve Denklemler	1	1	0	100
Gerçek hayatta periyodik olarak tekrar eden durumları içeren problemleri çözer.	1	0	1	0
Denklemler ve eşitsizlikler ile ilgili problemler çözer.	11	3	3	27
Merkezi Eğilim ve Yayılım Ölçüleri	1	0	0	0
Kümelerde birleşim, kesişim, fark, tümele işlemleri yardımıyla problemler çözer.	2	1	0	50
Fonksiyonlarla ilgili problemler çözer.	1	0	0	0
Gerçek hayat durumlarından doğrusal fonksiyonlarla ifade edilebilenlerin grafik gösterimlerini yapar.	1	0	0	0
Polinomlarla toplama, çıkarma, çarpma ve bölme işlemlerini yapar.	1	0	0	0
n çeşit nesne ile oluşturulabilecek r li dizilişlerin (permütasyonların) kaç farklı şekilde yapılabileceğini hesaplar.	1	0	1	0
Olasılık kavramı ile ilgili uygulamalar yapar.	1	0	0	0
Geometri	0	0	0	0
Dik Üçgen ve Trigonometri	1	0	0	0
İki üçgenin eş olması için gerekli olan asgari koşulları değerlendirir.	1	0	0	0
Üçgenin açısı özellikleri ile ilgili işlemler yapar.	1	0	0	0
İki üçgenin benzer olması için gerekli olan asgari koşulları değerlendirir.	1	0	0	0
Özel dörtgenlerin açısı, kenar, köşegen ve alan özelliklerini açıklayarak problemler çözer.	4	0	0	0

	Soru	Doğru	Yanlış	Boş	Net	Başarı
Tarih-1	5	2	2	1	1,50	% 30
Coğrafya-1	5	2	0	3	2,00	% 40
Felsefe	5	4	1	0	3,75	% 75
Din Kült. ve Ahl. Bil.	5	5	0	0	5,00	% 100
Felsefe (Seçmeli)	5	0	0	5	0,00	% 0
TYT Sosyal	20	13	3	4	12,25	% 61
Cevap Anahtarı	B	ADDBEDBEEBCCDEABDEACBCDCDE				
Cevaplarınız		ecBE	EE	BCeEABDEAC		

Tarih-1	S	D	Y	B%
İlk Çağ'da Başlıca Medeniyet Havzaları	1	0	1	0
İslamiyet'in Türk Devlet ve Toplum Yapısına Etkisi	1	0	0	0
Timar Sistemi	1	1	0	100
Osmanlı Devleti'nde Demokratikleşme Hareketleri	1	0	1	0
Siyasi Alandaki İnkılaplar	1	1	0	100
Coğrafya-1	0	0	0	0
Afetlerin oluşum nedenlerini ve özelliklerini açıklar.	1	0	0	0
Türkiye'deki göçleri sebep ve sonuçları açısından değerlendirir.	1	1	0	100
Jeolojik zamanların özelliklerini tektonik olaylarla ilişkilendirerek açıklar.	1	0	0	0
Harita kullanarak çeşitli coğrafi kriterlerle belirlenmiş bölgelerde bulunan ülkeleri sınıflandırır.	1	0	0	0
Türkiye'de görülen iklim tiplerinin özellikleri hakkında çıkarımlarda bulunur.	1	1	0	100
Felsefe	0	0	0	0
Siyaset felsefesinin konusunu ve problemlerini açıklar.	1	1	0	100
Felsefenin anlamını açıklar.	1	1	0	100
Felsefi düşüncenin özelliklerini açıklar.	1	1	0	100
Felsefi bir görüşü veya argümanı sorgular.	1	1	0	100
Varlık felsefesinin konusunu ve problemlerini açıklar.	1	0	1	0
Din Kült. ve Ahl. Bil.	0	0	0	0
İbadet yükümlülüğü ile ilgili bazı kavramları sınıflandırır.	1	1	0	100
İsim ve sıfatlarının yansımalarıyla Allah'ı tanıır.	1	1	0	100
İslam düşüncesinde itikadi ve siyasi yorumları genel özelliklerine göre sınıflandırır.	1	1	0	100

	Soru	Doğru	Yanlış	Boş	Net	Başarı
Fizik	7	1	2	4	0,50	% 7
Kimya	7	1	0	6	1,00	% 14
Biyoloji	6	1	2	3	0,50	% 8
TYT Fen	20	3	4	13	2,00	% 10
Cevap Anahtarı	B	EACCDECCDBAEEDAACBD				
Cevaplarınız		bAe	C	A a b		

Fizik	S	D	Y	B%
Kaldırma Kuvveti	1	0	1	0
Adezyon, Kohezyon, Yüzey Gerilimi ve Kılçallık	1	0	1	0
Kütle, Hacim ve Özkütle	1	1	0	100
Elektrik Devreleri	1	0	0	0
Newton'un Hareket Yasaları	1	0	0	0
Yay Dalgaları	1	0	0	0
Işığın Kırılması	1	0	0	0
Kimya	0	0	0	0
Simyadan Kimyaya	1	1	0	100
Atom Modelleri	1	0	0	0
Güçlü Etkileşimler / Kovalent Bağ	1	0	0	0
Sıvılar	1	0	0	0
Kimyasal Hesaplamalar / Sınırlayıcı Bileşen Hesaplamaları	1	0	0	0
Koligatif Özellikler	1	0	0	0
Asitler ve Bazlar	1	0	0	0
Biyoloji	0	0	0	0
Canlıların yapısını oluşturan organik ve inorganik bileşikleri açıklar.	1	1	0	100
Canlıların sınıflandırılmasında kullanılan kategorileri ve bu kategoriler arasındaki hiyerarşiyi örneklerle açıklar.	1	1	0	100
Hücre sel yapıları ve görevlerini açıklar.	1	0	0	0
Mayozu açıklar.	1	0	0	0
Kalıtımın genel esaslarını açıklar.	1	0	1	0
Canlılardaki beslenme şekillerini örneklerle açıklar.	1	0	0	0

HIZ VE RENK TYT 3

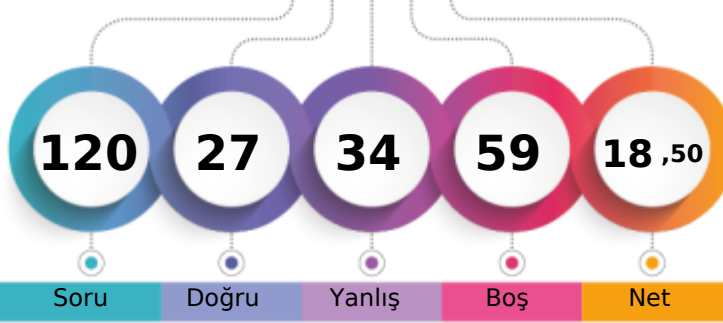

196,470 % 91,63

MANİSA / YUNUSEMRE
KEP AKADEMİ12 - 12412
BERAT DEMİRCAN

1. Öğrenci

Sizin yeriniz
(4707.)

Sonuncu Öğrenci

Soru Doğru Yanlış Boş Net

Şube Kurum İlçe İl Genel

Öğrenci Sıra No 105 355 841 973 4707 % 91,63

Sınava Katılan Öğrenci Sayısı 107 370 887 1034 5137

	Soru	Doğru	Yanlış	Boş	Net	Başarı
TYT Türkçe	40	16	20	4	11,00	% 28
Cevap Anahtarı	A DBDCCAEBAECDDBCCDBCEDCBEACDCDEBDCDDDBA					
Cevaplarınız	D bdCAaaAE e dCdDaBCEadBabaaCDcBDeebbeA					

	S	D	Y	B%
Türkçe	0	0	0	0
Metne Sözcük Yerleştirme	1	1	0	100
Söz Öbeklerinde Anlam	1	0	0	0
Sözcükler Arası Anlam İlişkileri	1	0	1	0
Cümleyi Yorumlama ve Açıklama	2	1	1	50
İki Cümleyi Birleştirme	1	1	0	100
Ses Bilgisi - Karma	1	0	1	0
Noktalama İşaretleri - Karma	1	0	1	0
Virgül	1	1	0	100
Bitişik ve Ayrı Yazılan Kelimeler	1	1	0	100
Yazım Kuralları - Karma	1	0	0	0
Cümlelerin Öğeleri - Karma	1	0	1	0
İsim Tamlamaları	1	0	0	0
Ad Söylü Sözcükler - Karma	1	0	0	0
Çekim Ekleri ve Türleri	1	0	1	0
Düşünceyi Geliştirme Yolları	1	1	0	100
Paragrafta Anlatım Akışını Bozan Cümle	1	0	1	0
Paragrafı İkiye Ayırma	1	1	0	100
Paragrafa Cümle Yerleştirme	1	0	1	0
Paragrafa Ana Düşünce (Ana Fikir)	6	2	4	33
Paragrafta Yardımcı Düşünceler	13	7	6	54
Cümlelerden Paragraf Oluşturma	1	0	1	0
Paragrafın Karşılık Olduğu Soruyu Belirleme	1	0	1	0

	Soru	Doğru	Yanlış	Boş	Net	Başarı
Tarih-1	5	2	3	0	1,25	% 25
Coğrafya-1	5	0	4	1	-1,00	% 0
Felsefe	5	5	0	0	5,00	% 100
Din Kült. ve Ahl. Bil.	5	2	3	0	1,25	% 25
Felsefe (Seçmeli)	5	0	0	5	0,00	% 0
TYT Sosyal	20	9	10	1	6,50	% 33
Cevap Anahtarı	A DAEDBBEDBEBEACDABDECEBCD					
Cevaplarınız	cAEbcdd cbBEACDceBeE					

	S	D	Y	B%
Tarih-1	0	0	0	0
İlk Çağ'da Başlıca Medeniyet Havzaları	1	0	1	0
İslamiyet'in Türk Devlet ve Toplum Yapısına Etkisi	1	1	0	100
Timar Sistemi	1	1	0	100
Osmanlı Devleti'nde Demokratikleşme Hareketleri	1	0	1	0
Siyasi Alandaki İnkılaplar	1	0	1	0
Coğrafya-1	0	0	0	0
Afetlerin oluşum nedenlerini ve özelliklerini açıklar.	1	0	1	0
Türkiye'deki göçleri sebep ve sonuçları açısından değerlendirir.	1	0	1	0
Jeolojik zamanların özelliklerini tektonik olaylarla ilişkilendirerek açıklar.	1	0	0	0
Harita kullanarak çeşitli coğrafi kriterlerle belirlenmiş bölgelerde bulunan ülkeleri sınıflandırır.	1	0	1	0
Türkiye'de görülen iklim tiplerinin özellikleri hakkında çıkarımlarda bulunur.	1	0	1	0
Felsefe	0	0	0	0
Siyaset felsefesinin konusunu ve problemlerini açıklar.	1	1	0	100
Felsefenin anlamını açıklar.	1	1	0	100
Felsefi düşüncenin özelliklerini açıklar.	1	1	0	100
Felsefi bir görüşü veya argümanı sorgular.	1	1	0	100
Varlık felsefesinin konusunu ve problemlerini açıklar.	1	1	0	100
Din Kült. ve Ahl. Bil.	0	0	0	0
İbadet yükümlülüğü ile ilgili bazı kavramları sınıflandırır.	1	0	1	0
İsim ve sıfatlarının yansımalarıyla Allah'ı tanıır.	1	0	1	0
İslam düşüncesinde itikadi ve siyasi yorumları genel özelliklerine göre sınıflandırır.	1	1	0	100

	Soru	Doğru	Yanlış	Boş	Net	Başarı
Matematik-1	30	1	3	26	0,25	% 1
Geometri	10	0	0	10	0,00	% 0
TYT Matematik	40	1	3	36	0,25	% 1
Cevap Anahtarı	A BDDDCBBCCAEECEAEEDDCBDEECCBADEEACCAEAD					
Cevaplarınız	a b E c					

	S	D	Y	B%
Matematik-1	0	0	0	0
Sayı Kümeleri	2	0	0	0
Birinci dereceden bir bilinmeyenli denklem ve eşitsizliklerin çözüm kümelerini bulur.	2	0	0	0
Sayı kümelerini birbiriyle ilişkilendirir.	4	0	0	0
Köklü ifadeleri içeren denklemleri çözer.	1	0	0	0
Üslü İfadeler ve Denklemler	1	0	1	0
Gerçek hayatta periyodik olarak tekrar eden durumları içeren problemleri çözer.	1	0	0	0
Denklemler ve eşitsizlikler ile ilgili problemler çözer.	11	1	1	9
Merkezi Eğilim ve Yayılım Ölçüleri	1	0	0	0
Kümelerde birleşim, kesişim, fark, tümeleme işlemleri yardımıyla problemler çözer.	2	0	0	0
Fonksiyonlarla ilgili problemler çözer.	1	0	0	0
Gerçek hayat durumlarından doğrusal fonksiyonlarla ifade edilebilenlerin grafik gösterimlerini yapar.	1	0	0	0
Polinomlarla toplama, çıkarma, çarpma ve bölme işlemlerini yapar.	1	0	0	0
n çeşit nesne ile oluşturulabilecek r li dizilişlerin (permütasyonların) kaç farklı şekilde yapılabileceğini hesaplar.	1	0	1	0
Olasılık kavramı ile ilgili uygulamalar yapar.	1	0	0	0
Geometri	0	0	0	0
Dik Üçgen ve Trigonometri	1	0	0	0
İki üçgenin eş olması için gerekli olan asgari koşulları değerlendirir.	1	0	0	0
Üçgenin açısı özellikleri ile ilgili işlemler yapar.	1	0	0	0
İki üçgenin benzer olması için gerekli olan asgari koşulları değerlendirir.	1	0	0	0
Özel dörtgenlerin açısı, kenar, köşegen ve alan özelliklerini açıklayarak problemler çözer.	4	0	0	0

	Soru	Doğru	Yanlış	Boş	Net	Başarı
Fizik	7	1	1	5	0,75	% 11
Kimya	7	0	0	7	0,00	% 0
Biyoloji	6	0	0	6	0,00	% 0
TYT Fen	20	1	1	18	0,75	% 4
Cevap Anahtarı	A CEAECDCCCBDEEAAACDADB					
Cevaplarınız	e D					

	S	D	Y	B%
Fizik	0	0	0	0
Kaldırma Kuvveti	1	0	1	0
Adezyon, Kohezyon, Yüzey Gerilimi ve Kılçallık	1	0	0	0
Kütle, Hacim ve Özkütle	1	0	0	0
Elektrik Devreleri	1	0	0	0
Newton'un Hareket Yasaları	1	0	0	0
Yay Dalgaları	1	1	0	100
Işığın Kırılması	1	0	0	0
Kimya	0	0	0	0
Simyadan Kimyaya	1	0	0	0
Atom Modelleri	1	0	0	0
Güçlü Etkileşimler / Kovalent Bağ	1	0	0	0
Sıvılar	1	0	0	0
Kimyasal Hesaplamalar / Sınırlayıcı Bileşen Hesaplamaları	1	0	0	0
Koligatif Özellikler	1	0	0	0
Asitler ve Bazlar	1	0	0	0
Biyoloji	0	0	0	0
Canlıların yapısını oluşturan organik ve inorganik bileşikleri açıklar.	1	0	0	0
Canlıların sınıflandırılmasında kullanılan kategorileri ve bu kategoriler arasındaki hiyerarşiyi örneklerle açıklar.	1	0	0	0
Hücre sel yapıları ve görevlerini açıklar.	1	0	0	0
Mayozu açıklar.	1	0	0	0
Kalıtımın genel esaslarını açıklar.	1	0	0	0
Canlılardaki beslenme şekillerini örneklerle açıklar.	1	0	0	0

HIZ VE RENK TYT 3



340,255

%

8,00

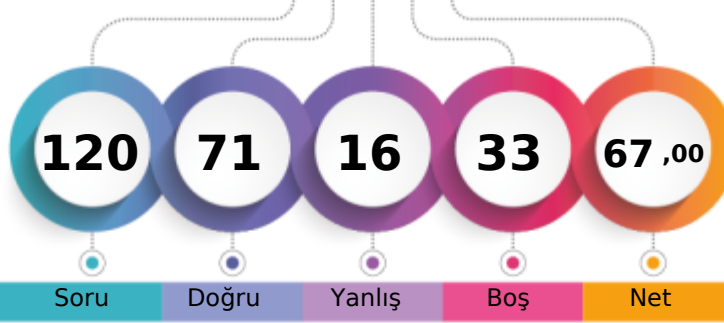
MANİSA / YUNUSEMRE
KEP AKADEMİ12 - 12371
BERİL GÖKHAN

1. Öğrenci

Sizin yeriniz
(411.)

Sonuncu Öğrenci

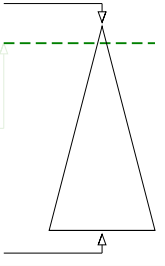

Soru

Doğru

Yanlış

Boş

Net

Şube

Kurum

İlçe

İl

Genel

Öğrenci Sıra No

17

86

182

193

411

% 8,00

Sınava Katılan Öğrenci Sayısı

107

370

887

1034

5137

	Soru	Doğru	Yanlış	Boş	Net	Başarı
TYT Türkçe	40	34	2	4	33,50	% 84
Cevap Anahtarı	B	DCDBACBEEADCCBDCBBDEDCBCAEDCDDCCBDAEBD				
Cevaplarınız		DCDBACB EA dC DCCaBDEDCBCAE CDCCBDAEBD				

	S	D	Y	B%
Türkçe	0	0	0	0
Metne Sözcük Yerleştirme	1	1	0	100
Söz Öbeklerinde Anlam	1	1	0	100
Sözcükler Arası Anlam İlişkileri	1	1	0	100
Cümleyi Yorumlama ve Açıklama	2	2	0	100
İki Cümleyi Birleştirme	1	1	0	100
Ses Bilgisi - Karma	1	0	0	0
Noktalama İşaretleri - Karma	1	1	0	100
Virgül	1	1	0	100
Bitişik ve Ayrı Yazılan Kelimeler	1	1	0	100
Yazım Kuralları - Karma	1	0	1	0
Cümlenin Öğeleri - Karma	1	0	0	0
İsim Tamlamaları	1	0	0	0
Ad Söyül Sözcükler - Karma	1	1	0	100
Çekim Ekleri ve Türleri	1	1	0	100
Düşünceyi Geliştirme Yolları	1	1	0	100
Paragrafta Anlatım Akışını Bozan Cümle	1	1	0	100
Paragrafı İkiye Ayırma	1	1	0	100
Paragrafa Cümle Yerleştirme	1	0	1	0
Paragrafa Ana Düşünce (Ana Fikir)	6	6	0	100
Paragrafta Yardımcı Düşünceler	13	12	0	92
Cümlelerden Paragraf Oluşturma	1	1	0	100
Paragrafın Karşılık Olduğu Soruyu Belirleme	1	1	0	100

	Soru	Doğru	Yanlış	Boş	Net	Başarı
Matematik-1	30	13	5	12	11,75	% 39
Geometri	10	1	2	7	0,50	% 5
TYT Matematik	40	14	7	19	12,25	% 31
Cevap Anahtarı	B	DDBDBCCBCCAEEAEEDDBDEBDCECEABEDAECACADE				
Cevaplarınız		DDB BDCe e cE E E D d EC Ae b c E				

	S	D	Y	B%
Matematik-1	0	0	0	0
Sayı Kümeleri	2	1	0	50
Birinci dereceden bir bilinmeyenli denklem ve eşitsizliklerin çözüm kümelerini bulur.	2	2	0	100
Sayı kümelerini birbiriyle ilişkilendirir.	4	2	2	50
Köklü ifadeleri içeren denklemleri çözer.	1	0	0	0
Üslü İfadeler ve Denklemler	1	1	0	100
Gerçek hayatta periyodik olarak tekrar eden durumları içeren problemleri çözer.	1	0	1	0
Denklemler ve eşitsizlikler ile ilgili problemler çözer.	11	5	1	45
Merkezi Eğilim ve Yayılım Ölçüleri	1	0	0	0
Kümelerde birleşim, kesişim, fark, tümeleme işlemleri yardımıyla problemler çözer.	2	1	0	50
Fonksiyonlarla ilgili problemler çözer.	1	0	0	0
Gerçek hayat durumlarından doğrusal fonksiyonlarla ifade edilebilenlerin grafik gösterimlerini yapar.	1	0	0	0
Polinomlarla toplama, çıkarma, çarpma ve bölme işlemlerini yapar.	1	0	0	0
n çeşit nesne ile oluşturulabilecek r li dizilişlerin (permütasyonların) kaç farklı şekilde yapılabileceğini hesaplar.	1	0	1	0
Olasılık kavramı ile ilgili uygulamalar yapar.	1	1	0	100
Geometri	0	0	0	0
Dik Üçgen ve Trigonometri	1	0	1	0
İki üçgenin eş olması için gerekli olan asgari koşulları değerlendirir.	1	0	0	0
Üçgenin açılı özellikleri ile ilgili işlemler yapar.	1	0	1	0
İki üçgenin benzer olması için gerekli olan asgari koşulları değerlendirir.	1	0	0	0
Özel dörtgenlerin açılı kenar, köşegen ve alan özelliklerini açıklayarak problemler çözer.	4	1	0	25

	Soru	Doğru	Yanlış	Boş	Net	Başarı
Tarih-1	5	4	1	0	3,75	% 75
Coğrafya-1	5	3	0	2	3,00	% 60
Felsefe	5	4	1	0	3,75	% 75
Din Kült. ve Ahl. Bil.	5	4	0	1	4,00	% 80
Felsefe (Seçmeli)	5	0	0	5	0,00	% 0
TYT Sosyal	20	15	2	3	14,50	% 73
Cevap Anahtarı	B	ADDBEDBEEBCEDEABDEACBCDCE				
Cevaplarınız		ADeBE BEE BCcEA DEAC				

	S	D	Y	B%
Tarih-1	0	0	0	0
İlk Çağ'da Başlıca Medeniyet Havzaları	1	0	1	0
İslamiyet'in Türk Devlet ve Toplum Yapısına Etkisi	1	1	0	100
Timar Sistemi	1	1	0	100
Osmanlı Devleti'nde Demokratikleşme Hareketleri	1	1	0	100
Siyasi Alandaki İnkılaplar	1	1	0	100
Coğrafya-1	0	0	0	0
Afetlerin oluşum nedenlerini ve özelliklerini açıklar.	1	1	0	100
Türkiye'deki göçleri sebep ve sonuçları açısından değerlendirir.	1	1	0	100
Jeolojik zamanların özelliklerini tektonik olaylarla ilişkilendirerek açıklar.	1	0	0	0
Harita kullanarak çeşitli coğrafi kriterlerle belirlenmiş bölgelerde bulunan ülkeleri sınıflandırır.	1	0	0	0
Türkiye'de görülen iklim tiplerinin özellikleri hakkında çıkarımlarda bulunur.	1	1	0	100
Felsefe	0	0	0	0
Siyaset felsefesinin konusunu ve problemlerini açıklar.	1	1	0	100
Felsefenin anlamını açıklar.	1	1	0	100
Felsefi düşüncenin özelliklerini açıklar.	1	1	0	100
Felsefi bir görüşü veya argümanı sorgular.	1	1	0	100
Varlık felsefesinin konusunu ve problemlerini açıklar.	1	0	1	0
Din Kült. ve Ahl. Bil.	0	0	0	0
İbadet yükümlülüğü ile ilgili bazı kavramları sınıflandırır.	1	1	0	100
İsim ve sıfatlarının yansımalarıyla Allah'ı tanıır.	1	1	0	100
İslam düşüncesinde itikadi ve siyasi yorumları genel özelliklerine göre sınıflandırır.	1	0	0	0

	Soru	Doğru	Yanlış	Boş	Net	Başarı
Fizik	7	1	2	4	0,50	% 7
Kimya	7	4	2	1	3,50	% 50
Biyoloji	6	3	1	2	2,75	% 46
TYT Fen	20	8	5	7	6,75	% 34
Cevap Anahtarı	B	EACCDECCDBAEEDAACBD				
Cevaplarınız		E b a eCDB Ec Ab BD				

	S	D	Y	B%
Fizik	0	0	0	0
Kaldırma Kuvveti	1	0	1	0
Adezyon, Kohezyon, Yüzey Gerilimi ve Kılçallık	1	1	0	100
Kütle, Hacim ve Özkütle	1	0	0	0
Elektrik Devreleri	1	0	0	0
Newton'un Hareket Yasaları	1	0	0	0
Yay Dalgaları	1	0	1	0
Işığın Kırılması	1	0	0	0
Kimya	0	0	0	0
Simyadan Kimyaya	1	1	0	100
Atom Modelleri	1	0	1	0
Güçlü Etkileşimler / Kovalent Bağ	1	1	0	100
Sıvılar	1	1	0	100
Kimyasal Hesaplamalar / Sınırlayıcı Bileşen Hesaplamaları	1	1	0	100
Koligatif Özellikler	1	0	1	0
Asitler ve Bazlar	1	0	0	0
Biyoloji	0	0	0	0
Canlıların yapısını oluşturan organik ve inorganik bileşikleri açıklar.	1	1	0	100
Canlıların sınıflandırılmasında kullanılan kategorileri ve bu kategoriler arasındaki hiyerarşiyi örneklerle açıklar.	1	0	0	0
Hücre yapısını ve görevlerini açıklar.	1	0	0	0
Mayozu açıklar.	1	0	1	0
Kalıtımın genel esaslarını açıklar.	1	1	0	100
Canlılardaki beslenme şekillerini örneklerle açıklar.	1	1	0	100

HIZ VE RENK TYT 3

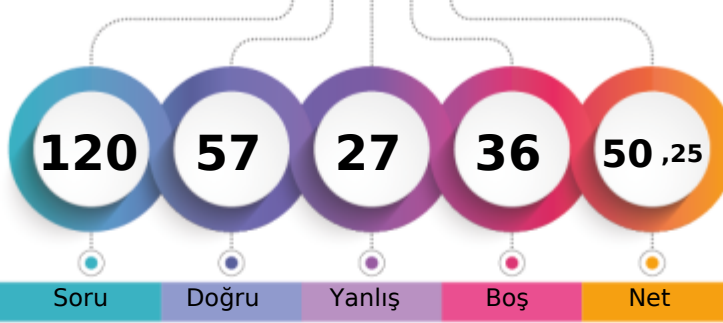

291,258 % 28,25

MANİSA / YUNUSEMRE
KEP AKADEMİ12 - 12110
BERKE GÜLÜLSEVEN

1. Öğrenci

Sizin yeriniz
(1451.)

Sonuncu Öğrenci

Soru Doğru Yanlış Boş Net

Şube Kurum İlçe İl Genel

Öğrenci Sıra No 42 188 409 443 1451 % 28,25

Sınava Katılan Öğrenci Sayısı 107 370 887 1034 5137

	Soru	Doğru	Yanlış	Boş	Net	Başarı
TYT Türkçe	40	25	13	2	21,75	% 54
Cevap Anahtarı	B	DCDBACBEEADCCBDCBBDEDCBCAEDCDDCCDBAEEDB				
Cevaplarınız		DdDBACcCdAcC	edCBBDEDCeedaDCDDCCDBAeEdD			

	S	D	Y	B%
Türkçe	0	0	0	0
Metne Sözcük Yerleştirme	1	1	0	100
Söz Öbeklerinde Anlam	1	1	0	100
Sözcükler Arası Anlam İlişkileri	1	1	0	100
Cümleyi Yorumlama ve Açıklama	2	1	1	50
İki Cümleyi Birleştirme	1	1	0	100
Ses Bilgisi - Karma	1	0	1	0
Noktalama İşaretleri - Karma	1	0	1	0
Virgül	1	1	0	100
Bitişik ve Ayrı Yazılan Kelimeler	1	0	1	0
Yazım Kuralları - Karma	1	1	0	100
Cümlenin Öğeleri - Karma	1	0	1	0
İsim Tamlamaları	1	0	0	0
Ad Sözlük Sözcükler - Karma	1	0	1	0
Çekim Ekleri ve Türleri	1	0	0	0
Düşünceyi Geliştirme Yolları	1	1	0	100
Paragrafta Anlatım Akışını Bozan Cümle	1	0	1	0
Paragrafı İkiye Ayırma	1	1	0	100
Paragrafa Cümle Yerleştirme	1	1	0	100
Paragrafa Ana Düşünce (Ana Fikir)	6	4	2	67
Paragrafta Yardımcı Düşünceler	13	10	3	77
Cümlelerden Paragraf Oluşturma	1	0	1	0
Paragrafın Karşılık Olduğu Soruyu Belirleme	1	1	0	100

	Soru	Doğru	Yanlış	Boş	Net	Başarı
Matematik-1	30	7	3	20	6,25	% 21
Geometri	10	0	0	10	0,00	% 0
TYT Matematik	40	7	3	30	6,25	% 16
Cevap Anahtarı	B	DDDBDCCBCCAEEAEEDBDEBDECEABEDAEACADE				
Cevaplarınız		DDB dDC e A E e				

	S	D	Y	B%
Matematik-1	0	0	0	0
Sayı Kümeleri	2	1	0	50
Birinci dereceden bir bilinmeyenli denklem ve eşitsizliklerin çözüm kümelerini bulur.	2	2	0	100
Sayı kümelerini birbiriyle ilişkilendirir.	4	3	0	75
Kökü ifadeleri içeren denklemleri çözer.	1	0	0	0
Üslü İfadeler ve Denklemler	1	0	1	0
Gerçek hayatta periyodik olarak tekrar eden durumları içeren problemleri çözer.	1	0	1	0
Denklemler ve eşitsizlikler ile ilgili problemler çözer.	11	1	0	9
Merkezî Eğilim ve Yayılım Ölçüleri	1	0	0	0
Kümelerde birleşim, kesişim, fark, tümeleme işlemleri yardımıyla problemler çözer.	2	0	0	0
Fonksiyonlarla ilgili problemler çözer.	1	0	0	0
Gerçek hayat durumlarından doğrusal fonksiyonlarla ifade edilebilenlerin grafik gösterimlerini yapar.	1	0	0	0
Polinomlarla toplama, çıkarma, çarpma ve bölme işlemlerini yapar.	1	0	0	0
n çeşit nesne ile oluşturulabilecek r li dizilişlerin (permütasyonların) kaç farklı şekilde yapılabileceğini hesaplar.	1	0	1	0
Olasılık kavramı ile ilgili uygulamalar yapar.	1	0	0	0
Geometri	0	0	0	0
Dik Üçgen ve Trigonometri	1	0	0	0
İki üçgenin eş olması için gerekli olan asgari koşulları değerlendirir.	1	0	0	0
Üçgenin açısı özellikleri ile ilgili işlemler yapar.	1	0	0	0
İki üçgenin benzer olması için gerekli olan asgari koşulları değerlendirir.	1	0	0	0
Özel dörtgenlerin açısı, kenar, köşegen ve alan özelliklerini açıklayarak problemler çözer.	4	0	0	0

	Soru	Doğru	Yanlış	Boş	Net	Başarı
Tarih-1	5	3	2	0	2,50	% 50
Coğrafya-1	5	3	1	1	2,75	% 55
Felsefe	5	4	1	0	3,75	% 75
Din Kült. ve Ahl. Bil.	5	5	0	0	5,00	% 100
Felsefe (Seçmeli)	5	0	0	5	0,00	% 0
TYT Sosyal	20	15	4	1	14,00	% 70
Cevap Anahtarı	B	ADDBEDBEEBBCDEABDEACBCDCE				
Cevaplarınız		AecBEE EEBBCcEABDEAC				

	S	D	Y	B%
Tarih-1	0	0	0	0
İlk Çağ'da Başlıca Medeniyet Havzaları	1	0	1	0
İslamiyet'in Türk Devlet ve Toplum Yapısına Etkisi	1	1	0	100
Timar Sistemi	1	1	0	100
Osmanlı Devleti'nde Demokratikleşme Hareketleri	1	0	1	0
Siyasi Alandaki İnkılaplar	1	1	0	100
Coğrafya-1	0	0	0	0
Afetlerin oluşum nedenlerini ve özelliklerini açıklar.	1	0	0	0
Türkiye'deki göçleri sebep ve sonuçları açısından değerlendirir.	1	1	0	100
Jeolojik zamanların özelliklerini tektonik olaylarla ilişkilendirerek açıklar.	1	0	1	0
Harita kullanarak çeşitli coğrafi kriterlerle belirlenmiş bölgelerde bulunan ülkeleri sınıflandırır.	1	1	0	100
Türkiye'de görülen iklim tiplerinin özellikleri hakkında çıkarımlarda bulunur.	1	1	0	100
Felsefe	0	0	0	0
Siyaset felsefesinin konusunu ve problemlerini açıklar.	1	1	0	100
Felsefenin anlamını açıklar.	1	1	0	100
Felsefi düşüncenin özelliklerini açıklar.	1	1	0	100
Felsefi bir görüşü veya argümanı sorgular.	1	1	0	100
Varlık felsefesinin konusunu ve problemlerini açıklar.	1	0	1	0
Din Kült. ve Ahl. Bil.	0	0	0	0
İbadet yükümlülüğü ile ilgili bazı kavramları sınıflandırır.	1	1	0	100
İsim ve sıfatlarının yansımalarıyla Allah'ı tanıır.	1	1	0	100
İslam düşüncesinde itikadi ve siyasi yorumları genel özelliklerine göre sınıflandırır.	1	1	0	100

	Soru	Doğru	Yanlış	Boş	Net	Başarı
Fizik	7	1	3	3	0,25	% 4
Kimya	7	5	2	0	4,50	% 64
Biyoloji	6	4	2	0	3,50	% 58
TYT Fen	20	10	7	3	8,25	% 41
Cevap Anahtarı	B	EACCDECCDBAEEDAACBD				
Cevaplarınız		E d bbCCeBAbEeeACBD				

	S	D	Y	B%
Fizik	0	0	0	0
Kaldırma Kuvveti	1	0	1	0
Adezyon, Kohezyon, Yüzey Gerilimi ve Kılçallık	1	1	0	100
Kütle, Hacim ve Özkütle	1	0	0	0
Elektrik Devreleri	1	0	1	0
Newton'un Hareket Yasaları	1	0	1	0
Yay Dalgaları	1	0	0	0
Işığın Kırılması	1	0	0	0
Kimya	0	0	0	0
Simyadan Kimyaya	1	1	0	100
Atom Modelleri	1	1	0	100
Güçlü Etkileşimler / Kovalent Bağ	1	1	0	100
Sıvılar	1	0	1	0
Kimyasal Hesaplamalar / Sınırlayıcı Bileşen Hesaplamaları	1	0	1	0
Koligatif Özellikler	1	1	0	100
Asitler ve Bazlar	1	1	0	100
Biyoloji	0	0	0	0
Canlıların yapısını oluşturan organik ve inorganik bileşikleri açıklar.	1	0	1	0
Canlıların sınıflandırılmasında kullanılan kategorileri ve bu kategoriler arasındaki hiyerarşiyi örneklerle açıklar.	1	1	0	100
Hücre sel yapıları ve görevlerini açıklar.	1	0	1	0
Mayozu açıklar.	1	1	0	100
Kalıtımın genel esaslarını açıklar.	1	1	0	100
Canlılardaki beslenme şekillerini örneklerle açıklar.	1	1	0	100

HIZ VE RENK TYT 3

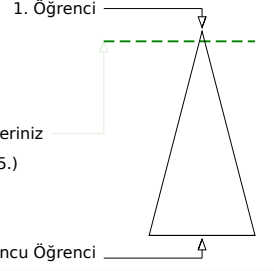
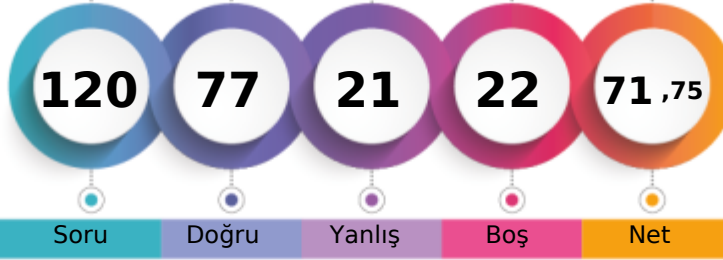

354,748 % 4,77

MANİSA / YUNUSEMRE
KEP AKADEMİ12 - 12098
BEYZA İŞBİLEN

Şube	Kurum	İlçe	İl	Genel
Öğrenci Sıra No	12	59	123	129
Sınava Katılan Öğrenci Sayısı	107	370	887	1034
				245 % 4,77
				5137

Soru	Doğru	Yanlış	Boş	Net	Başarı	
TYT Türkçe	40	35	5	0	33,75	% 84
Cevap Anahtarı	A DBDCCAEBAECDDBCCDBBCEDECBEACDCDEBDCDDDBA					
Cevaplarınız	DBDCCAeAcAECDDBCCDBBCEDECcAdAcAeDEBDCDeBA					

Soru	Doğru	Yanlış	Boş	Net	Başarı
Türkçe	0	0	0	0	0
Metne Sözcük Yerleştirme	1	1	0	100	
Söz Öbeklerinde Anlam	1	1	0	100	
Sözcükler Arası Anlam İlişkileri	1	1	0	100	
Cümleyi Yorumlama ve Açıklama	2	2	0	100	
İki Cümleyi Birleştirme	1	1	0	100	
Ses Bilgisi - Karma	1	1	0	100	
Noktalama İşaretleri - Karma	1	0	1	0	
Virgül	1	1	0	100	
Bitişik ve Ayrı Yazılan Kelimeler	1	1	0	100	
Yazım Kuralları - Karma	1	1	0	100	
Cümlenin Öğeleri - Karma	1	1	0	100	
İsim Tamlamaları	1	1	0	100	
Ad Sözlü Sözcükler - Karma	1	1	0	100	
Çekim Ekleri ve Türleri	1	1	0	100	
Düşünceyi Geliştirme Yolları	1	1	0	100	
Paragrafta Anlatım Akışını Bozan Cümle	1	1	0	100	
Paragrafı İkiye Ayırma	1	1	0	100	
Paragrafa Cümle Yerleştirme	1	1	0	100	
Paragrafa Ana Düşünce (Ana Fikir)	6	4	2	67	
Paragrafta Yardımcı Düşünceler	13	12	1	92	
Cümlelerden Paragraf Oluşturma	1	0	1	0	
Paragrafın Karşılık Olduğu Soruyu Belirleme	1	1	0	100	

Soru	Doğru	Yanlış	Boş	Net	Başarı	
Matematik-1	30	10	6	14	8,50	% 28
Geometri	10	4	1	5	3,75	% 38
TYT Matematik	40	14	7	19	12,25	% 31
Cevap Anahtarı	A BDDDCDBBCCAEECEAEEDDEDCBDEECCBADEEACCAEAD					
Cevaplarınız	BD DC B daAdaE Ea ECa D EAA E					

Soru	Doğru	Yanlış	Boş	Net	Başarı
Matematik-1	0	0	0	0	0
Sayı Kümeleri	2	1	0	50	
Birinci dereceden bir bilinmeyenli denklem ve eşitsizliklerin çözüm kümelerini bulur.	2	2	0	100	
Sayı kümelerini birbiriyle ilişkilendirir.	4	2	1	50	
Köklü ifadeleri içeren denklemleri çözer.	1	0	0	0	
Üslü İfadeler ve Denklemler	1	1	0	100	
Gerçek hayatta periyodik olarak tekrar eden durumları içeren problemleri çözer.	1	0	1	0	
Denklemler ve eşitsizlikler ile ilgili problemler çözer.	11	3	2	27	
Merkezi Eğilim ve Yayılım Ölçüleri	1	0	1	0	
Kümelerde birleşim, kesişim, fark, tümele işlemleri yardımıyla problemler çözer.	2	0	0	0	
Fonksiyonlarla ilgili problemler çözer.	1	1	0	100	
Gerçek hayat durumlarından doğrusal fonksiyonlarla ifade edilebilenlerin grafik gösterimlerini yapar.	1	0	0	0	
Polinomlarla toplama, çıkarma, çarpma ve bölme işlemlerini yapar.	1	0	0	0	
n çeşit nesne ile oluşturulabilecek r li dizilişlerin (permütasyonların) kaç farklı şekilde yapılabileceğini hesaplar.	1	0	1	0	
Olasılık kavramı ile ilgili uygulamalar yapar.	1	0	0	0	
Geometri	0	0	0	0	
Dik Üçgen ve Trigonometri	1	1	0	100	
İki üçgenin eş olması için gerekli olan asgari koşulları değerlendirir.	1	0	0	0	
Üçgenin açı özellikleri ile ilgili işlemler yapar.	1	1	0	100	
İki üçgenin benzer olması için gerekli olan asgari koşulları değerlendirir.	1	1	0	100	
Özel dörtgenlerin açı, kenar, köşegen ve alan özelliklerini açıklayarak problemler çözer.	4	1	1	25	

Soru	Doğru	Yanlış	Boş	Net	Başarı	
Tarih-1	5	4	1	0	3,75	% 75
Coğrafya-1	5	2	0	3	2,00	% 40
Felsefe	5	4	1	0	3,75	% 75
Din Kült. ve Ahl. Bil.	5	5	0	0	5,00	% 100
Felsefe (Seçmeli)	5	0	0	5	0,00	% 0
TYT Sosyal	20	15	2	3	14,50	% 73
Cevap Anahtarı	A DAEDBBEDBEBEACDACBDECEBCD					
Cevaplarınız	eAEDBB EBEACcACBDE					

Soru	Doğru	Yanlış	Boş	Net	Başarı
Tarih-1	0	0	0	0	0
İlk Çağ'da Başlıca Medeniyet Havzaları	1	0	1	0	
İslamiyet'in Türk Devlet ve Toplum Yapısına Etkisi	1	1	0	100	
Timar Sistemi	1	1	0	100	
Osmanlı Devleti'nde Demokratikleşme Hareketleri	1	1	0	100	
Siyasi Alandaki İnkılaplar	1	1	0	100	
Coğrafya-1	0	0	0	0	
Afetlerin oluşum nedenlerini ve özelliklerini açıklar.	1	1	0	100	
Türkiye'deki göçleri sebep ve sonuçları açısından değerlendirir.	1	0	0	0	
Jeolojik zamanların özelliklerini tektonik olaylarla ilişkilendirerek açıklar.	1	0	0	0	
Harita kullanarak çeşitli coğrafi kriterlerle belirlenmiş bölgelerde bulunan ülkeleri sınıflandırır.	1	0	0	0	
Türkiye'de görülen iklim tiplerinin özellikleri hakkında çıkarımlarda bulunur.	1	1	0	100	
Felsefe	0	0	0	0	
Siyaset felsefesinin konusunu ve problemlerini açıklar.	1	1	0	100	
Felsefenin anlamını açıklar.	1	1	0	100	
Felsefi düşüncenin özelliklerini açıklar.	1	1	0	100	
Felsefi bir görüşü veya argümanı sorgular.	1	1	0	100	
Varlık felsefesinin konusunu ve problemlerini açıklar.	1	0	1	0	
Din Kült. ve Ahl. Bil.	0	0	0	0	
İbadet yükümlülüğü ile ilgili bazı kavramları sınıflandırır.	1	1	0	100	
İsim ve sıfatlarının yansımalarıyla Allah'ı tanıır.	1	1	0	100	
İslam düşüncesinde itikadi ve siyasi yorumları genel özelliklerine göre sınıflandırır.	1	1	0	100	

Soru	Doğru	Yanlış	Boş	Net	Başarı	
Fizik	7	3	4	0	2,00	% 29
Kimya	7	6	1	0	5,75	% 82
Biyoloji	6	4	2	0	3,50	% 58
TYT Fen	20	13	7	0	11,25	% 56
Cevap Anahtarı	A CEAECDCCCBDEEAAACDADB					
Cevaplarınız	aEdECadCCBdB EAcbDADB					

Soru	Doğru	Yanlış	Boş	Net	Başarı
Fizik	0	0	0	0	0
Kaldırma Kuvveti	1	0	1	0	
Adezyon, Kohezyon, Yüzey Gerilimi ve Kılçallık	1	1	0	100	
Kütle, Hacim ve Özkütle	1	0	1	0	
Elektrik Devreleri	1	1	0	100	
Newton'un Hareket Yasaları	1	1	0	100	
Yay Dalgaları	1	0	1	0	
Işığın Kırılması	1	0	1	0	
Kimya	0	0	0	0	
Simyadan Kimyaya	1	1	0	100	
Atom Modelleri	1	1	0	100	
Güçlü Etkileşimler / Kovalent Bağ	1	1	0	100	
Sıvılar	1	1	0	100	
Kimyasal Hesaplamalar / Sınırlayıcı Bileşen Hesaplamaları	1	0	1	0	
Koligatif Özellikler	1	1	0	100	
Asitler ve Bazlar	1	1	0	100	
Biyoloji	0	0	0	0	
Canlıların yapısını oluşturan organik ve inorganik bileşikleri açıklar.	1	0	1	0	
Canlıların sınıflandırılmasında kullanılan kategorileri ve bu kategoriler arasındaki hiyerarşiyi örneklerle açıklar.	1	0	1	0	
Hücre sel yapıları ve görevlerini açıklar.	1	1	0	100	
Mayozu açıklar.	1	1	0	100	
Kalıtımın genel esaslarını açıklar.	1	1	0	100	
Canlılardaki beslenme şekillerini örneklerle açıklar.	1	1	0	100	

HIZ VE RENK TYT 3

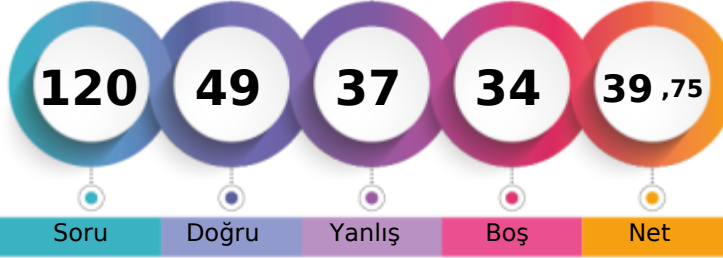

259,410 % 54,58

MANİSA / YUNUSEMRE
KEP AKADEMİ12 - 12415
BİLGE TAŞKIN

1. Öğrenci

Sizin yeriniz
(2804.)

Sonuncu Öğrenci

Soru Doğru Yanlış Boş Net

Şube Kurum İlçe İl Genel

Öğrenci Sıra No 71 256 585 659 2804 % 54,58

Sınava Katılan Öğrenci Sayısı 107 370 887 1034 5137

	Soru	Doğru	Yanlış	Boş	Net	Başarı
TYT Türkçe	40	24	14	2	20,50	% 51
Cevap Anahtarı	B	DCDBACBEEADCCBDCBBDEDCBCAEDCDDCCBADEBD				
Cevaplarınız		DCDBACBdEA b dbdCBaDEDCBbcEaCeCCaDBAacBb				

	S	D	Y	B%
Türkçe	0	0	0	0
Metne Sözcük Yerleştirme	1	1	0	100
Söz Öbeklerinde Anlam	1	1	0	100
Sözcükler Arası Anlam İlişkileri	1	1	0	100
Cümleyi Yorumlama ve Açıklama	2	2	0	100
İki Cümleyi Birleştirme	1	1	0	100
Ses Bilgisi - Karma	1	0	1	0
Noktalama İşaretleri - Karma	1	1	0	100
Virgül	1	1	0	100
Bitişik ve Ayrı Yazılan Kelimeler	1	1	0	100
Yazım Kuralları - Karma	1	0	1	0
Cümlenin Öğeleri - Karma	1	0	0	0
İsim Tamlamaları	1	0	1	0
Ad Sözlü Sözcükler - Karma	1	0	1	0
Çekim Ekleri ve Türleri	1	0	0	0
Düşünceyi Geliştirme Yolları	1	1	0	100
Paragrafta Anlatım Akışını Bozan Cümle	1	0	1	0
Paragrafı İkiye Ayırma	1	1	0	100
Paragrafa Cümle Yerleştirme	1	1	0	100
Paragrafa Ana Düşünce (Ana Fikir)	6	3	3	50
Paragrafta Yardımcı Düşünceler	13	7	6	54
Cümlelerden Paragraf Oluşturma	1	1	0	100
Paragrafın Karşılık Olduğu Soruyu Belirleme	1	1	0	100

	Soru	Doğru	Yanlış	Boş	Net	Başarı
Matematik-1	30	8	5	17	6,75	% 23
Geometri	10	0	0	10	0,00	% 0
TYT Matematik	40	8	5	27	6,75	% 17
Cevap Anahtarı	B	DDDBDCBCCAEAEAEEDBDEBDCCEABEDAEACADE				
Cevaplarınız		D BbB C c A d cE D d E				

	S	D	Y	B%
Matematik-1	0	0	0	0
Sayı Kümeleri	2	1	1	50
Birinci dereceden bir bilinmeyenli denklem ve eşitsizliklerin çözüm kümelerini bulur.	2	2	0	100
Sayı kümelerini birbiriyle ilişkilendirir.	4	1	0	25
Kökü ifadeleri içeren denklemleri çözer.	1	0	1	0
Üslü İfadeler ve Denklemler	1	1	0	100
Gerçek hayatta periyodik olarak tekrar eden durumları içeren problemleri çözer.	1	0	0	0
Denklemler ve eşitsizlikler ile ilgili problemler çözer.	11	2	2	18
Merkezi Eğilim ve Yayılım Ölçüleri	1	0	0	0
Kümelerde birleşim, kesişim, fark, tümele işlemleri yardımıyla problemler çözer.	2	1	0	50
Fonksiyonlarla ilgili problemler çözer.	1	0	1	0
Gerçek hayat durumlarından doğrusal fonksiyonlarla ifade edilebilenlerin grafik gösterimlerini yapar.	1	0	0	0
Polinomlarla toplama, çıkarma, çarpma ve bölme işlemlerini yapar.	1	0	0	0
n çeşit nesne ile oluşturulabilecek r li dizilişlerin (permütasyonların) kaç farklı şekilde yapılabileceğini hesaplar.	1	0	0	0
Olasılık kavramı ile ilgili uygulamalar yapar.	1	0	0	0
Geometri	0	0	0	0
Dik Üçgen ve Trigonometri	1	0	0	0
İki üçgenin eş olması için gerekli olan asgari koşulları değerlendirir.	1	0	0	0
Üçgenin açılı özellikleri ile ilgili işlemler yapar.	1	0	0	0
İki üçgenin benzer olması için gerekli olan asgari koşulları değerlendirir.	1	0	0	0
Özel dörtgenlerin açılı kenar, köşegen ve alan özelliklerini açıklayarak problemler çözer.	4	0	0	0

	Soru	Doğru	Yanlış	Boş	Net	Başarı
Tarih-1	5	2	3	0	1,25	% 25
Coğrafya-1	5	2	1	2	1,75	% 35
Felsefe	5	4	1	0	3,75	% 75
Din Kült. ve Ahl. Bil.	5	5	0	0	5,00	% 100
Felsefe (Seçmeli)	5	0	0	5	0,00	% 0
TYT Sosyal	20	13	5	2	11,75	% 59
Cevap Anahtarı	B	ADDBEDBEEBCCDEABDEACBCDCE				
Cevaplarınız		ADeDd d EBBCDEcBDEAC				

	S	D	Y	B%
Tarih-1	0	0	0	0
İlk Çağ'da Başlıca Medeniyet Havzaları	1	0	1	0
İslamiyet'in Türk Devlet ve Toplum Yapısına Etkisi	1	1	0	100
Timar Sistemi	1	0	1	0
Osmanlı Devleti'nde Demokratikleşme Hareketleri	1	1	0	100
Siyasi Alandaki İnkılaplar	1	0	1	0
Coğrafya-1	0	0	0	0
Afetlerin oluşum nedenlerini ve özelliklerini açıklar.	1	0	1	0
Türkiye'deki göçleri sebep ve sonuçları açısından değerlendirir.	1	0	0	0
Jeolojik zamanların özelliklerini tektonik olaylarla ilişkilendirerek açıklar.	1	0	0	0
Harita kullanarak çeşitli coğrafi kriterlerle belirlenmiş bölgelerde bulunan ülkeleri sınıflandırır.	1	1	0	100
Türkiye'de görülen iklim tiplerinin özellikleri hakkında çıkarımlarda bulunur.	1	1	0	100
Felsefe	0	0	0	0
Siyaset felsefesinin konusunu ve problemlerini açıklar.	1	1	0	100
Felsefenin anlamını açıklar.	1	1	0	100
Felsefi düşüncenin özelliklerini açıklar.	1	0	1	0
Felsefi bir görüşü veya argümanı sorgular.	1	1	0	100
Varlık felsefesinin konusunu ve problemlerini açıklar.	1	1	0	100
Din Kült. ve Ahl. Bil.	0	0	0	0
İbadet yükümlülüğü ile ilgili bazı kavramları sınıflandırır.	1	1	0	100
İsim ve sıfatlarının yansımalarıyla Allah'ı tanıır.	1	1	0	100
İslam düşüncesinde itikadi ve siyasi yorumları genel özelliklerine göre sınıflandırır.	1	1	0	100

	Soru	Doğru	Yanlış	Boş	Net	Başarı
Fizik	7	0	7	0	-1,75	% 0
Kimya	7	2	3	2	1,25	% 18
Biyoloji	6	2	3	1	1,25	% 21
TYT Fen	20	4	13	3	0,75	% 4
Cevap Anahtarı	B	EACCDECCDBAEEDAACBD				
Cevaplarınız		dbebbbddCDa beA aaD				

	S	D	Y	B%
Fizik	0	0	0	0
Kaldırma Kuvveti	1	0	1	0
Adezyon, Kohezyon, Yüzey Gerilimi ve Kılçallık	1	0	1	0
Kütle, Hacim ve Özkütle	1	0	1	0
Elektrik Devreleri	1	0	1	0
Newton'un Hareket Yasaları	1	0	1	0
Yay Dalgaları	1	0	1	0
Işığın Kırılması	1	0	1	0
Kimya	0	0	0	0
Simyadan Kimyaya	1	1	0	100
Atom Modelleri	1	0	1	0
Güçlü Etkileşimler / Kovalent Bağ	1	0	1	0
Sıvılar	1	1	0	100
Kimyasal Hesaplamalar / Sınırlayıcı Bileşen Hesaplamaları	1	0	0	0
Koligatif Özellikler	1	0	1	0
Astirler ve Bazılar	1	0	0	0
Biyoloji	0	0	0	0
Canlıların yapısını oluşturan organik ve inorganik bileşikleri açıklar.	1	1	0	100
Canlıların sınıflandırılmasında kullanılan kategorileri ve bu kategoriler arasındaki hiyerarşiyi örneklerle açıklar.	1	1	0	100
Hücre sel yapıları ve görevlerini açıklar.	1	0	1	0
Mayozu açıklar.	1	0	0	0
Kalıtımın genel esaslarını açıklar.	1	1	0	100
Canlılardaki beslenme şekillerini örneklerle açıklar.	1	0	1	0

HIZ VE RENK TYT 3

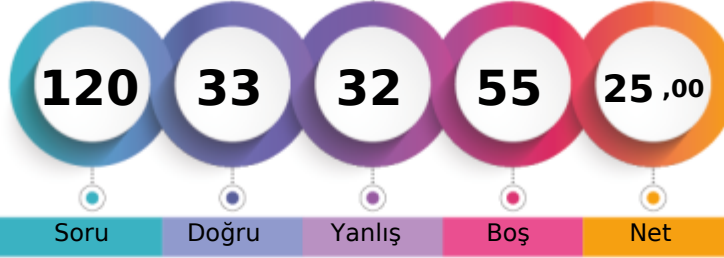

216,393 % 84,85

MANİSA / YUNUSEMRE
KEP AKADEMİ12 - 12389
CE EN YETİM

1. Öğrenci

Sizin yeriniz
(4359.)

Sonuncu Öğrenci

Soru

Doğru

Yanlış

Boş

Net

Şube

Kurum

İlçe

İl

Genel

Öğrenci Sıra No

104

342

802

921

4359

% 84,85

Sınava Katılan Öğrenci Sayısı

107

370

887

1034

5137

		Soru	Doğru	Yanlış	Boş	Net	Başarı
TYT Türkçe		40	12	13	15	8,75	% 22
Cevap Anahtarı	A	DBDCCAEBAECDDBCCDBBCEDCBEACDCDEBDCDDDBA					
Cevaplarınız		cBD Eb a c aCbDd AC CcEceCaaaBA					

	S	D	Y	B%
Türkçe	0	0	0	0
Metne Sözcük Yerleştirme	1	0	1	0
Söz Öbeklerinde Anlam	1	1	0	100
Sözcükler Arası Anlam İlişkileri	1	1	0	100
Cümleyi Yorumlama ve Açıklama	2	0	0	0
İki Cümleyi Birleştirme	1	0	0	0
Ses Bilgisi - Karma	1	0	0	0
Noktalama İşaretleri - Karma	1	0	0	0
Virgül	1	0	0	0
Bitişik ve Ayrı Yazılan Kelimeler	1	1	0	100
Yazım Kuralları - Karma	1	0	1	0
Cümlenin Öğeleri - Karma	1	0	0	0
İsim Tamlamaları	1	0	0	0
Ad Sözcükler - Karma	1	0	0	0
Çekim Ekleri ve Türleri	1	0	0	0
Düşünceyi Geliştirme Yolları	1	0	1	0
Paragrafta Anlatım Akışını Bozan Cümle	1	0	0	0
Paragrafı İkiye Ayırma	1	0	1	0
Paragrafa Cümle Yerleştirme	1	0	0	0
Paragrafa Ana Düşünce (Ana Fikir)	6	3	2	50
Paragrafta Yardımcı Düşünceler	13	5	7	38
Cümlelerden Paragraf Oluşturma	1	0	0	0
Paragrafın Karşılık Olduğu Soruyu Belirleme	1	1	0	100

		Soru	Doğru	Yanlış	Boş	Net	Başarı
Matematik-1		30	6	9	15	3,75	% 13
Geometri		10	1	0	9	1,00	% 10
TYT Matematik		40	7	9	24	4,75	% 12
Cevap Anahtarı	A	BDDDCBBCCAEECEAEEDDEDCBDEECCBADEEACCAEAD					
Cevaplarınız		dD aC Bd Ce c E c EecbD					

	S	D	Y	B%
Matematik-1	0	0	0	0
Sayı Kümeleri	2	0	2	0
Birinci dereceden bir bilinmeyenli denklem ve eşitsizliklerin çözüm kümelerini bulur.	2	2	0	100
Sayı kümelerini birbiriyle ilişkilendirir.	4	1	2	25
Köklü ifadeleri içeren denklemleri çözer.	1	0	0	0
Üslü İfadeler ve Denklemler	1	1	0	100
Gerçek hayatta periyodik olarak tekrar eden durumları içeren problemleri çözer.	1	0	0	0
Denklemler ve eşitsizlikler ile ilgili problemler çözer.	11	2	2	18
Merkezi Eğilim ve Yayılım Ölçüleri	1	0	0	0
Kümelerde birleşim, kesişim, fark, tümeleme işlemleri yardımıyla problemler çözer.	2	0	1	0
Fonksiyonlarla ilgili problemler çözer.	1	0	0	0
Gerçek hayat durumlarından doğrusal fonksiyonlarla ifade edilebilenlerin grafik gösterimlerini yapar.	1	0	0	0
Polinomlarla toplama, çıkarma, çarpma ve bölme işlemlerini yapar.	1	0	0	0
n çeşit nesne ile oluşturulabilecek r li dizilişlerin (permütasyonların) kaç farklı şekilde yapılabileceğini hesaplar.	1	0	1	0
Olasılık kavramı ile ilgili uygulamalar yapar.	1	0	1	0
Geometri	0	0	0	0
Dik Üçgen ve Trigonometri	1	1	0	100
İki üçgenin eş olması için gerekli olan asgari koşulları değerlendirir.	1	0	0	0
Üçgenin açılı özellikleri ile ilgili işlemler yapar.	1	0	0	0
İki üçgenin benzer olması için gerekli olan asgari koşulları değerlendirir.	1	0	0	0
Özel dörtgenlerin açılı kenar, köşegen ve alan özelliklerini açıklayarak problemler çözer.	4	0	0	0

		Soru	Doğru	Yanlış	Boş	Net	Başarı
Tarih-1		5	0	0	5	0,00	% 0
Coğrafya-1		5	3	1	1	2,75	% 55
Felsefe		5	3	0	2	3,00	% 60
Din Kült. ve Ahl. Bil.		5	5	0	0	5,00	% 100
Felsefe (Seçmeli)		5	0	0	5	0,00	% 0
TYT Sosyal		20	11	1	8	10,75	% 54
Cevap Anahtarı	A	DAEDBBEDBEBEACDACBDECEBCD					
Cevaplarınız		a DBEB AC ACBDE					

	S	D	Y	B%
Tarih-1	0	0	0	0
İlk Çağ'da Başlıca Medeniyet Havzaları	1	0	0	0
İslamiyet'in Türk Devlet ve Toplum Yapısına Etkisi	1	0	0	0
Timar Sistemi	1	0	0	0
Osmanlı Devleti'nde Demokratikleşme Hareketleri	1	0	0	0
Siyasi Alandaki İnkılaplar	1	0	0	0
Coğrafya-1	0	0	0	0
Afetlerin oluşum nedenlerini ve özelliklerini açıklar.	1	0	1	0
Türkiye'deki göçleri sebep ve sonuçları açısından değerlendirir.	1	0	0	0
Jeolojik zamanların özelliklerini tektonik olaylarla ilişkilendirerek açıklar.	1	1	0	100
Harita kullanarak çeşitli coğrafi kriterlerle belirlenmiş bölgelerde bulunan ülkeleri sınıflandırır.	1	1	0	100
Türkiye'de görülen iklim tiplerinin özellikleri hakkında çıkarımlarda bulunur.	1	1	0	100
Felsefe	0	0	0	0
Siyaset felsefesinin konusunu ve problemlerini açıklar.	1	1	0	100
Felsefenin anlamını açıklar.	1	0	0	0
Felsefi düşüncenin özelliklerini açıklar.	1	1	0	100
Felsefi bir görüşü veya argümanı sorgular.	1	1	0	100
Varlık felsefesinin konusunu ve problemlerini açıklar.	1	0	0	0
Din Kült. ve Ahl. Bil.	0	0	0	0
İbadet yükümlülüğü ile ilgili bazı kavramları sınıflandırır.	1	1	0	100
İsim ve sıfatlarının yansımalarıyla Allah'ı tanıır.	1	1	0	100
İslam düşüncesinde itikadi ve siyasi yorumları genel özelliklerine göre sınıflandırır.	1	1	0	100

		Soru	Doğru	Yanlış	Boş	Net	Başarı
Fizik		7	1	3	3	0,25	% 4
Kimya		7	0	3	4	-0,75	% 0
Biyoloji		6	2	3	1	1,25	% 21
TYT Fen		20	3	9	8	0,75	% 4
Cevap Anahtarı	A	CEAECDCCCBDEEAAACDADB					
Cevaplarınız		e Ab e b cbcBDeD					

	S	D	Y	B%
Fizik	0	0	0	0
Kaldırma Kuvveti	1	0	1	0
Adezyon, Kohezyon, Yüzey Gerilimi ve Kılçallık	1	0	0	0
Kütle, Hacim ve Özkütle	1	1	0	100
Elektrik Devreleri	1	0	1	0
Newton'un Hareket Yasaları	1	0	0	0
Yay Dalgaları	1	0	1	0
Işığın Kırılması	1	0	0	0
Kimya	0	0	0	0
Simyadan Kimyaya	1	0	1	0
Atom Modelleri	1	0	0	0
Güçlü Etkileşimler / Kovalent Bağ	1	0	0	0
Sıvılar	1	0	0	0
Kimyasal Hesaplamalar / Sınırlayıcı Bileşen Hesaplamaları	1	0	0	0
Koligatif Özellikler	1	0	1	0
Asitler ve Bazlar	1	0	1	0
Biyoloji	0	0	0	0
Canlıların yapısını oluşturan organik ve inorganik bileşikleri açıklar.	1	0	1	0
Canlıların sınıflandırılmasında kullanılan kategorileri ve bu kategoriler arasındaki hiyerarşiyi örneklerle açıklar.	1	0	1	0
Hücre sel yapıları ve görevlerini açıklar.	1	1	0	100
Mayozu açıklar.	1	0	1	0
Kalıtımın genel esaslarını açıklar.	1	1	0	100
Canlılardaki beslenme şekillerini örneklerle açıklar.	1	0	0	0

HIZ VE RENK TYT 3



398,180

%

0,88

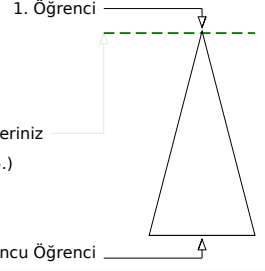
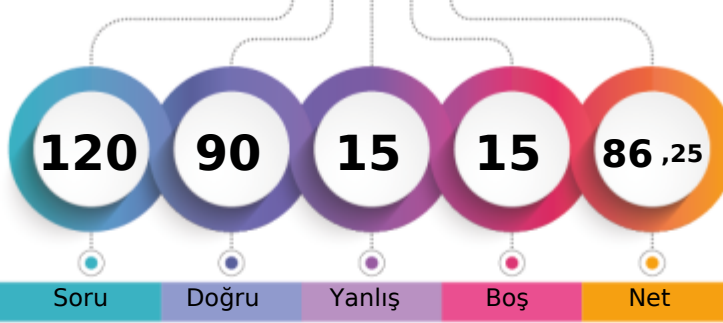
MANİSA / YUNUSEMRE
KEP AKADEMİ12 - 12184
CEYLİN KAHRAMAN

Soru Doğru Yanlış Boş Net

Şube Kurum İlçe İl Genel

Öğrenci Sıra No 3 15 29 29 45 % 0,88

Sınava Katılan Öğrenci Sayısı 107 370 887 1034 5137

	Soru	Doğru	Yanlış	Boş	Net	Başarı
TYT Türkçe	40	37	2	1	36,50	% 91
Cevap Anahtarı	B	DCDBACBEEADCCBDCBBDEDCBCAEDCDDCCBDAEBD				
Cevaplarınız		DCDBACBEEADCCBD CBBDCDCeCAEDCDDCCBDAEBD				

	S	D	Y	B%
Türkçe	0	0	0	0
Metne Sözcük Yerleştirme	1	1	0	100
Söz Öbeklerinde Anlam	1	1	0	100
Sözcükler Arası Anlam İlişkileri	1	1	0	100
Cümleyi Yorumlama ve Açıklama	2	2	0	100
İki Cümleyi Birleştirme	1	1	0	100
Ses Bilgisi - Karma	1	1	0	100
Noktalama İşaretleri - Karma	1	1	0	100
Virgül	1	1	0	100
Bitişik ve Ayrı Yazılan Kelimeler	1	1	0	100
Yazım Kuralları - Karma	1	1	0	100
Cümlelerin Öğeleri - Karma	1	1	0	100
İsim Tamlamaları	1	1	0	100
Ad Sözlük Sözcükler - Karma	1	1	0	100
Çekim Ekleri ve Türleri	1	1	0	100
Düşünceyi Geliştirme Yolları	1	1	0	100
Paragrafta Anlatım Akışını Bozan Cümle	1	0	0	0
Paragrafı İkiye Ayırma	1	1	0	100
Paragrafa Cümle Yerleştirme	1	1	0	100
Paragrafa Ana Düşünce (Ana Fikir)	6	5	1	83
Paragrafta Yardımcı Düşünceler	13	12	1	92
Cümlelerden Paragraf Oluşturma	1	1	0	100
Paragrafın Karşılık Olduğu Soruyu Belirleme	1	1	0	100

	Soru	Doğru	Yanlış	Boş	Net	Başarı
Matematik-1	30	23	1	6	22,75	% 76
Geometri	10	2	0	8	2,00	% 20
TYT Matematik	40	25	1	14	24,75	% 62
Cevap Anahtarı	B	DDBDBCCBCCAEAEAEEDDBDEBDCCEABEDAEACADE				
Cevaplarınız		DDBDBCCBd AE AEEE DDEBDCEC EA				

	S	D	Y	B%
Matematik-1	0	0	0	0
Sayı Kümeleri	2	2	0	100
Birinci dereceden bir bilinmeyenli denklem ve eşitsizliklerin çözüm kümelerini bulur.	2	2	0	100
Sayı kümelerini birbiriyle ilişkilendirir.	4	4	0	100
Köklü ifadeleri içeren denklemleri çözer.	1	1	0	100
Üslü İfadeler ve Denklemler	1	1	0	100
Gerçek hayatta periyodik olarak tekrar eden durumları içeren problemleri çözer.	1	0	1	0
Denklemler ve eşitsizlikler ile ilgili problemler çözer.	11	10	0	91
Merkezi Eğilim ve Yayılım Ölçüleri	1	0	0	0
Kümelerde birleşim, kesişim, fark, tümele işlemleri yardımıyla problemler çözer.	2	1	0	50
Fonksiyonlarla ilgili problemler çözer.	1	1	0	100
Gerçek hayat durumlarından doğrusal fonksiyonlarla ifade edilebilenlerin grafik gösterimlerini yapar.	1	1	0	100
Polinomlarla toplama, çıkarma, çarpma ve bölme işlemlerini yapar.	1	0	0	0
n çeşit nesne ile oluşturulabilecek r li dizilişlerin (permütasyonların) kaç farklı şekilde yapılabileceğini hesaplar.	1	0	0	0
Olasılık kavramı ile ilgili uygulamalar yapar.	1	0	0	0
Geometri	0	0	0	0
Dik Üçgen ve Trigonometri	1	0	0	0
İki üçgenin eş olması için gerekli olan asgari koşulları değerlendirir.	1	1	0	100
Üçgenin açılı özellikleri ile ilgili işlemler yapar.	1	0	0	0
İki üçgenin benzer olması için gerekli olan asgari koşulları değerlendirir.	1	1	0	100
Özel dörtgenlerin açılı kenar, köşegen ve alan özelliklerini açıklayarak problemler çözer.	4	0	0	0

	Soru	Doğru	Yanlış	Boş	Net	Başarı
Tarih-1	5	3	2	0	2,50	% 50
Coğrafya-1	5	2	3	0	1,25	% 25
Felsefe	5	5	0	0	5,00	% 100
Din Kült. ve Ahl. Bil.	5	5	0	0	5,00	% 100
Felsefe (Seçmeli)	5	0	0	5	0,00	% 0
TYT Sosyal	20	15	5	0	13,75	% 69
Cevap Anahtarı	B	ADDBEDBEEBCCDEABDEACBCDCCE				
Cevaplarınız		ADeBceaEeCbcDEABDEAC				

	S	D	Y	B%
Tarih-1	0	0	0	0
İlk Çağ'da Başlıca Medeniyet Havzaları	1	0	1	0
İslamiyet'in Türk Devlet ve Toplum Yapısına Etkisi	1	1	0	100
Timar Sistemi	1	0	1	0
Osmanlı Devleti'nde Demokratikleşme Hareketleri	1	1	0	100
Siyasi Alandaki İnkılaplar	1	1	0	100
Coğrafya-1	0	0	0	0
Afetlerin oluşum nedenlerini ve özelliklerini açıklar.	1	0	1	0
Türkiye'deki göçleri sebep ve sonuçları açısından değerlendirir.	1	1	0	100
Jeolojik zamanların özelliklerini tektonik olaylarla ilişkilendirerek açıklar.	1	0	1	0
Harita kullanarak çeşitli coğrafi kriterlerle belirlenmiş bölgelerde bulunan ülkeleri sınıflandırır.	1	0	1	0
Türkiye'de görülen iklim tiplerinin özellikleri hakkında çıkarımlarda bulunur.	1	1	0	100
Felsefe	0	0	0	0
Siyaset felsefesinin konusunu ve problemlerini açıklar.	1	1	0	100
Felsefenin anlamını açıklar.	1	1	0	100
Felsefi düşüncenin özelliklerini açıklar.	1	1	0	100
Felsefi bir görüşü veya argümanı sorgular.	1	1	0	100
Varlık felsefesinin konusunu ve problemlerini açıklar.	1	1	0	100
Din Kült. ve Ahl. Bil.	0	0	0	0
İbadet yükümlülüğü ile ilgili bazı kavramları sınıflandırır.	1	1	0	100
İsim ve sıfatlarının yansımalarıyla Allah'ı tanıır.	1	1	0	100
İslam düşüncesinde itikadi ve siyasi yorumları genel özelliklerine göre sınıflandırır.	1	1	0	100

	Soru	Doğru	Yanlış	Boş	Net	Başarı
Fizik	7	4	3	0	3,25	% 46
Kimya	7	5	2	0	4,50	% 64
Biyoloji	6	4	2	0	3,50	% 58
TYT Fen	20	13	7	0	11,25	% 56
Cevap Anahtarı	B	EACCDECCDBAEEDAACBD				
Cevaplarınız		EACdebCCDBbcEeAACaD				

	S	D	Y	B%
Fizik	0	0	0	0
Kaldırma Kuvveti	1	1	0	100
Adezyon, Kohezyon, Yüzey Gerilimi ve Kılçallık	1	1	0	100
Kütle, Hacim ve Özkütle	1	1	0	100
Elektrik Devreleri	1	0	1	0
Newton'un Hareket Yasaları	1	1	0	100
Yay Dalgaları	1	0	1	0
Işığın Kırılması	1	0	1	0
Kimya	0	0	0	0
Simyadan Kimyaya	1	1	0	100
Atom Modelleri	1	1	0	100
Güçlü Etkileşimler / Kovalent Bağ	1	1	0	100
Sıvılar	1	1	0	100
Kimyasal Hesaplamalar / Sınırlayıcı Bileşen Hesaplamaları	1	0	1	0
Koligatif Özellikler	1	1	0	100
Asitler ve Bazlar	1	0	1	0
Biyoloji	0	0	0	0
Canlıların yapısını oluşturan organik ve inorganik bileşikleri açıklar.	1	1	0	100
Canlıların sınıflandırılmasında kullanılan kategorileri ve bu kategoriler arasındaki hiyerarşiyi örneklerle açıklar.	1	1	0	100
Hücre sel yapıları ve görevlerini açıklar.	1	0	1	0
Mayozu açıklar.	1	1	0	100
Kalıtımın genel esaslarını açıklar.	1	1	0	100
Canlılardaki beslenme şekillerini örneklerle açıklar.	1	0	1	0

HIZ VE RENK TYT 3

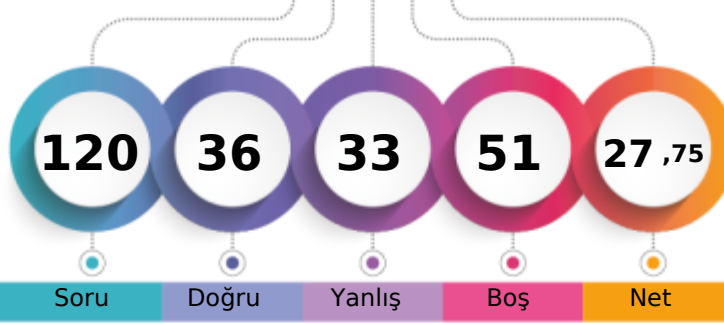

224,308 % 81,14

MANİSA / YUNUSEMRE
KEP AKADEMİ12 - 12400
DAMLA CANLI

1. Öğrenci

Sizin yeriniz
(4168.)

Sonuncu Öğrenci

Soru Doğru Yanlış Boş Net

Şube Kurum İlçe İl Genel

Öğrenci Sıra No 101 330 771 883 4168 % 81,14

Sınava Katılan Öğrenci Sayısı 107 370 887 1034 5137

		Soru	Doğru	Yanlış	Boş	Net	Başarı
TYT Türkçe		40	14	9	17	11,75	% 29
Cevap Anahtarı	A	DBDCCAEBACDBDCCBCEDEBEACDCDEBDCDDDBA					
Cevaplarınız		DBeC d cAc aba Dd C D A D EBDC dA					

	S	D	Y	B%
Türkçe	0	0	0	0
Metne Sözcük Yerleştirme	1	1	0	100
Söz Öbeklerinde Anlam	1	1	0	100
Sözcükler Arası Anlam İlişkileri	1	0	1	0
Cümleyi Yorumlama ve Açıklama	2	1	1	50
İki Cümleyi Birleştirme	1	0	0	0
Ses Bilgisi - Karma	1	0	0	0
Noktalama İşaretleri - Karma	1	0	1	0
Virgül	1	1	0	100
Bitişik ve Ayrı Yazılan Kelimeler	1	0	1	0
Yazım Kuralları - Karma	1	0	0	0
Cümlenin Öğeleri - Karma	1	0	0	0
İsim Tamlamaları	1	0	0	0
Ad Sözcükler - Karma	1	0	1	0
Çekim Ekleri ve Türleri	1	0	1	0
Düşünceyi Geliştirme Yolları	1	0	1	0
Paragrafta Anlatım Akışını Bozan Cümle	1	0	0	0
Paragrafı İkiye Ayırma	1	1	0	100
Paragrafa Cümle Yerleştirme	1	0	1	0
Paragrafa Ana Düşünce (Ana Fikir)	6	2	0	33
Paragrafta Yardımcı Düşünceler	13	6	1	46
Cümlelerden Paragraf Oluşturma	1	0	0	0
Paragrafın Karşılık Olduğu Soruyu Belirleme	1	1	0	100

		Soru	Doğru	Yanlış	Boş	Net	Başarı
Matematik-1		30	4	7	19	2,25	% 8
Geometri		10	1	1	8	0,75	% 8
TYT Matematik		40	5	8	27	3,00	% 8
Cevap Anahtarı	A	BDDDCBBCCAEECEAEEDDEDEDCBDEECCBADEEACCAEAD					
Cevaplarınız		BD aecd d E dD c a C					

	S	D	Y	B%
Matematik-1	0	0	0	0
Sayı Kümeleri	2	1	0	50
Birinci dereceden bir bilinmeyenli denklem ve eşitsizliklerin çözüm kümelerini bulur.	2	1	0	50
Sayı kümelerini birbiriyle ilişkilendirir.	4	0	2	0
Köklü ifadeleri içeren denklemleri çözer.	1	0	0	0
Üslü İfadeler ve Denklemler	1	0	0	0
Gerçek hayatta periyodik olarak tekrar eden durumları içeren problemleri çözer.	1	0	1	0
Denklemler ve eşitsizlikler ile ilgili problemler çözer.	11	1	3	9
Merkezi Eğilim ve Yayılım Ölçüleri	1	0	0	0
Kümelerde birleşim, kesişim, fark, tümele işlemleri yardımıyla problemler çözer.	2	1	0	50
Fonksiyonlarla ilgili problemler çözer.	1	0	0	0
Gerçek hayat durumlarından doğrusal fonksiyonlarla ifade edilebilenlerin grafik gösterimlerini yapar.	1	0	0	0
Polinomlarla toplama, çıkarma, çarpma ve bölme işlemlerini yapar.	1	0	0	0
n çeşit nesne ile oluşturulabilecek r li dizilişlerin (permütasyonların) kaç farklı şekilde yapılabileceğini hesaplar.	1	0	1	0
Olasılık kavramı ile ilgili uygulamalar yapar.	1	0	0	0
Geometri	0	0	0	0
Dik Üçgen ve Trigonometri	1	0	0	0
İki üçgenin eş olması için gerekli olan asgari koşulları değerlendirir.	1	0	1	0
Üçgenin açılı özellikleri ile ilgili işlemler yapar.	1	0	0	0
İki üçgenin benzer olması için gerekli olan asgari koşulları değerlendirir.	1	0	0	0
Özel dörtgenlerin açılı kenar, köşegen ve alan özelliklerini açıklayarak problemler çözer.	4	1	0	25

		Soru	Doğru	Yanlış	Boş	Net	Başarı
Tarih-1		5	1	2	2	0,50	% 10
Coğrafya-1		5	2	1	2	1,75	% 35
Felsefe		5	5	0	0	5,00	% 100
Din Kült. ve Ahl. Bil.		5	5	0	0	5,00	% 100
Felsefe (Seçmeli)		5	0	0	5	0,00	% 0
TYT Sosyal		20	13	3	4	12,25	% 61
Cevap Anahtarı	A	DAEDBBEDBEBEACDACBDECEBCD					
Cevaplarınız		c Ddc D EBEACDACBDE					

	S	D	Y	B%
Tarih-1	0	0	0	0
İlk Çağ'da Başlıca Medeniyet Havzaları	1	0	1	0
İslamiyet'in Türk Devlet ve Toplum Yapısına Etkisi	1	0	0	0
Timar Sistemi	1	0	0	0
Osmanlı Devleti'nde Demokratikleşme Hareketleri	1	1	0	100
Siyasi Alandaki İnkılaplar	1	0	1	0
Coğrafya-1	0	0	0	0
Afetlerin oluşum nedenlerini ve özelliklerini açıklar.	1	0	1	0
Türkiye'deki göçleri sebep ve sonuçları açısından değerlendirir.	1	0	0	0
Jeolojik zamanların özelliklerini tektonik olaylarla ilişkilendirerek açıklar.	1	1	0	100
Harita kullanarak çeşitli coğrafi kriterlerle belirlenmiş bölgelerde bulunan ülkeleri sınıflandırır.	1	0	0	0
Türkiye'de görülen iklim tiplerinin özellikleri hakkında çıkarımlarda bulunur.	1	1	0	100
Felsefe	0	0	0	0
Siyaset felsefesinin konusunu ve problemlerini açıklar.	1	1	0	100
Felsefenin anlamını açıklar.	1	1	0	100
Felsefi düşüncenin özelliklerini açıklar.	1	1	0	100
Felsefi bir görüşü veya argümanı sorgular.	1	1	0	100
Varlık felsefesinin konusunu ve problemlerini açıklar.	1	1	0	100
Din Kült. ve Ahl. Bil.	0	0	0	0
İbadet yükümlülüğü ile ilgili bazı kavramları sınıflandırır.	1	1	0	100
İsim ve sıfatlarının yansımalarıyla Allah'ı tanıır.	1	1	0	100
İslam düşüncesinde itikadi ve siyasi yorumları genel özelliklerine göre sınıflandırır.	1	1	0	100

		Soru	Doğru	Yanlış	Boş	Net	Başarı
Fizik		7	0	5	2	-1,25	% 0
Kimya		7	2	4	1	1,00	% 14
Biyoloji		6	2	4	0	1,00	% 17
TYT Fen		20	4	13	3	0,75	% 4
Cevap Anahtarı	A	CEAECDCCCBEDEEAACDADB					
Cevaplarınız		e bade becD EdAdedeB					

	S	D	Y	B%
Fizik	0	0	0	0
Kaldırma Kuvveti	1	0	1	0
Adezyon, Kohezyon, Yüzey Gerilimi ve Kılçallık	1	0	0	0
Kütle, Hacim ve Özkütle	1	0	1	0
Elektrik Devreleri	1	0	1	0
Newton'un Hareket Yasaları	1	0	1	0
Yay Dalgaları	1	0	1	0
Işığın Kırılması	1	0	0	0
Kimya	0	0	0	0
Simyadan Kimyaya	1	0	1	0
Atom Modelleri	1	0	1	0
Güçlü Etkileşimler / Kovalent Bağ	1	0	1	0
Sıvılar	1	1	0	100
Kimyasal Hesaplamalar / Sınırlayıcı Bileşen Hesaplamaları	1	0	0	0
Koligatif Özellikler	1	1	0	100
Asitler ve Bazlar	1	0	1	0
Biyoloji	0	0	0	0
Canlıların yapısını oluşturan organik ve inorganik bileşikleri açıklar.	1	1	0	100
Canlıların sınıflandırılmasında kullanılan kategorileri ve bu kategoriler arasındaki hiyerarşiyi örneklerle açıklar.	1	1	0	100
Hücre sel yapıları ve görevlerini açıklar.	1	0	1	0
Mayozu açıklar.	1	0	1	0
Kalıtımın genel esaslarını açıklar.	1	0	1	0
Canlılardaki beslenme şekillerini örneklerle açıklar.	1	1	0	100

HIZ VE RENK TYT 3

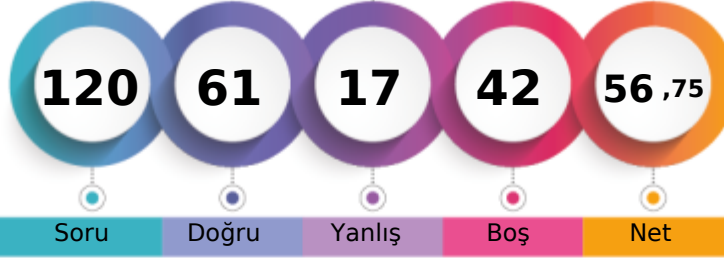

309,823 % 17,87

MANİSA / YUNUSEMRE
KEP AKADEMİ12 - 12300
DOLUNAY AÇIKTEPE

1. Öğrenci

Sizin yeriniz
(918.)

Sonuncu Öğrenci

Soru Doğru Yanlış Boş Net

Şube Kurum İlçe İl Genel

Öğrenci Sıra No 31 144 308 329 918 % 17,87

Sınava Katılan Öğrenci Sayısı 107 370 887 1034 5137

	Soru	Doğru	Yanlış	Boş	Net	Başarı
TYT Türkçe	40	32	7	1	30,25	% 76
Cevap Anahtarı	A DBDCCAEBAECEBDCBCCBCEDEBCEACDCDEBCCDDBA					
Cevaplarınız	DBDdCAEBAbbdCDDcDBBCE CBaACDCeEBDCCDDBA					

	S	D	Y	B%
Türkçe	0	0	0	0
Metne Sözcük Yerleştirme	1	1	0	100
Söz Öbeklerinde Anlam	1	1	0	100
Sözcükler Arası Anlam İlişkileri	1	1	0	100
Cümleyi Yorumlama ve Açıklama	2	1	1	50
İki Cümleyi Birleştirme	1	1	0	100
Ses Bilgisi - Karma	1	1	0	100
Noktalama İşaretleri - Karma	1	1	0	100
Virgül	1	1	0	100
Bitişik ve Ayrı Yazılan Kelimeler	1	0	1	0
Yazım Kuralları - Karma	1	0	1	0
Cümlenin Öğeleri - Karma	1	1	0	100
İsim Tamlamaları	1	0	1	0
Ad Sözlük Sözcükler - Karma	1	1	0	100
Çekim Ekleri ve Türleri	1	1	0	100
Düşünceyi Geliştirme Yolları	1	1	0	100
Paragrafta Anlatım Akışını Bozan Cümle	1	0	1	0
Paragrafı İkiye Ayırma	1	1	0	100
Paragrafa Cümle Yerleştirme	1	1	0	100
Paragrafa Ana Düşünce (Ana Fikir)	6	5	0	83
Paragrafta Yardımcı Düşünceler	13	12	1	92
Cümlelerden Paragraf Oluşturma	1	0	1	0
Paragrafın Karşılık Olduğu Soruyu Belirleme	1	1	0	100

	Soru	Doğru	Yanlış	Boş	Net	Başarı
Matematik-1	30	1	0	29	1,00	% 3
Geometri	10	1	0	9	1,00	% 10
TYT Matematik	40	2	0	38	2,00	% 5
Cevap Anahtarı	A BDDDCBBDCAECEEAEEDDEDCBDEECCBADEEACCAEAD					
Cevaplarınız	B E					

	S	D	Y	B%
Matematik-1	0	0	0	0
Sayı Kümeleri	2	0	0	0
Birinci dereceden bir bilinmeyenli denklem ve eşitsizliklerin çözüm kümelerini bulur.	2	0	0	0
Sayı kümelerini birbiriyle ilişkilendirir.	4	0	0	0
Köklü ifadeleri içeren denklemleri çözer.	1	0	0	0
Üslü İfadeler ve Denklemler	1	0	0	0
Gerçek hayatta periyodik olarak tekrar eden durumları içeren problemleri çözer.	1	0	0	0
Denklemler ve eşitsizlikler ile ilgili problemler çözer.	11	0	0	0
Merkezi Eğilim ve Yayılım Ölçüleri	1	0	0	0
Kümelerde birleşim, kesişim, fark, tümeleme işlemleri yardımıyla problemler çözer.	2	0	0	0
Fonksiyonlarla ilgili problemler çözer.	1	0	0	0
Gerçek hayat durumlarından doğrusal fonksiyonlarla ifade edilebilenlerin grafik gösterimlerini yapar.	1	0	0	0
Polinomlarla toplama, çıkarma, çarpma ve bölme işlemlerini yapar.	1	0	0	0
n çeşit nesne ile oluşturulabilecek r li dizilişlerin (permütasyonların) kaç farklı şekilde yapılabileceğini hesaplar.	1	1	0	100
Olasılık kavramı ile ilgili uygulamalar yapar.	1	0	0	0
Geometri	0	0	0	0
Dik Üçgen ve Trigonometri	1	0	0	0
İki üçgenin eş olması için gerekli olan asgari koşulları değerlendirir.	1	0	0	0
Üçgenin açılı özellikleri ile ilgili işlemler yapar.	1	0	0	0
İki üçgenin benzer olması için gerekli olan asgari koşulları değerlendirir.	1	0	0	0
Özel dörtgenlerin açılı kenar, köşegen ve alan özelliklerini açıklayarak problemler çözer.	4	1	0	25

	Soru	Doğru	Yanlış	Boş	Net	Başarı
Tarih-1	5	3	2	0	2,50	% 50
Coğrafya-1	5	3	1	1	2,75	% 55
Felsefe	5	5	0	0	5,00	% 100
Din Kült. ve Ahl. Bil.	5	5	0	0	5,00	% 100
Felsefe (Seçmeli)	5	0	0	5	0,00	% 0
TYT Sosyal	20	16	3	1	15,25	% 76
Cevap Anahtarı	A DAEDBBEDBEAEACDABDECEBCD					
Cevaplarınız	eAEbBeE BEBEACDABDE					

	S	D	Y	B%
Tarih-1	0	0	0	0
İlk Çağ'da Başlıca Medeniyet Havzaları	1	0	1	0
İslamiyet'in Türk Devlet ve Toplum Yapısına Etkisi	1	1	0	100
Timar Sistemi	1	1	0	100
Osmanlı Devleti'nde Demokratikleşme Hareketleri	1	0	1	0
Siyasi Alandaki İnkılaplar	1	1	0	100
Coğrafya-1	0	0	0	0
Afetlerin oluşum nedenlerini ve özelliklerini açıklar.	1	0	1	0
Türkiye'deki göçleri sebep ve sonuçları açısından değerlendirir.	1	1	0	100
Jeolojik zamanların özelliklerini tektonik olaylarla ilişkilendirerek açıklar.	1	0	0	0
Harita kullanarak çeşitli coğrafi kriterlerle belirlenmiş bölgelerde bulunan ülkeleri sınıflandırır.	1	1	0	100
Türkiye'de görülen iklim tiplerinin özellikleri hakkında çıkarımlarda bulunur.	1	1	0	100
Felsefe	0	0	0	0
Siyaset felsefesinin konusunu ve problemlerini açıklar.	1	1	0	100
Felsefenin anlamını açıklar.	1	1	0	100
Felsefi düşüncenin özelliklerini açıklar.	1	1	0	100
Felsefi bir görüşü veya argümanı sorgular.	1	1	0	100
Varlık felsefesinin konusunu ve problemlerini açıklar.	1	1	0	100
Din Kült. ve Ahl. Bil.	0	0	0	0
İbadet yükümlülüğü ile ilgili bazı kavramları sınıflandırır.	1	1	0	100
İsim ve sıfatlarının yansımalarıyla Allah'ı tanıır.	1	1	0	100
İslam düşüncesinde itikadi ve siyasi yorumları genel özelliklerine göre sınıflandırır.	1	1	0	100

	Soru	Doğru	Yanlış	Boş	Net	Başarı
Fizik	7	5	2	0	4,50	% 64
Kimya	7	2	3	2	1,25	% 18
Biyoloji	6	4	2	0	3,50	% 58
TYT Fen	20	11	7	2	9,25	% 46
Cevap Anahtarı	A CEAECDCCBDEEAAACDADB					
Cevaplarınız	CEAcCDdC Be beACDcDa					

	S	D	Y	B%
Fizik	0	0	0	0
Kaldırma Kuvveti	1	1	0	100
Adezyon, Kohezyon, Yüzey Gerilimi ve Kılçallık	1	1	0	100
Kütle, Hacim ve Özkütle	1	1	0	100
Elektrik Devreleri	1	0	1	0
Newton'un Hareket Yasaları	1	1	0	100
Yay Dalgaları	1	1	0	100
Işığın Kırılması	1	0	1	0
Kimya	0	0	0	0
Simyadan Kimyaya	1	1	0	100
Atom Modelleri	1	0	0	0
Güçlü Etkileşimler / Kovalent Bağ	1	1	0	100
Sıvılar	1	0	1	0
Kimyasal Hesaplamalar / Sınırlayıcı Bileşen Hesaplamaları	1	0	0	0
Koligatif Özellikler	1	0	1	0
Asitler ve Bazlar	1	0	1	0
Biyoloji	0	0	0	0
Canlıların yapısını oluşturan organik ve inorganik bileşikleri açıklar.	1	1	0	100
Canlıların sınıflandırılmasında kullanılan kategorileri ve bu kategoriler arasındaki hiyerarşiyi örneklerle açıklar.	1	1	0	100
Hücre sel yapıları ve görevlerini açıklar.	1	1	0	100
Mayozu açıklar.	1	0	1	0
Kalıtımın genel esaslarını açıklar.	1	1	0	100
Canlılardaki beslenme şekillerini örneklerle açıklar.	1	0	1	0

HIZ VE RENK TYT 3

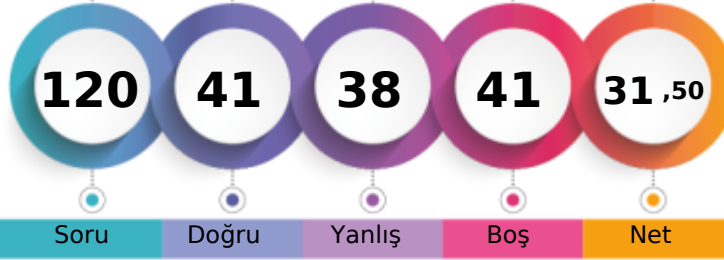

235,263 % 74,65

MANİSA / YUNUSEMRE
KEP AKADEMİ12 - 12233
EDHEM GÖRAL

1. Öğrenci

Sizin yeriniz
(3835.)

Sonuncu Öğrenci

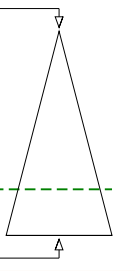

Soru Doğru Yanlış Boş Net

Şube Kurum İlçe İl Genel

Öğrenci Sıra No 93 311 725 829 3835 % 74,65

Sınava Katılan Öğrenci Sayısı 107 370 887 1034 5137

	Soru	Doğru	Yanlış	Boş	Net	Başarı
TYT Türkçe	40	19	17	4	14,75	% 37
Cevap Anahtarı	A DBDCCAEBAECDDBCCDBBCEDCBEACDCDEBDCDDDBA					
Cevaplarınız	DBDCCcEaAEb ddaBeeEDCedbCDcEeBbCdabdA					

	S	D	Y	B%
Türkçe	0	0	0	0
Metne Sözcük Yerleştirme	1	1	0	100
Söz Öbeklerinde Anlam	1	1	0	100
Sözcükler Arası Anlam İlişkileri	1	1	0	100
Cümleyi Yorumlama ve Açıklama	2	1	1	50
İki Cümleyi Birleştirme	1	1	0	100
Ses Bilgisi - Karma	1	1	0	100
Noktalama İşaretleri - Karma	1	0	1	0
Virgül	1	1	0	100
Bitişik ve Ayrı Yazılan Kelimeler	1	1	0	100
Yazım Kuralları - Karma	1	0	1	0
Cümlenin Öğeleri - Karma	1	0	0	0
İsim Tamlamaları	1	0	0	0
Ad Sözlük Sözcükler - Karma	1	0	0	0
Çekim Ekleri ve Türleri	1	0	0	0
Düşünceyi Geliştirme Yolları	1	0	1	0
Paragrafta Anlatım Akışını Bozan Cümle	1	0	1	0
Paragrafı İkiye Ayırma	1	0	1	0
Paragrafa Cümle Yerleştirme	1	1	0	100
Paragrafa Ana Düşünce (Ana Fikir)	6	3	3	50
Paragrafta Yardımcı Düşünceler	13	6	7	46
Cümlelerden Paragraf Oluşturma	1	0	1	0
Paragrafın Karşılık Olduğu Soruyu Belirleme	1	1	0	100

	Soru	Doğru	Yanlış	Boş	Net	Başarı
Matematik-1	30	5	4	21	4,00	% 13
Geometri	10	0	0	10	0,00	% 0
TYT Matematik	40	5	4	31	4,00	% 10
Cevap Anahtarı	A BDDDCDBBCCAEECEAEEDDCBDEECCBADEEACCAEAD					
Cevaplarınız	BD C B d bceE					

	S	D	Y	B%
Matematik-1	0	0	0	0
Sayı Kümeleri	2	1	0	50
Birinci dereceden bir bilinmeyenli denklem ve eşitsizliklerin çözüm kümelerini bulur.	2	2	0	100
Sayı kümelerini birbiriyle ilişkilendirir.	4	0	1	0
Köklü ifadeleri içeren denklemleri çözer.	1	0	0	0
Üslü İfadeler ve Denklemler	1	1	0	100
Gerçek hayatta periyodik olarak tekrar eden durumları içeren problemleri çözer.	1	0	1	0
Denklemler ve eşitsizlikler ile ilgili problemler çözer.	11	1	1	9
Merkezi Eğilim ve Yayılım Ölçüleri	1	0	1	0
Kümelerde birleşim, kesişim, fark, tümele işlemleri yardımıyla problemler çözer.	2	0	0	0
Fonksiyonlarla ilgili problemler çözer.	1	0	0	0
Gerçek hayat durumlarından doğrusal fonksiyonlarla ifade edilebilenlerin grafik gösterimlerini yapar.	1	0	0	0
Polinomlarla toplama, çıkarma, çarpma ve bölme işlemlerini yapar.	1	0	0	0
n çeşit nesne ile oluşturulabilecek r li dizilişlerin (permütasyonların) kaç farklı şekilde yapılabileceğini hesaplar.	1	0	0	0
Olasılık kavramı ile ilgili uygulamalar yapar.	1	0	0	0
Geometri	0	0	0	0
Dik Üçgen ve Trigonometri	1	0	0	0
İki üçgenin eş olması için gerekli olan asgari koşulları değerlendirir.	1	0	0	0
Üçgenin açılı özellikleri ile ilgili işlemler yapar.	1	0	0	0
İki üçgenin benzer olması için gerekli olan asgari koşulları değerlendirir.	1	0	0	0
Özel dörtgenlerin açılı kenar, köşegen ve alan özelliklerini açıklayarak problemler çözer.	4	0	0	0

	Soru	Doğru	Yanlış	Boş	Net	Başarı
Tarih-1	5	2	3	0	1,25	% 25
Coğrafya-1	5	2	2	1	1,50	% 30
Felsefe	5	4	1	0	3,75	% 75
Din Kült. ve Ahl. Bil.	5	5	0	0	5,00	% 100
Felsefe (Seçmeli)	5	0	0	5	0,00	% 0
TYT Sosyal	20	13	6	1	11,50	% 58
Cevap Anahtarı	A DAEDBBEDBEBEACDACBDECEBCD					
Cevaplarınız	eAdbBcE eEBEACcACBDE					

	S	D	Y	B%
Tarih-1	0	0	0	0
İlk Çağ'da Başlıca Medeniyet Havzaları	1	0	1	0
İslamiyet'in Türk Devlet ve Toplum Yapısına Etkisi	1	1	0	100
Timar Sistemi	1	0	1	0
Osmanlı Devleti'nde Demokratikleşme Hareketleri	1	0	1	0
Siyasi Alandaki İnkılaplar	1	1	0	100
Coğrafya-1	0	0	0	0
Afetlerin oluşum nedenlerini ve özelliklerini açıklar.	1	0	1	0
Türkiye'deki göçleri sebep ve sonuçları açısından değerlendirir.	1	1	0	100
Jeolojik zamanların özelliklerini tektonik olaylarla ilişkilendirerek açıklar.	1	0	0	0
Harita kullanarak çeşitli coğrafi kriterlerle belirlenmiş bölgelerde bulunan ülkeleri sınıflandırır.	1	0	1	0
Türkiye'de görülen iklim tiplerinin özellikleri hakkında çıkarımlarda bulunur.	1	1	0	100
Felsefe	0	0	0	0
Siyaset felsefesinin konusunu ve problemlerini açıklar.	1	1	0	100
Felsefenin anlamını açıklar.	1	1	0	100
Felsefi düşüncenin özelliklerini açıklar.	1	1	0	100
Felsefi bir görüşü veya argümanı sorgular.	1	1	0	100
Varlık felsefesinin konusunu ve problemlerini açıklar.	1	0	1	0
Din Kült. ve Ahl. Bil.	0	0	0	0
İbadet yükümlülüğü ile ilgili bazı kavramları sınıflandırır.	1	1	0	100
İsim ve sıfatlarının yansımalarıyla Allah'ı tanıır.	1	1	0	100
İslam düşüncesinde itikadi ve siyasi yorumları genel özelliklerine göre sınıflandırır.	1	1	0	100

	Soru	Doğru	Yanlış	Boş	Net	Başarı
Fizik	7	2	4	1	1,00	% 14
Kimya	7	1	3	3	0,25	% 4
Biyoloji	6	1	4	1	0,00	% 0
TYT Fen	20	4	11	5	1,25	% 6
Cevap Anahtarı	A CEAECDCCCBDEEAAACDADB					
Cevaplarınız	bdAEa bbe Dd eCbe a					

	S	D	Y	B%
Fizik	0	0	0	0
Kaldırma Kuvveti	1	0	1	0
Adezyon, Kohezyon, Yüzey Gerilimi ve Kılcalılık	1	0	1	0
Kütle, Hacim ve Özkütle	1	1	0	100
Elektrik Devreleri	1	1	0	100
Newton'un Hareket Yasaları	1	0	1	0
Yay Dalgaları	1	0	0	0
Işığın Kırılması	1	0	1	0
Kimya	0	0	0	0
Simyadan Kimyaya	1	0	1	0
Atom Modelleri	1	0	1	0
Güçlü Etkileşimler / Kovalent Bağ	1	0	0	0
Sıvılar	1	1	0	100
Kimyasal Hesaplamalar / Sınırlayıcı Bileşen Hesaplamaları	1	0	1	0
Koligatif Özellikler	1	0	0	0
Asitler ve Bazlar	1	0	0	0
Biyoloji	0	0	0	0
Canlıların yapısını oluşturan organik ve inorganik bileşikleri açıklar.	1	0	1	0
Canlıların sınıflandırılmasında kullanılan kategorileri ve bu kategoriler arasındaki hiyerarşiyi örneklerle açıklar.	1	1	0	100
Hücre sel yapıları ve görevlerini açıklar.	1	0	1	0
Mayozu açıklar.	1	0	1	0
Kalıtımın genel esaslarını açıklar.	1	0	0	0
Canlılardaki beslenme şekillerini örneklerle açıklar.	1	0	1	0

HIZ VE RENK TYT 3



391,363

%

1,15

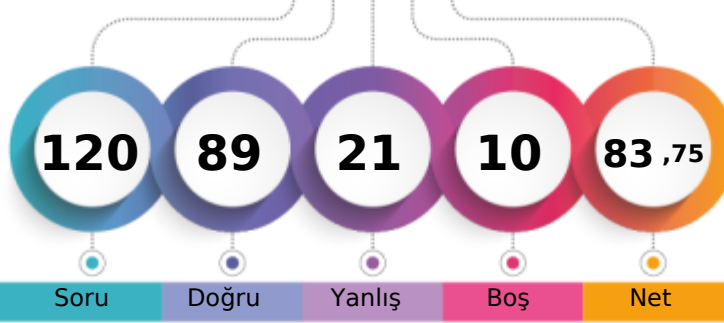
MANİSA / YUNUSEMRE
KEP AKADEMİ12 - 12004
ELİF ECE ŞEN

1. Öğrenci

Sizin yeriniz
(59.)

Sonuncu Öğrenci

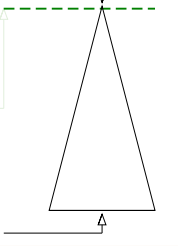

Soru Doğru Yanlış Boş Net

Şube Kurum İlçe İl Genel

Öğrenci Sıra No 4 19 37 37 59 % 1,15

Sınava Katılan Öğrenci Sayısı 107 370 887 1034 5137

	Soru	Doğru	Yanlış	Boş	Net	Başarı
TYT Türkçe	40	33	7	0	31,25	% 78
Cevap Anahtarı	A DBDCCAEBAECDDBCCDBBCEDCBEACDCDEBDCDDDBA					
Cevaplarınız	DBDdCcEBAECDBCCDBBCdDCBaACaCDEBDCcAcBA					

	S	D	Y	B%
Türkçe	0	0	0	0
Metne Sözcük Yerleştirme	1	1	0	100
Söz Öbeklerinde Anlam	1	1	0	100
Sözcükler Arası Anlam İlişkileri	1	1	0	100
Cümleyi Yorumlama ve Açıklama	2	0	2	0
İki Cümleyi Birleştirme	1	1	0	100
Ses Bilgisi - Karma	1	1	0	100
Noktalama İşaretleri - Karma	1	1	0	100
Virgül	1	1	0	100
Bitişik ve Ayrı Yazılan Kelimeler	1	1	0	100
Yazım Kuralları - Karma	1	1	0	100
Cümlelerin Öğeleri - Karma	1	1	0	100
İsim Tamlamaları	1	1	0	100
Ad Söyül Sözcükler - Karma	1	1	0	100
Çekim Ekleri ve Türleri	1	1	0	100
Düşünceyi Geliştirme Yolları	1	1	0	100
Paragrafta Anlatım Akışını Bozan Cümle	1	1	0	100
Paragrafı İkiye Ayırma	1	1	0	100
Paragrafa Cümle Yerleştirme	1	1	0	100
Paragrafa Ana Düşünce (Ana Fikir)	6	5	1	83
Paragrafta Yardımcı Düşünceler	13	10	3	77
Cümlelerden Paragraf Oluşturma	1	0	1	0
Paragrafın Karşılık Olduğu Soruyu Belirleme	1	1	0	100

	Soru	Doğru	Yanlış	Boş	Net	Başarı
Matematik-1	30	19	4	7	18,00	% 60
Geometri	10	6	2	2	5,50	% 55
TYT Matematik	40	25	6	9	23,50	% 59
Cevap Anahtarı	A BDDDCBBCCAEECEEABEEDEDCBDEEECBAADEEACCAEAD					
Cevaplarınız	cDD C BBdCAECE ABEEDEcC ECe DE cCC EAe					

	S	D	Y	B%
Matematik-1	0	0	0	0
Sayı Kümeleri	2	1	1	50
Birinci dereceden bir bilinmeyenli denklem ve eşitsizliklerin çözüm kümelerini bulur.	2	2	0	100
Sayı kümelerini birbiriyle ilişkilendirir.	4	3	0	75
Kökü ifadeleri içeren denklemleri çözer.	1	0	0	0
Üslü İfadeler ve Denklemler	1	1	0	100
Gerçek hayatta periyodik olarak tekrar eden durumları içeren problemleri çözer.	1	0	1	0
Denklemler ve eşitsizlikler ile ilgili problemler çözer.	11	8	0	73
Merkezi Eğilim ve Yayılım Ölçüleri	1	1	0	100
Kümelerde birleşim, kesişim, fark, tümeleme işlemleri yardımıyla problemler çözer.	2	1	1	50
Fonksiyonlarla ilgili problemler çözer.	1	1	0	100
Gerçek hayat durumlarından doğrusal fonksiyonlarla ifade edilebilenlerin grafik gösterimlerini yapar.	1	1	0	100
Polinomlarla toplama, çıkarma, çarpma ve bölme işlemlerini yapar.	1	0	0	0
n çeşit nesne ile oluşturulabilecek r li dizilişlerin (permütasyonların) kaç farklı şekilde yapılabileceğini hesaplar.	1	0	1	0
Olasılık kavramı ile ilgili uygulamalar yapar.	1	0	0	0
Geometri	0	0	0	0
Dik Üçgen ve Trigonometri	1	1	0	100
İki üçgenin eş olması için gerekli olan asgari koşulları değerlendirir.	1	1	0	100
Üçgenin açılı özellikleri ile ilgili işlemler yapar.	1	0	0	0
İki üçgenin benzer olması için gerekli olan asgari koşulları değerlendirir.	1	0	1	0
Özel dörtgenlerin açılı kenar, köşegen ve alan özelliklerini açıklayarak problemler çözer.	4	3	0	75

	Soru	Doğru	Yanlış	Boş	Net	Başarı
Tarih-1	5	5	0	0	5,00	% 100
Coğrafya-1	5	3	2	0	2,50	% 50
Felsefe	5	5	0	0	5,00	% 100
Din Kült. ve Ahl. Bil.	5	4	0	1	4,00	% 80
Felsefe (Seçmeli)	5	0	0	5	0,00	% 0
TYT Sosyal	20	17	2	1	16,50	% 83
Cevap Anahtarı	A DAEDBBEDBEBAECADACBDECEBCD					
Cevaplarınız	DAEDBeEDaEBEACDAC DE					

	S	D	Y	B%
Tarih-1	0	0	0	0
İlk Çağ'da Başlıca Medeniyet Havzaları	1	1	0	100
İslamiyet'in Türk Devlet ve Toplum Yapısına Etkisi	1	1	0	100
Timar Sistemi	1	1	0	100
Osmanlı Devleti'nde Demokratikleşme Hareketleri	1	1	0	100
Siyasi Alandaki İnkılaplar	1	1	0	100
Coğrafya-1	0	0	0	0
Afetlerin oluşum nedenlerini ve özelliklerini açıklar.	1	0	1	0
Türkiye'deki göçleri sebep ve sonuçları açısından değerlendirir.	1	1	0	100
Jeolojik zamanların özelliklerini tektonik olaylarla ilişkilendirerek açıklar.	1	1	0	100
Harita kullanarak çeşitli coğrafi kriterlerle belirlenmiş bölgelerde bulunan ülkeleri sınıflandırır.	1	0	1	0
Türkiye'de görülen iklim tiplerinin özellikleri hakkında çıkarımlarda bulunur.	1	1	0	100
Felsefe	0	0	0	0
Siyaset felsefesinin konusunu ve problemlerini açıklar.	1	1	0	100
Felsefenin anlamını açıklar.	1	1	0	100
Felsefi düşüncenin özelliklerini açıklar.	1	1	0	100
Felsefi bir görüşü veya argümanı sorgular.	1	1	0	100
Varlık felsefesinin konusunu ve problemlerini açıklar.	1	1	0	100
Din Kült. ve Ahl. Bil.	0	0	0	0
İbadet yükümlülüğü ile ilgili bazı kavramları sınıflandırır.	1	1	0	100
İsim ve sıfatlarının yansımalarıyla Allah'ı tanıır.	1	1	0	100
İslam düşüncesinde itikadi ve siyasi yorumları genel özelliklerine göre sınıflandırır.	1	0	0	0

	Soru	Doğru	Yanlış	Boş	Net	Başarı
Fizik	7	5	2	0	4,50	% 64
Kimya	7	5	2	0	4,50	% 64
Biyoloji	6	4	2	0	3,50	% 58
TYT Fen	20	14	6	0	12,50	% 63
Cevap Anahtarı	A CEAECDCCCBDEEAACDADB					
Cevaplarınız	CdAECDBCCBDCeEbcCeADB					

	S	D	Y	B%
Fizik	0	0	0	0
Kaldırma Kuvveti	1	1	0	100
Adezyon, Kohezyon, Yüzey Gerilimi ve Kılcalılık	1	0	1	0
Kütle, Hacim ve Özkütle	1	1	0	100
Elektrik Devreleri	1	1	0	100
Newton'un Hareket Yasaları	1	1	0	100
Yay Dalgaları	1	1	0	100
Işığın Kırılması	1	0	1	0
Kimya	0	0	0	0
Simyadan Kimyaya	1	1	0	100
Atom Modelleri	1	1	0	100
Güçlü Etkileşimler / Kovalent Bağ	1	1	0	100
Sıvılar	1	1	0	100
Kimyasal Hesaplamalar / Sınırlayıcı Bileşen Hesaplamaları	1	0	1	0
Koligatif Özellikler	1	1	0	100
Asitler ve Bazlar	1	0	1	0
Biyoloji	0	0	0	0
Canlıların yapısını oluşturan organik ve inorganik bileşikleri açıklar.	1	0	1	0
Canlıların sınıflandırılmasında kullanılan kategorileri ve bu kategoriler arasındaki hiyerarşiyi örneklerle açıklar.	1	1	0	100
Hücre sel yapıları ve görevlerini açıklar.	1	0	1	0
Mayozu açıklar.	1	1	0	100
Kalıtımın genel esaslarını açıklar.	1	1	0	100
Canlılardaki beslenme şekillerini örneklerle açıklar.	1	1	0	100

HIZ VE RENK TYT 3



290,625 % 28,75

MANİSA / YUNUSEMRE
KEP AKADEMİ12 - 12267
EMENTE DOLGUN

1. Öğrenci

Sizin yeriniz
(1477.)

Sonuncu Öğrenci

Şube
Öğrenci Sıra No
Sınava Katılan Öğrenci SayısıKurum
190
370İlçe
414
887İl
449
1034Genel
1477 % 28,75
5137

	Soru	Doğru	Yanlış	Boş	Net	Başarı
TYT Türkçe	40	32	6	2	30,50	% 76
Cevap Anahtarı	B	DCDBACBEEADCCBDCBBDEDCBCAEDDCDCCCBDAEBD				
Cevaplarınız		DdDBACBEdADC	DCCBBDEDCeBAEDDCDCCBDAcBa			

	S	D	Y	B%
Türkçe	0	0	0	0
Metne Sözcük Yerleştirme	1	1	0	100
Söz Öbeklerinde Anlam	1	1	0	100
Sözcükler Arası Anlam İlişkileri	1	1	0	100
Cümleyi Yorumlama ve Açıklama	2	1	1	50
İki Cümleyi Birleştirme	1	1	0	100
Ses Bilgisi - Karma	1	1	0	100
Noktalama İşaretleri - Karma	1	1	0	100
Virgül	1	1	0	100
Bitişik ve Ayrı Yazılan Kelimeler	1	0	1	0
Yazım Kuralları - Karma	1	1	0	100
Cümlelerin Öğeleri - Karma	1	1	0	100
İsim Tamlamaları	1	0	0	0
Ad Sözlü Sözcükler - Karma	1	1	0	100
Çekim Ekleri ve Türleri	1	0	0	0
Düşünceyi Geliştirme Yolları	1	1	0	100
Paragrafta Anlatım Akışını Bozan Cümle	1	1	0	100
Paragrafı İkiye Ayırma	1	1	0	100
Paragrafa Cümle Yerleştirme	1	1	0	100
Paragrafa Ana Düşünce (Ana Fikir)	6	4	2	67
Paragrafta Yardımcı Düşünceler	13	11	2	85
Cümlelerden Paragraf Oluşturma	1	1	0	100
Paragrafın Karşılık Olduğu Soruyu Belirleme	1	1	0	100

	Soru	Doğru	Yanlış	Boş	Net	Başarı
Tarih-1	5	0	2	3	-0,50	% 0
Coğrafya-1	5	1	2	2	0,50	% 10
Felsefe	5	4	0	1	4,00	% 80
Din Kült. ve Ahl. Bil.	5	5	0	0	5,00	% 100
Felsefe (Seçmeli)	5	0	0	5	0,00	% 0
TYT Sosyal	20	10	4	6	9,00	% 45
Cevap Anahtarı	B	ADDBEDBEEBCCDEABDEACBCDCE				
Cevaplarınız		ba ed E BC EABDEAC				

	S	D	Y	B%
Tarih-1	0	0	0	0
İlk Çağ'da Başlıca Medeniyet Havzaları	1	0	1	0
İslamiyet'in Türk Devlet ve Toplum Yapısına Etkisi	1	0	0	0
Timar Sistemi	1	0	0	0
Osmanlı Devleti'nde Demokratikleşme Hareketleri	1	0	0	0
Siyasi Alandaki İnkılaplar	1	0	1	0
Coğrafya-1	0	0	0	0
Afetlerin oluşum nedenlerini ve özelliklerini açıklar.	1	0	1	0
Türkiye'deki göçleri sebep ve sonuçları açısından değerlendirir.	1	0	0	0
Jeolojik zamanların özelliklerini tektonik olaylarla ilişkilendirerek açıklar.	1	0	1	0
Harita kullanarak çeşitli coğrafi kriterlerle belirlenmiş bölgelerde bulunan ülkeleri sınıflandırır.	1	0	0	0
Türkiye'de görülen iklim tiplerinin özellikleri hakkında çıkarımlarda bulunur.	1	1	0	100
Felsefe	0	0	0	0
Siyaset felsefesinin konusunu ve problemlerini açıklar.	1	1	0	100
Felsefenin anlamını açıklar.	1	1	0	100
Felsefi düşüncenin özelliklerini açıklar.	1	1	0	100
Felsefi bir görüşü veya argümanı sorgular.	1	1	0	100
Varlık felsefesinin konusunu ve problemlerini açıklar.	1	0	0	0
Din Kült. ve Ahl. Bil.	0	0	0	0
İbadet yükümlülüğü ile ilgili bazı kavramları sınıflandırır.	1	1	0	100
İsim ve sıfatlarının yansımalarıyla Allah'ı tanıır.	1	1	0	100
İslam düşüncesinde itikadi ve siyasi yorumları genel özelliklerine göre sınıflandırır.	1	1	0	100

	Soru	Doğru	Yanlış	Boş	Net	Başarı
Matematik-1	30	10	4	16	9,00	% 30
Geometri	10	0	0	10	0,00	% 0
TYT Matematik	40	10	4	26	9,00	% 23
Cevap Anahtarı	B	DDBDBCCBCCAEEAEEDDBDEBDCCEABEDAEACADE				
Cevaplarınız		D B B C e A E E E d B Ed				

	S	D	Y	B%
Matematik-1	0	0	0	0
Sayı Kümeleri	2	1	0	50
Birinci dereceden bir bilinmeyenli denklem ve eşitsizliklerin çözüm kümelerini bulur.	2	2	0	100
Sayı kümelerini birbiriyle ilişkilendirir.	4	1	1	25
Kökü ifadeleri içeren denklemleri çözer.	1	0	0	0
Üslü İfadeler ve Denklemler	1	1	0	100
Gerçek hayatta periyodik olarak tekrar eden durumları içeren problemleri çözer.	1	0	1	0
Denklemler ve eşitsizlikler ile ilgili problemler çözer.	11	5	2	45
Merkezî Eğilim ve Yayılım Ölçüleri	1	0	0	0
Kümelerde birleşim, kesişim, fark, tümele işlemleri yardımıyla problemler çözer.	2	0	0	0
Fonksiyonlarla ilgili problemler çözer.	1	0	0	0
Gerçek hayat durumlarından doğrusal fonksiyonlarla ifade edilebilenlerin grafik gösterimlerini yapar.	1	0	0	0
Polinomlarla toplama, çıkarma, çarpma ve bölme işlemlerini yapar.	1	0	0	0
n çeşit nesne ile oluşturulabilecek r li dizilişlerin (permütasyonların) kaç farklı şekilde yapılabileceğini hesaplar.	1	0	0	0
Olasılık kavramı ile ilgili uygulamalar yapar.	1	0	0	0
Geometri	0	0	0	0
Dik Üçgen ve Trigonometri	1	0	0	0
İki üçgenin eş olması için gerekli olan asgari koşulları değerlendirir.	1	0	0	0
Üçgenin açılı özellikleri ile ilgili işlemler yapar.	1	0	0	0
İki üçgenin benzer olması için gerekli olan asgari koşulları değerlendirir.	1	0	0	0
Özel dörtgenlerin açılı kenar, köşegen ve alan özelliklerini açıklayarak problemler çözer.	4	0	0	0

	Soru	Doğru	Yanlış	Boş	Net	Başarı
Fizik	7	0	1	6	-0,25	% 0
Kimya	7	2	1	4	1,75	% 25
Biyoloji	6	1	2	3	0,50	% 8
TYT Fen	20	3	4	13	2,00	% 10
Cevap Anahtarı	B	EACCDECCCBDAEEDAACBD				
Cevaplarınız		d CD c Aba				

	S	D	Y	B%
Fizik	0	0	0	0
Kaldırma Kuvveti	1	0	0	0
Adezyon, Kohezyon, Yüzey Gerilimi ve Kılcallık	1	0	1	0
Kütle, Hacim ve Özkütle	1	0	0	0
Elektrik Devreleri	1	0	0	0
Newton'un Hareket Yasaları	1	0	0	0
Yay Dalgaları	1	0	0	0
Işığın Kırılması	1	0	0	0
Kimya	0	0	0	0
Simyadan Kimyaya	1	1	0	100
Atom Modelleri	1	0	0	0
Güçlü Etkileşimler / Kovalent Bağ	1	0	0	0
Sıvılar	1	1	0	100
Kimyasal Hesaplamalar / Sınırlayıcı Bileşen Hesaplamaları	1	0	0	0
Koligatif Özellikler	1	0	1	0
Asitler ve Bazlar	1	0	0	0
Biyoloji	0	0	0	0
Canlıların yapısını oluşturan organik ve inorganik bileşikleri açıklar.	1	1	0	100
Canlıların sınıflandırılmasında kullanılan kategorileri ve bu kategoriler arasındaki hiyerarşiyi örneklerle açıklar.	1	1	0	100
Hücre sel yapıları ve görevlerini açıklar.	1	0	0	0
Mayozu açıklar.	1	0	1	0
Kalıtımın genel esaslarını açıklar.	1	0	0	0
Canlılardaki beslenme şekillerini örneklerle açıklar.	1	0	0	0

HIZ VE RENK TYT 3



249,640 % 63,56

MANİSA / YUNUSEMRE
KEP AKADEMİ

12 - 12117
EMİNE EKİNCİ

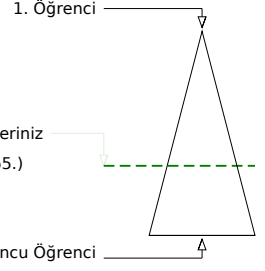
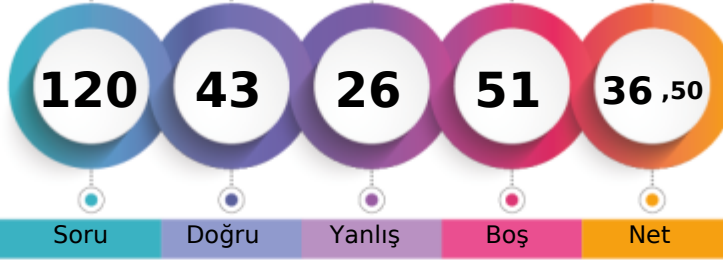

	Şube	Kurum	İlçe	İl	Genel
Öğrenci Sıra No	80	280	649	739	3265
Sınava Katılan Öğrenci Sayısı	107	370	887	1034	5137

	Soru	Doğru	Yanlış	Boş	Net	Başarı
TYT Türkçe	40	24	16	0	20,00	% 50
Cevap Anahtarı	B	DCDBACBEEADCCBDCBBDEDCBCAEDDCDCBBAEEDB				
Cevaplarınız		DCDBcCcEbAdbCBcCCcBDEDCdCccaeDCCabBAbaBa				

	S	D	Y	B%
Türkçe	0	0	0	0
Metne Sözcük Yerleştirme	1	1	0	100
Söz Öbeklerinde Anlam	1	1	0	100
Sözcükler Arası Anlam İlişkileri	1	1	0	100
Cümleyi Yorumlama ve Açıklama	2	1	1	50
İki Cümleyi Birleştirme	1	1	0	100
Ses Bilgisi - Karma	1	1	0	100
Noktalama İşaretleri - Karma	1	0	1	0
Virgül	1	1	0	100
Bitişik ve Ayrı Yazılan Kelimeler	1	0	1	0
Yazım Kuralları - Karma	1	0	1	0
Cümlelerin Öğeleri - Karma	1	1	0	100
İsim Tamlamaları	1	1	0	100
Ad Sözlü Sözcükler - Karma	1	0	1	0
Çekim Ekleri ve Türleri	1	1	0	100
Düşünceyi Geliştirme Yolları	1	1	0	100
Paragrafta Anlatım Akışını Bozan Cümle	1	1	0	100
Paragrafı İkiye Ayırma	1	1	0	100
Paragrafa Cümle Yerleştirme	1	0	1	0
Paragrafa Ana Düşünce (Ana Fikir)	6	2	4	33
Paragrafta Yardımcı Düşünceler	13	8	5	62
Cümlelerden Paragraf Oluşturma	1	0	1	0
Paragrafın Karşılık Olduğu Soruyu Belirleme	1	1	0	100

	Soru	Doğru	Yanlış	Boş	Net	Başarı
Matematik-1	30	9	3	18	8,25	% 28
Geometri	10	0	0	10	0,00	% 0
TYT Matematik	40	9	3	28	8,25	% 21
Cevap Anahtarı	B	DDDBDCCBCCAEEAEEDBDEBDECEABEDAECACADE				
Cevaplarınız		D B B C A EEB de E c				

	S	D	Y	B%
Matematik-1	0	0	0	0
Sayı Kümeleri	2	1	0	50
Birinci dereceden bir bilinmeyenli denklem ve eşitsizliklerin çözüm kümelerini bulur.	2	2	0	100
Sayı kümelerini birbiriyle ilişkilendirir.	4	1	0	25
Kökü ifadeleri içeren denklemleri çözer.	1	0	0	0
Üslü İfadeler ve Denklemler	1	1	0	100
Gerçek hayatta periyodik olarak tekrar eden durumları içeren problemleri çözer.	1	0	0	0
Denklemler ve eşitsizlikler ile ilgili problemler çözer.	11	2	2	18
Merkezi Eğilim ve Yayılım Ölçüleri	1	0	0	0
Kümelerde birleşim, kesişim, fark, tümeleme işlemleri yardımıyla problemler çözer.	2	1	0	50
Fonksiyonlarla ilgili problemler çözer.	1	1	0	100
Gerçek hayat durumlarından doğrusal fonksiyonlarla ifade edilebilenlerin grafik gösterimlerini yapar.	1	0	0	0
Polinomlarla toplama, çıkarma, çarpma ve bölme işlemlerini yapar.	1	0	0	0
n çeşit nesne ile oluşturulabilecek r li dizilişlerin (permütasyonların) kaç farklı şekilde yapılabileceğini hesaplar.	1	0	1	0
Olasılık kavramı ile ilgili uygulamalar yapar.	1	0	0	0
Geometri	0	0	0	0
Dik Üçgen ve Trigonometri	1	0	0	0
İki üçgenin eş olması için gerekli olan asgari koşulları değerlendirir.	1	0	0	0
Üçgenin açılı özellikleri ile ilgili işlemler yapar.	1	0	0	0
İki üçgenin benzer olması için gerekli olan asgari koşulları değerlendirir.	1	0	0	0
Özel dörtgenlerin açılı kenar, köşegen ve alan özelliklerini açıklayarak problemler çözer.	4	0	0	0

	Soru	Doğru	Yanlış	Boş	Net	Başarı
Tarih-1	5	0	1	4	-0,25	% 0
Coğrafya-1	5	1	1	3	0,75	% 15
Felsefe	5	4	1	0	3,75	% 75
Din Kült. ve Ahl. Bil.	5	4	1	0	3,75	% 75
Felsefe (Seçmeli)	5	0	0	5	0,00	% 0
TYT Sosyal	20	9	4	7	8,00	% 40
Cevap Anahtarı	B	ADDBEDBEEBBCDEABDEACBCDCE				
Cevaplarınız		c bE BCcEABcEAC				

	S	D	Y	B%
Tarih-1	0	0	0	0
İlk Çağ'da Başlıca Medeniyet Havzaları	1	0	0	0
İslamiyet'in Türk Devlet ve Toplum Yapısına Etkisi	1	0	0	0
Timar Sistemi	1	0	0	0
Osmanlı Devleti'nde Demokratikleşme Hareketleri	1	0	0	0
Siyasi Alandaki İnkılaplar	1	0	1	0
Coğrafya-1	0	0	0	0
Afetlerin oluşum nedenlerini ve özelliklerini açıklar.	1	0	0	0
Türkiye'deki göçleri sebep ve sonuçları açısından değerlendirir.	1	0	1	0
Jeolojik zamanların özelliklerini tektonik olaylarla ilişkilendirerek açıklar.	1	0	0	0
Harita kullanarak çeşitli coğrafi kriterlerle belirlenmiş bölgelerde bulunan ülkeleri sınıflandırır.	1	0	0	0
Türkiye'de görülen iklim tiplerinin özellikleri hakkında çıkarımlarda bulunur.	1	1	0	100
Felsefe	0	0	0	0
Siyaset felsefesinin konusunu ve problemlerini açıklar.	1	1	0	100
Felsefenin anlamını açıklar.	1	1	0	100
Felsefi düşüncenin özelliklerini açıklar.	1	1	0	100
Felsefi bir görüşü veya argümanı sorgular.	1	1	0	100
Varlık felsefesinin konusunu ve problemlerini açıklar.	1	0	1	0
Din Kült. ve Ahl. Bil.	0	0	0	0
İbadet yükümlülüğü ile ilgili bazı kavramları sınıflandırır.	1	1	0	100
İsim ve sıfatlarının yansımalarıyla Allah'ı tanıır.	1	1	0	100
İslam düşüncesinde itikadi ve siyasi yorumları genel özelliklerine göre sınıflandırır.	1	1	0	100

	Soru	Doğru	Yanlış	Boş	Net	Başarı
Fizik	7	0	0	7	0,00	% 0
Kimya	7	0	1	6	-0,25	% 0
Biyoloji	6	1	2	3	0,50	% 8
TYT Fen	20	1	3	16	0,25	% 1
Cevap Anahtarı	B	EACCDECCCBBAEEDAACBD				
Cevaplarınız		b A a c				

	S	D	Y	B%
Fizik	0	0	0	0
Kaldırma Kuvveti	1	0	0	0
Adezyon, Kohezyon, Yüzey Gerilimi ve Kılçallık	1	0	0	0
Kütle, Hacim ve Özkütle	1	0	0	0
Elektrik Devreleri	1	0	0	0
Newton'un Hareket Yasaları	1	0	0	0
Yay Dalgaları	1	0	0	0
Işığın Kırılması	1	0	0	0
Kimya	0	0	0	0
Sıvılar	1	0	1	0
Atom Modelleri	1	0	0	0
Güçlü Etkileşimler / Kovalent Bağ	1	0	0	0
Kimyasal Hesaplamalar / Sınırlayıcı Bileşen Hesaplamaları	1	0	0	0
Koligatif Özellikler	1	0	0	0
Astirler ve Bazılar	1	0	0	0
Biyoloji	0	0	0	0
Canlıların yapısını oluşturan organik ve inorganik bileşikleri açıklar.	1	1	0	100
Canlıların sınıflandırılmasında kullanılan kategorileri ve bu kategoriler arasındaki hiyerarşiyi örneklerle açıklar.	1	1	0	100
Hücre yapısını ve görevlerini açıklar.	1	0	0	0
Mayozu açıklar.	1	0	0	0
Kalıtımın genel esaslarını açıklar.	1	0	1	0
Canlılardaki beslenme şekillerini örneklerle açıklar.	1	0	0	0

HIZ VE RENK TYT 3



384,793

%

1,64

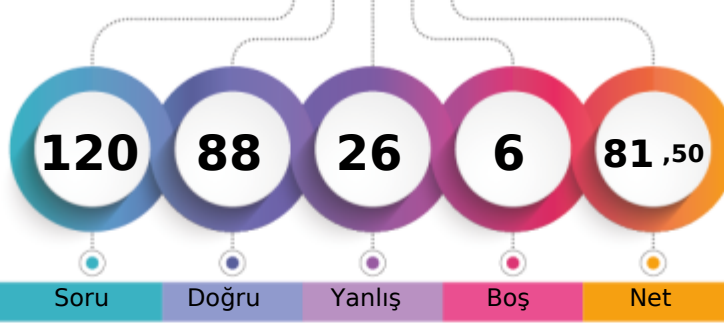
MANİSA / YUNUSEMRE
KEP AKADEMİ12 - 12219
EMİR TÜRKMEN

1. Öğrenci

Sizin yeriniz
(84.)

Sonuncu Öğrenci

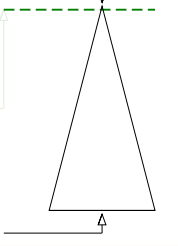

Soru Doğru Yanlış Boş Net

Şube Kurum İlçe İl Genel

Öğrenci Sıra No 6 23 46 47 84 % 1,64

Sınava Katılan Öğrenci Sayısı 107 370 887 1034 5137

	Soru	Doğru	Yanlış	Boş	Net	Başarı
TYT Türkçe	40	31	9	0	28,75	% 72
Cevap Anahtarı	A DBDCCAEBAECDDBCCDBBCEDECBEACDCDEBDCDDDBA					
Cevaplarınız	DBDCCcEBAECbBbCCcDBBCEDECbcbacDEBDCDDdA					

	S	D	Y	B%
Türkçe	0	0	0	0
Metne Sözcük Yerleştirme	1	1	0	100
Söz Öbeklerinde Anlam	1	1	0	100
Sözcükler Arası Anlam İlişkileri	1	1	0	100
Cümleyi Yorumlama ve Açıklama	2	1	1	50
İki Cümleyi Birleştirme	1	1	0	100
Ses Bilgisi - Karma	1	1	0	100
Noktalama İşaretleri - Karma	1	1	0	100
Virgül	1	1	0	100
Bitişik ve Ayrı Yazılan Kelimeler	1	1	0	100
Yazım Kuralları - Karma	1	1	0	100
Cümlelerin Öğeleri - Karma	1	0	1	0
İsim Tamlamaları	1	1	0	100
Ad Sözlük Sözcükler - Karma	1	0	1	0
Çekim Ekleri ve Türleri	1	1	0	100
Düşünceyi Geliştirme Yolları	1	1	0	100
Paragrafta Anlatım Akışını Bozan Cümle	1	1	0	100
Paragrafı İkiye Ayırma	1	1	0	100
Paragrafa Cümle Yerleştirme	1	1	0	100
Paragrafa Ana Düşünce (Ana Fikir)	6	4	2	67
Paragrafta Yardımcı Düşünceler	13	10	3	77
Cümlelerden Paragraf Oluşturma	1	0	1	0
Paragrafın Karşılık Olduğu Soruyu Belirleme	1	1	0	100

	Soru	Doğru	Yanlış	Boş	Net	Başarı
Matematik-1	30	20	5	5	18,75	% 63
Geometri	10	7	2	1	6,50	% 65
TYT Matematik	40	27	7	6	25,25	% 63
Cevap Anahtarı	A BDDDCDBBCCAEECEAEEDDEDCBDEEECBAADEEACCAEAD					
Cevaplarınız	BDDDCDB dCAEECEEA EEcdD B ECcdDE bCCeEAD					

	S	D	Y	B%
Matematik-1	0	0	0	0
Sayı Kümeleri	2	1	0	50
Birinci dereceden bir bilinmeyenli denklem ve eşitsizliklerin çözüm kümelerini bulur.	2	2	0	100
Sayı kümelerini birbiriyle ilişkilendirir.	4	4	0	100
Kökü ifadeleri içeren denklemleri çözer.	1	1	0	100
Üslü İfadeler ve Denklemler	1	1	0	100
Gerçek hayatta periyodik olarak tekrar eden durumları içeren problemleri çözer.	1	0	1	0
Denklemler ve eşitsizlikler ile ilgili problemler çözer.	11	8	2	73
Merkezi Eğilim ve Yayılım Ölçüleri	1	1	0	100
Kümelerde birleşim, kesişim, fark, tümeleme işlemleri yardımıyla problemler çözer.	2	1	0	50
Fonksiyonlarla ilgili problemler çözer.	1	1	0	100
Gerçek hayat durumlarından doğrusal fonksiyonlarla ifade edilebilenlerin grafik gösterimlerini yapar.	1	0	0	0
Polinomlarla toplama, çıkarma, çarpma ve bölme işlemlerini yapar.	1	0	0	0
n çeşit nesne ile oluşturulabilecek r li dizilişlerin (permütasyonların) kaç farklı şekilde yapılabileceğini hesaplar.	1	0	1	0
Olasılık kavramı ile ilgili uygulamalar yapar.	1	0	1	0
Geometri	0	0	0	0
Dik Üçgen ve Trigonometri	1	1	0	100
İki üçgenin eş olması için gerekli olan asgari koşulları değerlendirir.	1	1	0	100
Üçgenin açılı özellikleri ile ilgili işlemler yapar.	1	0	0	0
İki üçgenin benzer olması için gerekli olan asgari koşulları değerlendirir.	1	0	1	0
Özel dörtgenlerin açılı kenar, köşegen ve alan özelliklerini açıklayarak problemler çözer.	4	3	1	75

	Soru	Doğru	Yanlış	Boş	Net	Başarı
Tarih-1	5	4	1	0	3,75	% 75
Coğrafya-1	5	4	1	0	3,75	% 75
Felsefe	5	5	0	0	5,00	% 100
Din Kült. ve Ahl. Bil.	5	5	0	0	5,00	% 100
Felsefe (Seçmeli)	5	0	0	5	0,00	% 0
TYT Sosyal	20	18	2	0	17,50	% 88
Cevap Anahtarı	A DAEDBBEDBEAEACDABDECEBCD					
Cevaplarınız	eAEDBBEDbBbEACDABDE					

	S	D	Y	B%
Tarih-1	0	0	0	0
İlk Çağ'da Başlıca Medeniyet Havzaları	1	0	1	0
İslamiyet'in Türk Devlet ve Toplum Yapısına Etkisi	1	1	0	100
Timar Sistemi	1	1	0	100
Osmanlı Devleti'nde Demokratikleşme Hareketleri	1	1	0	100
Siyasi Alandaki İnkılaplar	1	1	0	100
Coğrafya-1	0	0	0	0
Afetlerin oluşum nedenlerini ve özelliklerini açıklar.	1	1	0	100
Türkiye'deki göçleri sebep ve sonuçları açısından değerlendirir.	1	1	0	100
Jeolojik zamanların özelliklerini tektonik olaylarla ilişkilendirerek açıklar.	1	1	0	100
Harita kullanarak çeşitli coğrafi kriterlerle belirlenmiş bölgelerde bulunan ülkeleri sınıflandırır.	1	1	0	100
Türkiye'de görülen iklim tiplerinin özellikleri hakkında çıkarımlarda bulunur.	1	0	1	0
Felsefe	0	0	0	0
Siyaset felsefesinin konusunu ve problemlerini açıklar.	1	1	0	100
Felsefenin anlamını açıklar.	1	1	0	100
Felsefi düşüncenin özelliklerini açıklar.	1	1	0	100
Felsefi bir görüşü veya argümanı sorgular.	1	1	0	100
Varlık felsefesinin konusunu ve problemlerini açıklar.	1	1	0	100
Din Kült. ve Ahl. Bil.	0	0	0	0
İbadet yükümlülüğü ile ilgili bazı kavramları sınıflandırır.	1	1	0	100
İsim ve sıfatlarının yansımalarıyla Allah'ı tanıır.	1	1	0	100
İslam düşüncesinde itikadi ve siyasi yorumları genel özelliklerine göre sınıflandırır.	1	1	0	100

	Soru	Doğru	Yanlış	Boş	Net	Başarı
Fizik	7	3	4	0	2,00	% 29
Kimya	7	6	1	0	5,75	% 82
Biyoloji	6	3	3	0	2,25	% 38
TYT Fen	20	12	8	0	10,00	% 50
Cevap Anahtarı	A CEAECDCCCBDEEAACDADB					
Cevaplarınız	CdeEbDaCCBDCeAdbDADa					

	S	D	Y	B%
Fizik	0	0	0	0
Kaldırma Kuvveti	1	1	0	100
Adezyon, Kohezyon, Yüzey Gerilimi ve Kılçallık	1	0	1	0
Kütle, Hacim ve Özkütle	1	0	1	0
Elektrik Devreleri	1	1	0	100
Newton'un Hareket Yasaları	1	0	1	0
Yay Dalgaları	1	1	0	100
Işığın Kırılması	1	0	1	0
Kimya	0	0	0	0
Simyadan Kimyaya	1	1	0	100
Atom Modelleri	1	1	0	100
Güçlü Etkileşimler / Kovalent Bağ	1	1	0	100
Sıvılar	1	1	0	100
Kimyasal Hesaplamalar / Sınırlayıcı Bileşen Hesaplamaları	1	0	1	0
Koligatif Özellikler	1	1	0	100
Asitler ve Bazlar	1	1	0	100
Biyoloji	0	0	0	0
Canlıların yapısını oluşturan organik ve inorganik bileşikleri açıklar.	1	0	1	0
Canlıların sınıflandırılmasında kullanılan kategorileri ve bu kategoriler arasındaki hiyerarşiyi örneklerle açıklar.	1	0	1	0
Hücre sel yapıları ve görevlerini açıklar.	1	1	0	100
Mayozu açıklar.	1	1	0	100
Kalıtımın genel esaslarını açıklar.	1	1	0	100
Canlılardaki beslenme şekillerini örneklerle açıklar.	1	0	1	0

HIZ VE RENK TYT 3

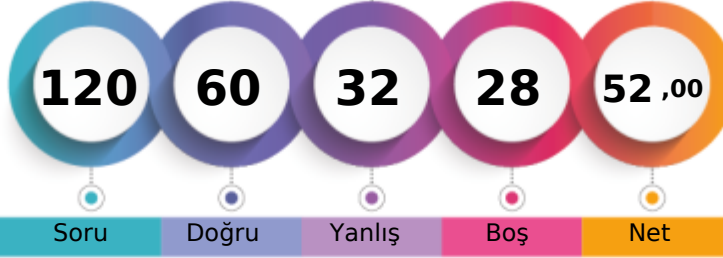

296,303 % 24,90

MANİSA / YUNUSEMRE
KEP AKADEMİ12 - 12237
ENES ARICI

1. Öğrenci

Sizin yeriniz
(1279.)

Sonuncu Öğrenci

Soru Doğru Yanlış Boş Net

Şube Kurum İlçe İl Genel

Öğrenci Sıra No 39 180 388 417 1279 % 24,90

Sınava Katılan Öğrenci Sayısı 107 370 887 1034 5137

	Soru	Doğru	Yanlış	Boş	Net	Başarı
TYT Türkçe	40	25	13	2	21,75	% 54
Cevap Anahtarı	A DBDCCAEBAECDDBCCDBCEDEBEACDCDEBDCDDDBA					
Cevaplarınız	DBDCCAeAb DBeCCeDcBeEcdBa CaCdBDBCCDadA					

	S	D	Y	B%
Türkçe	0	0	0	0
Metne Sözcük Yerleştirme	1	1	0	100
Söz Öbeklerinde Anlam	1	1	0	100
Sözcükler Arası Anlam İlişkileri	1	1	0	100
Cümleyi Yorumlama ve Açıklama	2	2	0	100
İki Cümleyi Birleştirme	1	1	0	100
Ses Bilgisi - Karma	1	1	0	100
Noktalama İşaretleri - Karma	1	0	1	0
Virgül	1	1	0	100
Bitişik ve Ayrı Yazılan Kelimeler	1	0	1	0
Yazım Kuralları - Karma	1	0	0	0
Cümlenin Öğeleri - Karma	1	1	0	100
İsim Tamlamaları	1	1	0	100
Ad Sözlük Sözcükler - Karma	1	0	1	0
Çekim Ekleri ve Türleri	1	1	0	100
Düşünceyi Geliştirme Yolları	1	1	0	100
Paragrafta Anlatım Akışını Bozan Cümle	1	0	1	0
Paragrafı İkiye Ayırma	1	1	0	100
Paragrafa Cümle Yerleştirme	1	0	1	0
Paragrafa Ana Düşünce (Ana Fikir)	6	3	3	50
Paragrafta Yardımcı Düşünceler	13	8	4	62
Cümlelerden Paragraf Oluşturma	1	0	1	0
Paragrafın Karşılık Olduğu Soruyu Belirleme	1	1	0	100

	Soru	Doğru	Yanlış	Boş	Net	Başarı
Matematik-1	30	11	4	15	10,00	% 33
Geometri	10	3	0	7	3,00	% 30
TYT Matematik	40	14	4	22	13,00	% 33
Cevap Anahtarı	A BDDDCDBBCCAEECEAEEDDEDCBDEEECBADAEACCAEAD					
Cevaplarınız	BD DC B dbAceE E D B E C EA					

	S	D	Y	B%
Matematik-1	0	0	0	0
Sayı Kümeleri	2	1	0	50
Birinci dereceden bir bilinmeyenli denklem ve eşitsizliklerin çözüm kümelerini bulur.	2	2	0	100
Sayı kümelerini birbiriyle ilişkilendirir.	4	2	1	50
Köklü ifadeleri içeren denklemleri çözer.	1	0	0	0
Üslü İfadeler ve Denklemler	1	1	0	100
Gerçek hayatta periyodik olarak tekrar eden durumları içeren problemleri çözer.	1	0	1	0
Denklemler ve eşitsizlikler ile ilgili problemler çözer.	11	4	1	36
Merkezî Eğilim ve Yayılım Ölçüleri	1	0	1	0
Kümelerde birleşim, kesişim, fark, tümeleme işlemleri yardımıyla problemler çözer.	2	1	0	50
Fonksiyonlarla ilgili problemler çözer.	1	0	0	0
Gerçek hayat durumlarından doğrusal fonksiyonlarla ifade edilebilenlerin grafik gösterimlerini yapar.	1	0	0	0
Polinomlarla toplama, çıkarma, çarpma ve bölme işlemlerini yapar.	1	0	0	0
n çeşit nesne ile oluşturulabilecek r li dizilişlerin (permütasyonların) kaç farklı şekilde yapılabileceğini hesaplar.	1	0	0	0
Olasılık kavramı ile ilgili uygulamalar yapar.	1	0	0	0
Geometri	0	0	0	0
Dik Üçgen ve Trigonometri	1	0	0	0
İki üçgenin eş olması için gerekli olan asgari koşulları değerlendirir.	1	0	0	0
Üçgenin açısı özellikleri ile ilgili işlemler yapar.	1	0	0	0
İki üçgenin benzer olması için gerekli olan asgari koşulları değerlendirir.	1	0	0	0
Özel dörtgenlerin açısı, kenar, köşegen ve alan özelliklerini açıklayarak problemler çözer.	4	2	0	50

	Soru	Doğru	Yanlış	Boş	Net	Başarı
Tarih-1	5	3	2	0	2,50	% 50
Coğrafya-1	5	4	1	0	3,75	% 75
Felsefe	5	4	1	0	3,75	% 75
Din Kült. ve Ahl. Bil.	5	5	0	0	5,00	% 100
Felsefe (Seçmeli)	5	0	0	5	0,00	% 0
TYT Sosyal	20	16	4	0	15,00	% 75
Cevap Anahtarı	A DAEDBBEDBEBEACDABDECEBCD					
Cevaplarınız	eAEDaeEDBEBEACeACBDE					

	S	D	Y	B%
Tarih-1	0	0	0	0
İlk Çağ'da Başlıca Medeniyet Havzaları	1	0	1	0
İslamiyet'in Türk Devlet ve Toplum Yapısına Etkisi	1	1	0	100
Timar Sistemi	1	1	0	100
Osmanlı Devleti'nde Demokratikleşme Hareketleri	1	1	0	100
Siyasi Alandaki İnkılaplar	1	0	1	0
Coğrafya-1	0	0	0	0
Afetlerin oluşum nedenlerini ve özelliklerini açıklar.	1	0	1	0
Türkiye'deki göçleri sebep ve sonuçları açısından değerlendirir.	1	1	0	100
Jeolojik zamanların özelliklerini tektonik olaylarla ilişkilendirerek açıklar.	1	1	0	100
Harita kullanarak çeşitli coğrafi kriterlerle belirlenmiş bölgelerde bulunan ülkeleri sınıflandırır.	1	1	0	100
Türkiye'de görülen iklim tiplerinin özellikleri hakkında çıkarımlarda bulunur.	1	1	0	100
Felsefe	0	0	0	0
Siyaset felsefesinin konusunu ve problemlerini açıklar.	1	1	0	100
Felsefenin anlamını açıklar.	1	1	0	100
Felsefi düşüncenin özelliklerini açıklar.	1	1	0	100
Felsefi bir görüşü veya argümanı sorgular.	1	1	0	100
Varlık felsefesinin konusunu ve problemlerini açıklar.	1	0	1	0
Din Kült. ve Ahl. Bil.	0	0	0	0
İbadet yükümlülüğü ile ilgili bazı kavramları sınıflandırır.	1	1	0	100
İsim ve sıfatlarının yansımalarıyla Allah'ı tanıır.	1	1	0	100
İslam düşüncesinde itikadi ve siyasi yorumları genel özelliklerine göre sınıflandırır.	1	1	0	100

	Soru	Doğru	Yanlış	Boş	Net	Başarı
Fizik	7	1	3	3	0,25	% 4
Kimya	7	2	4	1	1,00	% 14
Biyoloji	6	2	4	0	1,00	% 17
TYT Fen	20	5	11	4	2,25	% 11
Cevap Anahtarı	A CEAECDCCCBDEEAAACDADB					
Cevaplarınız	eE b b Cec bdAddaADA					

	S	D	Y	B%
Fizik	0	0	0	0
Kaldırma Kuvveti	1	0	1	0
Adezyon, Kohezyon, Yüzey Gerilimi ve Kılcalılık	1	1	0	100
Kütle, Hacim ve Özkütle	1	0	0	0
Elektrik Devreleri	1	0	1	0
Newton'un Hareket Yasaları	1	0	0	0
Yay Dalgaları	1	0	1	0
Işığın Kırılması	1	0	0	0
Kimya	0	0	0	0
Simyadan Kimyaya	1	1	0	100
Atom Modelleri	1	0	1	0
Güçlü Etkileşimler / Kovalent Bağ	1	0	1	0
Sıvılar	1	0	0	0
Kimyasal Hesaplamalar / Sınırlayıcı Bileşen Hesaplamaları	1	0	1	0
Koligatif Özellikler	1	0	1	0
Asitler ve Bazlar	1	0	1	100
Biyoloji	0	0	0	0
Canlıların yapısını oluşturan organik ve inorganik bileşikleri açıklar.	1	0	1	0
Canlıların sınıflandırılmasında kullanılan kategorileri ve bu kategoriler arasındaki hiyerarşiyi örneklerle açıklar.	1	0	1	0
Hücre sel yapıları ve görevlerini açıklar.	1	0	1	0
Mayozu açıklar.	1	1	0	100
Kalıtımın genel esaslarını açıklar.	1	1	0	100
Canlılardaki beslenme şekillerini örneklerle açıklar.	1	0	1	0

HIZ VE RENK TYT 3

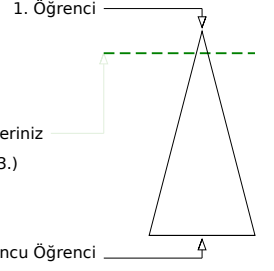
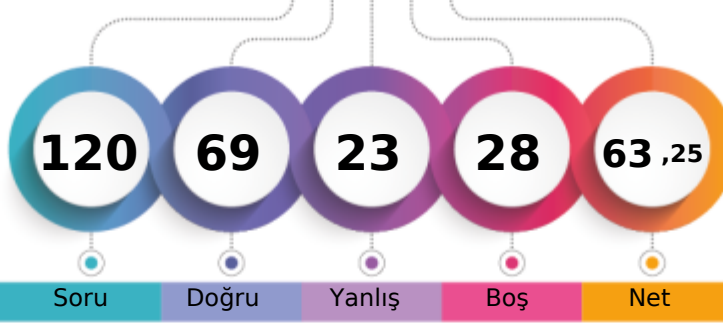

329,170 % 10,38

MANİSA / YUNUSEMRE
KEP AKADEMİ12 - 12091
ERAY ÇETİNDERE

	Şube	Kurum	İlçe	İl	Genel
Öğrenci Sıra No	21	103	217	229	533
Sınava Katılan Öğrenci Sayısı	107	370	887	1034	5137

	Soru	Doğru	Yanlış	Boş	Net	Başarı
TYT Türkçe	40	33	6	1	31,50	% 79
Cevap Anahtarı	B	DCDBACBEEADCCBDCBBDEDCBCAEDCCDCBAEEDB				
Cevaplarınız		DdDBACBEEADeC	edCBBDEDCeCAEDCddCCBDAEEDB			

	S	D	Y	B%
Türkçe	0	0	0	0
Metne Sözcük Yerleştirme	1	1	0	100
Söz Öbeklerinde Anlam	1	1	0	100
Sözcükler Arası Anlam İlişkileri	1	1	0	100
Cümleyi Yorumlama ve Açıklama	2	1	1	50
İki Cümleyi Birleştirme	1	1	0	100
Ses Bilgisi - Karma	1	1	0	100
Noktalama İşaretleri - Karma	1	1	0	100
Virgül	1	1	0	100
Bitişik ve Ayrı Yazılan Kelimeler	1	1	0	100
Yazım Kuralları - Karma	1	0	1	0
Cümlenin Öğeleri - Karma	1	1	0	100
İsim Tamlamaları	1	0	0	0
Ad Söyül Sözcükler - Karma	1	0	1	0
Çekim Ekleri ve Türleri	1	1	0	100
Düşünceyi Geliştirme Yolları	1	1	0	100
Paragrafta Anlatım Akışını Bozan Cümle	1	0	1	0
Paragrafı İkiye Ayırma	1	1	0	100
Paragrafa Cümle Yerleştirme	1	1	0	100
Paragrafa Ana Düşünce (Ana Fikir)	6	5	1	83
Paragrafta Yardımcı Düşünceler	13	12	1	92
Cümlelerden Paragraf Oluşturma	1	1	0	100
Paragrafın Karşılık Olduğu Soruyu Belirleme	1	1	0	100

	Soru	Doğru	Yanlış	Boş	Net	Başarı
Matematik-1	30	11	2	17	10,50	% 35
Geometri	10	0	0	10	0,00	% 0
TYT Matematik	40	11	2	27	10,50	% 26
Cevap Anahtarı	B	DDBDBCCBCCAEEAEEDBDEBDCCEABEDAECACADE				
Cevaplarınız		D BDBDCb e	EEE	E E		

	S	D	Y	B%
Matematik-1	0	0	0	0
Sayı Kümeleri	2	1	0	50
Birinci dereceden bir bilinmeyenli denklem ve eşitsizliklerin çözüm kümelerini bulur.	2	2	0	100
Sayı kümelerini birbiriyle ilişkilendirir.	4	1	1	25
Kökü ifadeleri içeren denklemleri çözer.	1	1	0	100
Üslü İfadeler ve Denklemler	1	1	0	100
Gerçek hayatta periyodik olarak tekrar eden durumları içeren problemleri çözer.	1	0	1	0
Denklemler ve eşitsizlikler ile ilgili problemler çözer.	11	4	0	36
Merkezi Eğilim ve Yayılım Ölçüleri	1	0	0	0
Kümelerde birleşim, kesişim, fark, tümele işlemleri yardımıyla problemler çözer.	2	0	0	0
Fonksiyonlarla ilgili problemler çözer.	1	1	0	100
Gerçek hayat durumlarından doğrusal fonksiyonlarla ifade edilebilenlerin grafik gösterimlerini yapar.	1	0	0	0
Polinomlarla toplama, çıkarma, çarpma ve bölme işlemlerini yapar.	1	0	0	0
n çeşit nesne ile oluşturulabilecek r li dizilişlerin (permütasyonların) kaç farklı şekilde yapılabileceğini hesaplar.	1	0	0	0
Olasılık kavramı ile ilgili uygulamalar yapar.	1	0	0	0
Geometri	0	0	0	0
Dik Üçgen ve Trigonometri	1	0	0	0
İki üçgenin eş olması için gerekli olan asgari koşulları değerlendirir.	1	0	0	0
Üçgenin açılı özellikleri ile ilgili işlemler yapar.	1	0	0	0
İki üçgenin benzer olması için gerekli olan asgari koşulları değerlendirir.	1	0	0	0
Özel dörtgenlerin açılı kenar, köşegen ve alan özelliklerini açıklayarak problemler çözer.	4	0	0	0

	Soru	Doğru	Yanlış	Boş	Net	Başarı
Tarih-1	5	4	1	0	3,75	% 75
Coğrafya-1	5	3	2	0	2,50	% 50
Felsefe	5	5	0	0	5,00	% 100
Din Kült. ve Ahl. Bil.	5	4	1	0	3,75	% 75
Felsefe (Seçmeli)	5	0	0	5	0,00	% 0
TYT Sosyal	20	16	4	0	15,00	% 75
Cevap Anahtarı	B	ADDBEDBEEBBCDEABDEACBCDCE				
Cevaplarınız		ADeBEeBEbBBCDEAeDEAC				

	S	D	Y	B%
Tarih-1	0	0	0	0
İlk Çağ'da Başlıca Medeniyet Havzaları	1	0	1	0
İslamiyet'in Türk Devlet ve Toplum Yapısına Etkisi	1	1	0	100
Timar Sistemi	1	1	0	100
Osmanlı Devleti'nde Demokratikleşme Hareketleri	1	1	0	100
Siyasi Alandaki İnkılaplar	1	1	0	100
Coğrafya-1	0	0	0	0
Afetlerin oluşum nedenlerini ve özelliklerini açıklar.	1	1	0	100
Türkiye'deki göçleri sebep ve sonuçları açısından değerlendirir.	1	1	0	100
Jeolojik zamanların özelliklerini tektonik olaylarla ilişkilendirerek açıklar.	1	0	1	0
Harita kullanarak çeşitli coğrafi kriterlerle belirlenmiş bölgelerde bulunan ülkeleri sınıflandırır.	1	1	0	100
Türkiye'de görülen iklim tiplerinin özellikleri hakkında çıkarımlarda bulunur.	1	0	1	0
Felsefe	0	0	0	0
Siyaset felsefesinin konusunu ve problemlerini açıklar.	1	1	0	100
Felsefenin anlamını açıklar.	1	1	0	100
Felsefi düşüncenin özelliklerini açıklar.	1	1	0	100
Felsefi bir görüşü veya argümanı sorgular.	1	1	0	100
Varlık felsefesinin konusunu ve problemlerini açıklar.	1	1	0	100
Din Kült. ve Ahl. Bil.	0	0	0	0
İbadet yükümlülüğü ile ilgili bazı kavramları sınıflandırır.	1	1	0	100
İsim ve sıfatlarının yansımalarıyla Allah'ı tanıır.	1	1	0	100
İslam düşüncesinde itikadi ve siyasi yorumları genel özelliklerine göre sınıflandırır.	1	0	1	0

	Soru	Doğru	Yanlış	Boş	Net	Başarı
Fizik	7	3	4	0	2,00	% 29
Kimya	7	4	3	0	3,25	% 46
Biyoloji	6	2	4	0	1,00	% 17
TYT Fen	20	9	11	0	6,25	% 31
Cevap Anahtarı	B	EACCDECCDBAEEDAACBD				
Cevaplarınız		EAdecCCCcBbbEDbbaaD				

	S	D	Y	B%
Fizik	0	0	0	0
Kaldırma Kuvveti	1	0	1	0
Adezyon, Kohezyon, Yüzey Gerilimi ve Kılçallık	1	1	0	100
Kütle, Hacim ve Özkütle	1	1	0	100
Elektrik Devreleri	1	0	1	0
Newton'un Hareket Yasaları	1	1	0	100
Yay Dalgaları	1	0	1	0
Işığın Kırılması	1	0	1	0
Kimya	0	0	0	0
Simyadan Kimyaya	1	1	0	100
Atom Modelleri	1	1	0	100
Güçlü Etkileşimler / Kovalent Bağ	1	1	0	100
Sıvılar	1	0	1	0
Kimyasal Hesaplamalar / Sınırlayıcı Bileşen Hesaplamaları	1	0	1	0
Koligatif Özellikler	1	1	0	100
Asitler ve Bazlar	1	0	1	0
Biyoloji	0	0	0	0
Canlıların yapısını oluşturan organik ve inorganik bileşikleri açıklar.	1	0	1	0
Canlıların sınıflandırılmasında kullanılan kategorileri ve bu kategoriler arasındaki hiyerarşiyi örneklerle açıklar.	1	0	1	0
Hücre sel yapıları ve görevlerini açıklar.	1	1	0	100
Mayozu açıklar.	1	0	1	0
Kalıtımın genel esaslarını açıklar.	1	1	0	100
Canlılardaki beslenme şekillerini örneklerle açıklar.	1	0	1	0

HIZ VE RENK TYT 3



255,078 % 58,81

MANİSA / YUNUSEMRE
KEP AKADEMİ

12 - 136
ERDEM EGE ÖZÇELTİK

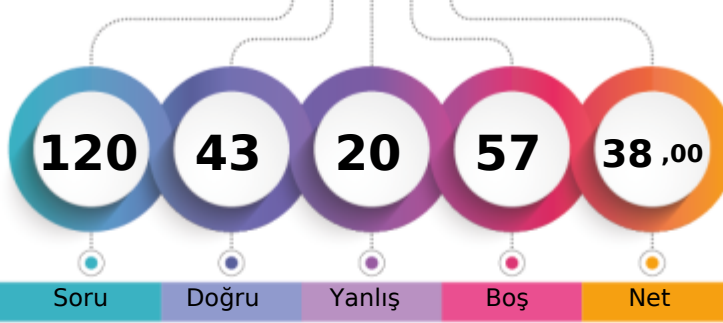

1. Öğrenci

Sizin yeriniz
(3021.)

Sonuncu Öğrenci

Soru Doğru Yanlış Boş Net

Şube Kurum İlçe İl Genel

Öğrenci Sıra No 75 269 616 695 3021 % 58,81

Sınava Katılan Öğrenci Sayısı 107 370 887 1034 5137

	Soru	Doğru	Yanlış	Boş	Net	Başarı
TYT Türkçe	40	16	11	13	13,25	% 33
Cevap Anahtarı	B	DCDBACBEEADCCBDCBBDEDCBCAEDDCDCCCBADDEBD				
Cevaplarınız		DdDBeC	CCBabaDCdCaADcCeC	D	bEaD	

	S	D	Y	B%
Türkçe	0	0	0	0
Metne Sözcük Yerleştirme	1	1	0	100
Söz Öbeklerinde Anlam	1	1	0	100
Sözcükler Arası Anlam İlişkileri	1	1	0	100
Cümleyi Yorumlama ve Açıklama	2	0	2	0
İki Cümleyi Birleştirme	1	1	0	100
Ses Bilgisi - Karma	1	0	0	0
Noktalama İşaretleri - Karma	1	0	0	0
Virgül	1	0	0	0
Bitişik ve Ayrı Yazılan Kelimeler	1	0	0	0
Yazım Kuralları - Karma	1	0	0	0
Cümlenin Öğeleri - Karma	1	0	0	0
İsim Tamlamaları	1	0	0	0
Ad Sözcükler - Karma	1	0	0	0
Çekim Ekleri ve Türleri	1	0	0	0
Düşünceyi Geliştirme Yolları	1	1	0	100
Paragrafta Anlatım Akışını Bozan Cümle	1	1	0	100
Paragrafı İkiye Ayırma	1	0	1	0
Paragrafa Cümle Yerleştirme	1	1	0	100
Paragrafa Ana Düşünce (Ana Fikir)	6	3	3	50
Paragrafta Yardımcı Düşünceler	13	6	4	46
Cümlelerden Paragraf Oluşturma	1	0	1	0
Paragrafın Karşılık Olduğu Soruyu Belirleme	1	0	0	0

	Soru	Doğru	Yanlış	Boş	Net	Başarı
Matematik-1	30	9	3	18	8,25	% 28
Geometri	10	1	0	9	1,00	% 10
TYT Matematik	40	10	3	27	9,25	% 23
Cevap Anahtarı	B	DDDBDCCBCCAEEAEEDDBDEBDCECEABEDAECACADE				
Cevaplarınız		D BDB Cb e	E E	EC c	C	

	S	D	Y	B%
Matematik-1	0	0	0	0
Sayı Kümeleri	2	1	0	50
Birinci dereceden bir bilinmeyenli denklem ve eşitsizliklerin çözüm kümelerini bulur.	2	2	0	100
Sayı kümelerini birbiriyle ilişkilendirir.	4	0	1	0
Kökü ifadeleri içeren denklemleri çözer.	1	1	0	100
Üslü İfadeler ve Denklemler	1	1	0	100
Gerçek hayatta periyodik olarak tekrar eden durumları içeren problemleri çözer.	1	0	1	0
Denklemler ve eşitsizlikler ile ilgili problemler çözer.	11	4	0	36
Merkezi Eğilim ve Yayılım Ölçüleri	1	0	0	0
Kümelerde birleşim, kesişim, fark, tümele işlemleri yardımıyla problemler çözer.	2	0	0	0
Fonksiyonlarla ilgili problemler çözer.	1	0	0	0
Gerçek hayat durumlarından doğrusal fonksiyonlarla ifade edilebilenlerin grafik gösterimlerini yapar.	1	0	0	0
Polinomlarla toplama, çıkarma, çarpma ve bölme işlemlerini yapar.	1	0	0	0
n çeşit nesne ile oluşturulabilecek r li dizilişlerin (permütasyonların) kaç farklı şekilde yapılabileceğini hesaplar.	1	0	1	0
Olasılık kavramı ile ilgili uygulamalar yapar.	1	0	0	0
Geometri	0	0	0	0
Dik Üçgen ve Trigonometri	1	0	0	0
İki üçgenin eş olması için gerekli olan asgari koşulları değerlendirir.	1	0	0	0
Üçgenin açısı özellikleri ile ilgili işlemler yapar.	1	0	0	0
İki üçgenin benzer olması için gerekli olan asgari koşulları değerlendirir.	1	0	0	0
Özel dörtgenlerin açısı, kenar, köşegen ve alan özelliklerini açıklayarak problemler çözer.	4	1	0	25

	Soru	Doğru	Yanlış	Boş	Net	Başarı
Tarih-1	5	4	1	0	3,75	% 75
Coğrafya-1	5	3	0	2	3,00	% 60
Felsefe	5	4	1	0	3,75	% 75
Din Kült. ve Ahl. Bil.	5	4	0	1	4,00	% 80
Felsefe (Seçmeli)	5	0	0	5	0,00	% 0
TYT Sosyal	20	15	2	3	14,50	% 73
Cevap Anahtarı	B	ADDBEDBEEBCCDEABDEACBCDCE				
Cevaplarınız		ADbBE BE BBCDaA DEAC				

	S	D	Y	B%
Tarih-1	0	0	0	0
İlk Çağ'da Başlıca Medeniyet Havzaları	1	0	1	0
İslamiyet'in Türk Devlet ve Toplum Yapısına Etkisi	1	1	0	100
Timar Sistemi	1	1	0	100
Osmanlı Devleti'nde Demokratikleşme Hareketleri	1	1	0	100
Siyasi Alandaki İnkılaplar	1	1	0	100
Coğrafya-1	0	0	0	0
Afetlerin oluşum nedenlerini ve özelliklerini açıklar.	1	1	0	100
Türkiye'deki göçleri sebep ve sonuçları açısından değerlendirir.	1	1	0	100
Jeolojik zamanların özelliklerini tektonik olaylarla ilişkilendirerek açıklar.	1	0	0	0
Harita kullanarak çeşitli coğrafi kriterlerle belirlenmiş bölgelerde bulunan ülkeleri sınıflandırır.	1	1	0	100
Türkiye'de görülen iklim tiplerinin özellikleri hakkında çıkarımlarda bulunur.	1	0	0	0
Felsefe	0	0	0	0
Siyaset felsefesinin konusunu ve problemlerini açıklar.	1	1	0	100
Felsefenin anlamını açıklar.	1	0	1	0
Felsefi düşüncenin özelliklerini açıklar.	1	1	0	100
Felsefi bir görüşü veya argümanı sorgular.	1	1	0	100
Varlık felsefesinin konusunu ve problemlerini açıklar.	1	1	0	100
Din Kült. ve Ahl. Bil.	0	0	0	0
İbadet yükümlülüğü ile ilgili bazı kavramları sınıflandırır.	1	1	0	100
İsim ve sıfatlarının yansımalarıyla Allah'ı tanıır.	1	1	0	100
İslam düşüncesinde itikadi ve siyasi yorumları genel özelliklerine göre sınıflandırır.	1	0	0	0

	Soru	Doğru	Yanlış	Boş	Net	Başarı
Fizik	7	2	2	3	1,50	% 21
Kimya	7	0	1	6	-0,25	% 0
Biyoloji	6	0	1	5	-0,25	% 0
TYT Fen	20	2	4	14	1,00	% 5
Cevap Anahtarı	B	EACCDECCDBAEEDAACBD				
Cevaplarınız		Ebc b b e				

	S	D	Y	B%
Fizik	0	0	0	0
Kaldırma Kuvveti	1	1	0	100
Adezyon, Kohezyon, Yüzey Gerilimi ve Kılçallık	1	1	0	100
Kütle, Hacim ve Özkütle	1	0	1	0
Elektrik Devreleri	1	0	0	0
Newton'un Hareket Yasaları	1	0	0	0
Yay Dalgaları	1	0	1	0
Işığın Kırılması	1	0	0	0
Kimya	0	0	0	0
Simyadan Kimyaya	1	0	1	0
Atom Modelleri	1	0	0	0
Güçlü Etkileşimler / Kovalent Bağ	1	0	0	0
Sıvılar	1	0	0	0
Kimyasal Hesaplamalar / Sınırlayıcı Bileşen Hesaplamaları	1	0	0	0
Koligatif Özellikler	1	0	0	0
Asitler ve Bazlar	1	0	0	0
Biyoloji	0	0	0	0
Canlıların yapısını oluşturan organik ve inorganik bileşikleri açıklar.	1	0	0	0
Canlıların sınıflandırılmasında kullanılan kategorileri ve bu kategoriler arasındaki hiyerarşiyi örneklerle açıklar.	1	0	1	0
Hücre sel yapıları ve görevlerini açıklar.	1	0	0	0
Mayozu açıklar.	1	0	0	0
Kalıtımın genel esaslarını açıklar.	1	0	0	0
Canlılardaki beslenme şekillerini örneklerle açıklar.	1	0	0	0

HIZ VE RENK TYT 3



232,318 % 76,45

MANİSA / YUNUSEMRE
KEP AKADEMİ

12 - 12421
ESAT SONGUR

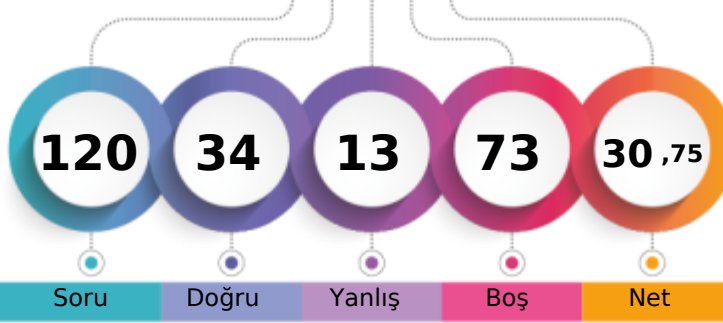

1. Öğrenci

Sizin yeriniz
(3927.)

Sonuncu Öğrenci

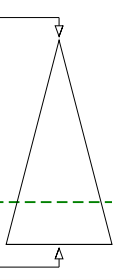

Soru Doğru Yanlış Boş Net

Şube Kurum İlçe İl Genel

Öğrenci Sıra No 96 318 739 843 3927 % 76,45

Sınava Katılan Öğrenci Sayısı 107 370 887 1034 5137

		Soru	Doğru	Yanlış	Boş	Net	Başarı	
TYT Türkçe		40	22	9	9	19,75	% 49	
Cevap Anahtarı	A	DBDCCAEBACDBDCCBCEDECBCEACDCDEBDCDDBA						
Cevaplarınız		DBDCC	b	adbc	BCEDb	dEACDCDEBDC	CaBBA	

	S	D	Y	B%
Türkçe	0	0	0	0
Metne Sözcük Yerleştirme	1	1	0	100
Söz Öbeklerinde Anlam	1	1	0	100
Sözcükler Arası Anlam İlişkileri	1	1	0	100
Cümleyi Yorumlama ve Açıklama	2	1	0	50
İki Cümleyi Birleştirme	1	1	0	100
Ses Bilgisi - Karma	1	0	0	0
Noktalama İşaretleri - Karma	1	0	0	0
Virgül	1	0	0	0
Bitişik ve Ayrı Yazılan Kelimeler	1	0	1	0
Yazım Kuralları - Karma	1	0	0	0
Cümlelerin Öğeleri - Karma	1	0	0	0
İsim Tamlamaları	1	0	0	0
Ad Sözcükler - Karma	1	0	0	0
Çekim Ekleri ve Türleri	1	0	0	0
Düşünceyi Geliştirme Yolları	1	0	1	0
Paragrafta Anlatım Akışını Bozan Cümle	1	0	1	0
Paragrafı İkiye Ayırma	1	0	1	0
Paragrafa Cümle Yerleştirme	1	0	1	0
Paragrafa Ana Düşünce (Ana Fikir)	6	4	2	67
Paragrafta Yardımcı Düşünceler	13	11	2	85
Cümlelerden Paragraf Oluşturma	1	1	0	100
Paragrafın Karşılık Olduğu Soruyu Belirleme	1	1	0	100

		Soru	Doğru	Yanlış	Boş	Net	Başarı	
TYT Matematik		40	0	0	40	0,00	% 0	
Cevap Anahtarı	A	BDDCCDBBCCAEECEEABEEDEDCBDEECCBADEEACCAEAD						
Cevaplarınız								

	S	D	Y	B%
Matematik-1	0	0	0	0
Sayı Kümeleri	2	0	0	0
Birinci dereceden bir bilinmeyenli denklem ve eşitsizliklerin çözüm kümelerini bulur.	2	0	0	0
Sayı kümelerini birbirleriyle ilişkilendirir.	4	0	0	0
Kökü ifadeleri içeren denklemleri çözer.	1	0	0	0
Üslü ifadeler ve Denklemler	1	0	0	0
Gerçek hayatta periyodik olarak tekrar eden durumları içeren problemleri çözer.	1	0	0	0
Denklemler ve eşitsizlikler ile ilgili problemler çözer.	11	0	0	0
Merkezi Eğilim ve Yayılım Ölçüleri	1	0	0	0
Kümelerde birleşim, kesişim, fark, tümeleme işlemleri yardımıyla problemler çözer.	2	0	0	0
Fonksiyonlarla ilgili problemler çözer.	1	0	0	0
Gerçek hayat durumlarından doğrusal fonksiyonlarla ifade edilebilenlerin grafik gösterimlerini yapar.	1	0	0	0
Polinomlarla toplama, çıkarma, çarpma ve bölme işlemlerini yapar.	1	0	0	0
n çeşit nesne ile oluşturulabilecek r li dizilişlerin (permütasyonların) kaç farklı şekilde yapılabileceğini hesaplar.	1	0	0	0
Olasılık kavramı ile ilgili uygulamalar yapar.	1	0	0	0
Geometri	0	0	0	0
Dik Üçgen ve Trigonometri	1	0	0	0
İki üçgenin eş olması için gerekli olan asgari koşulları değerlendirir.	1	0	0	0
Üçgende açı özellikleri ile ilgili işlemler yapar.	1	0	0	0
İki üçgenin benzer olması için gerekli olan asgari koşulları değerlendirir.	1	0	0	0
Özel dörtgenlerin açı, kenar, köşegen ve alan özelliklerini açıklayarak problemler çözer.	4	0	0	0
Dik prizmalar ve dik piramitlerin uzunluk, alan ve hacim bağıntılarını oluşturur.	2	0	0	0

		Soru	Doğru	Yanlış	Boş	Net	Başarı	
Tarih-1		5	3	2	0	2,50	% 50	
Coğrafya-1		5	3	0	2	3,00	% 60	
Felsefe		5	5	0	0	5,00	% 100	
Din Kült. ve Ahl. Bil.		5	0	0	5	0,00	% 0	
Felsefe (Seçmeli)		5	0	0	5	0,00	% 0	
TYT Sosyal		20	11	2	7	10,50	% 53	
Cevap Anahtarı	A	DAEDBBEDBEEBACDABDECEBCD						
Cevaplarınız		eAEbBBE	B	BEACD				

	S	D	Y	B%
Tarih-1	0	0	0	0
İlk Çağ'da Başlıca Medeniyet Havzaları	1	0	1	0
İslamiyet'in Türk Devlet ve Toplum Yapısına Etkisi	1	1	0	100
Timar Sistemi	1	1	0	100
Osmanlı Devleti'nde Demokratikleşme Hareketleri	1	0	1	0
Siyasi Alandaki İnkılaplar	1	1	0	100
Coğrafya-1	0	0	0	0
Afetlerin oluşum nedenlerini ve özelliklerini açıklar.	1	1	0	100
Türkiye'deki göçleri sebep ve sonuçları açısından değerlendirir.	1	1	0	100
Jeolojik zamanların özelliklerini tektonik olaylarla ilişkilendirerek açıklar.	1	0	0	0
Harita kullanarak çeşitli coğrafi kriterlerle belirlenmiş bölgelerde bulunan ülkeleri sınıflandırır.	1	1	0	100
Türkiye'de görülen iklim tiplerinin özellikleri hakkında çıkarımlarda bulunur.	1	0	0	0
Felsefe	0	0	0	0
Siyaset felsefesinin konusunu ve problemlerini açıklar.	1	1	0	100
Felsefenin anlamını açıklar.	1	1	0	100
Felsefi düşüncenin özelliklerini açıklar.	1	1	0	100
Felsefi bir görüşü veya argümanı sorgular.	1	1	0	100
Varlık felsefesinin konusunu ve problemlerini açıklar.	1	1	0	100
Din Kült. ve Ahl. Bil.	0	0	0	0
İbadet yükümlülüğü ile ilgili bazı kavramları sınıflandırır.	1	0	0	0
İsim ve sıfatlarının yansımalarıyla Allah'ı tanıır.	1	0	0	0
İslam düşüncesinde itikadi ve siyasi yorumları genel özelliklerine göre sınıflandırır.	1	0	0	0

		Soru	Doğru	Yanlış	Boş	Net	Başarı	
Fizik		7	1	1	5	0,75	% 11	
Kimya		7	0	0	7	0,00	% 0	
Biyoloji		6	0	1	5	-0,25	% 0	
TYT Fen		20	1	2	17	0,50	% 3	
Cevap Anahtarı	A	CEAECDCCCBDEEAAACDADB						
Cevaplarınız		e	D		b			

	S	D	Y	B%
Fizik	0	0	0	0
Kaldırma Kuvveti	1	0	1	0
Adezyon, Kohezyon, Yüzey Gerilimi ve Kılcalık	1	0	0	0
Kütle, Hacim ve Özkütle	1	0	0	0
Elektrik Devreleri	1	0	0	0
Newton'un Hareket Yasaları	1	0	0	0
Yay Dalgaları	1	1	0	100
Işığın Kırılması	1	0	0	0
Kimya	0	0	0	0
Simyadan Kimyaya	1	0	0	0
Atom Modelleri	1	0	0	0
Güçlü Etkileşimler / Kovalent Bağ	1	0	0	0
Sıvılar	1	0	0	0
Kimyasal Hesaplamalar / Sınırlayıcı Bileşen Hesaplamaları	1	0	0	0
Koligatif Özellikler	1	0	0	0
Asitler ve Bazlar	1	0	0	0
Biyoloji	0	0	0	0
Canlıların yapısını oluşturan organik ve inorganik bileşikler açıklar.	1	0	0	0
Canlıların sınıflandırılmasında kullanılan kategorileri ve bu kategoriler arasındaki hiyerarşiyi örneklerle açıklar.	1	0	0	0
Hücre sel yapıları ve görevlerini açıklar.	1	0	1	0
Mayozu açıklar.	1	0	0	0
Kalıtımın genel esaslarını açıklar.	1	0	0	0
Canlılardaki beslenme şekillerini örneklerle açıklar.	1	0	0	0

HIZ VE RENK TYT 3



242,348 % 69,46

MANİSA / YUNUSEMRE
KEP AKADEMİ

12 - 12017
EZGİ GÜLTEKİN

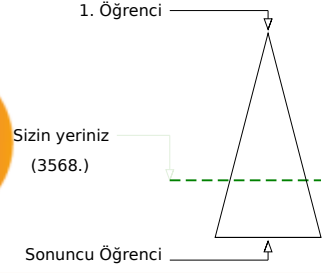
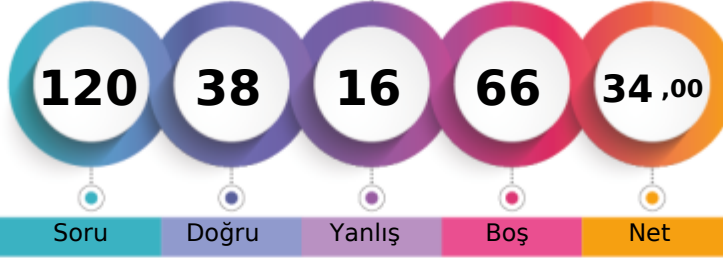

	Şube	Kurum	İlçe	İl	Genel
Öğrenci Sıra No	87	298	692	789	3568
Sınava Katılan Öğrenci Sayısı	107	370	887	1034	5137

	Soru	Doğru	Yanlış	Boş	Net	Başarı
TYT Türkçe	40	20	7	13	18,25	% 46
Cevap Anahtarı	B	DCDBACBEEADCCBDCBBDEDCBCAEDCDDCCBDAEBD				
Cevaplarınız		cCDBA BEEA bd CCBa EDe aA aCDCC D D				

	S	D	Y	B%
Türkçe	0	0	0	0
Metne Sözcük Yerleştirme	1	1	0	100
Söz Öbeklerinde Anlam	1	1	0	100
Sözcükler Arası Anlam İlişkileri	1	0	1	0
Cümleyi Yorumlama ve Açıklama	2	2	0	100
İki Cümleyi Birleştirme	1	0	0	0
Ses Bilgisi - Karma	1	1	0	100
Noktalama İşaretleri - Karma	1	1	0	100
Virgül	1	1	0	100
Bitişik ve Ayrı Yazılan Kelimeler	1	1	0	100
Yazım Kuralları - Karma	1	0	1	0
Cümlenin Öğeleri - Karma	1	0	0	0
İsim Tamlamaları	1	0	0	0
Ad Sözcükler - Karma	1	0	0	0
Çekim Ekleri ve Türleri	1	0	1	0
Düşünceyi Geliştirme Yolları	1	1	0	100
Paragrafta Anlatım Akışını Bozan Cümle	1	1	0	100
Paragrafı İkiye Ayırma	1	0	0	0
Paragrafa Cümle Yerleştirme	1	1	0	100
Paragrafa Ana Düşünce (Ana Fikir)	6	3	1	50
Paragrafta Yardımcı Düşünceler	13	5	3	38
Cümlelerden Paragraf Oluşturma	1	0	0	0
Paragrafın Karşılık Olduğu Soruyu Belirleme	1	1	0	100

	Soru	Doğru	Yanlış	Boş	Net	Başarı
Matematik-1	30	6	3	21	5,25	% 18
Geometri	10	0	0	10	0,00	% 0
TYT Matematik	40	6	3	31	5,25	% 13
Cevap Anahtarı	B	DDDBDCCBCCAEEAEEBDEBDECEABEDAECACADE				
Cevaplarınız		D B BbC a EC c				

	S	D	Y	B%
Matematik-1	0	0	0	0
Sayı Kümeleri	2	1	0	50
Birinci dereceden bir bilinmeyenli denklem ve eşitsizliklerin çözüm kümelerini bulur.	2	2	0	100
Sayı kümelerini birbiriyle ilişkilendirir.	4	0	1	0
Kökü ifadeleri içeren denklemleri çözer.	1	0	0	0
Üslü İfadeler ve Denklemler	1	1	0	100
Gerçek hayatta periyodik olarak tekrar eden durumları içeren problemleri çözer.	1	0	1	0
Denklemler ve eşitsizlikler ile ilgili problemler çözer.	11	2	0	18
Merkezi Eğilim ve Yayılım Ölçüleri	1	0	0	0
Kümelerde birleşim, kesişim, fark, tümele işlemleri yardımıyla problemler çözer.	2	0	0	0
Fonksiyonlarla ilgili problemler çözer.	1	0	0	0
Gerçek hayat durumlarından doğrusal fonksiyonlarla ifade edilebilenlerin grafik gösterimlerini yapar.	1	0	0	0
Polinomlarla toplama, çıkarma, çarpma ve bölme işlemlerini yapar.	1	0	0	0
n çeşit nesne ile oluşturulabilecek r li dizilişlerin (permütasyonların) kaç farklı şekilde yapılabileceğini hesaplar.	1	0	1	0
Olasılık kavramı ile ilgili uygulamalar yapar.	1	0	0	0
Geometri	0	0	0	0
Dik Üçgen ve Trigonometri	1	0	0	0
İki üçgenin eş olması için gerekli olan asgari koşulları değerlendirir.	1	0	0	0
Üçgenin açılı özellikleri ile ilgili işlemler yapar.	1	0	0	0
İki üçgenin benzer olması için gerekli olan asgari koşulları değerlendirir.	1	0	0	0
Özel dörtgenlerin açılı kenar, köşegen ve alan özelliklerini açıklayarak problemler çözer.	4	0	0	0

	Soru	Doğru	Yanlış	Boş	Net	Başarı
Tarih-1	5	3	2	0	2,50	% 50
Coğrafya-1	5	0	0	5	0,00	% 0
Felsefe	5	4	0	1	4,00	% 80
Din Kült. ve Ahl. Bil.	5	3	0	2	3,00	% 60
Felsefe (Seçmeli)	5	0	0	5	0,00	% 0
TYT Sosyal	20	10	2	8	9,50	% 48
Cevap Anahtarı	B	ADDBEDBEEBBCDEABDEACBCDCE				
Cevaplarınız		AbeBE BC EA DEA				

	S	D	Y	B%
Tarih-1	0	0	0	0
İlk Çağ'da Başlıca Medeniyet Havzaları	1	0	1	0
İslamiyet'in Türk Devlet ve Toplum Yapısına Etkisi	1	1	0	100
Timar Sistemi	1	1	0	100
Osmanlı Devleti'nde Demokratikleşme Hareketleri	1	0	1	0
Siyasi Alandaki İnkılaplar	1	1	0	100
Coğrafya-1	0	0	0	0
Afetlerin oluşum nedenlerini ve özelliklerini açıklar.	1	0	0	0
Türkiye'deki göçleri sebep ve sonuçları açısından değerlendirir.	1	0	0	0
Jeolojik zamanların özelliklerini tektonik olaylarla ilişkilendirerek açıklar.	1	0	0	0
Harita kullanarak çeşitli coğrafi kriterlerle belirlenmiş bölgelerde bulunan ülkeleri sınıflandırır.	1	0	0	0
Türkiye'de görülen iklim tiplerinin özellikleri hakkında çıkarımlarda bulunur.	1	0	0	0
Felsefe	0	0	0	0
Siyaset felsefesinin konusunu ve problemlerini açıklar.	1	1	0	100
Felsefenin anlamını açıklar.	1	1	0	100
Felsefi düşüncenin özelliklerini açıklar.	1	1	0	100
Felsefi bir görüşü veya argümanı sorgular.	1	1	0	100
Varlık felsefesinin konusunu ve problemlerini açıklar.	1	0	0	0
Din Kült. ve Ahl. Bil.	0	0	0	0
İbadet yükümlülüğü ile ilgili bazı kavramları sınıflandırır.	1	1	0	100
İsim ve sıfatlarının yansımalarıyla Allah'ı tanıır.	1	0	0	0
İslam düşüncesinde itikadi ve siyasi yorumları genel özelliklerine göre sınıflandırır.	1	0	0	0

	Soru	Doğru	Yanlış	Boş	Net	Başarı
Fizik	7	0	3	4	-0,75	% 0
Kimya	7	1	1	5	0,75	% 11
Biyoloji	6	1	0	5	1,00	% 17
TYT Fen	20	2	4	14	1,00	% 5
Cevap Anahtarı	B	EACCDECCDBAEEADAACBD				
Cevaplarınız		d e b aD A				

	S	D	Y	B%
Fizik	0	0	0	0
Kaldırma Kuvveti	1	0	1	0
Adezyon, Kohezyon, Yüzey Gerilimi ve Kılçallık	1	0	1	0
Kütle, Hacim ve Özkütle	1	0	0	0
Elektrik Devreleri	1	0	0	0
Newton'un Hareket Yasaları	1	0	1	0
Yay Dalgaları	1	0	0	0
Işığın Kırılması	1	0	0	0
Kimya	0	0	0	0
Simyadan Kimyaya	1	0	1	0
Atom Modelleri	1	0	0	0
Güçlü Etkileşimler / Kovalent Bağ	1	0	0	0
Sıvılar	1	1	0	100
Kimyasal Hesaplamalar / Sınırlayıcı Bileşen Hesaplamaları	1	0	0	0
Koligatif Özellikler	1	0	0	0
Asitler ve Bazlar	1	0	0	0
Biyoloji	0	0	0	0
Canlıların yapısını oluşturan organik ve inorganik bileşikleri açıklar.	1	1	0	100
Canlıların sınıflandırılmasında kullanılan kategorileri ve bu kategoriler arasındaki hiyerarşiyi örneklerle açıklar.	1	0	0	0
Hücre sel yapıları ve görevlerini açıklar.	1	0	0	0
Mayozu açıklar.	1	0	0	0
Kalıtımın genel esaslarını açıklar.	1	0	0	0
Canlılardaki beslenme şekillerini örneklerle açıklar.	1	0	0	0

HIZ VE RENK TYT 3

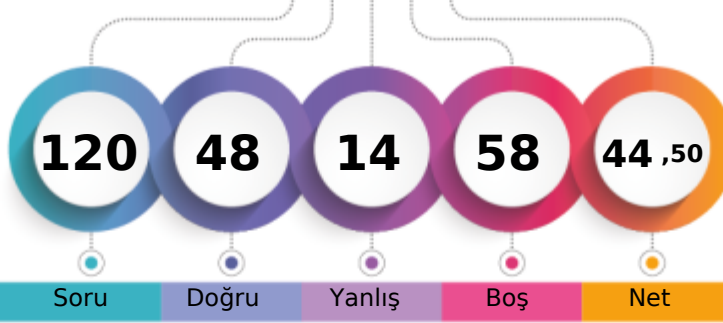

273,388 % 42,50

MANİSA / YUNUSEMRE
KEP AKADEMİ12 - 12178
FATMA KARABATAK

1. Öğrenci

Sizin yeriniz
(2183.)

Sonuncu Öğrenci

Soru

Doğru

Yanlış

Boş

Net

Şube

Kurum

İlçe

İl

Genel

Öğrenci Sıra No

60

230

517

575

2183

% 42,50

Sınava Katılan Öğrenci Sayısı

107

370

887

1034

5137

	Soru	Doğru	Yanlış	Boş	Net	Başarı
TYT Türkçe	40	26	7	7	24,25	% 61
Cevap Anahtarı	B	DCDBACBEEADCCBDCBBDEDCBCAEDCDBCCBADEBD				
Cevaplarınız		DdDBACc E e c C	dCBBDDEDCdeA	aDCDBCCBA	EBD	

	S	D	Y	B%
Türkçe	0	0	0	0
Metne Sözcük Yerleştirme	1	1	0	100
Söz Öbeklerinde Anlam	1	1	0	100
Sözcükler Arası Anlam İlişkileri	1	1	0	100
Cümleyi Yorumlama ve Açıklama	2	1	1	50
İki Cümleyi Birleştirme	1	1	0	100
Ses Bilgisi - Karma	1	0	0	0
Noktalama İşaretleri - Karma	1	0	1	0
Virgül	1	0	0	0
Bitişik ve Ayrı Yazılan Kelimeler	1	1	0	100
Yazım Kuralları - Karma	1	0	0	0
Cümlenin Öğeleri - Karma	1	0	1	0
İsim Tamlamaları	1	0	0	0
Ad Sözcükleri - Karma	1	0	0	0
Çekim Ekleri ve Türleri	1	1	0	100
Düşünceyi Geliştirme Yolları	1	1	0	100
Paragrafta Anlatım Akışını Bozan Cümle	1	0	1	0
Paragrafı İkiye Ayırma	1	1	0	100
Paragrafa Cümle Yerleştirme	1	1	0	100
Paragrafa Ana Düşünce (Ana Fikir)	6	4	1	67
Paragrafta Yardımcı Düşünceler	13	11	2	85
Cümlelerden Paragraf Oluşturma	1	0	0	0
Paragrafın Karşılık Olduğu Soruyu Belirleme	1	1	0	100

	Soru	Doğru	Yanlış	Boş	Net	Başarı
Matematik-1	30	7	3	20	6,25	% 21
Geometri	10	1	0	9	1,00	% 10
TYT Matematik	40	8	3	29	7,25	% 18
Cevap Anahtarı	B	DDDBDCCBCCAEEAEEDDBDEBDCECEABEDAEACADE				
Cevaplarınız		D B	Cb d	E cE E	C	E

	S	D	Y	B%
Matematik-1	0	0	0	0
Sayı Kümeleri	2	1	0	50
Birinci dereceden bir bilinmeyenli denklem ve eşitsizliklerin çözüm kümelerini bulur.	2	2	0	100
Sayı kümelerini birbiriyle ilişkilendirir.	4	0	1	0
Köklü ifadeleri içeren denklemleri çözer.	1	0	0	0
Üslü İfadeler ve Denklemler	1	0	0	0
Gerçek hayatta periyodik olarak tekrar eden durumları içeren problemleri çözer.	1	0	1	0
Denklemler ve eşitsizlikler ile ilgili problemler çözer.	11	4	1	36
Merkezi Eğilim ve Yayılım Ölçüleri	1	0	0	0
Kümelerde birleşim, kesişim, fark, tümele işlemleri yardımıyla problemler çözer.	2	0	0	0
Fonksiyonlarla ilgili problemler çözer.	1	0	0	0
Gerçek hayat durumlarından doğrusal fonksiyonlarla ifade edilebilenlerin grafik gösterimlerini yapar.	1	0	0	0
Polinomlarla toplama, çıkarma, çarpma ve bölme işlemlerini yapar.	1	0	0	0
n çeşit nesne ile oluşturulabilecek r li dizilişlerin (permütasyonların) kaç farklı şekilde yapılabileceğini hesaplar.	1	0	0	0
Olasılık kavramı ile ilgili uygulamalar yapar.	1	0	0	0
Geometri	0	0	0	0
Dik Üçgen ve Trigonometri	1	0	0	0
İki üçgenin eş olması için gerekli olan asgari koşulları değerlendirir.	1	0	0	0
Üçgenin açılı özellikleri ile ilgili işlemler yapar.	1	0	0	0
İki üçgenin benzer olması için gerekli olan asgari koşulları değerlendirir.	1	0	0	0
Özel dörtgenlerin açılı kenar, köşegen ve alan özelliklerini açıklayarak problemler çözer.	4	1	0	25

	Soru	Doğru	Yanlış	Boş	Net	Başarı
Tarih-1	5	3	1	1	2,75	% 55
Coğrafya-1	5	0	1	4	-0,25	% 0
Felsefe	5	4	1	0	3,75	% 75
Din Kült. ve Ahl. Bil.	5	3	0	2	3,00	% 60
Felsefe (Seçmeli)	5	0	0	5	0,00	% 0
TYT Sosyal	20	10	3	7	9,25	% 46
Cevap Anahtarı	B	ADDBEDBEEBCCDEABDEACBCDCE				
Cevaplarınız		ADeB	e	BCeEAB	E C	

	S	D	Y	B%
Tarih-1	0	0	0	0
İlk Çağ'da Başlıca Medeniyet Havzaları	1	0	1	0
İslamiyet'in Türk Devlet ve Toplum Yapısına Etkisi	1	1	0	100
Timar Sistemi	1	0	0	0
Osmanlı Devleti'nde Demokratikleşme Hareketleri	1	1	0	100
Siyasi Alandaki İnkılaplar	1	1	0	100
Coğrafya-1	0	0	0	0
Afetlerin oluşum nedenlerini ve özelliklerini açıklar.	1	0	1	0
Türkiye'deki göçleri sebep ve sonuçları açısından değerlendirir.	1	0	0	0
Jeolojik zamanların özelliklerini tektonik olaylarla ilişkilendirerek açıklar.	1	0	0	0
Harita kullanarak çeşitli coğrafi kriterlerle belirlenmiş bölgelerde bulunan ülkeleri sınıflandırır.	1	0	0	0
Türkiye'de görülen iklim tiplerinin özellikleri hakkında çıkarımlarda bulunur.	1	0	0	0
Felsefe	0	0	0	0
Siyaset felsefesinin konusunu ve problemlerini açıklar.	1	1	0	100
Felsefenin anlamını açıklar.	1	1	0	100
Felsefi düşüncenin özelliklerini açıklar.	1	1	0	100
Felsefi bir görüşü veya argümanı sorgular.	1	1	0	100
Varlık felsefesinin konusunu ve problemlerini açıklar.	1	0	1	0
Din Kült. ve Ahl. Bil.	0	0	0	0
İbadet yükümlülüğü ile ilgili bazı kavramları sınıflandırır.	1	0	0	0
İsim ve sıfatlarının yansımalarıyla Allah'ı tanıır.	1	1	0	100
İslam düşüncesinde itikadi ve siyasi yorumları genel özelliklerine göre sınıflandırır.	1	1	0	100

	Soru	Doğru	Yanlış	Boş	Net	Başarı
Fizik	7	0	1	6	-0,25	% 0
Kimya	7	4	0	3	4,00	% 57
Biyoloji	6	0	0	6	0,00	% 0
TYT Fen	20	4	1	15	3,75	% 19
Cevap Anahtarı	B	EACCDECCDBAEEDAACBD				
Cevaplarınız		c	CCDB			

	S	D	Y	B%
Fizik	0	0	0	0
Kaldırma Kuvveti	1	0	0	0
Adezyon, Kohezyon, Yüzey Gerilimi ve Kılcalılık	1	0	0	0
Kütle, Hacim ve Özkütle	1	0	1	0
Elektrik Devreleri	1	0	0	0
Newton'un Hareket Yasaları	1	0	0	0
Yay Dalgaları	1	0	0	0
Işığın Kırılması	1	0	0	0
Kimya	0	0	0	0
Simyadan Kimyaya	1	1	0	100
Atom Modelleri	1	1	0	100
Güçlü Etkileşimler / Kovalent Bağ	1	1	0	100
Sıvılar	1	1	0	100
Kimyasal Hesaplamalar / Sınırlayıcı Bileşen Hesaplamaları	1	0	0	0
Koligatif Özellikler	1	0	0	0
Asitler ve Bazlar	1	0	0	0
Biyoloji	0	0	0	0
Canlıların yapısını oluşturan organik ve inorganik bileşikleri açıklar.	1	0	0	0
Canlıların sınıflandırılmasında kullanılan kategorileri ve bu kategoriler arasındaki hiyerarşiyi örneklerle açıklar.	1	0	0	0
Hücre sel yapıları ve görevlerini açıklar.	1	0	0	0
Mayozu açıklar.	1	0	0	0
Kalıtımın genel esaslarını açıklar.	1	0	0	0
Canlılardaki beslenme şekillerini örneklerle açıklar.	1	0	0	0

HIZ VE RENK TYT 3

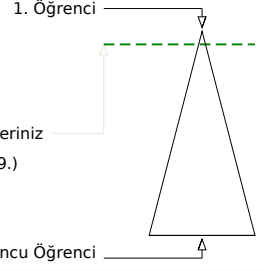
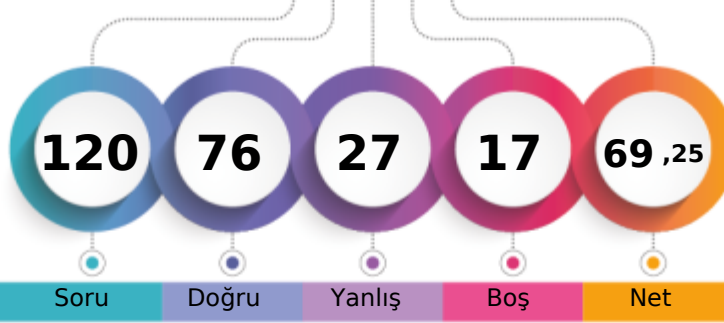

347,758 % 6,21

MANİSA / YUNUSEMRE
KEP AKADEMİ12 - 12332
FERHAT HÜR

Soru Doğru Yanlış Boş Net

Şube Kurum İlçe İl Genel

Öğrenci Sıra No 14 74 155 163 319 % 6,21

Sınava Katılan Öğrenci Sayısı 107 370 887 1034 5137

	Soru	Doğru	Yanlış	Boş	Net	Başarı
TYT Türkçe	40	30	9	1	27,75	% 69
Cevap Anahtarı	B DCDBACBEEADCCBDCBBDEDCBCAEDCCDCBADEBD					
Cevaplarınız	DCDBACcEEADaC bdCaBDEDCeAdDcCeCCDBAEDBD					

	S	D	Y	B%
Türkçe	0	0	0	0
Metne Sözcük Yerleştirme	1	1	0	100
Söz Öbeklerinde Anlam	1	1	0	100
Sözcükler Arası Anlam İlişkileri	1	1	0	100
Cümleyi Yorumlama ve Açıklama	2	2	0	100
İki Cümleyi Birleştirme	1	1	0	100
Ses Bilgisi - Karma	1	1	0	100
Noktalama İşaretleri - Karma	1	0	1	0
Virgül	1	1	0	100
Bitişik ve Ayrı Yazılan Kelimeler	1	1	0	100
Yazım Kuralları - Karma	1	0	1	0
Cümlenin Öğeleri - Karma	1	1	0	100
İsim Tamlamaları	1	0	0	0
Ad Sözcükler - Karma	1	0	1	0
Çekim Ekleri ve Türleri	1	1	0	100
Düşünceyi Geliştirme Yolları	1	1	0	100
Paragrafta Anlatım Akışını Bozan Cümle	1	0	1	0
Paragrafı İkiye Ayırma	1	1	0	100
Paragrafa Cümle Yerleştirme	1	0	1	0
Paragrafa Ana Düşünce (Ana Fikir)	6	5	1	83
Paragrafta Yardımcı Düşünceler	13	11	2	85
Cümlelerden Paragraf Oluşturma	1	0	1	0
Paragrafın Karşılık Olduğu Soruyu Belirleme	1	1	0	100

	Soru	Doğru	Yanlış	Boş	Net	Başarı
Matematik-1	30	15	8	7	13,00	% 43
Geometri	10	6	0	4	6,00	% 60
TYT Matematik	40	21	8	11	19,00	% 48
Cevap Anahtarı	B DDBDBCCBCCAEEAEEBDBDEBDCECEABEDAEACADE					
Cevaplarınız	D BDCDCbBd Aa AEbEdD dB CEC eED CA A E					

	S	D	Y	B%
Matematik-1	0	0	0	0
Sayı Kümeleri	2	2	0	100
Birinci dereceden bir bilinmeyenli denklem ve eşitsizliklerin çözüm kümelerini bulur.	2	2	0	100
Sayı kümelerini birbiriyle ilişkilendirir.	4	2	1	50
Köklü ifadeleri içeren denklemleri çözer.	1	1	0	100
Üslü İfadeler ve Denklemler	1	0	1	0
Gerçek hayatta periyodik olarak tekrar eden durumları içeren problemleri çözer.	1	0	1	0
Denklemler ve eşitsizlikler ile ilgili problemler çözer.	11	6	2	55
Merkezi Eğilim ve Yayılım Ölçüleri	1	0	0	0
Kümelerde birleşim, kesişim, fark, tümeleme işlemleri yardımıyla problemler çözer.	2	1	1	50
Fonksiyonlarla ilgili problemler çözer.	1	0	1	0
Gerçek hayat durumlarından doğrusal fonksiyonlarla ifade edilebilenlerin grafik gösterimlerini yapar.	1	1	0	100
Polinomlarla toplama, çıkarma, çarpma ve bölme işlemlerini yapar.	1	0	0	0
n çeşit nesne ile oluşturulabilecek r li dizilişlerin (permütasyonların) kaç farklı şekilde yapılabileceğini hesaplar.	1	0	1	0
Olasılık kavramı ile ilgili uygulamalar yapar.	1	0	0	0
Geometri	0	0	0	0
Dik Üçgen ve Trigonometri	1	1	0	100
İki üçgenin eş olması için gerekli olan asgari koşulları değerlendirir.	1	1	0	100
Üçgenin açılı özellikleri ile ilgili işlemler yapar.	1	0	0	0
İki üçgenin benzer olması için gerekli olan asgari koşulları değerlendirir.	1	0	0	0
Özel dörtgenlerin açılı kenar, köşegen ve alan özelliklerini açıklayarak problemler çözer.	4	3	0	75

	Soru	Doğru	Yanlış	Boş	Net	Başarı
Tarih-1	5	4	0	1	4,00	% 80
Coğrafya-1	5	3	1	1	2,75	% 55
Felsefe	5	5	0	0	5,00	% 100
Din Kült. ve Ahl. Bil.	5	5	0	0	5,00	% 100
Felsefe (Seçmeli)	5	0	0	5	0,00	% 0
TYT Sosyal	20	17	1	2	16,75	% 84
Cevap Anahtarı	B ADDBEDBEEBCCDEABDEACBCDCE					
Cevaplarınız	AD BE BEbBCCDEABDEAC					

	S	D	Y	B%
Tarih-1	0	0	0	0
İlk Çağ'da Başlıca Medeniyet Havzaları	1	0	0	0
İslamiyet'in Türk Devlet ve Toplum Yapısına Etkisi	1	1	0	100
Timar Sistemi	1	1	0	100
Osmanlı Devleti'nde Demokratikleşme Hareketleri	1	1	0	100
Siyasi Alandaki İnkılaplar	1	1	0	100
Coğrafya-1	0	0	0	0
Afetlerin oluşum nedenlerini ve özelliklerini açıklar.	1	1	0	100
Türkiye'deki göçleri sebep ve sonuçları açısından değerlendirir.	1	1	0	100
Jeolojik zamanların özelliklerini tektonik olaylarla ilişkilendirerek açıklar.	1	0	0	0
Harita kullanarak çeşitli coğrafi kriterlerle belirlenmiş bölgelerde bulunan ülkeleri sınıflandırır.	1	1	0	100
Türkiye'de görülen iklim tiplerinin özellikleri hakkında çıkarımlarda bulunur.	1	0	1	0
Felsefe	0	0	0	0
Siyaset felsefesinin konusunu ve problemlerini açıklar.	1	1	0	100
Felsefenin anlamını açıklar.	1	1	0	100
Felsefi düşüncenin özelliklerini açıklar.	1	1	0	100
Felsefi bir görüşü veya argümanı sorgular.	1	1	0	100
Varlık felsefesinin konusunu ve problemlerini açıklar.	1	1	0	100
Din Kült. ve Ahl. Bil.	0	0	0	0
İbadet yükümlülüğü ile ilgili bazı kavramları sınıflandırır.	1	1	0	100
İsim ve sıfatlarının yansımalarıyla Allah'ı tanıır.	1	1	0	100
İslam düşüncesinde itikadi ve siyasi yorumları genel özelliklerine göre sınıflandırır.	1	1	0	100

	Soru	Doğru	Yanlış	Boş	Net	Başarı
Fizik	7	3	1	3	2,75	% 39
Kimya	7	3	4	0	2,00	% 29
Biyoloji	6	2	4	0	1,00	% 17
TYT Fen	20	8	9	3	5,75	% 29
Cevap Anahtarı	B EACCDECCDBAEEDAACBD					
Cevaplarınız	EAb D CCDdbbceddbBD					

	S	D	Y	B%
Fizik	0	0	0	0
Kaldırma Kuvveti	1	0	1	0
Adezyon, Kohezyon, Yüzey Gerilimi ve Kılçallık	1	1	0	100
Kütle, Hacim ve Özkütle	1	1	0	100
Elektrik Devreleri	1	0	0	0
Newton'un Hareket Yasaları	1	0	0	0
Yay Dalgaları	1	1	0	100
Işığın Kırılması	1	0	0	0
Kimya	0	0	0	0
Simyadan Kimyaya	1	1	0	100
Atom Modelleri	1	1	0	100
Güçlü Etkileşimler / Kovalent Bağ	1	0	1	0
Sıvılar	1	1	0	100
Kimyasal Hesaplamalar / Sınırlayıcı Bileşen Hesaplamaları	1	1	0	100
Koligatif Özellikler	1	0	1	0
Asitler ve Bazlar	1	0	1	0
Biyoloji	0	0	0	0
Canlıların yapısını oluşturan organik ve inorganik bileşikleri açıklar.	1	0	1	0
Canlıların sınıflandırılmasında kullanılan kategorileri ve bu kategoriler arasındaki hiyerarşiyi örneklerle açıklar.	1	0	1	0
Hücre sel yapıları ve görevlerini açıklar.	1	0	1	0
Mayozu açıklar.	1	0	1	0
Kalıtımın genel esaslarını açıklar.	1	1	0	100
Canlılardaki beslenme şekillerini örneklerle açıklar.	1	1	0	100

HIZ VE RENK TYT 3

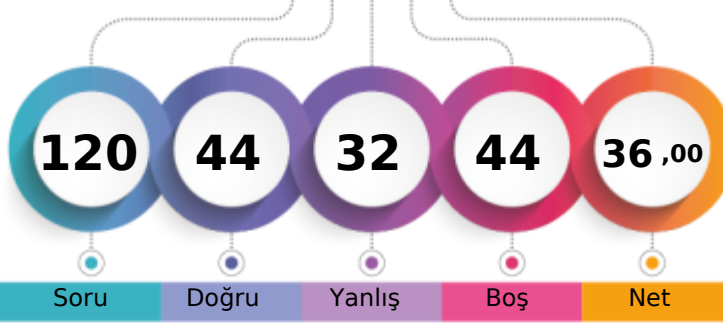

248,555 % 64,47

MANİSA / YUNUSEMRE
KEP AKADEMİ12 - 12407
FEVZİ ŞENOCAK

1. Öğrenci

Sizin yeriniz
(3312.)

Sonuncu Öğrenci

Soru Doğru Yanlış Boş Net

Şube Kurum İlçe İl Genel

Öğrenci Sıra No 81 283 657 749 3312 % 64,47

Sınava Katılan Öğrenci Sayısı 107 370 887 1034 5137

	Soru	Doğru	Yanlış	Boş	Net	Başarı
TYT Türkçe	40	20	14	6	16,50	% 41
Cevap Anahtarı	A DBDCCAEBAECDDBCCDBBCEDCBEACDCDEBDCDDDBA					
Cevaplarınız	DBDCCe ed C CCcBBbEDCeEcCbCDaBcbCaDce					

	S	D	Y	B%
Türkçe	0	0	0	0
Metne Sözcük Yerleştirme	1	1	0	100
Söz Öbeklerinde Anlam	1	1	0	100
Sözcükler Arası Anlam İlişkileri	1	1	0	100
Cümleyi Yorumlama ve Açıklama	2	1	1	50
İki Cümleyi Birleştirme	1	1	0	100
Ses Bilgisi - Karma	1	0	0	0
Noktalama İşaretleri - Karma	1	0	1	0
Virgül	1	0	1	0
Bitişik ve Ayrı Yazılan Kelimeler	1	0	0	0
Yazım Kuralları - Karma	1	1	0	100
Cümlenin Öğeleri - Karma	1	0	0	0
İsim Tamlamaları	1	0	0	0
Ad Sözcükler - Karma	1	0	0	0
Çekim Ekleri ve Türleri	1	0	0	0
Düşünceyi Geliştirme Yolları	1	1	0	100
Paragrafta Anlatım Akışını Bozan Cümle	1	1	0	100
Paragrafı İkiye Ayırma	1	0	1	0
Paragrafa Cümle Yerleştirme	1	1	0	100
Paragrafa Ana Düşünce (Ana Fikir)	6	4	2	67
Paragrafta Yardımcı Düşünceler	13	6	7	46
Cümlelerden Paragraf Oluşturma	1	1	0	100
Paragrafın Karşılık Olduğu Soruyu Belirleme	1	0	1	0

	Soru	Doğru	Yanlış	Boş	Net	Başarı
Matematik-1	30	7	3	20	6,25	% 21
Geometri	10	0	1	9	-0,25	% 0
TYT Matematik	40	7	4	29	6,00	% 15
Cevap Anahtarı	A BDDCDBBCCAEECEAEEDDEDCBDEECCBADEEACCAEAD					
Cevaplarınız	BD C B aeA E E a c					

	S	D	Y	B%
Matematik-1	0	0	0	0
Sayı Kümeleri	2	1	0	50
Birinci dereceden bir bilinmeyenli denklem ve eşitsizliklerin çözüm kümelerini bulur.	2	2	0	100
Sayı kümelerini birbiriyle ilişkilendirir.	4	1	1	25
Köklü ifadeleri içeren denklemleri çözer.	1	0	0	0
Üslü İfadeler ve Denklemler	1	1	0	100
Gerçek hayatta periyodik olarak tekrar eden durumları içeren problemleri çözer.	1	0	1	0
Denklemler ve eşitsizlikler ile ilgili problemler çözer.	11	2	1	18
Merkezi Eğilim ve Yayılım Ölçüleri	1	0	0	0
Kümelerde birleşim, kesişim, fark, tümele işlemleri yardımıyla problemler çözer.	2	0	0	0
Fonksiyonlarla ilgili problemler çözer.	1	0	0	0
Gerçek hayat durumlarından doğrusal fonksiyonlarla ifade edilebilenlerin grafik gösterimlerini yapar.	1	0	0	0
Polinomlarla toplama, çıkarma, çarpma ve bölme işlemlerini yapar.	1	0	0	0
n çeşit nesne ile oluşturulabilecek r li dizilişlerin (permütasyonların) kaç farklı şekilde yapılabileceğini hesaplar.	1	0	0	0
Olasılık kavramı ile ilgili uygulamalar yapar.	1	0	0	0
Geometri	0	0	0	0
Dik Üçgen ve Trigonometri	1	0	1	0
İki üçgenin eş olması için gerekli olan asgari koşulları değerlendirir.	1	0	0	0
Üçgenin açı özellikleri ile ilgili işlemler yapar.	1	0	0	0
İki üçgenin benzer olması için gerekli olan asgari koşulları değerlendirir.	1	0	0	0
Özel dörtgenlerin açısı, kenarı, köşegen ve alan özelliklerini açıklayarak problemler çözer.	4	0	0	0

	Soru	Doğru	Yanlış	Boş	Net	Başarı
Tarih-1	5	4	1	0	3,75	% 75
Coğrafya-1	5	3	1	1	2,75	% 55
Felsefe	5	5	0	0	5,00	% 100
Din Kült. ve Ahl. Bil.	5	3	2	0	2,50	% 50
Felsefe (Seçmeli)	5	0	0	5	0,00	% 0
TYT Sosyal	20	15	4	1	14,00	% 70
Cevap Anahtarı	A DAEDBBEDBEBEACDACBDECEBCD					
Cevaplarınız	eAEDBeE BEBEACDACdce					

	S	D	Y	B%
Tarih-1	0	0	0	0
İlk Çağ'da Başlıca Medeniyet Havzaları	1	0	1	0
İslamiyet'in Türk Devlet ve Toplum Yapısına Etkisi	1	1	0	100
Timar Sistemi	1	1	0	100
Osmanlı Devleti'nde Demokratikleşme Hareketleri	1	1	0	100
Siyasi Alandaki İnkılaplar	1	1	0	100
Coğrafya-1	0	0	0	0
Afetlerin oluşum nedenlerini ve özelliklerini açıklar.	1	0	1	0
Türkiye'deki göçleri sebep ve sonuçları açısından değerlendirir.	1	1	0	100
Jeolojik zamanların özelliklerini tektonik olaylarla ilişkilendirerek açıklar.	1	0	0	0
Harita kullanarak çeşitli coğrafi kriterlerle belirlenmiş bölgelerde bulunan ülkeleri sınıflandırır.	1	1	0	100
Türkiye'de görülen iklim tiplerinin özellikleri hakkında çıkarımlarda bulunur.	1	1	0	100
Felsefe	0	0	0	0
Siyaset felsefesinin konusunu ve problemlerini açıklar.	1	1	0	100
Felsefenin anlamını açıklar.	1	1	0	100
Felsefi düşüncenin özelliklerini açıklar.	1	1	0	100
Felsefi bir görüşü veya argümanı sorgular.	1	1	0	100
Varlık felsefesinin konusunu ve problemlerini açıklar.	1	1	0	100
Din Kült. ve Ahl. Bil.	0	0	0	0
İbadet yükümlülüğü ile ilgili bazı kavramları sınıflandırır.	1	1	0	100
İsim ve sıfatlarının yansımalarıyla Allah'ı tanıır.	1	1	0	100
İslam düşüncesinde itikadi ve siyasi yorumları genel özelliklerine göre sınıflandırır.	1	0	1	0

	Soru	Doğru	Yanlış	Boş	Net	Başarı
Fizik	7	1	4	2	0,00	% 0
Kimya	7	1	2	4	0,50	% 7
Biyoloji	6	0	4	2	-1,00	% 0
TYT Fen	20	2	10	8	-0,50	% 0
Cevap Anahtarı	A CEAECDCCCBDEEAAACDADB					
Cevaplarınız	edcE c b D bedc b					

	S	D	Y	B%
Fizik	0	0	0	0
Kaldırma Kuvveti	1	0	1	0
Adezyon, Kohezyon, Yüzey Gerilimi ve Kılcalılık	1	0	1	0
Kütle, Hacim ve Özkütle	1	0	1	0
Elektrik Devreleri	1	1	0	100
Newton'un Hareket Yasaları	1	0	0	0
Yay Dalgaları	1	0	1	0
Işığın Kırılması	1	0	0	0
Kimya	0	0	0	0
Simyadan Kimyaya	1	0	1	0
Atom Modelleri	1	0	0	0
Güçlü Etkileşimler / Kovalent Bağ	1	0	0	0
Sıvılar	1	1	0	100
Kimyasal Hesaplamalar / Sınırlayıcı Bileşen Hesaplamaları	1	0	0	0
Koligatif Özellikler	1	0	0	0
Asitler ve Bazlar	1	0	1	0
Biyoloji	0	0	0	0
Canlıların yapısını oluşturan organik ve inorganik bileşikleri açıklar.	1	0	1	0
Canlıların sınıflandırılmasında kullanılan kategorileri ve bu kategoriler arasındaki hiyerarşiyi örneklerle açıklar.	1	0	1	0
Hücre sel yapıları ve görevlerini açıklar.	1	0	1	0
Mayozu açıklar.	1	0	0	0
Kalıtımın genel esaslarını açıklar.	1	0	1	0
Canlılardaki beslenme şekillerini örneklerle açıklar.	1	0	0	0

HIZ VE RENK TYT 3

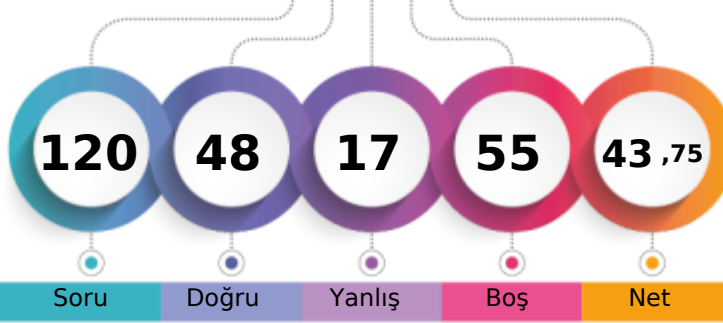

270,663 % 44,48

MANİSA / YUNUSEMRE
KEP AKADEMİ12 - 12342
FURKAN METE

1. Öğrenci

Sizin yeriniz
(2285.)

Sonuncu Öğrenci

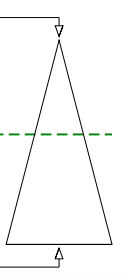

Soru Doğru Yanlış Boş Net

Şube Kurum İlçe İl Genel

Öğrenci Sıra No 61 234 526 585 2285 % 44,48

Sınava Katılan Öğrenci Sayısı 107 370 887 1034 5137

	Soru	Doğru	Yanlış	Boş	Net	Başarı
TYT Türkçe	40	29	7	4	27,25	% 68
Cevap Anahtarı	B	DCDBACBEEADCCBDCBBDEDCBCAEDDCDCBBAEEDB				
Cevaplarınız		DCDBcCBEBaACC	CCaBDEDeDCAEaCDCCCBAD	D		

	S	D	Y	B%
Türkçe	0	0	0	0
Metne Sözcük Yerleştirme	1	1	0	100
Söz Öbeklerinde Anlam	1	1	0	100
Sözcükler Arası Anlam İlişkileri	1	1	0	100
Cümleyi Yorumlama ve Açıklama	2	1	1	50
İki Cümleyi Birleştirme	1	1	0	100
Ses Bilgisi - Karma	1	1	0	100
Noktalama İşaretleri - Karma	1	1	0	100
Virgül	1	1	0	100
Bitişik ve Ayrı Yazılan Kelimeler	1	0	1	0
Yazım Kuralları - Karma	1	1	0	100
Cümlelerin Öğeleri - Karma	1	0	1	0
İsim Tamlamaları	1	0	0	0
Ad Sözcükler - Karma	1	0	0	0
Çekim Ekleri ve Türleri	1	1	0	100
Düşünceyi Geliştirme Yolları	1	1	0	100
Paragrafta Anlatım Akışını Bozan Cümle	1	1	0	100
Paragrafı İkiye Ayırma	1	1	0	100
Paragrafa Cümle Yerleştirme	1	0	1	0
Paragrafa Ana Düşünce (Ana Fikir)	6	4	1	67
Paragrafta Yardımcı Düşünceler	13	10	2	77
Cümlelerden Paragraf Oluşturma	1	1	0	100
Paragrafın Karşılık Olduğu Soruyu Belirleme	1	1	0	100

	Soru	Doğru	Yanlış	Boş	Net	Başarı
TYT Matematik	40	0	0	40	0,00	% 0
Cevap Anahtarı	B	DDBDBCCBCCAEEAEEDBDEBDCECEABEDAECACADE				
Cevaplarınız						

	S	D	Y	B%
Matematik-1	0	0	0	0
Sayı Kümeleri	2	0	0	0
Birinci dereceden bir bilinmeyenli denklem ve eşitsizliklerin çözüm kümelerini bulur.	2	0	0	0
Sayı kümelerini birbirleriyle ilişkilendirir.	4	0	0	0
Kökü ifadeleri içeren denklemleri çözer.	1	0	0	0
Üslü ifadeler ve Denklemler	1	0	0	0
Gerçek hayatta periyodik olarak tekrar eden durumları içeren problemleri çözer.	1	0	0	0
Denklemler ve eşitsizlikler ile ilgili problemler çözer.	11	0	0	0
Merkezi Eğilim ve Yayılım Ölçüleri	1	0	0	0
Kümelerde birleşim, kesişim, fark, tümeleme işlemleri yardımıyla problemler çözer.	2	0	0	0
Fonksiyonlarla ilgili problemler çözer.	1	0	0	0
Gerçek hayat durumlarından doğrusal fonksiyonlarla ifade edilebilenlerin grafik gösterimlerini yapar.	1	0	0	0
Polinomlarla toplama, çıkarma, çarpma ve bölme işlemlerini yapar.	1	0	0	0
n çeşit nesne ile oluşturulabilecek r li dizilişlerin (permütasyonların) kaç farklı şekilde yapılabileceğini hesaplar.	1	0	0	0
Olasılık kavramı ile ilgili uygulamalar yapar.	1	0	0	0
Geometri	0	0	0	0
Dik Üçgen ve Trigonometri	1	0	0	0
İki üçgenin eş olması için gerekli olan asgari koşulları değerlendirir.	1	0	0	0
Üçgende açı özellikleri ile ilgili işlemler yapar.	1	0	0	0
İki üçgenin benzer olması için gerekli olan asgari koşulları değerlendirir.	1	0	0	0
Özel dörtgenlerin açı, kenar, köşegen ve alan özelliklerini açıklayarak problemler çözer.	4	0	0	0
Dik prizmalar ve dik piramitlerin uzunluk, alan ve hacim bağıntılarını oluşturur.	2	0	0	0

	Soru	Doğru	Yanlış	Boş	Net	Başarı
Tarih-1	5	3	1	1	2,75	% 55
Coğrafya-1	5	3	0	2	3,00	% 60
Felsefe	5	4	1	0	3,75	% 75
Din Kült. ve Ahl. Bil.	5	5	0	0	5,00	% 100
Felsefe (Seçmeli)	5	0	0	5	0,00	% 0
TYT Sosyal	20	15	2	3	14,50	% 73
Cevap Anahtarı	B	ADDBEDBEEBCCDEABDEACBCDCE				
Cevaplarınız	A	aBEDB	BBCcEABDEAC			

	S	D	Y	B%
Tarih-1	0	0	0	0
İlk Çağ'da Başlıca Medeniyet Havzaları	1	0	1	0
İslamiyet'in Türk Devlet ve Toplum Yapısına Etkisi	1	1	0	100
Timar Sistemi	1	1	0	100
Osmanlı Devleti'nde Demokratikleşme Hareketleri	1	0	0	0
Siyasi Alandaki İnkılaplar	1	1	0	100
Coğrafya-1	0	0	0	0
Afetlerin oluşum nedenlerini ve özelliklerini açıklar.	1	1	0	100
Türkiye'deki göçleri sebep ve sonuçları açısından değerlendirir.	1	0	0	0
Jeolojik zamanların özelliklerini tektonik olaylarla ilişkilendirerek açıklar.	1	1	0	100
Harita kullanarak çeşitli coğrafi kriterlerle belirlenmiş bölgelerde bulunan ülkeleri sınıflandırır.	1	1	0	100
Türkiye'de görülen iklim tiplerinin özellikleri hakkında çıkarımlarda bulunur.	1	0	0	0
Felsefe	0	0	0	0
Siyaset felsefesinin konusunu ve problemlerini açıklar.	1	1	0	100
Felsefenin anlamını açıklar.	1	1	0	100
Felsefi düşüncenin özelliklerini açıklar.	1	1	0	100
Felsefi bir görüşü veya argümanı sorgular.	1	1	0	100
Varlık felsefesinin konusunu ve problemlerini açıklar.	1	0	1	0
Din Kült. ve Ahl. Bil.	0	0	0	0
İbadet yükümlülüğü ile ilgili bazı kavramları sınıflandırır.	1	1	0	100
İsim ve sıfatlarının yansımalarıyla Allah'ı tanıır.	1	1	0	100
İslam düşüncesinde itikadi ve siyasi yorumları genel özelliklerine göre sınıflandırır.	1	1	0	100

	Soru	Doğru	Yanlış	Boş	Net	Başarı
Fizik	7	1	3	3	0,25	% 4
Kimya	7	2	2	3	1,50	% 21
Biyoloji	6	1	3	2	0,25	% 4
TYT Fen	20	4	8	8	2,00	% 10
Cevap Anahtarı	B	EACCDECCDBAEEDAACBD				
Cevaplarınız		d ccC CD dd A aac				

	S	D	Y	B%
Fizik	0	0	0	0
Kaldırma Kuvveti	1	0	1	0
Adezyon, Kohezyon, Yüzey Gerilimi ve Kılcallık	1	0	0	0
Kütle, Hacim ve Özkütle	1	0	0	0
Elektrik Devreleri	1	0	1	0
Newton'un Hareket Yasaları	1	1	0	100
Yay Dalgaları	1	0	1	0
Işığın Kırılması	1	0	0	0
Kimya	0	0	0	0
Simyadan Kimyaya	1	1	0	100
Atom Modelleri	1	0	0	0
Güçlü Etkileşimler / Kovalent Bağ	1	0	0	0
Sıvılar	1	1	0	100
Kimyasal Hesaplamalar / Sınırlayıcı Bileşen Hesaplamaları	1	1	0	100
Koligatif Özellikler	1	0	1	0
Asitler ve Bazlar	1	0	0	0
Biyoloji	0	0	0	0
Canlıların yapısını oluşturan organik ve inorganik bileşikleri açıklar.	1	1	0	100
Canlıların sınıflandırılmasında kullanılan kategorileri ve bu kategoriler arasındaki hiyerarşiyi örneklerle açıklar.	1	1	0	100
Hücre sel yapıları ve görevlerini açıklar.	1	0	0	0
Mayozu açıklar.	1	0	0	0
Kalıtımın genel esaslarını açıklar.	1	0	1	0
Canlılardaki beslenme şekillerini örneklerle açıklar.	1	0	1	0

HIZ VE RENK TYT 3



281,915 % 35,39

MANİSA / YUNUSEMRE
KEP AKADEMİ

12 - 12368
GÜL BİREKOL

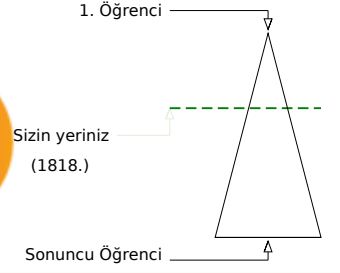
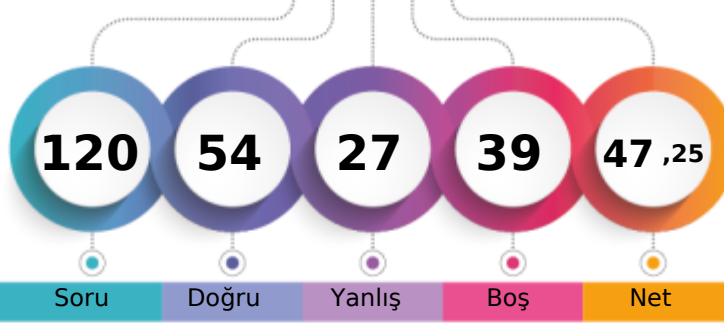

	Şube	Kurum	İlçe	İl	Genel
Öğrenci Sıra No	50	207	457	501	1818
Sınava Katılan Öğrenci Sayısı	107	370	887	1034	5137
					% 35,39

	Soru	Doğru	Yanlış	Boş	Net	Başarı
TYT Türkçe	40	26	12	2	23,00	% 58
Cevap Anahtarı	A	DBDCCAEBAECDDBCCDBBCEDCBEACDCDEBDCDDDBA				
Cevaplarınız		DBDdCAEaAbC BaCCdBBCEDee dCadDEBeCCDDdA				

	S	D	Y	B%
Türkçe	0	0	0	0
Metne Sözcük Yerleştirme	1	1	0	100
Söz Öbeklerinde Anlam	1	1	0	100
Sözcükler Arası Anlam İlişkileri	1	1	0	100
Cümleyi Yorumlama ve Açıklama	2	1	1	50
İki Cümleyi Birleştirme	1	1	0	100
Ses Bilgisi - Karma	1	1	0	100
Noktalama İşaretleri - Karma	1	0	1	0
Virgül	1	1	0	100
Bitişik ve Ayrı Yazılan Kelimeler	1	0	1	0
Yazım Kuralları - Karma	1	1	0	100
Cümlelerin Öğeleri - Karma	1	0	0	0
İsim Tamlamaları	1	1	0	100
Ad Sözcükler - Karma	1	0	1	0
Çekim Ekleri ve Türleri	1	1	0	100
Düşünceyi Geliştirme Yolları	1	1	0	100
Paragrafta Anlatım Akışını Bozan Cümle	1	0	1	0
Paragrafı İkiye Ayırma	1	1	0	100
Paragrafa Cümle Yerleştirme	1	1	0	100
Paragrafa Ana Düşünce (Ana Fikir)	6	5	1	83
Paragrafta Yardımcı Düşünceler	13	7	6	54
Cümlelerden Paragraf Oluşturma	1	0	0	0
Paragrafın Karşılık Olduğu Soruyu Belirleme	1	1	0	100

	Soru	Doğru	Yanlış	Boş	Net	Başarı
Matematik-1	30	9	3	18	8,25	% 28
Geometri	10	3	0	7	3,00	% 30
TYT Matematik	40	12	3	25	11,25	% 28
Cevap Anahtarı	A	BDDDCBBCCAEECEAEEDDEDCBDEEECBADDEEACCAEAD				
Cevaplarınız		BD C B e E E E d ECa DE E				

	S	D	Y	B%
Matematik-1	0	0	0	0
Sayı Kümeleri	2	1	0	50
Birinci dereceden bir bilinmeyenli denklem ve eşitsizliklerin çözüm kümelerini bulur.	2	2	0	100
Sayı kümelerini birbiriyle ilişkilendirir.	4	0	0	0
Kökü ifadeleri içeren denklemleri çözer.	1	0	0	0
Üslü İfadeler ve Denklemler	1	1	0	100
Gerçek hayatta periyodik olarak tekrar eden durumları içeren problemleri çözer.	1	0	1	0
Denklemler ve eşitsizlikler ile ilgili problemler çözer.	11	5	1	45
Merkezî Eğilim ve Yayılım Ölçüleri	1	0	0	0
Kümelerde birleşim, kesişim, fark, tümele işlemleri yardımıyla problemler çözer.	2	0	0	0
Fonksiyonlarla ilgili problemler çözer.	1	0	0	0
Gerçek hayat durumlarından doğrusal fonksiyonlarla ifade edilebilenlerin grafik gösterimlerini yapar.	1	0	0	0
Polinomlarla toplama, çıkarma, çarpma ve bölme işlemlerini yapar.	1	0	0	0
n çeşit nesne ile oluşturulabilecek r li dizilişlerin (permütasyonların) kaç farklı şekilde yapılabileceğini hesaplar.	1	0	1	0
Olasılık kavramı ile ilgili uygulamalar yapar.	1	0	0	0
Geometri	0	0	0	0
Dik Üçgen ve Trigonometri	1	1	0	100
İki üçgenin eş olması için gerekli olan asgari koşulları değerlendirir.	1	1	0	100
Üçgenin açılı özellikleri ile ilgili işlemler yapar.	1	0	0	0
İki üçgenin benzer olması için gerekli olan asgari koşulları değerlendirir.	1	0	0	0
Özel dörtgenlerin açılı kenar, köşegen ve alan özelliklerini açıklayarak problemler çözer.	4	1	0	25

	Soru	Doğru	Yanlış	Boş	Net	Başarı
Tarih-1	5	0	3	2	-0,75	% 0
Coğrafya-1	5	0	1	4	-0,25	% 0
Felsefe	5	4	1	0	3,75	% 75
Din Kült. ve Ahl. Bil.	5	5	0	0	5,00	% 100
Felsefe (Seçmeli)	5	0	0	5	0,00	% 0
TYT Sosyal	20	9	5	6	7,75	% 39
Cevap Anahtarı	A	DAEDBBEDBEBEACDABDECEBCD				
Cevaplarınız		ee ce BEACcACBDE				

	S	D	Y	B%
Tarih-1	0	0	0	0
İlk Çağ'da Başlıca Medeniyet Havzaları	1	0	1	0
İslamiyet'in Türk Devlet ve Toplum Yapısına Etkisi	1	0	1	0
Timar Sistemi	1	0	0	0
Osmanlı Devleti'nde Demokratikleşme Hareketleri	1	0	0	0
Siyasi Alandaki İnkılaplar	1	0	1	0
Coğrafya-1	0	0	0	0
Afetlerin oluşum nedenlerini ve özelliklerini açıklar.	1	0	1	0
Türkiye'deki göçleri sebep ve sonuçları açısından değerlendirir.	1	0	0	0
Jeolojik zamanların özelliklerini tektonik olaylarla ilişkilendirerek açıklar.	1	0	0	0
Harita kullanarak çeşitli coğrafi kriterlerle belirlenmiş bölgelerde bulunan ülkeleri sınıflandırır.	1	0	0	0
Türkiye'de görülen iklim tiplerinin özellikleri hakkında çıkarımlarda bulunur.	1	0	0	0
Felsefe	0	0	0	0
Siyaset felsefesinin konusunu ve problemlerini açıklar.	1	1	0	100
Felsefenin anlamını açıklar.	1	1	0	100
Felsefi düşüncenin özelliklerini açıklar.	1	1	0	100
Felsefi bir görüşü veya argümanı sorgular.	1	1	0	100
Varlık felsefesinin konusunu ve problemlerini açıklar.	1	0	1	0
Din Kült. ve Ahl. Bil.	0	0	0	0
İbadet yükümlülüğü ile ilgili bazı kavramları sınıflandırır.	1	1	0	100
İsim ve sıfatlarının yansımalarıyla Allah'ı tanıır.	1	1	0	100
İslam düşüncesinde itikadi ve siyasi yorumları genel özelliklerine göre sınıflandırır.	1	1	0	100

	Soru	Doğru	Yanlış	Boş	Net	Başarı
Fizik	7	2	3	2	1,25	% 18
Kimya	7	4	1	2	3,75	% 54
Biyoloji	6	1	3	2	0,25	% 4
TYT Fen	20	7	7	6	5,25	% 26
Cevap Anahtarı	A	CEAECDCCBDEEAAACDADB				
Cevaplarınız		EbbCb CCBDc ea eD				

	S	D	Y	B%
Fizik	0	0	0	0
Kaldırma Kuvveti	1	0	0	0
Adezyon, Kohezyon, Yüzey Gerilimi ve Kılcalılık	1	1	0	100
Kütle, Hacim ve Özkütle	1	0	1	0
Elektrik Devreleri	1	0	1	0
Newton'un Hareket Yasaları	1	1	0	100
Yay Dalgaları	1	0	1	0
Işığın Kırılması	1	0	0	0
Kimya	0	0	0	0
Simyadan Kimyaya	1	1	0	100
Atom Modelleri	1	1	0	100
Güçlü Etkileşimler / Kovalent Bağ	1	1	0	100
Sıvılar	1	1	0	100
Kimyasal Hesaplamalar / Sınırlayıcı Bileşen Hesaplamaları	1	1	0	100
Koligatif Özellikler	1	0	0	0
Asitler ve Bazlar	1	0	0	0
Biyoloji	0	0	0	0
Canlıların yapısını oluşturan organik ve inorganik bileşikleri açıklar.	1	0	1	0
Canlıların sınıflandırılmasında kullanılan kategorileri ve bu kategoriler arasındaki hiyerarşiyi örneklerle açıklar.	1	0	1	0
Hücre sel yapıları ve görevlerini açıklar.	1	0	0	0
Mayozu açıklar.	1	0	1	0
Kalıtımın genel esaslarını açıklar.	1	1	0	100
Canlılardaki beslenme şekillerini örneklerle açıklar.	1	0	0	0

HIZ VE RENK TYT 3

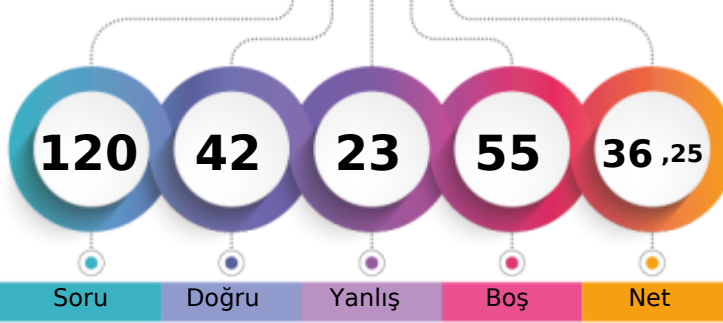

248,343 % 64,69

MANİSA / YUNUSEMRE
KEP AKADEMİ12 - 12076
GÜL SENA SAKÇAK

1. Öğrenci

Sizin yeriniz
(3323.)

Sonuncu Öğrenci

Soru Doğru Yanlış Boş Net

Şube Kurum İlçe İl Genel

Öğrenci Sıra No 82 284 659 751 3323 % 64,69

Sınava Katılan Öğrenci Sayısı 107 370 887 1034 5137

	Soru	Doğru	Yanlış	Boş	Net	Başarı
TYT Türkçe	40	27	11	2	24,25	% 61
Cevap Anahtarı	A	DBDCCAEBAECDDBCCDBCEDEBEACDCDEBDCDDDBA				
Cevaplarınız		eBDCCeEBAEeDBD C dDaBCEDCdbACeCeEBDCdDaBA				

	S	D	Y	B%
Türkçe	0	0	0	0
Metne Sözcük Yerleştirme	1	0	1	0
Söz Öbeklerinde Anlam	1	1	0	100
Sözcükler Arası Anlam İlişkileri	1	1	0	100
Cümleyi Yorumlama ve Açıklama	2	1	1	50
İki Cümleyi Birleştirme	1	1	0	100
Ses Bilgisi - Karma	1	1	0	100
Noktalama İşaretleri - Karma	1	1	0	100
Virgül	1	1	0	100
Bitişik ve Ayrı Yazılan Kelimeler	1	1	0	100
Yazım Kuralları - Karma	1	0	1	0
Cümlenin Öğeleri - Karma	1	1	0	100
İsim Tamlamaları	1	1	0	100
Ad Sözlü Sözcükler - Karma	1	0	0	0
Çekim Ekleri ve Türleri	1	0	0	0
Düşünceyi Geliştirme Yolları	1	1	0	100
Paragrafta Anlatım Akışını Bozan Cümle	1	0	1	0
Paragrafı İkiye Ayırma	1	1	0	100
Paragrafa Cümle Yerleştirme	1	0	1	0
Paragrafa Ana Düşünce (Ana Fikir)	6	4	2	67
Paragrafta Yardımcı Düşünceler	13	10	3	77
Cümlelerden Paragraf Oluşturma	1	0	1	0
Paragrafın Karşılık Olduğu Soruyu Belirleme	1	1	0	100

	Soru	Doğru	Yanlış	Boş	Net	Başarı
Matematik-1	30	2	0	28	2,00	% 7
Geometri	10	1	0	9	1,00	% 10
TYT Matematik	40	3	0	37	3,00	% 8
Cevap Anahtarı	A	BDDDCBBCCAECEAEABEDEDCEBDEECCBADEEACCAEAD				
Cevaplarınız		B D E				

	S	D	Y	B%
Matematik-1	0	0	0	0
Sayı Kümeleri	2	1	0	50
Birinci dereceden bir bilinmeyenli denklem ve eşitsizliklerin çözüm kümelerini bulur.	2	0	0	0
Sayı kümelerini birbiriyle ilişkilendirir.	4	1	0	25
Köklü ifadeleri içeren denklemleri çözer.	1	0	0	0
Üslü İfadeler ve Denklemler	1	0	0	0
Gerçek hayatta periyodik olarak tekrar eden durumları içeren problemleri çözer.	1	0	0	0
Denklemler ve eşitsizlikler ile ilgili problemler çözer.	11	0	0	0
Merkezi Eğilim ve Yayılım Ölçüleri	1	0	0	0
Kümelerde birleşim, kesişim, fark, tümele işlemleri yardımıyla problemler çözer.	2	0	0	0
Fonksiyonlarla ilgili problemler çözer.	1	0	0	0
Gerçek hayat durumlarından doğrusal fonksiyonlarla ifade edilebilenlerin grafik gösterimlerini yapar.	1	0	0	0
Polinomlarla toplama, çıkarma, çarpma ve bölme işlemlerini yapar.	1	0	0	0
n çeşit nesne ile oluşturulabilecek r li dizilişlerin (permütasyonların) kaç farklı şekilde yapılabileceğini hesaplar.	1	0	0	0
Olasılık kavramı ile ilgili uygulamalar yapar.	1	0	0	0
Geometri	0	0	0	0
Dik Üçgen ve Trigonometri	1	0	0	0
İki üçgenin eş olması için gerekli olan asgari koşulları değerlendirir.	1	0	0	0
Üçgenin açılı özellikleri ile ilgili işlemler yapar.	1	0	0	0
İki üçgenin benzer olması için gerekli olan asgari koşulları değerlendirir.	1	0	0	0
Özel dörtgenlerin açılı kenar, köşegen ve alan özelliklerini açıklayarak problemler çözer.	4	1	0	25

	Soru	Doğru	Yanlış	Boş	Net	Başarı
Tarih-1	5	1	4	0	0,00	% 0
Coğrafya-1	5	2	1	2	1,75	% 35
Felsefe	5	4	0	1	4,00	% 80
Din Kült. ve Ahl. Bil.	5	3	1	1	2,75	% 55
Felsefe (Seçmeli)	5	0	0	5	0,00	% 0
TYT Sosyal	20	10	6	4	8,50	% 43
Cevap Anahtarı	A	DAEDBBEDBEBEACDACBDECEBCD				
Cevaplarınız		eAcEcB aEBEAC AC cE				

	S	D	Y	B%
Tarih-1	0	0	0	0
İlk Çağ'da Başlıca Medeniyet Havzaları	1	0	1	0
İslamiyet'in Türk Devlet ve Toplum Yapısına Etkisi	1	1	0	100
Timar Sistemi	1	0	1	0
Osmanlı Devleti'nde Demokratikleşme Hareketleri	1	0	1	0
Siyasi Alandaki İnkılaplar	1	0	1	0
Coğrafya-1	0	0	0	0
Afetlerin oluşum nedenlerini ve özelliklerini açıklar.	1	1	0	100
Türkiye'deki göçleri sebep ve sonuçları açısından değerlendirir.	1	0	0	0
Jeolojik zamanların özelliklerini tektonik olaylarla ilişkilendirerek açıklar.	1	0	0	0
Harita kullanarak çeşitli coğrafi kriterlerle belirlenmiş bölgelerde bulunan ülkeleri sınıflandırır.	1	0	1	0
Türkiye'de görülen iklim tiplerinin özellikleri hakkında çıkarımlarda bulunur.	1	1	0	100
Felsefe	0	0	0	0
Siyaset felsefesinin konusunu ve problemlerini açıklar.	1	1	0	100
Felsefenin anlamını açıklar.	1	1	0	100
Felsefi düşüncenin özelliklerini açıklar.	1	1	0	100
Felsefi bir görüşü veya argümanı sorgular.	1	1	0	100
Varlık felsefesinin konusunu ve problemlerini açıklar.	1	0	0	0
Din Kült. ve Ahl. Bil.	0	0	0	0
İbadet yükümlülüğü ile ilgili bazı kavramları sınıflandırır.	1	1	0	100
İsim ve sıfatlarının yansımalarıyla Allah'ı tanıır.	1	1	0	100
İslam düşüncesinde itikadi ve siyasi yorumları genel özelliklerine göre sınıflandırır.	1	0	0	0

	Soru	Doğru	Yanlış	Boş	Net	Başarı
Fizik	7	1	2	4	0,50	% 7
Kimya	7	1	2	4	0,50	% 7
Biyoloji	6	0	2	4	-0,50	% 0
TYT Fen	20	2	6	12	0,50	% 3
Cevap Anahtarı	A	CEAECDCCCBEDEEAACDADB				
Cevaplarınız		aE c Cd c be				

	S	D	Y	B%
Fizik	0	0	0	0
Kaldırma Kuvveti	1	0	1	0
Adezyon, Kohezyon, Yüzey Gerilimi ve Kılçallık	1	1	0	100
Kütle, Hacim ve Özkütle	1	0	0	0
Elektrik Devreleri	1	0	0	0
Newton'un Hareket Yasaları	1	0	0	0
Yay Dalgaları	1	0	1	0
Işığın Kırılması	1	0	0	0
Kimya	0	0	0	0
Simyadan Kimyaya	1	1	0	100
Atom Modelleri	1	0	1	0
Güçlü Etkileşimler / Kovalent Bağ	1	0	0	0
Sıvılar	1	0	0	0
Kimyasal Hesaplamalar / Sınırlayıcı Bileşen Hesaplamaları	1	0	0	0
Koligatif Özellikler	1	0	1	0
Asitler ve Bazlar	1	0	0	0
Biyoloji	0	0	0	0
Canlıların yapısını oluşturan organik ve inorganik bileşikleri açıklar.	1	0	0	0
Canlıların sınıflandırılmasında kullanılan kategorileri ve bu kategoriler arasındaki hiyerarşiyi örneklerle açıklar.	1	0	1	0
Hücre sel yapıları ve görevlerini açıklar.	1	0	1	0
Mayozu açıklar.	1	0	0	0
Kalıtımın genel esaslarını açıklar.	1	0	0	0
Canlılardaki beslenme şekillerini örneklerle açıklar.	1	0	0	0

HIZ VE RENK TYT 3

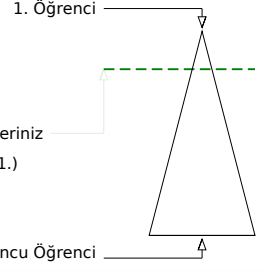
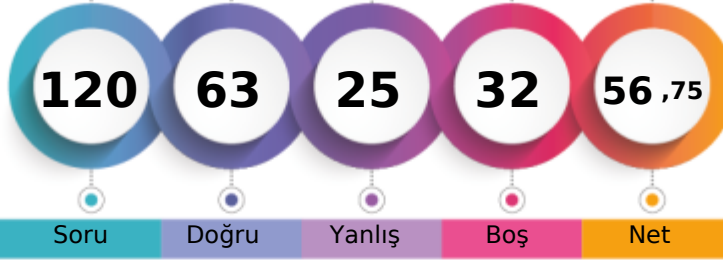

309,705 % 17,93

MANİSA / YUNUSEMRE
KEP AKADEMİ12 - 12090
HAMZA DOĞRU

Soru Doğru Yanlış Boş Net

Şube Kurum İlçe İl Genel

Öğrenci Sıra No 32 145 310 331 921 % 17,93

Sınava Katılan Öğrenci Sayısı 107 370 887 1034 5137

	Soru	Doğru	Yanlış	Boş	Net	Başarı
TYT Türkçe	40	32	8	0	30,00	% 75
Cevap Anahtarı	A DBDCCAEBAECEBDCBCCEDBCEACDCDEBDCDDBA					
Cevaplarınız	DBDCCAcaECbBbCCDBBCEDECBACDCcBDCcAcBA					

	S	D	Y	B%
Türkçe	0	0	0	0
Metne Sözcük Yerleştirme	1	1	0	100
Söz Öbeklerinde Anlam	1	1	0	100
Sözcükler Arası Anlam İlişkileri	1	1	0	100
Cümleyi Yorumlama ve Açıklama	2	2	0	100
İki Cümleyi Birleştirme	1	1	0	100
Ses Bilgisi - Karma	1	0	1	0
Noktalama İşaretleri - Karma	1	0	1	0
Virgül	1	1	0	100
Bitişik ve Ayrı Yazılan Kelimeler	1	1	0	100
Yazım Kuralları - Karma	1	1	0	100
Cümlenin Öğeleri - Karma	1	0	1	0
İsim Tamlamaları	1	1	0	100
Ad Söyül Sözcükler - Karma	1	0	1	0
Çekim Ekleri ve Türleri	1	1	0	100
Düşünceyi Geliştirme Yolları	1	1	0	100
Paragrafta Anlatım Akışını Bozan Cümle	1	1	0	100
Paragrafı İkiye Ayırma	1	1	0	100
Paragrafa Cümle Yerleştirme	1	1	0	100
Paragrafa Ana Düşünce (Ana Fikir)	6	4	2	67
Paragrafta Yardımcı Düşünceler	13	12	1	92
Cümlelerden Paragraf Oluşturma	1	0	1	0
Paragrafın Karşılık Olduğu Soruyu Belirleme	1	1	0	100

	Soru	Doğru	Yanlış	Boş	Net	Başarı
Matematik-1	30	10	4	16	9,00	% 30
Geometri	10	0	0	10	0,00	% 0
TYT Matematik	40	10	4	26	9,00	% 23
Cevap Anahtarı	A BDDDCBBDCAECEEABEEDEDCBDEECCBADEEACCAEAD					
Cevaplarınız	BDDDC BBeeAEeE b					

	S	D	Y	B%
Matematik-1	0	0	0	0
Sayı Kümeleri	2	2	0	100
Birinci dereceden bir bilinmeyenli denklem ve eşitsizliklerin çözüm kümelerini bulur.	2	2	0	100
Sayı kümelerini birbiriyle ilişkilendirir.	4	3	1	75
Kökü ifadeleri içeren denklemleri çözer.	1	0	0	0
Üslü İfadeler ve Denklemler	1	1	0	100
Gerçek hayatta periyodik olarak tekrar eden durumları içeren problemleri çözer.	1	0	1	0
Denklemler ve eşitsizlikler ile ilgili problemler çözer.	11	2	0	18
Merkezî Eğilim ve Yayılım Ölçüleri	1	0	1	0
Kümelerde birleşim, kesişim, fark, tümele işlemleri yardımıyla problemler çözer.	2	0	0	0
Fonksiyonlarla ilgili problemler çözer.	1	0	1	0
Gerçek hayat durumlarından doğrusal fonksiyonlarla ifade edilebilenlerin grafik gösterimlerini yapar.	1	0	0	0
Polinomlarla toplama, çıkarma, çarpma ve bölme işlemlerini yapar.	1	0	0	0
n çeşit nesne ile oluşturulabilecek r li dizilişlerin (permütasyonların) kaç farklı şekilde yapılabileceğini hesaplar.	1	0	0	0
Olasılık kavramı ile ilgili uygulamalar yapar.	1	0	0	0
Geometri	0	0	0	0
Dik Üçgen ve Trigonometri	1	0	0	0
İki üçgenin eş olması için gerekli olan asgari koşulları değerlendirir.	1	0	0	0
Üçgenin açılı özellikleri ile ilgili işlemler yapar.	1	0	0	0
İki üçgenin benzer olması için gerekli olan asgari koşulları değerlendirir.	1	0	0	0
Özel dörtgenlerin açılı kenar, köşegen ve alan özelliklerini açıklayarak problemler çözer.	4	0	0	0

	Soru	Doğru	Yanlış	Boş	Net	Başarı
Tarih-1	5	3	2	0	2,50	% 50
Coğrafya-1	5	2	0	3	2,00	% 40
Felsefe	5	5	0	0	5,00	% 100
Din Kült. ve Ahl. Bil.	5	3	1	1	2,75	% 55
Felsefe (Seçmeli)	5	0	0	5	0,00	% 0
TYT Sosyal	20	13	3	4	12,25	% 61
Cevap Anahtarı	A DAEDBBEDBEBEACDACBDECEBCD					
Cevaplarınız	eAEaBB B BEACDAC Dd					

	S	D	Y	B%
Tarih-1	0	0	0	0
İlk Çağ'da Başlıca Medeniyet Havzaları	1	0	1	0
İslamiyet'in Türk Devlet ve Toplum Yapısına Etkisi	1	1	0	100
Timar Sistemi	1	1	0	100
Osmanlı Devleti'nde Demokratikleşme Hareketleri	1	0	1	0
Siyasi Alandaki İnkılaplar	1	1	0	100
Coğrafya-1	0	0	0	0
Afetlerin oluşum nedenlerini ve özelliklerini açıklar.	1	1	0	100
Türkiye'deki göçleri sebep ve sonuçları açısından değerlendirir.	1	0	0	0
Jeolojik zamanların özelliklerini tektonik olaylarla ilişkilendirerek açıklar.	1	0	0	0
Harita kullanarak çeşitli coğrafi kriterlerle belirlenmiş bölgelerde bulunan ülkeleri sınıflandırır.	1	1	0	100
Türkiye'de görülen iklim tiplerinin özellikleri hakkında çıkarımlarda bulunur.	1	0	0	0
Felsefe	0	0	0	0
Siyaset felsefesinin konusunu ve problemlerini açıklar.	1	1	0	100
Felsefenin anlamını açıklar.	1	1	0	100
Felsefi düşüncenin özelliklerini açıklar.	1	1	0	100
Felsefi bir görüşü veya argümanı sorgular.	1	1	0	100
Varlık felsefesinin konusunu ve problemlerini açıklar.	1	1	0	100
Din Kült. ve Ahl. Bil.	0	0	0	0
İbadet yükümlülüğü ile ilgili bazı kavramları sınıflandırır.	1	1	0	100
İsim ve sıfatlarının yansımalarıyla Allah'ı tanıır.	1	1	0	100
İslam düşüncesinde itikadi ve siyasi yorumları genel özelliklerine göre sınıflandırır.	1	0	0	0

	Soru	Doğru	Yanlış	Boş	Net	Başarı
Fizik	7	2	4	1	1,00	% 14
Kimya	7	3	3	1	2,25	% 32
Biyoloji	6	3	3	0	2,25	% 38
TYT Fen	20	8	10	2	5,50	% 28
Cevap Anahtarı	A CEAECDCBCEBDEEAAACDADB					
Cevaplarınız	bEAbec CCB bdbcCbeDB					

	S	D	Y	B%
Fizik	0	0	0	0
Kaldırma Kuvveti	1	0	1	0
Adezyon, Kohezyon, Yüzey Gerilimi ve Kılçallık	1	1	0	100
Kütle, Hacim ve Özkütle	1	1	0	100
Elektrik Devreleri	1	0	1	0
Newton'un Hareket Yasaları	1	0	1	0
Yay Dalgaları	1	0	1	0
Işığın Kırılması	1	0	0	0
Kimya	0	0	0	0
Simyadan Kimyaya	1	1	0	100
Atom Modelleri	1	1	0	100
Güçlü Etkileşimler / Kovalent Bağ	1	1	0	100
Sıvılar	1	0	0	0
Kimyasal Hesaplamalar / Sınırlayıcı Bileşen Hesaplamaları	1	0	1	0
Koligatif Özellikler	1	0	1	0
Asitler ve Bazlar	1	0	1	0
Biyoloji	0	0	0	0
Canlıların yapısını oluşturan organik ve inorganik bileşikleri açıklar.	1	0	1	0
Canlıların sınıflandırılmasında kullanılan kategorileri ve bu kategoriler arasındaki hiyerarşiyi örneklerle açıklar.	1	1	0	100
Hücre yapısını ve görevlerini açıklar.	1	0	1	0
Mayozu açıklar.	1	0	1	0
Kalıtımın genel esaslarını açıklar.	1	1	0	100
Canlılardaki beslenme şekillerini örneklerle açıklar.	1	1	0	100

HIZ VE RENK TYT 3

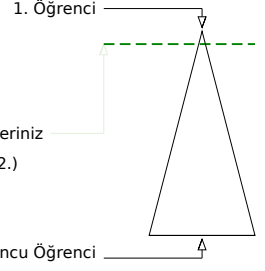
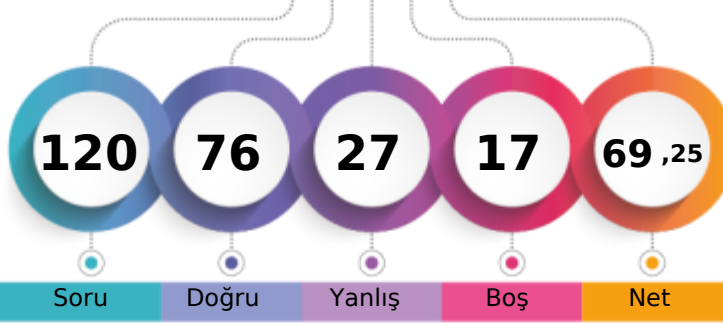

348,060 % 6,07

MANİSA / YUNUSEMRE
KEP AKADEMİ12 - 12047
HASAN KAAN SUZAK

Soru Doğru Yanlış Boş Net

Şube Kurum İlçe İl Genel

Öğrenci Sıra No 13 72 151 159 312 % 6,07

Sınava Katılan Öğrenci Sayısı 107 370 887 1034 5137

	Soru	Doğru	Yanlış	Boş	Net	Başarı
TYT Türkçe	40	29	10	1	26,50	% 66
Cevap Anahtarı	B	DCDBACBEEADCCBDCBBDEDCBCAEDCDBCCBAE	DCDBcCcEEAbdCBbCCaBDEDCBeA	DCDCcDBAacBD		
Cevaplarınız						

	S	D	Y	B%
Türkçe	0	0	0	0
Metne Sözcük Yerleştirme	1	1	0	100
Söz Öbeklerinde Anlam	1	1	0	100
Sözcükler Arası Anlam İlişkileri	1	1	0	100
Cümleyi Yorumlama ve Açıklama	2	1	1	50
İki Cümleyi Birleştirme	1	1	0	100
Ses Bilgisi - Karma	1	1	0	100
Noktalama İşaretleri - Karma	1	0	1	0
Virgül	1	1	0	100
Bitişik ve Ayrı Yazılan Kelimeler	1	1	0	100
Yazım Kuralları - Karma	1	0	1	0
Cümlelerin Öğeleri - Karma	1	0	1	0
İsim Tamlamaları	1	1	0	100
Ad Söylü Sözcükler - Karma	1	0	1	0
Çekim Ekleri ve Türleri	1	1	0	100
Düşünceyi Geliştirme Yolları	1	1	0	100
Paragrafta Anlatım Akışını Bozan Cümle	1	1	0	100
Paragrafı İkiye Ayırma	1	1	0	100
Paragrafa Cümle Yerleştirme	1	0	1	0
Paragrafa Ana Düşünce (Ana Fikir)	6	4	2	67
Paragrafta Yardımcı Düşünceler	13	11	2	85
Cümlelerden Paragraf Oluşturma	1	0	0	0
Paragrafın Karşılık Olduğu Soruyu Belirleme	1	1	0	100

	Soru	Doğru	Yanlış	Boş	Net	Başarı
Matematik-1	30	19	3	8	18,25	% 61
Geometri	10	3	1	6	2,75	% 28
TYT Matematik	40	22	4	14	21,00	% 53
Cevap Anahtarı	B	DDBDBCCBCCAEEAEEDBDEBDCCEABEDAEACADE	DDBDBCCd d AE	EEDB EBD ECE eEDe		E
Cevaplarınız						

	S	D	Y	B%
Matematik-1	0	0	0	0
Sayı Kümeleri	2	1	0	50
Birinci dereceden bir bilinmeyenli denklem ve eşitsizliklerin çözüm kümelerini bulur.	2	2	0	100
Sayı kümelerini birbiriyle ilişkilendirir.	4	3	1	75
Kökü ifadeleri içeren denklemleri çözer.	1	1	0	100
Üslü İfadeler ve Denklemler	1	1	0	100
Gerçek hayatta periyodik olarak tekrar eden durumları içeren problemleri çözer.	1	0	1	0
Denklemler ve eşitsizlikler ile ilgili problemler çözer.	11	7	0	64
Merkezi Eğilim ve Yayılım Ölçüleri	1	0	0	0
Kümelerde birleşim, kesişim, fark, tümele işlemleri yardımıyla problemler çözer.	2	2	0	100
Fonksiyonlarla ilgili problemler çözer.	1	1	0	100
Gerçek hayat durumlarından doğrusal fonksiyonlarla ifade edilebilenlerin grafik gösterimlerini yapar.	1	0	0	0
Polinomlarla toplama, çıkarma, çarpma ve bölme işlemlerini yapar.	1	1	0	100
n çeşit nesne ile oluşturulabilecek r li dizilişlerin (permütasyonların) kaç farklı şekilde yapılabileceğini hesaplar.	1	0	1	0
Olasılık kavramı ile ilgili uygulamalar yapar.	1	0	0	0
Geometri	0	0	0	0
Dik Üçgen ve Trigonometri	1	1	0	100
İki üçgenin eş olması için gerekli olan asgari koşulları değerlendirir.	1	1	0	100
Üçgenin açısı özellikleri ile ilgili işlemler yapar.	1	0	0	0
İki üçgenin benzer olması için gerekli olan asgari koşulları değerlendirir.	1	0	1	0
Özel dörtgenlerin açısı, kenar, köşegen ve alan özelliklerini açıklayarak problemler çözer.	4	1	0	25

	Soru	Doğru	Yanlış	Boş	Net	Başarı
Tarih-1	5	1	4	0	0,00	% 0
Coğrafya-1	5	4	1	0	3,75	% 75
Felsefe	5	5	0	0	5,00	% 100
Din Kült. ve Ahl. Bil.	5	4	1	0	3,75	% 75
Felsefe (Seçmeli)	5	0	0	5	0,00	% 0
TYT Sosyal	20	14	6	0	12,50	% 63
Cevap Anahtarı	B	ADDBEDBEEBCCDEABDEACBCDCDE	eccBdDdEeEBCCDEABDEcC			
Cevaplarınız						

	S	D	Y	B%
Tarih-1	0	0	0	0
İlk Çağ'da Başlıca Medeniyet Havzaları	1	0	1	0
İslamiyet'in Türk Devlet ve Toplum Yapısına Etkisi	1	0	1	0
Timar Sistemi	1	0	1	0
Osmanlı Devleti'nde Demokratikleşme Hareketleri	1	0	1	0
Siyasi Alandaki İnkılaplar	1	1	0	100
Coğrafya-1	0	0	0	0
Afetlerin oluşum nedenlerini ve özelliklerini açıklar.	1	0	1	0
Türkiye'deki göçleri sebep ve sonuçları açısından değerlendirir.	1	1	0	100
Jeolojik zamanların özelliklerini tektonik olaylarla ilişkilendirerek açıklar.	1	1	0	100
Harita kullanarak çeşitli coğrafi kriterlerle belirlenmiş bölgelerde bulunan ülkeleri sınıflandırır.	1	1	0	100
Türkiye'de görülen iklim tiplerinin özellikleri hakkında çıkarımlarda bulunur.	1	1	0	100
Felsefe	0	0	0	0
Siyaset felsefesinin konusunu ve problemlerini açıklar.	1	1	0	100
Felsefenin anlamını açıklar.	1	1	0	100
Felsefi düşüncenin özelliklerini açıklar.	1	1	0	100
Felsefi bir görüşü veya argümanı sorgular.	1	1	0	100
Varlık felsefesinin konusunu ve problemlerini açıklar.	1	1	0	100
Din Kült. ve Ahl. Bil.	0	0	0	0
İbadet yükümlülüğü ile ilgili bazı kavramları sınıflandırır.	1	0	1	0
İsim ve sıfatlarının yansımalarıyla Allah'ı tanıır.	1	1	0	100
İslam düşüncesinde itikadi ve siyasi yorumları genel özelliklerine göre sınıflandırır.	1	1	0	100

	Soru	Doğru	Yanlış	Boş	Net	Başarı
Fizik	7	3	3	1	2,25	% 32
Kimya	7	5	2	0	4,50	% 64
Biyoloji	6	3	2	1	2,50	% 42
TYT Fen	20	11	7	2	9,25	% 46
Cevap Anahtarı	B	EACCDECCDBAEEDAACBD	EAc ebCCDBbEccA bBD			
Cevaplarınız						

	S	D	Y	B%
Fizik	0	0	0	0
Kaldırma Kuvveti	1	0	1	0
Adezyon, Kohezyon, Yüzey Gerilimi ve Kılçallık	1	1	0	100
Kütle, Hacim ve Özkütle	1	1	0	100
Elektrik Devreleri	1	0	1	0
Newton'un Hareket Yasaları	1	1	0	100
Yay Dalgaları	1	0	1	0
Işığın Kırılması	1	0	0	0
Kimya	0	0	0	0
Simyadan Kimyaya	1	1	0	100
Atom Modelleri	1	1	0	100
Güçlü Etkileşimler / Kovalent Bağ	1	1	0	100
Sıvılar	1	1	0	100
Kimyasal Hesaplamalar / Sınırlayıcı Bileşen Hesaplamaları	1	1	0	100
Koligatif Özellikler	1	0	1	0
Astirler ve Bazılar	1	0	1	0
Biyoloji	0	0	0	0
Canlıların yapısını oluşturan organik ve inorganik bileşikleri açıklar.	1	1	0	100
Canlıların sınıflandırılmasında kullanılan kategorileri ve bu kategoriler arasındaki hiyerarşiyi örneklerle açıklar.	1	1	0	100
Hücre sel yapıları ve görevlerini açıklar.	1	0	1	0
Mayozu açıklar.	1	0	0	0
Kalıtımın genel esaslarını açıklar.	1	1	0	100
Canlılardaki beslenme şekillerini örneklerle açıklar.	1	1	0	100

HIZ VE RENK TYT 3

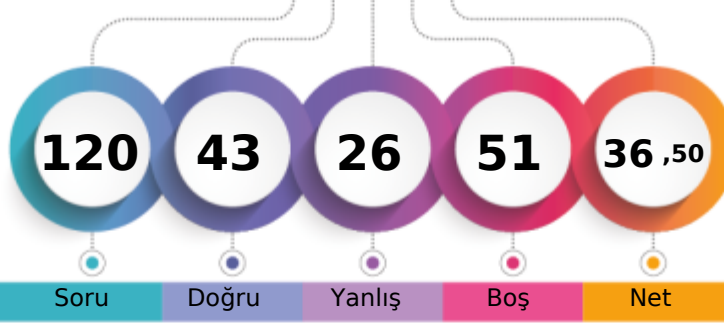

249,768 % 63,34

MANİSA / YUNUSEMRE
KEP AKADEMİ12 - 12067
HASAN TURSON

1. Öğrenci

Sizin yeriniz
(3254.)

Sonuncu Öğrenci

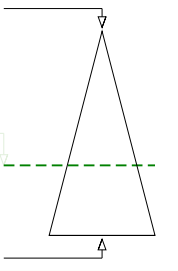

Soru

Doğru

Yanlış

Boş

Net

Şube

Kurum

İlçe

İl

Genel

Öğrenci Sıra No

79

279

647

737

3254 % 63,34

Sınava Katılan Öğrenci Sayısı

107

370

887

1034

5137

	Soru	Doğru	Yanlış	Boş	Net	Başarı
TYT Türkçe	40	23	15	2	19,25	% 48
Cevap Anahtarı	B	DCDBACBEEADCCBDCBBDEDCBCAEDCDDCCBDAEBD				
Cevaplarınız		DCDBdCBEEbADCCdadCcaDbac Cc aDCcCbDdAdbDd				

	S	D	Y	B%
Türkçe	0	0	0	0
Metne Sözcük Yerleştirme	1	1	0	100
Söz Öbeklerinde Anlam	1	1	0	100
Sözcükler Arası Anlam İlişkileri	1	1	0	100
Cümleyi Yorumlama ve Açıklama	2	1	1	50
İki Cümleyi Birleştirme	1	1	0	100
Ses Bilgisi - Karma	1	1	0	100
Noktalama İşaretleri - Karma	1	1	0	100
Virgül	1	1	0	100
Bitişik ve Ayrı Yazılan Kelimeler	1	0	1	0
Yazım Kuralları - Karma	1	1	0	100
Cümlelerin Öğeleri - Karma	1	1	0	100
İsim Tamlamaları	1	0	1	0
Ad Sözcükler - Karma	1	0	1	0
Çekim Ekleri ve Türleri	1	1	0	100
Düşünceyi Geliştirme Yolları	1	1	0	100
Paragrafta Anlatım Akışını Bozan Cümle	1	0	1	0
Paragrafı İkiye Ayırma	1	1	0	100
Paragrafa Cümle Yerleştirme	1	0	1	0
Paragrafa Ana Düşünce (Ana Fikir)	6	2	3	33
Paragrafta Yardımcı Düşünceler	13	7	6	54
Cümlelerden Paragraf Oluşturma	1	0	0	0
Paragrafın Karşılık Olduğu Soruyu Belirleme	1	1	0	100

	Soru	Doğru	Yanlış	Boş	Net	Başarı
Matematik-1	30	8	5	17	6,75	% 23
Geometri	10	0	0	10	0,00	% 0
TYT Matematik	40	8	5	27	6,75	% 17
Cevap Anahtarı	B	DDDBDCCBCCAEEAEEDBDEBDECEABEDAEACADE				
Cevaplarınız		DeBeBDC C aE d E c				

	S	D	Y	B%
Matematik-1	0	0	0	0
Sayı Kümeleri	2	1	0	50
Birinci dereceden bir bilinmeyenli denklem ve eşitsizliklerin çözüm kümelerini bulur.	2	2	0	100
Sayı kümelerini birbiriyle ilişkilendirir.	4	1	1	25
Kökü ifadeleri içeren denklemleri çözer.	1	0	1	0
Üslü İfadeler ve Denklemler	1	1	0	100
Gerçek hayatta periyodik olarak tekrar eden durumları içeren problemleri çözer.	1	1	0	100
Denklemler ve eşitsizlikler ile ilgili problemler çözer.	11	2	1	18
Merkezî Eğilim ve Yayılım Ölçüleri	1	0	0	0
Kümelerde birleşim, kesişim, fark, tümele işlemleri yardımıyla problemler çözer.	2	0	0	0
Fonksiyonlarla ilgili problemler çözer.	1	0	1	0
Gerçek hayat durumlarından doğrusal fonksiyonlarla ifade edilebilenlerin grafik gösterimlerini yapar.	1	0	0	0
Polinomlarla toplama, çıkarma, çarpma ve bölme işlemlerini yapar.	1	0	0	0
n çeşit nesne ile oluşturulabilecek r li dizilişlerin (permütasyonların) kaç farklı şekilde yapılabileceğini hesaplar.	1	0	1	0
Olasılık kavramı ile ilgili uygulamalar yapar.	1	0	0	0
Geometri	0	0	0	0
Dik Üçgen ve Trigonometri	1	0	0	0
İki üçgenin eş olması için gerekli olan asgari koşulları değerlendirir.	1	0	0	0
Üçgenin açısı özellikleri ile ilgili işlemler yapar.	1	0	0	0
İki üçgenin benzer olması için gerekli olan asgari koşulları değerlendirir.	1	0	0	0
Özel dörtgenlerin açısı, kenar, köşegen ve alan özelliklerini açıklayarak problemler çözer.	4	0	0	0

	Soru	Doğru	Yanlış	Boş	Net	Başarı
Tarih-1	5	1	4	0	0,00	% 0
Coğrafya-1	5	1	1	3	0,75	% 15
Felsefe	5	5	0	0	5,00	% 100
Din Kült. ve Ahl. Bil.	5	4	1	0	3,75	% 75
Felsefe (Seçmeli)	5	0	0	5	0,00	% 0
TYT Sosyal	20	11	6	3	9,50	% 48
Cevap Anahtarı	B	ADDBEDBEEBCCDEABDEACBCDCE				
Cevaplarınız		AceecccB BCDEABeEAC				

	S	D	Y	B%
Tarih-1	0	0	0	0
İlk Çağ'da Başlıca Medeniyet Havzaları	1	0	1	0
İslamiyet'in Türk Devlet ve Toplum Yapısına Etkisi	1	1	0	100
Timar Sistemi	1	0	1	0
Osmanlı Devleti'nde Demokratikleşme Hareketleri	1	0	1	0
Siyasi Alandaki İnkılaplar	1	0	1	0
Coğrafya-1	0	0	0	0
Afetlerin oluşum nedenlerini ve özelliklerini açıklar.	1	1	0	100
Türkiye'deki göçleri sebep ve sonuçları açısından değerlendirir.	1	0	0	0
Jeolojik zamanların özelliklerini tektonik olaylarla ilişkilendirerek açıklar.	1	0	1	0
Harita kullanarak çeşitli coğrafi kriterlerle belirlenmiş bölgelerde bulunan ülkeleri sınıflandırır.	1	0	0	0
Türkiye'de görülen iklim tiplerinin özellikleri hakkında çıkarımlarda bulunur.	1	0	0	0
Felsefe	0	0	0	0
Siyaset felsefesinin konusunu ve problemlerini açıklar.	1	1	0	100
Felsefenin anlamını açıklar.	1	1	0	100
Felsefi düşüncenin özelliklerini açıklar.	1	1	0	100
Felsefi bir görüşü veya argümanı sorgular.	1	1	0	100
Varlık felsefesinin konusunu ve problemlerini açıklar.	1	1	0	100
Din Kült. ve Ahl. Bil.	0	0	0	0
İbadet yükümlülüğü ile ilgili bazı kavramları sınıflandırır.	1	1	0	100
İsim ve sıfatlarının yansımalarıyla Allah'ı tanıır.	1	1	0	100
İslam düşüncesinde itikadi ve siyasi yorumları genel özelliklerine göre sınıflandırır.	1	1	0	100

	Soru	Doğru	Yanlış	Boş	Net	Başarı
Fizik	7	0	0	7	0,00	% 0
Kimya	7	1	0	6	1,00	% 14
Biyoloji	6	0	0	6	0,00	% 0
TYT Fen	20	1	0	19	1,00	% 5
Cevap Anahtarı	B	EACCDECCDBAEEDAACBD				
Cevaplarınız		B				

	S	D	Y	B%
Fizik	0	0	0	0
Kaldırma Kuvveti	1	0	0	0
Adezyon, Kohezyon, Yüzey Gerilimi ve Kılçallık	1	0	0	0
Kütle, Hacim ve Özkütle	1	0	0	0
Elektrik Devreleri	1	0	0	0
Newton'un Hareket Yasaları	1	0	0	0
Yay Dalgaları	1	0	0	0
Işığın Kırılması	1	0	0	0
Kimya	0	0	0	0
Simyadan Kimyaya	1	0	0	0
Atom Modelleri	1	0	0	0
Güçlü Etkileşimler / Kovalent Bağ	1	1	0	100
Sıvılar	1	0	0	0
Kimyasal Hesaplamalar / Sınırlayıcı Bileşen Hesaplamaları	1	0	0	0
Koligatif Özellikler	1	0	0	0
Asitler ve Bazlar	1	0	0	0
Biyoloji	0	0	0	0
Canlıların yapısını oluşturan organik ve inorganik bileşikleri açıklar.	1	0	0	0
Canlıların sınıflandırılmasında kullanılan kategorileri ve bu kategoriler arasındaki hiyerarşiyi örneklerle açıklar.	1	0	0	0
Hücre sel yapıları ve görevlerini açıklar.	1	0	0	0
Mayozu açıklar.	1	0	0	0
Kalıtımın genel esaslarını açıklar.	1	0	0	0
Canlılardaki beslenme şekillerini örneklerle açıklar.	1	0	0	0

HIZ VE RENK TYT 3

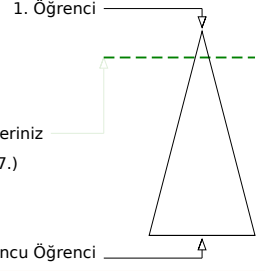
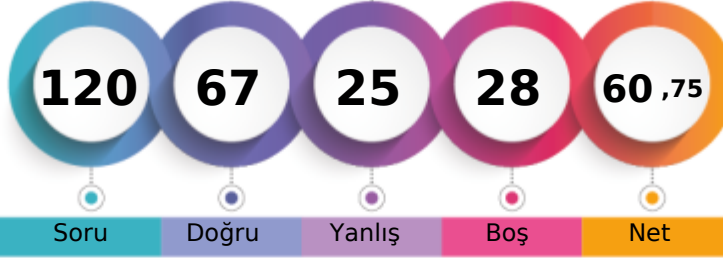

322,600 % 12,40

MANİSA / YUNUSEMRE
KEP AKADEMİ12 - 12150
HATİCE ATASOY

Soru Doğru Yanlış Boş Net

Şube Kurum İlçe İl Genel

Öğrenci Sıra No 24 116 244 257 637 % 12,40

Sınava Katılan Öğrenci Sayısı 107 370 887 1034 5137

	Soru	Doğru	Yanlış	Boş	Net	Başarı
TYT Türkçe	40	27	10	3	24,50	% 61
Cevap Anahtarı	B	DCDBACBEEADCCBDCBBDEDCBCAEDCDDCCBADEBD				
Cevaplarınız		DCDBACcE Aeea eaCBBDDEDCdDa aDCDDCBADeEd				

	S	D	Y	B%
Türkçe	0	0	0	0
Metne Sözcük Yerleştirme	1	1	0	100
Söz Öbeklerinde Anlam	1	1	0	100
Sözcükler Arası Anlam İlişkileri	1	1	0	100
Cümleyi Yorumlama ve Açıklama	2	2	0	100
İki Cümleyi Birleştirme	1	1	0	100
Ses Bilgisi - Karma	1	1	0	100
Noktalama İşaretleri - Karma	1	0	1	0
Virgül	1	1	0	100
Bitişik ve Ayrı Yazılan Kelimeler	1	0	0	0
Yazım Kuralları - Karma	1	0	1	0
Cümlelerin Öğeleri - Karma	1	0	1	0
İsim Tamlamaları	1	0	0	0
Ad Sözcükleri - Karma	1	0	1	0
Çekim Ekleri ve Türleri	1	0	1	0
Düşünceyi Geliştirme Yolları	1	1	0	100
Paragrafta Anlatım Akışını Bozan Cümle	1	0	1	0
Paragrafı İkiye Ayırma	1	1	0	100
Paragrafa Cümle Yerleştirme	1	1	0	100
Paragrafa Ana Düşünce (Ana Fikir)	6	5	1	83
Paragrafta Yardımcı Düşünceler	13	10	3	77
Cümlelerden Paragraf Oluşturma	1	0	0	0
Paragrafın Karşılık Olduğu Soruyu Belirleme	1	1	0	100

	Soru	Doğru	Yanlış	Boş	Net	Başarı
Matematik-1	30	13	2	15	12,50	% 42
Geometri	10	4	0	6	4,00	% 40
TYT Matematik	40	17	2	21	16,50	% 41
Cevap Anahtarı	B	DDDBDCBCCAEAEAEEDDBDEBDCECEABEDAEACADE				
Cevaplarınız		D B BDC d AEEE D B EC eED C E				

	S	D	Y	B%
Matematik-1	0	0	0	0
Sayı Kümeleri	2	1	0	50
Birinci dereceden bir bilinmeyenli denklem ve eşitsizliklerin çözüm kümelerini bulur.	2	2	0	100
Sayı kümelerini birbiriyle ilişkilendirir.	4	1	0	25
Köklü ifadeleri içeren denklemleri çözer.	1	0	0	0
Üslü İfadeler ve Denklemler	1	1	0	100
Gerçek hayatta periyodik olarak tekrar eden durumları içeren problemleri çözer.	1	0	1	0
Denklemler ve eşitsizlikler ile ilgili problemler çözer.	11	6	0	55
Merkezi Eğilim ve Yayılım Ölçüleri	1	0	0	0
Kümelerde birleşim, kesişim, fark, tümeleme işlemleri yardımıyla problemler çözer.	2	1	0	50
Fonksiyonlarla ilgili problemler çözer.	1	1	0	100
Gerçek hayat durumlarından doğrusal fonksiyonlarla ifade edilebilenlerin grafik gösterimlerini yapar.	1	0	0	0
Polinomlarla toplama, çıkarma, çarpma ve bölme işlemlerini yapar.	1	0	0	0
n çeşit nesne ile oluşturulabilecek r li dizilişlerin (permütasyonların) kaç farklı şekilde yapılabileceğini hesaplar.	1	0	1	0
Olasılık kavramı ile ilgili uygulamalar yapar.	1	0	0	0
Geometri	0	0	0	0
Dik Üçgen ve Trigonometri	1	1	0	100
İki üçgenin eş olması için gerekli olan asgari koşulları değerlendirir.	1	1	0	100
Üçgenin açısı özellikleri ile ilgili işlemler yapar.	1	0	0	0
İki üçgenin benzer olması için gerekli olan asgari koşulları değerlendirir.	1	0	0	0
Özel dörtgenlerin açısı, kenar, köşegen ve alan özelliklerini açıklayarak problemler çözer.	4	2	0	50

	Soru	Doğru	Yanlış	Boş	Net	Başarı
Tarih-1	5	4	1	0	3,75	% 75
Coğrafya-1	5	2	3	0	1,25	% 25
Felsefe	5	3	0	2	3,00	% 60
Din Kült. ve Ahl. Bil.	5	4	1	0	3,75	% 75
Felsefe (Seçmeli)	5	0	0	5	0,00	% 0
TYT Sosyal	20	13	5	2	11,75	% 59
Cevap Anahtarı	B	ADDBEDBEEBCCDEABDEACBCDCCE				
Cevaplarınız		ADeBEeeEbbB EABDdAC				

	S	D	Y	B%
Tarih-1	0	0	0	0
İlk Çağ'da Başlıca Medeniyet Havzaları	1	0	1	0
İslamiyet'in Türk Devlet ve Toplum Yapısına Etkisi	1	1	0	100
Timar Sistemi	1	1	0	100
Osmanlı Devleti'nde Demokratikleşme Hareketleri	1	1	0	100
Siyasi Alandaki İnkılaplar	1	1	0	100
Coğrafya-1	0	0	0	0
Afetlerin oluşum nedenlerini ve özelliklerini açıklar.	1	0	1	0
Türkiye'deki göçleri sebep ve sonuçları açısından değerlendirir.	1	1	0	100
Jeolojik zamanların özelliklerini tektonik olaylarla ilişkilendirerek açıklar.	1	0	1	0
Harita kullanarak çeşitli coğrafi kriterlerle belirlenmiş bölgelerde bulunan ülkeleri sınıflandırır.	1	1	0	100
Türkiye'de görülen iklim tiplerinin özellikleri hakkında çıkarımlarda bulunur.	1	0	1	0
Felsefe	0	0	0	0
Siyaset felsefesinin konusunu ve problemlerini açıklar.	1	1	0	100
Felsefenin anlamını açıklar.	1	1	0	100
Felsefi düşüncenin özelliklerini açıklar.	1	1	0	100
Felsefi bir görüşü veya argümanı sorgular.	1	0	0	0
Varlık felsefesinin konusunu ve problemlerini açıklar.	1	0	0	0
Din Kült. ve Ahl. Bil.	0	0	0	0
İbadet yükümlülüğü ile ilgili bazı kavramları sınıflandırır.	1	1	0	100
İsim ve sıfatlarının yansımalarıyla Allah'ı tanıır.	1	1	0	100
İslam düşüncesinde itikadi ve siyasi yorumları genel özelliklerine göre sınıflandırır.	1	1	0	100

	Soru	Doğru	Yanlış	Boş	Net	Başarı
Fizik	7	3	4	0	2,00	% 29
Kimya	7	5	1	1	4,75	% 68
Biyoloji	6	2	3	1	1,25	% 21
TYT Fen	20	10	8	2	8,00	% 40
Cevap Anahtarı	B	EACCDECCDBAEEDAACBD				
Cevaplarınız		EAEaDbACCDBd EeAea D				

	S	D	Y	B%
Fizik	0	0	0	0
Kaldırma Kuvveti	1	0	1	0
Adezyon, Kohezyon, Yüzey Gerilimi ve Kılçallık	1	1	0	100
Kütle, Hacim ve Özkütle	1	1	0	100
Elektrik Devreleri	1	0	1	0
Newton'un Hareket Yasaları	1	0	1	0
Yay Dalgaları	1	1	0	100
Işığın Kırılması	1	0	1	0
Kimya	0	0	0	0
Simyadan Kimyaya	1	1	0	100
Atom Modelleri	1	1	0	100
Güçlü Etkileşimler / Kovalent Bağ	1	1	0	100
Sıvılar	1	1	0	100
Kimyasal Hesaplamalar / Sınırlayıcı Bileşen Hesaplamaları	1	0	0	0
Koligatif Özellikler	1	1	0	100
Asitler ve Bazlar	1	0	1	0
Biyoloji	0	0	0	0
Canlıların yapısını oluşturan organik ve inorganik bileşikleri açıklar.	1	1	0	100
Canlıların sınıflandırılmasında kullanılan kategorileri ve bu kategoriler arasındaki hiyerarşiyi örneklerle açıklar.	1	1	0	100
Hücre yapısını ve görevlerini açıklar.	1	0	1	0
Mayozu açıklar.	1	0	1	0
Kalıtımın genel esaslarını açıklar.	1	1	0	100
Canlılardaki beslenme şekillerini örneklerle açıklar.	1	0	0	0

HIZ VE RENK TYT 3

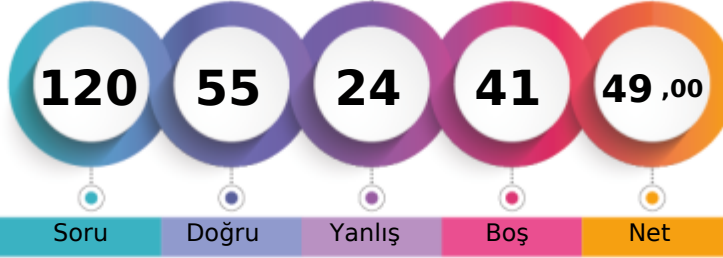

286,625 % 32,00

MANİSA / YUNUSEMRE
KEP AKADEMİ12 - 12333
HATİCE NUR DEMİRTAŞ

1. Öğrenci

Sizin yeriniz
(1644.)

Sonuncu Öğrenci

Soru Doğru Yanlış Boş Net

Şube Kurum İlçe İl Genel

Öğrenci Sıra No 49 199 437 477 1644 % 32,00

Sınava Katılan Öğrenci Sayısı 107 370 887 1034 5137

	Soru	Doğru	Yanlış	Boş	Net	Başarı
TYT Türkçe	40	29	10	1	26,50	% 66
Cevap Anahtarı	A DBDCCAEBAECDDBCCDBBCEDCBEACDCDEBDCDDDBA					
Cevaplarınız	DBDCCAeCa beBaCCCDaBCEDeeEACbCDEcDCeDDBA					

	S	D	Y	B%
Türkçe	0	0	0	0
Metne Sözcük Yerleştirme	1	1	0	100
Söz Öbeklerinde Anlam	1	1	0	100
Sözcükler Arası Anlam İlişkileri	1	1	0	100
Cümleyi Yorumlama ve Açıklama	2	2	0	100
İki Cümleyi Birleştirme	1	1	0	100
Ses Bilgisi - Karma	1	1	0	100
Noktalama İşaretleri - Karma	1	0	1	0
Virgül	1	1	0	100
Bitişik ve Ayrı Yazılan Kelimeler	1	0	0	0
Yazım Kuralları - Karma	1	0	1	0
Cümlenin Öğeleri - Karma	1	0	1	0
İsim Tamlamaları	1	1	0	100
Ad Sözlü Sözcükler - Karma	1	0	1	0
Çekim Ekleri ve Türleri	1	1	0	100
Düşünceyi Geliştirme Yolları	1	1	0	100
Paragrafta Anlatım Akışını Bozan Cümle	1	1	0	100
Paragrafı İkiye Ayırma	1	1	0	100
Paragrafa Cümle Yerleştirme	1	0	1	0
Paragrafa Ana Düşünce (Ana Fikir)	6	5	1	83
Paragrafta Yardımcı Düşünceler	13	9	4	69
Cümlelerden Paragraf Oluşturma	1	1	0	100
Paragrafın Karşılık Olduğu Soruyu Belirleme	1	1	0	100

	Soru	Doğru	Yanlış	Boş	Net	Başarı
Matematik-1	30	7	2	21	6,50	% 22
Geometri	10	2	1	7	1,75	% 18
TYT Matematik	40	9	3	28	8,25	% 21
Cevap Anahtarı	A BDDCDBBCCAEECEAEEDDEDCBDEECCBADEEACCAEAD					
Cevaplarınız	BD d A E d EE C D d E					

	S	D	Y	B%
Matematik-1	0	0	0	0
Sayı Kümeleri	2	1	0	50
Birinci dereceden bir bilinmeyenli denklem ve eşitsizliklerin çözüm kümelerini bulur.	2	1	0	50
Sayı kümelerini birbiriyle ilişkilendirir.	4	1	0	25
Köklü ifadeleri içeren denklemleri çözer.	1	0	0	0
Üslü İfadeler ve Denklemler	1	0	0	0
Gerçek hayatta periyodik olarak tekrar eden durumları içeren problemleri çözer.	1	0	1	0
Denklemler ve eşitsizlikler ile ilgili problemler çözer.	11	3	1	27
Merkezi Eğilim ve Yayılım Ölçüleri	1	0	0	0
Kümelerde birleşim, kesişim, fark, tümele işlemleri yardımıyla problemler çözer.	2	0	0	0
Fonksiyonlarla ilgili problemler çözer.	1	0	0	100
Gerçek hayat durumlarından doğrusal fonksiyonlarla ifade edilebilenlerin grafik gösterimlerini yapar.	1	0	0	0
Polinomlarla toplama, çıkarma, çarpma ve bölme işlemlerini yapar.	1	0	0	0
n çeşit nesne ile oluşturulabilecek r li dizilişlerin (permütasyonların) kaç farklı şekilde yapılabileceğini hesaplar.	1	0	0	0
Olasılık kavramı ile ilgili uygulamalar yapar.	1	0	0	0
Geometri	0	0	0	0
Dik Üçgen ve Trigonometri	1	1	0	100
İki üçgenin eş olması için gerekli olan asgari koşulları değerlendirir.	1	0	0	0
Üçgenin açılı özellikleri ile ilgili işlemler yapar.	1	0	0	0
İki üçgenin benzer olması için gerekli olan asgari koşulları değerlendirir.	1	0	0	0
Özel dörtgenlerin açılı kenar, köşegen ve alan özelliklerini açıklayarak problemler çözer.	4	1	1	25

	Soru	Doğru	Yanlış	Boş	Net	Başarı
Tarih-1	5	2	2	1	1,50	% 30
Coğrafya-1	5	2	1	2	1,75	% 35
Felsefe	5	4	1	0	3,75	% 75
Din Kült. ve Ahl. Bil.	5	5	0	0	5,00	% 100
Felsefe (Seçmeli)	5	0	0	5	0,00	% 0
TYT Sosyal	20	13	4	3	12,00	% 60
Cevap Anahtarı	A DAEDBBEDBEBEACDABDECEBCD					
Cevaplarınız	eA Dc E aEBEACeACBDE					

	S	D	Y	B%
Tarih-1	0	0	0	0
İlk Çağ'da Başlıca Medeniyet Havzaları	1	0	1	0
İslamiyet'in Türk Devlet ve Toplum Yapısına Etkisi	1	1	0	100
Timar Sistemi	1	0	0	0
Osmanlı Devleti'nde Demokratikleşme Hareketleri	1	1	0	100
Siyasi Alandaki İnkılaplar	1	0	1	0
Coğrafya-1	0	0	0	0
Afetlerin oluşum nedenlerini ve özelliklerini açıklar.	1	0	0	0
Türkiye'deki göçleri sebep ve sonuçları açısından değerlendirir.	1	1	0	100
Jeolojik zamanların özelliklerini tektonik olaylarla ilişkilendirerek açıklar.	1	0	0	0
Harita kullanarak çeşitli coğrafi kriterlerle belirlenmiş bölgelerde bulunan ülkeleri sınıflandırır.	1	0	1	0
Türkiye'de görülen iklim tiplerinin özellikleri hakkında çıkarımlarda bulunur.	1	1	0	100
Felsefe	0	0	0	0
Siyaset felsefesinin konusunu ve problemlerini açıklar.	1	1	0	100
Felsefenin anlamını açıklar.	1	1	0	100
Felsefi düşüncenin özelliklerini açıklar.	1	1	0	100
Felsefi bir görüşü veya argümanı sorgular.	1	1	0	100
Varlık felsefesinin konusunu ve problemlerini açıklar.	1	0	1	0
Din Kült. ve Ahl. Bil.	0	0	0	0
İbadet yükümlülüğü ile ilgili bazı kavramları sınıflandırır.	1	1	0	100
İsim ve sıfatlarının yansımalarıyla Allah'ı tanıır.	1	1	0	100
İslam düşüncesinde itikadi ve siyasi yorumları genel özelliklerine göre sınıflandırır.	1	1	0	100

	Soru	Doğru	Yanlış	Boş	Net	Başarı
Fizik	7	1	2	4	0,50	% 7
Kimya	7	1	2	4	0,50	% 7
Biyoloji	6	2	3	1	1,25	% 21
TYT Fen	20	4	7	9	2,25	% 11
Cevap Anahtarı	A CEAECDCCCBDEEAAACDADB					
Cevaplarınız	bE b ecD dCe Da					

	S	D	Y	B%
Fizik	0	0	0	0
Kaldırma Kuvveti	1	0	1	0
Adezyon, Kohezyon, Yüzey Gerilimi ve Kılçallık	1	1	0	100
Kütle, Hacim ve Özkütle	1	0	0	0
Elektrik Devreleri	1	0	0	0
Newton'un Hareket Yasaları	1	0	0	0
Yay Dalgaları	1	0	1	0
Işığın Kırılması	1	0	0	0
Kimya	0	0	0	0
Sıvılar	1	0	0	0
Sıvıların Kimyasal Hesaplamaları / Sınırlayıcı Bileşen Hesaplamaları	1	0	0	0
Güçlü Etkileşimler / Kovalent Bağ	1	0	1	0
Asitler ve Bazlar	1	0	0	0
Biyoloji	0	0	0	0
Canlıların yapısını oluşturan organik ve inorganik bileşikleri açıklar.	1	0	1	0
Canlıların sınıflandırılmasında kullanılan kategorileri ve bu kategoriler arasındaki hiyerarşiyi örneklerle açıklar.	1	1	0	100
Hücre yapısını ve görevlerini açıklar.	1	0	1	0
Mayozu açıklar.	1	0	0	0
Kalıtımın genel esaslarını açıklar.	1	1	0	100
Canlılardaki beslenme şekillerini örneklerle açıklar.	1	0	1	0

HIZ VE RENK TYT 3

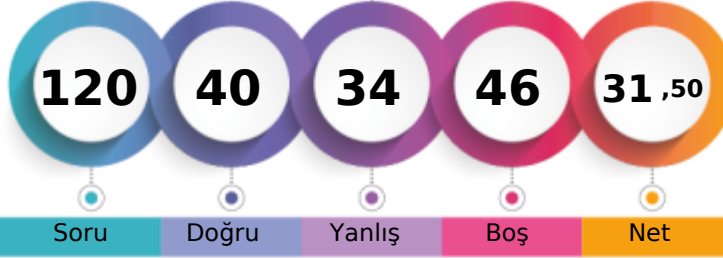

235,675 % 74,40

MANİSA / YUNUSEMRE
KEP AKADEMİ12 - 12064
HATİCE OKYAY

1. Öğrenci

Sizin yeriniz
(3822.)

Sonuncu Öğrenci

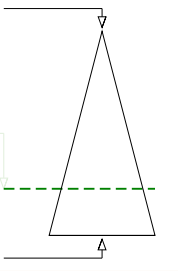

Soru

Doğru

Yanlış

Boş

Net

Şube

Kurum

İlçe

İl

Genel

Öğrenci Sıra No

92

309

720

823

3822 % 74,40

Sınava Katılan Öğrenci Sayısı

107

370

887

1034

5137

		Soru	Doğru	Yanlış	Boş	Net	Başarı
TYT Türkçe		40	16	14	10	12,50	% 31
Cevap Anahtarı	A	DBDCCAEBAECDDBCCDBBCEDCBEACDCDEBDCDDDBA					
Cevaplarınız		eBDbCAbcAa BaCCdDBB dDa cbCDeDbBa					

Türkçe	S	D	Y	B%
Metne Sözcük Yerleştirme	1	0	1	0
Söz Öbeklerinde Anlam	1	1	0	100
Sözcükler Arası Anlam İlişkileri	1	1	0	100
Cümleyi Yorumlama ve Açıklama	2	1	1	50
İki Cümleyi Birleştirme	1	1	0	100
Ses Bilgisi - Karma	1	0	1	0
Noktalama İşaretleri - Karma	1	0	1	0
Virgül	1	1	0	100
Bitişik ve Ayrı Yazılan Kelimeler	1	0	1	0
Yazım Kuralları - Karma	1	0	0	0
Cümlenin Öğeleri - Karma	1	0	0	0
İsim Tamlamaları	1	1	0	100
Ad Sözlük Sözcükler - Karma	1	0	1	0
Çekim Ekleri ve Türleri	1	1	0	100
Düşünceyi Geliştirme Yolları	1	1	0	100
Paragrafta Anlatım Akışını Bozan Cümle	1	0	1	0
Paragrafı İkiye Ayırma	1	1	0	100
Paragrafa Cümle Yerleştirme	1	1	0	100
Paragrafa Ana Düşünce (Ana Fikir)	6	3	1	50
Paragrafta Yardımcı Düşünceler	13	3	5	23
Cümlelerden Paragraf Oluşturma	1	0	1	0
Paragrafın Karşılık Olduğu Soruyu Belirleme	1	0	0	0

		Soru	Doğru	Yanlış	Boş	Net	Başarı
Matematik-1		30	6	7	17	4,25	% 14
Geometri		10	0	0	10	0,00	% 0
TYT Matematik		40	6	7	27	4,25	% 11
Cevap Anahtarı	A	BDDDCBBCCAEECEAEEDDEDCBDEECCBADEEACCAEAD					
Cevaplarınız		BDaDb B e d EE da c					

Matematik-1	S	D	Y	B%
Sayı Kümeleri	2	1	0	50
Birinci dereceden bir bilinmeyenli denklem ve eşitsizliklerin çözüm kümelerini bulur.	2	1	1	50
Sayı kümelerini birbiriyle ilişkilendirir.	4	1	1	25
Kökü ifadeleri içeren denklemleri çözer.	1	0	0	0
Üslü İfadeler ve Denklemler	1	1	0	100
Gerçek hayatta periyodik olarak tekrar eden durumları içeren problemleri çözer.	1	0	1	0
Denklemler ve eşitsizlikler ile ilgili problemler çözer.	11	1	2	9
Merkezî Eğilim ve Yayılım Ölçüleri	1	0	1	0
Kümelerde birleşim, kesişim, fark, tümeleme işlemleri yardımıyla problemler çözer.	2	0	1	0
Fonksiyonlarla ilgili problemler çözer.	1	1	0	100
Gerçek hayat durumlarından doğrusal fonksiyonlarla ifade edilebilenlerin grafik gösterimlerini yapar.	1	0	0	0
Polinomlarla toplama, çıkarma, çarpma ve bölme işlemlerini yapar.	1	0	0	0
n çeşit nesne ile oluşturulabilecek r li dizilişlerin (permütasyonların) kaç farklı şekilde yapılabileceğini hesaplar.	1	0	0	0
Olasılık kavramı ile ilgili uygulamalar yapar.	1	0	0	0
Geometri	0	0	0	0
Dik Üçgen ve Trigonometri	1	0	0	0
İki üçgenin eş olması için gerekli olan asgari koşulları değerlendirir.	1	0	0	0
Üçgenin açı özellikleri ile ilgili işlemler yapar.	1	0	0	0
İki üçgenin benzer olması için gerekli olan asgari koşulları değerlendirir.	1	0	0	0
Özel dörtgenlerin açı, kenar, köşegen ve alan özelliklerini açıklayarak problemler çözer.	4	0	0	0

		Soru	Doğru	Yanlış	Boş	Net	Başarı
Tarih-1		5	2	2	1	1,50	% 30
Coğrafya-1		5	3	1	1	2,75	% 55
Felsefe		5	3	2	0	2,50	% 50
Din Kült. ve Ahl. Bil.		5	4	1	0	3,75	% 75
Felsefe (Seçmeli)		5	0	0	5	0,00	% 0
TYT Sosyal		20	12	6	2	10,50	% 53
Cevap Anahtarı	A	DAEDBBEDBEBEACDACBDECEBCD					
Cevaplarınız		eAb BaE BEaEACcACbE					

Tarih-1	S	D	Y	B%
İlk Çağ'da Başlıca Medeniyet Havzaları	1	0	1	0
İslamiyet'in Türk Devlet ve Toplum Yapısına Etkisi	1	1	0	100
Timar Sistemi	1	0	1	0
Osmanlı Devleti'nde Demokratikleşme Hareketleri	1	0	0	0
Siyasi Alandaki İnkılaplar	1	1	0	100
Coğrafya-1	0	0	0	0
Afetlerin oluşum nedenlerini ve özelliklerini açıklar.	1	0	1	0
Türkiye'deki göçleri sebep ve sonuçları açısından değerlendirir.	1	1	0	100
Jeolojik zamanların özelliklerini tektonik olaylarla ilişkilendirerek açıklar.	1	0	0	0
Harita kullanarak çeşitli coğrafi kriterlerle belirlenmiş bölgelerde bulunan ülkeleri sınıflandırır.	1	1	0	100
Türkiye'de görülen iklim tiplerinin özellikleri hakkında çıkarımlarda bulunur.	1	1	0	100
Felsefe	0	0	0	0
Siyaset felsefesinin konusunu ve problemlerini açıklar.	1	0	1	0
Felsefenin anlamını açıklar.	1	1	0	100
Felsefi düşüncenin özelliklerini açıklar.	1	1	0	100
Felsefi bir görüşü veya argümanı sorgular.	1	1	0	100
Varlık felsefesinin konusunu ve problemlerini açıklar.	1	0	1	0
Din Kült. ve Ahl. Bil.	0	0	0	0
İbadet yükümlülüğü ile ilgili bazı kavramları sınıflandırır.	1	1	0	100
İsim ve sıfatlarının yansımalarıyla Allah'ı tanıır.	1	1	0	100
İslam düşüncesinde itikadi ve siyasi yorumları genel özelliklerine göre sınıflandırır.	1	1	0	100

		Soru	Doğru	Yanlış	Boş	Net	Başarı
Fizik		7	1	4	2	0,00	% 0
Kimya		7	2	2	3	1,50	% 21
Biyoloji		6	3	1	2	2,75	% 46
TYT Fen		20	6	7	7	4,25	% 21
Cevap Anahtarı	A	CEAECDCCBDEEAAACDADB					
Cevaplarınız		acAbb e cD AAaD D					

Fizik	S	D	Y	B%
Kaldırma Kuvveti	1	0	1	0
Adezyon, Kohezyon, Yüzey Gerilimi ve Kılçallık	1	0	1	0
Kütle, Hacim ve Özkütle	1	1	0	100
Elektrik Devreleri	1	0	1	0
Newton'un Hareket Yasaları	1	0	1	0
Yay Dalgaları	1	0	0	0
Işığın Kırılması	1	0	0	0
Kimya	0	0	0	0
Simyadan Kimyaya	1	0	1	0
Atom Modelleri	1	0	0	0
Güçlü Etkileşimler / Kovalent Bağ	1	0	1	0
Sıvılar	1	1	0	100
Kimyasal Hesaplamalar / Sınırlayıcı Bileşen Hesaplamaları	1	0	0	0
Koligatif Özellikler	1	0	0	0
Asitler ve Bazlar	1	1	0	100
Biyoloji	0	0	0	0
Canlıların yapısını oluşturan organik ve inorganik bileşikleri açıklar.	1	1	0	100
Canlıların sınıflandırılmasında kullanılan kategorileri ve bu kategoriler arasındaki hiyerarşiyi örneklerle açıklar.	1	1	0	100
Hücre sel yapıları ve görevlerini açıklar.	1	1	0	100
Mayozu açıklar.	1	0	0	0
Kalıtımın genel esaslarını açıklar.	1	1	0	100
Canlılardaki beslenme şekillerini örneklerle açıklar.	1	0	0	0

HIZ VE RENK TYT 3



338,055

%

8,49

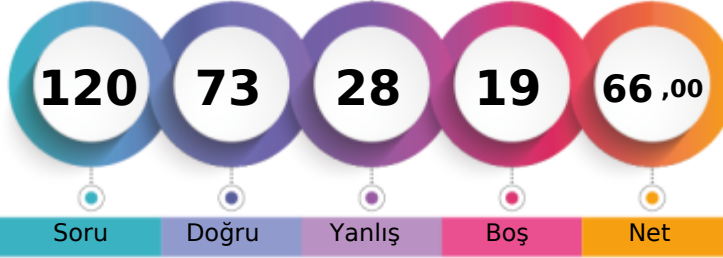
MANİSA / YUNUSEMRE
KEP AKADEMİ12 - 12258
HATİCENAZ KONUKSEVEN

1. Öğrenci

Sizin yeriniz
(436.)

Sonuncu Öğrenci

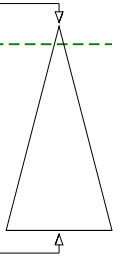

Soru

Doğru

Yanlış

Boş

Net

Şube

Kurum

İlçe

İl

Genel

Öğrenci Sıra No

18

91

192

203

436

% 8,49

Sınava Katılan Öğrenci Sayısı

107

370

887

1034

5137

	Soru	Doğru	Yanlış	Boş	Net	Başarı
TYT Türkçe	40	30	10	0	27,50	% 69
Cevap Anahtarı	A	DBDCCAEBAECDDBCCDBBCEDCBEACDCDEBDCDDDBA				
Cevaplarınız		DBDdCAEeAbCDBDCCdDaBCEDEcEACaCeEBDCCbDBA				

	S	D	Y	B%
Türkçe	0	0	0	0
Metne Sözcük Yerleştirme	1	1	0	100
Söz Öbeklerinde Anlam	1	1	0	100
Sözcükler Arası Anlam İlişkileri	1	1	0	100
Cümleyi Yorumlama ve Açıklama	2	1	1	50
İki Cümleyi Birleştirme	1	1	0	100
Ses Bilgisi - Karma	1	1	0	100
Noktalama İşaretleri - Karma	1	0	1	0
Virgül	1	1	0	100
Bitişik ve Ayrı Yazılan Kelimeler	1	0	1	0
Yazım Kuralları - Karma	1	1	0	100
Cümlelerin Öğeleri - Karma	1	1	0	100
İsim Tamlamaları	1	1	0	100
Ad Sözcükler - Karma	1	1	0	100
Çekim Ekleri ve Türleri	1	1	0	100
Düşünceyi Geliştirme Yolları	1	1	0	100
Paragrafta Anlatım Akışını Bozan Cümle	1	0	1	0
Paragrafı İkiye Ayırma	1	1	0	100
Paragrafa Cümle Yerleştirme	1	0	1	0
Paragrafa Ana Düşünce (Ana Fikir)	6	5	1	83
Paragrafta Yardımcı Düşünceler	13	9	4	69
Cümlelerden Paragraf Oluşturma	1	1	0	100
Paragrafın Karşılık Olduğu Soruyu Belirleme	1	1	0	100

	Soru	Doğru	Yanlış	Boş	Net	Başarı
Matematik-1	30	14	5	11	12,75	% 43
Geometri	10	3	1	6	2,75	% 28
TYT Matematik	40	17	6	17	15,50	% 39
Cevap Anahtarı	A	BDDDCDBBCCAEECEAEEDDEDCBDEEECBADDEEACCAEAD				
Cevaplarınız		BDe CDBBd Ac E A EE dD ECc c C EA				

	S	D	Y	B%
Matematik-1	0	0	0	0
Sayı Kümeleri	2	2	0	100
Birinci dereceden bir bilinmeyenli denklem ve eşitsizliklerin çözüm kümelerini bulur.	2	2	0	100
Sayı kümelerini birbiriyle ilişkilendirir.	4	1	1	25
Kökü ifadeleri içeren denklemleri çözer.	1	1	0	100
Üslü İfadeler ve Denklemler	1	1	0	100
Gerçek hayatta periyodik olarak tekrar eden durumları içeren problemleri çözer.	1	0	1	0
Denklemler ve eşitsizlikler ile ilgili problemler çözer.	11	5	2	45
Merkezi Eğilim ve Yayılım Ölçüleri	1	0	0	0
Kümelerde birleşim, kesişim, fark, tümele işlemleri yardımıyla problemler çözer.	2	1	0	50
Fonksiyonlarla ilgili problemler çözer.	1	1	0	100
Gerçek hayat durumlarından doğrusal fonksiyonlarla ifade edilebilenlerin grafik gösterimlerini yapar.	1	0	0	0
Polinomlarla toplama, çıkarma, çarpma ve bölme işlemlerini yapar.	1	0	0	0
n çeşit nesne ile oluşturulabilecek r li dizilişlerin (permütasyonların) kaç farklı şekilde yapılabileceğini hesaplar.	1	0	1	0
Olasılık kavramı ile ilgili uygulamalar yapar.	1	0	0	0
Geometri	0	0	0	0
Dik Üçgen ve Trigonometri	1	0	0	0
İki üçgenin eş olması için gerekli olan asgari koşulları değerlendirir.	1	0	0	0
Üçgenin açılı özellikleri ile ilgili işlemler yapar.	1	0	0	0
İki üçgenin benzer olması için gerekli olan asgari koşulları değerlendirir.	1	0	1	0
Özel dörtgenlerin açılı kenar, köşegen ve alan özelliklerini açıklayarak problemler çözer.	4	2	0	50

	Soru	Doğru	Yanlış	Boş	Net	Başarı
Tarih-1	5	4	1	0	3,75	% 75
Coğrafya-1	5	3	1	1	2,75	% 55
Felsefe	5	5	0	0	5,00	% 100
Din Kült. ve Ahl. Bil.	5	4	1	0	3,75	% 75
Felsefe (Seçmeli)	5	0	0	5	0,00	% 0
TYT Sosyal	20	16	3	1	15,25	% 76
Cevap Anahtarı	A	DAEDBBEDBEAEACDACBDECEBCD				
Cevaplarınız		eAEDBAeD EBEACDACBDD				

	S	D	Y	B%
Tarih-1	0	0	0	0
İlk Çağ'da Başlıca Medeniyet Havzaları	1	0	1	0
İslamiyet'in Türk Devlet ve Toplum Yapısına Etkisi	1	1	0	100
Timar Sistemi	1	1	0	100
Osmanlı Devleti'nde Demokratikleşme Hareketleri	1	1	0	100
Siyasi Alandaki İnkılaplar	1	1	0	100
Coğrafya-1	0	0	0	0
Afetlerin oluşum nedenlerini ve özelliklerini açıklar.	1	0	1	0
Türkiye'deki göçleri sebep ve sonuçları açısından değerlendirir.	1	1	0	100
Jeolojik zamanların özelliklerini tektonik olaylarla ilişkilendirerek açıklar.	1	1	0	100
Harita kullanarak çeşitli coğrafi kriterlerle belirlenmiş bölgelerde bulunan ülkeleri sınıflandırır.	1	0	0	0
Türkiye'de görülen iklim tiplerinin özellikleri hakkında çıkarımlarda bulunur.	1	1	0	100
Felsefe	0	0	0	0
Siyaset felsefesinin konusunu ve problemlerini açıklar.	1	1	0	100
Felsefenin anlamını açıklar.	1	1	0	100
Felsefi düşüncenin özelliklerini açıklar.	1	1	0	100
Felsefi bir görüşü veya argümanı sorgular.	1	1	0	100
Varlık felsefesinin konusunu ve problemlerini açıklar.	1	1	0	100
Din Kült. ve Ahl. Bil.	0	0	0	0
İbadet yükümlülüğü ile ilgili bazı kavramları sınıflandırır.	1	1	0	100
İsim ve sıfatlarının yansımalarıyla Allah'ı tanıır.	1	1	0	100
İslam düşüncesinde itikadi ve siyasi yorumları genel özelliklerine göre sınıflandırır.	1	1	0	100

	Soru	Doğru	Yanlış	Boş	Net	Başarı
Fizik	7	1	5	1	-0,25	% 0
Kimya	7	7	0	0	7,00	% 100
Biyoloji	6	2	4	0	1,00	% 17
TYT Fen	20	10	9	1	7,75	% 39
Cevap Anahtarı	A	CEAECDCCCBEAEACDADB				
Cevaplarınız		ddAcbc CCBDEEadaeADD				

	S	D	Y	B%
Fizik	0	0	0	0
Kaldırma Kuvveti	1	0	1	0
Adezyon, Kohezyon, Yüzey Gerilimi ve Kılçallık	1	0	1	0
Kütle, Hacim ve Özkütle	1	1	0	100
Elektrik Devreleri	1	0	1	0
Newton'un Hareket Yasaları	1	0	1	0
Yay Dalgaları	1	0	1	0
Işığın Kırılması	1	0	0	0
Kimya	0	0	0	0
Simyadan Kimyaya	1	1	0	100
Atom Modelleri	1	1	0	100
Güçlü Etkileşimler / Kovalent Bağ	1	1	0	100
Sıvılar	1	1	0	100
Kimyasal Hesaplamalar / Sınırlayıcı Bileşen Hesaplamaları	1	1	0	100
Koligatif Özellikler	1	1	0	100
Asitler ve Bazlar	1	1	0	100
Biyoloji	0	0	0	0
Canlıların yapısını oluşturan organik ve inorganik bileşikleri açıklar.	1	0	1	0
Canlıların sınıflandırılmasında kullanılan kategorileri ve bu kategoriler arasındaki hiyerarşiyi örneklerle açıklar.	1	0	1	0
Hücre sel yapıları ve görevlerini açıklar.	1	0	1	0
Mayozu açıklar.	1	1	0	100
Kalıtımın genel esaslarını açıklar.	1	1	0	100
Canlılardaki beslenme şekillerini örneklerle açıklar.	1	0	1	0

HIZ VE RENK TYT 3



298,525 % 23,69

MANİSA / YUNUSEMRE
KEP AKADEMİ

12 - 12158
HİLAL ALTAN

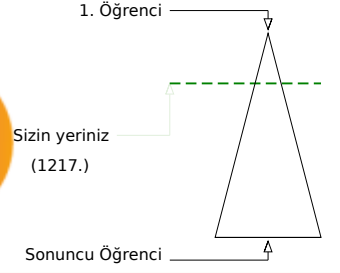
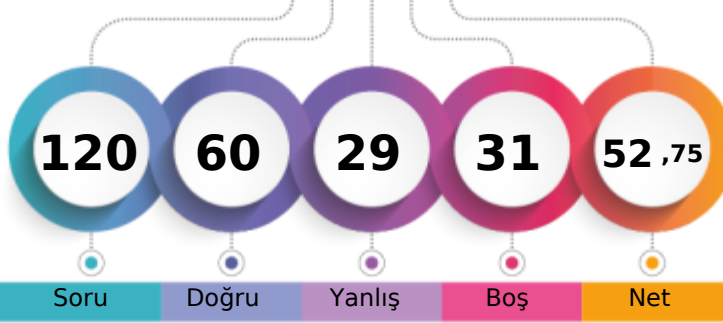

	Şube	Kurum	İlçe	İl	Genel
Öğrenci Sıra No	38	178	384	413	1217
Sınava Katılan Öğrenci Sayısı	107	370	887	1034	5137
					% 23,69

	Soru	Doğru	Yanlış	Boş	Net	Başarı
TYT Türkçe	40	27	12	1	24,00	% 60
Cevap Anahtarı	B	DCDBACBEEADCCBDCBBDEDCBCAEDCDDCCBDAEBD				
Cevaplarınız		DCDBACBE	AcCaBDDCaBDEDCeCcaaCDCbeDBAccBD			

	S	D	Y	B%
Türkçe	0	0	0	0
Metne Sözcük Yerleştirme	1	1	0	100
Söz Öbeklerinde Anlam	1	1	0	100
Sözcükler Arası Anlam İlişkileri	1	1	0	100
Cümleyi Yorumlama ve Açıklama	2	2	0	100
İki Cümleyi Birleştirme	1	1	0	100
Ses Bilgisi - Karma	1	1	0	100
Noktalama İşaretleri - Karma	1	1	0	100
Virgül	1	1	0	100
Bitişik ve Ayrı Yazılan Kelimeler	1	0	0	0
Yazım Kuralları - Karma	1	1	0	100
Cümlenin Öğeleri - Karma	1	0	1	0
İsim Tamlamaları	1	1	0	100
Ad Söyül Sözcükler - Karma	1	1	0	100
Çekim Ekleri ve Türleri	1	0	1	0
Düşünceyi Geliştirme Yolları	1	1	0	100
Paragrafta Anlatım Akışını Bozan Cümle	1	0	1	0
Paragrafı İkiye Ayırma	1	1	0	100
Paragrafa Cümle Yerleştirme	1	0	1	0
Paragrafa Ana Düşünce (Ana Fikir)	6	3	3	50
Paragrafta Yardımcı Düşünceler	13	10	3	77
Cümlelerden Paragraf Oluşturma	1	0	1	0
Paragrafın Karşılık Olduğu Soruyu Belirleme	1	0	1	0

	Soru	Doğru	Yanlış	Boş	Net	Başarı
Matematik-1	30	7	6	17	5,50	% 18
Geometri	10	4	1	5	3,75	% 38
TYT Matematik	40	11	7	22	9,25	% 23
Cevap Anahtarı	B	DDDBDCBCCAEAEAEEDBDEBDCCEABEDAEACADE				
Cevaplarınız		D BeB C e d EEE d c eED C A d				

	S	D	Y	B%
Matematik-1	0	0	0	0
Sayı Kümeleri	2	1	0	50
Birinci dereceden bir bilinmeyenli denklem ve eşitsizliklerin çözüm kümelerini bulur.	2	1	0	50
Sayı kümelerini birbiriyle ilişkilendirir.	4	1	1	25
Köklü ifadeleri içeren denklemleri çözer.	1	0	1	0
Üslü İfadeler ve Denklemler	1	1	0	100
Gerçek hayatta periyodik olarak tekrar eden durumları içeren problemleri çözer.	1	0	1	0
Denklemler ve eşitsizlikler ile ilgili problemler çözer.	11	2	2	18
Merkezi Eğilim ve Yayılım Ölçüleri	1	0	0	0
Kümelerde birleşim, kesişim, fark, tümele işlemleri yardımıyla problemler çözer.	2	0	0	0
Fonksiyonlarla ilgili problemler çözer.	1	1	0	100
Gerçek hayat durumlarından doğrusal fonksiyonlarla ifade edilebilenlerin grafik gösterimlerini yapar.	1	0	0	0
Polinomlarla toplama, çıkarma, çarpma ve bölme işlemlerini yapar.	1	0	0	0
n çeşit nesne ile oluşturulabilecek r li dizilişlerin (permütasyonların) kaç farklı şekilde yapılabileceğini hesaplar.	1	0	1	0
Olasılık kavramı ile ilgili uygulamalar yapar.	1	0	0	0
Geometri	0	0	0	0
Dik Üçgen ve Trigonometri	1	1	0	100
İki üçgenin eş olması için gerekli olan asgari koşulları değerlendirir.	1	1	0	100
Üçgenin açılı özellikleri ile ilgili işlemler yapar.	1	0	0	0
İki üçgenin benzer olması için gerekli olan asgari koşulları değerlendirir.	1	0	0	0
Özel dörtgenlerin açılı kenar, köşegen ve alan özelliklerini açıklayarak problemler çözer.	4	1	1	25

	Soru	Doğru	Yanlış	Boş	Net	Başarı
Tarih-1	5	2	1	2	1,75	% 35
Coğrafya-1	5	3	0	2	3,00	% 60
Felsefe	5	4	1	0	3,75	% 75
Din Kült. ve Ahl. Bil.	5	3	2	0	2,50	% 50
Felsefe (Seçmeli)	5	0	0	5	0,00	% 0
TYT Sosyal	20	12	4	4	11,00	% 55
Cevap Anahtarı	B	ADDBEDBEEBCEABDEACBCDCE				
Cevaplarınız		eBE BEE BCeEABDbAe				

	S	D	Y	B%
Tarih-1	0	0	0	0
İlk Çağ'da Başlıca Medeniyet Havzaları	1	0	1	0
İslamiyet'in Türk Devlet ve Toplum Yapısına Etkisi	1	0	0	0
Timar Sistemi	1	1	0	100
Osmanlı Devleti'nde Demokratikleşme Hareketleri	1	0	0	0
Siyasi Alandaki İnkılaplar	1	1	0	100
Coğrafya-1	0	0	0	0
Afetlerin oluşum nedenlerini ve özelliklerini açıklar.	1	1	0	100
Türkiye'deki göçleri sebep ve sonuçları açısından değerlendirir.	1	1	0	100
Jeolojik zamanların özelliklerini tektonik olaylarla ilişkilendirerek açıklar.	1	0	0	0
Harita kullanarak çeşitli coğrafi kriterlerle belirlenmiş bölgelerde bulunan ülkeleri sınıflandırır.	1	0	0	0
Türkiye'de görülen iklim tiplerinin özellikleri hakkında çıkarımlarda bulunur.	1	1	0	100
Felsefe	0	0	0	0
Siyaset felsefesinin konusunu ve problemlerini açıklar.	1	1	0	100
Felsefenin anlamını açıklar.	1	1	0	100
Felsefi düşüncenin özelliklerini açıklar.	1	1	0	100
Felsefi bir görüşü veya argümanı sorgular.	1	1	0	100
Varlık felsefesinin konusunu ve problemlerini açıklar.	1	0	1	0
Din Kült. ve Ahl. Bil.	0	0	0	0
İbadet yükümlülüğü ile ilgili bazı kavramları sınıflandırır.	1	1	0	100
İsim ve sıfatlarının yansımalarıyla Allah'ı tanıır.	1	0	1	0
İslam düşüncesinde itikadi ve siyasi yorumları genel özelliklerine göre sınıflandırır.	1	1	0	100

	Soru	Doğru	Yanlış	Boş	Net	Başarı
Fizik	7	1	4	2	0,00	% 0
Kimya	7	5	1	1	4,75	% 68
Biyoloji	6	4	1	1	3,75	% 63
TYT Fen	20	10	6	4	8,50	% 43
Cevap Anahtarı	B	EACCDECCDBAEEDAACBD				
Cevaplarınız		Ebb bdCCeBA EDA CBa				

	S	D	Y	B%
Fizik	0	0	0	0
Kaldırma Kuvveti	1	0	1	0
Adezyon, Kohezyon, Yüzey Gerilimi ve Kılçallık	1	1	0	100
Kütle, Hacim ve Özkütle	1	0	1	0
Elektrik Devreleri	1	0	1	0
Newton'un Hareket Yasaları	1	0	1	0
Yay Dalgaları	1	0	0	0
Işığın Kırılması	1	0	0	0
Kimya	0	0	0	0
Simyadan Kimyaya	1	1	0	100
Atom Modelleri	1	1	0	100
Güçlü Etkileşimler / Kovalent Bağ	1	1	0	100
Sıvılar	1	0	1	0
Kimyasal Hesaplamalar / Sınırlayıcı Bileşen Hesaplamaları	1	0	0	0
Koligatif Özellikler	1	1	0	100
Asitler ve Bazlar	1	1	0	100
Biyoloji	0	0	0	0
Canlıların yapısını oluşturan organik ve inorganik bileşikleri açıklar.	1	1	0	100
Canlıların sınıflandırılmasında kullanılan kategorileri ve bu kategoriler arasındaki hiyerarşiyi örneklerle açıklar.	1	1	0	100
Hücre sel yapıları ve görevlerini açıklar.	1	1	0	100
Mayozu açıklar.	1	0	0	0
Kalıtımın genel esaslarını açıklar.	1	0	1	0
Canlılardaki beslenme şekillerini örneklerle açıklar.	1	1	0	100

HIZ VE RENK TYT 3

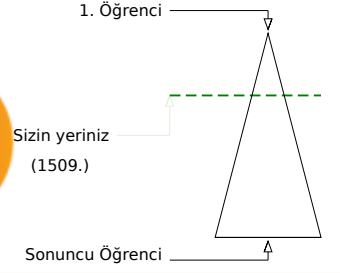
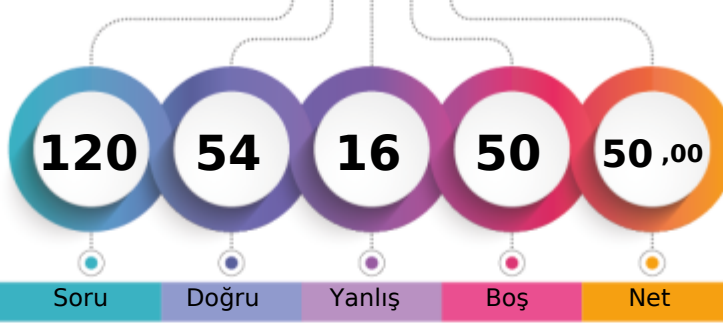

289,745 % 29,38

MANİSA / YUNUSEMRE
KEP AKADEMİ12 - 12291
HİRANUR AYDEMİR

Soru Doğru Yanlış Boş Net

Şube Kurum İlçe İl Genel

Öğrenci Sıra No 44 191 417 453 1509 % 29,38

Sınava Katılan Öğrenci Sayısı 107 370 887 1034 5137

		Soru	Doğru	Yanlış	Boş	Net	Başarı
TYT Türkçe		40	28	6	6	26,50	% 66
Cevap Anahtarı	B	DCDBACBEEADCCBDCBBDEDCBCAEDCDDCCBDAEEDB					
Cevaplarınız		DCDBcCcEEA CBDDcBBDEDCd A aDCbCD DEBD					

Türkçe	S	D	Y	B%
Metne Sözcük Yerleştirme	1	1	0	100
Söz Öbeklerinde Anlam	1	1	0	100
Sözcükler Arası Anlam İlişkileri	1	1	0	100
Cümleyi Yorumlama ve Açıklama	2	1	1	50
İki Cümleyi Birleştirme	1	1	0	100
Ses Bilgisi - Karma	1	1	0	100
Noktalama İşaretleri - Karma	1	0	1	0
Virgül	1	1	0	100
Bitişik ve Ayrı Yazılan Kelimeler	1	1	0	100
Yazım Kuralları - Karma	1	0	0	0
Cümlenin Öğeleri - Karma	1	0	0	0
İsim Tamlamaları	1	1	0	100
Ad Sözlü Sözcükler - Karma	1	1	0	100
Çekim Ekleri ve Türleri	1	1	0	100
Düşünceyi Geliştirme Yolları	1	1	0	100
Paragrafta Anlatım Akışını Bozan Cümle	1	0	1	0
Paragrafı İkiye Ayırma	1	1	0	100
Paragrafa Cümle Yerleştirme	1	1	0	100
Paragrafa Ana Düşünce (Ana Fikir)	6	5	1	83
Paragrafta Yardımcı Düşünceler	13	9	1	69
Cümlelerden Paragraf Oluşturma	1	0	0	0
Paragrafın Karşılık Olduğu Soruyu Belirleme	1	0	1	0

		Soru	Doğru	Yanlış	Boş	Net	Başarı
Matematik-1		30	7	1	22	6,75	% 23
Geometri		10	0	0	10	0,00	% 0
TYT Matematik		40	7	1	32	6,75	% 17
Cevap Anahtarı	B	DDBDBCCBCCAEEAEEDBDEBDCECEABEDAECACADE					
Cevaplarınız		D B DCC e EE					

Matematik-1	S	D	Y	B%
Sayı Kümeleri	2	1	0	50
Birinci dereceden bir bilinmeyenli denklem ve eşitsizliklerin çözüm kümelerini bulur.	2	2	0	100
Sayı kümelerini birbiriyle ilişkilendirir.	4	2	0	50
Köklü ifadeleri içeren denklemleri çözer.	1	0	0	0
Üslü İfadeler ve Denklemler	1	0	0	0
Gerçek hayatta periyodik olarak tekrar eden durumları içeren problemleri çözer.	1	0	1	0
Denklemler ve eşitsizlikler ile ilgili problemler çözer.	11	1	0	9
Merkezî Eğilim ve Yayılım Ölçüleri	1	0	0	0
Kümelerde birleşim, kesişim, fark, tümele işlemleri yardımıyla problemler çözer.	2	0	0	0
Fonksiyonlarla ilgili problemler çözer.	1	0	0	100
Gerçek hayat durumlarından doğrusal fonksiyonlarla ifade edilebilenlerin grafik gösterimlerini yapar.	1	0	0	0
Polinomlarla toplama, çıkarma, çarpma ve bölme işlemlerini yapar.	1	0	0	0
n çeşit nesne ile oluşturulabilecek r li dizilişlerin (permütasyonların) kaç farklı şekilde yapılabileceğini hesaplar.	1	0	0	0
Olasılık kavramı ile ilgili uygulamalar yapar.	1	0	0	0
Geometri	0	0	0	0
Dik Üçgen ve Trigonometri	1	0	0	0
İki üçgenin eş olması için gerekli olan asgari koşulları değerlendirir.	1	0	0	0
Üçgenin açılı özellikleri ile ilgili işlemler yapar.	1	0	0	0
İki üçgenin benzer olması için gerekli olan asgari koşulları değerlendirir.	1	0	0	0
Özel dörtgenlerin açılı kenar, köşegen ve alan özelliklerini açıklayarak problemler çözer.	4	0	0	0

		Soru	Doğru	Yanlış	Boş	Net	Başarı
Tarih-1		5	1	3	1	0,25	% 5
Coğrafya-1		5	3	1	1	2,75	% 55
Felsefe		5	5	0	0	5,00	% 100
Din Kült. ve Ahl. Bil.		5	4	0	1	4,00	% 80
Felsefe (Seçmeli)		5	0	0	5	0,00	% 0
TYT Sosyal		20	13	4	3	12,00	% 60
Cevap Anahtarı	B	ADDBEDBEEBCEABDEACBCDCE					
Cevaplarınız		A bcbDdEE BCDEA DEAC					

Tarih-1	S	D	Y	B%
İlk Çağ'da Başlıca Medeniyet Havzaları	1	0	1	0
İslamiyet'in Türk Devlet ve Toplum Yapısına Etkisi	1	1	0	100
Timar Sistemi	1	0	1	0
Osmanlı Devleti'nde Demokratikleşme Hareketleri	1	0	0	0
Siyasi Alandaki İnkılaplar	1	0	1	0
Coğrafya-1	0	0	0	0
Afetlerin oluşum nedenlerini ve özelliklerini açıklar.	1	0	1	0
Türkiye'deki göçleri sebep ve sonuçları açısından değerlendirir.	1	1	0	100
Jeolojik zamanların özelliklerini tektonik olaylarla ilişkilendirerek açıklar.	1	1	0	100
Harita kullanarak çeşitli coğrafi kriterlerle belirlenmiş bölgelerde bulunan ülkeleri sınıflandırır.	1	0	0	0
Türkiye'de görülen iklim tiplerinin özellikleri hakkında çıkarımlarda bulunur.	1	1	0	100
Felsefe	0	0	0	0
Siyaset felsefesinin konusunu ve problemlerini açıklar.	1	1	0	100
Felsefenin anlamını açıklar.	1	1	0	100
Felsefi düşüncenin özelliklerini açıklar.	1	1	0	100
Felsefi bir görüşü veya argümanı sorgular.	1	1	0	100
Varlık felsefesinin konusunu ve problemlerini açıklar.	1	1	0	100
Din Kült. ve Ahl. Bil.	0	0	0	0
İbadet yükümlülüğü ile ilgili bazı kavramları sınıflandırır.	1	1	0	100
İsim ve sıfatlarının yansımalarıyla Allah'ı tanıır.	1	1	0	100
İslam düşüncesinde itikadi ve siyasi yorumları genel özelliklerine göre sınıflandırır.	1	0	0	0

		Soru	Doğru	Yanlış	Boş	Net	Başarı
Fizik		7	2	0	5	2,00	% 29
Kimya		7	3	1	3	2,75	% 39
Biyoloji		6	1	4	1	0,00	% 0
TYT Fen		20	6	5	9	4,75	% 24
Cevap Anahtarı	B	EACCDECCDBAEEDAACBD					
Cevaplarınız		E E Cb BA codd D					

Fizik	S	D	Y	B%
Kaldırma Kuvveti	1	0	0	0
Adezyon, Kohezyon, Yüzey Gerilimi ve Kılcalılık	1	1	0	100
Kütle, Hacim ve Özkütle	1	0	0	0
Elektrik Devreleri	1	1	0	100
Newton'un Hareket Yasaları	1	0	0	0
Yay Dalgaları	1	0	0	0
Işığın Kırılması	1	0	0	0
Kimya	0	0	0	0
Simyadan Kimyaya	1	0	1	0
Atom Modelleri	1	1	0	100
Güçlü Etkileşimler / Kovalent Bağ	1	1	0	100
Sıvılar	1	0	0	0
Kimyasal Hesaplamalar / Sınırlayıcı Bileşen Hesaplamaları	1	0	0	0
Koligatif Özellikler	1	0	0	0
Asitler ve Bazlar	1	1	0	100
Biyoloji	0	0	0	0
Canlıların yapısını oluşturan organik ve inorganik bileşikleri açıklar.	1	0	1	0
Canlıların sınıflandırılmasında kullanılan kategorileri ve bu kategoriler arasındaki hiyerarşiyi örneklerle açıklar.	1	0	1	0
Hücre yapısını ve görevlerini açıklar.	1	0	1	0
Mayozu açıklar.	1	0	1	0
Kalıtımın genel esaslarını açıklar.	1	1	0	100
Canlılardaki beslenme şekillerini örneklerle açıklar.	1	0	0	0

HIZ VE RENK TYT 3

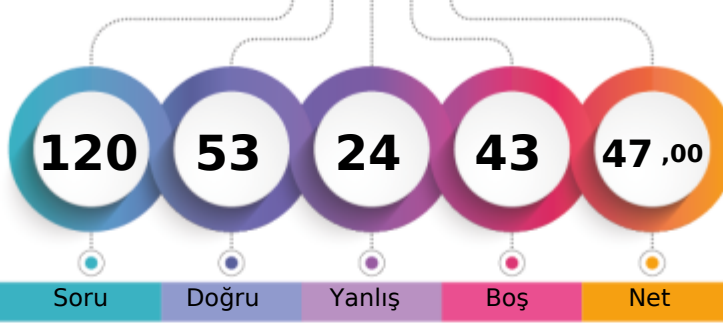

280,848 % 36,27

MANİSA / YUNUSEMRE
KEP AKADEMİ12 - 12197
İ ARDA YILDIRIM

1. Öğrenci

Sizin yeriniz
(1863.)

Sonuncu Öğrenci

Şube

Kurum

İlçe

İl

Genel

Öğrenci Sıra No

52

211

466

511

1863 % 36,27

Sınava Katılan Öğrenci Sayısı

107

370

887

1034

5137

	Soru	Doğru	Yanlış	Boş	Net	Başarı
TYT Türkçe	40	26	7	7	24,25	% 61
Cevap Anahtarı	B	DCDBACBEEADCCBDCBBDEDCBCAEDCDDCCBDAEBD				
Cevaplarınız		DCDBAC dd	aCCBBdDCBba	aDCDDCBADEBa		

	S	D	Y	B%
Türkçe	0	0	0	0
Metne Sözcük Yerleştirme	1	1	0	100
Söz Öbeklerinde Anlam	1	1	0	100
Sözcükler Arası Anlam İlişkileri	1	1	0	100
Cümleyi Yorumlama ve Açıklama	2	2	0	100
İki Cümleyi Birleştirme	1	1	0	100
Ses Bilgisi - Karma	1	0	0	0
Noktalama İşaretleri - Karma	1	0	0	0
Virgül	1	0	1	0
Bitişik ve Ayrı Yazılan Kelimeler	1	0	1	0
Yazım Kuralları - Karma	1	0	0	0
Cümlelerin Öğeleri - Karma	1	0	0	0
İsim Tamlamaları	1	0	0	0
Ad Sözlü Sözcükler - Karma	1	0	1	0
Çekim Ekleri ve Türleri	1	0	0	0
Düşünceyi Geliştirme Yolları	1	1	0	100
Paragrafta Anlatım Akışını Bozan Cümle	1	1	0	100
Paragrafı İkiye Ayırma	1	1	0	100
Paragrafa Cümle Yerleştirme	1	1	0	100
Paragrafa Ana Düşünce (Ana Fikir)	6	6	0	100
Paragrafta Yardımcı Düşünceler	13	9	4	69
Cümlelerden Paragraf Oluşturma	1	0	0	0
Paragrafın Karşılık Olduğu Soruyu Belirleme	1	1	0	100

	Soru	Doğru	Yanlış	Boş	Net	Başarı
Matematik-1	30	12	5	13	10,75	% 36
Geometri	10	1	0	9	1,00	% 10
TYT Matematik	40	13	5	22	11,75	% 29
Cevap Anahtarı	B	DDDBDCCBCCAEEAEEDDBDEBDCCEABEDAEACADE				
Cevaplarınız		D B C deAa AE E DdB EC e A				

	S	D	Y	B%
Matematik-1	0	0	0	0
Sayı Kümeleri	2	1	0	50
Birinci dereceden bir bilinmeyenli denklem ve eşitsizliklerin çözüm kümelerini bulur.	2	2	0	100
Sayı kümelerini birbiriyle ilişkilendirir.	4	1	0	25
Kökü ifadeleri içeren denklemleri çözer.	1	0	0	0
Üslü İfadeler ve Denklemler	1	0	0	0
Gerçek hayatta periyodik olarak tekrar eden durumları içeren problemleri çözer.	1	0	1	0
Denklemler ve eşitsizlikler ile ilgili problemler çözer.	11	7	2	64
Merkezî Eğilim ve Yayılım Ölçüleri	1	0	1	0
Kümelerde birleşim, kesişim, fark, tümele işlemleri yardımıyla problemler çözer.	2	1	0	50
Fonksiyonlarla ilgili problemler çözer.	1	0	0	0
Gerçek hayat durumlarından doğrusal fonksiyonlarla ifade edilebilenlerin grafik gösterimlerini yapar.	1	0	0	0
Polinomlarla toplama, çıkarma, çarpma ve bölme işlemlerini yapar.	1	0	0	0
n çeşit nesne ile oluşturulabilecek r li dizilişlerin (permütasyonların) kaç farklı şekilde yapılabileceğini hesaplar.	1	0	1	0
Olasılık kavramı ile ilgili uygulamalar yapar.	1	0	0	0
Geometri	0	0	0	0
Dik Üçgen ve Trigonometri	1	0	0	0
İki üçgenin eş olması için gerekli olan asgari koşulları değerlendirir.	1	0	0	0
Üçgenin açılı özellikleri ile ilgili işlemler yapar.	1	0	0	0
İki üçgenin benzer olması için gerekli olan asgari koşulları değerlendirir.	1	0	0	0
Özel dörtgenlerin açılı kenar, köşegen ve alan özelliklerini açıklayarak problemler çözer.	4	1	0	25

	Soru	Doğru	Yanlış	Boş	Net	Başarı
Tarih-1	5	2	3	0	1,25	% 25
Coğrafya-1	5	2	1	2	1,75	% 35
Felsefe	5	4	1	0	3,75	% 75
Din Kült. ve Ahl. Bil.	5	3	1	1	2,75	% 55
Felsefe (Seçmeli)	5	0	0	5	0,00	% 0
TYT Sosyal	20	11	6	3	9,50	% 48
Cevap Anahtarı	B	ADDBEDBEEBBCDEABDEACBCDCDE				
Cevaplarınız		AaecE aEE BCcEA DbAC				

	S	D	Y	B%
Tarih-1	0	0	0	0
İlk Çağ'da Başlıca Medeniyet Havzaları	1	0	1	0
İslamiyet'in Türk Devlet ve Toplum Yapısına Etkisi	1	1	0	100
Timar Sistemi	1	1	0	100
Osmanlı Devleti'nde Demokratikleşme Hareketleri	1	0	1	0
Siyasi Alandaki İnkılaplar	1	0	1	0
Coğrafya-1	0	0	0	0
Afetlerin oluşum nedenlerini ve özelliklerini açıklar.	1	0	1	0
Türkiye'deki göçleri sebep ve sonuçları açısından değerlendirir.	1	1	0	100
Jeolojik zamanların özelliklerini tektonik olaylarla ilişkilendirerek açıklar.	1	0	0	0
Harita kullanarak çeşitli coğrafi kriterlerle belirlenmiş bölgelerde bulunan ülkeleri sınıflandırır.	1	0	0	0
Türkiye'de görülen iklim tiplerinin özellikleri hakkında çıkarımlarda bulunur.	1	1	0	100
Felsefe	0	0	0	0
Siyaset felsefesinin konusunu ve problemlerini açıklar.	1	1	0	100
Felsefenin anlamını açıklar.	1	1	0	100
Felsefi düşüncenin özelliklerini açıklar.	1	1	0	100
Felsefi bir görüşü veya argümanı sorgular.	1	1	0	100
Varlık felsefesinin konusunu ve problemlerini açıklar.	1	0	1	0
Din Kült. ve Ahl. Bil.	0	0	0	0
İbadet yükümlülüğü ile ilgili bazı kavramları sınıflandırır.	1	1	0	100
İsim ve sıfatlarının yansımalarıyla Allah'ı tanıır.	1	1	0	100
İslam düşüncesinde itikadi ve siyasi yorumları genel özelliklerine göre sınıflandırır.	1	0	0	0

	Soru	Doğru	Yanlış	Boş	Net	Başarı
Fizik	7	2	3	2	1,25	% 18
Kimya	7	1	0	6	1,00	% 14
Biyoloji	6	0	3	3	-0,75	% 0
TYT Fen	20	3	6	11	1,50	% 8
Cevap Anahtarı	B	EACCDECCDBAEEDAACBD				
Cevaplarınız		bAC cb C e a e				

	S	D	Y	B%
Fizik	0	0	0	0
Kaldırma Kuvveti	1	1	0	100
Adezyon, Kohezyon, Yüzey Gerilimi ve Kılçallık	1	0	1	0
Kütle, Hacim ve Özkütle	1	1	0	100
Elektrik Devreleri	1	0	1	0
Newton'un Hareket Yasaları	1	0	0	0
Yay Dalgaları	1	0	1	0
Işığın Kırılması	1	0	0	0
Kimya	0	0	0	0
Simyadan Kimyaya	1	1	0	100
Atom Modelleri	1	0	0	0
Güçlü Etkileşimler / Kovalent Bağ	1	0	0	0
Sıvılar	1	0	0	0
Kimyasal Hesaplamalar / Sınırlayıcı Bileşen Hesaplamaları	1	0	0	0
Koligatif Özellikler	1	0	0	0
Asitler ve Bazlar	1	0	0	0
Biyoloji	0	0	0	0
Canlıların yapısını oluşturan organik ve inorganik bileşikleri açıklar.	1	0	1	0
Canlıların sınıflandırılmasında kullanılan kategorileri ve bu kategoriler arasındaki hiyerarşiyi örneklerle açıklar.	1	0	1	0
Hücre sel yapıları ve görevlerini açıklar.	1	0	0	0
Mayozu açıklar.	1	0	0	0
Kalıtımın genel esaslarını açıklar.	1	0	1	0
Canlılardaki beslenme şekillerini örneklerle açıklar.	1	0	0	0

HIZ VE RENK TYT 3

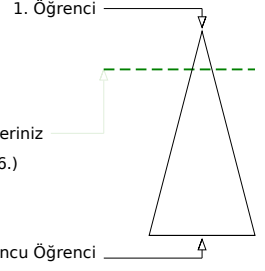
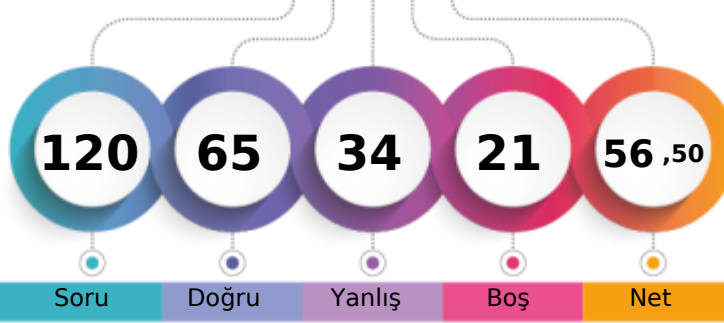

309,473 % 18,03

MANİSA / YUNUSEMRE
KEP AKADEMİ12 - 12256
İNCİ UÇKUN

Soru Doğru Yanlış Boş Net

Şube Kurum İlçe İl Genel

Öğrenci Sıra No 33 146 312 333 926 % 18,03

Sınava Katılan Öğrenci Sayısı 107 370 887 1034 5137

		Soru	Doğru	Yanlış	Boş	Net	Başarı	
TYT Türkçe		40	28	9	3	25,75	% 64	
Cevap Anahtarı	A	DBDCCAEBAE CDBDCCBCEDCBEACDCDEBDCDDBA						
Cevaplarınız		DBCCAEBAE e b CbDBCEDCdEACaCDEBeCCaDBA						

Türkçe	S	D	Y	B%
Metne Sözcük Yerleştirme	1	1	0	100
Söz Öbeklerinde Anlam	1	1	0	100
Sözcükler Arası Anlam İlişkileri	1	0	1	0
Cümleyi Yorumlama ve Açıklama	2	2	0	100
İki Cümleyi Birleştirme	1	1	0	100
Ses Bilgisi - Karma	1	1	0	100
Noktalama İşaretleri - Karma	1	1	0	100
Virgül	1	1	0	100
Bitişik ve Ayrı Yazılan Kelimeler	1	1	0	100
Yazım Kuralları - Karma	1	0	0	0
Cümlenin Öğeleri - Karma	1	0	1	0
İsim Tamlamaları	1	0	0	0
Ad Sözlü Sözcükler - Karma	1	0	1	0
Çekim Ekleri ve Türleri	1	0	0	0
Düşünceyi Geliştirme Yolları	1	1	0	100
Paragrafta Anlatım Akışını Bozan Cümle	1	0	1	0
Paragrafı İkiye Ayırma	1	1	0	100
Paragrafa Cümle Yerleştirme	1	1	0	100
Paragrafa Ana Düşünce (Ana Fikir)	6	4	2	67
Paragrafta Yardımcı Düşünceler	13	10	3	77
Cümlelerden Paragraf Oluşturma	1	1	0	100
Paragrafın Karşılık Olduğu Soruyu Belirleme	1	1	0	100

		Soru	Doğru	Yanlış	Boş	Net	Başarı	
Matematik-1		30	12	9	9	9,75	% 33	
Geometri		10	4	2	4	3,50	% 35	
TYT Matematik		40	16	11	13	13,25	% 33	
Cevap Anahtarı	A	BDDDCDBBCCAEECEAEEDDEDCBDEEECBAADEEACCAEAD						
Cevaplarınız		BD CDBcdCcEed BEE d dd ECc D c dC EA						

Matematik-1	S	D	Y	B%
Sayı Kümeleri	2	1	1	50
Birinci dereceden bir bilinmeyenli denklem ve eşitsizliklerin çözüm kümelerini bulur.	2	2	0	100
Sayı kümelerini birbiriyle ilişkilendirir.	4	1	1	25
Köklü ifadeleri içeren denklemleri çözer.	1	1	0	100
Üslü İfadeler ve Denklemler	1	1	0	100
Gerçek hayatta periyodik olarak tekrar eden durumları içeren problemleri çözer.	1	0	1	0
Denklemler ve eşitsizlikler ile ilgili problemler çözer.	11	4	3	36
Merkezî Eğilim ve Yayılım Ölçüleri	1	0	1	0
Kümelerde birleşim, kesişim, fark, tümeleme işlemleri yardımıyla problemler çözer.	2	1	0	50
Fonksiyonlarla ilgili problemler çözer.	1	1	0	100
Gerçek hayat durumlarından doğrusal fonksiyonlarla ifade edilebilenlerin grafik gösterimlerini yapar.	1	0	1	0
Polinomlarla toplama, çıkarma, çarpma ve bölme işlemlerini yapar.	1	0	0	0
n çeşit nesne ile oluşturulabilecek r li dizilişlerin (permütasyonların) kaç farklı şekilde yapılabileceğini hesaplar.	1	0	1	0
Olasılık kavramı ile ilgili uygulamalar yapar.	1	0	0	0
Geometri	0	0	0	0
Dik Üçgen ve Trigonometri	1	1	0	100
İki üçgenin eş olması için gerekli olan asgari koşulları değerlendirir.	1	0	0	0
Üçgenin açılı özellikleri ile ilgili işlemler yapar.	1	0	1	0
İki üçgenin benzer olması için gerekli olan asgari koşulları değerlendirir.	1	0	0	0
Özel dörtgenlerin açılı kenar, köşegen ve alan özelliklerini açıklayarak problemler çözer.	4	2	1	50

		Soru	Doğru	Yanlış	Boş	Net	Başarı	
Tarih-1		5	3	2	0	2,50	% 50	
Coğrafya-1		5	4	0	1	4,00	% 80	
Felsefe		5	4	1	0	3,75	% 75	
Din Kült. ve Ahl. Bil.		5	3	2	0	2,50	% 50	
Felsefe (Seçmeli)		5	0	0	5	0,00	% 0	
TYT Sosyal		20	14	5	1	12,75	% 64	
Cevap Anahtarı	A	DAEDBBEBEBAEACDABDECEBCD						
Cevaplarınız		cAdBBE BEBEACEAcDdD						

Tarih-1	S	D	Y	B%
İlk Çağ'da Başlıca Medeniyet Havzaları	1	0	1	0
İslamiyet'in Türk Devlet ve Toplum Yapısına Etkisi	1	1	0	100
Timar Sistemi	1	0	1	0
Osmanlı Devleti'nde Demokratikleşme Hareketleri	1	1	0	100
Siyasi Alandaki İnkılaplar	1	1	0	100
Coğrafya-1	0	0	0	0
Afetlerin oluşum nedenlerini ve özelliklerini açıklar.	1	1	0	100
Türkiye'deki göçleri sebep ve sonuçları açısından değerlendirir.	1	1	0	100
Jeolojik zamanların özelliklerini tektonik olaylarla ilişkilendirerek açıklar.	1	0	0	0
Harita kullanarak çeşitli coğrafi kriterlerle belirlenmiş bölgelerde bulunan ülkeleri sınıflandırır.	1	1	0	100
Türkiye'de görülen iklim tiplerinin özellikleri hakkında çıkarımlarda bulunur.	1	1	0	100
Felsefe	0	0	0	0
Siyaset felsefesinin konusunu ve problemlerini açıklar.	1	1	0	100
Felsefenin anlamını açıklar.	1	1	0	100
Felsefi düşüncenin özelliklerini açıklar.	1	1	0	100
Felsefi bir görüşü veya argümanı sorgular.	1	1	0	100
Varlık felsefesinin konusunu ve problemlerini açıklar.	1	0	1	0
Din Kült. ve Ahl. Bil.	0	0	0	0
İbadet yükümlülüğü ile ilgili bazı kavramları sınıflandırır.	1	1	0	100
İsim ve sıfatlarının yansımalarıyla Allah'ı tanıır.	1	1	0	100
İslam düşüncesinde itikadi ve siyasi yorumları genel özelliklerine göre sınıflandırır.	1	0	1	0

		Soru	Doğru	Yanlış	Boş	Net	Başarı	
Fizik		7	1	3	3	0,25	% 4	
Kimya		7	3	4	0	2,00	% 29	
Biyoloji		6	3	2	1	2,50	% 42	
TYT Fen		20	7	9	4	4,75	% 24	
Cevap Anahtarı	A	CEAECDCCCBEAEACDADB						
Cevaplarınız		Cd bb CdacEEAaDdD						

Fizik	S	D	Y	B%
Kaldırma Kuvveti	1	1	0	100
Adezyon, Kohezyon, Yüzey Gerilimi ve Kılçallık	1	0	1	0
Kütle, Hacim ve Özkütle	1	0	0	0
Elektrik Devreleri	1	0	1	0
Newton'un Hareket Yasaları	1	0	1	0
Yay Dalgaları	1	0	0	0
Işığın Kırılması	1	0	0	0
Kimya	0	0	0	0
Simyadan Kimyaya	1	1	0	100
Atom Modelleri	1	0	1	0
Güçlü Etkileşimler / Kovalent Bağ	1	0	1	0
Sıvılar	1	0	1	0
Kimyasal Hesaplamalar / Sınırlayıcı Bileşen Hesaplamaları	1	1	0	100
Koligatif Özellikler	1	1	0	100
Asitler ve Bazlar	1	0	1	0
Biyoloji	0	0	0	0
Canlıların yapısını oluşturan organik ve inorganik bileşikleri açıklar.	1	1	0	100
Canlıların sınıflandırılmasında kullanılan kategorileri ve bu kategoriler arasındaki hiyerarşiyi örneklerle açıklar.	1	1	0	100
Hücre sel yapıları ve görevlerini açıklar.	1	1	0	100
Mayozu açıklar.	1	0	1	0
Kalıtımın genel esaslarını açıklar.	1	1	0	100
Canlılardaki beslenme şekillerini örneklerle açıklar.	1	0	0	0

HIZ VE RENK TYT 3

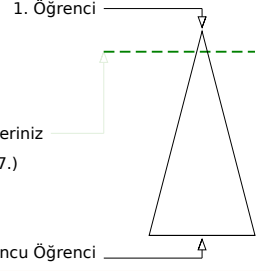
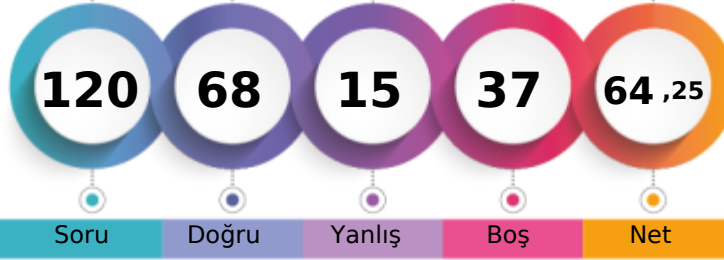

332,868 % 9,67

MANİSA / YUNUSEMRE
KEP AKADEMİ12 - 12167
İREM TURAN

Soru Doğru Yanlış Boş Net

Şube Kurum İlçe İl Genel

Öğrenci Sıra No 20 99 209 221 497 % 9,67

Sınava Katılan Öğrenci Sayısı 107 370 887 1034 5137

		Soru	Doğru	Yanlış	Boş	Net	Başarı	
TYT Türkçe		40	28	1	11	27,75	% 69	
Cevap Anahtarı	A	DBDCCAEBAECDDBCCBCEDEBEACDCDEBDCDDDBA						
Cevaplarınız		DBDdCAE AE CCDBB ACDCDEBDCDDDBA						

Türkçe	S	D	Y	B%
Metne Sözcük Yerleştirme	1	1	0	100
Söz Öbeklerinde Anlam	1	1	0	100
Sözcükler Arası Anlam İlişkileri	1	1	0	100
Cümleyi Yorumlama ve Açıklama	2	1	1	50
İki Cümleyi Birleştirme	1	1	0	100
Ses Bilgisi - Karma	1	1	0	100
Noktalama İşaretleri - Karma	1	0	0	0
Virgül	1	1	0	100
Bitişik ve Ayrı Yazılan Kelimeler	1	1	0	100
Yazım Kuralları - Karma	1	0	0	0
Cümlenin Öğeleri - Karma	1	0	0	0
İsim Tamlamaları	1	0	0	0
Ad Söyül Sözcükler - Karma	1	0	0	0
Çekim Ekleri ve Türleri	1	1	0	100
Düşünceyi Geliştirme Yolları	1	1	0	100
Paragrafta Anlatım Akışını Bozan Cümle	1	1	0	100
Paragrafı İkiye Ayırma	1	1	0	100
Paragrafa Cümle Yerleştirme	1	1	0	100
Paragrafa Ana Düşünce (Ana Fikir)	6	4	0	67
Paragrafta Yardımcı Düşünceler	13	10	0	77
Cümlelerden Paragraf Oluşturma	1	0	0	0
Paragrafın Karşılık Olduğu Soruyu Belirleme	1	1	0	100

		Soru	Doğru	Yanlış	Boş	Net	Başarı	
Matematik-1		30	12	4	14	11,00	% 37	
Geometri		10	3	1	6	2,75	% 28	
TYT Matematik		40	15	5	20	13,75	% 34	
Cevap Anahtarı	A	BDDDCBBCCAEECEEBEEDEDCBDEECCBADEEACCAEAD						
Cevaplarınız		DacC B CCAc E EE dD B E DEcA						

Matematik-1	S	D	Y	B%
Sayı Kümeleri	2	0	0	0
Birinci dereceden bir bilinmeyenli denklem ve eşitsizliklerin çözüm kümelerini bulur.	2	2	0	100
Sayı kümelerini birbiriyle ilişkilendirir.	4	2	2	50
Köklü ifadeleri içeren denklemleri çözer.	1	0	0	0
Üslü İfadeler ve Denklemler	1	1	0	100
Gerçek hayatta periyodik olarak tekrar eden durumları içeren problemleri çözer.	1	1	0	100
Denklemler ve eşitsizlikler ile ilgili problemler çözer.	11	4	2	36
Merkezi Eğilim ve Yayılım Ölçüleri	1	0	0	0
Kümelerde birleşim, kesişim, fark, tümele işlemleri yardımıyla problemler çözer.	2	1	0	50
Fonksiyonlarla ilgili problemler çözer.	1	1	0	100
Gerçek hayat durumlarından doğrusal fonksiyonlarla ifade edilebilenlerin grafik gösterimlerini yapar.	1	0	0	0
Polinomlarla toplama, çıkarma, çarpma ve bölme işlemlerini yapar.	1	0	0	0
n çeşit nesne ile oluşturulabilecek r li dizilişlerin (permütasyonların) kaç farklı şekilde yapılabileceğini hesaplar.	1	0	0	0
Olasılık kavramı ile ilgili uygulamalar yapar.	1	0	0	0
Geometri	0	0	0	0
Dik Üçgen ve Trigonometri	1	1	0	100
İki üçgenin eş olması için gerekli olan asgari koşulları değerlendirir.	1	1	0	100
Üçgenin açısı özellikleri ile ilgili işlemler yapar.	1	0	1	0
İki üçgenin benzer olması için gerekli olan asgari koşulları değerlendirir.	1	1	0	100
Özel dörtgenlerin açısı, kenar, köşegen ve alan özelliklerini açıklayarak problemler çözer.	4	0	0	0

		Soru	Doğru	Yanlış	Boş	Net	Başarı	
Tarih-1		5	2	3	0	1,25	% 25	
Coğrafya-1		5	2	1	2	1,75	% 35	
Felsefe		5	4	1	0	3,75	% 75	
Din Kült. ve Ahl. Bil.		5	5	0	0	5,00	% 100	
Felsefe (Seçmeli)		5	0	0	5	0,00	% 0	
TYT Sosyal		20	13	5	2	11,75	% 59	
Cevap Anahtarı	A	DAEDBBEDBEBEACDABDECEBCD						
Cevaplarınız		cAdbBdE B BEACcACBDE						

Tarih-1	S	D	Y	B%
İlk Çağ'da Başlıca Medeniyet Havzaları	1	0	1	0
İslamiyet'in Türk Devlet ve Toplum Yapısına Etkisi	1	1	0	100
Timar Sistemi	1	0	1	0
Osmanlı Devleti'nde Demokratikleşme Hareketleri	1	0	1	0
Siyasi Alandaki İnkılaplar	1	1	0	100
Coğrafya-1	0	0	0	0
Afetlerin oluşum nedenlerini ve özelliklerini açıklar.	1	0	1	0
Türkiye'deki göçleri sebep ve sonuçları açısından değerlendirir.	1	1	0	100
Jeolojik zamanların özelliklerini tektonik olaylarla ilişkilendirerek açıklar.	1	0	0	0
Harita kullanarak çeşitli coğrafi kriterlerle belirlenmiş bölgelerde bulunan ülkeleri sınıflandırır.	1	1	0	100
Türkiye'de görülen iklim tiplerinin özellikleri hakkında çıkarımlarda bulunur.	1	0	0	0
Felsefe	0	0	0	0
Siyaset felsefesinin konusunu ve problemlerini açıklar.	1	1	0	100
Felsefenin anlamını açıklar.	1	1	0	100
Felsefi düşüncenin özelliklerini açıklar.	1	1	0	100
Felsefi bir görüşü veya argümanı sorgular.	1	1	0	100
Varlık felsefesinin konusunu ve problemlerini açıklar.	1	0	1	0
Din Kült. ve Ahl. Bil.	0	0	0	0
İbadet yükümlülüğü ile ilgili bazı kavramları sınıflandırır.	1	1	0	100
İsim ve sıfatlarının yansımalarıyla Allah'ı tanıır.	1	1	0	100
İslam düşüncesinde itikadi ve siyasi yorumları genel özelliklerine göre sınıflandırır.	1	1	0	100

		Soru	Doğru	Yanlış	Boş	Net	Başarı	
Fizik		7	3	3	1	2,25	% 32	
Kimya		7	4	0	3	4,00	% 57	
Biyoloji		6	5	1	0	4,75	% 79	
TYT Fen		20	12	4	4	11,00	% 55	
Cevap Anahtarı	A	CEAECDCCCBDEEAAACDADB						
Cevaplarınız		adAECc CC EE AaDADB						

Fizik	S	D	Y	B%
Kaldırma Kuvveti	1	0	1	0
Adezyon, Kohezyon, Yüzey Gerilimi ve Kılçallık	1	0	1	0
Kütle, Hacim ve Özkütle	1	1	0	100
Elektrik Devreleri	1	1	0	100
Newton'un Hareket Yasaları	1	1	0	100
Yay Dalgaları	1	0	1	0
Işığın Kırılması	1	0	0	0
Kimya	0	0	0	0
Simyadan Kimyaya	1	1	0	100
Atom Modelleri	1	1	0	100
Güçlü Etkileşimler / Kovalent Bağ	1	0	0	0
Sıvılar	1	0	0	0
Kimyasal Hesaplamalar / Sınırlayıcı Bileşen Hesaplamaları	1	1	0	100
Koligatif Özellikler	1	1	0	100
Asitler ve Bazlar	1	0	0	0
Biyoloji	0	0	0	0
Canlıların yapısını oluşturan organik ve inorganik bileşikleri açıklar.	1	1	0	100
Canlıların sınıflandırılmasında kullanılan kategorileri ve bu kategoriler arasındaki hiyerarşiyi örneklerle açıklar.	1	0	1	0
Hücre yapısını ve görevlerini açıklar.	1	1	0	100
Mayozu açıklar.	1	1	0	100
Kalıtımın genel esaslarını açıklar.	1	1	0	100
Canlılardaki beslenme şekillerini örneklerle açıklar.	1	1	0	100

HIZ VE RENK TYT 3

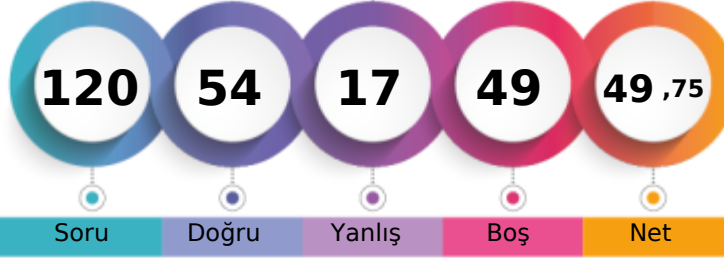

288,835 % 30,19

MANİSA / YUNUSEMRE
KEP AKADEMİ12 - 12173
IRMAK KORKMAZ

1. Öğrenci

Sizin yeriniz
(1551.)

Sonuncu Öğrenci

Soru Doğru Yanlış Boş Net

Şube Kurum İlçe İl Genel

Öğrenci Sıra No 45 193 422 459 1551 % 30,19

Sınava Katılan Öğrenci Sayısı 107 370 887 1034 5137

	Soru	Doğru	Yanlış	Boş	Net	Başarı
TYT Türkçe	40	29	8	3	27,00	% 68
Cevap Anahtarı	A DBDCCAEBAECDDBCCDBBCEDCBEACDCDEBDCDDDBA					
Cevaplarınız	DBDCCcEcAbC BDCCda BCEDCe ACeCEBDCCdCBA					

	S	D	Y	B%
Türkçe	0	0	0	0
Metne Sözcük Yerleştirme	1	1	0	100
Söz Öbeklerinde Anlam	1	1	0	100
Sözcükler Arası Anlam İlişkileri	1	1	0	100
Cümleyi Yorumlama ve Açıklama	2	1	1	50
İki Cümleyi Birleştirme	1	1	0	100
Ses Bilgisi - Karma	1	1	0	100
Noktalama İşaretleri - Karma	1	0	1	0
Virgül	1	1	0	100
Bitişik ve Ayrı Yazılan Kelimeler	1	0	1	0
Yazım Kuralları - Karma	1	1	0	100
Cümlenin Öğeleri - Karma	1	0	0	0
İsim Tamlamaları	1	1	0	100
Ad Sözlük Sözcükler - Karma	1	1	0	100
Çekim Ekleri ve Türleri	1	1	0	100
Düşünceyi Geliştirme Yolları	1	1	0	100
Paragrafta Anlatım Akışını Bozan Cümle	1	0	1	0
Paragrafı İkiye Ayırma	1	0	1	0
Paragrafa Cümle Yerleştirme	1	0	0	0
Paragrafa Ana Düşünce (Ana Fikir)	6	4	2	67
Paragrafta Yardımcı Düşünceler	13	12	1	92
Cümlelerden Paragraf Oluşturma	1	0	0	0
Paragrafın Karşılık Olduğu Soruyu Belirleme	1	1	0	100

	Soru	Doğru	Yanlış	Boş	Net	Başarı
Matematik-1	30	10	2	18	9,50	% 32
Geometri	10	2	0	8	2,00	% 20
TYT Matematik	40	12	2	26	11,50	% 29
Cevap Anahtarı	A BDDCCDBBCCAEECEABEEDEDEDCBDEEECBAADEEACCAEAD					
Cevaplarınız	BD CDB eAE EE d E D E					

	S	D	Y	B%
Matematik-1	0	0	0	0
Sayı Kümeleri	2	1	0	50
Birinci dereceden bir bilinmeyenli denklem ve eşitsizliklerin çözüm kümelerini bulur.	2	2	0	100
Sayı kümelerini birbiriyle ilişkilendirir.	4	1	1	25
Kökü ifadeleri içeren denklemleri çözer.	1	1	0	100
Üslü İfadeler ve Denklemler	1	1	0	100
Gerçek hayatta periyodik olarak tekrar eden durumları içeren problemleri çözer.	1	0	0	0
Denklemler ve eşitsizlikler ile ilgili problemler çözer.	11	3	1	27
Merkezi Eğilim ve Yayılım Ölçüleri	1	0	0	0
Kümelerde birleşim, kesişim, fark, tümeleme işlemleri yardımıyla problemler çözer.	2	0	0	0
Fonksiyonlarla ilgili problemler çözer.	1	1	0	100
Gerçek hayat durumlarından doğrusal fonksiyonlarla ifade edilebilenlerin grafik gösterimlerini yapar.	1	0	0	0
Polinomlarla toplama, çıkarma, çarpma ve bölme işlemlerini yapar.	1	0	0	0
n çeşit nesne ile oluşturulabilecek r li dizilişlerin (permütasyonların) kaç farklı şekilde yapılabileceğini hesaplar.	1	0	0	0
Olasılık kavramı ile ilgili uygulamalar yapar.	1	0	0	0
Geometri	0	0	0	0
Dik Üçgen ve Trigonometri	1	1	0	100
İki üçgenin eş olması için gerekli olan asgari koşulları değerlendirir.	1	0	0	0
Üçgenin açılı özellikleri ile ilgili işlemler yapar.	1	0	0	0
İki üçgenin benzer olması için gerekli olan asgari koşulları değerlendirir.	1	0	0	0
Özel dörtgenlerin açılı kenar, köşegen ve alan özelliklerini açıklayarak problemler çözer.	4	1	0	25

	Soru	Doğru	Yanlış	Boş	Net	Başarı
Tarih-1	5	0	0	5	0,00	% 0
Coğrafya-1	5	0	1	4	-0,25	% 0
Felsefe	5	4	0	1	4,00	% 80
Din Kült. ve Ahl. Bil.	5	5	0	0	5,00	% 100
Felsefe (Seçmeli)	5	0	0	5	0,00	% 0
TYT Sosyal	20	9	1	10	8,75	% 44
Cevap Anahtarı	A DAEDBBEBEBAEACDABDECEBCD					
Cevaplarınız	d BEAC ACBDE					

	S	D	Y	B%
Tarih-1	0	0	0	0
İlk Çağ'da Başlıca Medeniyet Havzaları	1	0	0	0
İslamiyet'in Türk Devlet ve Toplum Yapısına Etkisi	1	0	0	0
Timar Sistemi	1	0	0	0
Osmanlı Devleti'nde Demokratikleşme Hareketleri	1	0	0	0
Siyasi Alandaki İnkılaplar	1	0	0	0
Coğrafya-1	0	0	0	0
Afetlerin oluşum nedenlerini ve özelliklerini açıklar.	1	0	1	0
Türkiye'deki göçleri sebep ve sonuçları açısından değerlendirir.	1	0	0	0
Jeolojik zamanların özelliklerini tektonik olaylarla ilişkilendirerek açıklar.	1	0	0	0
Harita kullanarak çeşitli coğrafi kriterlerle belirlenmiş bölgelerde bulunan ülkeleri sınıflandırır.	1	0	0	0
Türkiye'de görülen iklim tiplerinin özellikleri hakkında çıkarımlarda bulunur.	1	0	0	0
Felsefe	0	0	0	0
Siyaset felsefesinin konusunu ve problemlerini açıklar.	1	1	0	100
Felsefenin anlamını açıklar.	1	1	0	100
Felsefi düşüncenin özelliklerini açıklar.	1	1	0	100
Felsefi bir görüşü veya argümanı sorgular.	1	1	0	100
Varlık felsefesinin konusunu ve problemlerini açıklar.	1	0	0	0
Din Kült. ve Ahl. Bil.	0	0	0	0
İbadet yükümlülüğü ile ilgili bazı kavramları sınıflandırır.	1	1	0	100
İsim ve sıfatlarının yansımalarıyla Allah'ı tanıır.	1	1	0	100
İslam düşüncesinde itikadi ve siyasi yorumları genel özelliklerine göre sınıflandırır.	1	1	0	100

	Soru	Doğru	Yanlış	Boş	Net	Başarı
Fizik	7	0	0	7	0,00	% 0
Kimya	7	1	4	2	0,00	% 0
Biyoloji	6	3	2	1	2,50	% 42
TYT Fen	20	4	6	10	2,50	% 13
Cevap Anahtarı	A CEAECDCCCBDEEAAACDADB					
Cevaplarınız	beBa bACeAb					

	S	D	Y	B%
Fizik	0	0	0	0
Kaldırma Kuvveti	1	0	0	0
Adezyon, Kohezyon, Yüzey Gerilimi ve Kılçallık	1	0	0	0
Kütle, Hacim ve Özkütle	1	0	0	0
Elektrik Devreleri	1	0	0	0
Newton'un Hareket Yasaları	1	0	0	0
Yay Dalgaları	1	0	0	0
Işığın Kırılması	1	0	0	0
Kimya	0	0	0	0
Simyadan Kimyaya	1	0	1	0
Atom Modelleri	1	0	1	0
Güçlü Etkileşimler / Kovalent Bağ	1	1	0	100
Sıvılar	1	0	1	0
Kimyasal Hesaplamalar / Sınırlayıcı Bileşen Hesaplamaları	1	0	0	0
Koligatif Özellikler	1	0	0	0
Asitler ve Bazlar	1	0	1	0
Biyoloji	0	0	0	0
Canlıların yapısını oluşturan organik ve inorganik bileşikleri açıklar.	1	1	0	100
Canlıların sınıflandırılmasında kullanılan kategorileri ve bu kategoriler arasındaki hiyerarşiyi örneklerle açıklar.	1	1	0	100
Hücre sel yapıları ve görevlerini açıklar.	1	0	1	0
Mayozu açıklar.	1	1	0	100
Kalıtımın genel esaslarını açıklar.	1	0	1	0
Canlılardaki beslenme şekillerini örneklerle açıklar.	1	0	0	0

HIZ VE RENK TYT 3

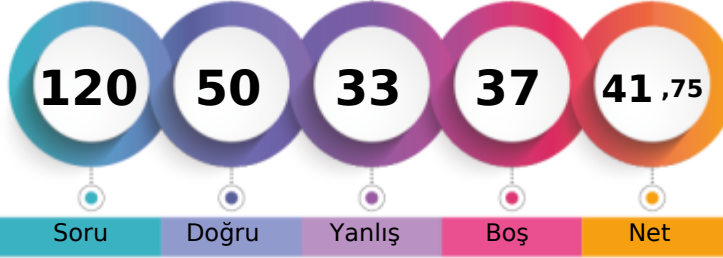

264,823 % 49,72

MANİSA / YUNUSEMRE
KEP AKADEMİ12 - 12316
İZGİ ADA BOZDAĞ

1. Öğrenci

Sizin yeriniz
(2554.)

Sonuncu Öğrenci

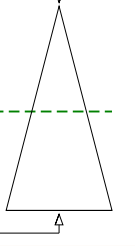

Soru Doğru Yanlış Boş Net

Şube Kurum İlçe İl Genel

Öğrenci Sıra No 68 244 556 625 2554 % 49,72

Sınava Katılan Öğrenci Sayısı 107 370 887 1034 5137

	Soru	Doğru	Yanlış	Boş	Net	Başarı
TYT Türkçe	40	28	11	1	25,25	% 63
Cevap Anahtarı	B	DCDBACBEEADCCBDCBBDEDCBCAEDCDDCCBADEBD				
Cevaplarınız		DCDBACBEEbAcaa bCaBBDEDCeCAADcCCcAbEBD				

	S	D	Y	B%
Türkçe	0	0	0	0
Metne Sözcük Yerleştirme	1	1	0	100
Söz Öbeklerinde Anlam	1	1	0	100
Sözcükler Arası Anlam İlişkileri	1	1	0	100
Cümleyi Yorumlama ve Açıklama	2	2	0	100
İki Cümleyi Birleştirme	1	1	0	100
Ses Bilgisi - Karma	1	1	0	100
Noktalama İşaretleri - Karma	1	1	0	100
Virgül	1	1	0	100
Bitişik ve Ayrı Yazılan Kelimeler	1	0	1	0
Yazım Kuralları - Karma	1	0	1	0
Cümlelerin Öğeleri - Karma	1	0	1	0
İsim Tamlamaları	1	0	0	0
Ad Sözlü Sözcükler - Karma	1	0	1	0
Çekim Ekleri ve Türleri	1	0	1	0
Düşünceyi Geliştirme Yolları	1	0	1	0
Paragrafta Anlatım Akışını Bozan Cümle	1	1	0	100
Paragrafı İkiye Ayırma	1	1	0	100
Paragrafa Cümle Yerleştirme	1	1	0	100
Paragrafa Ana Düşünce (Ana Fikir)	6	4	2	67
Paragrafta Yardımcı Düşünceler	13	11	2	85
Cümlelerden Paragraf Oluşturma	1	0	1	0
Paragrafın Karşılık Olduğu Soruyu Belirleme	1	1	0	100

	Soru	Doğru	Yanlış	Boş	Net	Başarı
Matematik-1	30	8	6	16	6,50	% 22
Geometri	10	0	0	10	0,00	% 0
TYT Matematik	40	8	6	26	6,50	% 16
Cevap Anahtarı	B	DDDBDCCBCCAEEAEEDDEBDCECEABEDAECACADE				
Cevaplarınız		D a cCC dCAc E E b E e				

	S	D	Y	B%
Matematik-1	0	0	0	0
Sayı Kümeleri	2	0	1	0
Birinci dereceden bir bilinmeyenli denklem ve eşitsizliklerin çözüm kümelerini bulur.	2	2	0	100
Sayı kümelerini birbiriyle ilişkilendirir.	4	2	1	50
Kökü ifadeleri içeren denklemleri çözer.	1	0	0	0
Üslü İfadeler ve Denklemler	1	0	0	0
Gerçek hayatta periyodik olarak tekrar eden durumları içeren problemleri çözer.	1	0	1	0
Denklemler ve eşitsizlikler ile ilgili problemler çözer.	11	3	1	27
Merkezî Eğilim ve Yayılım Ölçüleri	1	1	0	100
Kümelerde birleşim, kesişim, fark, tümele işlemleri yardımıyla problemler çözer.	2	0	1	0
Fonksiyonlarla ilgili problemler çözer.	1	0	0	0
Gerçek hayat durumlarından doğrusal fonksiyonlarla ifade edilebilenlerin grafik gösterimlerini yapar.	1	0	0	0
Polinomlarla toplama, çıkarma, çarpma ve bölme işlemlerini yapar.	1	0	0	0
n çeşit nesne ile oluşturulabilecek r li dizilişlerin (permütasyonların) kaç farklı şekilde yapılabileceğini hesaplar.	1	0	1	0
Olasılık kavramı ile ilgili uygulamalar yapar.	1	0	0	0
Geometri	0	0	0	0
Dik Üçgen ve Trigonometri	1	0	0	0
İki üçgenin eş olması için gerekli olan asgari koşulları değerlendirir.	1	0	0	0
Üçgenin açılı özellikleri ile ilgili işlemler yapar.	1	0	0	0
İki üçgenin benzer olması için gerekli olan asgari koşulları değerlendirir.	1	0	0	0
Özel dörtgenlerin açılı kenar, köşegen ve alan özelliklerini açıklayarak problemler çözer.	4	0	0	0

	Soru	Doğru	Yanlış	Boş	Net	Başarı
Tarih-1	5	1	4	0	0,00	% 0
Coğrafya-1	5	1	1	3	0,75	% 15
Felsefe	5	5	0	0	5,00	% 100
Din Kült. ve Ahl. Bil.	5	4	1	0	3,75	% 75
Felsefe (Seçmeli)	5	0	0	5	0,00	% 0
TYT Sosyal	20	11	6	3	9,50	% 48
Cevap Anahtarı	B	ADDBEDBEEBBCDEABDEACBCDCCE				
Cevaplarınız		AeeCb B b BCDEABDEeC				

	S	D	Y	B%
Tarih-1	0	0	0	0
İlk Çağ'da Başlıca Medeniyet Havzaları	1	0	1	0
İslamiyet'in Türk Devlet ve Toplum Yapısına Etkisi	1	1	0	100
Timar Sistemi	1	0	1	0
Osmanlı Devleti'nde Demokratikleşme Hareketleri	1	0	1	0
Siyasi Alandaki İnkılaplar	1	0	1	0
Coğrafya-1	0	0	0	0
Afetlerin oluşum nedenlerini ve özelliklerini açıklar.	1	1	0	100
Türkiye'deki göçleri sebep ve sonuçları açısından değerlendirir.	1	0	0	0
Jeolojik zamanların özelliklerini tektonik olaylarla ilişkilendirerek açıklar.	1	0	0	0
Harita kullanarak çeşitli coğrafi kriterlerle belirlenmiş bölgelerde bulunan ülkeleri sınıflandırır.	1	0	0	0
Türkiye'de görülen iklim tiplerinin özellikleri hakkında çıkarımlarda bulunur.	1	0	1	0
Felsefe	0	0	0	0
Siyaset felsefesinin konusunu ve problemlerini açıklar.	1	1	0	100
Felsefenin anlamını açıklar.	1	1	0	100
Felsefi düşüncenin özelliklerini açıklar.	1	1	0	100
Felsefi bir görüşü veya argümanı sorgular.	1	1	0	100
Varlık felsefesinin konusunu ve problemlerini açıklar.	1	1	0	100
Din Kült. ve Ahl. Bil.	0	0	0	0
İbadet yükümlülüğü ile ilgili bazı kavramları sınıflandırır.	1	0	1	0
İsim ve sıfatlarının yansımalarıyla Allah'ı tanıır.	1	1	0	100
İslam düşüncesinde itikadi ve siyasi yorumları genel özelliklerine göre sınıflandırır.	1	1	0	100

	Soru	Doğru	Yanlış	Boş	Net	Başarı
Fizik	7	2	4	1	1,00	% 14
Kimya	7	0	3	4	-0,75	% 0
Biyoloji	6	1	3	2	0,25	% 4
TYT Fen	20	3	10	7	0,50	% 3
Cevap Anahtarı	B	EACCDECCDBAEEDAACBD				
Cevaplarınız		bdeCc C b a dbe C b				

	S	D	Y	B%
Fizik	0	0	0	0
Kaldırma Kuvveti	1	0	1	0
Adezyon, Kohezyon, Yüzey Gerilimi ve Kılcalılık	1	0	1	0
Kütle, Hacim ve Özkütle	1	0	1	0
Elektrik Devreleri	1	0	0	0
Newton'un Hareket Yasaları	1	1	0	100
Yay Dalgaları	1	0	1	0
Işığın Kırılması	1	1	0	100
Kimya	0	0	0	0
Simyadan Kimyaya	1	0	1	0
Atom Modelleri	1	0	0	0
Güçlü Etkileşimler / Kovalent Bağ	1	0	1	0
Sıvılar	1	0	0	0
Kimyasal Hesaplamalar / Sınırlayıcı Bileşen Hesaplamaları	1	0	0	0
Koligatif Özellikler	1	0	1	0
Asitler ve Bazlar	1	0	0	0
Biyoloji	0	0	0	0
Canlıların yapısını oluşturan organik ve inorganik bileşikleri açıklar.	1	0	1	0
Canlıların sınıflandırılmasında kullanılan kategorileri ve bu kategoriler arasındaki hiyerarşiyi örneklerle açıklar.	1	1	0	100
Hücre sel yapıları ve görevlerini açıklar.	1	0	1	0
Mayozu açıklar.	1	0	0	0
Kalıtımın genel esaslarını açıklar.	1	0	1	0
Canlılardaki beslenme şekillerini örneklerle açıklar.	1	0	0	0

HIZ VE RENK TYT 3

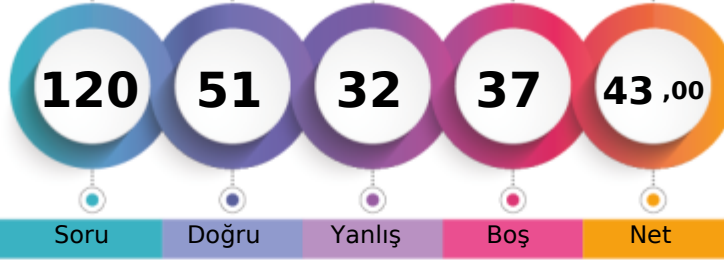

269,753 % 45,26

MANİSA / YUNUSEMRE
KEP AKADEMİ12 - 12248
K* APÇIOĞLU

1. Öğrenci

Sizin yeriniz
(2325.)

Sonuncu Öğrenci

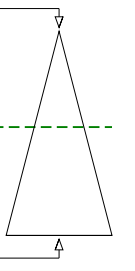

Soru Doğru Yanlış Boş Net

Şube Kurum İlçe İl Genel

Öğrenci Sıra No 63 237 534 595 2325 % 45,26

Sınava Katılan Öğrenci Sayısı 107 370 887 1034 5137

	Soru	Doğru	Yanlış	Boş	Net	Başarı
TYT Türkçe	40	22	17	1	17,75	% 44
Cevap Anahtarı	B	DCDBACBEEADCCBDCBBDEDCBCAEDCDDCCBDAEBD				
Cevaplarınız		DCDBcCcEdA CdabdCBBDEbCeecaabDCCdeBADcBD				

	S	D	Y	B%
Türkçe	0	0	0	0
Metne Sözcük Yerleştirme	1	1	0	100
Söz Öbeklerinde Anlam	1	1	0	100
Sözcükler Arası Anlam İlişkileri	1	1	0	100
Cümleyi Yorumlama ve Açıklama	2	1	1	50
İki Cümleyi Birleştirme	1	1	0	100
Ses Bilgisi - Karma	1	1	0	100
Noktalama İşaretleri - Karma	1	0	1	0
Virgül	1	1	0	100
Bitişik ve Ayrı Yazılan Kelimeler	1	0	1	0
Yazım Kuralları - Karma	1	1	0	100
Cümlelerin Öğeleri - Karma	1	0	0	0
İsim Tamlamaları	1	0	1	0
Ad Sözlü Sözcükler - Karma	1	0	1	0
Çekim Ekleri ve Türleri	1	0	1	0
Düşünceyi Geliştirme Yolları	1	1	0	100
Paragrafta Anlatım Akışını Bozan Cümle	1	0	1	0
Paragrafı İkiye Ayırma	1	1	0	100
Paragrafa Cümle Yerleştirme	1	1	0	100
Paragrafa Ana Düşünce (Ana Fikir)	6	2	4	33
Paragrafta Yardımcı Düşünceler	13	8	5	62
Cümlelerden Paragraf Oluşturma	1	0	1	0
Paragrafın Karşılık Olduğu Soruyu Belirleme	1	1	0	100

	Soru	Doğru	Yanlış	Boş	Net	Başarı
Matematik-1	30	6	7	17	4,25	% 14
Geometri	10	1	1	8	0,75	% 8
TYT Matematik	40	7	8	25	5,00	% 13
Cevap Anahtarı	B	DDDBDCCBCCAEEAEEDBDEBDCECEABEDAEACADE				
Cevaplarınız		D Be eC e Ac d E dC ecD				

	S	D	Y	B%
Matematik-1	0	0	0	0
Sayı Kümeleri	2	1	0	50
Birinci dereceden bir bilinmeyenli denklem ve eşitsizliklerin çözüm kümelerini bulur.	2	2	0	100
Sayı kümelerini birbiriyle ilişkilendirir.	4	1	1	25
Köklü ifadeleri içeren denklemleri çözer.	1	0	1	0
Üslü İfadeler ve Denklemler	1	0	0	0
Gerçek hayatta periyodik olarak tekrar eden durumları içeren problemleri çözer.	1	0	1	0
Denklemler ve eşitsizlikler ile ilgili problemler çözer.	11	2	3	18
Merkezi Eğilim ve Yayılım Ölçüleri	1	0	0	0
Kümelerde birleşim, kesişim, fark, tümele işlemleri yardımıyla problemler çözer.	2	0	0	0
Fonksiyonlarla ilgili problemler çözer.	1	0	0	0
Gerçek hayat durumlarından doğrusal fonksiyonlarla ifade edilebilenlerin grafik gösterimlerini yapar.	1	0	0	0
Polinomlarla toplama, çıkarma, çarpma ve bölme işlemlerini yapar.	1	0	0	0
n çeşit nesne ile oluşturulabilecek r li dizilişlerin (permütasyonların) kaç farklı şekilde yapılabileceğini hesaplar.	1	0	1	0
Olasılık kavramı ile ilgili uygulamalar yapar.	1	0	0	0
Geometri	0	0	0	0
Dik Üçgen ve Trigonometri	1	1	0	100
İki üçgenin eş olması için gerekli olan asgari koşulları değerlendirir.	1	0	1	0
Üçgenin açısı özellikleri ile ilgili işlemler yapar.	1	0	0	0
İki üçgenin benzer olması için gerekli olan asgari koşulları değerlendirir.	1	0	0	0
Özel dörtgenlerin açısı, kenar, köşegen ve alan özelliklerini açıklayarak problemler çözer.	4	0	0	0

	Soru	Doğru	Yanlış	Boş	Net	Başarı
Tarih-1	5	4	1	0	3,75	% 75
Coğrafya-1	5	2	2	1	1,50	% 30
Felsefe	5	5	0	0	5,00	% 100
Din Kült. ve Ahl. Bil.	5	5	0	0	5,00	% 100
Felsefe (Seçmeli)	5	0	0	5	0,00	% 0
TYT Sosyal	20	16	3	1	15,25	% 76
Cevap Anahtarı	B	ADDBEDBEEBCCDEABDEACBCDCE				
Cevaplarınız		ADeBE BEBaBCDEABDEAC				

	S	D	Y	B%
Tarih-1	0	0	0	0
İlk Çağ'da Başlıca Medeniyet Havzaları	1	0	1	0
İslamiyet'in Türk Devlet ve Toplum Yapısına Etkisi	1	1	0	100
Timar Sistemi	1	1	0	100
Osmanlı Devleti'nde Demokratikleşme Hareketleri	1	1	0	100
Siyasi Alandaki İnkılaplar	1	1	0	100
Coğrafya-1	0	0	0	0
Afetlerin oluşum nedenlerini ve özelliklerini açıklar.	1	1	0	100
Türkiye'deki göçleri sebep ve sonuçları açısından değerlendirir.	1	1	0	100
Jeolojik zamanların özelliklerini tektonik olaylarla ilişkilendirerek açıklar.	1	0	0	0
Harita kullanarak çeşitli coğrafi kriterlerle belirlenmiş bölgelerde bulunan ülkeleri sınıflandırır.	1	0	1	0
Türkiye'de görülen iklim tiplerinin özellikleri hakkında çıkarımlarda bulunur.	1	0	1	0
Felsefe	0	0	0	0
Siyaset felsefesinin konusunu ve problemlerini açıklar.	1	1	0	100
Felsefenin anlamını açıklar.	1	1	0	100
Felsefi düşüncenin özelliklerini açıklar.	1	1	0	100
Felsefi bir görüşü veya argümanı sorgular.	1	1	0	100
Varlık felsefesinin konusunu ve problemlerini açıklar.	1	1	0	100
Din Kült. ve Ahl. Bil.	0	0	0	0
İbadet yükümlülüğü ile ilgili bazı kavramları sınıflandırır.	1	1	0	100
İsim ve sıfatlarının yansımalarıyla Allah'ı tanıır.	1	1	0	100
İslam düşüncesinde itikadi ve siyasi yorumları genel özelliklerine göre sınıflandırır.	1	1	0	100

	Soru	Doğru	Yanlış	Boş	Net	Başarı
Fizik	7	1	1	5	0,75	% 11
Kimya	7	4	1	2	3,75	% 54
Biyoloji	6	1	2	3	0,50	% 8
TYT Fen	20	6	4	10	5,00	% 25
Cevap Anahtarı	B	EACCDECCDBAEEDAACBD				
Cevaplarınız		dA eCDB EDc a				

	S	D	Y	B%
Fizik	0	0	0	0
Kaldırma Kuvveti	1	0	0	0
Adezyon, Kohezyon, Yüzey Gerilimi ve Kılcallık	1	0	1	0
Kütle, Hacim ve Özkütle	1	1	0	100
Elektrik Devreleri	1	0	0	0
Newton'un Hareket Yasaları	1	0	0	0
Yay Dalgaları	1	0	0	0
Işığın Kırılması	1	0	0	0
Kimya	0	0	0	0
Simyadan Kimyaya	1	1	0	100
Atom Modelleri	1	0	1	0
Güçlü Etkileşimler / Kovalent Bağ	1	1	0	100
Sıvılar	1	1	0	100
Kimyasal Hesaplamalar / Sınırlayıcı Bileşen Hesaplamaları	1	0	0	0
Koligatif Özellikler	1	1	0	100
Asitler ve Bazlar	1	0	0	0
Biyoloji	0	0	0	0
Canlıların yapısını oluşturan organik ve inorganik bileşikleri açıklar.	1	0	1	0
Canlıların sınıflandırılmasında kullanılan kategorileri ve bu kategoriler arasındaki hiyerarşiyi örneklerle açıklar.	1	0	1	0
Hücre sel yapıları ve görevlerini açıklar.	1	1	0	100
Mayozu açıklar.	1	0	0	0
Kalıtımın genel esaslarını açıklar.	1	0	0	0
Canlılardaki beslenme şekillerini örneklerle açıklar.	1	0	0	0

HIZ VE RENK TYT 3



322,723 % 12,32

MANİSA / YUNUSEMRE
KEP AKADEMİ

12 - 12174
KAAN KARAKUZU

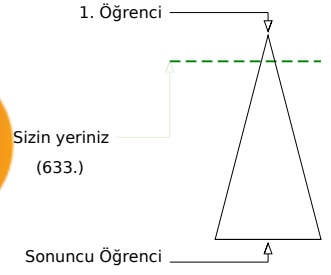
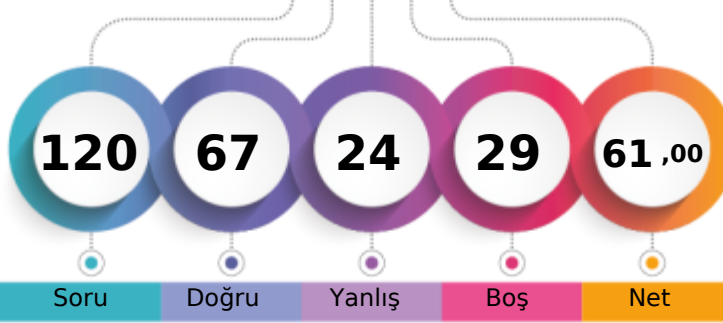

	Şube	Kurum	İlçe	İl	Genel
Öğrenci Sıra No	23	115	242	255	633
Sınava Katılan Öğrenci Sayısı	107	370	887	1034	5137

	Soru	Doğru	Yanlış	Boş	Net	Başarı
TYT Türkçe	40	31	9	0	28,75	% 72
Cevap Anahtarı	B	DCDBACBEEADCCBDCBBDEDCBCAEDDCDCCDBAEDBD				
Cevaplarınız		DCDBACBEBAdbCBDDaBBDEDCeAEDDCDCCDBAedeD				

	S	D	Y	B%
Türkçe	0	0	0	0
Metne Sözcük Yerleştirme	1	1	0	100
Söz Öbeklerinde Anlam	1	1	0	100
Sözcükler Arası Anlam İlişkileri	1	1	0	100
Cümleyi Yorumlama ve Açıklama	2	2	0	100
İki Cümleyi Birleştirme	1	1	0	100
Ses Bilgisi - Karma	1	1	0	100
Noktalama İşaretleri - Karma	1	1	0	100
Virgül	1	1	0	100
Bitişik ve Ayrı Yazılan Kelimeler	1	0	1	0
Yazım Kuralları - Karma	1	0	1	0
Cümlenin Öğeleri - Karma	1	1	0	100
İsim Tamlamaları	1	1	0	100
Ad Sözlü Sözcükler - Karma	1	1	0	100
Çekim Ekleri ve Türleri	1	1	0	100
Düşünceyi Geliştirme Yolları	1	0	1	0
Paragrafta Anlatım Akışını Bozan Cümle	1	0	1	0
Paragrafı İkiye Ayırma	1	1	0	100
Paragrafa Cümle Yerleştirme	1	1	0	100
Paragrafa Ana Düşünce (Ana Fikir)	6	3	3	50
Paragrafta Yardımcı Düşünceler	13	11	2	85
Cümlelerden Paragraf Oluşturma	1	1	0	100
Paragrafın Karşılık Olduğu Soruyu Belirleme	1	1	0	100

	Soru	Doğru	Yanlış	Boş	Net	Başarı
Matematik-1	30	11	4	15	10,00	% 33
Geometri	10	3	0	7	3,00	% 30
TYT Matematik	40	14	4	22	13,00	% 33
Cevap Anahtarı	B	DDDBDCCBCCAEEAEEDBDEBDCECEABEDAECACADE				
Cevaplarınız		b B CC d A cBD dB ECE BE C E				

	S	D	Y	B%
Matematik-1	0	0	0	0
Sayı Kümeleri	2	0	0	0
Birinci dereceden bir bilinmeyenli denklem ve eşitsizliklerin çözüm kümelerini bulur.	2	1	1	50
Sayı kümelerini birbiriyle ilişkilendirir.	4	2	0	50
Köklü ifadeleri içeren denklemleri çözer.	1	0	0	0
Üslü İfadeler ve Denklemler	1	1	0	100
Gerçek hayatta periyodik olarak tekrar eden durumları içeren problemleri çözer.	1	0	1	0
Denklemler ve eşitsizlikler ile ilgili problemler çözer.	11	3	2	27
Merkezi Eğilim ve Yayılım Ölçüleri	1	0	0	0
Kümelerde birleşim, kesişim, fark, tümeleme işlemleri yardımıyla problemler çözer.	2	2	0	100
Fonksiyonlarla ilgili problemler çözer.	1	0	0	0
Gerçek hayat durumlarından doğrusal fonksiyonlarla ifade edilebilenlerin grafik gösterimlerini yapar.	1	0	0	0
Polinomlarla toplama, çıkarma, çarpma ve bölme işlemlerini yapar.	1	1	0	100
n çeşit nesne ile oluşturulabilecek r li dizilişlerin (permütasyonların) kaç farklı şekilde yapılabileceğini hesaplar.	1	1	0	100
Olasılık kavramı ile ilgili uygulamalar yapar.	1	0	0	0
Geometri	0	0	0	0
Dik Üçgen ve Trigonometri	1	0	0	0
İki üçgenin eş olması için gerekli olan asgari koşulları değerlendirir.	1	1	0	100
Üçgenin açılı özellikleri ile ilgili işlemler yapar.	1	0	0	0
İki üçgenin benzer olması için gerekli olan asgari koşulları değerlendirir.	1	0	0	0
Özel dörtgenlerin açılı kenar, köşegen ve alan özelliklerini açıklayarak problemler çözer.	4	2	0	50

	Soru	Doğru	Yanlış	Boş	Net	Başarı
Tarih-1	5	3	1	1	2,75	% 55
Coğrafya-1	5	3	1	1	2,75	% 55
Felsefe	5	4	0	1	4,00	% 80
Din Kült. ve Ahl. Bil.	5	4	1	0	3,75	% 75
Felsefe (Seçmeli)	5	0	0	5	0,00	% 0
TYT Sosyal	20	14	3	3	13,25	% 66
Cevap Anahtarı	B	ADDBEDBEEBBCDEABDEACBCDCE				
Cevaplarınız		A cBE BEaBBC EAdDEAC				

	S	D	Y	B%
Tarih-1	0	0	0	0
İlk Çağ'da Başlıca Medeniyet Havzaları	1	0	1	0
İslamiyet'in Türk Devlet ve Toplum Yapısına Etkisi	1	1	0	100
Timar Sistemi	1	1	0	100
Osmanlı Devleti'nde Demokratikleşme Hareketleri	1	0	0	0
Siyasi Alandaki İnkılaplar	1	1	0	100
Coğrafya-1	0	0	0	0
Afetlerin oluşum nedenlerini ve özelliklerini açıklar.	1	1	0	100
Türkiye'deki göçleri sebep ve sonuçları açısından değerlendirir.	1	1	0	100
Jeolojik zamanların özelliklerini tektonik olaylarla ilişkilendirerek açıklar.	1	0	0	0
Harita kullanarak çeşitli coğrafi kriterlerle belirlenmiş bölgelerde bulunan ülkeleri sınıflandırır.	1	1	0	100
Türkiye'de görülen iklim tiplerinin özellikleri hakkında çıkarımlarda bulunur.	1	0	1	0
Felsefe	0	0	0	0
Siyaset felsefesinin konusunu ve problemlerini açıklar.	1	1	0	100
Felsefenin anlamını açıklar.	1	1	0	100
Felsefi düşüncenin özelliklerini açıklar.	1	1	0	100
Felsefi bir görüşü veya argümanı sorgular.	1	1	0	100
Varlık felsefesinin konusunu ve problemlerini açıklar.	1	0	0	0
Din Kült. ve Ahl. Bil.	0	0	0	0
İbadet yükümlülüğü ile ilgili bazı kavramları sınıflandırır.	1	1	0	100
İsim ve sıfatlarının yansımalarıyla Allah'ı tanıır.	1	1	0	100
İslam düşüncesinde itikadi ve siyasi yorumları genel özelliklerine göre sınıflandırır.	1	0	1	0

	Soru	Doğru	Yanlış	Boş	Net	Başarı
Fizik	7	2	4	1	1,00	% 14
Kimya	7	4	2	1	3,50	% 50
Biyoloji	6	2	2	2	1,50	% 25
TYT Fen	20	8	8	4	6,00	% 30
Cevap Anahtarı	B	EACCDECCDBAEEEDAACBD				
Cevaplarınız		dAddc CeCaB EEDd a D				

	S	D	Y	B%
Fizik	0	0	0	0
Kaldırma Kuvveti	1	0	1	0
Adezyon, Kohezyon, Yüzey Gerilimi ve Kılcalılık	1	0	1	0
Kütle, Hacim ve Özkütle	1	1	0	100
Elektrik Devreleri	1	0	0	0
Newton'un Hareket Yasaları	1	1	0	100
Yay Dalgaları	1	0	1	0
Işığın Kırılması	1	0	1	0
Kimya	0	0	0	0
Simyadan Kimyaya	1	1	0	100
Atom Modelleri	1	0	1	0
Güçlü Etkileşimler / Kovalent Bağ	1	1	0	100
Sıvılar	1	0	1	0
Kimyasal Hesaplamalar / Sınırlayıcı Bileşen Hesaplamaları	1	1	0	100
Koligatif Özellikler	1	1	0	100
Asitler ve Bazlar	1	0	0	0
Biyoloji	0	0	0	0
Canlıların yapısını oluşturan organik ve inorganik bileşikleri açıklar.	1	0	1	0
Canlıların sınıflandırılmasında kullanılan kategorileri ve bu kategoriler arasındaki hiyerarşiyi örneklerle açıklar.	1	0	1	0
Hücre sel yapıları ve görevlerini açıklar.	1	1	0	100
Mayozu açıklar.	1	0	0	0
Kalıtımın genel esaslarını açıklar.	1	1	0	100
Canlılardaki beslenme şekillerini örneklerle açıklar.	1	0	0	0

HIZ VE RENK TYT 3

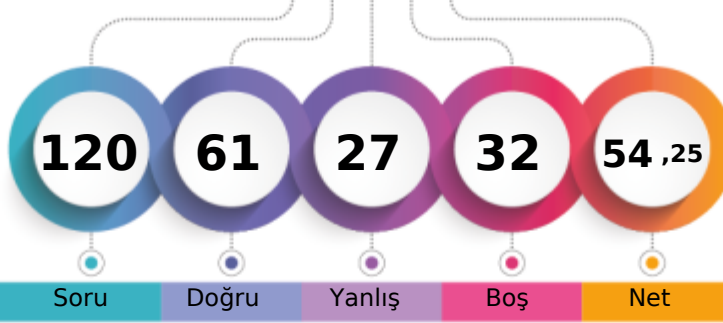

303,993 % 20,73

MANİSA / YUNUSEMRE
KEP AKADEMİ12 - 16008
KADİR BAYKAL

1. Öğrenci

Sizin yeriniz
(1065.)

Sonuncu Öğrenci

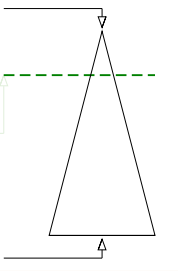

Soru Doğru Yanlış Boş Net

Şube Kurum İlçe İl Genel

Öğrenci Sıra No 36 162 348 373 1065 % 20,73

Sınava Katılan Öğrenci Sayısı 107 370 887 1034 5137

		Soru	Doğru	Yanlış	Boş	Net	Başarı	
TYT Türkçe		40	19	11	10	16,25	% 41	
Cevap Anahtarı	A	DBDCCAEBACDBDCCBCEDECBACDCDEBDCDDDBA						
Cevaplarınız		DeDCCA cA a adcc eED cEACDCDE DCC Dde						

	S	D	Y	B%
Türkçe	0	0	0	0
Metne Sözcük Yerleştirme	1	1	0	100
Söz Öbeklerinde Anlam	1	0	1	0
Sözcükler Arası Anlam İlişkileri	1	1	0	100
Cümleyi Yorumlama ve Açıklama	2	2	0	100
İki Cümleyi Birleştirme	1	1	0	100
Ses Bilgisi - Karma	1	0	0	0
Noktalama İşaretleri - Karma	1	0	1	0
Virgül	1	1	0	100
Bitişik ve Ayrı Yazılan Kelimeler	1	0	0	0
Yazım Kuralları - Karma	1	0	0	0
Cümlenin Öğeleri - Karma	1	0	0	0
İsim Tamlamaları	1	0	0	0
Ad Sözlü Sözcükler - Karma	1	0	1	0
Çekim Ekleri ve Türleri	1	0	0	0
Düşünceyi Geliştirme Yolları	1	0	1	0
Paragrafta Anlatım Akışını Bozan Cümle	1	0	1	0
Paragrafı İkiye Ayırma	1	0	1	0
Paragrafa Cümle Yerleştirme	1	0	1	0
Paragrafa Ana Düşünce (Ana Fikir)	6	4	1	67
Paragrafta Yardımcı Düşünceler	13	7	3	54
Cümlelerden Paragraf Oluşturma	1	1	0	100
Paragrafın Karşılık Olduğu Soruyu Belirleme	1	1	0	100

		Soru	Doğru	Yanlış	Boş	Net	Başarı	
Matematik-1		30	13	4	13	12,00	% 40	
Geometri		10	9	1	0	8,75	% 88	
TYT Matematik		40	22	5	13	20,75	% 52	
Cevap Anahtarı	A	BDDDCBBCCAEECEAEEDDEDCBDEECCBADEEACCAEAD						
Cevaplarınız		BD e dCAE E d EE ED D ECe DEEACCAEae						

	S	D	Y	B%
Matematik-1	0	0	0	0
Sayı Kümeleri	2	1	0	50
Birinci dereceden bir bilinmeyenli denklem ve eşitsizliklerin çözüm kümelerini bulur.	2	1	0	50
Sayı kümelerini birbiriyle ilişkilendirir.	4	2	1	50
Köklü ifadeleri içeren denklemleri çözer.	1	0	0	0
Üslü İfadeler ve Denklemler	1	0	0	0
Gerçek hayatta periyodik olarak tekrar eden durumları içeren problemleri çözer.	1	0	1	0
Denklemler ve eşitsizlikler ile ilgili problemler çözer.	11	7	1	64
Merkezi Eğilim ve Yayılım Ölçüleri	1	0	0	0
Kümelerde birleşim, kesişim, fark, tümele işlemleri yardımıyla problemler çözer.	2	1	0	50
Fonksiyonlarla ilgili problemler çözer.	1	1	0	100
Gerçek hayat durumlarından doğrusal fonksiyonlarla ifade edilebilenlerin grafik gösterimlerini yapar.	1	0	0	0
Polinomlarla toplama, çıkarma, çarpma ve bölme işlemlerini yapar.	1	0	0	0
n çeşit nesne ile oluşturulabilecek r li dizilişlerin (permütasyonların) kaç farklı şekilde yapılabileceğini hesaplar.	1	0	1	0
Olasılık kavramı ile ilgili uygulamalar yapar.	1	0	0	0
Geometri	0	0	0	0
Dik Üçgen ve Trigonometri	1	1	0	100
İki üçgenin eş olması için gerekli olan asgari koşulları değerlendirir.	1	1	0	100
Üçgenin açılı özellikleri ile ilgili işlemler yapar.	1	1	0	100
İki üçgenin benzer olması için gerekli olan asgari koşulları değerlendirir.	1	1	0	100
Özel dörtgenlerin açılı kenar, köşegen ve alan özelliklerini açıklayarak problemler çözer.	4	4	0	100

		Soru	Doğru	Yanlış	Boş	Net	Başarı	
Tarih-1		5	2	2	1	1,50	% 30	
Coğrafya-1		5	2	2	1	1,50	% 30	
Felsefe		5	4	1	0	3,75	% 75	
Din Kült. ve Ahl. Bil.		5	4	1	0	3,75	% 75	
Felsefe (Seçmeli)		5	0	0	5	0,00	% 0	
TYT Sosyal		20	12	6	2	10,50	% 53	
Cevap Anahtarı	A	DAEDBBEDBEBEACDACBDECEBCD						
Cevaplarınız		eAd B EDabBEACeAcDDE						

	S	D	Y	B%
Tarih-1	0	0	0	0
İlk Çağ'da Başlıca Medeniyet Havzaları	1	0	1	0
İslamiyet'in Türk Devlet ve Toplum Yapısına Etkisi	1	1	0	100
Timar Sistemi	1	0	1	0
Osmanlı Devleti'nde Demokratikleşme Hareketleri	1	0	0	0
Siyasi Alandaki İnkılaplar	1	1	0	100
Coğrafya-1	0	0	0	0
Afetlerin oluşum nedenlerini ve özelliklerini açıklar.	1	0	0	0
Türkiye'deki göçleri sebep ve sonuçları açısından değerlendirir.	1	1	0	100
Jeolojik zamanların özelliklerini tektonik olaylarla ilişkilendirerek açıklar.	1	1	0	100
Harita kullanarak çeşitli coğrafi kriterlerle belirlenmiş bölgelerde bulunan ülkeleri sınıflandırır.	1	0	1	0
Türkiye'de görülen iklim tiplerinin özellikleri hakkında çıkarımlarda bulunur.	1	0	1	0
Felsefe	0	0	0	0
Siyaset felsefesinin konusunu ve problemlerini açıklar.	1	1	0	100
Felsefenin anlamını açıklar.	1	1	0	100
Felsefi düşüncenin özelliklerini açıklar.	1	1	0	100
Felsefi bir görüşü veya argümanı sorgular.	1	1	0	100
Varlık felsefesinin konusunu ve problemlerini açıklar.	1	0	1	0
Din Kült. ve Ahl. Bil.	0	0	0	0
İbadet yükümlülüğü ile ilgili bazı kavramları sınıflandırır.	1	1	0	100
İsim ve sıfatlarının yansımalarıyla Allah'ı tanıır.	1	1	0	100
İslam düşüncesinde itikadi ve siyasi yorumları genel özelliklerine göre sınıflandırır.	1	0	1	0

		Soru	Doğru	Yanlış	Boş	Net	Başarı	
Fizik		7	2	2	3	1,50	% 21	
Kimya		7	4	0	3	4,00	% 57	
Biyoloji		6	2	3	1	1,25	% 21	
TYT Fen		20	8	5	7	6,75	% 34	
Cevap Anahtarı	A	CEAECDCCCBDEEAAACDADB						
Cevaplarınız		d EbD CCBD ACeb a						

	S	D	Y	B%
Fizik	0	0	0	0
Kaldırma Kuvveti	1	0	1	0
Adezyon, Kohezyon, Yüzey Gerilimi ve Kılcalılık	1	0	0	0
Kütle, Hacim ve Özkütle	1	0	0	0
Elektrik Devreleri	1	1	0	100
Newton'un Hareket Yasaları	1	0	1	0
Yay Dalgaları	1	1	0	100
Işığın Kırılması	1	0	0	0
Kimya	0	0	0	0
Simyadan Kimyaya	1	1	0	100
Atom Modelleri	1	1	0	100
Güçlü Etkileşimler / Kovalent Bağ	1	1	0	100
Sıvılar	1	1	0	100
Kimyasal Hesaplamalar / Sınırlayıcı Bileşen Hesaplamaları	1	0	0	0
Koligatif Özellikler	1	0	0	0
Asitler ve Bazlar	1	0	0	0
Biyoloji	0	0	0	0
Canlıların yapısını oluşturan organik ve inorganik bileşikleri açıklar.	1	1	0	100
Canlıların sınıflandırılmasında kullanılan kategorileri ve bu kategoriler arasındaki hiyerarşiyi örneklerle açıklar.	1	1	0	100
Hücre sel yapıları ve görevlerini açıklar.	1	0	1	0
Mayozu açıklar.	1	0	1	0
Kalıtımın genel esaslarını açıklar.	1	0	0	0
Canlılardaki beslenme şekillerini örneklerle açıklar.	1	0	1	0

HIZ VE RENK TYT 3



220,948 % 82,93

MANİSA / YUNUSEMRE
KEP AKADEMİ

12 - 12006
KADİR CAN ÇAM

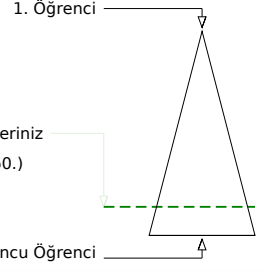

Soru Doğru Yanlış Boş Net

	Şube	Kurum	İlçe	İl	Genel
Öğrenci Sıra No	103	335	785	901	4260
Sınava Katılan Öğrenci Sayısı	107	370	887	1034	5137

	Soru	Doğru	Yanlış	Boş	Net	Başarı
TYT Türkçe	40	3	1	36	2,75	% 7
Cevap Anahtarı	B	DCDBACBEEADCCBDCBBDEDCBCAEDCCDCBAEED				
Cevaplarınız		DbDB				

	S	D	Y	B%
Türkçe	0	0	0	0
Metne Sözcük Yerleştirme	1	1	0	100
Söz Öbeklerinde Anlam	1	1	0	100
Sözcükler Arası Anlam İlişkileri	1	1	0	100
Cümleyi Yorumlama ve Açıklama	2	0	1	0
İki Cümleyi Birleştirme	1	0	0	0
Ses Bilgisi - Karma	1	0	0	0
Noktalama İşaretleri - Karma	1	0	0	0
Virgül	1	0	0	0
Bitişik ve Ayrı Yazılan Kelimeler	1	0	0	0
Yazım Kuralları - Karma	1	0	0	0
Cümlenin Öğeleri - Karma	1	0	0	0
İsim Tamlamaları	1	0	0	0
Ad Sözcükler - Karma	1	0	0	0
Çekim Ekleri ve Türleri	1	0	0	0
Düşünceyi Geliştirme Yolları	1	0	0	0
Paragrafta Anlatım Akışını Bozan Cümle	1	0	0	0
Paragrafı İkiye Ayırma	1	0	0	0
Paragrafa Cümle Yerleştirme	1	0	0	0
Paragrafa Ana Düşünce (Ana Fikir)	6	0	0	0
Paragrafta Yardımcı Düşünceler	13	0	0	0
Cümlelerden Paragraf Oluşturma	1	0	0	0
Paragrafın Karşılık Olduğu Soruyu Belirleme	1	0	0	0

	Soru	Doğru	Yanlış	Boş	Net	Başarı
Matematik-1	30	11	4	15	10,00	% 33
Geometri	10	0	0	10	0,00	% 0
TYT Matematik	40	11	4	25	10,00	% 25
Cevap Anahtarı	B	DDBDBCCBCCAEEAEEBDBDEBDCCEABEDAEACADE				
Cevaplarınız		DDB B C bA a E D dB EC c				

	S	D	Y	B%
Matematik-1	0	0	0	0
Sayı Kümeleri	2	1	0	50
Birinci dereceden bir bilinmeyenli denklem ve eşitsizliklerin çözüm kümelerini bulur.	2	2	0	100
Sayı kümelerini birbiriyle ilişkilendirir.	4	2	0	50
Kökü ifadeleri içeren denklemleri çözer.	1	0	0	0
Üslü İfadeler ve Denklemler	1	1	0	100
Gerçek hayatta periyodik olarak tekrar eden durumları içeren problemleri çözer.	1	0	0	0
Denklemler ve eşitsizlikler ile ilgili problemler çözer.	11	4	2	36
Merkezi Eğilim ve Yayılım Ölçüleri	1	0	1	0
Kümelerde birleşim, kesişim, fark, tümeleme işlemleri yardımıyla problemler çözer.	2	1	0	50
Fonksiyonlarla ilgili problemler çözer.	1	0	0	0
Gerçek hayat durumlarından doğrusal fonksiyonlarla ifade edilebilenlerin grafik gösterimlerini yapar.	1	0	0	0
Polinomlarla toplama, çıkarma, çarpma ve bölme işlemlerini yapar.	1	0	0	0
n çeşit nesne ile oluşturulabilecek r li dizilişlerin (permütasyonların) kaç farklı şekilde yapılabileceğini hesaplar.	1	0	1	0
Olasılık kavramı ile ilgili uygulamalar yapar.	1	0	0	0
Geometri	0	0	0	0
Dik Üçgen ve Trigonometri	1	0	0	0
İki üçgenin eş olması için gerekli olan asgari koşulları değerlendirir.	1	0	0	0
Üçgenin açı özellikleri ile ilgili işlemler yapar.	1	0	0	0
İki üçgenin benzer olması için gerekli olan asgari koşulları değerlendirir.	1	0	0	0
Özel dörtgenlerin açı, kenar, köşegen ve alan özelliklerini açıklayarak problemler çözer.	4	0	0	0

	Soru	Doğru	Yanlış	Boş	Net	Başarı
Tarih-1	5	3	1	1	2,75	% 55
Coğrafya-1	5	3	0	2	3,00	% 60
Felsefe	5	4	0	1	4,00	% 80
Din Kült. ve Ahl. Bil.	5	3	0	2	3,00	% 60
Felsefe (Seçmeli)	5	0	0	5	0,00	% 0
TYT Sosyal	20	13	1	6	12,75	% 64
Cevap Anahtarı	B	ADDBEDBEEBCCDEABDEACBCDCE				
Cevaplarınız		ADbB EEBBC EA DE C				

	S	D	Y	B%
Tarih-1	0	0	0	0
İlk Çağ'da Başlıca Medeniyet Havzaları	1	0	1	0
İslamiyet'in Türk Devlet ve Toplum Yapısına Etkisi	1	1	0	100
Timar Sistemi	1	0	0	0
Osmanlı Devleti'nde Demokratikleşme Hareketleri	1	1	0	100
Siyasi Alandaki İnkılaplar	1	1	0	100
Coğrafya-1	0	0	0	0
Afetlerin oluşum nedenlerini ve özelliklerini açıklar.	1	0	0	0
Türkiye'deki göçleri sebep ve sonuçları açısından değerlendirir.	1	1	0	100
Jeolojik zamanların özelliklerini tektonik olaylarla ilişkilendirerek açıklar.	1	0	0	0
Harita kullanarak çeşitli coğrafi kriterlerle belirlenmiş bölgelerde bulunan ülkeleri sınıflandırır.	1	1	0	100
Türkiye'de görülen iklim tiplerinin özellikleri hakkında çıkarımlarda bulunur.	1	1	0	100
Felsefe	0	0	0	0
Siyaset felsefesinin konusunu ve problemlerini açıklar.	1	1	0	100
Felsefenin anlamını açıklar.	1	1	0	100
Felsefi düşüncenin özelliklerini açıklar.	1	1	0	100
Felsefi bir görüşü veya argümanı sorgular.	1	1	0	100
Varlık felsefesinin konusunu ve problemlerini açıklar.	1	0	0	0
Din Kült. ve Ahl. Bil.	0	0	0	0
İbadet yükümlülüğü ile ilgili bazı kavramları sınıflandırır.	1	0	0	0
İsim ve sıfatlarının yansımalarıyla Allah'ı tanıır.	1	1	0	100
İslam düşüncesinde itikadi ve siyasi yorumları genel özelliklerine göre sınıflandırır.	1	0	0	0

	Soru	Doğru	Yanlış	Boş	Net	Başarı
Fizik	7	0	0	7	0,00	% 0
Kimya	7	0	1	6	-0,25	% 0
Biyoloji	6	1	0	5	1,00	% 17
TYT Fen	20	1	1	18	0,75	% 4
Cevap Anahtarı	B	EACCDECCDBAEEEDAACBD				
Cevaplarınız		b A				

	S	D	Y	B%
Fizik	0	0	0	0
Kaldırma Kuvveti	1	0	0	0
Adezyon, Kohezyon, Yüzey Gerilimi ve Kılcalılık	1	0	0	0
Kütle, Hacim ve Özkütle	1	0	0	0
Elektrik Devreleri	1	0	0	0
Newton'un Hareket Yasaları	1	0	0	0
Yay Dalgaları	1	0	0	0
Işığın Kırılması	1	0	0	0
Kimya	0	0	0	0
Simyadan Kimyaya	1	0	1	0
Atom Modelleri	1	0	0	0
Güçlü Etkileşimler / Kovalent Bağ	1	0	0	0
Sıvılar	1	0	0	0
Kimyasal Hesaplamalar / Sınırlayıcı Bileşen Hesaplamaları	1	0	0	0
Koligatif Özellikler	1	0	0	0
Asitler ve Bazlar	1	0	0	0
Biyoloji	0	0	0	0
Canlıların yapısını oluşturan organik ve inorganik bileşikleri açıklar.	1	1	0	100
Canlıların sınıflandırılmasında kullanılan kategorileri ve bu kategoriler arasındaki hiyerarşiyi örneklerle açıklar.	1	0	0	0
Hücre sel yapıları ve görevlerini açıklar.	1	0	0	0
Mayozu açıklar.	1	0	0	0
Kalıtımın genel esaslarını açıklar.	1	0	0	0
Canlılardaki beslenme şekillerini örneklerle açıklar.	1	0	0	0

HIZ VE RENK TYT 3

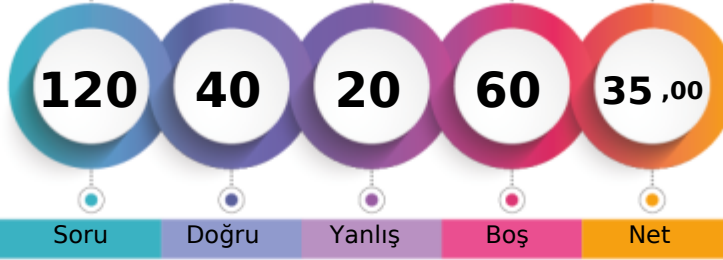

245,315 % 67,32

MANİSA / YUNUSEMRE
KEP AKADEMİ12 - 12208
KADİR GÜMÜŞDERE

1. Öğrenci

Sizin yeriniz
(3458.)

Sonuncu Öğrenci

Soru Doğru Yanlış Boş Net

Şube Kurum İlçe İl Genel

Öğrenci Sıra No 84 290 674 769 3458 % 67,32

Sınava Katılan Öğrenci Sayısı 107 370 887 1034 5137

		Soru	Doğru	Yanlış	Boş	Net	Başarı
TYT Türkçe		40	21	10	9	18,50	% 46
Cevap Anahtarı	B	DCDBACBEEADCCBDCBBDEDCBCAEDDCDCCCBDAEBD					
Cevaplarınız		cCDBACB A Cb d BB E ebAcDCDCCAdAcEBb					

	S	D	Y	B%
Türkçe	0	0	0	0
Metne Sözcük Yerleştirme	1	1	0	100
Söz Öbeklerinde Anlam	1	1	0	100
Sözcükler Arası Anlam İlişkileri	1	0	1	0
Cümleyi Yorumlama ve Açıklama	2	2	0	100
İki Cümleyi Birleştirme	1	1	0	100
Ses Bilgisi - Karma	1	0	0	0
Noktalama İşaretleri - Karma	1	1	0	100
Virgül	1	1	0	100
Bitişik ve Ayrı Yazılan Kelimeler	1	0	0	0
Yazım Kuralları - Karma	1	1	0	100
Cümlenin Öğeleri - Karma	1	0	0	0
İsim Tamlamaları	1	0	0	0
Ad Sözcükler - Karma	1	0	0	0
Çekim Ekleri ve Türleri	1	0	1	0
Düşünceyi Geliştirme Yolları	1	0	0	0
Paragrafta Anlatım Akışını Bozan Cümle	1	0	1	0
Paragrafı İkiye Ayırma	1	0	0	0
Paragrafa Cümle Yerleştirme	1	1	0	100
Paragrafa Ana Düşünce (Ana Fikir)	6	3	2	50
Paragrafta Yardımcı Düşünceler	13	8	4	62
Cümlelerden Paragraf Oluşturma	1	0	1	0
Paragrafın Karşılık Olduğu Soruyu Belirleme	1	1	0	100

		Soru	Doğru	Yanlış	Boş	Net	Başarı
Matematik-1		30	7	4	19	6,00	% 20
Geometri		10	0	0	10	0,00	% 0
TYT Matematik		40	7	4	29	6,00	% 15
Cevap Anahtarı	B	DDBDBCCBCCAEEAEEDDBDEBDCECEABEDAECACADE					
Cevaplarınız		D B aDCa b c E D E					

	S	D	Y	B%
Matematik-1	0	0	0	0
Sayı Kümeleri	2	1	0	50
Birinci dereceden bir bilinmeyenli denklem ve eşitsizliklerin çözüm kümelerini bulur.	2	2	0	100
Sayı kümelerini birbiriyle ilişkilendirir.	4	1	1	25
Köklü ifadeleri içeren denklemleri çözer.	1	0	0	0
Üslü İfadeler ve Denklemler	1	0	1	0
Gerçek hayatta periyodik olarak tekrar eden durumları içeren problemleri çözer.	1	0	1	0
Denklemler ve eşitsizlikler ile ilgili problemler çözer.	11	2	1	18
Merkezi Eğilim ve Yayılım Ölçüleri	1	0	0	0
Kümelerde birleşim, kesişim, fark, tümele işlemleri yardımıyla problemler çözer.	2	1	0	50
Fonksiyonlarla ilgili problemler çözer.	1	0	0	0
Gerçek hayat durumlarından doğrusal fonksiyonlarla ifade edilebilenlerin grafik gösterimlerini yapar.	1	0	0	0
Polinomlarla toplama, çıkarma, çarpma ve bölme işlemlerini yapar.	1	0	0	0
n çeşit nesne ile oluşturulabilecek r li dizilişlerin (permütasyonların) kaç farklı şekilde yapılabileceğini hesaplar.	1	0	0	0
Olasılık kavramı ile ilgili uygulamalar yapar.	1	0	0	0
Geometri	0	0	0	0
Dik Üçgen ve Trigonometri	1	0	0	0
İki üçgenin eş olması için gerekli olan asgari koşulları değerlendirir.	1	0	0	0
Üçgenin açılı özellikleri ile ilgili işlemler yapar.	1	0	0	0
İki üçgenin benzer olması için gerekli olan asgari koşulları değerlendirir.	1	0	0	0
Özel dörtgenlerin açılı kenar, köşegen ve alan özelliklerini açıklayarak problemler çözer.	4	0	0	0

		Soru	Doğru	Yanlış	Boş	Net	Başarı
Tarih-1		5	1	2	2	0,50	% 10
Coğrafya-1		5	3	1	1	2,75	% 55
Felsefe		5	3	1	1	2,75	% 55
Din Kült. ve Ahl. Bil.		5	4	0	1	4,00	% 80
Felsefe (Seçmeli)		5	0	0	5	0,00	% 0
TYT Sosyal		20	11	4	5	10,00	% 50
Cevap Anahtarı	B	ADDBEDBEEBBCDEABDEACBCDCE					
Cevaplarınız		eBc BdEBBC aA DEAC					

	S	D	Y	B%
Tarih-1	0	0	0	0
İlk Çağ'da Başlıca Medeniyet Havzaları	1	0	1	0
İslamiyet'in Türk Devlet ve Toplum Yapısına Etkisi	1	0	0	0
Timar Sistemi	1	0	1	0
Osmanlı Devleti'nde Demokratikleşme Hareketleri	1	0	0	0
Siyasi Alandaki İnkılaplar	1	1	0	100
Coğrafya-1	0	0	0	0
Afetlerin oluşum nedenlerini ve özelliklerini açıklar.	1	1	0	100
Türkiye'deki göçleri sebep ve sonuçları açısından değerlendirir.	1	0	1	0
Jeolojik zamanların özelliklerini tektonik olaylarla ilişkilendirerek açıklar.	1	0	0	0
Harita kullanarak çeşitli coğrafi kriterlerle belirlenmiş bölgelerde bulunan ülkeleri sınıflandırır.	1	1	0	100
Türkiye'de görülen iklim tiplerinin özellikleri hakkında çıkarımlarda bulunur.	1	1	0	100
Felsefe	0	0	0	0
Siyaset felsefesinin konusunu ve problemlerini açıklar.	1	1	0	100
Felsefenin anlamını açıklar.	1	0	1	0
Felsefi düşüncenin özelliklerini açıklar.	1	1	0	100
Felsefi bir görüşü veya argümanı sorgular.	1	1	0	100
Varlık felsefesinin konusunu ve problemlerini açıklar.	1	0	0	0
Din Kült. ve Ahl. Bil.	0	0	0	0
İbadet yükümlülüğü ile ilgili bazı kavramları sınıflandırır.	1	1	0	100
İsim ve sıfatlarının yansımalarıyla Allah'ı tanıır.	1	1	0	100
İslam düşüncesinde itikadi ve siyasi yorumları genel özelliklerine göre sınıflandırır.	1	0	0	0

		Soru	Doğru	Yanlış	Boş	Net	Başarı
Fizik		7	0	2	5	-0,50	% 0
Kimya		7	1	0	6	1,00	% 14
Biyoloji		6	0	0	6	0,00	% 0
TYT Fen		20	1	2	17	0,50	% 3
Cevap Anahtarı	B	EACCDECCDBAEEDAACBD					
Cevaplarınız		bd c					

	S	D	Y	B%
Fizik	0	0	0	0
Kaldırma Kuvveti	1	0	1	0
Adezyon, Kohezyon, Yüzey Gerilimi ve Kılçallık	1	0	0	0
Kütle, Hacim ve Özkütle	1	0	1	0
Elektrik Devreleri	1	0	0	0
Newton'un Hareket Yasaları	1	0	0	0
Yay Dalgaları	1	0	0	0
Işığın Kırılması	1	0	0	0
Kimya	0	0	0	0
Simyadan Kimyaya	1	1	0	100
Atom Modelleri	1	0	0	0
Güçlü Etkileşimler / Kovalent Bağ	1	0	0	0
Sıvılar	1	0	0	0
Kimyasal Hesaplamalar / Sınırlayıcı Bileşen Hesaplamaları	1	0	0	0
Koligatif Özellikler	1	0	0	0
Asitler ve Bazlar	1	0	0	0
Biyoloji	0	0	0	0
Canlıların yapısını oluşturan organik ve inorganik bileşikleri açıklar.	1	0	0	0
Canlıların sınıflandırılmasında kullanılan kategorileri ve bu kategoriler arasındaki hiyerarşiyi örneklerle açıklar.	1	0	0	0
Hücre sel yapıları ve görevlerini açıklar.	1	0	0	0
Mayozu açıklar.	1	0	0	0
Kalıtımın genel esaslarını açıklar.	1	0	0	0
Canlılardaki beslenme şekillerini örneklerle açıklar.	1	0	0	0

HIZ VE RENK TYT 3

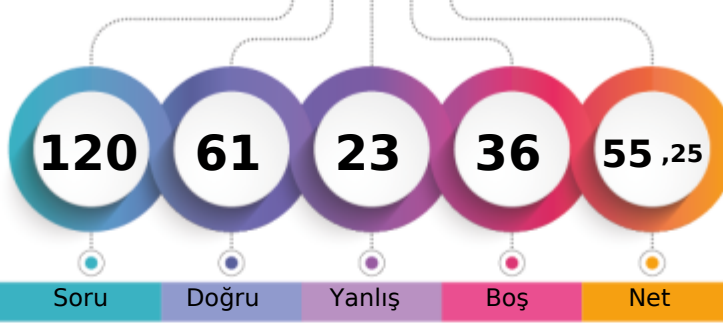

305,235 % 20,19

MANİSA / YUNUSEMRE
KEP AKADEMİ12 - 12164
KERİME KAHRAMAN

1. Öğrenci

Sizin yeriniz
(1037.)

Sonuncu Öğrenci

Soru

Doğru

Yanlış

Boş

Net

Şube

Kurum

İlçe

İl

Genel

Öğrenci Sıra No

34

158

340

365

1037

% 20,19

Sınava Katılan Öğrenci Sayısı

107

370

887

1034

5137

	Soru	Doğru	Yanlış	Boş	Net	Başarı
TYT Türkçe	40	32	8	0	30,00	% 75
Cevap Anahtarı	B	DCDBACBEEADCCBDCBBDEDCBCAEDCDDCCBDAEBD				
Cevaplarınız		DCDBACcEbAebCBDAcBBDEaCBaEaEDCDDCCBDAEBa				

	S	D	Y	B%
Türkçe	0	0	0	0
Metne Sözcük Yerleştirme	1	1	0	100
Söz Öbeklerinde Anlam	1	1	0	100
Sözcükler Arası Anlam İlişkileri	1	1	0	100
Cümleyi Yorumlama ve Açıklama	2	2	0	100
İki Cümleyi Birleştirme	1	1	0	100
Ses Bilgisi - Karma	1	1	0	100
Noktalama İşaretleri - Karma	1	0	1	0
Virgül	1	1	0	100
Bitişik ve Ayrı Yazılan Kelimeler	1	0	1	0
Yazım Kuralları - Karma	1	0	1	0
Cümlelerin Öğeleri - Karma	1	0	1	0
İsim Tamlamaları	1	1	0	100
Ad Sözcükler - Karma	1	1	0	100
Çekim Ekleri ve Türleri	1	1	0	100
Düşünceyi Geliştirme Yolları	1	1	0	100
Paragrafta Anlatım Akışını Bozan Cümle	1	0	1	0
Paragrafı İkiye Ayırma	1	1	0	100
Paragrafa Cümle Yerleştirme	1	1	0	100
Paragrafa Ana Düşünce (Ana Fikir)	6	5	1	83
Paragrafta Yardımcı Düşünceler	13	11	2	85
Cümlelerden Paragraf Oluşturma	1	1	0	100
Paragrafın Karşılık Olduğu Soruyu Belirleme	1	1	0	100

	Soru	Doğru	Yanlış	Boş	Net	Başarı
Tarih-1	5	3	1	1	2,75	% 55
Coğrafya-1	5	1	1	3	0,75	% 15
Felsefe	5	5	0	0	5,00	% 100
Din Kült. ve Ahl. Bil.	5	5	0	0	5,00	% 100
Felsefe (Seçmeli)	5	0	0	5	0,00	% 0
TYT Sosyal	20	14	2	4	13,50	% 68
Cevap Anahtarı	B	ADDBEDBEEBBCDEABDEACBCDCE				
Cevaplarınız		Ab BEe E BCDEABDEAC				

	S	D	Y	B%
Tarih-1	0	0	0	0
İlk Çağ'da Başlıca Medeniyet Havzaları	1	0	0	0
İslamiyet'in Türk Devlet ve Toplum Yapısına Etkisi	1	1	0	100
Timar Sistemi	1	1	0	100
Osmanlı Devleti'nde Demokratikleşme Hareketleri	1	0	1	0
Siyasi Alandaki İnkılaplar	1	1	0	100
Coğrafya-1	0	0	0	0
Afetlerin oluşum nedenlerini ve özelliklerini açıklar.	1	0	0	0
Türkiye'deki göçleri sebep ve sonuçları açısından değerlendirir.	1	1	0	100
Jeolojik zamanların özelliklerini tektonik olaylarla ilişkilendirerek açıklar.	1	0	1	0
Harita kullanarak çeşitli coğrafi kriterlerle belirlenmiş bölgelerde bulunan ülkeleri sınıflandırır.	1	0	0	0
Türkiye'de görülen iklim tiplerinin özellikleri hakkında çıkarımlarda bulunur.	1	0	0	0
Felsefe	0	0	0	0
Siyaset felsefesinin konusunu ve problemlerini açıklar.	1	1	0	100
Felsefenin anlamını açıklar.	1	1	0	100
Felsefi düşüncenin özelliklerini açıklar.	1	1	0	100
Felsefi bir görüşü veya argümanı sorgular.	1	1	0	100
Varlık felsefesinin konusunu ve problemlerini açıklar.	1	1	0	100
Din Kült. ve Ahl. Bil.	0	0	0	0
İbadet yükümlülüğü ile ilgili bazı kavramları sınıflandırır.	1	1	0	100
İsim ve sıfatlarının yansımalarıyla Allah'ı tanıır.	1	1	0	100
İslam düşüncesinde itikadi ve siyasi yorumları genel özelliklerine göre sınıflandırır.	1	1	0	100

	Soru	Doğru	Yanlış	Boş	Net	Başarı
Matematik-1	30	6	5	19	4,75	% 16
Geometri	10	0	0	10	0,00	% 0
TYT Matematik	40	6	5	29	4,75	% 12
Cevap Anahtarı	B	DDDBDCCBCCAEEAEEDDBDEBDECEABEDAEACADE				
Cevaplarınız		DD c C cbC bE D a				

	S	D	Y	B%
Matematik-1	0	0	0	0
Sayı Kümeleri	2	0	1	0
Birinci dereceden bir bilinmeyenli denklem ve eşitsizliklerin çözüm kümelerini bulur.	2	2	0	100
Sayı kümelerini birbiriyle ilişkilendirir.	4	1	0	25
Kökü ifadeleri içeren denklemleri çözer.	1	0	0	0
Üslü İfadeler ve Denklemler	1	0	1	0
Gerçek hayatta periyodik olarak tekrar eden durumları içeren problemleri çözer.	1	0	1	0
Denklemler ve eşitsizlikler ile ilgili problemler çözer.	11	1	1	9
Merkezi Eğilim ve Yayılım Ölçüleri	1	1	0	100
Kümelerde birleşim, kesişim, fark, tümele işlemleri yardımıyla problemler çözer.	2	1	0	50
Fonksiyonlarla ilgili problemler çözer.	1	0	1	0
Gerçek hayat durumlarından doğrusal fonksiyonlarla ifade edilebilenlerin grafik gösterimlerini yapar.	1	0	0	0
Polinomlarla toplama, çıkarma, çarpma ve bölme işlemlerini yapar.	1	0	0	0
n çeşit nesne ile oluşturulabilecek r li dizilişlerin (permütasyonların) kaç farklı şekilde yapılabileceğini hesaplar.	1	0	0	0
Olasılık kavramı ile ilgili uygulamalar yapar.	1	0	0	0
Geometri	0	0	0	0
Dik Üçgen ve Trigonometri	1	0	0	0
İki üçgenin eş olması için gerekli olan asgari koşulları değerlendirir.	1	0	0	0
Üçgenin açılı özellikleri ile ilgili işlemler yapar.	1	0	0	0
İki üçgenin benzer olması için gerekli olan asgari koşulları değerlendirir.	1	0	0	0
Özel dörtgenlerin açılı, kenar, köşegen ve alan özelliklerini açıklayarak problemler çözer.	4	0	0	0

	Soru	Doğru	Yanlış	Boş	Net	Başarı
Fizik	7	1	4	2	0,00	% 0
Kimya	7	4	2	1	3,50	% 50
Biyoloji	6	4	2	0	3,50	% 58
TYT Fen	20	9	8	3	7,00	% 35
Cevap Anahtarı	B	EACCDECCDBAEEDAACBD				
Cevaplarınız		cAe ab CCeBb EDcAcDd				

	S	D	Y	B%
Fizik	0	0	0	0
Kaldırma Kuvveti	1	0	1	0
Adezyon, Kohezyon, Yüzey Gerilimi ve Kılcallık	1	0	1	0
Kütle, Hacim ve Özkütle	1	1	0	100
Elektrik Devreleri	1	0	1	0
Newton'un Hareket Yasaları	1	0	0	0
Yay Dalgaları	1	0	1	0
Işığın Kırılması	1	0	0	0
Kimya	0	0	0	0
Simyadan Kimyaya	1	1	0	100
Atom Modelleri	1	1	0	100
Güçlü Etkileşimler / Kovalent Bağ	1	1	0	100
Sıvılar	1	0	1	0
Kimyasal Hesaplamalar / Sınırlayıcı Bileşen Hesaplamaları	1	0	0	0
Koligatif Özellikler	1	1	0	100
Asitler ve Bazlar	1	0	1	0
Biyoloji	0	0	0	0
Canlıların yapısını oluşturan organik ve inorganik bileşikleri açıklar.	1	0	1	0
Canlıların sınıflandırılmasında kullanılan kategorileri ve bu kategoriler arasındaki hiyerarşiyi örneklerle açıklar.	1	1	0	100
Hücre yapısını ve görevlerini açıklar.	1	1	0	100
Mayozu açıklar.	1	1	0	100
Kalıtımın genel esaslarını açıklar.	1	1	0	100
Canlılardaki beslenme şekillerini örneklerle açıklar.	1	0	1	0

HIZ VE RENK TYT 3

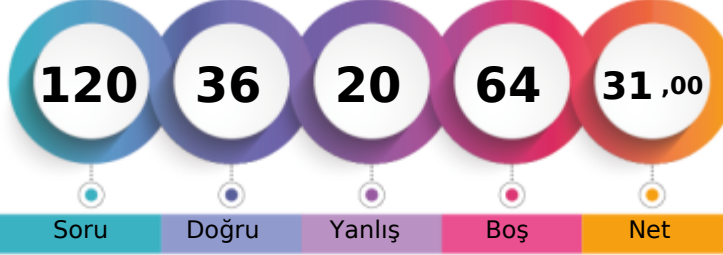

233,983 % 75,28

MANİSA / YUNUSEMRE
KEP AKADEMİ12 - 12392
MEHMET ALBAYRAK

1. Öğrenci

Sizin yeriniz
(3867.)

Sonuncu Öğrenci

Soru Doğru Yanlış Boş Net

Şube Kurum İlçe İl Genel

Öğrenci Sıra No 94 315 733 837 3867 % 75,28

Sınava Katılan Öğrenci Sayısı 107 370 887 1034 5137

	Soru	Doğru	Yanlış	Boş	Net	Başarı
TYT Türkçe	40	16	9	15	13,75	% 34
Cevap Anahtarı	A DBDCCAEBAECDDBCCDBBCEDCBEACDCDEBDCDDDBA					
Cevaplarınız	DBDCCd bE CdDBBeda BEdCaCDEc					

	S	D	Y	B%
Türkçe	0	0	0	0
Metne Sözcük Yerleştirme	1	1	0	100
Söz Öbeklerinde Anlam	1	1	0	100
Sözcükler Arası Anlam İlişkileri	1	1	0	100
Cümleyi Yorumlama ve Açıklama	2	1	1	50
İki Cümleyi Birleştirme	1	1	0	100
Ses Bilgisi - Karma	1	0	0	0
Noktalama İşaretleri - Karma	1	0	0	0
Virgül	1	0	1	0
Bitişik ve Ayrı Yazılan Kelimeler	1	1	0	100
Yazım Kuralları - Karma	1	0	0	0
Cümlenin Öğeleri - Karma	1	0	0	0
İsim Tamlamaları	1	0	0	0
Ad Sözlü Sözcükler - Karma	1	0	0	0
Çekim Ekleri ve Türleri	1	0	0	0
Düşünceyi Geliştirme Yolları	1	1	0	100
Paragrafta Anlatım Akışını Bozan Cümle	1	0	1	0
Paragrafı İkiye Ayırma	1	1	0	100
Paragrafa Cümle Yerleştirme	1	1	0	100
Paragrafa Ana Düşünce (Ana Fikir)	6	4	1	67
Paragrafta Yardımcı Düşünceler	13	2	5	15
Cümlelerden Paragraf Oluşturma	1	1	0	100
Paragrafın Karşılık Olduğu Soruyu Belirleme	1	0	0	0

	Soru	Doğru	Yanlış	Boş	Net	Başarı
Matematik-1	30	2	2	26	1,50	% 5
Geometri	10	0	0	10	0,00	% 0
TYT Matematik	40	2	2	36	1,50	% 4
Cevap Anahtarı	A BDDDCBBDCCAECEAEABEDEDCEBDEECCBADEEACCAEAD					
Cevaplarınız	B d E c					

	S	D	Y	B%
Matematik-1	0	0	0	0
Sayı Kümeleri	2	1	0	50
Birinci dereceden bir bilinmeyenli denklem ve eşitsizliklerin çözüm kümelerini bulur.	2	0	0	0
Sayı kümelerini birbiriyle ilişkilendirir.	4	0	0	0
Kökü ifadeleri içeren denklemleri çözer.	1	0	0	0
Üslü İfadeler ve Denklemler	1	0	0	0
Gerçek hayatta periyodik olarak tekrar eden durumları içeren problemleri çözer.	1	0	0	0
Denklemler ve eşitsizlikler ile ilgili problemler çözer.	11	1	1	9
Merkezi Eğilim ve Yayılım Ölçüleri	1	0	0	0
Kümelerde birleşim, kesişim, fark, tümeleme işlemleri yardımıyla problemler çözer.	2	0	0	0
Fonksiyonlarla ilgili problemler çözer.	1	0	0	0
Gerçek hayat durumlarından doğrusal fonksiyonlarla ifade edilebilenlerin grafik gösterimlerini yapar.	1	0	0	0
Polinomlarla toplama, çıkarma, çarpma ve bölme işlemlerini yapar.	1	0	0	0
n çeşit nesne ile oluşturulabilecek r li dizilişlerin (permütasyonların) kaç farklı şekilde yapılabileceğini hesaplar.	1	0	1	0
Olasılık kavramı ile ilgili uygulamalar yapar.	1	0	0	0
Geometri	0	0	0	0
Dik Üçgen ve Trigonometri	1	0	0	0
İki üçgenin eş olması için gerekli olan asgari koşulları değerlendirir.	1	0	0	0
Üçgenin açısı özellikleri ile ilgili işlemler yapar.	1	0	0	0
İki üçgenin benzer olması için gerekli olan asgari koşulları değerlendirir.	1	0	0	0
Özel dörtgenlerin açısı, kenar, köşegen ve alan özelliklerini açıklayarak problemler çözer.	4	0	0	0

	Soru	Doğru	Yanlış	Boş	Net	Başarı
Tarih-1	5	3	2	0	2,50	% 50
Coğrafya-1	5	2	1	2	1,75	% 35
Felsefe	5	4	1	0	3,75	% 75
Din Kült. ve Ahl. Bil.	5	4	0	1	4,00	% 80
Felsefe (Seçmeli)	5	0	0	5	0,00	% 0
TYT Sosyal	20	13	4	3	12,00	% 60
Cevap Anahtarı	A DAEDBBEBEBAEACDABDECEBCD					
Cevaplarınız	eAEaBe BEBEACcAC DE					

	S	D	Y	B%
Tarih-1	0	0	0	0
İlk Çağ'da Başlıca Medeniyet Havzaları	1	0	1	0
İslamiyet'in Türk Devlet ve Toplum Yapısına Etkisi	1	1	0	100
Timar Sistemi	1	1	0	100
Osmanlı Devleti'nde Demokratikleşme Hareketleri	1	0	1	0
Siyasi Alandaki İnkılaplar	1	1	0	100
Coğrafya-1	0	0	0	0
Afetlerin oluşum nedenlerini ve özelliklerini açıklar.	1	0	1	0
Türkiye'deki göçleri sebep ve sonuçları açısından değerlendirir.	1	0	0	0
Jeolojik zamanların özelliklerini tektonik olaylarla ilişkilendirerek açıklar.	1	0	0	0
Harita kullanarak çeşitli coğrafi kriterlerle belirlenmiş bölgelerde bulunan ülkeleri sınıflandırır.	1	1	0	100
Türkiye'de görülen iklim tiplerinin özellikleri hakkında çıkarımlarda bulunur.	1	1	0	100
Felsefe	0	0	0	0
Siyaset felsefesinin konusunu ve problemlerini açıklar.	1	1	0	100
Felsefenin anlamını açıklar.	1	1	0	100
Felsefi düşüncenin özelliklerini açıklar.	1	1	0	100
Felsefi bir görüşü veya argümanı sorgular.	1	1	0	100
Varlık felsefesinin konusunu ve problemlerini açıklar.	1	0	1	0
Din Kült. ve Ahl. Bil.	0	0	0	0
İbadet yükümlülüğü ile ilgili bazı kavramları sınıflandırır.	1	1	0	100
İsim ve sıfatlarının yansımalarıyla Allah'ı tanıır.	1	1	0	100
İslam düşüncesinde itikadi ve siyasi yorumları genel özelliklerine göre sınıflandırır.	1	0	0	0

	Soru	Doğru	Yanlış	Boş	Net	Başarı
Fizik	7	1	4	2	0,00	% 0
Kimya	7	1	1	5	0,75	% 11
Biyoloji	6	3	0	3	3,00	% 50
TYT Fen	20	5	5	10	3,75	% 19
Cevap Anahtarı	A CEAECDCBCEAEACDADB					
Cevaplarınız	adA b bb D ACD					

	S	D	Y	B%
Fizik	0	0	0	0
Kaldırma Kuvveti	1	0	1	0
Adezyon, Kohezyon, Yüzey Gerilimi ve Kılcallık	1	0	1	0
Kütle, Hacim ve Özkütle	1	1	0	100
Elektrik Devreleri	1	0	0	0
Newton'un Hareket Yasaları	1	0	1	0
Yay Dalgaları	1	0	0	0
Işığın Kırılması	1	0	1	0
Kimya	0	0	0	0
Simyadan Kimyaya	1	0	1	0
Atom Modelleri	1	0	0	0
Güçlü Etkileşimler / Kovalent Bağ	1	0	0	0
Sıvılar	1	1	0	100
Kimyasal Hesaplamalar / Sınırlayıcı Bileşen Hesaplamaları	1	0	0	0
Koligatif Özellikler	1	0	0	0
Asitler ve Bazlar	1	0	0	0
Biyoloji	0	0	0	0
Canlıların yapısını oluşturan organik ve inorganik bileşikleri açıklar.	1	1	0	100
Canlıların sınıflandırılmasında kullanılan kategorileri ve bu kategoriler arasındaki hiyerarşiyi örneklerle açıklar.	1	1	0	100
Hücre sel yapıları ve görevlerini açıklar.	1	1	0	100
Mayozu açıklar.	1	0	0	0
Kalıtımın genel esaslarını açıklar.	1	0	0	0
Canlılardaki beslenme şekillerini örneklerle açıklar.	1	0	0	0

HIZ VE RENK TYT 3



237,860 % 72,98

MANİSA / YUNUSEMRE
KEP AKADEMİ

12 - 12168
MELİH EREN KURŞUN

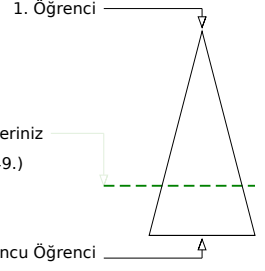
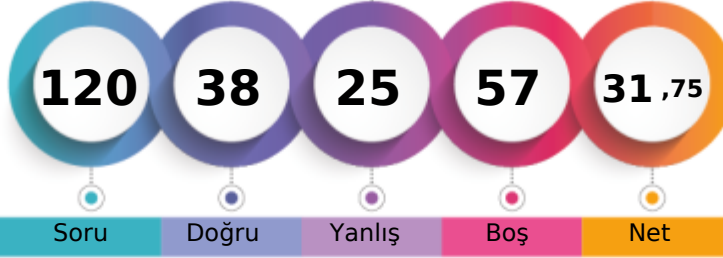

Soru Doğru Yanlış Boş Net

Şube Kurum İlçe İl Genel

Öğrenci Sıra No 91 308 715 815 3749 % 72,98

Sınava Katılan Öğrenci Sayısı 107 370 887 1034 5137

		Soru	Doğru	Yanlış	Boş	Net	Başarı
TYT Türkçe		40	2	2	36	1,50	% 4
Cevap Anahtarı	A	DBDCCAEBBAECDBDCCDBBCEDCBEACDCDEBDCDDDBA					
Cevaplarınız		a EC a					

	S	D	Y	B%
Türkçe	0	0	0	0
Metne Sözcük Yerleştirme	1	0	0	0
Söz Öbeklerinde Anlam	1	0	0	0
Sözcükler Arası Anlam İlişkileri	1	0	0	0
Cümleyi Yorumlama ve Açıklama	2	0	0	0
İki Cümleyi Birleştirme	1	0	0	0
Ses Bilgisi - Karma	1	0	0	0
Noktalama İşaretleri - Karma	1	0	1	0
Virgül	1	0	0	0
Bitişik ve Ayrı Yazılan Kelimeler	1	1	0	100
Yazım Kuralları - Karma	1	1	0	100
Cümlenin Öğeleri - Karma	1	0	0	0
İsim Tamlamaları	1	0	0	0
Ad Sözlük Sözcükler - Karma	1	0	0	0
Çekim Ekleri ve Türleri	1	0	0	0
Düşünceyi Geliştirme Yolları	1	0	1	0
Paragrafta Anlatım Akışını Bozan Cümle	1	0	0	0
Paragrafı İkiye Ayırma	1	0	0	0
Paragrafa Cümle Yerleştirme	1	0	0	0
Paragrafa Ana Düşünce (Ana Fikir)	6	0	0	0
Paragrafta Yardımcı Düşünceler	13	0	0	0
Cümlelerden Paragraf Oluşturma	1	0	0	0
Paragrafın Karşılık Olduğu Soruyu Belirleme	1	0	0	0

		Soru	Doğru	Yanlış	Boş	Net	Başarı
Matematik-1		30	13	9	8	10,75	% 36
Geometri		10	3	2	5	2,50	% 25
TYT Matematik		40	16	11	13	13,25	% 33
Cevap Anahtarı	A	BDDDCBBCCAEECEABEEDEDCBDEECCBADEEACCAEAD					
Cevaplarınız		BDeDe B ebcd E AB EedD Bb ECB b dAEA					

	S	D	Y	B%
Matematik-1	0	0	0	0
Sayı Kümeleri	2	1	0	50
Birinci dereceden bir bilinmeyenli denklem ve eşitsizliklerin çözüm kümelerini bulur.	2	1	1	50
Sayı kümelerini birbiriyle ilişkilendirir.	4	1	3	25
Köklü ifadeleri içeren denklemleri çözer.	1	0	0	0
Üslü İfadeler ve Denklemler	1	1	0	100
Gerçek hayatta periyodik olarak tekrar eden durumları içeren problemleri çözer.	1	0	1	0
Denklemler ve eşitsizlikler ile ilgili problemler çözer.	11	6	4	55
Merkezi Eğilim ve Yayılım Ölçüleri	1	0	0	0
Kümelerde birleşim, kesişim, fark, tümele işlemleri yardımıyla problemler çözer.	2	2	0	100
Fonksiyonlarla ilgili problemler çözer.	1	0	0	0
Gerçek hayat durumlarından doğrusal fonksiyonlarla ifade edilebilenlerin grafik gösterimlerini yapar.	1	0	0	0
Polinomlarla toplama, çıkarma, çarpma ve bölme işlemlerini yapar.	1	0	0	0
n çeşit nesne ile oluşturulabilecek r li dizilişlerin (permütasyonların) kaç farklı şekilde yapılabileceğini hesaplar.	1	1	0	100
Olasılık kavramı ile ilgili uygulamalar yapar.	1	0	0	0
Geometri	0	0	0	0
Dik Üçgen ve Trigonometri	1	0	1	0
İki üçgenin eş olması için gerekli olan asgari koşulları değerlendirir.	1	0	0	0
Üçgenin açılı özellikleri ile ilgili işlemler yapar.	1	0	0	0
İki üçgenin benzer olması için gerekli olan asgari koşulları değerlendirir.	1	0	0	0
Özel dörtgenlerin açılı kenar, köşegen ve alan özelliklerini açıklayarak problemler çözer.	4	2	1	50

		Soru	Doğru	Yanlış	Boş	Net	Başarı
Tarih-1		5	4	1	0	3,75	% 75
Coğrafya-1		5	2	2	1	1,50	% 30
Felsefe		5	4	1	0	3,75	% 75
Din Kült. ve Ahl. Bil.		5	4	1	0	3,75	% 75
Felsefe (Seçmeli)		5	0	0	5	0,00	% 0
TYT Sosyal		20	14	5	1	12,75	% 64
Cevap Anahtarı	A	DAEDBBEDBEBAECADACBDECEBCD					
Cevaplarınız		DAEebBaE BbBEACEACBDD					

	S	D	Y	B%
Tarih-1	0	0	0	0
İlk Çağ'da Başlıca Medeniyet Havzaları	1	1	0	100
İslamiyet'in Türk Devlet ve Toplum Yapısına Etkisi	1	1	0	100
Timar Sistemi	1	1	0	100
Osmanlı Devleti'nde Demokratikleşme Hareketleri	1	0	1	0
Siyasi Alandaki İnkılaplar	1	1	0	100
Coğrafya-1	0	0	0	0
Afetlerin oluşum nedenlerini ve özelliklerini açıklar.	1	0	1	0
Türkiye'deki göçleri sebep ve sonuçları açısından değerlendirir.	1	1	0	100
Jeolojik zamanların özelliklerini tektonik olaylarla ilişkilendirerek açıklar.	1	0	0	0
Harita kullanarak çeşitli coğrafi kriterlerle belirlenmiş bölgelerde bulunan ülkeleri sınıflandırır.	1	1	0	100
Türkiye'de görülen iklim tiplerinin özellikleri hakkında çıkarımlarda bulunur.	1	0	1	0
Felsefe	0	0	0	0
Siyaset felsefesinin konusunu ve problemlerini açıklar.	1	1	0	100
Felsefenin anlamını açıklar.	1	1	0	100
Felsefi düşüncenin özelliklerini açıklar.	1	1	0	100
Felsefi bir görüşü veya argümanı sorgular.	1	1	0	100
Varlık felsefesinin konusunu ve problemlerini açıklar.	1	0	1	0
Din Kült. ve Ahl. Bil.	0	0	0	0
İbadet yükümlülüğü ile ilgili bazı kavramları sınıflandırır.	1	1	0	100
İsim ve sıfatlarının yansımalarıyla Allah'ı tanıır.	1	1	0	100
İslam düşüncesinde itikadi ve siyasi yorumları genel özelliklerine göre sınıflandırır.	1	1	0	100

		Soru	Doğru	Yanlış	Boş	Net	Başarı
Fizik		7	1	4	2	0,00	% 0
Kimya		7	4	1	2	3,75	% 54
Biyoloji		6	1	2	3	0,50	% 8
TYT Fen		20	6	7	7	4,25	% 21
Cevap Anahtarı	A	CEAECDCCBDEEAAACDADB					
Cevaplarınız		ddA b bCeBD E C ca					

	S	D	Y	B%
Fizik	0	0	0	0
Kaldırma Kuvveti	1	0	1	0
Adezyon, Kohezyon, Yüzey Gerilimi ve Kılçallık	1	0	1	0
Kütle, Hacim ve Özkütle	1	1	0	100
Elektrik Devreleri	1	0	0	0
Newton'un Hareket Yasaları	1	0	1	0
Yay Dalgaları	1	0	0	0
Işığın Kırılması	1	0	1	0
Kimya	0	0	0	0
Simyadan Kimyaya	1	1	0	100
Atom Modelleri	1	0	1	0
Güçlü Etkileşimler / Kovalent Bağ	1	1	0	100
Sıvılar	1	1	0	100
Kimyasal Hesaplamalar / Sınırlayıcı Bileşen Hesaplamaları	1	0	0	0
Koligatif Özellikler	1	1	0	100
Asitler ve Bazlar	1	0	0	0
Biyoloji	0	0	0	0
Canlıların yapısını oluşturan organik ve inorganik bileşikleri açıklar.	1	0	0	0
Canlıların sınıflandırılmasında kullanılan kategorileri ve bu kategoriler arasındaki hiyerarşiyi örneklerle açıklar.	1	1	0	100
Hücre sel yapıları ve görevlerini açıklar.	1	0	0	0
Mayozu açıklar.	1	0	0	0
Kalıtımın genel esaslarını açıklar.	1	0	1	0
Canlılardaki beslenme şekillerini örneklerle açıklar.	1	0	1	0

HIZ VE RENK TYT 3



342,968

%

7,22

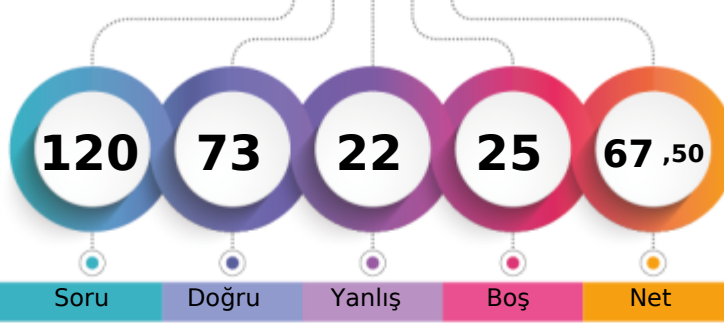
MANİSA / YUNUSEMRE
KEP AKADEMİ12 - 12383
MERT AKALIN

1. Öğrenci

Sizin yeriniz
(371.)

Sonuncu Öğrenci

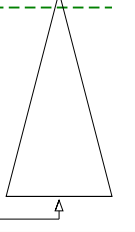

Soru

Doğru

Yanlış

Boş

Net

Şube

Kurum

İlçe

İl

Genel

Öğrenci Sıra No

15

78

165

175

371

% 7,22

Sınava Katılan Öğrenci Sayısı

107

370

887

1034

5137

	Soru	Doğru	Yanlış	Boş	Net	Başarı
TYT Türkçe	40	28	7	5	26,25	% 66
Cevap Anahtarı	B	DCDBACBEEADCCBDCBBDEDCBCAEDCDDCCDBADEBD				
Cevaplarınız		DCDBdCc	ADaCBDDcBBDEDC	CA	CDCCDDAdBbBa	

	S	D	Y	B%
Türkçe	0	0	0	0
Metne Sözcük Yerleştirme	1	1	0	100
Söz Öbeklerinde Anlam	1	1	0	100
Sözcükler Arası Anlam İlişkileri	1	1	0	100
Cümleyi Yorumlama ve Açıklama	2	1	1	50
İki Cümleyi Birleştirme	1	1	0	100
Ses Bilgisi - Karma	1	0	0	0
Noktalama İşaretleri - Karma	1	0	1	0
Virgül	1	1	0	100
Bitişik ve Ayrı Yazılan Kelimeler	1	0	0	0
Yazım Kuralları - Karma	1	0	1	0
Cümlelerin Öğeleri - Karma	1	1	0	100
İsim Tamlamaları	1	1	0	100
Ad Sözlü Sözcükler - Karma	1	1	0	100
Çekim Ekleri ve Türleri	1	1	0	100
Düşünceyi Geliştirme Yolları	1	1	0	100
Paragrafta Anlatım Akışını Bozan Cümle	1	0	1	0
Paragrafı İkiye Ayırma	1	1	0	100
Paragrafa Cümle Yerleştirme	1	1	0	100
Paragrafa Ana Düşünce (Ana Fikir)	6	4	1	67
Paragrafta Yardımcı Düşünceler	13	10	2	77
Cümlelerden Paragraf Oluşturma	1	0	0	0
Paragrafın Karşılık Olduğu Soruyu Belirleme	1	1	0	100

	Soru	Doğru	Yanlış	Boş	Net	Başarı
Matematik-1	30	15	7	8	13,25	% 44
Geometri	10	3	1	6	2,75	% 28
TYT Matematik	40	18	8	14	16,00	% 40
Cevap Anahtarı	B	DDDBDCCBCCAEEAEEDBDEBDCECEABEDAEACADE				
Cevaplarınız		D BDB C	a eEcAEEE	aaEBD EC	beE	E e E

	S	D	Y	B%
Matematik-1	0	0	0	0
Sayı Kümeleri	2	1	0	50
Birinci dereceden bir bilinmeyenli denklem ve eşitsizliklerin çözüm kümelerini bulur.	2	2	0	100
Sayı kümelerini birbiriyle ilişkilendirir.	4	0	1	0
Kökü ifadeleri içeren denklemleri çözer.	1	1	0	100
Üslü İfadeler ve Denklemler	1	1	0	100
Gerçek hayatta periyodik olarak tekrar eden durumları içeren problemleri çözer.	1	0	1	0
Denklemler ve eşitsizlikler ile ilgili problemler çözer.	11	9	2	82
Merkezî Eğilim ve Yayılım Ölçüleri	1	0	0	0
Kümelerde birleşim, kesişim, fark, tümele işlemleri yardımıyla problemler çözer.	2	0	1	0
Fonksiyonlarla ilgili problemler çözer.	1	1	0	100
Gerçek hayat durumlarından doğrusal fonksiyonlarla ifade edilebilenlerin grafik gösterimlerini yapar.	1	0	0	0
Polinomlarla toplama, çıkarma, çarpma ve bölme işlemlerini yapar.	1	0	0	0
n çeşit nesne ile oluşturulabilecek r li dizilişlerin (permütasyonların) kaç farklı şekilde yapılabileceğini hesaplar.	1	0	1	0
Olasılık kavramı ile ilgili uygulamalar yapar.	1	0	1	0
Geometri	0	0	0	0
Dik Üçgen ve Trigonometri	1	0	0	0
İki üçgenin eş olması için gerekli olan asgari koşulları değerlendirir.	1	1	0	100
Üçgenin açılı özellikleri ile ilgili işlemler yapar.	1	1	0	100
İki üçgenin benzer olması için gerekli olan asgari koşulları değerlendirir.	1	0	0	0
Özel dörtgenlerin açılı kenar, köşegen ve alan özelliklerini açıklayarak problemler çözer.	4	1	1	25

	Soru	Doğru	Yanlış	Boş	Net	Başarı
Tarih-1	5	2	2	1	1,50	% 30
Coğrafya-1	5	2	1	2	1,75	% 35
Felsefe	5	4	1	0	3,75	% 75
Din Kült. ve Ahl. Bil.	5	5	0	0	5,00	% 100
Felsefe (Seçmeli)	5	0	0	5	0,00	% 0
TYT Sosyal	20	13	4	3	12,00	% 60
Cevap Anahtarı	B	ADDBEDBEEBCCDEABDEACBCDCE				
Cevaplarınız		A eBbD	cBBcEABDEAC			

	S	D	Y	B%
Tarih-1	0	0	0	0
İlk Çağ'da Başlıca Medeniyet Havzaları	1	0	1	0
İslamiyet'in Türk Devlet ve Toplum Yapısına Etkisi	1	1	0	100
Timar Sistemi	1	0	1	0
Osmanlı Devleti'nde Demokratikleşme Hareketleri	1	0	0	0
Siyasi Alandaki İnkılaplar	1	1	0	100
Coğrafya-1	0	0	0	0
Afetlerin oluşum nedenlerini ve özelliklerini açıklar.	1	0	0	0
Türkiye'deki göçleri sebep ve sonuçları açısından değerlendirir.	1	0	0	0
Jeolojik zamanların özelliklerini tektonik olaylarla ilişkilendirerek açıklar.	1	1	0	100
Harita kullanarak çeşitli coğrafi kriterlerle belirlenmiş bölgelerde bulunan ülkeleri sınıflandırır.	1	1	0	100
Türkiye'de görülen iklim tiplerinin özellikleri hakkında çıkarımlarda bulunur.	1	0	1	0
Felsefe	0	0	0	0
Siyaset felsefesinin konusunu ve problemlerini açıklar.	1	1	0	100
Felsefenin anlamını açıklar.	1	1	0	100
Felsefi düşüncenin özelliklerini açıklar.	1	1	0	100
Felsefi bir görüşü veya argümanı sorgular.	1	1	0	100
Varlık felsefesinin konusunu ve problemlerini açıklar.	1	0	1	0
Din Kült. ve Ahl. Bil.	0	0	0	0
İbadet yükümlülüğü ile ilgili bazı kavramları sınıflandırır.	1	1	0	100
İsim ve sıfatlarının yansımalarıyla Allah'ı tanıır.	1	1	0	100
İslam düşüncesinde itikadi ve siyasi yorumları genel özelliklerine göre sınıflandırır.	1	1	0	100

	Soru	Doğru	Yanlış	Boş	Net	Başarı
Fizik	7	5	1	1	4,75	% 68
Kimya	7	5	1	1	4,75	% 68
Biyoloji	6	4	1	1	3,75	% 63
TYT Fen	20	14	3	3	13,25	% 66
Cevap Anahtarı	B	EACCDECCDBAEEDAACBD				
Cevaplarınız		EbC DECCDBb	EDAAa	D		

	S	D	Y	B%
Fizik	0	0	0	0
Kaldırma Kuvveti	1	1	0	100
Adezyon, Kohezyon, Yüzey Gerilimi ve Kılcalılık	1	1	0	100
Kütle, Hacim ve Özkütle	1	0	1	0
Elektrik Devreleri	1	1	0	100
Newton'un Hareket Yasaları	1	1	0	100
Yay Dalgaları	1	1	0	100
Işığın Kırılması	1	0	0	0
Kimya	0	0	0	0
Simyadan Kimyaya	1	1	0	100
Atom Modelleri	1	1	0	100
Güçlü Etkileşimler / Kovalent Bağ	1	1	0	100
Sıvılar	1	1	0	100
Kimyasal Hesaplamalar / Sınırlayıcı Bileşen Hesaplamaları	1	0	0	0
Koligatif Özellikler	1	1	0	100
Asitler ve Bazlar	1	0	1	0
Biyoloji	0	0	0	0
Canlıların yapısını oluşturan organik ve inorganik bileşikleri açıklar.	1	1	0	100
Canlıların sınıflandırılmasında kullanılan kategorileri ve bu kategoriler arasındaki hiyerarşiyi örneklerle açıklar.	1	1	0	100
Hücre sel yapıları ve görevlerini açıklar.	1	1	0	100
Mayozu açıklar.	1	1	0	100
Kalıtımın genel esaslarını açıklar.	1	1	0	100
Canlılardaki beslenme şekillerini örneklerle açıklar.	1	0	0	0

HIZ VE RENK TYT 3



268,428 % 46,43

MANİSA / YUNUSEMRE
KEP AKADEMİ

12 - 12077
MERYEM YENAL

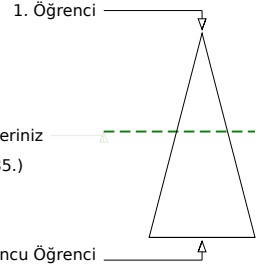
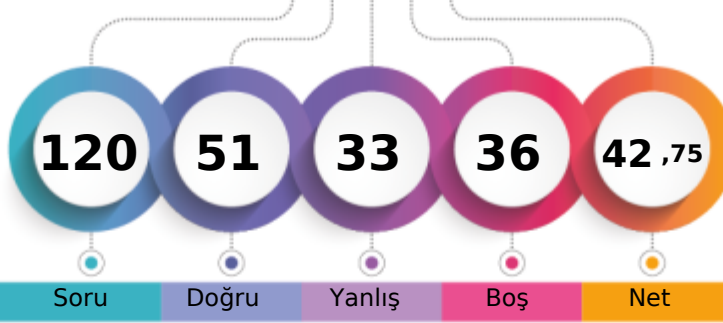

Soru Doğru Yanlış Boş Net

Şube Kurum İlçe İl Genel

Öğrenci Sıra No 64 239 543 609 2385 % 46,43

Sınava Katılan Öğrenci Sayısı 107 370 887 1034 5137

	Soru	Doğru	Yanlış	Boş	Net	Başarı
TYT Türkçe	40	25	13	2	21,75	% 54
Cevap Anahtarı	A DBDCCAEBACDBDCCDBBCEDECBEACDCDEBDCDDDBA					
Cevaplarınız	DBDCCDcaAcb e aCdDBBCEDECeEAbDCDEdeCCcDBA					

	S	D	Y	B%
Türkçe	0	0	0	0
Metne Sözcük Yerleştirme	1	1	0	100
Söz Öbeklerinde Anlam	1	1	0	100
Sözcükler Arası Anlam İlişkileri	1	1	0	100
Cümleyi Yorumlama ve Açıklama	2	1	1	50
İki Cümleyi Birleştirme	1	1	0	100
Ses Bilgisi - Karma	1	0	1	0
Noktalama İşaretleri - Karma	1	0	1	0
Virgül	1	1	0	100
Bitişik ve Ayrı Yazılan Kelimeler	1	0	1	0
Yazım Kuralları - Karma	1	0	1	0
Cümlenin Öğeleri - Karma	1	0	0	0
İsim Tamlamaları	1	0	1	0
Ad Sözlü Sözcükler - Karma	1	0	0	0
Çekim Ekleri ve Türleri	1	0	1	0
Düşünceyi Geliştirme Yolları	1	1	0	100
Paragrafta Anlatım Akışını Bozan Cümle	1	0	1	0
Paragrafı İkiye Ayırma	1	1	0	100
Paragrafa Cümle Yerleştirme	1	1	0	100
Paragrafa Ana Düşünce (Ana Fikir)	6	4	2	67
Paragrafta Yardımcı Düşünceler	13	10	3	77
Cümlelerden Paragraf Oluşturma	1	1	0	100
Paragrafın Karşılık Olduğu Soruyu Belirleme	1	1	0	100

	Soru	Doğru	Yanlış	Boş	Net	Başarı
Matematik-1	30	9	3	18	8,25	% 28
Geometri	10	1	1	8	0,75	% 8
TYT Matematik	40	10	4	26	9,00	% 23
Cevap Anahtarı	A BDDCDBBCCAEECEAEEDDCBDEECCBADEEACCAEAD					
Cevaplarınız	BDcDC a A E aE EC C b					

	S	D	Y	B%
Matematik-1	0	0	0	0
Sayı Kümeleri	2	1	0	50
Birinci dereceden bir bilinmeyenli denklem ve eşitsizliklerin çözüm kümelerini bulur.	2	2	0	100
Sayı kümelerini birbiriyle ilişkilendirir.	4	2	1	50
Köklü ifadeleri içeren denklemleri çözer.	1	0	0	0
Üslü İfadeler ve Denklemler	1	0	0	0
Gerçek hayatta periyodik olarak tekrar eden durumları içeren problemleri çözer.	1	0	1	0
Denklemler ve eşitsizlikler ile ilgili problemler çözer.	11	4	0	36
Merkezi Eğilim ve Yayılım Ölçüleri	1	0	0	0
Kümelerde birleşim, kesişim, fark, tümeleme işlemleri yardımıyla problemler çözer.	2	0	0	0
Fonksiyonlarla ilgili problemler çözer.	1	0	1	0
Gerçek hayat durumlarından doğrusal fonksiyonlarla ifade edilebilenlerin grafik gösterimlerini yapar.	1	0	0	0
Polinomlarla toplama, çıkarma, çarpma ve bölme işlemlerini yapar.	1	0	0	0
n çeşit nesne ile oluşturulabilecek r li dizilişlerin (permütasyonların) kaç farklı şekilde yapılabileceğini hesaplar.	1	0	0	0
Olasılık kavramı ile ilgili uygulamalar yapar.	1	0	0	0
Geometri	0	0	0	0
Dik Üçgen ve Trigonometri	1	0	0	0
İki üçgenin eş olması için gerekli olan asgari koşulları değerlendirir.	1	0	0	0
Üçgenin açısı özellikleri ile ilgili işlemler yapar.	1	0	0	0
İki üçgenin benzer olması için gerekli olan asgari koşulları değerlendirir.	1	0	0	0
Özel dörtgenlerin açısı, kenar, köşegen ve alan özelliklerini açıklayarak problemler çözer.	4	1	1	25

	Soru	Doğru	Yanlış	Boş	Net	Başarı
Tarih-1	5	2	3	0	1,25	% 25
Coğrafya-1	5	0	2	3	-0,50	% 0
Felsefe	5	3	2	0	2,50	% 50
Din Kült. ve Ahl. Bil.	5	5	0	0	5,00	% 100
Felsefe (Seçmeli)	5	0	0	5	0,00	% 0
TYT Sosyal	20	10	7	3	8,25	% 41
Cevap Anahtarı	A DAEDBBEDBEBEACDACBDECEBCD					
Cevaplarınız	DAeccd adEAbDACBDE					

	S	D	Y	B%
Tarih-1	0	0	0	0
İlk Çağ'da Başlıca Medeniyet Havzaları	1	1	0	100
İslamiyet'in Türk Devlet ve Toplum Yapısına Etkisi	1	1	0	100
Timar Sistemi	1	0	1	0
Osmanlı Devleti'nde Demokratikleşme Hareketleri	1	0	1	0
Siyasi Alandaki İnkılaplar	1	0	1	0
Coğrafya-1	0	0	0	0
Afetlerin oluşum nedenlerini ve özelliklerini açıklar.	1	0	1	0
Türkiye'deki göçleri sebep ve sonuçları açısından değerlendirir.	1	0	0	0
Jeolojik zamanların özelliklerini tektonik olaylarla ilişkilendirerek açıklar.	1	0	0	0
Harita kullanarak çeşitli coğrafi kriterlerle belirlenmiş bölgelerde bulunan ülkeleri sınıflandırır.	1	0	0	0
Türkiye'de görülen iklim tiplerinin özellikleri hakkında çıkarımlarda bulunur.	1	0	1	0
Felsefe	0	0	0	0
Siyaset felsefesinin konusunu ve problemlerini açıklar.	1	0	1	0
Felsefenin anlamını açıklar.	1	1	0	100
Felsefi düşüncenin özelliklerini açıklar.	1	1	0	100
Felsefi bir görüşü veya argümanı sorgular.	1	0	1	0
Varlık felsefesinin konusunu ve problemlerini açıklar.	1	1	0	100
Din Kült. ve Ahl. Bil.	0	0	0	0
İbadet yükümlülüğü ile ilgili bazı kavramları sınıflandırır.	1	1	0	100
İsim ve sıfatlarının yansımalarıyla Allah'ı tanıır.	1	1	0	100
İslam düşüncesinde itikadi ve siyasi yorumları genel özelliklerine göre sınıflandırır.	1	1	0	100

	Soru	Doğru	Yanlış	Boş	Net	Başarı
Fizik	7	1	3	3	0,25	% 4
Kimya	7	3	2	2	2,50	% 36
Biyoloji	6	2	4	0	1,00	% 17
TYT Fen	20	6	9	5	3,75	% 19
Cevap Anahtarı	A CEAECDCCCBDEEAAACDADB					
Cevaplarınız	ecc D CeBD deCeeDa					

	S	D	Y	B%
Fizik	0	0	0	0
Kaldırma Kuvveti	1	0	1	0
Adezyon, Kohezyon, Yüzey Gerilimi ve Kılçallık	1	0	1	0
Kütle, Hacim ve Özkütle	1	0	1	0
Elektrik Devreleri	1	0	0	0
Newton'un Hareket Yasaları	1	0	0	0
Yay Dalgaları	1	1	0	100
Işığın Kırılması	1	0	0	0
Kimya	0	0	0	0
Simiyadan Kimyaya	1	1	0	100
Atom Modelleri	1	0	1	0
Güçlü Etkileşimler / Kovalent Bağ	1	1	0	100
Sıvılar	1	1	0	100
Kimyasal Hesaplamalar / Sınırlayıcı Bileşen Hesaplamaları	1	0	0	0
Koligatif Özellikler	1	0	0	0
Asitler ve Bazlar	1	0	1	0
Biyoloji	0	0	0	0
Canlıların yapısını oluşturan organik ve inorganik bileşikleri açıklar.	1	0	1	0
Canlıların sınıflandırılmasında kullanılan kategorileri ve bu kategoriler arasındaki hiyerarşiyi örneklerle açıklar.	1	1	0	100
Hücre sel yapıları ve görevlerini açıklar.	1	0	1	0
Mayozu açıklar.	1	0	1	0
Kalıtımın genel esaslarını açıklar.	1	1	0	100
Canlılardaki beslenme şekillerini örneklerle açıklar.	1	0	1	0

HIZ VE RENK TYT 3

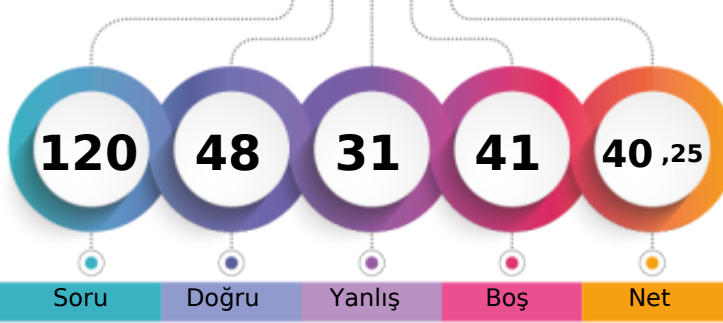

260,393 % 53,53

MANİSA / YUNUSEMRE
KEP AKADEMİ12 - 12040
METEHAN TAŞKIN

1. Öğrenci

Sizin yeriniz
(2750.)

Sonuncu Öğrenci

Soru

Doğru

Yanlış

Boş

Net

Şube

Kurum

İlçe

İl

Genel

Öğrenci Sıra No

70

252

575

647

2750 % 53,53

Sınava Katılan Öğrenci Sayısı

107

370

887

1034

5137

	Soru	Doğru	Yanlış	Boş	Net	Başarı
TYT Türkçe	40	27	11	2	24,25	% 61
Cevap Anahtarı	B	DCDBACBEEADCCBDCBBDEDCBCAEDCDDCCBADEBD				
Cevaplarınız		DCDBcCaEEA Caa CCcBbEbCBAbDcCCCBADeD				

	S	D	Y	B%
Türkçe	0	0	0	0
Metne Sözcük Yerleştirme	1	1	0	100
Söz Öbeklerinde Anlam	1	1	0	100
Sözcükler Arası Anlam İlişkileri	1	1	0	100
Cümleyi Yorumlama ve Açıklama	2	1	1	50
İki Cümleyi Birleştirme	1	1	0	100
Ses Bilgisi - Karma	1	1	0	100
Noktalama İşaretleri - Karma	1	0	1	0
Virgül	1	1	0	100
Bitişik ve Ayrı Yazılan Kelimeler	1	1	0	100
Yazım Kuralları - Karma	1	1	0	100
Cümlenin Öğeleri - Karma	1	0	0	0
İsim Tamlamaları	1	0	1	0
Ad Sözlük Sözcükler - Karma	1	0	0	0
Çekim Ekleri ve Türleri	1	0	1	0
Düşünceyi Geliştirme Yolları	1	1	0	100
Paragrafta Anlatım Akışını Bozan Cümle	1	1	0	100
Paragrafı İkiye Ayırma	1	0	1	0
Paragrafa Cümle Yerleştirme	1	0	1	0
Paragrafa Ana Düşünce (Ana Fikir)	6	5	1	83
Paragrafta Yardımcı Düşünceler	13	10	3	77
Cümlelerden Paragraf Oluşturma	1	0	1	0
Paragrafın Karşılık Olduğu Soruyu Belirleme	1	1	0	100

	Soru	Doğru	Yanlış	Boş	Net	Başarı
Tarih-1	5	3	2	0	2,50	% 50
Coğrafya-1	5	1	1	3	0,75	% 15
Felsefe	5	5	0	0	5,00	% 100
Din Kült. ve Ahl. Bil.	5	5	0	0	5,00	% 100
Felsefe (Seçmeli)	5	0	0	5	0,00	% 0
TYT Sosyal	20	14	3	3	13,25	% 66
Cevap Anahtarı	B	ADDBEDBEEBCCDEABDEACBCDCE				
Cevaplarınız		AeeBE B b BCDEABDEAC				

	S	D	Y	B%
Tarih-1	0	0	0	0
İlk Çağ'da Başlıca Medeniyet Havzaları	1	0	1	0
İslamiyet'in Türk Devlet ve Toplum Yapısına Etkisi	1	1	0	100
Timar Sistemi	1	1	0	100
Osmanlı Devleti'nde Demokratikleşme Hareketleri	1	0	1	0
Siyasi Alandaki İnkılaplar	1	1	0	100
Coğrafya-1	0	0	0	0
Afetlerin oluşum nedenlerini ve özelliklerini açıklar.	1	1	0	100
Türkiye'deki göçleri sebep ve sonuçları açısından değerlendirir.	1	0	0	0
Jeolojik zamanların özelliklerini tektonik olaylarla ilişkilendirerek açıklar.	1	0	0	0
Harita kullanarak çeşitli coğrafi kriterlerle belirlenmiş bölgelerde bulunan ülkeleri sınıflandırır.	1	0	0	0
Türkiye'de görülen iklim tiplerinin özellikleri hakkında çıkarımlarda bulunur.	1	0	1	0
Felsefe	0	0	0	0
Siyaset felsefesinin konusunu ve problemlerini açıklar.	1	1	0	100
Felsefenin anlamını açıklar.	1	1	0	100
Felsefi düşüncenin özelliklerini açıklar.	1	1	0	100
Felsefi bir görüşü veya argümanı sorgular.	1	1	0	100
Varlık felsefesinin konusunu ve problemlerini açıklar.	1	1	0	100
Din Kült. ve Ahl. Bil.	0	0	0	0
İbadet yükümlülüğü ile ilgili bazı kavramları sınıflandırır.	1	1	0	100
İsim ve sıfatlarının yansımalarıyla Allah'ı tanıır.	1	1	0	100
İslam düşüncesinde itikadi ve siyasi yorumları genel özelliklerine göre sınıflandırır.	1	1	0	100

	Soru	Doğru	Yanlış	Boş	Net	Başarı
Matematik-1	30	5	8	17	3,00	% 10
Geometri	10	0	0	10	0,00	% 0
TYT Matematik	40	5	8	27	3,00	% 8
Cevap Anahtarı	B	DDDBDCBCCAEAEAEEDBDEBDECEABEDAEACADE				
Cevaplarınız		a B CbDd A e a dB E c				

	S	D	Y	B%
Matematik-1	0	0	0	0
Sayı Kümeleri	2	0	2	0
Birinci dereceden bir bilinmeyenli denklem ve eşitsizliklerin çözüm kümelerini bulur.	2	1	0	50
Sayı kümelerini birbiriyle ilişkilendirir.	4	1	1	25
Köklü ifadeleri içeren denklemleri çözer.	1	0	0	0
Üslü İfadeler ve Denklemler	1	1	0	100
Gerçek hayatta periyodik olarak tekrar eden durumları içeren problemleri çözer.	1	0	1	0
Denklemler ve eşitsizlikler ile ilgili problemler çözer.	11	2	3	18
Merkezi Eğilim ve Yayılım Ölçüleri	1	0	0	0
Kümelerde birleşim, kesişim, fark, tümele işlemleri yardımıyla problemler çözer.	2	0	0	0
Fonksiyonlarla ilgili problemler çözer.	1	0	0	0
Gerçek hayat durumlarından doğrusal fonksiyonlarla ifade edilebilenlerin grafik gösterimlerini yapar.	1	0	0	0
Polinomlarla toplama, çıkarma, çarpma ve bölme işlemlerini yapar.	1	0	0	0
n çeşit nesne ile oluşturulabilecek r li dizilişlerin (permütasyonların) kaç farklı şekilde yapılabileceğini hesaplar.	1	0	1	0
Olasılık kavramı ile ilgili uygulamalar yapar.	1	0	0	0
Geometri	0	0	0	0
Dik Üçgen ve Trigonometri	1	0	0	0
İki üçgenin eş olması için gerekli olan asgari koşulları değerlendirir.	1	0	0	0
Üçgenin açılı özellikleri ile ilgili işlemler yapar.	1	0	0	0
İki üçgenin benzer olması için gerekli olan asgari koşulları değerlendirir.	1	0	0	0
Özel dörtgenlerin açılı kenar, köşegen ve alan özelliklerini açıklayarak problemler çözer.	4	0	0	0

	Soru	Doğru	Yanlış	Boş	Net	Başarı
Fizik	7	0	4	3	-1,00	% 0
Kimya	7	1	3	3	0,25	% 4
Biyoloji	6	1	2	3	0,50	% 8
TYT Fen	20	2	9	9	-0,25	% 0
Cevap Anahtarı	B	EACCDECCDBAEEDAACBD				
Cevaplarınız		d d bd bDc ccA b				

	S	D	Y	B%
Fizik	0	0	0	0
Kaldırma Kuvveti	1	0	1	0
Adezyon, Kohezyon, Yüzey Gerilimi ve Kılçallık	1	0	1	0
Kütle, Hacim ve Özkütle	1	0	0	0
Elektrik Devreleri	1	0	1	0
Newton'un Hareket Yasaları	1	0	1	0
Yay Dalgaları	1	0	0	0
Işığın Kırılması	1	0	0	0
Kimya	0	0	0	0
Simyadan Kimyaya	1	0	1	0
Atom Modelleri	1	0	0	0
Güçlü Etkileşimler / Kovalent Bağ	1	0	1	0
Sıvılar	1	1	0	100
Kimyasal Hesaplamalar / Sınırlayıcı Bileşen Hesaplamaları	1	0	0	0
Koligatif Özellikler	1	0	1	0
Asitler ve Bazlar	1	0	0	0
Biyoloji	0	0	0	0
Canlıların yapısını oluşturan organik ve inorganik bileşikleri açıklar.	1	1	0	100
Canlıların sınıflandırılmasında kullanılan kategorileri ve bu kategoriler arasındaki hiyerarşiyi örneklerle açıklar.	1	0	0	0
Hücre sel yapıları ve görevlerini açıklar.	1	0	1	0
Mayozu açıklar.	1	0	0	0
Kalıtımın genel esaslarını açıklar.	1	0	1	0
Canlılardaki beslenme şekillerini örneklerle açıklar.	1	0	0	0

HIZ VE RENK TYT 3

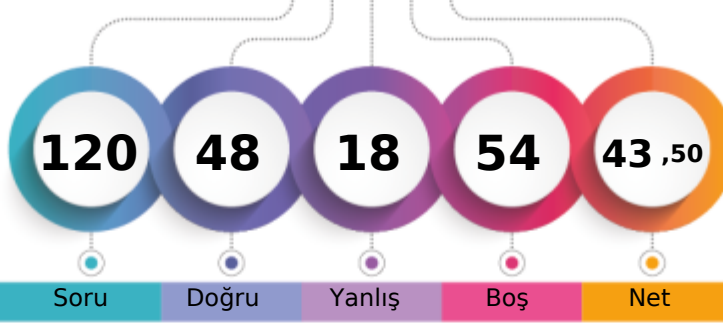

270,300 % 44,73

MANİSA / YUNUSEMRE
KEP AKADEMİ12 - 12201
MIHRİBAN ALKAN

1. Öğrenci

Sizin yeriniz
(2298.)

Sonuncu Öğrenci

Şube

Kurum

İlçe

İl

Genel

Öğrenci Sıra No

62

235

528

587

2298

% 44,73

Sınava Katılan Öğrenci Sayısı

107

370

887

1034

5137

	Soru	Doğru	Yanlış	Boş	Net	Başarı
TYT Türkçe	40	27	8	5	25,00	% 63
Cevap Anahtarı	A	DBDCCAEBAECDDBCCDBBCEDECEACDCDEBDCDDDBA				
Cevaplarınız		DBDCCAEBAEbDeDCCdDcBCEDe cCDCeE Dcb D A				

	S	D	Y	B%
Türkçe	0	0	0	0
Metne Sözcük Yerleştirme	1	1	0	100
Söz Öbeklerinde Anlam	1	1	0	100
Sözcükler Arası Anlam İlişkileri	1	1	0	100
Cümleyi Yorumlama ve Açıklama	2	2	0	100
İki Cümleyi Birleştirme	1	1	0	100
Ses Bilgisi - Karma	1	1	0	100
Noktalama İşaretleri - Karma	1	1	0	100
Virgül	1	1	0	100
Bitişik ve Ayrı Yazılan Kelimeler	1	1	0	100
Yazım Kuralları - Karma	1	0	1	0
Cümlenin Öğeleri - Karma	1	1	0	100
İsim Tamlamaları	1	0	1	0
Ad Sözcükler - Karma	1	1	0	100
Çekim Ekleri ve Türleri	1	1	0	100
Düşünceyi Geliştirme Yolları	1	1	0	100
Paragrafta Anlatım Akışını Bozan Cümle	1	0	1	0
Paragrafı İkiye Ayırma	1	1	0	100
Paragrafa Cümle Yerleştirme	1	0	1	0
Paragrafa Ana Düşünce (Ana Fikir)	6	5	0	83
Paragrafta Yardımcı Düşünceler	13	6	4	46
Cümlelerden Paragraf Oluşturma	1	0	0	0
Paragrafın Karşılık Olduğu Soruyu Belirleme	1	1	0	100

	Soru	Doğru	Yanlış	Boş	Net	Başarı
Matematik-1	30	1	0	29	1,00	% 3
Geometri	10	0	0	10	0,00	% 0
TYT Matematik	40	1	0	39	1,00	% 3
Cevap Anahtarı	A	BDDDCBBDCCAECEAEABEDEDCEBDEECCBADEEACCAEAD				
Cevaplarınız		E				

	S	D	Y	B%
Matematik-1	0	0	0	0
Sayı Kümeleri	2	0	0	0
Birinci dereceden bir bilinmeyenli denklem ve eşitsizliklerin çözüm kümelerini bulur.	2	0	0	0
Sayı kümelerini birbiriyle ilişkilendirir.	4	0	0	0
Kökü ifadeleri içeren denklemleri çözer.	1	0	0	0
Üslü İfadeler ve Denklemler	1	0	0	0
Gerçek hayatta periyodik olarak tekrar eden durumları içeren problemleri çözer.	1	0	0	0
Denklemler ve eşitsizlikler ile ilgili problemler çözer.	11	1	0	9
Merkezî Eğilim ve Yayılım Ölçüleri	1	0	0	0
Kümelerde birleşim, kesişim, fark, tümele işlemleri yardımıyla problemler çözer.	2	0	0	0
Fonksiyonlarla ilgili problemler çözer.	1	0	0	0
Gerçek hayat durumlarından doğrusal fonksiyonlarla ifade edilebilenlerin grafik gösterimlerini yapar.	1	0	0	0
Polinomlarla toplama, çıkarma, çarpma ve bölme işlemlerini yapar.	1	0	0	0
n çeşit nesne ile oluşturulabilecek r li dizilişlerin (permütasyonların) kaç farklı şekilde yapılabileceğini hesaplar.	1	0	0	0
Olasılık kavramı ile ilgili uygulamalar yapar.	1	0	0	0
Geometri	0	0	0	0
Dik Üçgen ve Trigonometri	1	0	0	0
İki üçgenin eş olması için gerekli olan asgari koşulları değerlendirir.	1	0	0	0
Üçgenin açılı özellikleri ile ilgili işlemler yapar.	1	0	0	0
İki üçgenin benzer olması için gerekli olan asgari koşulları değerlendirir.	1	0	0	0
Özel dörtgenlerin açılı kenar, köşegen ve alan özelliklerini açıklayarak problemler çözer.	4	0	0	0

	Soru	Doğru	Yanlış	Boş	Net	Başarı
Tarih-1	5	2	2	1	1,50	% 30
Coğrafya-1	5	3	1	1	2,75	% 55
Felsefe	5	5	0	0	5,00	% 100
Din Kült. ve Ahl. Bil.	5	4	1	0	3,75	% 75
Felsefe (Seçmeli)	5	0	0	5	0,00	% 0
TYT Sosyal	20	14	4	2	13,00	% 65
Cevap Anahtarı	A	DAEDBBEDBEAEACDABDECEBCD				
Cevaplarınız		Abbbb DeEAEACDABDd				

	S	D	Y	B%
Tarih-1	0	0	0	0
İlk Çağ'da Başlıca Medeniyet Havzaları	1	0	0	0
İslamiyet'in Türk Devlet ve Toplum Yapısına Etkisi	1	1	0	100
Timar Sistemi	1	0	1	0
Osmanlı Devleti'nde Demokratikleşme Hareketleri	1	0	1	0
Siyasi Alandaki İnkılaplar	1	1	0	100
Coğrafya-1	0	0	0	0
Afetlerin oluşum nedenlerini ve özelliklerini açıklar.	1	1	0	100
Türkiye'deki göçleri sebep ve sonuçları açısından değerlendirir.	1	0	0	0
Jeolojik zamanların özelliklerini tektonik olaylarla ilişkilendirerek açıklar.	1	1	0	100
Harita kullanarak çeşitli coğrafi kriterlerle belirlenmiş bölgelerde bulunan ülkeleri sınıflandırır.	1	0	1	0
Türkiye'de görülen iklim tiplerinin özellikleri hakkında çıkarımlarda bulunur.	1	1	0	100
Felsefe	0	0	0	0
Siyaset felsefesinin konusunu ve problemlerini açıklar.	1	1	0	100
Felsefenin anlamını açıklar.	1	1	0	100
Felsefi düşüncenin özelliklerini açıklar.	1	1	0	100
Felsefi bir görüşü veya argümanı sorgular.	1	1	0	100
Varlık felsefesinin konusunu ve problemlerini açıklar.	1	1	0	100
Din Kült. ve Ahl. Bil.	0	0	0	0
İbadet yükümlülüğü ile ilgili bazı kavramları sınıflandırır.	1	1	0	100
İsim ve sıfatlarının yansımalarıyla Allah'ı tanıır.	1	1	0	100
İslam düşüncesinde itikadi ve siyasi yorumları genel özelliklerine göre sınıflandırır.	1	1	0	100

	Soru	Doğru	Yanlış	Boş	Net	Başarı
Fizik	7	2	1	4	1,75	% 25
Kimya	7	2	3	2	1,25	% 18
Biyoloji	6	2	2	2	1,50	% 25
TYT Fen	20	6	6	8	4,50	% 23
Cevap Anahtarı	A	CEAECDCCCBEDEEAACDADB				
Cevaplarınız		bE E CecD bA a cB				

	S	D	Y	B%
Fizik	0	0	0	0
Kaldırma Kuvveti	1	0	1	0
Adezyon, Kohezyon, Yüzey Gerilimi ve Kılçallık	1	1	0	100
Kütle, Hacim ve Özkütle	1	0	0	0
Elektrik Devreleri	1	1	0	100
Newton'un Hareket Yasaları	1	0	0	0
Yay Dalgaları	1	0	0	0
Işığın Kırılması	1	0	0	0
Kimya	0	0	0	0
Simyadan Kimyaya	1	1	0	100
Atom Modelleri	1	0	1	0
Güçlü Etkileşimler / Kovalent Bağ	1	0	1	0
Sıvılar	1	1	0	100
Kimyasal Hesaplamalar / Sınırlayıcı Bileşen Hesaplamaları	1	0	0	0
Koligatif Özellikler	1	0	0	0
Astirler ve Bazılar	1	0	1	0
Biyoloji	0	0	0	0
Canlıların yapısını oluşturan organik ve inorganik bileşikleri açıklar.	1	1	0	100
Canlıların sınıflandırılmasında kullanılan kategorileri ve bu kategoriler arasındaki hiyerarşiyi örneklerle açıklar.	1	0	0	0
Hücre sel yapıları ve görevlerini açıklar.	1	0	1	0
Mayozu açıklar.	1	0	0	0
Kalıtımın genel esaslarını açıklar.	1	0	1	0
Canlılardaki beslenme şekillerini örneklerle açıklar.	1	1	0	100

HIZ VE RENK TYT 3

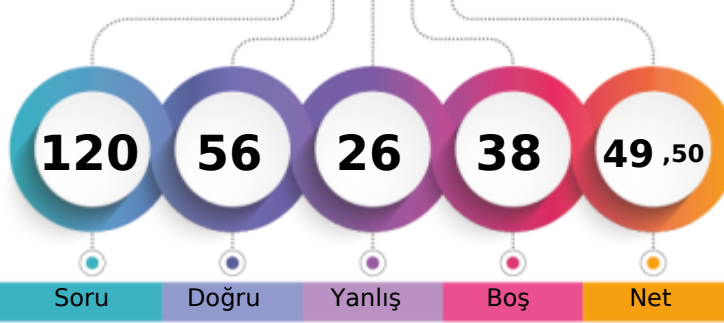

288,633 % 30,41

MANİSA / YUNUSEMRE
KEP AKADEMİ12 - 12182
MİRZA EKİM

1. Öğrenci

Sizin yeriniz
(1562.)

Sonuncu Öğrenci

	Şube	Kurum	İlçe	İl	Genel
Öğrenci Sıra No	46	194	424	461	1562
Sınava Katılan Öğrenci Sayısı	107	370	887	1034	5137
					% 30,41

	Soru	Doğru	Yanlış	Boş	Net	Başarı
TYT Türkçe	40	26	9	5	23,75	% 59
Cevap Anahtarı	A DBDCCAEBAECDDBCCDBBCEDCEBEACDCDEBDCDDDBA					
Cevaplarınız	DBDCCd cAEa CcDeDaBCcbC aACaCDEBDCDDDBA					

	S	D	Y	B%
Türkçe	0	0	0	0
Metne Sözcük Yerleştirme	1	1	0	100
Söz Öbeklerinde Anlam	1	1	0	100
Sözcükler Arası Anlam İlişkileri	1	1	0	100
Cümleyi Yorumlama ve Açıklama	2	1	1	50
İki Cümleyi Birleştirme	1	1	0	100
Ses Bilgisi - Karma	1	0	0	0
Noktalama İşaretleri - Karma	1	0	1	0
Virgül	1	1	0	100
Bitişik ve Ayrı Yazılan Kelimeler	1	1	0	100
Yazım Kuralları - Karma	1	0	1	0
Cümlelerin Öğeleri - Karma	1	0	0	0
İsim Tamlamaları	1	0	0	0
Ad Sözlü Sözcükler - Karma	1	0	0	0
Çekim Ekleri ve Türleri	1	1	0	100
Düşünceyi Geliştirme Yolları	1	1	0	100
Paragrafta Anlatım Akışını Bozan Cümle	1	0	1	0
Paragrafı İkiye Ayırma	1	1	0	100
Paragrafa Cümle Yerleştirme	1	0	1	0
Paragrafa Ana Düşünce (Ana Fikir)	6	4	1	67
Paragrafta Yardımcı Düşünceler	13	11	2	85
Cümlelerden Paragraf Oluşturma	1	0	1	0
Paragrafın Karşılık Olduğu Soruyu Belirleme	1	1	0	100

	Soru	Doğru	Yanlış	Boş	Net	Başarı
Matematik-1	30	11	6	13	9,50	% 32
Geometri	10	0	0	10	0,00	% 0
TYT Matematik	40	11	6	23	9,50	% 24
Cevap Anahtarı	A BDDDCBBCCAEECEAEEDDEDCBDEEECBAADEEACCAEAD					
Cevaplarınız	aDaDC B dCAa d E DCB E a					

	S	D	Y	B%
Matematik-1	0	0	0	0
Sayı Kümeleri	2	0	1	0
Birinci dereceden bir bilinmeyenli denklem ve eşitsizliklerin çözüm kümelerini bulur.	2	2	0	100
Sayı kümelerini birbiriyle ilişkilendirir.	4	3	1	75
Köklü ifadeleri içeren denklemleri çözer.	1	0	0	0
Üslü İfadeler ve Denklemler	1	1	0	100
Gerçek hayatta periyodik olarak tekrar eden durumları içeren problemleri çözer.	1	0	1	0
Denklemler ve eşitsizlikler ile ilgili problemler çözer.	11	3	2	27
Merkezi Eğilim ve Yayılım Ölçüleri	1	0	0	0
Kümelerde birleşim, kesişim, fark, tümele işlemleri yardımıyla problemler çözer.	2	1	0	50
Fonksiyonlarla ilgili problemler çözer.	1	0	0	0
Gerçek hayat durumlarından doğrusal fonksiyonlarla ifade edilebilenlerin grafik gösterimlerini yapar.	1	1	0	100
Polinomlarla toplama, çıkarma, çarpma ve bölme işlemlerini yapar.	1	0	0	0
n çeşit nesne ile oluşturulabilecek r li dizilişlerin (permütasyonların) kaç farklı şekilde yapılabileceğini hesaplar.	1	0	1	0
Olasılık kavramı ile ilgili uygulamalar yapar.	1	0	0	0
Geometri	0	0	0	0
Dik Üçgen ve Trigonometri	1	0	0	0
İki üçgenin eş olması için gerekli olan asgari koşulları değerlendirir.	1	0	0	0
Üçgenin açısı özellikleri ile ilgili işlemler yapar.	1	0	0	0
İki üçgenin benzer olması için gerekli olan asgari koşulları değerlendirir.	1	0	0	0
Özel dörtgenlerin açısı, kenar, köşegen ve alan özelliklerini açıklayarak problemler çözer.	4	0	0	0

	Soru	Doğru	Yanlış	Boş	Net	Başarı
Tarih-1	5	1	4	0	0,00	% 0
Coğrafya-1	5	3	2	0	2,50	% 50
Felsefe	5	3	0	2	3,00	% 60
Din Kült. ve Ahl. Bil.	5	5	0	0	5,00	% 100
Felsefe (Seçmeli)	5	0	0	5	0,00	% 0
TYT Sosyal	20	12	6	2	10,50	% 53
Cevap Anahtarı	A DAEDBBEBEBAEACDABDECEBCD					
Cevaplarınız	eAdEcBbDbb EAC ACBDE					

	S	D	Y	B%
Tarih-1	0	0	0	0
İlk Çağ'da Başlıca Medeniyet Havzaları	1	0	1	0
İslamiyet'in Türk Devlet ve Toplum Yapısına Etkisi	1	1	0	100
Timar Sistemi	1	0	1	0
Osmanlı Devleti'nde Demokratikleşme Hareketleri	1	0	1	0
Siyasi Alandaki İnkılaplar	1	0	1	0
Coğrafya-1	0	0	0	0
Afetlerin oluşum nedenlerini ve özelliklerini açıklar.	1	1	0	100
Türkiye'deki göçleri sebep ve sonuçları açısından değerlendirir.	1	0	1	0
Jeolojik zamanların özelliklerini tektonik olaylarla ilişkilendirerek açıklar.	1	1	0	100
Harita kullanarak çeşitli coğrafi kriterlerle belirlenmiş bölgelerde bulunan ülkeleri sınıflandırır.	1	1	0	100
Türkiye'de görülen iklim tiplerinin özellikleri hakkında çıkarımlarda bulunur.	1	0	1	0
Felsefe	0	0	0	0
Siyaset felsefesinin konusunu ve problemlerini açıklar.	1	0	0	0
Felsefenin anlamını açıklar.	1	1	0	100
Felsefi düşüncenin özelliklerini açıklar.	1	1	0	100
Felsefi bir görüşü veya argümanı sorgular.	1	1	0	100
Varlık felsefesinin konusunu ve problemlerini açıklar.	1	0	0	0
Din Kült. ve Ahl. Bil.	0	0	0	0
İbadet yükümlülüğü ile ilgili bazı kavramları sınıflandırır.	1	1	0	100
İsim ve sıfatlarının yansımalarıyla Allah'ı tanıır.	1	1	0	100
İslam düşüncesinde itikadi ve siyasi yorumları genel özelliklerine göre sınıflandırır.	1	1	0	100

	Soru	Doğru	Yanlış	Boş	Net	Başarı
Fizik	7	2	3	2	1,25	% 18
Kimya	7	3	1	3	2,75	% 39
Biyoloji	6	2	1	3	1,75	% 29
TYT Fen	20	7	5	8	5,75	% 29
Cevap Anahtarı	A CEAECDCCCBDEEAAACDADB					
Cevaplarınız	ad EC bc D EbACc					

	S	D	Y	B%
Fizik	0	0	0	0
Kaldırma Kuvveti	1	0	1	0
Adezyon, Kohezyon, Yüzey Gerilimi ve Kılcalılık	1	0	1	0
Kütle, Hacim ve Özkütle	1	0	0	0
Elektrik Devreleri	1	1	0	100
Newton'un Hareket Yasaları	1	1	0	100
Yay Dalgaları	1	0	0	0
Işığın Kırılması	1	0	1	0
Kimya	0	0	0	0
Simyadan Kimyaya	1	1	0	100
Atom Modelleri	1	0	0	0
Güçlü Etkileşimler / Kovalent Bağ	1	0	0	0
Sıvılar	1	1	0	100
Kimyasal Hesaplamalar / Sınırlayıcı Bileşen Hesaplamaları	1	0	0	0
Koligatif Özellikler	1	1	0	100
Asitler ve Bazlar	1	0	1	0
Biyoloji	0	0	0	0
Canlıların yapısını oluşturan organik ve inorganik bileşikleri açıklar.	1	1	0	100
Canlıların sınıflandırılmasında kullanılan kategorileri ve bu kategoriler arasındaki hiyerarşiyi örneklerle açıklar.	1	1	0	100
Hücre yapısını ve görevlerini açıklar.	1	0	1	0
Mayozu açıklar.	1	0	0	0
Kalıtımın genel esaslarını açıklar.	1	0	0	0
Canlılardaki beslenme şekillerini örneklerle açıklar.	1	0	0	0

HIZ VE RENK TYT 3

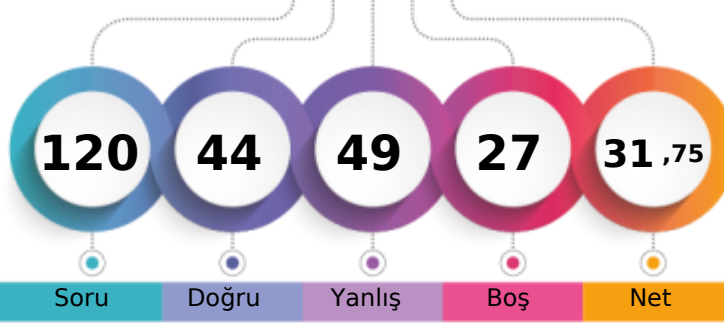

237,980 % 72,84

MANİSA / YUNUSEMRE
KEP AKADEMİ12 - 12210
MUHAMMED ENES BAKICI

1. Öğrenci

Sizin yeriniz
(3742.)

Sonuncu Öğrenci

Soru Doğru Yanlış Boş Net

Şube Kurum İlçe İl Genel

Öğrenci Sıra No 90 306 711 811 3742 % 72,84

Sınava Katılan Öğrenci Sayısı 107 370 887 1034 5137

	Soru	Doğru	Yanlış	Boş	Net	Başarı
TYT Türkçe	40	9	30	1	1,50	% 4
Cevap Anahtarı	B	DCDBACBEEADCCBDCBBDEDCBCAEDCDDCCBDAEBD				
Cevaplarınız		cCDBeCadEebCdabbdadcbabeCcdbecad	bBdcaad			

	S	D	Y	B%
Türkçe	0	0	0	0
Metne Sözcük Yerleştirme	1	1	0	100
Söz Öbeklerinde Anlam	1	1	0	100
Sözcükler Arası Anlam İlişkileri	1	0	1	0
Cümleli Yorumlama ve Açıklama	2	1	1	50
İki Cümleli Birleştirme	1	1	0	100
Ses Bilgisi - Karma	1	0	1	0
Noktalama İşaretleri - Karma	1	0	1	0
Virgül	1	0	1	0
Bitişik ve Ayrı Yazılan Kelimeler	1	1	0	100
Yazım Kuralları - Karma	1	1	0	100
Cümlenin Öğeleri - Karma	1	0	1	0
İsim Tamlamaları	1	0	1	0
Ad Sözlü Sözcükler - Karma	1	0	1	0
Çekim Ekleri ve Türleri	1	0	1	0
Düşünceyi Geliştirme Yolları	1	0	1	0
Paragrafta Anlatım Akışını Bozan Cümle	1	0	1	0
Paragrafı İkiye Ayırma	1	0	1	0
Paragrafa Cümle Yerleştirme	1	0	1	0
Paragrafa Ana Düşünce (Ana Fikir)	6	0	6	0
Paragrafta Yardımcı Düşünceler	13	3	9	23
Cümlelerden Paragraf Oluşturma	1	0	1	0
Paragrafın Karşılık Olduğu Soruyu Belirleme	1	0	1	0

	Soru	Doğru	Yanlış	Boş	Net	Başarı
Matematik-1	30	13	5	12	11,75	% 39
Geometri	10	2	0	8	2,00	% 20
TYT Matematik	40	15	5	20	13,75	% 34
Cevap Anahtarı	B	DDDBDCCBCCAEEAEEDBDEBDECEABEDAECACADE				
Cevaplarınız		DaBcB a e AE AE E D EB EC c C E				

	S	D	Y	B%
Matematik-1	0	0	0	0
Sayı Kümeleri	2	1	0	50
Birinci dereceden bir bilinmeyenli denklem ve eşitsizliklerin çözüm kümelerini bulur.	2	1	0	50
Sayı kümelerini birbiriyle ilişkilendirir.	4	1	2	25
Kökü ifadeleri içeren denklemleri çözer.	1	0	1	0
Üslü İfadeler ve Denklemler	1	1	0	100
Gerçek hayatta periyodik olarak tekrar eden durumları içeren problemleri çözer.	1	0	1	0
Denklemler ve eşitsizlikler ile ilgili problemler çözer.	11	8	0	73
Merkezi Eğilim ve Yayılım Ölçüleri	1	0	0	0
Kümelerde birleşim, kesişim, fark, tümele işlemleri yardımıyla problemler çözer.	2	1	0	50
Fonksiyonlarla ilgili problemler çözer.	1	0	0	0
Gerçek hayat durumlarından doğrusal fonksiyonlarla ifade edilebilenlerin grafik gösterimlerini yapar.	1	0	0	0
Polinomlarla toplama, çıkarma, çarpma ve bölme işlemlerini yapar.	1	0	0	0
n çeşit nesne ile oluşturulabilecek r li dizilişlerin (permütasyonların) kaç farklı şekilde yapılabileceğini hesaplar.	1	0	1	0
Olasılık kavramı ile ilgili uygulamalar yapar.	1	0	0	0
Geometri	0	0	0	0
Dik Üçgen ve Trigonometri	1	0	0	0
İki üçgenin eş olması için gerekli olan asgari koşulları değerlendirir.	1	0	0	0
Üçgenin açısı özellikleri ile ilgili işlemler yapar.	1	0	0	0
İki üçgenin benzer olması için gerekli olan asgari koşulları değerlendirir.	1	0	0	0
Özel dörtgenlerin açısı, kenar, köşegen ve alan özelliklerini açıklayarak problemler çözer.	4	2	0	50

	Soru	Doğru	Yanlış	Boş	Net	Başarı
Tarih-1	5	3	2	0	2,50	% 50
Coğrafya-1	5	2	1	2	1,75	% 35
Felsefe	5	4	1	0	3,75	% 75
Din Kült. ve Ahl. Bil.	5	2	3	0	1,25	% 25
Felsefe (Seçmeli)	5	0	0	5	0,00	% 0
TYT Sosyal	20	11	7	2	9,25	% 46
Cevap Anahtarı	B	ADDBEDBEEBCCDEABDEACBCDCE				
Cevaplarınız		AbDBa EbBCCDdAdcdAC				

	S	D	Y	B%
Tarih-1	0	0	0	0
İlk Çağ'da Başlıca Medeniyet Havzaları	1	1	0	100
İslamiyet'in Türk Devlet ve Toplum Yapısına Etkisi	1	1	0	100
Timar Sistemi	1	0	1	0
Osmanlı Devleti'nde Demokratikleşme Hareketleri	1	0	1	0
Siyasi Alandaki İnkılaplar	1	1	0	100
Coğrafya-1	0	0	0	0
Afetlerin oluşum nedenlerini ve özelliklerini açıklar.	1	0	0	0
Türkiye'deki göçleri sebep ve sonuçları açısından değerlendirir.	1	1	0	100
Jeolojik zamanların özelliklerini tektonik olaylarla ilişkilendirerek açıklar.	1	0	0	0
Harita kullanarak çeşitli coğrafi kriterlerle belirlenmiş bölgelerde bulunan ülkeleri sınıflandırır.	1	1	0	100
Türkiye'de görülen iklim tiplerinin özellikleri hakkında çıkarımlarda bulunur.	1	0	1	0
Felsefe	0	0	0	0
Siyaset felsefesinin konusunu ve problemlerini açıklar.	1	1	0	100
Felsefenin anlamını açıklar.	1	0	1	0
Felsefi düşüncenin özelliklerini açıklar.	1	1	0	100
Felsefi bir görüşü veya argümanı sorgular.	1	1	0	100
Varlık felsefesinin konusunu ve problemlerini açıklar.	1	1	0	100
Din Kült. ve Ahl. Bil.	0	0	0	0
İbadet yükümlülüğü ile ilgili bazı kavramları sınıflandırır.	1	1	0	100
İsim ve sıfatlarının yansımalarıyla Allah'ı tanıır.	1	1	0	100
İslam düşüncesinde itikadi ve siyasi yorumları genel özelliklerine göre sınıflandırır.	1	0	1	0

	Soru	Doğru	Yanlış	Boş	Net	Başarı
Fizik	7	4	3	0	3,25	% 46
Kimya	7	3	1	3	2,75	% 39
Biyoloji	6	2	3	1	1,25	% 21
TYT Fen	20	9	7	4	7,25	% 36
Cevap Anahtarı	B	EACCDECCDBAEEDAACBD				
Cevaplarınız		dAedDECCDD c eAeb D				

	S	D	Y	B%
Fizik	0	0	0	0
Kaldırma Kuvveti	1	0	1	0
Adezyon, Kohezyon, Yüzey Gerilimi ve Kılcalılık	1	0	1	0
Kütle, Hacim ve Özkütle	1	1	0	100
Elektrik Devreleri	1	1	0	100
Newton'un Hareket Yasaları	1	1	0	100
Yay Dalgaları	1	1	0	100
Işığın Kırılması	1	0	1	0
Kimya	0	0	0	0
Simyadan Kimyaya	1	1	0	100
Atom Modelleri	1	1	0	100
Güçlü Etkileşimler / Kovalent Bağ	1	0	0	0
Sıvılar	1	1	0	100
Kimyasal Hesaplamalar / Sınırlayıcı Bileşen Hesaplamaları	1	0	1	0
Koligatif Özellikler	1	0	0	0
Asitler ve Bazlar	1	0	0	0
Biyoloji	0	0	0	0
Canlıların yapısını oluşturan organik ve inorganik bileşikleri açıklar.	1	1	0	100
Canlıların sınıflandırılmasında kullanılan kategorileri ve bu kategoriler arasındaki hiyerarşiyi örneklerle açıklar.	1	1	0	100
Hücre sel yapıları ve görevlerini açıklar.	1	0	1	0
Mayozu açıklar.	1	0	1	0
Kalıtımın genel esaslarını açıklar.	1	1	0	100
Canlılardaki beslenme şekillerini örneklerle açıklar.	1	0	0	0

HIZ VE RENK TYT 3

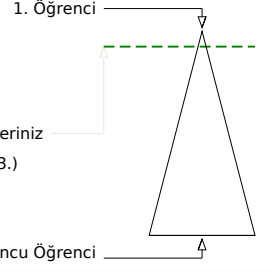
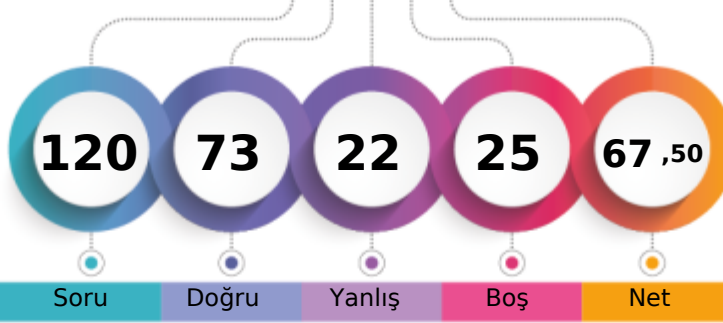

342,805 % 7,26

MANİSA / YUNUSEMRE
KEP AKADEMİ12 - 12244
MUHAMMED POLAT

	Şube	Kurum	İlçe	İl	Genel
Öğrenci Sıra No	16	79	167	177	373 % 7,26
Sınava Katılan Öğrenci Sayısı	107	370	887	1034	5137

	Soru	Doğru	Yanlış	Boş	Net	Başarı
TYT Türkçe	40	28	6	6	26,50	% 66
Cevap Anahtarı	A DBDCCAEBACDBDCCDBBCEDCBEACDCDEBDCDDDBA					
Cevaplarınız	DBDCCAEBAb BeCadDBBCEDC ACcCDE DCCDD d					

	S	D	Y	B%
Türkçe	0	0	0	0
Metne Sözcük Yerleştirme	1	1	0	100
Söz Öbeklerinde Anlam	1	1	0	100
Sözcükler Arası Anlam İlişkileri	1	1	0	100
Cümleyi Yorumlama ve Açıklama	2	2	0	100
İki Cümleyi Birleştirme	1	1	0	100
Ses Bilgisi - Karma	1	1	0	100
Noktalama İşaretleri - Karma	1	1	0	100
Virgül	1	1	0	100
Bitişik ve Ayrı Yazılan Kelimeler	1	0	1	0
Yazım Kuralları - Karma	1	0	0	0
Cümlenin Öğeleri - Karma	1	0	0	0
İsim Tamlamaları	1	1	0	100
Ad Sözlü Sözcükler - Karma	1	0	1	0
Çekim Ekleri ve Türleri	1	1	0	100
Düşünceyi Geliştirme Yolları	1	0	1	0
Paragrafta Anlatım Akışını Bozan Cümle	1	0	1	0
Paragrafı İkiye Ayırma	1	1	0	100
Paragrafa Cümle Yerleştirme	1	1	0	100
Paragrafa Ana Düşünce (Ana Fikir)	6	5	0	83
Paragrafta Yardımcı Düşünceler	13	9	2	69
Cümlelerden Paragraf Oluşturma	1	0	0	0
Paragrafın Karşılık Olduğu Soruyu Belirleme	1	1	0	100

	Soru	Doğru	Yanlış	Boş	Net	Başarı
Matematik-1	30	13	4	13	12,00	% 40
Geometri	10	7	0	3	7,00	% 70
TYT Matematik	40	20	4	16	19,00	% 48
Cevap Anahtarı	A BDDCDBBCCAEECEABEEDEDCBDEECCBADEEACCAEAD					
Cevaplarınız	BD CbB d Ac E c E ED BD EC DE ACC EA					

	S	D	Y	B%
Matematik-1	0	0	0	0
Sayı Kümeleri	2	1	0	50
Birinci dereceden bir bilinmeyenli denklem ve eşitsizliklerin çözüm kümelerini bulur.	2	2	0	100
Sayı kümelerini birbiriyle ilişkilendirir.	4	1	0	25
Köklü ifadeleri içeren denklemleri çözer.	1	0	1	0
Üslü İfadeler ve Denklemler	1	1	0	100
Gerçek hayatta periyodik olarak tekrar eden durumları içeren problemleri çözer.	1	0	1	0
Denklemler ve eşitsizlikler ile ilgili problemler çözer.	11	7	2	64
Merkezi Eğilim ve Yayılım Ölçüleri	1	0	0	0
Kümelerde birleşim, kesişim, fark, tümele işlemleri yardımıyla problemler çözer.	2	1	0	50
Fonksiyonlarla ilgili problemler çözer.	1	0	0	0
Gerçek hayat durumlarından doğrusal fonksiyonlarla ifade edilebilenlerin grafik gösterimlerini yapar.	1	0	0	0
Polinomlarla toplama, çıkarma, çarpma ve bölme işlemlerini yapar.	1	0	0	0
n çeşit nesne ile oluşturulabilecek r li dizilişlerin (permütasyonların) kaç farklı şekilde yapılabileceğini hesaplar.	1	0	0	0
Olasılık kavramı ile ilgili uygulamalar yapar.	1	0	0	0
Geometri	0	0	0	0
Dik Üçgen ve Trigonometri	1	1	0	100
İki üçgenin eş olması için gerekli olan asgari koşulları değerlendirir.	1	1	0	100
Üçgenin açılı özellikleri ile ilgili işlemler yapar.	1	0	0	0
İki üçgenin benzer olması için gerekli olan asgari koşulları değerlendirir.	1	1	0	100
Özel dörtgenlerin açılı kenar, köşegen ve alan özelliklerini açıklayarak problemler çözer.	4	3	0	75

	Soru	Doğru	Yanlış	Boş	Net	Başarı
Tarih-1	5	1	2	2	0,50	% 10
Coğrafya-1	5	2	2	1	1,50	% 30
Felsefe	5	5	0	0	5,00	% 100
Din Kült. ve Ahl. Bil.	5	5	0	0	5,00	% 100
Felsefe (Seçmeli)	5	0	0	5	0,00	% 0
TYT Sosyal	20	13	4	3	12,00	% 60
Cevap Anahtarı	A DAEDBBEDBEBEACDACBDECEBCD					
Cevaplarınız	b eB bDBcBEACDACBDE					

	S	D	Y	B%
Tarih-1	0	0	0	0
İlk Çağ'da Başlıca Medeniyet Havzaları	1	0	1	0
İslamiyet'in Türk Devlet ve Toplum Yapısına Etkisi	1	0	0	0
Timar Sistemi	1	0	0	0
Osmanlı Devleti'nde Demokratikleşme Hareketleri	1	0	1	0
Siyasi Alandaki İnkılaplar	1	1	0	100
Coğrafya-1	0	0	0	0
Afetlerin oluşum nedenlerini ve özelliklerini açıklar.	1	0	0	0
Türkiye'deki göçleri sebep ve sonuçları açısından değerlendirir.	1	0	1	0
Jeolojik zamanların özelliklerini tektonik olaylarla ilişkilendirerek açıklar.	1	1	0	100
Harita kullanarak çeşitli coğrafi kriterlerle belirlenmiş bölgelerde bulunan ülkeleri sınıflandırır.	1	1	0	100
Türkiye'de görülen iklim tiplerinin özellikleri hakkında çıkarımlarda bulunur.	1	0	1	0
Felsefe	0	0	0	0
Siyaset felsefesinin konusunu ve problemlerini açıklar.	1	1	0	100
Felsefenin anlamını açıklar.	1	1	0	100
Felsefi düşüncenin özelliklerini açıklar.	1	1	0	100
Felsefi bir görüşü veya argümanı sorgular.	1	1	0	100
Varlık felsefesinin konusunu ve problemlerini açıklar.	1	1	0	100
Din Kült. ve Ahl. Bil.	0	0	0	0
İbadet yükümlülüğü ile ilgili bazı kavramları sınıflandırır.	1	1	0	100
İsim ve sıfatlarının yansımalarıyla Allah'ı tanıır.	1	1	0	100
İslam düşüncesinde itikadi ve siyasi yorumları genel özelliklerine göre sınıflandırır.	1	1	0	100

	Soru	Doğru	Yanlış	Boş	Net	Başarı
Fizik	7	4	3	0	3,25	% 46
Kimya	7	5	2	0	4,50	% 64
Biyoloji	6	3	3	0	2,25	% 38
TYT Fen	20	12	8	0	10,00	% 50
Cevap Anahtarı	A CEAECDCCCBDEEAACDADB					
Cevaplarınız	eEAbCdCCBDbEbdDADd					

	S	D	Y	B%
Fizik	0	0	0	0
Kaldırma Kuvveti	1	0	1	0
Adezyon, Kohezyon, Yüzey Gerilimi ve Kılcalılık	1	1	0	100
Kütle, Hacim ve Özkütle	1	1	0	100
Elektrik Devreleri	1	0	1	0
Newton'un Hareket Yasaları	1	1	0	100
Yay Dalgaları	1	1	0	100
Işığın Kırılması	1	0	1	0
Kimya	0	0	0	0
Simyadan Kimyaya	1	1	0	100
Atom Modelleri	1	1	0	100
Güçlü Etkileşimler / Kovalent Bağ	1	1	0	100
Sıvılar	1	1	0	100
Kimyasal Hesaplamalar / Sınırlayıcı Bileşen Hesaplamaları	1	0	1	0
Koligatif Özellikler	1	1	0	100
Asitler ve Bazlar	1	0	1	0
Biyoloji	0	0	0	0
Canlıların yapısını oluşturan organik ve inorganik bileşikleri açıklar.	1	0	1	0
Canlıların sınıflandırılmasında kullanılan kategorileri ve bu kategoriler arasındaki hiyerarşiyi örneklerle açıklar.	1	0	1	0
Hücre yapısını ve görevlerini açıklar.	1	1	0	100
Mayozu açıklar.	1	1	0	100
Kalıtımın genel esaslarını açıklar.	1	1	0	100
Canlılardaki beslenme şekillerini örneklerle açıklar.	1	0	1	0

HIZ VE RENK TYT 3

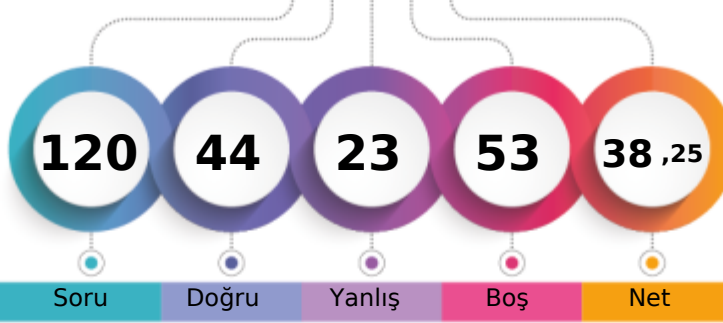

254,950 % 58,93

MANİSA / YUNUSEMRE
KEP AKADEMİ12 - 12185
NEHİR YÜCE

1. Öğrenci

Sizin yeriniz
(3027.)

Sonucu Öğrenci

Soru

Doğru

Yanlış

Boş

Net

Şube

Kurum

İlçe

İl

Genel

Öğrenci Sıra No

76

270

618

697

3027 % 58,93

Sınava Katılan Öğrenci Sayısı

107

370

887

1034

5137

	Soru	Doğru	Yanlış	Boş	Net	Başarı
TYT Türkçe	40	22	10	8	19,50	% 49
Cevap Anahtarı	A	DBDCCAEBAECDDBCCDBBCEDCBEACDCDEBDCDDBA				
Cevaplarınız		cBDCC A bBe CCDaBCcD B ACaCDEBebCabBA				

	S	D	Y	B%
Türkçe	0	0	0	0
Metne Sözcük Yerleştirme	1	0	1	0
Söz Öbeklerinde Anlam	1	1	0	100
Sözcükler Arası Anlam İlişkileri	1	1	0	100
Cümleyi Yorumlama ve Açıklama	2	1	0	50
İki Cümleyi Birleştirme	1	1	0	100
Ses Bilgisi - Karma	1	0	0	0
Noktalama İşaretleri - Karma	1	0	0	0
Virgül	1	1	0	100
Bitişik ve Ayrı Yazılan Kelimeler	1	0	0	0
Yazım Kuralları - Karma	1	0	0	0
Cümlenin Öğeleri - Karma	1	0	1	0
İsim Tamlamaları	1	1	0	100
Ad Sözlük Sözcükler - Karma	1	0	1	0
Çekim Ekleri ve Türleri	1	0	0	0
Düşünceyi Geliştirme Yolları	1	1	0	100
Paragrafta Anlatım Akışını Bozan Cümle	1	1	0	100
Paragrafı İkiye Ayırma	1	1	0	100
Paragrafa Cümle Yerleştirme	1	0	1	0
Paragrafa Ana Düşünce (Ana Fikir)	6	5	1	83
Paragrafta Yardımcı Düşünceler	13	8	4	62
Cümlelerden Paragraf Oluşturma	1	0	0	0
Paragrafın Karşılık Olduğu Soruyu Belirleme	1	0	1	0

	Soru	Doğru	Yanlış	Boş	Net	Başarı
Matematik-1	30	8	4	18	7,00	% 23
Geometri	10	0	0	10	0,00	% 0
TYT Matematik	40	8	4	28	7,00	% 18
Cevap Anahtarı	A	BDDDCDBBCCAEECEAEEDDEDCBDEECCBADEEACCAEAD				
Cevaplarınız		BD BBdaA E e E d C				

	S	D	Y	B%
Matematik-1	0	0	0	0
Sayı Kümeleri	2	2	0	100
Birinci dereceden bir bilinmeyenli denklem ve eşitsizliklerin çözüm kümelerini bulur.	2	1	0	50
Sayı kümelerini birbiriyle ilişkilendirir.	4	1	1	25
Köklü ifadeleri içeren denklemleri çözer.	1	0	0	0
Üslü İfadeler ve Denklemler	1	1	0	100
Gerçek hayatta periyodik olarak tekrar eden durumları içeren problemleri çözer.	1	0	1	0
Denklemler ve eşitsizlikler ile ilgili problemler çözer.	11	3	2	27
Merkezî Eğilim ve Yayılım Ölçüleri	1	0	0	0
Kümelerde birleşim, kesişim, fark, tümeleme işlemleri yardımıyla problemler çözer.	2	0	0	0
Fonksiyonlarla ilgili problemler çözer.	1	0	0	0
Gerçek hayat durumlarından doğrusal fonksiyonlarla ifade edilebilenlerin grafik gösterimlerini yapar.	1	0	0	0
Polinomlarla toplama, çıkarma, çarpma ve bölme işlemlerini yapar.	1	0	0	0
n çeşit nesne ile oluşturulabilecek r li dizilişlerin (permütasyonların) kaç farklı şekilde yapılabileceğini hesaplar.	1	0	0	0
Olasılık kavramı ile ilgili uygulamalar yapar.	1	0	0	0
Geometri	0	0	0	0
Dik Üçgen ve Trigonometri	1	0	0	0
İki üçgenin eş olması için gerekli olan asgari koşulları değerlendirir.	1	0	0	0
Üçgenin açısı özellikleri ile ilgili işlemler yapar.	1	0	0	0
İki üçgenin benzer olması için gerekli olan asgari koşulları değerlendirir.	1	0	0	0
Özel dörtgenlerin açısı, kenar, köşegen ve alan özelliklerini açıklayarak problemler çözer.	4	0	0	0

	Soru	Doğru	Yanlış	Boş	Net	Başarı
Tarih-1	5	4	1	0	3,75	% 75
Coğrafya-1	5	0	1	4	-0,25	% 0
Felsefe	5	5	0	0	5,00	% 100
Din Kült. ve Ahl. Bil.	5	4	0	1	4,00	% 80
Felsefe (Seçmeli)	5	0	0	5	0,00	% 0
TYT Sosyal	20	13	2	5	12,50	% 63
Cevap Anahtarı	A	DAEDBBEBEBAEACDACBDECEBCD				
Cevaplarınız		eAEDBa BEACDAC DE				

	S	D	Y	B%
Tarih-1	0	0	0	0
İlk Çağ'da Başlıca Medeniyet Havzaları	1	0	1	0
İslamiyet'in Türk Devlet ve Toplum Yapısına Etkisi	1	1	0	100
Timar Sistemi	1	1	0	100
Osmanlı Devleti'nde Demokratikleşme Hareketleri	1	1	0	100
Siyasi Alandaki İnkılaplar	1	1	0	100
Coğrafya-1	0	0	0	0
Afetlerin oluşum nedenlerini ve özelliklerini açıklar.	1	0	1	0
Türkiye'deki göçleri sebep ve sonuçları açısından değerlendirir.	1	0	0	0
Jeolojik zamanların özelliklerini tektonik olaylarla ilişkilendirerek açıklar.	1	0	0	0
Harita kullanarak çeşitli coğrafi kriterlerle belirlenmiş bölgelerde bulunan ülkeleri sınıflandırır.	1	0	0	0
Türkiye'de görülen iklim tiplerinin özellikleri hakkında çıkarımlarda bulunur.	1	0	0	0
Felsefe	0	0	0	0
Siyaset felsefesinin konusunu ve problemlerini açıklar.	1	1	0	100
Felsefenin anlamını açıklar.	1	1	0	100
Felsefi düşüncenin özelliklerini açıklar.	1	1	0	100
Felsefi bir görüşü veya argümanı sorgular.	1	1	0	100
Varlık felsefesinin konusunu ve problemlerini açıklar.	1	1	0	100
Din Kült. ve Ahl. Bil.	0	0	0	0
İbadet yükümlülüğü ile ilgili bazı kavramları sınıflandırır.	1	1	0	100
İsim ve sıfatlarının yansımalarıyla Allah'ı tanıır.	1	1	0	100
İslam düşüncesinde itikadi ve siyasi yorumları genel özelliklerine göre sınıflandırır.	1	0	0	0

	Soru	Doğru	Yanlış	Boş	Net	Başarı
Fizik	7	0	2	5	-0,50	% 0
Kimya	7	1	1	5	0,75	% 11
Biyoloji	6	0	4	2	-1,00	% 0
TYT Fen	20	1	7	12	-0,75	% 0
Cevap Anahtarı	A	CEAECDCCCBEDEEAACDADB				
Cevaplarınız		ed Cd daeb				

	S	D	Y	B%
Fizik	0	0	0	0
Kaldırma Kuvveti	1	0	1	0
Adezyon, Kohezyon, Yüzey Gerilimi ve Kılçallık	1	0	1	0
Kütle, Hacim ve Özkütle	1	0	0	0
Elektrik Devreleri	1	0	0	0
Newton'un Hareket Yasaları	1	0	0	0
Yay Dalgaları	1	0	0	0
Işığın Kırılması	1	0	0	0
Kimya	0	0	0	0
Simyadan Kimyaya	1	1	0	100
Atom Modelleri	1	0	1	0
Güçlü Etkileşimler / Kovalent Bağ	1	0	0	0
Sıvılar	1	0	0	0
Kimyasal Hesaplamalar / Sınırlayıcı Bileşen Hesaplamaları	1	0	0	0
Koligatif Özellikler	1	0	0	0
Asitler ve Bazlar	1	0	0	0
Biyoloji	0	0	0	0
Canlıların yapısını oluşturan organik ve inorganik bileşikleri açıklar.	1	0	1	0
Canlıların sınıflandırılmasında kullanılan kategorileri ve bu kategoriler arasındaki hiyerarşiyi örneklerle açıklar.	1	0	1	0
Hücre sel yapıları ve görevlerini açıklar.	1	0	1	0
Mayozu açıklar.	1	0	1	0
Kalıtımın genel esaslarını açıklar.	1	0	0	0
Canlılardaki beslenme şekillerini örneklerle açıklar.	1	0	0	0

HIZ VE RENK TYT 3

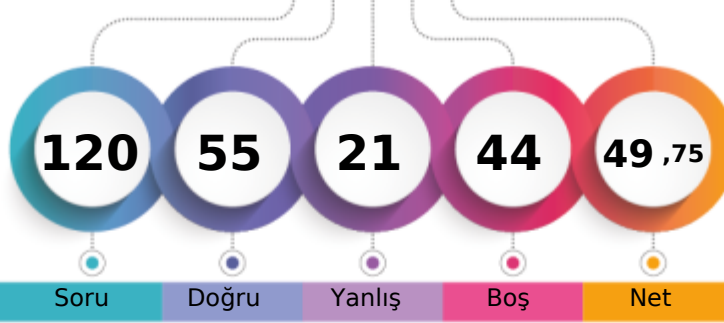

288,520 % 30,47

MANİSA / YUNUSEMRE
KEP AKADEMİ12 - 16003
NEHİR ZEYREK

1. Öğrenci

Sizin yeriniz
(1565.)

Sonuncu Öğrenci

Şube
Öğrenci Sıra No
Sınava Katılan Öğrenci SayısıKurum
195
370İlçe
426
887İl
463
1034Genel
1565 % 30,47
5137

	Soru	Doğru	Yanlış	Boş	Net	Başarı
TYT Türkçe	40	31	6	3	29,50	% 74
Cevap Anahtarı	B	DCDBACBEEADCCBDCBBDEDCBCAEDCDDCCBDAEBD				
Cevaplarınız		DCD ACBEEAD C	bdCBDEDCbAEDCeCCeBADEBa			

	S	D	Y	B%
Türkçe	0	0	0	0
Metne Sözcük Yerleştirme	1	1	0	100
Söz Öbeklerinde Anlam	1	0	0	0
Sözcükler Arası Anlam İlişkileri	1	1	0	100
Cümleyi Yorumlama ve Açıklama	2	2	0	100
İki Cümleyi Birleştirme	1	1	0	100
Ses Bilgisi - Karma	1	1	0	100
Noktalama İşaretleri - Karma	1	1	0	100
Virgül	1	1	0	100
Bitişik ve Ayrı Yazılan Kelimeler	1	1	0	100
Yazım Kuralları - Karma	1	0	0	0
Cümlenin Öğeleri - Karma	1	1	0	100
İsim Tamlamaları	1	0	0	0
Ad Sözcükler - Karma	1	0	1	0
Çekim Ekleri ve Türleri	1	1	0	100
Düşünceyi Geliştirme Yolları	1	1	0	100
Paragrafta Anlatım Akışını Bozan Cümle	1	0	1	0
Paragrafı İkiye Ayırma	1	1	0	100
Paragrafa Cümle Yerleştirme	1	1	0	100
Paragrafa Ana Düşünce (Ana Fikir)	6	6	0	100
Paragrafta Yardımcı Düşünceler	13	9	4	69
Cümlelerden Paragraf Oluşturma	1	1	0	100
Paragrafın Karşılık Olduğu Soruyu Belirleme	1	1	0	100

	Soru	Doğru	Yanlış	Boş	Net	Başarı
Tarih-1	5	1	1	3	0,75	% 15
Coğrafya-1	5	3	0	2	3,00	% 60
Felsefe	5	4	0	1	4,00	% 80
Din Kült. ve Ahl. Bil.	5	4	1	0	3,75	% 75
Felsefe (Seçmeli)	5	0	0	5	0,00	% 0
TYT Sosyal	20	12	2	6	11,50	% 58
Cevap Anahtarı	B	ADDBEDBEEBBCDEABDEACBCDC				
Cevaplarınız		Db	BE	BBC	EABDdAc	

	S	D	Y	B%
Tarih-1	0	0	0	0
İlk Çağ'da Başlıca Medeniyet Havzaları	1	0	1	0
İslamiyet'in Türk Devlet ve Toplum Yapısına Etkisi	1	0	0	0
Timar Sistemi	1	0	0	0
Osmanlı Devleti'nde Demokratikleşme Hareketleri	1	1	0	100
Siyasi Alandaki İnkılaplar	1	0	0	0
Coğrafya-1	0	0	0	0
Afetlerin oluşum nedenlerini ve özelliklerini açıklar.	1	1	0	100
Türkiye'deki göçleri sebep ve sonuçları açısından değerlendirir.	1	1	0	100
Jeolojik zamanların özelliklerini tektonik olaylarla ilişkilendirerek açıklar.	1	0	0	0
Harita kullanarak çeşitli coğrafi kriterlerle belirlenmiş bölgelerde bulunan ülkeleri sınıflandırır.	1	1	0	100
Türkiye'de görülen iklim tiplerinin özellikleri hakkında çıkarımlarda bulunur.	1	0	0	0
Felsefe	0	0	0	0
Siyaset felsefesinin konusunu ve problemlerini açıklar.	1	1	0	100
Felsefenin anlamını açıklar.	1	1	0	100
Felsefi düşüncenin özelliklerini açıklar.	1	1	0	100
Felsefi bir görüşü veya argümanı sorgular.	1	1	0	100
Varlık felsefesinin konusunu ve problemlerini açıklar.	1	0	0	0
Din Kült. ve Ahl. Bil.	0	0	0	0
İbadet yükümlülüğü ile ilgili bazı kavramları sınıflandırır.	1	1	0	100
İsim ve sıfatlarının yansımalarıyla Allah'ı tanıır.	1	1	0	100
İslam düşüncesinde itikadi ve siyasi yorumları genel özelliklerine göre sınıflandırır.	1	1	0	100

	Soru	Doğru	Yanlış	Boş	Net	Başarı			
Matematik-1	30	7	4	19	6,00	% 20			
Geometri	10	0	0	10	0,00	% 0			
TYT Matematik	40	7	4	29	6,00	% 15			
Cevap Anahtarı	B	DDDBDCBCCAEAEAEEDDBDEDCCEABEDAEACADE							
Cevaplarınız		D	B	B	C	d	dbE	Db	C

	S	D	Y	B%
Matematik-1	0	0	0	0
Sayı Kümeleri	2	1	0	50
Birinci dereceden bir bilinmeyenli denklem ve eşitsizliklerin çözüm kümelerini bulur.	2	2	0	100
Sayı kümelerini birbiriyle ilişkilendirir.	4	0	0	0
Kökü ifadeleri içeren denklemleri çözer.	1	0	0	0
Üslü İfadeler ve Denklemler	1	1	0	100
Gerçek hayatta periyodik olarak tekrar eden durumları içeren problemleri çözer.	1	0	1	0
Denklemler ve eşitsizlikler ile ilgili problemler çözer.	11	2	2	18
Merkezî Eğilim ve Yayılım Ölçüleri	1	0	0	0
Kümelerde birleşim, kesişim, fark, tümele işlemleri yardımıyla problemler çözer.	2	1	0	50
Fonksiyonlarla ilgili problemler çözer.	1	0	1	0
Gerçek hayat durumlarından doğrusal fonksiyonlarla ifade edilebilenlerin grafik gösterimlerini yapar.	1	0	0	0
Polinomlarla toplama, çıkarma, çarpma ve bölme işlemlerini yapar.	1	0	0	0
n çeşit nesne ile oluşturulabilecek r li dizilişlerin (permütasyonların) kaç farklı şekilde yapılabileceğini hesaplar.	1	0	0	0
Olasılık kavramı ile ilgili uygulamalar yapar.	1	0	0	0
Geometri	0	0	0	0
Dik Üçgen ve Trigonometri	1	0	0	0
İki üçgenin eş olması için gerekli olan asgari koşulları değerlendirir.	1	0	0	0
Üçgenin açılı özellikleri ile ilgili işlemler yapar.	1	0	0	0
İki üçgenin benzer olması için gerekli olan asgari koşulları değerlendirir.	1	0	0	0
Özel dörtgenlerin açılı kenar, köşegen ve alan özelliklerini açıklayarak problemler çözer.	4	0	0	0

	Soru	Doğru	Yanlış	Boş	Net	Başarı
Fizik	7	3	3	1	2,25	% 32
Kimya	7	1	2	4	0,50	% 7
Biyoloji	6	1	4	1	0,00	% 0
TYT Fen	20	5	9	6	2,75	% 14
Cevap Anahtarı	B	EACCDECCDBAEEDAACBD				
Cevaplarınız		Ebb	DcCbaD	cAca	b	

	S	D	Y	B%
Fizik	0	0	0	0
Kaldırma Kuvveti	1	0	1	0
Adezyon, Kohezyon, Yüzey Gerilimi ve Kılçallık	1	1	0	100
Kütle, Hacim ve Özkütle	1	0	1	0
Elektrik Devreleri	1	0	1	0
Newton'un Hareket Yasaları	1	1	0	100
Yay Dalgaları	1	1	0	100
Işığın Kırılması	1	0	0	0
Kimya	0	0	0	0
Simyadan Kimyaya	1	0	1	0
Atom Modelleri	1	0	1	0
Güçlü Etkileşimler / Kovalent Bağ	1	0	0	0
Sıvılar	1	1	0	100
Kimyasal Hesaplamalar / Sınırlayıcı Bileşen Hesaplamaları	1	0	0	0
Koligatif Özellikler	1	0	0	0
Asitler ve Bazlar	1	0	0	0
Biyoloji	0	0	0	0
Canlıların yapısını oluşturan organik ve inorganik bileşikleri açıklar.	1	1	0	100
Canlıların sınıflandırılmasında kullanılan kategorileri ve bu kategoriler arasındaki hiyerarşiyi örneklerle açıklar.	1	1	0	100
Hücre sel yapıları ve görevlerini açıklar.	1	0	1	0
Mayozu açıklar.	1	0	1	0
Kalıtımın genel esaslarını açıklar.	1	0	1	0
Canlılardaki beslenme şekillerini örneklerle açıklar.	1	0	0	0

HIZ VE RENK TYT 3

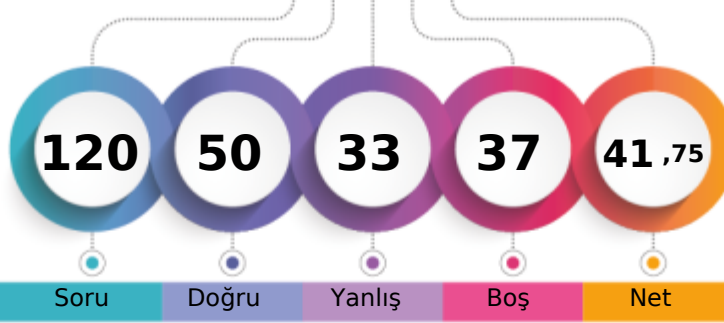

265,488 % 49,08

MANİSA / YUNUSEMRE
KEP AKADEMİ12 - 12327
NİMET AKAY

1. Öğrenci

Sizin yeriniz
(2521.)

Sonuncu Öğrenci

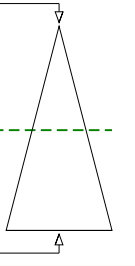

Soru Doğru Yanlış Boş Net

Şube Kurum İlçe İl Genel

Öğrenci Sıra No 66 242 550 617 2521 % 49,08

Sınava Katılan Öğrenci Sayısı 107 370 887 1034 5137

	Soru	Doğru	Yanlış	Boş	Net	Başarı
TYT Türkçe	40	24	13	3	20,75	% 52
Cevap Anahtarı	A DBDCCAEBACDBDCCDBBCEDCBEACDCDEBDCDDDBA					
Cevaplarınız	DBECCeEcaEca CdbBCCDeeaACDCDEeCCDaBa					

	S	D	Y	B%
Türkçe	0	0	0	0
Metne Sözcük Yerleştirme	1	1	0	100
Söz Öbeklerinde Anlam	1	1	0	100
Sözcükler Arası Anlam İlişkileri	1	0	1	0
Cümleyi Yorumlama ve Açıklama	2	1	1	50
İki Cümleyi Birleştirme	1	1	0	100
Ses Bilgisi - Karma	1	1	0	100
Noktalama İşaretleri - Karma	1	0	1	0
Virgül	1	1	0	100
Bitişik ve Ayrı Yazılan Kelimeler	1	1	0	100
Yazım Kuralları - Karma	1	1	0	100
Cümlelerin Öğeleri - Karma	1	0	1	0
İsim Tamlamaları	1	0	0	0
Ad Sözcükleri - Karma	1	0	0	0
Çekim Ekleri ve Türleri	1	0	0	0
Düşünceyi Geliştirme Yolları	1	1	0	100
Paragrafta Anlatım Akışını Bozan Cümle	1	0	1	0
Paragrafı İkiye Ayırma	1	0	1	0
Paragrafa Cümle Yerleştirme	1	1	0	100
Paragrafa Ana Düşünce (Ana Fikir)	6	4	2	67
Paragrafta Yardımcı Düşünceler	13	9	4	69
Cümlelerden Paragraf Oluşturma	1	0	1	0
Paragrafın Karşılık Olduğu Soruyu Belirleme	1	1	0	100

	Soru	Doğru	Yanlış	Boş	Net	Başarı
Matematik-1	30	7	4	19	6,00	% 20
Geometri	10	1	0	9	1,00	% 10
TYT Matematik	40	8	4	28	7,00	% 18
Cevap Anahtarı	A BDDCDBBCCAEECEAEEDDCBDEECCBADEEACCAEAD					
Cevaplarınız	D DC bA E b E d E c D					

	S	D	Y	B%
Matematik-1	0	0	0	0
Sayı Kümeleri	2	0	0	0
Birinci dereceden bir bilinmeyenli denklem ve eşitsizliklerin çözüm kümelerini bulur.	2	2	0	100
Sayı kümelerini birbiriyle ilişkilendirir.	4	2	1	50
Köklü ifadeleri içeren denklemleri çözer.	1	0	0	0
Üslü İfadeler ve Denklemler	1	0	0	0
Gerçek hayatta periyodik olarak tekrar eden durumları içeren problemleri çözer.	1	0	0	0
Denklemler ve eşitsizlikler ile ilgili problemler çözer.	11	3	2	27
Merkezi Eğilim ve Yayılım Ölçüleri	1	0	0	0
Kümelerde birleşim, kesişim, fark, tümeleme işlemleri yardımıyla problemler çözer.	2	0	0	0
Fonksiyonlarla ilgili problemler çözer.	1	0	0	0
Gerçek hayat durumlarından doğrusal fonksiyonlarla ifade edilebilenlerin grafik gösterimlerini yapar.	1	0	0	0
Polinomlarla toplama, çıkarma, çarpma ve bölme işlemlerini yapar.	1	0	0	0
n çeşit nesne ile oluşturulabilecek r li dizilişlerin (permütasyonların) kaç farklı şekilde yapılabileceğini hesaplar.	1	0	1	0
Olasılık kavramı ile ilgili uygulamalar yapar.	1	0	0	0
Geometri	0	0	0	0
Dik Üçgen ve Trigonometri	1	1	0	100
İki üçgenin eş olması için gerekli olan asgari koşulları değerlendirir.	1	0	0	0
Üçgenin açılı özellikleri ile ilgili işlemler yapar.	1	0	0	0
İki üçgenin benzer olması için gerekli olan asgari koşulları değerlendirir.	1	0	0	0
Özel dörtgenlerin açılı kenar, köşegen ve alan özelliklerini açıklayarak problemler çözer.	4	0	0	0

	Soru	Doğru	Yanlış	Boş	Net	Başarı
Tarih-1	5	3	2	0	2,50	% 50
Coğrafya-1	5	3	2	0	2,50	% 50
Felsefe	5	3	1	1	2,75	% 55
Din Kült. ve Ahl. Bil.	5	4	1	0	3,75	% 75
Felsefe (Seçmeli)	5	0	0	5	0,00	% 0
TYT Sosyal	20	13	6	1	11,50	% 58
Cevap Anahtarı	A DAEDBBEDBEBEACDACBDECEBCD					
Cevaplarınız	eAEbBBEdeBEeAD ACBDD					

	S	D	Y	B%
Tarih-1	0	0	0	0
İlk Çağ'da Başlıca Medeniyet Havzaları	1	0	1	0
İslamiyet'in Türk Devlet ve Toplum Yapısına Etkisi	1	1	0	100
Timar Sistemi	1	1	0	100
Osmanlı Devleti'nde Demokratikleşme Hareketleri	1	0	1	0
Siyasi Alandaki İnkılaplar	1	1	0	100
Coğrafya-1	0	0	0	0
Afetlerin oluşum nedenlerini ve özelliklerini açıklar.	1	1	0	100
Türkiye'deki göçleri sebep ve sonuçları açısından değerlendirir.	1	1	0	100
Jeolojik zamanların özelliklerini tektonik olaylarla ilişkilendirerek açıklar.	1	0	1	0
Harita kullanarak çeşitli coğrafi kriterlerle belirlenmiş bölgelerde bulunan ülkeleri sınıflandırır.	1	0	1	0
Türkiye'de görülen iklim tiplerinin özellikleri hakkında çıkarımlarda bulunur.	1	1	0	100
Felsefe	0	0	0	0
Siyaset felsefesinin konusunu ve problemlerini açıklar.	1	1	0	100
Felsefenin anlamını açıklar.	1	1	0	100
Felsefi düşüncenin özelliklerini açıklar.	1	1	0	100
Felsefi bir görüşü veya argümanı sorgular.	1	0	1	0
Varlık felsefesinin konusunu ve problemlerini açıklar.	1	0	0	0
Din Kült. ve Ahl. Bil.	0	0	0	0
İbadet yükümlülüğü ile ilgili bazı kavramları sınıflandırır.	1	1	0	100
İsim ve sıfatlarının yansımalarıyla Allah'ı tanıır.	1	1	0	100
İslam düşüncesinde itikadi ve siyasi yorumları genel özelliklerine göre sınıflandırır.	1	1	0	100

	Soru	Doğru	Yanlış	Boş	Net	Başarı
Fizik	7	1	5	1	-0,25	% 0
Kimya	7	2	2	3	1,50	% 21
Biyoloji	6	2	3	1	1,25	% 21
TYT Fen	20	5	10	5	2,50	% 13
Cevap Anahtarı	A CEAECDCCCBDEEAACDADB					
Cevaplarınız	ebAbb baeBD dCcd B					

	S	D	Y	B%
Fizik	0	0	0	0
Kaldırma Kuvveti	1	0	1	0
Adezyon, Kohezyon, Yüzey Gerilimi ve Kılçallık	1	0	1	0
Kütle, Hacim ve Özkütle	1	1	0	100
Elektrik Devreleri	1	0	1	0
Newton'un Hareket Yasaları	1	0	1	0
Yay Dalgaları	1	0	0	0
Işığın Kırılması	1	0	1	0
Kimya	0	0	0	0
Simyadan Kimyaya	1	0	1	0
Atom Modelleri	1	0	1	0
Güçlü Etkileşimler / Kovalent Bağ	1	1	0	100
Sıvılar	1	1	0	100
Kimyasal Hesaplamalar / Sınırlayıcı Bileşen Hesaplamaları	1	0	0	0
Koligatif Özellikler	1	0	0	0
Asitler ve Bazlar	1	0	0	0
Biyoloji	0	0	0	0
Canlıların yapısını oluşturan organik ve inorganik bileşikleri açıklar.	1	0	1	0
Canlıların sınıflandırılmasında kullanılan kategorileri ve bu kategoriler arasındaki hiyerarşiyi örneklerle açıklar.	1	1	0	100
Hücre sel yapıları ve görevlerini açıklar.	1	0	1	0
Mayozu açıklar.	1	0	1	0
Kalıtımın genel esaslarını açıklar.	1	0	0	0
Canlılardaki beslenme şekillerini örneklerle açıklar.	1	1	0	100

HIZ VE RENK TYT 3

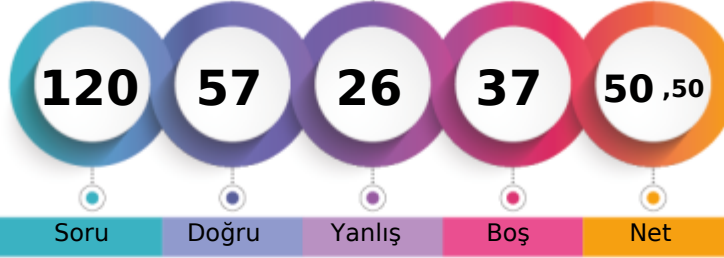

291,355 % 28,13

MANİSA / YUNUSEMRE
KEP AKADEMİ12 - 12171
NİSA SERT

1. Öğrenci

Sizin yeriniz
(1445.)

Sonuncu Öğrenci

Soru Doğru Yanlış Boş Net

Şube Kurum İlçe İl Genel

Öğrenci Sıra No 41 187 407 441 1445 % 28,13

Sınava Katılan Öğrenci Sayısı 107 370 887 1034 5137

	Soru	Doğru	Yanlış	Boş	Net	Başarı
TYT Türkçe	40	28	10	2	25,50	% 64
Cevap Anahtarı	A DBDCCAEBACDBDCCDBBCEDEBEACDCDEBDCDDDBA					
Cevaplarınız	DBDCCAEdAba DCCdDBBCEDeaACDCDEdDCdDDdA					

	S	D	Y	B%
Türkçe	0	0	0	0
Metne Sözcük Yerleştirme	1	1	0	100
Söz Öbeklerinde Anlam	1	1	0	100
Sözcükler Arası Anlam İlişkileri	1	1	0	100
Cümleyi Yorumlama ve Açıklama	2	2	0	100
İki Cümleyi Birleştirme	1	1	0	100
Ses Bilgisi - Karma	1	1	0	100
Noktalama İşaretleri - Karma	1	0	1	0
Virgül	1	1	0	100
Bitişik ve Ayrı Yazılan Kelimeler	1	0	1	0
Yazım Kuralları - Karma	1	0	1	0
Cümlenin Öğeleri - Karma	1	0	0	0
İsim Tamlamaları	1	0	0	0
Ad Sözlü Sözcükler - Karma	1	1	0	100
Çekim Ekleri ve Türleri	1	1	0	100
Düşünceyi Geliştirme Yolları	1	1	0	100
Paragrafta Anlatım Akışını Bozan Cümle	1	0	1	0
Paragrafı İkiye Ayırma	1	1	0	100
Paragrafa Cümle Yerleştirme	1	1	0	100
Paragrafa Ana Düşünce (Ana Fikir)	6	5	1	83
Paragrafta Yardımcı Düşünceler	13	9	4	69
Cümlelerden Paragraf Oluşturma	1	0	1	0
Paragrafın Karşılık Olduğu Soruyu Belirleme	1	1	0	100

	Soru	Doğru	Yanlış	Boş	Net	Başarı
Matematik-1	30	9	6	15	7,50	% 25
Geometri	10	1	0	9	1,00	% 10
TYT Matematik	40	10	6	24	8,50	% 21
Cevap Anahtarı	A BDDCDBBCCAEECEAEEDDEDEDCBDEECCBADEEACCAEAD					
Cevaplarınız	BD cB dbAE c cE dD B C D					

	S	D	Y	B%
Matematik-1	0	0	0	0
Sayı Kümeleri	2	1	0	50
Birinci dereceden bir bilinmeyenli denklem ve eşitsizliklerin çözüm kümelerini bulur.	2	1	0	50
Sayı kümelerini birbiriyle ilişkilendirir.	4	1	1	25
Köklü ifadeleri içeren denklemleri çözer.	1	0	1	0
Üslü İfadeler ve Denklemler	1	1	0	100
Gerçek hayatta periyodik olarak tekrar eden durumları içeren problemleri çözer.	1	0	1	0
Denklemler ve eşitsizlikler ile ilgili problemler çözer.	11	4	2	36
Merkezi Eğilim ve Yayılım Ölçüleri	1	0	0	0
Kümelerde birleşim, kesişim, fark, tümele işlemleri yardımıyla problemler çözer.	2	1	0	50
Fonksiyonlarla ilgili problemler çözer.	1	0	1	0
Gerçek hayat durumlarından doğrusal fonksiyonlarla ifade edilebilenlerin grafik gösterimlerini yapar.	1	0	0	0
Polinomlarla toplama, çıkarma, çarpma ve bölme işlemlerini yapar.	1	0	0	0
n çeşit nesne ile oluşturulabilecek r li dizilişlerin (permütasyonların) kaç farklı şekilde yapılabileceğini hesaplar.	1	0	0	0
Olasılık kavramı ile ilgili uygulamalar yapar.	1	0	0	0
Geometri	0	0	0	0
Dik Üçgen ve Trigonometri	1	1	0	100
İki üçgenin eş olması için gerekli olan asgari koşulları değerlendirir.	1	0	0	0
Üçgenin açılı özellikleri ile ilgili işlemler yapar.	1	0	0	0
İki üçgenin benzer olması için gerekli olan asgari koşulları değerlendirir.	1	0	0	0
Özel dörtgenlerin açılı kenar, köşegen ve alan özelliklerini açıklayarak problemler çözer.	4	0	0	0

	Soru	Doğru	Yanlış	Boş	Net	Başarı
Tarih-1	5	2	1	2	1,75	% 35
Coğrafya-1	5	2	1	2	1,75	% 35
Felsefe	5	5	0	0	5,00	% 100
Din Kült. ve Ahl. Bil.	5	4	0	1	4,00	% 80
Felsefe (Seçmeli)	5	0	0	5	0,00	% 0
TYT Sosyal	20	13	2	5	12,50	% 63
Cevap Anahtarı	A DAEDBBEDBEBEACDACBDECEBCD					
Cevaplarınız	cAE e D EBEACDAC DE					

	S	D	Y	B%
Tarih-1	0	0	0	0
İlk Çağ'da Başlıca Medeniyet Havzaları	1	0	1	0
İslamiyet'in Türk Devlet ve Toplum Yapısına Etkisi	1	1	0	100
Timar Sistemi	1	1	0	100
Osmanlı Devleti'nde Demokratikleşme Hareketleri	1	0	0	0
Siyasi Alandaki İnkılaplar	1	0	0	0
Coğrafya-1	0	0	0	0
Afetlerin oluşum nedenlerini ve özelliklerini açıklar.	1	0	1	0
Türkiye'deki göçleri sebep ve sonuçları açısından değerlendirir.	1	0	0	0
Jeolojik zamanların özelliklerini tektonik olaylarla ilişkilendirerek açıklar.	1	1	0	100
Harita kullanarak çeşitli coğrafi kriterlerle belirlenmiş bölgelerde bulunan ülkeleri sınıflandırır.	1	0	0	0
Türkiye'de görülen iklim tiplerinin özellikleri hakkında çıkarımlarda bulunur.	1	1	0	100
Felsefe	0	0	0	0
Siyaset felsefesinin konusunu ve problemlerini açıklar.	1	1	0	100
Felsefenin anlamını açıklar.	1	1	0	100
Felsefi düşüncenin özelliklerini açıklar.	1	1	0	100
Felsefi bir görüşü veya argümanı sorgular.	1	1	0	100
Varlık felsefesinin konusunu ve problemlerini açıklar.	1	1	0	100
Din Kült. ve Ahl. Bil.	0	0	0	0
İbadet yükümlülüğü ile ilgili bazı kavramları sınıflandırır.	1	1	0	100
İsim ve sıfatlarının yansımalarıyla Allah'ı tanıır.	1	1	0	100
İslam düşüncesinde itikadi ve siyasi yorumları genel özelliklerine göre sınıflandırır.	1	0	0	0

	Soru	Doğru	Yanlış	Boş	Net	Başarı
Fizik	7	3	2	2	2,50	% 36
Kimya	7	2	2	3	1,50	% 21
Biyoloji	6	1	4	1	0,00	% 0
TYT Fen	20	6	8	6	4,00	% 20
Cevap Anahtarı	A CEAECDCCCBDEEAAACDADB					
Cevaplarınız	CddEC eBD ebaebD					

	S	D	Y	B%
Fizik	0	0	0	0
Kaldırma Kuvveti	1	1	0	100
Adezyon, Kohezyon, Yüzey Gerilimi ve Kılçallık	1	0	1	0
Kütle, Hacim ve Özkütle	1	0	1	0
Elektrik Devreleri	1	1	0	100
Newton'un Hareket Yasaları	1	1	0	100
Yay Dalgaları	1	0	0	0
Işığın Kırılması	1	0	0	0
Kimya	0	0	0	0
Simyadan Kimyaya	1	0	0	0
Atom Modelleri	1	0	1	0
Güçlü Etkileşimler / Kovalent Bağ	1	1	0	100
Sıvılar	1	1	0	100
Kimyasal Hesaplamalar / Sınırlayıcı Bileşen Hesaplamaları	1	0	0	0
Koligatif Özellikler	1	0	0	0
Asitler ve Bazlar	1	0	1	0
Biyoloji	0	0	0	0
Canlıların yapısını oluşturan organik ve inorganik bileşikleri açıklar.	1	0	1	0
Canlıların sınıflandırılmasında kullanılan kategorileri ve bu kategoriler arasındaki hiyerarşiyi örneklerle açıklar.	1	0	1	0
Hücre sel yapıları ve görevlerini açıklar.	1	0	1	0
Mayozu açıklar.	1	0	1	0
Kalıtımın genel esaslarını açıklar.	1	1	0	100
Canlılardaki beslenme şekillerini örneklerle açıklar.	1	0	0	0

HIZ VE RENK TYT 3

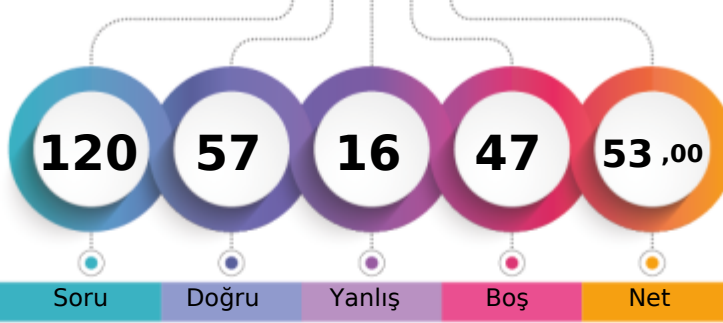

298,855 % 23,44

MANİSA / YUNUSEMRE
KEP AKADEMİ12 - 12196
NİSANUR YÜYEN

1. Öğrenci

Sizin yeriniz
(1204.)

Sonuncu Öğrenci

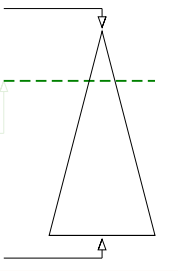

Soru Doğru Yanlış Boş Net

Şube Kurum İlçe İl Genel

Öğrenci Sıra No 37 177 381 409 1204 % 23,44

Sınava Katılan Öğrenci Sayısı 107 370 887 1034 5137

		Soru	Doğru	Yanlış	Boş	Net	Başarı	
TYT Türkçe		40	28	6	6	26,50	% 66	
Cevap Anahtarı	A	DBDCCAEBACDBDCCDBBCEDCBEACDCDEBDCDDDBA						
Cevaplarınız		DBDCCAECaB BDCCdBBCEd c cDCDEdDCC BA						

Türkçe	S	D	Y	B%
Metne Sözcük Yerleştirme	1	1	0	100
Söz Öbeklerinde Anlam	1	1	0	100
Sözcükler Arası Anlam İlişkileri	1	1	0	100
Cümleyi Yorumlama ve Açıklama	2	2	0	100
İki Cümleyi Birleştirme	1	1	0	100
Ses Bilgisi - Karma	1	1	0	100
Noktalama İşaretleri - Karma	1	0	1	0
Virgül	1	1	0	100
Bitişik ve Ayrı Yazılan Kelimeler	1	0	1	0
Yazım Kuralları - Karma	1	0	0	0
Cümlenin Öğeleri - Karma	1	0	0	0
İsim Tamlamaları	1	1	0	100
Ad Söyül Sözcükler - Karma	1	1	0	100
Çekim Ekleri ve Türleri	1	1	0	100
Düşünceyi Geliştirme Yolları	1	1	0	100
Paragrafta Anlatım Akışını Bozan Cümle	1	0	1	0
Paragrafı İkiye Ayırma	1	1	0	100
Paragrafa Cümle Yerleştirme	1	1	0	100
Paragrafa Ana Düşünce (Ana Fikir)	6	4	1	67
Paragrafta Yardımcı Düşünceler	13	9	2	69
Cümlelerden Paragraf Oluşturma	1	0	0	0
Paragrafın Karşılık Olduğu Soruyu Belirleme	1	1	0	100

		Soru	Doğru	Yanlış	Boş	Net	Başarı	
Matematik-1		30	12	3	15	11,25	% 38	
Geometri		10	2	0	8	2,00	% 20	
TYT Matematik		40	14	3	23	13,25	% 33	
Cevap Anahtarı	A	BDDCDBBCCAEECEAEEDDEDCBDEECCBADEEACCAEAD						
Cevaplarınız		BD aC bCA CE A EE d EC C E						

Matematik-1	S	D	Y	B%
Sayı Kümeleri	2	1	0	50
Birinci dereceden bir bilinmeyenli denklem ve eşitsizliklerin çözüm kümelerini bulur.	2	2	0	100
Sayı kümelerini birbiriyle ilişkilendirir.	4	2	1	50
Köklü ifadeleri içeren denklemleri çözer.	1	0	0	0
Üslü İfadeler ve Denklemler	1	0	0	0
Gerçek hayatta periyodik olarak tekrar eden durumları içeren problemleri çözer.	1	0	1	0
Denklemler ve eşitsizlikler ile ilgili problemler çözer.	11	5	1	45
Merkezi Eğilim ve Yayılım Ölçüleri	1	1	0	100
Kümelerde birleşim, kesişim, fark, tümele işlemleri yardımıyla problemler çözer.	2	0	0	0
Fonksiyonlarla ilgili problemler çözer.	1	0	0	100
Gerçek hayat durumlarından doğrusal fonksiyonlarla ifade edilebilenlerin grafik gösterimlerini yapar.	1	0	0	0
Polinomlarla toplama, çıkarma, çarpma ve bölme işlemlerini yapar.	1	0	0	0
n çeşit nesne ile oluşturulabilecek r li dizilişlerin (permütasyonların) kaç farklı şekilde yapılabileceğini hesaplar.	1	0	0	0
Olasılık kavramı ile ilgili uygulamalar yapar.	1	0	0	0
Geometri	0	0	0	0
Dik Üçgen ve Trigonometri	1	0	0	0
İki üçgenin eş olması için gerekli olan asgari koşulları değerlendirir.	1	0	0	0
Üçgenin açısı özellikleri ile ilgili işlemler yapar.	1	0	0	0
İki üçgenin benzer olması için gerekli olan asgari koşulları değerlendirir.	1	0	0	0
Özel dörtgenlerin açısı, kenar, köşegen ve alan özelliklerini açıklayarak problemler çözer.	4	2	0	50

		Soru	Doğru	Yanlış	Boş	Net	Başarı	
Tarih-1		5	0	2	3	-0,50	% 0	
Coğrafya-1		5	0	0	5	0,00	% 0	
Felsefe		5	4	0	1	4,00	% 80	
Din Kült. ve Ahl. Bil.		5	4	1	0	3,75	% 75	
Felsefe (Seçmeli)		5	0	0	5	0,00	% 0	
TYT Sosyal		20	8	3	9	7,25	% 36	
Cevap Anahtarı	A	DAEDBBEDBEBEACDACBDECEBCD						
Cevaplarınız		ae BEAC ACBDD						

Tarih-1	S	D	Y	B%
İlk Çağ'da Başlıca Medeniyet Havzaları	1	0	1	0
İslamiyet'in Türk Devlet ve Toplum Yapısına Etkisi	1	0	1	0
Timar Sistemi	1	0	0	0
Osmanlı Devleti'nde Demokratikleşme Hareketleri	1	0	0	0
Siyasi Alandaki İnkılaplar	1	0	0	0
Coğrafya-1	0	0	0	0
Afetlerin oluşum nedenlerini ve özelliklerini açıklar.	1	0	0	0
Türkiye'deki göçleri sebep ve sonuçları açısından değerlendirir.	1	0	0	0
Jeolojik zamanların özelliklerini tektonik olaylarla ilişkilendirerek açıklar.	1	0	0	0
Harita kullanarak çeşitli coğrafi kriterlerle belirlenmiş bölgelerde bulunan ülkeleri sınıflandırır.	1	0	0	0
Türkiye'de görülen iklim tiplerinin özellikleri hakkında çıkarımlarda bulunur.	1	0	0	0
Felsefe	0	0	0	0
Siyaset felsefesinin konusunu ve problemlerini açıklar.	1	1	0	100
Felsefenin anlamını açıklar.	1	1	0	100
Felsefi düşüncenin özelliklerini açıklar.	1	1	0	100
Felsefi bir görüşü veya argümanı sorgular.	1	1	0	100
Varlık felsefesinin konusunu ve problemlerini açıklar.	1	0	0	0
Din Kült. ve Ahl. Bil.	0	0	0	0
İbadet yükümlülüğü ile ilgili bazı kavramları sınıflandırır.	1	1	0	100
İsim ve sıfatlarının yansımalarıyla Allah'ı tanıır.	1	1	0	100
İslam düşüncesinde itikadi ve siyasi yorumları genel özelliklerine göre sınıflandırır.	1	1	0	100

		Soru	Doğru	Yanlış	Boş	Net	Başarı	
Fizik		7	1	1	5	0,75	% 11	
Kimya		7	4	0	3	4,00	% 57	
Biyoloji		6	2	3	1	1,25	% 21	
TYT Fen		20	7	4	9	6,00	% 30	
Cevap Anahtarı	A	CEAECDCCBDEEAAACDADB						
Cevaplarınız		d C CBD E ACcd c						

Fizik	S	D	Y	B%
Kaldırma Kuvveti	1	0	0	0
Adezyon, Kohezyon, Yüzey Gerilimi ve Kılçallık	1	0	1	0
Kütle, Hacim ve Özkütle	1	0	0	0
Elektrik Devreleri	1	0	0	0
Newton'un Hareket Yasaları	1	1	0	100
Yay Dalgaları	1	0	0	0
Işığın Kırılması	1	0	0	0
Kimya	0	0	0	0
Simyadan Kimyaya	1	0	0	0
Atom Modelleri	1	1	0	100
Güçlü Etkileşimler / Kovalent Bağ	1	1	0	100
Sıvılar	1	1	0	100
Kimyasal Hesaplamalar / Sınırlayıcı Bileşen Hesaplamaları	1	0	0	0
Koligatif Özellikler	1	1	0	100
Asitler ve Bazlar	1	0	0	0
Biyoloji	0	0	0	0
Canlıların yapısını oluşturan organik ve inorganik bileşikleri açıklar.	1	1	0	100
Canlıların sınıflandırılmasında kullanılan kategorileri ve bu kategoriler arasındaki hiyerarşiyi örneklerle açıklar.	1	1	0	100
Hücre sel yapıları ve görevlerini açıklar.	1	0	1	0
Mayozu açıklar.	1	0	1	0
Kalıtımın genel esaslarını açıklar.	1	0	0	0
Canlılardaki beslenme şekillerini örneklerle açıklar.	1	0	1	0

HIZ VE RENK TYT 3

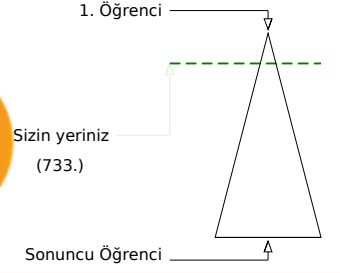
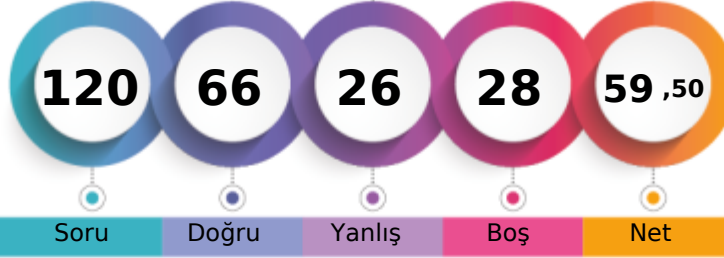

318,540 % 14,27

MANİSA / YUNUSEMRE
KEP AKADEMİ12 - 16005
NUR SUNKUR

Soru Doğru Yanlış Boş Net

Şube Kurum İlçe İl Genel

Öğrenci Sıra No 27 129 276 295 733 % 14,27

Sınava Katılan Öğrenci Sayısı 107 370 887 1034 5137

		Soru	Doğru	Yanlış	Boş	Net	Başarı	
TYT Türkçe		40	28	8	4	26,00	% 65	
Cevap Anahtarı	B	DCDBACBEEADCCBDCBBDEDCBCAEDCCDCBADEBD						
Cevaplarınız		DCDBACBE AD c dCBBDEDCeCAdecCCDBADEBa						

S D Y B%	B%
Türkçe	0 0 0 0
Metne Sözcük Yerleştirme	1 1 0 100
Söz Öbeklerinde Anlam	1 1 0 100
Sözcükler Arası Anlam İlişkileri	1 1 0 100
Cümleyi Yorumlama ve Açıklama	2 2 0 100
İki Cümleyi Birleştirme	1 1 0 100
Ses Bilgisi - Karma	1 1 0 100
Noktalama İşaretleri - Karma	1 1 0 100
Virgül	1 1 0 100
Bitişik ve Ayrı Yazılan Kelimeler	1 0 0 0
Yazım Kuralları - Karma	1 0 0 0
Cümlenin Öğeleri - Karma	1 1 0 100
İsim Tamlamaları	1 0 1 0
Ad Sözlü Sözcükler - Karma	1 0 0 0
Çekim Ekleri ve Türleri	1 0 0 0
Düşünceyi Geliştirme Yolları	1 1 0 100
Paragrafta Anlatım Akışını Bozan Cümle	1 0 1 0
Paragrafı İkiye Ayırma	1 1 0 100
Paragrafa Cümle Yerleştirme	1 1 0 100
Paragrafa Ana Düşünce (Ana Fikir)	6 4 2 67
Paragrafta Yardımcı Düşünceler	13 10 3 77
Cümlelerden Paragraf Oluşturma	1 0 1 0
Paragrafın Karşılık Olduğu Soruyu Belirleme	1 1 0 100

		Soru	Doğru	Yanlış	Boş	Net	Başarı	
Matematik-1		30	11	6	13	9,50	% 32	
Geometri		10	3	1	6	2,75	% 28	
TYT Matematik		40	14	7	19	12,25	% 31	
Cevap Anahtarı	B	DDBDBCCBCCAEEAEEDBDEBDCECEABEDAECACADE						
Cevaplarınız		D BDB C d A bEeE B ECbeed ECA						

S D Y B%	B%
Matematik-1	0 0 0 0
Sayı Kümeleri	2 1 0 50
Birinci dereceden bir bilinmeyenli denklem ve eşitsizliklerin çözüm kümelerini bulur.	2 2 0 100
Sayı kümelerini birbiriyle ilişkilendirir.	4 1 0 25
Köklü ifadeleri içeren denklemleri çözer.	1 1 0 100
Üslü İfadeler ve Denklemler	1 1 0 100
Gerçek hayatta periyodik olarak tekrar eden durumları içeren problemleri çözer.	1 0 1 0
Denklemler ve eşitsizlikler ile ilgili problemler çözer.	11 5 1 45
Merkezî Eğilim ve Yayılım Ölçüleri	1 0 0 0
Kümelerde birleşim, kesişim, fark, tümeleme işlemleri yardımıyla problemler çözer.	2 0 0 0
Fonksiyonlarla ilgili problemler çözer.	1 0 1 0
Gerçek hayat durumlarından doğrusal fonksiyonlarla ifade edilebilenlerin grafik gösterimlerini yapar.	1 0 0 0
Polinomlarla toplama, çıkarma, çarpma ve bölme işlemlerini yapar.	1 0 1 0
n çeşit nesne ile oluşturulabilecek r li dizilişlerin (permütasyonların) kaç farklı şekilde yapılabileceğini hesaplar.	1 0 1 0
Olasılık kavramı ile ilgili uygulamalar yapar.	1 0 1 0
Geometri	0 0 0 0
Dik Üçgen ve Trigonometri	1 0 0 0
İki üçgenin eş olması için gerekli olan asgari koşulları değerlendirir.	1 0 1 0
Üçgenin açısı özellikleri ile ilgili işlemler yapar.	1 1 0 100
İki üçgenin benzer olması için gerekli olan asgari koşulları değerlendirir.	1 0 0 0
Özel dörtgenlerin açısı, kenar, köşegen ve alan özelliklerini açıklayarak problemler çözer.	4 2 0 50

		Soru	Doğru	Yanlış	Boş	Net	Başarı	
Tarih-1		5	3	2	0	2,50	% 50	
Coğrafya-1		5	4	0	1	4,00	% 80	
Felsefe		5	5	0	0	5,00	% 100	
Din Kült. ve Ahl. Bil.		5	4	0	1	4,00	% 80	
Felsefe (Seçmeli)		5	0	0	5	0,00	% 0	
TYT Sosyal		20	16	2	2	15,50	% 78	
Cevap Anahtarı	B	ADDBEDBEEBCCDEABDEACBCDCE						
Cevaplarınız		AaeBE BEEBCCDEA DEAC						

S D Y B%	B%
Tarih-1	0 0 0 0
İlk Çağ'da Başlıca Medeniyet Havzaları	1 0 1 0
İslamiyet'in Türk Devlet ve Toplum Yapısına Etkisi	1 1 0 100
Timar Sistemi	1 1 0 100
Osmanlı Devleti'nde Demokratikleşme Hareketleri	1 0 1 0
Siyasi Alandaki İnkılaplar	1 1 0 100
Coğrafya-1	0 0 0 0
Afetlerin oluşum nedenlerini ve özelliklerini açıklar.	1 1 0 100
Türkiye'deki göçleri sebep ve sonuçları açısından değerlendirir.	1 1 0 100
Jeolojik zamanların özelliklerini tektonik olaylarla ilişkilendirerek açıklar.	1 0 0 0
Harita kullanarak çeşitli coğrafi kriterlerle belirlenmiş bölgelerde bulunan ülkeleri sınıflandırır.	1 1 0 100
Türkiye'de görülen iklim tiplerinin özellikleri hakkında çıkarımlarda bulunur.	1 1 0 100
Felsefe	0 0 0 0
Siyaset felsefesinin konusunu ve problemlerini açıklar.	1 1 0 100
Felsefenin anlamını açıklar.	1 1 0 100
Felsefi düşüncenin özelliklerini açıklar.	1 1 0 100
Felsefi bir görüşü veya argümanı sorgular.	1 1 0 100
Varlık felsefesinin konusunu ve problemlerini açıklar.	1 1 0 100
Din Kült. ve Ahl. Bil.	0 0 0 0
İbadet yükümlülüğü ile ilgili bazı kavramları sınıflandırır.	1 1 0 100
İsim ve sıfatlarının yansımalarıyla Allah'ı tanıır.	1 1 0 100
İslam düşüncesinde itikadi ve siyasi yorumları genel özelliklerine göre sınıflandırır.	1 0 0 0

		Soru	Doğru	Yanlış	Boş	Net	Başarı	
Fizik		7	1	5	1	-0,25	% 0	
Kimya		7	4	2	1	3,50	% 50	
Biyoloji		6	3	2	1	2,50	% 42	
TYT Fen		20	8	9	3	5,75	% 29	
Cevap Anahtarı	B	EACCDECCDBAEEDAACBD						
Cevaplarınız		dAb abbCCDD bEeAAA D						

S D Y B%	B%
Fizik	0 0 0 0
Kaldırma Kuvveti	1 0 1 0
Adezyon, Kohezyon, Yüzey Gerilimi ve Kılcalılık	1 0 1 0
Kütle, Hacim ve Özkütle	1 1 0 100
Elektrik Devreleri	1 0 1 0
Newton'un Hareket Yasaları	1 0 1 0
Yay Dalgaları	1 0 1 0
İşığın Kırılması	1 0 0 0
Kimya	0 0 0 0
Simyadan Kimyaya	1 1 0 100
Atom Modelleri	1 1 0 100
Güçlü Etkileşimler / Kovalent Bağ	1 0 1 0
Sıvılar	1 1 0 100
Kimyasal Hesaplamalar / Sınırlayıcı Bileşen Hesaplamaları	1 0 1 0
Koligatif Özellikler	1 1 0 100
Asitler ve Bazlar	1 0 0 0
Biyoloji	0 0 0 0
Canlıların yapısını oluşturan organik ve inorganik bileşikleri açıklar.	1 1 0 100
Canlıların sınıflandırılmasında kullanılan kategorileri ve bu kategoriler arasındaki hiyerarşiyi örneklerle açıklar.	1 0 1 0
Hücre sel yapıları ve görevlerini açıklar.	1 0 1 0
Mayozu açıklar.	1 1 0 100
Kalıtımın genel esaslarını açıklar.	1 1 0 100
Canlılardaki beslenme şekillerini örneklerle açıklar.	1 0 0 0

HIZ VE RENK TYT 3

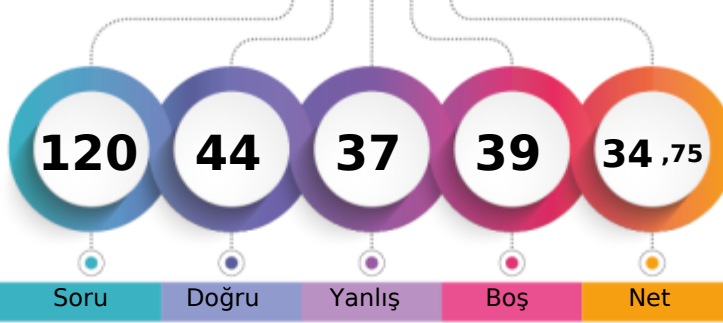

244,768 % 67,78

MANİSA / YUNUSEMRE
KEP AKADEMİ12 - 12115
NUR TÜRK

1. Öğrenci

Sizin yeriniz
(3482.)

Sonuncu Öğrenci

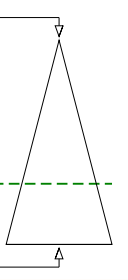

Soru Doğru Yanlış Boş Net

Şube Kurum İlçe İl Genel

Öğrenci Sıra No 85 292 678 773 3482 % 67,78

Sınava Katılan Öğrenci Sayısı 107 370 887 1034 5137

	Soru	Doğru	Yanlış	Boş	Net	Başarı
TYT Türkçe	40	20	13	7	16,75	% 42
Cevap Anahtarı	B	DCDBACBEEADCCBDCBBDEDCBCAEDCDDCCBADEBD				
Cevaplarınız		DCDBACBcbADC	dacBDbDCeeA	bCDCC	eedcE	

	S	D	Y	B%
Türkçe	0	0	0	0
Metne Sözcük Yerleştirme	1	1	0	100
Söz Öbeklerinde Anlam	1	1	0	100
Sözcükler Arası Anlam İlişkileri	1	1	0	100
Cümleyi Yorumlama ve Açıklama	2	2	0	100
İki Cümleyi Birleştirme	1	1	0	100
Ses Bilgisi - Karma	1	0	1	0
Noktalama İşaretleri - Karma	1	1	0	100
Virgül	1	1	0	100
Bitişik ve Ayrı Yazılan Kelimeler	1	0	1	0
Yazım Kuralları - Karma	1	1	0	100
Cümlenin Öğeleri - Karma	1	1	0	100
İsim Tamlamaları	1	0	0	0
Ad Söyül Sözcükler - Karma	1	0	0	0
Çekim Ekleri ve Türleri	1	0	0	0
Düşünceyi Geliştirme Yolları	1	0	1	0
Paragrafta Anlatım Akışını Bozan Cümle	1	0	1	0
Paragrafı İkiye Ayırma	1	1	0	100
Paragrafa Cümle Yerleştirme	1	0	1	0
Paragrafa Ana Düşünce (Ana Fikir)	6	4	2	67
Paragrafta Yardımcı Düşünceler	13	4	6	31
Cümlelerden Paragraf Oluşturma	1	0	0	0
Paragrafın Karşılık Olduğu Soruyu Belirleme	1	1	0	100

	Soru	Doğru	Yanlış	Boş	Net	Başarı
Matematik-1	30	11	4	15	10,00	% 33
Geometri	10	2	5	3	0,75	% 8
TYT Matematik	40	13	9	18	10,75	% 27
Cevap Anahtarı	B	DDBDBCCBCCAEEAEEDBDEBDCECEABEDAECACADE				
Cevaplarınız		D BccDCb dCAE AEEE			EDdcbc	b

	S	D	Y	B%
Matematik-1	0	0	0	0
Sayı Kümeleri	2	1	0	50
Birinci dereceden bir bilinmeyenli denklem ve eşitsizliklerin çözüm kümelerini bulur.	2	2	0	100
Sayı kümelerini birbiriyle ilişkilendirir.	4	2	1	50
Kökü ifadeleri içeren denklemleri çözer.	1	0	1	0
Üslü İfadeler ve Denklemler	1	0	1	0
Gerçek hayatta periyodik olarak tekrar eden durumları içeren problemleri çözer.	1	0	1	0
Denklemler ve eşitsizlikler ile ilgili problemler çözer.	11	4	0	36
Merkezî Eğilim ve Yayılım Ölçüleri	1	1	0	100
Kümelerde birleşim, kesişim, fark, tümele işlemleri yardımıyla problemler çözer.	2	0	0	0
Fonksiyonlarla ilgili problemler çözer.	1	1	0	100
Gerçek hayat durumlarından doğrusal fonksiyonlarla ifade edilebilenlerin grafik gösterimlerini yapar.	1	0	0	0
Polinomlarla toplama, çıkarma, çarpma ve bölme işlemlerini yapar.	1	0	0	0
n çeşit nesne ile oluşturulabilecek r li dizilişlerin (permütasyonların) kaç farklı şekilde yapılabileceğini hesaplar.	1	0	0	0
Olasılık kavramı ile ilgili uygulamalar yapar.	1	0	0	0
Geometri	0	0	0	0
Dik Üçgen ve Trigonometri	1	1	0	100
İki üçgenin eş olması için gerekli olan asgari koşulları değerlendirir.	1	1	0	100
Üçgenin açılı özellikleri ile ilgili işlemler yapar.	1	0	1	0
İki üçgenin benzer olması için gerekli olan asgari koşulları değerlendirir.	1	0	1	0
Özel dörtgenlerin açılı kenar, köşegen ve alan özelliklerini açıklayarak problemler çözer.	4	0	3	0

	Soru	Doğru	Yanlış	Boş	Net	Başarı
Tarih-1	5	0	4	1	-1,00	% 0
Coğrafya-1	5	1	1	3	0,75	% 15
Felsefe	5	3	2	0	2,50	% 50
Din Kült. ve Ahl. Bil.	5	5	0	0	5,00	% 100
Felsefe (Seçmeli)	5	0	0	5	0,00	% 0
TYT Sosyal	20	9	7	4	7,25	% 36
Cevap Anahtarı	B	ADDBEDBEEBCCDEABDEACBCDCE				
Cevaplarınız		c ead a BBdceABDEAC				

	S	D	Y	B%
Tarih-1	0	0	0	0
İlk Çağ'da Başlıca Medeniyet Havzaları	1	0	1	0
İslamiyet'in Türk Devlet ve Toplum Yapısına Etkisi	1	0	1	0
Timar Sistemi	1	0	1	0
Osmanlı Devleti'nde Demokratikleşme Hareketleri	1	0	0	0
Siyasi Alandaki İnkılaplar	1	0	1	0
Coğrafya-1	0	0	0	0
Afetlerin oluşum nedenlerini ve özelliklerini açıklar.	1	0	1	0
Türkiye'deki göçleri sebep ve sonuçları açısından değerlendirir.	1	0	0	0
Jeolojik zamanların özelliklerini tektonik olaylarla ilişkilendirerek açıklar.	1	0	0	0
Harita kullanarak çeşitli coğrafi kriterlerle belirlenmiş bölgelerde bulunan ülkeleri sınıflandırır.	1	1	0	100
Türkiye'de görülen iklim tiplerinin özellikleri hakkında çıkarımlarda bulunur.	1	0	0	0
Felsefe	0	0	0	0
Siyaset felsefesinin konusunu ve problemlerini açıklar.	1	1	0	100
Felsefenin anlamını açıklar.	1	1	0	100
Felsefi düşüncenin özelliklerini açıklar.	1	1	0	100
Felsefi bir görüşü veya argümanı sorgular.	1	0	1	0
Varlık felsefesinin konusunu ve problemlerini açıklar.	1	0	1	0
Din Kült. ve Ahl. Bil.	0	0	0	0
İbadet yükümlülüğü ile ilgili bazı kavramları sınıflandırır.	1	1	0	100
İsim ve sıfatlarının yansımalarıyla Allah'ı tanıır.	1	1	0	100
İslam düşüncesinde itikadi ve siyasi yorumları genel özelliklerine göre sınıflandırır.	1	1	0	100

	Soru	Doğru	Yanlış	Boş	Net	Başarı
Fizik	7	1	2	4	0,50	% 7
Kimya	7	1	3	3	0,25	% 4
Biyoloji	6	0	3	3	-0,75	% 0
TYT Fen	20	2	8	10	0,00	% 0
Cevap Anahtarı	B	EACCDECCCBBAEEDAACBD				
Cevaplarınız		Eea Ca dcee b				

	S	D	Y	B%
Fizik	0	0	0	0
Kaldırma Kuvveti	1	0	1	0
Adezyon, Kohezyon, Yüzey Gerilimi ve Kılçallık	1	1	0	100
Kütle, Hacim ve Özkütle	1	0	1	0
Elektrik Devreleri	1	0	0	0
Newton'un Hareket Yasaları	1	0	0	0
Yay Dalgaları	1	0	0	0
Işığın Kırılması	1	0	0	0
Kimya	0	0	0	0
Sıvılar	1	0	1	0
Kimyasal Hesaplamalar / Sınırlayıcı Bileşen Hesaplamaları	1	0	1	0
Koligatif Özellikler	1	0	1	0
Asitler ve Bazlar	1	0	0	0
Biyoloji	0	0	0	0
Canlıların yapısını oluşturan organik ve inorganik bileşikleri açıklar.	1	0	1	0
Canlıların sınıflandırılmasında kullanılan kategorileri ve bu kategoriler arasındaki hiyerarşiyi örneklerle açıklar.	1	0	1	0
Hücre yapısını ve görevlerini açıklar.	1	0	1	0
Mayozu açıklar.	1	0	0	0
Kalıtımın genel esaslarını açıklar.	1	0	0	0
Canlılardaki beslenme şekillerini örneklerle açıklar.	1	0	0	0

HIZ VE RENK TYT 3



411,925

%

0,51

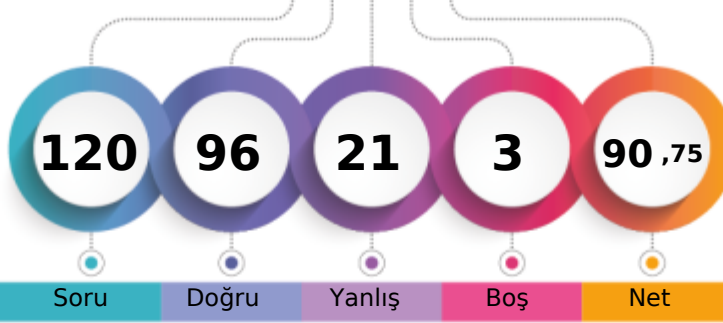
MANİSA / YUNUSEMRE
KEP AKADEMİ12 - 12107
ÖMER ARDA BAYSAL

1. Öğrenci

Sizin yeriniz
(26.)

Sonuncu Öğrenci

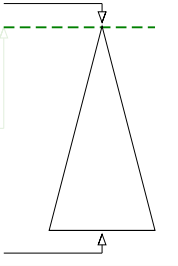

Soru

Doğru

Yanlış

Boş

Net

Şube

Kurum

İlçe

İl

Genel

Öğrenci Sıra No

1

9

17

17

26

% 0,51

Sınava Katılan Öğrenci Sayısı

107

370

887

1034

5137

	Soru	Doğru	Yanlış	Boş	Net	Başarı
TYT Türkçe	40	36	4	0	35,00	% 88
Cevap Anahtarı	B	DCDBACBEEADCCBDCBBDEDCBCAEDCDDCCBDAEBD				
Cevaplarınız		DCDBACcEEADCCBDCcAeBDEDCBCAeAeCDCCBDAEBa				

	S	D	Y	B%
Türkçe	0	0	0	0
Metne Sözcük Yerleştirme	1	1	0	100
Söz Öbeklerinde Anlam	1	1	0	100
Sözcükler Arası Anlam İlişkileri	1	1	0	100
Cümleyi Yorumlama ve Açıklama	2	2	0	100
İki Cümleyi Birleştirme	1	1	0	100
Ses Bilgisi - Karma	1	1	0	100
Noktalama İşaretleri - Karma	1	0	1	0
Virgül	1	1	0	100
Bitişik ve Ayrı Yazılan Kelimeler	1	1	0	100
Yazım Kuralları - Karma	1	1	0	100
Cümlelerin Öğeleri - Karma	1	1	0	100
İsim Tamlamaları	1	1	0	100
Ad Sözlük Sözcükler - Karma	1	1	0	100
Çekim Ekleri ve Türleri	1	1	0	100
Düşünceyi Geliştirme Yolları	1	1	0	100
Paragrafta Anlatım Akışını Bozan Cümle	1	1	0	100
Paragrafı İkiye Ayırma	1	1	0	100
Paragrafa Cümle Yerleştirme	1	0	1	0
Paragrafa Ana Düşünce (Ana Fikir)	6	6	0	100
Paragrafta Yardımcı Düşünceler	13	11	2	85
Cümlelerden Paragraf Oluşturma	1	1	0	100
Paragrafın Karşılık Olduğu Soruyu Belirleme	1	1	0	100

	Soru	Doğru	Yanlış	Boş	Net	Başarı
Matematik-1	30	24	5	1	22,75	% 76
Geometri	10	7	2	1	6,50	% 65
TYT Matematik	40	31	7	2	29,25	% 73
Cevap Anahtarı	B	DDBDBCCBCCAEEAEAEEDBDEBDCCEABEDAEACADE				
Cevaplarınız		DDBDB CCBdCAEAcAdEEDBcEBDCECEcBEDAE cCADd				

	S	D	Y	B%
Matematik-1	0	0	0	0
Sayı Kümeleri	2	2	0	100
Birinci dereceden bir bilinmeyenli denklem ve eşitsizliklerin çözüm kümelerini bulur.	2	2	0	100
Sayı kümelerini birbiriyle ilişkilendirir.	4	3	0	75
Köklü ifadeleri içeren denklemleri çözer.	1	1	0	100
Üslü İfadeler ve Denklemler	1	1	0	100
Gerçek hayatta periyodik olarak tekrar eden durumları içeren problemleri çözer.	1	0	1	0
Denklemler ve eşitsizlikler ile ilgili problemler çözer.	11	8	3	73
Merkezi Eğilim ve Yayılım Ölçüleri	1	1	0	100
Kümelerde birleşim, kesişim, fark, tümele işlemleri yardımıyla problemler çözer.	2	2	0	100
Fonksiyonlarla ilgili problemler çözer.	1	1	0	100
Gerçek hayat durumlarından doğrusal fonksiyonlarla ifade edilebilenlerin grafik gösterimlerini yapar.	1	1	0	100
Polinomlarla toplama, çıkarma, çarpma ve bölme işlemlerini yapar.	1	1	0	100
n çeşit nesne ile oluşturulabilecek r li dizilişlerin (permütasyonların) kaç farklı şekilde yapılabileceğini hesaplar.	1	1	0	100
Olasılık kavramı ile ilgili uygulamalar yapar.	1	0	1	0
Geometri	0	0	0	0
Dik Üçgen ve Trigonometri	1	1	0	100
İki üçgenin eş olması için gerekli olan asgari koşulları değerlendirir.	1	1	0	100
Üçgenin açı özellikleri ile ilgili işlemler yapar.	1	1	0	100
İki üçgenin benzer olması için gerekli olan asgari koşulları değerlendirir.	1	1	0	100
Özel dörtgenlerin açı, kenar, köşegen ve alan özelliklerini açıklayarak problemler çözer.	4	1	2	25

	Soru	Doğru	Yanlış	Boş	Net	Başarı
Tarih-1	5	4	1	0	3,75	% 75
Coğrafya-1	5	4	1	0	3,75	% 75
Felsefe	5	4	1	0	3,75	% 75
Din Kült. ve Ahl. Bil.	5	5	0	0	5,00	% 100
Felsefe (Seçmeli)	5	0	0	5	0,00	% 0
TYT Sosyal	20	17	3	0	16,25	% 81
Cevap Anahtarı	B	ADDBEDBEEBCCDEABDEACBCDCE				
Cevaplarınız		ADeBEeBEEBCCeEABDEAC				

	S	D	Y	B%
Tarih-1	0	0	0	0
İlk Çağ'da Başlıca Medeniyet Havzaları	1	0	1	0
İslamiyet'in Türk Devlet ve Toplum Yapısına Etkisi	1	1	0	100
Timar Sistemi	1	1	0	100
Osmanlı Devleti'nde Demokratikleşme Hareketleri	1	1	0	100
Siyasi Alandaki İnkılaplar	1	1	0	100
Coğrafya-1	0	0	0	0
Afetlerin oluşum nedenlerini ve özelliklerini açıklar.	1	1	0	100
Türkiye'deki göçleri sebep ve sonuçları açısından değerlendirir.	1	1	0	100
Jeolojik zamanların özelliklerini tektonik olaylarla ilişkilendirerek açıklar.	1	0	1	0
Harita kullanarak çeşitli coğrafi kriterlerle belirlenmiş bölgelerde bulunan ülkeleri sınıflandırır.	1	1	0	100
Türkiye'de görülen iklim tiplerinin özellikleri hakkında çıkarımlarda bulunur.	1	1	0	100
Felsefe	0	0	0	0
Siyaset felsefesinin konusunu ve problemlerini açıklar.	1	1	0	100
Felsefenin anlamını açıklar.	1	1	0	100
Felsefi düşüncenin özelliklerini açıklar.	1	1	0	100
Felsefi bir görüşü veya argümanı sorgular.	1	1	0	100
Varlık felsefesinin konusunu ve problemlerini açıklar.	1	0	1	0
Din Kült. ve Ahl. Bil.	0	0	0	0
İbadet yükümlülüğü ile ilgili bazı kavramları sınıflandırır.	1	1	0	100
İsim ve sıfatlarının yansımalarıyla Allah'ı tanıır.	1	1	0	100
İslam düşüncesinde itikadi ve siyasi yorumları genel özelliklerine göre sınıflandırır.	1	1	0	100

	Soru	Doğru	Yanlış	Boş	Net	Başarı
Fizik	7	5	2	0	4,50	% 64
Kimya	7	5	2	0	4,50	% 64
Biyoloji	6	2	3	1	1,25	% 21
TYT Fen	20	12	7	1	10,25	% 51
Cevap Anahtarı	B	EACCDECCDBAEEDAACBD				
Cevaplarınız		EACbDcCCDBbcEDdd aD				

	S	D	Y	B%
Fizik	0	0	0	0
Kaldırma Kuvveti	1	1	0	100
Adezyon, Kohezyon, Yüzey Gerilimi ve Kılçallık	1	1	0	100
Kütle, Hacim ve Özkütle	1	1	0	100
Elektrik Devreleri	1	0	1	0
Newton'un Hareket Yasaları	1	1	0	100
Yay Dalgaları	1	1	0	100
Işığın Kırılması	1	0	1	0
Kimya	0	0	0	0
Simyadan Kimyaya	1	1	0	100
Atom Modelleri	1	1	0	100
Güçlü Etkileşimler / Kovalent Bağ	1	1	0	100
Sıvılar	1	1	0	100
Kimyasal Hesaplamalar / Sınırlayıcı Bileşen Hesaplamaları	1	0	1	0
Koligatif Özellikler	1	1	0	100
Asitler ve Bazlar	1	0	1	0
Biyoloji	0	0	0	0
Canlıların yapısını oluşturan organik ve inorganik bileşikleri açıklar.	1	0	1	0
Canlıların sınıflandırılmasında kullanılan kategorileri ve bu kategoriler arasındaki hiyerarşiyi örneklerle açıklar.	1	0	0	0
Hücre sel yapıları ve görevlerini açıklar.	1	1	0	100
Mayozu açıklar.	1	0	1	0
Kalıtımın genel esaslarını açıklar.	1	1	0	100
Canlılardaki beslenme şekillerini örneklerle açıklar.	1	0	1	0

HIZ VE RENK TYT 3

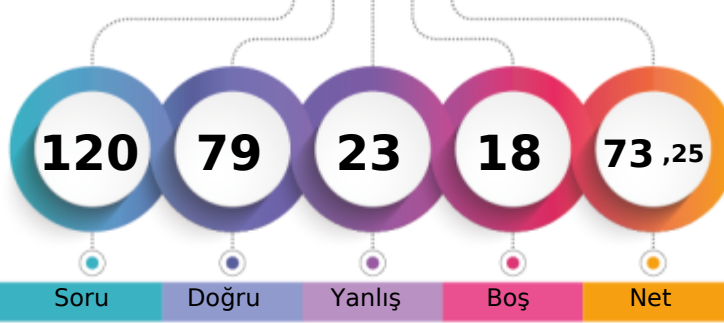

360,078 % 3,76

MANİSA / YUNUSEMRE
KEP AKADEMİ12 - 12116
ONUR AVA

1. Öğrenci

Sizin yeriniz
(193.)

Sonuncu Öğrenci

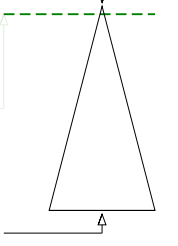

Soru Doğru Yanlış Boş Net

Şube Kurum İlçe İl Genel

Öğrenci Sıra No 9 47 96 99 193 % 3,76

Sınava Katılan Öğrenci Sayısı 107 370 887 1034 5137

	Soru	Doğru	Yanlış	Boş	Net	Başarı
TYT Türkçe	40	30	9	1	27,75	% 69
Cevap Anahtarı	B	DCDBACBEEADCCBDCBBDEDCBCAEDCDDCCDBADEBD				
Cevaplarınız		DdDBACaEEADCCBDDCaBDEDCB	AaDCDDCCdADaDa			

	S	D	Y	B%
Türkçe	0	0	0	0
Metne Sözcük Yerleştirme	1	1	0	100
Söz Öbeklerinde Anlam	1	1	0	100
Sözcükler Arası Anlam İlişkileri	1	1	0	100
Cümleyi Yorumlama ve Açıklama	2	1	1	50
İki Cümleyi Birleştirme	1	1	0	100
Ses Bilgisi - Karma	1	1	0	100
Noktalama İşaretleri - Karma	1	0	1	0
Virgül	1	1	0	100
Bitişik ve Ayrı Yazılan Kelimeler	1	1	0	100
Yazım Kuralları - Karma	1	1	0	100
Cümlenin Öğeleri - Karma	1	1	0	100
İsim Tamlamaları	1	1	0	100
Ad Sözlü Sözcükler - Karma	1	1	0	100
Çekim Ekleri ve Türleri	1	1	0	100
Düşünceyi Geliştirme Yolları	1	1	0	100
Paragrafta Anlatım Akışını Bozan Cümle	1	0	1	0
Paragrafı İkiye Ayırma	1	1	0	100
Paragrafa Cümle Yerleştirme	1	0	1	0
Paragrafa Ana Düşünce (Ana Fikir)	6	5	1	83
Paragrafta Yardımcı Düşünceler	13	9	3	69
Cümlelerden Paragraf Oluşturma	1	0	1	0
Paragrafın Karşılık Olduğu Soruyu Belirleme	1	1	0	100

	Soru	Doğru	Yanlış	Boş	Net	Başarı
Matematik-1	30	13	3	14	12,25	% 41
Geometri	10	6	3	1	5,25	% 53
TYT Matematik	40	19	6	15	17,50	% 44
Cevap Anahtarı	B	DDBDBCCBCCAEEAEAEEDDBDEBDCCEABEDAEACADE				
Cevaplarınız		DDB B CCB b	D EBbCbCE	aD cCACAdD		

	S	D	Y	B%
Matematik-1	0	0	0	0
Sayı Kümeleri	2	2	0	100
Birinci dereceden bir bilinmeyenli denklem ve eşitsizliklerin çözüm kümelerini bulur.	2	2	0	100
Sayı kümelerini birbiriyle ilişkilendirir.	4	2	1	50
Kökü ifadeleri içeren denklemleri çözer.	1	0	0	0
Üslü İfadeler ve Denklemler	1	1	0	100
Gerçek hayatta periyodik olarak tekrar eden durumları içeren problemleri çözer.	1	0	0	0
Denklemler ve eşitsizlikler ile ilgili problemler çözer.	11	3	2	27
Merkezî Eğilim ve Yayılım Ölçüleri	1	0	0	0
Kümelerde birleşim, kesişim, fark, tümele işlemleri yardımıyla problemler çözer.	2	1	0	50
Fonksiyonlarla ilgili problemler çözer.	1	0	0	0
Gerçek hayat durumlarından doğrusal fonksiyonlarla ifade edilebilenlerin grafik gösterimlerini yapar.	1	1	0	100
Polinomlarla toplama, çıkarma, çarpma ve bölme işlemlerini yapar.	1	1	0	100
n çeşit nesne ile oluşturulabilecek r li dizilişlerin (permütasyonların) kaç farklı şekilde yapılabileceğini hesaplar.	1	0	0	0
Olasılık kavramı ile ilgili uygulamalar yapar.	1	0	0	0
Geometri	0	0	0	0
Dik Üçgen ve Trigonometri	1	1	0	100
İki üçgenin eş olması için gerekli olan asgari koşulları değerlendirir.	1	0	1	0
Üçgenin açısı özellikleri ile ilgili işlemler yapar.	1	0	1	0
İki üçgenin benzer olması için gerekli olan asgari koşulları değerlendirir.	1	0	0	0
Özel dörtgenlerin açısı, kenar, köşegen ve alan özelliklerini açıklayarak problemler çözer.	4	3	1	75

	Soru	Doğru	Yanlış	Boş	Net	Başarı
Tarih-1	5	3	2	0	2,50	% 50
Coğrafya-1	5	4	1	0	3,75	% 75
Felsefe	5	5	0	0	5,00	% 100
Din Kült. ve Ahl. Bil.	5	5	0	0	5,00	% 100
Felsefe (Seçmeli)	5	0	0	5	0,00	% 0
TYT Sosyal	20	17	3	0	16,25	% 81
Cevap Anahtarı	B	ADDBEDBEEBCCDEABDEACBCDCE				
Cevaplarınız		ADeCeDeEEBCCDEABDEAC				

	S	D	Y	B%
Tarih-1	0	0	0	0
İlk Çağ'da Başlıca Medeniyet Havzaları	1	0	1	0
İslamiyet'in Türk Devlet ve Toplum Yapısına Etkisi	1	1	0	100
Timar Sistemi	1	1	0	100
Osmanlı Devleti'nde Demokratikleşme Hareketleri	1	1	0	100
Siyasi Alandaki İnkılaplar	1	0	1	0
Coğrafya-1	0	0	0	0
Afetlerin oluşum nedenlerini ve özelliklerini açıklar.	1	0	1	0
Türkiye'deki göçleri sebep ve sonuçları açısından değerlendirir.	1	1	0	100
Jeolojik zamanların özelliklerini tektonik olaylarla ilişkilendirerek açıklar.	1	1	0	100
Harita kullanarak çeşitli coğrafi kriterlerle belirlenmiş bölgelerde bulunan ülkeleri sınıflandırır.	1	1	0	100
Türkiye'de görülen iklim tiplerinin özellikleri hakkında çıkarımlarda bulunur.	1	1	0	100
Felsefe	0	0	0	0
Siyaset felsefesinin konusunu ve problemlerini açıklar.	1	1	0	100
Felsefenin anlamını açıklar.	1	1	0	100
Felsefi düşüncenin özelliklerini açıklar.	1	1	0	100
Felsefi bir görüşü veya argümanı sorgular.	1	1	0	100
Varlık felsefesinin konusunu ve problemlerini açıklar.	1	1	0	100
Din Kült. ve Ahl. Bil.	0	0	0	0
İbadet yükümlülüğü ile ilgili bazı kavramları sınıflandırır.	1	1	0	100
İsim ve sıfatlarının yansımalarıyla Allah'ı tanıır.	1	1	0	100
İslam düşüncesinde itikadi ve siyasi yorumları genel özelliklerine göre sınıflandırır.	1	1	0	100

	Soru	Doğru	Yanlış	Boş	Net	Başarı
Fizik	7	2	4	1	1,00	% 14
Kimya	7	5	1	1	4,75	% 68
Biyoloji	6	6	0	0	6,00	% 100
TYT Fen	20	13	5	2	11,75	% 59
Cevap Anahtarı	B	EACCDECCDBAEEDAACBD				
Cevaplarınız		dAC bdeCCaB EEDAACBD				

	S	D	Y	B%
Fizik	0	0	0	0
Kaldırma Kuvveti	1	1	0	100
Adezyon, Kohezyon, Yüzey Gerilimi ve Kılcalılık	1	0	1	0
Kütle, Hacim ve Özkütle	1	1	0	100
Elektrik Devreleri	1	0	1	0
Newton'un Hareket Yasaları	1	0	1	0
Yay Dalgaları	1	0	1	0
Işığın Kırılması	1	0	0	0
Kimya	0	0	0	0
Simyadan Kimyaya	1	1	0	100
Atom Modelleri	1	1	0	100
Güçlü Etkileşimler / Kovalent Bağ	1	1	0	100
Sıvılar	1	0	1	0
Kimyasal Hesaplamalar / Sınırlayıcı Bileşen Hesaplamaları	1	1	0	100
Koligatif Özellikler	1	1	0	100
Astirler ve Bazılar	1	0	0	0
Biyoloji	0	0	0	0
Canlıların yapısını oluşturan organik ve inorganik bileşikleri açıklar.	1	1	0	100
Canlıların sınıflandırılmasında kullanılan kategorileri ve bu kategoriler arasındaki hiyerarşiyi örneklerle açıklar.	1	1	0	100
Hücre sel yapıları ve görevlerini açıklar.	1	1	0	100
Mayozu açıklar.	1	1	0	100
Kalıtımın genel esaslarını açıklar.	1	1	0	100
Canlılardaki beslenme şekillerini örneklerle açıklar.	1	1	0	100

HIZ VE RENK TYT 3

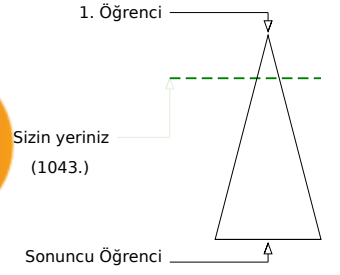
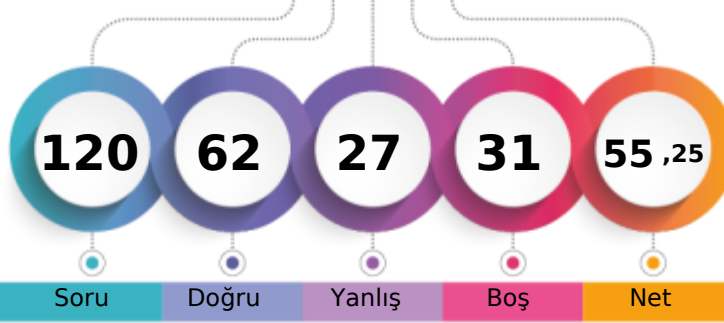

305,120 % 20,30

MANİSA / YUNUSEMRE
KEP AKADEMİ12 - 12330
ONUR TUNÇ

	Şube	Kurum	İlçe	İl	Genel
Öğrenci Sıra No	35	160	344	369	1043
Sınava Katılan Öğrenci Sayısı	107	370	887	1034	5137
					% 20,30

	Soru	Doğru	Yanlış	Boş	Net	Başarı
TYT Türkçe	40	31	6	3	29,50	% 74
Cevap Anahtarı	A DBDCCAEBAECDDBCCDBBCEDCBEACDCDEBDCDDDBA					
Cevaplarınız	DBDCCAeAcEC b CdDBBCEDCdaACbCDEBDCDDDBA					

	S	D	Y	B%
Türkçe	0	0	0	0
Metne Sözcük Yerleştirme	1	1	0	100
Söz Öbeklerinde Anlam	1	1	0	100
Sözcükler Arası Anlam İlişkileri	1	1	0	100
Cümleyi Yorumlama ve Açıklama	2	2	0	100
İki Cümleyi Birleştirme	1	1	0	100
Ses Bilgisi - Karma	1	1	0	100
Noktalama İşaretleri - Karma	1	0	1	0
Virgül	1	1	0	100
Bitişik ve Ayrı Yazılan Kelimeler	1	1	0	100
Yazım Kuralları - Karma	1	1	0	100
Cümlelerin Öğeleri - Karma	1	0	0	0
İsim Tamlamaları	1	0	0	0
Ad Sözlü Sözcükler - Karma	1	0	1	0
Çekim Ekleri ve Türleri	1	0	0	0
Düşünceyi Geliştirme Yolları	1	1	0	100
Paragrafta Anlatım Akışını Bozan Cümle	1	0	1	0
Paragrafı İkiye Ayırma	1	1	0	100
Paragrafa Cümle Yerleştirme	1	1	0	100
Paragrafa Ana Düşünce (Ana Fikir)	6	5	1	83
Paragrafta Yardımcı Düşünceler	13	12	1	92
Cümlelerden Paragraf Oluşturma	1	0	1	0
Paragrafın Karşılık Olduğu Soruyu Belirleme	1	1	0	100

	Soru	Doğru	Yanlış	Boş	Net	Başarı
Matematik-1	30	12	5	13	10,75	% 36
Geometri	10	0	2	8	-0,50	% 0
TYT Matematik	40	12	7	21	10,25	% 26
Cevap Anahtarı	A BDDDCDBBCCAEECEAEEDDEDCBDEEECBADDEEACCAEAD					
Cevaplarınız	BDaaC B Ccb eEdA E ECB bb					

	S	D	Y	B%
Matematik-1	0	0	0	0
Sayı Kümeleri	2	1	0	50
Birinci dereceden bir bilinmeyenli denklem ve eşitsizliklerin çözüm kümelerini bulur.	2	2	0	100
Sayı kümelerini birbiriyle ilişkilendirir.	4	1	3	25
Köklü ifadeleri içeren denklemleri çözer.	1	0	0	0
Üslü İfadeler ve Denklemler	1	1	0	100
Gerçek hayatta periyodik olarak tekrar eden durumları içeren problemleri çözer.	1	1	0	100
Denklemler ve eşitsizlikler ile ilgili problemler çözer.	11	5	1	45
Merkezi Eğilim ve Yayılım Ölçüleri	1	0	1	0
Kümelerde birleşim, kesişim, fark, tümeleme işlemleri yardımıyla problemler çözer.	2	0	0	0
Fonksiyonlarla ilgili problemler çözer.	1	0	0	0
Gerçek hayat durumlarından doğrusal fonksiyonlarla ifade edilebilenlerin grafik gösterimlerini yapar.	1	0	0	0
Polinomlarla toplama, çıkarma, çarpma ve bölme işlemlerini yapar.	1	0	0	0
n çeşit nesne ile oluşturulabilecek r li dizilişlerin (permütasyonların) kaç farklı şekilde yapılabileceğini hesaplar.	1	1	0	100
Olasılık kavramı ile ilgili uygulamalar yapar.	1	0	0	0
Geometri	0	0	0	0
Dik Üçgen ve Trigonometri	1	0	0	0
İki üçgenin eş olması için gerekli olan asgari koşulları değerlendirir.	1	0	0	0
Üçgenin açılı özellikleri ile ilgili işlemler yapar.	1	0	0	0
İki üçgenin benzer olması için gerekli olan asgari koşulları değerlendirir.	1	0	0	0
Özel dörtgenlerin açılı kenar, köşegen ve alan özelliklerini açıklayarak problemler çözer.	4	0	2	0

	Soru	Doğru	Yanlış	Boş	Net	Başarı
Tarih-1	5	2	3	0	1,25	% 25
Coğrafya-1	5	3	1	1	2,75	% 55
Felsefe	5	5	0	0	5,00	% 100
Din Kült. ve Ahl. Bil.	5	4	0	1	4,00	% 80
Felsefe (Seçmeli)	5	0	0	5	0,00	% 0
TYT Sosyal	20	14	4	2	13,00	% 65
Cevap Anahtarı	A DAEDBBEDBEAEACDACBDECEBCD					
Cevaplarınız	eAbbBaE BEBEACDAC DE					

	S	D	Y	B%
Tarih-1	0	0	0	0
İlk Çağ'da Başlıca Medeniyet Havzaları	1	0	1	0
İslamiyet'in Türk Devlet ve Toplum Yapısına Etkisi	1	1	0	100
Timar Sistemi	1	0	1	0
Osmanlı Devleti'nde Demokratikleşme Hareketleri	1	0	1	0
Siyasi Alandaki İnkılaplar	1	1	0	100
Coğrafya-1	0	0	0	0
Afetlerin oluşum nedenlerini ve özelliklerini açıklar.	1	0	1	0
Türkiye'deki göçleri sebep ve sonuçları açısından değerlendirir.	1	1	0	100
Jeolojik zamanların özelliklerini tektonik olaylarla ilişkilendirerek açıklar.	1	0	0	0
Harita kullanarak çeşitli coğrafi kriterlerle belirlenmiş bölgelerde bulunan ülkeleri sınıflandırır.	1	1	0	100
Türkiye'de görülen iklim tiplerinin özellikleri hakkında çıkarımlarda bulunur.	1	1	0	100
Felsefe	0	0	0	0
Siyaset felsefesinin konusunu ve problemlerini açıklar.	1	1	0	100
Felsefenin anlamını açıklar.	1	1	0	100
Felsefi düşüncenin özelliklerini açıklar.	1	1	0	100
Felsefi bir görüşü veya argümanı sorgular.	1	1	0	100
Varlık felsefesinin konusunu ve problemlerini açıklar.	1	1	0	100
Din Kült. ve Ahl. Bil.	0	0	0	0
İbadet yükümlülüğü ile ilgili bazı kavramları sınıflandırır.	1	1	0	100
İsim ve sıfatlarının yansımalarıyla Allah'ı tanıır.	1	1	0	100
İslam düşüncesinde itikadi ve siyasi yorumları genel özelliklerine göre sınıflandırır.	1	0	0	0

	Soru	Doğru	Yanlış	Boş	Net	Başarı
Fizik	7	0	4	3	-1,00	% 0
Kimya	7	3	3	1	2,25	% 32
Biyoloji	6	2	3	1	1,25	% 21
TYT Fen	20	5	10	5	2,50	% 13
Cevap Anahtarı	A CEAECDCCCBDEEAAACDADB					
Cevaplarınız	adb d Cdc dAAbc cB					

	S	D	Y	B%
Fizik	0	0	0	0
Kaldırma Kuvveti	1	0	1	0
Adezyon, Kohezyon, Yüzey Gerilimi ve Kılçallık	1	0	1	0
Kütle, Hacim ve Özkütle	1	0	1	0
Elektrik Devreleri	1	0	0	0
Newton'un Hareket Yasaları	1	0	1	0
Yay Dalgaları	1	0	0	0
Işığın Kırılması	1	0	0	0
Kimya	0	0	0	0
Simyadan Kimyaya	1	1	0	100
Atom Modelleri	1	0	1	0
Güçlü Etkileşimler / Kovalent Bağ	1	0	1	0
Sıvılar	1	1	0	100
Kimyasal Hesaplamalar / Sınırlayıcı Bileşen Hesaplamaları	1	0	0	0
Koligatif Özellikler	1	0	1	0
Asitler ve Bazlar	1	1	0	100
Biyoloji	0	0	0	0
Canlıların yapısını oluşturan organik ve inorganik bileşikleri açıklar.	1	1	0	100
Canlıların sınıflandırılmasında kullanılan kategorileri ve bu kategoriler arasındaki hiyerarşiyi örneklerle açıklar.	1	1	0	100
Hücre sel yapıları ve görevlerini açıklar.	1	0	1	0
Mayozu açıklar.	1	0	0	0
Kalıtımın genel esaslarını açıklar.	1	0	1	0
Canlılardaki beslenme şekillerini örneklerle açıklar.	1	1	0	100

HIZ VE RENK TYT 3

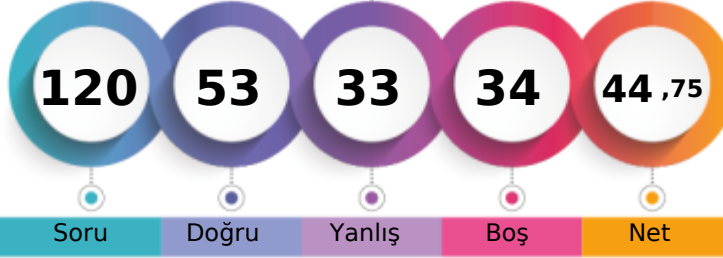

274,395 % 41,68

MANİSA / YUNUSEMRE
KEP AKADEMİ12 - 12046
ORÇUN TOMBAK

1. Öğrenci

Sizin yeriniz
(2141.)

Sonuncu Öğrenci

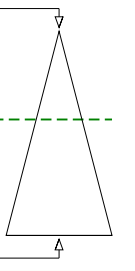

Soru Doğru Yanlış Boş Net

Şube Kurum İlçe İl Genel

Öğrenci Sıra No 59 228 511 567 2141 % 41,68

Sınava Katılan Öğrenci Sayısı 107 370 887 1034 5137

		Soru	Doğru	Yanlış	Boş	Net	Başarı	
TYT Türkçe		40	25	12	3	22,00	% 55	
Cevap Anahtarı	B	DCDBACBEEADCCBDCBBDEDCBCAEDCCDCBADEBD						
Cevaplarınız		DCDBACc EA a BeeCaBDEDCeAbDCCDCaDdADEda						

Türkçe	S	D	Y	B%
Metne Sözcük Yerleştirme	1	1	0	100
Söz Öbeklerinde Anlam	1	1	0	100
Sözcükler Arası Anlam İlişkileri	1	1	0	100
Cümleyi Yorumlama ve Açıklama	2	2	0	100
İki Cümleyi Birleştirme	1	1	0	100
Ses Bilgisi - Karma	1	0	0	0
Noktalama İşaretleri - Karma	1	0	1	0
Virgül	1	1	0	100
Bitişik ve Ayrı Yazılan Kelimeler	1	1	0	100
Yazım Kuralları - Karma	1	0	1	0
Cümlenin Öğeleri - Karma	1	0	0	0
İsim Tamlamaları	1	1	0	100
Ad Sözlü Sözcükler - Karma	1	0	1	0
Çekim Ekleri ve Türleri	1	0	0	0
Düşünceyi Geliştirme Yolları	1	1	0	100
Paragrafta Anlatım Akışını Bozan Cümle	1	0	1	0
Paragrafı İkiye Ayırma	1	1	0	100
Paragrafa Cümle Yerleştirme	1	0	1	0
Paragrafa Ana Düşünce (Ana Fikir)	6	5	1	83
Paragrafta Yardımcı Düşünceler	13	8	5	62
Cümlelerden Paragraf Oluşturma	1	0	1	0
Paragrafın Karşılık Olduğu Soruyu Belirleme	1	1	0	100

		Soru	Doğru	Yanlış	Boş	Net	Başarı	
Matematik-1		30	14	4	12	13,00	% 43	
Geometri		10	0	0	10	0,00	% 0	
TYT Matematik		40	14	4	22	13,00	% 33	
Cevap Anahtarı	B	DDBDBCCBCCAEEAEEDDBDEBDECEABEDAEACADE						
Cevaplarınız		DeBDBDCb C AE E D dB EC a						

Matematik-1	S	D	Y	B%
Sayı Kümeleri	2	1	0	50
Birinci dereceden bir bilinmeyenli denklem ve eşitsizliklerin çözüm kümelerini bulur.	2	2	0	100
Sayı kümelerini birbiriyle ilişkilendirir.	4	2	2	50
Kökü ifadeleri içeren denklemleri çözer.	1	1	0	100
Üslü İfadeler ve Denklemler	1	1	0	100
Gerçek hayatta periyodik olarak tekrar eden durumları içeren problemleri çözer.	1	1	0	100
Denklemler ve eşitsizlikler ile ilgili problemler çözer.	11	5	1	45
Merkezî Eğilim ve Yayılım Ölçüleri	1	0	0	0
Kümelerde birleşim, kesişim, fark, tümele işlemleri yardımıyla problemler çözer.	2	1	0	50
Fonksiyonlarla ilgili problemler çözer.	1	0	0	0
Gerçek hayat durumlarından doğrusal fonksiyonlarla ifade edilebilenlerin grafik gösterimlerini yapar.	1	0	0	0
Polinomlarla toplama, çıkarma, çarpma ve bölme işlemlerini yapar.	1	0	0	0
n çeşit nesne ile oluşturulabilecek r li dizilişlerin (permütasyonların) kaç farklı şekilde yapılabileceğini hesaplar.	1	0	1	0
Olasılık kavramı ile ilgili uygulamalar yapar.	1	0	0	0
Geometri	0	0	0	0
Dik Üçgen ve Trigonometri	1	0	0	0
İki üçgenin eş olması için gerekli olan asgari koşulları değerlendirir.	1	0	0	0
Üçgenin açılı özellikleri ile ilgili işlemler yapar.	1	0	0	0
İki üçgenin benzer olması için gerekli olan asgari koşulları değerlendirir.	1	0	0	0
Özel dörtgenlerin açılı kenar, köşegen ve alan özelliklerini açıklayarak problemler çözer.	4	0	0	0

		Soru	Doğru	Yanlış	Boş	Net	Başarı	
Tarih-1		5	2	3	0	1,25	% 25	
Coğrafya-1		5	1	2	2	0,50	% 10	
Felsefe		5	4	1	0	3,75	% 75	
Din Kült. ve Ahl. Bil.		5	2	2	1	1,50	% 30	
Felsefe (Seçmeli)		5	0	0	5	0,00	% 0	
TYT Sosyal		20	9	8	3	7,00	% 35	
Cevap Anahtarı	B	ADDBEDBEEBCCDEABDEACBCDCE						
Cevaplarınız		AeeBd B ceBCC EA cECC						

Tarih-1	S	D	Y	B%
İlk Çağ'da Başlıca Medeniyet Havzaları	1	0	1	0
İslamiyet'in Türk Devlet ve Toplum Yapısına Etkisi	1	1	0	100
Timar Sistemi	1	0	1	0
Osmanlı Devleti'nde Demokratikleşme Hareketleri	1	0	1	0
Siyasi Alandaki İnkılaplar	1	1	0	100
Coğrafya-1	0	0	0	0
Afetlerin oluşum nedenlerini ve özelliklerini açıklar.	1	1	0	100
Türkiye'deki göçleri sebep ve sonuçları açısından değerlendirir.	1	0	0	0
Jeolojik zamanların özelliklerini tektonik olaylarla ilişkilendirerek açıklar.	1	0	0	0
Harita kullanarak çeşitli coğrafi kriterlerle belirlenmiş bölgelerde bulunan ülkeleri sınıflandırır.	1	0	1	0
Türkiye'de görülen iklim tiplerinin özellikleri hakkında çıkarımlarda bulunur.	1	0	1	0
Felsefe	0	0	0	0
Siyaset felsefesinin konusunu ve problemlerini açıklar.	1	1	0	100
Felsefenin anlamını açıklar.	1	1	0	100
Felsefi düşüncenin özelliklerini açıklar.	1	1	0	100
Felsefi bir görüşü veya argümanı sorgular.	1	1	0	100
Varlık felsefesinin konusunu ve problemlerini açıklar.	1	0	1	0
Din Kült. ve Ahl. Bil.	0	0	0	0
İbadet yükümlülüğü ile ilgili bazı kavramları sınıflandırır.	1	0	1	0
İsim ve sıfatlarının yansımalarıyla Allah'ı tanıır.	1	1	0	100
İslam düşüncesinde itikadi ve siyasi yorumları genel özelliklerine göre sınıflandırır.	1	0	0	0

		Soru	Doğru	Yanlış	Boş	Net	Başarı	
Fizik		7	3	2	2	2,50	% 36	
Kimya		7	1	4	2	0,00	% 0	
Biyoloji		6	1	3	2	0,25	% 4	
TYT Fen		20	5	9	6	2,75	% 14	
Cevap Anahtarı	B	EACCDECCDBAEEDAACBD						
Cevaplarınız		EAe a CeBd cdeA a e						

Fizik	S	D	Y	B%
Kaldırma Kuvveti	1	0	1	0
Adezyon, Kohezyon, Yüzey Gerilimi ve Kılçallık	1	1	0	100
Kütle, Hacim ve Özkütle	1	1	0	100
Elektrik Devreleri	1	0	0	0
Newton'un Hareket Yasaları	1	1	0	100
Yay Dalgaları	1	0	1	0
Işığın Kırılması	1	0	0	0
Kimya	0	0	0	0
Simyadan Kimyaya	1	0	1	0
Atom Modelleri	1	0	1	0
Güçlü Etkileşimler / Kovalent Bağ	1	0	0	0
Sıvılar	1	1	0	100
Kimyasal Hesaplamalar / Sınırlayıcı Bileşen Hesaplamaları	1	0	1	0
Koligatif Özellikler	1	0	1	0
Asitler ve Bazlar	1	0	0	0
Biyoloji	0	0	0	0
Canlıların yapısını oluşturan organik ve inorganik bileşikleri açıklar.	1	1	0	100
Canlıların sınıflandırılmasında kullanılan kategorileri ve bu kategoriler arasındaki hiyerarşiyi örneklerle açıklar.	1	1	0	100
Hücre yapısını ve görevlerini açıklar.	1	0	1	0
Mayozu açıklar.	1	0	0	0
Kalıtımın genel esaslarını açıklar.	1	0	1	0
Canlılardaki beslenme şekillerini örneklerle açıklar.	1	0	0	0

HIZ VE RENK TYT 3

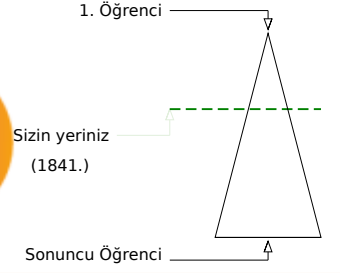
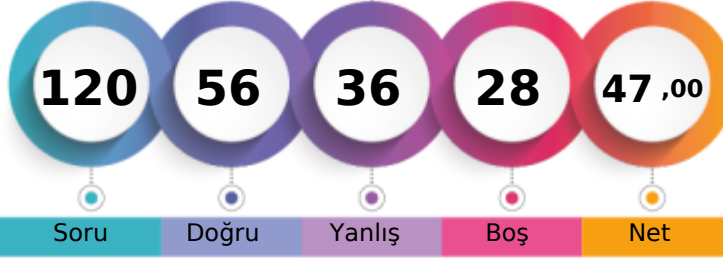

281,340 % 35,84

MANİSA / YUNUSEMRE
KEP AKADEMİ12 - 12053
POYRAZ FAZLILAR

	Şube	Kurum	İlçe	İl	Genel
Öğrenci Sıra No	51	209	462	507	1841
Sınava Katılan Öğrenci Sayısı	107	370	887	1034	5137
					% 35,84

	Soru	Doğru	Yanlış	Boş	Net	Başarı
TYT Türkçe	40	25	12	3	22,00	% 55
Cevap Anahtarı	B	DCDBACBEEADCCBDCBBDEDCBCAEDCCDCBADEBD				
Cevaplarınız		DdDBACc bADeCa CCBDE eeCAaaCeCCCDdAEBa				

	S	D	Y	B%
Türkçe	0	0	0	0
Metne Sözcük Yerleştirme	1	1	0	100
Söz Öbeklerinde Anlam	1	1	0	100
Sözcükler Arası Anlam İlişkileri	1	1	0	100
Cümleyi Yorumlama ve Açıklama	2	1	1	50
İki Cümleyi Birleştirme	1	1	0	100
Ses Bilgisi - Karma	1	0	0	0
Noktalama İşaretleri - Karma	1	0	1	0
Virgül	1	1	0	100
Bitişik ve Ayrı Yazılan Kelimeler	1	0	1	0
Yazım Kuralları - Karma	1	0	1	0
Cümlenin Öğeleri - Karma	1	1	0	100
İsim Tamlamaları	1	0	1	0
Ad Sözlü Sözcükler - Karma	1	0	0	0
Çekim Ekleri ve Türleri	1	1	0	100
Düşünceyi Geliştirme Yolları	1	1	0	100
Paragrafta Anlatım Akışını Bozan Cümle	1	1	0	100
Paragrafı İkiye Ayırma	1	1	0	100
Paragrafa Cümle Yerleştirme	1	1	0	100
Paragrafa Ana Düşünce (Ana Fikir)	6	4	1	67
Paragrafta Yardımcı Düşünceler	13	8	5	62
Cümlelerden Paragraf Oluşturma	1	0	1	0
Paragrafın Karşılık Olduğu Soruyu Belirleme	1	1	0	100

	Soru	Doğru	Yanlış	Boş	Net	Başarı
Matematik-1	30	9	9	12	6,75	% 23
Geometri	10	0	0	10	0,00	% 0
TYT Matematik	40	9	9	22	6,75	% 17
Cevap Anahtarı	B	DDDBDCBCCBAEEAEEDBDEBCECEABEDAECACADE				
Cevaplarınız		D B a CCBd bcc EEEccbdB				

	S	D	Y	B%
Matematik-1	0	0	0	0
Sayı Kümeleri	2	2	0	100
Birinci dereceden bir bilinmeyenli denklem ve eşitsizliklerin çözüm kümelerini bulur.	2	2	0	100
Sayı kümelerini birbiriyle ilişkilendirir.	4	1	1	25
Köklü ifadeleri içeren denklemleri çözer.	1	0	0	0
Üslü İfadeler ve Denklemler	1	0	1	0
Gerçek hayatta periyodik olarak tekrar eden durumları içeren problemleri çözer.	1	0	1	0
Denklemler ve eşitsizlikler ile ilgili problemler çözer.	11	3	4	27
Merkezî Eğilim ve Yayılım Ölçüleri	1	0	0	0
Kümelerde birleşim, kesişim, fark, tümeleme işlemleri yardımıyla problemler çözer.	2	0	2	0
Fonksiyonlarla ilgili problemler çözer.	1	0	1	100
Gerçek hayat durumlarından doğrusal fonksiyonlarla ifade edilebilenlerin grafik gösterimlerini yapar.	1	0	0	0
Polinomlarla toplama, çıkarma, çarpma ve bölme işlemlerini yapar.	1	0	0	0
n çeşit nesne ile oluşturulabilecek r li dizilişlerin (permütasyonların) kaç farklı şekilde yapılabileceğini hesaplar.	1	0	0	0
Olasılık kavramı ile ilgili uygulamalar yapar.	1	0	0	0
Geometri	0	0	0	0
Dik Üçgen ve Trigonometri	1	0	0	0
İki üçgenin eş olması için gerekli olan asgari koşulları değerlendirir.	1	0	0	0
Üçgenin açılı özellikleri ile ilgili işlemler yapar.	1	0	0	0
İki üçgenin benzer olması için gerekli olan asgari koşulları değerlendirir.	1	0	0	0
Özel dörtgenlerin açılı kenar, köşegen ve alan özelliklerini açıklayarak problemler çözer.	4	0	0	0

	Soru	Doğru	Yanlış	Boş	Net	Başarı
Tarih-1	5	3	2	0	2,50	% 50
Coğrafya-1	5	2	2	1	1,50	% 30
Felsefe	5	5	0	0	5,00	% 100
Din Kült. ve Ahl. Bil.	5	3	1	1	2,75	% 55
Felsefe (Seçmeli)	5	0	0	5	0,00	% 0
TYT Sosyal	20	13	5	2	11,75	% 59
Cevap Anahtarı	B	ADDBEDBEEBBCDEABDEACBCDCE				
Cevaplarınız		AaeBE dEbBBCDEA DEAd				

	S	D	Y	B%
Tarih-1	0	0	0	0
İlk Çağ'da Başlıca Medeniyet Havzaları	1	0	1	0
İslamiyet'in Türk Devlet ve Toplum Yapısına Etkisi	1	1	0	100
Timar Sistemi	1	1	0	100
Osmanlı Devleti'nde Demokratikleşme Hareketleri	1	0	1	0
Siyasi Alandaki İnkılaplar	1	1	0	100
Coğrafya-1	0	0	0	0
Afetlerin oluşum nedenlerini ve özelliklerini açıklar.	1	0	1	0
Türkiye'deki göçleri sebep ve sonuçları açısından değerlendirir.	1	1	0	100
Jeolojik zamanların özelliklerini tektonik olaylarla ilişkilendirerek açıklar.	1	0	0	0
Harita kullanarak çeşitli coğrafi kriterlerle belirlenmiş bölgelerde bulunan ülkeleri sınıflandırır.	1	1	0	100
Türkiye'de görülen iklim tiplerinin özellikleri hakkında çıkarımlarda bulunur.	1	0	1	0
Felsefe	0	0	0	0
Siyaset felsefesinin konusunu ve problemlerini açıklar.	1	1	0	100
Felsefenin anlamını açıklar.	1	1	0	100
Felsefi düşüncenin özelliklerini açıklar.	1	1	0	100
Felsefi bir görüşü veya argümanı sorgular.	1	1	0	100
Varlık felsefesinin konusunu ve problemlerini açıklar.	1	1	0	100
Din Kült. ve Ahl. Bil.	0	0	0	0
İbadet yükümlülüğü ile ilgili bazı kavramları sınıflandırır.	1	1	0	100
İsim ve sıfatlarının yansımalarıyla Allah'ı tanıır.	1	0	1	0
İslam düşüncesinde itikadi ve siyasi yorumları genel özelliklerine göre sınıflandırır.	1	0	0	0

	Soru	Doğru	Yanlış	Boş	Net	Başarı
Fizik	7	4	3	0	3,25	% 46
Kimya	7	4	3	0	3,25	% 46
Biyoloji	6	1	4	1	0,00	% 0
TYT Fen	20	9	10	1	6,50	% 33
Cevap Anahtarı	B	EACCDECCDBAEEDAACBD				
Cevaplarınız		dAebDECECDBdbEec baD				

	S	D	Y	B%
Fizik	0	0	0	0
Kaldırma Kuvveti	1	0	1	0
Adezyon, Kohezyon, Yüzey Gerilimi ve Kılcalılık	1	0	1	0
Kütle, Hacim ve Özkütle	1	1	0	100
Elektrik Devreleri	1	1	0	100
Newton'un Hareket Yasaları	1	1	0	100
Yay Dalgaları	1	1	0	100
Işığın Kırılması	1	0	1	0
Kimya	0	0	0	0
Simyadan Kimyaya	1	1	0	100
Atom Modelleri	1	0	1	0
Güçlü Etkileşimler / Kovalent Bağ	1	1	0	100
Sıvılar	1	1	0	100
Kimyasal Hesaplamalar / Sınırlayıcı Bileşen Hesaplamaları	1	1	0	100
Koligatif Özellikler	1	1	0	100
Asitler ve Bazlar	1	0	1	0
Biyoloji	0	0	0	0
Canlıların yapısını oluşturan organik ve inorganik bileşikleri açıklar.	1	0	1	0
Canlıların sınıflandırılmasında kullanılan kategorileri ve bu kategoriler arasındaki hiyerarşiyi örneklerle açıklar.	1	0	1	0
Hücre sel yapıları ve görevlerini açıklar.	1	0	1	0
Mayozu açıklar.	1	0	0	0
Kalıtımın genel esaslarını açıklar.	1	1	0	100
Canlılardaki beslenme şekillerini örneklerle açıklar.	1	0	1	0

HIZ VE RENK TYT 3

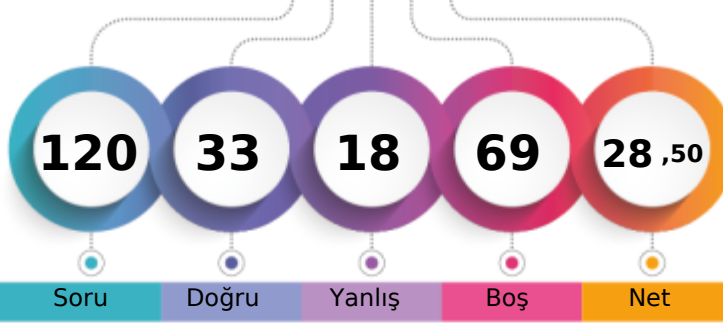

225,138 % 80,71

MANİSA / YUNUSEMRE
KEP AKADEMİ12 - 12328
RABİA SİLA AYRILMAZ

1. Öğrenci

Sizin yeriniz
(4146.)

Sonuncu Öğrenci

Soru Doğru Yanlış Boş Net

Şube Kurum İlçe İl Genel

Öğrenci Sıra No 100 329 768 879 4146 % 80,71

Sınava Katılan Öğrenci Sayısı 107 370 887 1034 5137

	Soru	Doğru	Yanlış	Boş	Net	Başarı
TYT Türkçe	40	24	7	9	22,25	% 56
Cevap Anahtarı	A DBDCCAEBAECDDBCCDBBCEDCBEACDCDEBDCDDDBA					
Cevaplarınız	DBDCCA AEB CCDBBCEDCdbACDCdD aDd					

	S	D	Y	B%
Türkçe	0	0	0	0
Metne Sözcük Yerleştirme	1	1	0	100
Söz Öbeklerinde Anlam	1	1	0	100
Sözcükler Arası Anlam İlişkileri	1	1	0	100
Cümleyi Yorumlama ve Açıklama	2	2	0	100
İki Cümleyi Birleştirme	1	1	0	100
Ses Bilgisi - Karma	1	0	0	0
Noktalama İşaretleri - Karma	1	0	0	0
Virgül	1	1	0	100
Bitişik ve Ayrı Yazılan Kelimeler	1	1	0	100
Yazım Kuralları - Karma	1	0	1	0
Cümlenin Öğeleri - Karma	1	0	0	0
İsim Tamlamaları	1	0	0	0
Ad Sözlü Sözcükler - Karma	1	0	0	0
Çekim Ekleri ve Türleri	1	0	0	0
Düşünceyi Geliştirme Yolları	1	1	0	100
Paragrafta Anlatım Akışını Bozan Cümle	1	1	0	100
Paragrafı İkiye Ayırma	1	1	0	100
Paragrafa Cümle Yerleştirme	1	1	0	100
Paragrafa Ana Düşünce (Ana Fikir)	6	4	2	67
Paragrafta Yardımcı Düşünceler	13	8	3	62
Cümlelerden Paragraf Oluşturma	1	0	1	0
Paragrafın Karşılık Olduğu Soruyu Belirleme	1	0	0	0

	Soru	Doğru	Yanlış	Boş	Net	Başarı
Matematik-1	30	1	0	29	1,00	% 3
Geometri	10	0	0	10	0,00	% 0
TYT Matematik	40	1	0	39	1,00	% 3
Cevap Anahtarı	A BDDDCBCCAEECEAEEDDCBDEECCBADEEACCAEAD					
Cevaplarınız	B					

	S	D	Y	B%
Matematik-1	0	0	0	0
Sayı Kümeleri	2	1	0	50
Birinci dereceden bir bilinmeyenli denklem ve eşitsizliklerin çözüm kümelerini bulur.	2	0	0	0
Sayı kümelerini birbiriyle ilişkilendirir.	4	0	0	0
Kökü ifadeleri içeren denklemleri çözer.	1	0	0	0
Üslü İfadeler ve Denklemler	1	0	0	0
Gerçek hayatta periyodik olarak tekrar eden durumları içeren problemleri çözer.	1	0	0	0
Denklemler ve eşitsizlikler ile ilgili problemler çözer.	11	0	0	0
Merkezî Eğilim ve Yayılım Ölçüleri	1	0	0	0
Kümelerde birleşim, kesişim, fark, tümele işlemleri yardımıyla problemler çözer.	2	0	0	0
Fonksiyonlarla ilgili problemler çözer.	1	0	0	0
Gerçek hayat durumlarından doğrusal fonksiyonlarla ifade edilebilenlerin grafik gösterimlerini yapar.	1	0	0	0
Polinomlarla toplama, çıkarma, çarpma ve bölme işlemlerini yapar.	1	0	0	0
n çeşit nesne ile oluşturulabilecek r li dizilişlerin (permütasyonların) kaç farklı şekilde yapılabileceğini hesaplar.	1	0	0	0
Olasılık kavramı ile ilgili uygulamalar yapar.	1	0	0	0
Geometri	0	0	0	0
Dik Üçgen ve Trigonometri	1	0	0	0
İki üçgenin eş olması için gerekli olan asgari koşulları değerlendirir.	1	0	0	0
Üçgenin açılı özellikleri ile ilgili işlemler yapar.	1	0	0	0
İki üçgenin benzer olması için gerekli olan asgari koşulları değerlendirir.	1	0	0	0
Özel dörtgenlerin açılı kenar, köşegen ve alan özelliklerini açıklayarak problemler çözer.	4	0	0	0

	Soru	Doğru	Yanlış	Boş	Net	Başarı
Tarih-1	5	1	2	2	0,50	% 10
Coğrafya-1	5	0	1	4	-0,25	% 0
Felsefe	5	4	0	1	4,00	% 80
Din Kült. ve Ahl. Bil.	5	2	0	3	2,00	% 40
Felsefe (Seçmeli)	5	0	0	5	0,00	% 0
TYT Sosyal	20	7	3	10	6,25	% 31
Cevap Anahtarı	A DAEDBBEDBEAEACDABDECEBCD					
Cevaplarınız	cA ce BEAC DE					

	S	D	Y	B%
Tarih-1	0	0	0	0
İlk Çağ'da Başlıca Medeniyet Havzaları	1	0	1	0
İslamiyet'in Türk Devlet ve Toplum Yapısına Etkisi	1	1	0	100
Timar Sistemi	1	0	0	0
Osmanlı Devleti'nde Demokratikleşme Hareketleri	1	0	0	0
Siyasi Alandaki İnkılaplar	1	0	1	0
Coğrafya-1	0	0	0	0
Afetlerin oluşum nedenlerini ve özelliklerini açıklar.	1	0	1	0
Türkiye'deki göçleri sebep ve sonuçları açısından değerlendirir.	1	0	0	0
Jeolojik zamanların özelliklerini tektonik olaylarla ilişkilendirerek açıklar.	1	0	0	0
Harita kullanarak çeşitli coğrafi kriterlerle belirlenmiş bölgelerde bulunan ülkeleri sınıflandırır.	1	0	0	0
Türkiye'de görülen iklim tiplerinin özellikleri hakkında çıkarımlarda bulunur.	1	0	0	0
Felsefe	0	0	0	0
Siyaset felsefesinin konusunu ve problemlerini açıklar.	1	1	0	100
Felsefenin anlamını açıklar.	1	1	0	100
Felsefi düşüncenin özelliklerini açıklar.	1	1	0	100
Felsefi bir görüşü veya argümanı sorgular.	1	1	0	100
Varlık felsefesinin konusunu ve problemlerini açıklar.	1	0	0	0
Din Kült. ve Ahl. Bil.	0	0	0	0
İbadet yükümlülüğü ile ilgili bazı kavramları sınıflandırır.	1	0	0	0
İsim ve sıfatlarının yansımalarıyla Allah'ı tanıır.	1	0	0	0
İslam düşüncesinde itikadi ve siyasi yorumları genel özelliklerine göre sınıflandırır.	1	0	0	0

	Soru	Doğru	Yanlış	Boş	Net	Başarı
Fizik	7	1	2	4	0,50	% 7
Kimya	7	0	4	3	-1,00	% 0
Biyoloji	6	0	2	4	-0,50	% 0
TYT Fen	20	1	8	11	-1,00	% 0
Cevap Anahtarı	A CEAECDCCCBDEEAACDADB					
Cevaplarınız	aE e b ee c ce					

	S	D	Y	B%
Fizik	0	0	0	0
Kaldırma Kuvveti	1	0	1	0
Adezyon, Kohezyon, Yüzey Gerilimi ve Kılcalılık	1	1	0	100
Kütle, Hacim ve Özkütle	1	0	0	0
Elektrik Devreleri	1	0	0	0
Newton'un Hareket Yasaları	1	0	0	0
Yay Dalgaları	1	0	1	0
Işığın Kırılması	1	0	0	0
Kimya	0	0	0	0
Simyadan Kimyaya	1	0	1	0
Atom Modelleri	1	0	0	0
Güçlü Etkileşimler / Kovalent Bağ	1	0	1	0
Sıvılar	1	0	1	0
Kimyasal Hesaplamalar / Sınırlayıcı Bileşen Hesaplamaları	1	0	0	0
Koligatif Özellikler	1	0	1	0
Asitler ve Bazlar	1	0	0	0
Biyoloji	0	0	0	0
Canlıların yapısını oluşturan organik ve inorganik bileşikleri açıklar.	1	0	1	0
Canlıların sınıflandırılmasında kullanılan kategorileri ve bu kategoriler arasındaki hiyerarşiyi örneklerle açıklar.	1	0	1	0
Hücre sel yapıları ve görevlerini açıklar.	1	0	0	0
Mayozu açıklar.	1	0	0	0
Kalıtımın genel esaslarını açıklar.	1	0	0	0
Canlılardaki beslenme şekillerini örneklerle açıklar.	1	0	0	0

HIZ VE RENK TYT 3



358,845

%

4,03

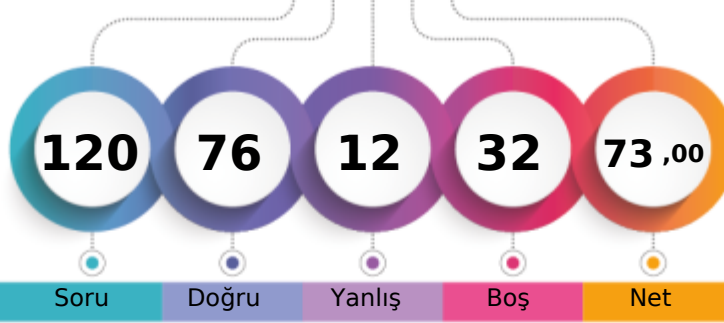
MANİSA / YUNUSEMRE
KEP AKADEMİ12 - 12343
RAMAZAN EFE

1. Öğrenci

Sizin yeriniz
(207.)

Sonuncu Öğrenci

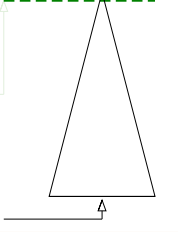

Soru

Doğru

Yanlış

Boş

Net

Şube

Kurum

İlçe

İl

Genel

Öğrenci Sıra No

10

50

103

107

207

% 4,03

Sınava Katılan Öğrenci Sayısı

107

370

887

1034

5137

	Soru	Doğru	Yanlış	Boş	Net	Başarı
TYT Türkçe	40	32	2	6	31,50	% 79
Cevap Anahtarı	B	DCDBACBEEADCCBDCBBDEDCBCAEDCDDCCBDAEBD				
Cevaplarınız		DCDBAC EEA CCBDDCaBDE CBCA DCDDCCD ADEB				

	S	D	Y	B%
Türkçe	0	0	0	0
Metne Sözcük Yerleştirme	1	1	0	100
Söz Öbeklerinde Anlam	1	1	0	100
Sözcükler Arası Anlam İlişkileri	1	1	0	100
Cümleyi Yorumlama ve Açıklama	2	2	0	100
İki Cümleyi Birleştirme	1	1	0	100
Ses Bilgisi - Karma	1	1	0	100
Noktalama İşaretleri - Karma	1	0	0	0
Virgül	1	1	0	100
Bitişik ve Ayrı Yazılan Kelimeler	1	1	0	100
Yazım Kuralları - Karma	1	1	0	100
Cümlelerin Öğeleri - Karma	1	0	0	0
İsim Tamlamaları	1	1	0	100
Ad Sözlü Sözcükler - Karma	1	1	0	100
Çekim Ekleri ve Türleri	1	1	0	100
Düşünceyi Geliştirme Yolları	1	1	0	100
Paragrafta Anlatım Akışını Bozan Cümle	1	0	1	0
Paragrafı İkiye Ayırma	1	1	0	100
Paragrafa Cümle Yerleştirme	1	0	1	0
Paragrafa Ana Düşünce (Ana Fikir)	6	5	0	83
Paragrafta Yardımcı Düşünceler	13	11	0	85
Cümlelerden Paragraf Oluşturma	1	0	0	0
Paragrafın Karşılık Olduğu Soruyu Belirleme	1	1	0	100

	Soru	Doğru	Yanlış	Boş	Net	Başarı
Matematik-1	30	13	3	14	12,25	% 41
Geometri	10	3	0	7	3,00	% 30
TYT Matematik	40	16	3	21	15,25	% 38
Cevap Anahtarı	B	DDDBDCBCCAEAEAEEDDBDEBDCCEABEDAEACADE				
Cevaplarınız		D B B CA EEE c dB CECE a A A E				

	S	D	Y	B%
Matematik-1	0	0	0	0
Sayı Kümeleri	2	1	0	50
Birinci dereceden bir bilinmeyenli denklem ve eşitsizliklerin çözüm kümelerini bulur.	2	1	0	50
Sayı kümelerini birbiriyle ilişkilendirir.	4	1	0	25
Kökü ifadeleri içeren denklemleri çözer.	1	0	0	0
Üslü İfadeler ve Denklemler	1	1	0	100
Gerçek hayatta periyodik olarak tekrar eden durumları içeren problemleri çözer.	1	0	0	0
Denklemler ve eşitsizlikler ile ilgili problemler çözer.	11	5	1	45
Merkezi Eğilim ve Yayılım Ölçüleri	1	1	0	100
Kümelerde birleşim, kesişim, fark, tümele işlemleri yardımıyla problemler çözer.	2	0	1	0
Fonksiyonlarla ilgili problemler çözer.	1	1	0	100
Gerçek hayat durumlarından doğrusal fonksiyonlarla ifade edilebilenlerin grafik gösterimlerini yapar.	1	1	0	100
Polinomlarla toplama, çıkarma, çarpma ve bölme işlemlerini yapar.	1	1	0	100
n çeşit nesne ile oluşturulabilecek r li dizilişlerin (permütasyonların) kaç farklı şekilde yapılabileceğini hesaplar.	1	0	1	0
Olasılık kavramı ile ilgili uygulamalar yapar.	1	0	0	0
Geometri	0	0	0	0
Dik Üçgen ve Trigonometri	1	0	0	0
İki üçgenin eş olması için gerekli olan asgari koşulları değerlendirir.	1	0	0	0
Üçgenin açısı özellikleri ile ilgili işlemler yapar.	1	0	0	0
İki üçgenin benzer olması için gerekli olan asgari koşulları değerlendirir.	1	0	0	0
Özel dörtgenlerin açısı, kenar, köşegen ve alan özelliklerini açıklayarak problemler çözer.	4	2	0	50

	Soru	Doğru	Yanlış	Boş	Net	Başarı
Tarih-1	5	4	1	0	3,75	% 75
Coğrafya-1	5	3	1	1	2,75	% 55
Felsefe	5	4	0	1	4,00	% 80
Din Kült. ve Ahl. Bil.	5	4	1	0	3,75	% 75
Felsefe (Seçmeli)	5	0	0	5	0,00	% 0
TYT Sosyal	20	15	3	2	14,25	% 71
Cevap Anahtarı	B	ADDBEDBEEBCEABDEACBCDCE				
Cevaplarınız		ADeBE aEBEBC EAdDEAC				

	S	D	Y	B%
Tarih-1	0	0	0	0
İlk Çağ'da Başlıca Medeniyet Havzaları	1	0	1	0
İslamiyet'in Türk Devlet ve Toplum Yapısına Etkisi	1	1	0	100
Timar Sistemi	1	1	0	100
Osmanlı Devleti'nde Demokratikleşme Hareketleri	1	1	0	100
Siyasi Alandaki İnkılaplar	1	1	0	100
Coğrafya-1	0	0	0	0
Afetlerin oluşum nedenlerini ve özelliklerini açıklar.	1	0	1	0
Türkiye'deki göçleri sebep ve sonuçları açısından değerlendirir.	1	1	0	100
Jeolojik zamanların özelliklerini tektonik olaylarla ilişkilendirerek açıklar.	1	0	0	0
Harita kullanarak çeşitli coğrafi kriterlerle belirlenmiş bölgelerde bulunan ülkeleri sınıflandırır.	1	1	0	100
Türkiye'de görülen iklim tiplerinin özellikleri hakkında çıkarımlarda bulunur.	1	1	0	100
Felsefe	0	0	0	0
Siyaset felsefesinin konusunu ve problemlerini açıklar.	1	1	0	100
Felsefenin anlamını açıklar.	1	1	0	100
Felsefi düşüncenin özelliklerini açıklar.	1	1	0	100
Felsefi bir görüşü veya argümanı sorgular.	1	1	0	100
Varlık felsefesinin konusunu ve problemlerini açıklar.	1	0	0	0
Din Kült. ve Ahl. Bil.	0	0	0	0
İbadet yükümlülüğü ile ilgili bazı kavramları sınıflandırır.	1	1	0	100
İsim ve sıfatlarının yansımalarıyla Allah'ı tanıır.	1	1	0	100
İslam düşüncesinde itikadi ve siyasi yorumları genel özelliklerine göre sınıflandırır.	1	0	1	0

	Soru	Doğru	Yanlış	Boş	Net	Başarı
Fizik	7	3	2	2	2,50	% 36
Kimya	7	5	2	0	4,50	% 64
Biyoloji	6	5	0	1	5,00	% 83
TYT Fen	20	13	4	3	12,00	% 60
Cevap Anahtarı	B	EACCDECCDBAEEDAACBD				
Cevaplarınız		ACa bCCCaBbEED ACBD				

	S	D	Y	B%
Fizik	0	0	0	0
Kaldırma Kuvveti	1	1	0	100
Adezyon, Kohezyon, Yüzey Gerilimi ve Kılçallık	1	0	0	0
Kütle, Hacim ve Özkütle	1	1	0	100
Elektrik Devreleri	1	0	1	0
Newton'un Hareket Yasaları	1	1	0	100
Yay Dalgaları	1	0	0	0
Işığın Kırılması	1	0	1	0
Kimya	0	0	0	0
Simyadan Kimyaya	1	1	0	100
Atom Modelleri	1	1	0	100
Güçlü Etkileşimler / Kovalent Bağ	1	1	0	100
Sıvılar	1	0	1	0
Kimyasal Hesaplamalar / Sınırlayıcı Bileşen Hesaplamaları	1	1	0	100
Koligatif Özellikler	1	1	0	100
Astir ve Bazlar	1	0	1	0
Biyoloji	0	0	0	0
Canlıların yapısını oluşturan organik ve inorganik bileşikleri açıklar.	1	0	0	0
Canlıların sınıflandırılmasında kullanılan kategorileri ve bu kategoriler arasındaki hiyerarşiyi örneklerle açıklar.	1	1	0	100
Hücre sel yapıları ve görevlerini açıklar.	1	1	0	100
Mayozu açıklar.	1	1	0	100
Kalıtımın genel esaslarını açıklar.	1	1	0	100
Canlılardaki beslenme şekillerini örneklerle açıklar.	1	1	0	100

HIZ VE RENK TYT 3



312,110 % 16,97

MANİSA / YUNUSEMRE
KEP AKADEMİ

12 - 12204
RANA ATLI

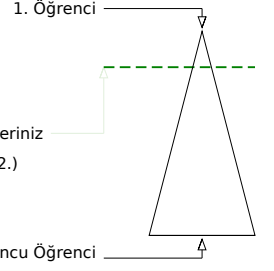
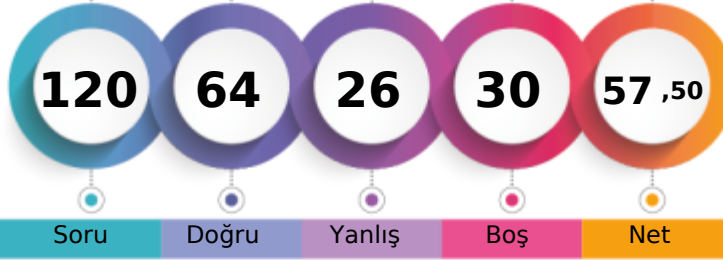

	Şube	Kurum	İlçe	İl	Genel
Öğrenci Sıra No	30	140	300	321	872 % 16,97
Sınava Katılan Öğrenci Sayısı	107	370	887	1034	5137

	Soru	Doğru	Yanlış	Boş	Net	Başarı
TYT Türkçe	40	32	8	0	30,00	% 75
Cevap Anahtarı	B	DCDBACBEEADCCBDCBBDEDCBCAEDCDDCCBDAEBD				
Cevaplarınız		DCDBdCcEEADCCBDDcABDEcCBAaDCDCcBDBADcBD				

	S	D	Y	B%
Türkçe	0	0	0	0
Metne Sözcük Yerleştirme	1	1	0	100
Söz Öbeklerinde Anlam	1	1	0	100
Sözcükler Arası Anlam İlişkileri	1	1	0	100
Cümleyi Yorumlama ve Açıklama	2	1	1	50
İki Cümleyi Birleştirme	1	1	0	100
Ses Bilgisi - Karma	1	1	0	100
Noktalama İşaretleri - Karma	1	0	1	0
Virgül	1	1	0	100
Bitişik ve Ayrı Yazılan Kelimeler	1	1	0	100
Yazım Kuralları - Karma	1	1	0	100
Cümlelerin Öğeleri - Karma	1	1	0	100
İsim Tamlamaları	1	1	0	100
Ad Sözlü Sözcükler - Karma	1	1	0	100
Çekim Ekleri ve Türleri	1	1	0	100
Düşünceyi Geliştirme Yolları	1	1	0	100
Paragrafta Anlatım Akışını Bozan Cümle	1	0	1	0
Paragrafı İkiye Ayırma	1	1	0	100
Paragrafa Cümle Yerleştirme	1	0	1	0
Paragrafa Ana Düşünce (Ana Fikir)	6	4	2	67
Paragrafta Yardımcı Düşünceler	13	12	1	92
Cümlelerden Paragraf Oluşturma	1	0	1	0
Paragrafın Karşılık Olduğu Soruyu Belirleme	1	1	0	100

	Soru	Doğru	Yanlış	Boş	Net	Başarı
Matematik-1	30	9	2	19	8,50	% 28
Geometri	10	0	0	10	0,00	% 0
TYT Matematik	40	9	2	29	8,50	% 21
Cevap Anahtarı	B	DDDBDCCBCCAEEAEEDDBDEBDCECEABEDAECACADE				
Cevaplarınız		D B DCb d E EEE E				

	S	D	Y	B%
Matematik-1	0	0	0	0
Sayı Kümeleri	2	1	0	50
Birinci dereceden bir bilinmeyenli denklem ve eşitsizliklerin çözüm kümelerini bulur.	2	2	0	100
Sayı kümelerini birbiriyle ilişkilendirir.	4	1	1	25
Köklü ifadeleri içeren denklemleri çözer.	1	0	0	0
Üslü İfadeler ve Denklemler	1	0	0	0
Gerçek hayatta periyodik olarak tekrar eden durumları içeren problemleri çözer.	1	0	1	0
Denklemler ve eşitsizlikler ile ilgili problemler çözer.	11	4	0	36
Merkezi Eğilim ve Yayılım Ölçüleri	1	0	0	0
Kümelerde birleşim, kesişim, fark, tümeleme işlemleri yardımıyla problemler çözer.	2	0	0	0
Fonksiyonlarla ilgili problemler çözer.	1	1	0	100
Gerçek hayat durumlarından doğrusal fonksiyonlarla ifade edilebilenlerin grafik gösterimlerini yapar.	1	0	0	0
Polinomlarla toplama, çıkarma, çarpma ve bölme işlemlerini yapar.	1	0	0	0
n çeşit nesne ile oluşturulabilecek r li dizilişlerin (permütasyonların) kaç farklı şekilde yapılabileceğini hesaplar.	1	0	0	0
Olasılık kavramı ile ilgili uygulamalar yapar.	1	0	0	0
Geometri	0	0	0	0
Dik Üçgen ve Trigonometri	1	0	0	0
İki üçgenin eş olması için gerekli olan asgari koşulları değerlendirir.	1	0	0	0
Üçgenin açılı özellikleri ile ilgili işlemler yapar.	1	0	0	0
İki üçgenin benzer olması için gerekli olan asgari koşulları değerlendirir.	1	0	0	0
Özel dörtgenlerin açılı kenar, köşegen ve alan özelliklerini açıklayarak problemler çözer.	4	0	0	0

	Soru	Doğru	Yanlış	Boş	Net	Başarı
Tarih-1	5	2	3	0	1,25	% 25
Coğrafya-1	5	3	2	0	2,50	% 50
Felsefe	5	4	1	0	3,75	% 75
Din Kült. ve Ahl. Bil.	5	3	2	0	2,50	% 50
Felsefe (Seçmeli)	5	0	0	5	0,00	% 0
TYT Sosyal	20	12	8	0	10,00	% 50
Cevap Anahtarı	B	ADDBEDBEEBCCDEABDEACBCDCE				
Cevaplarınız		dbcBEeBEEaBCcEAdcEAC				

	S	D	Y	B%
Tarih-1	0	0	0	0
İlk Çağ'da Başlıca Medeniyet Havzaları	1	0	1	0
İslamiyet'in Türk Devlet ve Toplum Yapısına Etkisi	1	0	1	0
Timar Sistemi	1	1	0	100
Osmanlı Devleti'nde Demokratikleşme Hareketleri	1	0	1	0
Siyasi Alandaki İnkılaplar	1	1	0	100
Coğrafya-1	0	0	0	0
Afetlerin oluşum nedenlerini ve özelliklerini açıklar.	1	1	0	100
Türkiye'deki göçleri sebep ve sonuçları açısından değerlendirir.	1	1	0	100
Jeolojik zamanların özelliklerini tektonik olaylarla ilişkilendirerek açıklar.	1	0	1	0
Harita kullanarak çeşitli coğrafi kriterlerle belirlenmiş bölgelerde bulunan ülkeleri sınıflandırır.	1	0	1	0
Türkiye'de görülen iklim tiplerinin özellikleri hakkında çıkarımlarda bulunur.	1	1	0	100
Felsefe	0	0	0	0
Siyaset felsefesinin konusunu ve problemlerini açıklar.	1	1	0	100
Felsefenin anlamını açıklar.	1	1	0	100
Felsefi düşüncenin özelliklerini açıklar.	1	1	0	100
Felsefi bir görüşü veya argümanı sorgular.	1	1	0	100
Varlık felsefesinin konusunu ve problemlerini açıklar.	1	0	1	0
Din Kült. ve Ahl. Bil.	0	0	0	0
İbadet yükümlülüğü ile ilgili bazı kavramları sınıflandırır.	1	1	0	100
İsim ve sıfatlarının yansımalarıyla Allah'ı tanıır.	1	1	0	100
İslam düşüncesinde itikadi ve siyasi yorumları genel özelliklerine göre sınıflandırır.	1	0	1	0

	Soru	Doğru	Yanlış	Boş	Net	Başarı
Fizik	7	2	4	1	1,00	% 14
Kimya	7	6	1	0	5,75	% 82
Biyoloji	6	3	3	0	2,25	% 38
TYT Fen	20	11	8	1	9,00	% 45
Cevap Anahtarı	B	EACCDECCDBAEEDAACBD				
Cevaplarınız		dbb DbCCDBAaEeAAaAD				

	S	D	Y	B%
Fizik	0	0	0	0
Kaldırma Kuvveti	1	0	1	0
Adezyon, Kohezyon, Yüzey Gerilimi ve Kılçallık	1	0	1	0
Kütle, Hacim ve Özkütle	1	0	1	0
Elektrik Devreleri	1	0	1	0
Newton'un Hareket Yasaları	1	1	0	100
Yay Dalgaları	1	1	0	100
Işığın Kırılması	1	0	0	0
Kimya	0	0	0	0
Simyadan Kimyaya	1	1	0	100
Atom Modelleri	1	1	0	100
Güçlü Etkileşimler / Kovalent Bağ	1	1	0	100
Sıvılar	1	1	0	100
Kimyasal Hesaplamalar / Sınırlayıcı Bileşen Hesaplamaları	1	1	0	100
Koligatif Özellikler	1	1	0	100
Asitler ve Bazlar	1	1	0	100
Biyoloji	0	0	0	0
Canlıların yapısını oluşturan organik ve inorganik bileşikleri açıklar.	1	1	0	100
Canlıların sınıflandırılmasında kullanılan kategorileri ve bu kategoriler arasındaki hiyerarşiyi örneklerle açıklar.	1	1	0	100
Hücre yapısını ve görevlerini açıklar.	1	0	1	0
Mayozu açıklar.	1	1	0	100
Kalıtımın genel esaslarını açıklar.	1	1	0	100
Canlılardaki beslenme şekillerini örneklerle açıklar.	1	0	1	0

HIZ VE RENK TYT 3



321,778 % 12,83

MANİSA / YUNUSEMRE
KEP AKADEMİ

12 - 12070
RANA ŞANLI

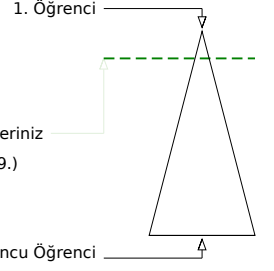
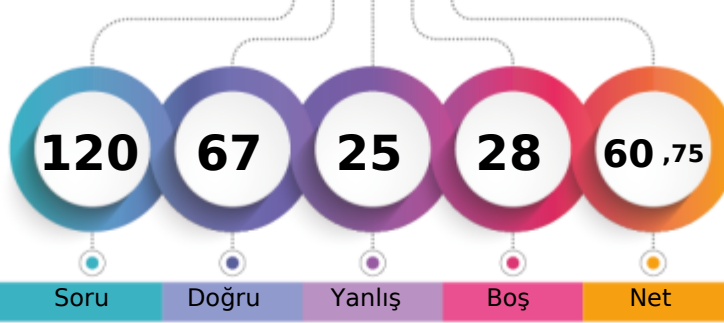

Soru Doğru Yanlış Boş Net

Şube Kurum İlçe İl Genel

Öğrenci Sıra No 26 120 253 267 659 % 12,83

Sınava Katılan Öğrenci Sayısı 107 370 887 1034 5137

	Soru	Doğru	Yanlış	Boş	Net	Başarı
TYT Türkçe	40	31	5	4	29,75	% 74
Cevap Anahtarı	A DBDCCAEBAECDDBCCDBBCEDCBEACDCDEBDCDDDBA					
Cevaplarınız	DBDCC EcaECD DCCaDBBC bCeEACDCcBDCDDDB					

	S	D	Y	B%
Türkçe	0	0	0	0
Metne Sözcük Yerleştirme	1	1	0	100
Söz Öbeklerinde Anlam	1	1	0	100
Sözcükler Arası Anlam İlişkileri	1	1	0	100
Cümleyi Yorumlama ve Açıklama	2	1	0	50
İki Cümleyi Birleştirme	1	1	0	100
Ses Bilgisi - Karma	1	1	0	100
Noktalama İşaretleri - Karma	1	0	1	0
Virgül	1	1	0	100
Bitişik ve Ayrı Yazılan Kelimeler	1	1	0	100
Yazım Kuralları - Karma	1	1	0	100
Cümlelerin Öğeleri - Karma	1	1	0	100
İsim Tamlamaları	1	0	0	0
Ad Sözlü Sözcükler - Karma	1	1	0	100
Çekim Ekleri ve Türleri	1	1	0	100
Düşünceyi Geliştirme Yolları	1	1	0	100
Paragrafta Anlatım Akışını Bozan Cümle	1	0	1	0
Paragrafı İkiye Ayırma	1	1	0	100
Paragrafa Cümle Yerleştirme	1	1	0	100
Paragrafa Ana Düşünce (Ana Fikir)	6	3	3	50
Paragrafta Yardımcı Düşünceler	13	11	0	85
Cümlelerden Paragraf Oluşturma	1	1	0	100
Paragrafın Karşılık Olduğu Soruyu Belirleme	1	1	0	100

	Soru	Doğru	Yanlış	Boş	Net	Başarı
Matematik-1	30	13	6	11	11,50	% 38
Geometri	10	5	0	5	5,00	% 50
TYT Matematik	40	18	6	16	16,50	% 41
Cevap Anahtarı	A BDDCDBBCCAEEAEEDDEDCBDEECCBADEEACCAEAD					
Cevaplarınız	BD aCDBBd Aa E d EE dD ECe DE A C E					

	S	D	Y	B%
Matematik-1	0	0	0	0
Sayı Kümeleri	2	2	0	100
Birinci dereceden bir bilinmeyenli denklem ve eşitsizliklerin çözüm kümelerini bulur.	2	2	0	100
Sayı kümelerini birbiriyle ilişkilendirir.	4	1	1	25
Kökü ifadeleri içeren denklemleri çözer.	1	1	0	100
Üslü İfadeler ve Denklemler	1	1	0	100
Gerçek hayatta periyodik olarak tekrar eden durumları içeren problemleri çözer.	1	0	1	0
Denklemler ve eşitsizlikler ile ilgili problemler çözer.	11	4	3	36
Merkezî Eğilim ve Yayılım Ölçüleri	1	0	0	0
Kümelerde birleşim, kesişim, fark, tümeleme işlemleri yardımıyla problemler çözer.	2	1	0	50
Fonksiyonlarla ilgili problemler çözer.	1	1	0	100
Gerçek hayat durumlarından doğrusal fonksiyonlarla ifade edilebilenlerin grafik gösterimlerini yapar.	1	0	0	0
Polinomlarla toplama, çıkarma, çarpma ve bölme işlemlerini yapar.	1	0	0	0
n çeşit nesne ile oluşturulabilecek r li dizilişlerin (permütasyonların) kaç farklı şekilde yapılabileceğini hesaplar.	1	0	1	0
Olasılık kavramı ile ilgili uygulamalar yapar.	1	0	0	0
Geometri	0	0	0	0
Dik Üçgen ve Trigonometri	1	1	0	100
İki üçgenin eş olması için gerekli olan asgari koşulları değerlendirir.	1	1	0	100
Üçgenin açılı özellikleri ile ilgili işlemler yapar.	1	0	0	0
İki üçgenin benzer olması için gerekli olan asgari koşulları değerlendirir.	1	1	0	100
Özel dörtgenlerin açılı kenar, köşegen ve alan özelliklerini açıklayarak problemler çözer.	4	2	0	50

	Soru	Doğru	Yanlış	Boş	Net	Başarı
Tarih-1	5	1	2	2	0,50	% 10
Coğrafya-1	5	1	1	3	0,75	% 15
Felsefe	5	5	0	0	5,00	% 100
Din Kült. ve Ahl. Bil.	5	4	1	0	3,75	% 75
Felsefe (Seçmeli)	5	0	0	5	0,00	% 0
TYT Sosyal	20	11	4	5	10,00	% 50
Cevap Anahtarı	A DAEDBBEDBEAEACDABDECEBCD					
Cevaplarınız	e b BaE BEACDAgBDE					

	S	D	Y	B%
Tarih-1	0	0	0	0
İlk Çağ'da Başlıca Medeniyet Havzaları	1	0	1	0
İslamiyet'in Türk Devlet ve Toplum Yapısına Etkisi	1	0	0	0
Timar Sistemi	1	0	1	0
Osmanlı Devleti'nde Demokratikleşme Hareketleri	1	0	0	0
Siyasi Alandaki İnkılaplar	1	1	0	100
Coğrafya-1	0	0	0	0
Afetlerin oluşum nedenlerini ve özelliklerini açıklar.	1	0	1	0
Türkiye'deki göçleri sebep ve sonuçları açısından değerlendirir.	1	1	0	100
Jeolojik zamanların özelliklerini tektonik olaylarla ilişkilendirerek açıklar.	1	0	0	0
Harita kullanarak çeşitli coğrafi kriterlerle belirlenmiş bölgelerde bulunan ülkeleri sınıflandırır.	1	0	0	0
Türkiye'de görülen iklim tiplerinin özellikleri hakkında çıkarımlarda bulunur.	1	0	0	0
Felsefe	0	0	0	0
Siyaset felsefesinin konusunu ve problemlerini açıklar.	1	1	0	100
Felsefenin anlamını açıklar.	1	1	0	100
Felsefi düşüncenin özelliklerini açıklar.	1	1	0	100
Felsefi bir görüşü veya argümanı sorgular.	1	1	0	100
Varlık felsefesinin konusunu ve problemlerini açıklar.	1	1	0	100
Din Kült. ve Ahl. Bil.	0	0	0	0
İbadet yükümlülüğü ile ilgili bazı kavramları sınıflandırır.	1	1	0	100
İsim ve sıfatlarının yansımalarıyla Allah'ı tanıır.	1	0	1	0
İslam düşüncesinde itikadi ve siyasi yorumları genel özelliklerine göre sınıflandırır.	1	1	0	100

	Soru	Doğru	Yanlış	Boş	Net	Başarı
Fizik	7	3	3	1	2,25	% 32
Kimya	7	3	4	0	2,00	% 29
Biyoloji	6	1	3	2	0,25	% 4
TYT Fen	20	7	10	3	4,50	% 23
Cevap Anahtarı	A CEAECDCCCBDEEAACDADB					
Cevaplarınız	bdAEcCb CCEdBdedbc D					

	S	D	Y	B%
Fizik	0	0	0	0
Kaldırma Kuvveti	1	0	1	0
Adezyon, Kohezyon, Yüzey Gerilimi ve Kılçallık	1	0	1	0
Kütle, Hacim ve Özkütle	1	1	0	100
Elektrik Devreleri	1	1	0	100
Newton'un Hareket Yasaları	1	1	0	100
Yay Dalgaları	1	0	1	0
Işığın Kırılması	1	0	0	0
Kimya	0	0	0	0
Simyadan Kimyaya	1	1	0	100
Atom Modelleri	1	1	0	100
Güçlü Etkileşimler / Kovalent Bağ	1	0	1	0
Sıvılar	1	1	0	100
Kimyasal Hesaplamalar / Sınırlayıcı Bileşen Hesaplamaları	1	1	0	100
Koligatif Özellikler	1	0	1	0
Asitler ve Bazlar	1	0	1	0
Biyoloji	0	0	0	0
Canlıların yapısını oluşturan organik ve inorganik bileşikleri açıklar.	1	0	1	0
Canlıların sınıflandırılmasında kullanılan kategorileri ve bu kategoriler arasındaki hiyerarşiyi örneklerle açıklar.	1	0	1	0
Hücre sel yapıları ve görevlerini açıklar.	1	0	1	0
Mayozu açıklar.	1	0	0	0
Kalıtımın genel esaslarını açıklar.	1	1	0	100
Canlılardaki beslenme şekillerini örneklerle açıklar.	1	0	0	0

HIZ VE RENK TYT 3

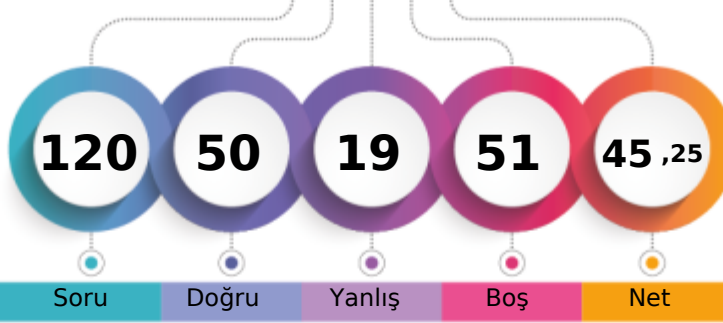

275,680 % 40,82

MANİSA / YUNUSEMRE
KEP AKADEMİ12 - 12147
RAVZANUR AYTON

1. Öğrenci

Sizin yeriniz
(2097.)

Sonuncu Öğrenci

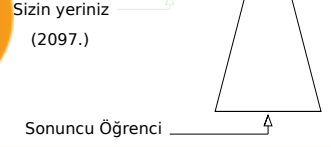

Soru Doğru Yanlış Boş Net

Şube Kurum İlçe İl Genel

Öğrenci Sıra No 58 226 505 559 2097 % 40,82

Sınava Katılan Öğrenci Sayısı 107 370 887 1034 5137

	Soru	Doğru	Yanlış	Boş	Net	Başarı
TYT Türkçe	40	26	10	4	23,50	% 59
Cevap Anahtarı	B	DCDBACBEEADCCBDCBBDEDCBCAEDCCDCBBAEEDB				
Cevaplarınız		DCDBAC EbA bc bdCcBDEbCb dEDCCDCDBbeEBD				

	S	D	Y	B%
Türkçe	0	0	0	0
Metne Sözcük Yerleştirme	1	1	0	100
Söz Öbeklerinde Anlam	1	1	0	100
Sözcükler Arası Anlam İlişkileri	1	1	0	100
Cümleyi Yorumlama ve Açıklama	2	2	0	100
İki Cümleyi Birleştirme	1	1	0	100
Ses Bilgisi - Karma	1	1	0	100
Noktalama İşaretleri - Karma	1	0	0	0
Virgül	1	1	0	100
Bitişik ve Ayrı Yazılan Kelimeler	1	0	1	0
Yazım Kuralları - Karma	1	0	1	0
Cümlenin Öğeleri - Karma	1	0	0	0
İsim Tamlamaları	1	0	0	0
Ad Sözlü Sözcükler - Karma	1	0	1	0
Çekim Ekleri ve Türleri	1	1	0	100
Düşünceyi Geliştirme Yolları	1	1	0	100
Paragrafta Anlatım Akışını Bozan Cümle	1	0	1	0
Paragrafı İkiye Ayırma	1	1	0	100
Paragrafa Cümle Yerleştirme	1	0	1	0
Paragrafa Ana Düşünce (Ana Fikir)	6	4	2	67
Paragrafta Yardımcı Düşünceler	13	9	3	69
Cümlelerden Paragraf Oluşturma	1	1	0	100
Paragrafın Karşılık Olduğu Soruyu Belirleme	1	1	0	100

	Soru	Doğru	Yanlış	Boş	Net	Başarı
Matematik-1	30	9	4	17	8,00	% 27
Geometri	10	2	0	8	2,00	% 20
TYT Matematik	40	11	4	25	10,00	% 25
Cevap Anahtarı	B	DDDBDCBCCAEAEAEEDBDEBDCECEABEDAECACADE				
Cevaplarınız		D B BeCd d A EEE C a D E				

	S	D	Y	B%
Matematik-1	0	0	0	0
Sayı Kümeleri	2	1	0	50
Birinci dereceden bir bilinmeyenli denklem ve eşitsizliklerin çözüm kümelerini bulur.	2	2	0	100
Sayı kümelerini birbiriyle ilişkilendirir.	4	1	2	25
Köklü ifadeleri içeren denklemleri çözer.	1	0	0	0
Üslü İfadeler ve Denklemler	1	1	0	100
Gerçek hayatta periyodik olarak tekrar eden durumları içeren problemleri çözer.	1	0	1	0
Denklemler ve eşitsizlikler ile ilgili problemler çözer.	11	3	0	27
Merkezi Eğilim ve Yayılım Ölçüleri	1	0	0	0
Kümelerde birleşim, kesişim, fark, tümeleme işlemleri yardımıyla problemler çözer.	2	0	0	0
Fonksiyonlarla ilgili problemler çözer.	1	0	0	100
Gerçek hayat durumlarından doğrusal fonksiyonlarla ifade edilebilenlerin grafik gösterimlerini yapar.	1	0	0	0
Polinomlarla toplama, çıkarma, çarpma ve bölme işlemlerini yapar.	1	0	0	0
n çeşit nesne ile oluşturulabilecek r li dizilişlerin (permütasyonların) kaç farklı şekilde yapılabileceğini hesaplar.	1	0	1	0
Olasılık kavramı ile ilgili uygulamalar yapar.	1	0	0	0
Geometri	0	0	0	0
Dik Üçgen ve Trigonometri	1	1	0	100
İki üçgenin eş olması için gerekli olan asgari koşulları değerlendirir.	1	0	0	0
Üçgenin açısı özellikleri ile ilgili işlemler yapar.	1	0	0	0
İki üçgenin benzer olması için gerekli olan asgari koşulları değerlendirir.	1	0	0	0
Özel dörtgenlerin açısı, kenar, köşegen ve alan özelliklerini açıklayarak problemler çözer.	4	1	0	25

	Soru	Doğru	Yanlış	Boş	Net	Başarı
Tarih-1	5	2	3	0	1,25	% 25
Coğrafya-1	5	2	0	3	2,00	% 40
Felsefe	5	3	2	0	2,50	% 50
Din Kült. ve Ahl. Bil.	5	4	0	1	4,00	% 80
Felsefe (Seçmeli)	5	0	0	5	0,00	% 0
TYT Sosyal	20	11	5	4	9,75	% 49
Cevap Anahtarı	B	ADDBEDBEEBCCDEABDEACBCDCE				
Cevaplarınız		ADecc E BBbeEA DEAC				

	S	D	Y	B%
Tarih-1	0	0	0	0
İlk Çağ'da Başlıca Medeniyet Havzaları	1	0	1	0
İslamiyet'in Türk Devlet ve Toplum Yapısına Etkisi	1	1	0	100
Timar Sistemi	1	0	1	0
Osmanlı Devleti'nde Demokratikleşme Hareketleri	1	1	0	100
Siyasi Alandaki İnkılaplar	1	0	1	0
Coğrafya-1	0	0	0	0
Afetlerin oluşum nedenlerini ve özelliklerini açıklar.	1	0	0	0
Türkiye'deki göçleri sebep ve sonuçları açısından değerlendirir.	1	1	0	100
Jeolojik zamanların özelliklerini tektonik olaylarla ilişkilendirerek açıklar.	1	0	0	0
Harita kullanarak çeşitli coğrafi kriterlerle belirlenmiş bölgelerde bulunan ülkeleri sınıflandırır.	1	1	0	100
Türkiye'de görülen iklim tiplerinin özellikleri hakkında çıkarımlarda bulunur.	1	0	0	0
Felsefe	0	0	0	0
Siyaset felsefesinin konusunu ve problemlerini açıklar.	1	1	0	100
Felsefenin anlamını açıklar.	1	1	0	100
Felsefi düşüncenin özelliklerini açıklar.	1	1	0	100
Felsefi bir görüşü veya argümanı sorgular.	1	0	1	0
Varlık felsefesinin konusunu ve problemlerini açıklar.	1	0	1	0
Din Kült. ve Ahl. Bil.	0	0	0	0
İbadet yükümlülüğü ile ilgili bazı kavramları sınıflandırır.	1	1	0	100
İsim ve sıfatlarının yansımalarıyla Allah'ı tanıır.	1	1	0	100
İslam düşüncesinde itikadi ve siyasi yorumları genel özelliklerine göre sınıflandırır.	1	0	0	0

	Soru	Doğru	Yanlış	Boş	Net	Başarı
Fizik	7	0	0	7	0,00	% 0
Kimya	7	2	0	5	2,00	% 29
Biyoloji	6	0	0	6	0,00	% 0
TYT Fen	20	2	0	18	2,00	% 10
Cevap Anahtarı	B	EACCDECCCBBAEEDAACBD				
Cevaplarınız		C A				

	S	D	Y	B%
Fizik	0	0	0	0
Kaldırma Kuvveti	1	0	0	0
Adezyon, Kohezyon, Yüzey Gerilimi ve Kılçallık	1	0	0	0
Kütle, Hacim ve Özkütle	1	0	0	0
Elektrik Devreleri	1	0	0	0
Newton'un Hareket Yasaları	1	0	0	0
Yay Dalgaları	1	0	0	0
Işığın Kırılması	1	0	0	0
Kimya	0	0	0	0
Simyadan Kimyaya	1	1	0	100
Atom Modelleri	1	0	0	0
Güçlü Etkileşimler / Kovalent Bağ	1	0	0	0
Sıvılar	1	0	0	0
Kimyasal Hesaplamalar / Sınırlayıcı Bileşen Hesaplamaları	1	0	0	0
Koligatif Özellikler	1	0	0	0
Asitler ve Bazlar	1	1	0	100
Biyoloji	0	0	0	0
Canlıların yapısını oluşturan organik ve inorganik bileşikleri açıklar.	1	0	0	0
Canlıların sınıflandırılmasında kullanılan kategorileri ve bu kategoriler arasındaki hiyerarşiyi örneklerle açıklar.	1	0	0	0
Hücre sel yapıları ve görevlerini açıklar.	1	0	0	0
Mayozu açıklar.	1	0	0	0
Kalıtımın genel esaslarını açıklar.	1	0	0	0
Canlılardaki beslenme şekillerini örneklerle açıklar.	1	0	0	0

HIZ VE RENK TYT 3



355,285

%
4,59

MANİSA / YUNUSEMRE
KEP AKADEMİ

12 - 12014
RÜMEYSA MARAŞLI

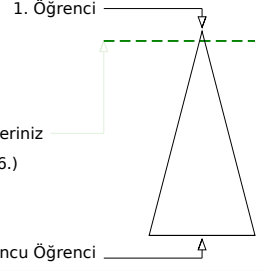
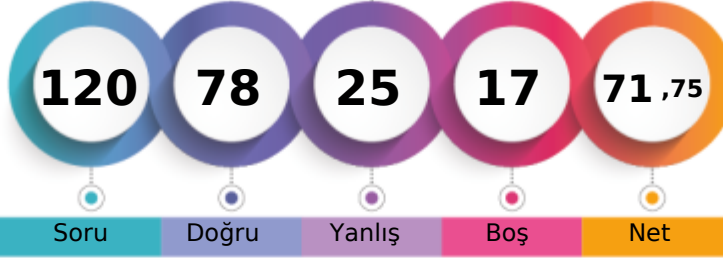

Soru Doğru Yanlış Boş Net

Şube Kurum İlçe İl Genel

Öğrenci Sıra No 11 55 115 121 236 % 4,59

Sınava Katılan Öğrenci Sayısı 107 370 887 1034 5137

	Soru	Doğru	Yanlış	Boş	Net	Başarı
TYT Türkçe	40	32	8	0	30,00	% 75
Cevap Anahtarı	B	DCDBACBEEADCCBDCBBDEDCBCAEDCDDCCBDAEBD				
Cevaplarınız		DdDBcCcEbAdDcBDCBBDDcBCAeAeCDCCCBDAaBd				

	S	D	Y	B%
Türkçe	0	0	0	0
Metne Sözcük Yerleştirme	1	1	0	100
Söz Öbeklerinde Anlam	1	1	0	100
Sözcükler Arası Anlam İlişkileri	1	1	0	100
Cümleyi Yorumlama ve Açıklama	2	0	2	0
İki Cümleyi Birleştirme	1	1	0	100
Ses Bilgisi - Karma	1	1	0	100
Noktalama İşaretleri - Karma	1	0	1	0
Virgül	1	1	0	100
Bitişik ve Ayrı Yazılan Kelimeler	1	0	1	0
Yazım Kuralları - Karma	1	0	1	0
Cümlelerin Öğeleri - Karma	1	1	0	100
İsim Tamlamaları	1	1	0	100
Ad Sözcükler - Karma	1	1	0	100
Çekim Ekleri ve Türleri	1	1	0	100
Düşünceyi Geliştirme Yolları	1	1	0	100
Paragrafta Anlatım Akışını Bozan Cümle	1	1	0	100
Paragrafı İkiye Ayırma	1	1	0	100
Paragrafa Cümle Yerleştirme	1	1	0	100
Paragrafa Ana Düşünce (Ana Fikir)	6	5	1	83
Paragrafta Yardımcı Düşünceler	13	11	2	85
Cümlelerden Paragraf Oluşturma	1	1	0	100
Paragrafın Karşılık Olduğu Soruyu Belirleme	1	1	0	100

	Soru	Doğru	Yanlış	Boş	Net	Başarı
Matematik-1	30	16	7	7	14,25	% 48
Geometri	10	0	0	10	0,00	% 0
TYT Matematik	40	16	7	17	14,25	% 36
Cevap Anahtarı	B	DDBDBCCBCCAEEAEEDBDEBDCCEABEDAEACADE				
Cevaplarınız		DDBDBDCacdeAdE EEEBD d a EC				

	S	D	Y	B%
Matematik-1	0	0	0	0
Sayı Kümeleri	2	1	1	50
Birinci dereceden bir bilinmeyenli denklem ve eşitsizliklerin çözüm kümelerini bulur.	2	2	0	100
Sayı kümelerini birbiriyle ilişkilendirir.	4	3	1	75
Kökü ifadeleri içeren denklemleri çözer.	1	1	0	100
Üslü İfadeler ve Denklemler	1	1	0	100
Gerçek hayatta periyodik olarak tekrar eden durumları içeren problemleri çözer.	1	0	1	0
Denklemler ve eşitsizlikler ile ilgili problemler çözer.	11	5	3	45
Merkezî Eğilim ve Yayılım Ölçüleri	1	0	1	0
Kümelerde birleşim, kesişim, fark, tümele işlemleri yardımıyla problemler çözer.	2	2	0	100
Fonksiyonlarla ilgili problemler çözer.	1	1	0	100
Gerçek hayat durumlarından doğrusal fonksiyonlarla ifade edilebilenlerin grafik gösterimlerini yapar.	1	0	0	0
Polinomlarla toplama, çıkarma, çarpma ve bölme işlemlerini yapar.	1	0	0	0
n çeşit nesne ile oluşturulabilecek r li dizilişlerin (permütasyonların) kaç farklı şekilde yapılabileceğini hesaplar.	1	0	0	0
Olasılık kavramı ile ilgili uygulamalar yapar.	1	0	0	0
Geometri	0	0	0	0
Dik Üçgen ve Trigonometri	1	0	0	0
İki üçgenin eş olması için gerekli olan asgari koşulları değerlendirir.	1	0	0	0
Üçgenin açılı özellikleri ile ilgili işlemler yapar.	1	0	0	0
İki üçgenin benzer olması için gerekli olan asgari koşulları değerlendirir.	1	0	0	0
Özel dörtgenlerin açılı kenar, köşegen ve alan özelliklerini açıklayarak problemler çözer.	4	0	0	0

	Soru	Doğru	Yanlış	Boş	Net	Başarı
Tarih-1	5	4	1	0	3,75	% 75
Coğrafya-1	5	3	2	0	2,50	% 50
Felsefe	5	4	1	0	3,75	% 75
Din Kült. ve Ahl. Bil.	5	5	0	0	5,00	% 100
Felsefe (Seçmeli)	5	0	0	5	0,00	% 0
TYT Sosyal	20	16	4	0	15,00	% 75
Cevap Anahtarı	B	ADDBEDBEEBCCDEABDEACBCDCE				
Cevaplarınız		ADeBEDaEEaBCCeABDEAC				

	S	D	Y	B%
Tarih-1	0	0	0	0
İlk Çağ'da Başlıca Medeniyet Havzaları	1	0	1	0
İslamiyet'in Türk Devlet ve Toplum Yapısına Etkisi	1	1	0	100
Timar Sistemi	1	1	0	100
Osmanlı Devleti'nde Demokratikleşme Hareketleri	1	1	0	100
Siyasi Alandaki İnkılaplar	1	1	0	100
Coğrafya-1	0	0	0	0
Afetlerin oluşum nedenlerini ve özelliklerini açıklar.	1	0	1	0
Türkiye'deki göçleri sebep ve sonuçları açısından değerlendirir.	1	1	0	100
Jeolojik zamanların özelliklerini tektonik olaylarla ilişkilendirerek açıklar.	1	1	0	100
Harita kullanarak çeşitli coğrafi kriterlerle belirlenmiş bölgelerde bulunan ülkeleri sınıflandırır.	1	0	1	0
Türkiye'de görülen iklim tiplerinin özellikleri hakkında çıkarımlarda bulunur.	1	1	0	100
Felsefe	0	0	0	0
Siyaset felsefesinin konusunu ve problemlerini açıklar.	1	1	0	100
Felsefenin anlamını açıklar.	1	1	0	100
Felsefi düşüncenin özelliklerini açıklar.	1	1	0	100
Felsefi bir görüşü veya argümanı sorgular.	1	1	0	100
Varlık felsefesinin konusunu ve problemlerini açıklar.	1	0	1	0
Din Kült. ve Ahl. Bil.	0	0	0	0
İbadet yükümlülüğü ile ilgili bazı kavramları sınıflandırır.	1	1	0	100
İsim ve sıfatlarının yansımalarıyla Allah'ı tanıır.	1	1	0	100
İslam düşüncesinde itikadi ve siyasi yorumları genel özelliklerine göre sınıflandırır.	1	1	0	100

	Soru	Doğru	Yanlış	Boş	Net	Başarı
Fizik	7	2	5	0	0,75	% 11
Kimya	7	7	0	0	7,00	% 100
Biyoloji	6	5	1	0	4,75	% 79
TYT Fen	20	14	6	0	12,50	% 63
Cevap Anahtarı	B	EACCDECCDBAEEDAACBD				
Cevaplarınız		EAAaebCCDBAEeAACBD				

	S	D	Y	B%
Fizik	0	0	0	0
Kaldırma Kuvveti	1	0	1	0
Adezyon, Kohezyon, Yüzey Gerilimi ve Kılcalılık	1	1	0	100
Kütle, Hacim ve Özkütle	1	1	0	100
Elektrik Devreleri	1	0	1	0
Newton'un Hareket Yasaları	1	0	1	0
Yay Dalgaları	1	0	1	0
Işığın Kırılması	1	0	1	0
Kimya	0	0	0	0
Simyadan Kimyaya	1	1	0	100
Atom Modelleri	1	1	0	100
Güçlü Etkileşimler / Kovalent Bağ	1	1	0	100
Sıvılar	1	1	0	100
Kimyasal Hesaplamalar / Sınırlayıcı Bileşen Hesaplamaları	1	1	0	100
Koligatif Özellikler	1	1	0	100
Asitler ve Bazlar	1	1	0	100
Biyoloji	0	0	0	0
Canlıların yapısını oluşturan organik ve inorganik bileşikleri açıklar.	1	1	0	100
Canlıların sınıflandırılmasında kullanılan kategorileri ve bu kategoriler arasındaki hiyerarşiyi örneklerle açıklar.	1	1	0	100
Hücre sel yapıları ve görevlerini açıklar.	1	0	1	0
Mayozu açıklar.	1	1	0	100
Kalıtımın genel esaslarını açıklar.	1	1	0	100
Canlılardaki beslenme şekillerini örneklerle açıklar.	1	1	0	100

HIZ VE RENK TYT 3



325,588 % 11,27

MANİSA / YUNUSEMRE
KEP AKADEMİ

12 - 12145
RUMEYSYA TAŞDEMİR

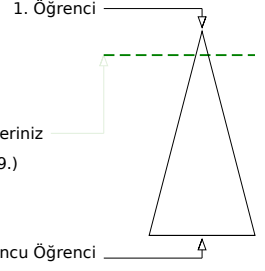

Soru Doğru Yanlış Boş Net

Şube Kurum İlçe İl Genel

Öğrenci Sıra No 22 109 230 243 579 % 11,27

Sınava Katılan Öğrenci Sayısı 107 370 887 1034 5137

	Soru	Doğru	Yanlış	Boş	Net	Başarı
TYT Türkçe	40	31	3	6	30,25	% 76
Cevap Anahtarı	A DBDCCAEBAECDDBCCDBBCEDCBEACDCDEBDCDDDBA					
Cevaplarınız	DBDCCAEBAEb CCCDBBCEDCd ACDCdBCD D BA					

	S	D	Y	B%
Türkçe	0	0	0	0
Metne Sözcük Yerleştirme	1	1	0	100
Söz Öbeklerinde Anlam	1	1	0	100
Sözcükler Arası Anlam İlişkileri	1	1	0	100
Cümleyi Yorumlama ve Açıklama	2	2	0	100
İki Cümleyi Birleştirme	1	1	0	100
Ses Bilgisi - Karma	1	1	0	100
Noktalama İşaretleri - Karma	1	1	0	100
Virgül	1	1	0	100
Bitişik ve Ayrı Yazılan Kelimeler	1	1	0	100
Yazım Kuralları - Karma	1	0	1	0
Cümlenin Öğeleri - Karma	1	0	0	0
İsim Tamlamaları	1	0	0	0
Ad Sözlü Sözcükler - Karma	1	0	0	0
Çekim Ekleri ve Türleri	1	1	0	100
Düşünceyi Geliştirme Yolları	1	1	0	100
Paragrafta Anlatım Akışını Bozan Cümle	1	1	0	100
Paragrafı İkiye Ayırma	1	1	0	100
Paragrafa Cümle Yerleştirme	1	1	0	100
Paragrafa Ana Düşünce (Ana Fikir)	6	3	2	50
Paragrafta Yardımcı Düşünceler	13	12	0	92
Cümlelerden Paragraf Oluşturma	1	0	0	0
Paragrafın Karşılık Olduğu Soruyu Belirleme	1	1	0	100

	Soru	Doğru	Yanlış	Boş	Net	Başarı
Matematik-1	30	10	2	18	9,50	% 32
Geometri	10	2	0	8	2,00	% 20
TYT Matematik	40	12	2	26	11,50	% 29
Cevap Anahtarı	A BDDCDBBCCAEECEABEEDEDCBDEECCBADEEACCAEAD					
Cevaplarınız	BD C d A E EE C ECa C E					

	S	D	Y	B%
Matematik-1	0	0	0	0
Sayı Kümeleri	2	1	0	50
Birinci dereceden bir bilinmeyenli denklem ve eşitsizliklerin çözüm kümelerini bulur.	2	2	0	100
Sayı kümelerini birbiriyle ilişkilendirir.	4	1	0	25
Köklü ifadeleri içeren denklemleri çözer.	1	0	0	0
Üslü İfadeler ve Denklemler	1	0	0	0
Gerçek hayatta periyodik olarak tekrar eden durumları içeren problemleri çözer.	1	0	1	0
Denklemler ve eşitsizlikler ile ilgili problemler çözer.	11	4	0	36
Merkezi Eğilim ve Yayılım Ölçüleri	1	0	0	0
Kümelerde birleşim, kesişim, fark, tümeleme işlemleri yardımıyla problemler çözer.	2	0	0	0
Fonksiyonlarla ilgili problemler çözer.	1	1	0	100
Gerçek hayat durumlarından doğrusal fonksiyonlarla ifade edilebilenlerin grafik gösterimlerini yapar.	1	1	0	100
Polinomlarla toplama, çıkarma, çarpma ve bölme işlemlerini yapar.	1	0	0	0
n çeşit nesne ile oluşturulabilecek r li dizilişlerin (permütasyonların) kaç farklı şekilde yapılabileceğini hesaplar.	1	0	1	0
Olasılık kavramı ile ilgili uygulamalar yapar.	1	0	0	0
Geometri	0	0	0	0
Dik Üçgen ve Trigonometri	1	0	0	0
İki üçgenin eş olması için gerekli olan asgari koşulları değerlendirir.	1	0	0	0
Üçgenin açılı özellikleri ile ilgili işlemler yapar.	1	0	0	0
İki üçgenin benzer olması için gerekli olan asgari koşulları değerlendirir.	1	0	0	0
Özel dörtgenlerin açılı kenar, köşegen ve alan özelliklerini açıklayarak problemler çözer.	4	2	0	50

	Soru	Doğru	Yanlış	Boş	Net	Başarı
Tarih-1	5	4	1	0	3,75	% 75
Coğrafya-1	5	1	1	3	0,75	% 15
Felsefe	5	4	1	0	3,75	% 75
Din Kült. ve Ahl. Bil.	5	5	0	0	5,00	% 100
Felsefe (Seçmeli)	5	0	0	5	0,00	% 0
TYT Sosyal	20	14	3	3	13,25	% 66
Cevap Anahtarı	A DAEDBBEDBEBEACDACBDECEBCD					
Cevaplarınız	bAEDBd EBEAceACBDE					

	S	D	Y	B%
Tarih-1	0	0	0	0
İlk Çağ'da Başlıca Medeniyet Havzaları	1	0	1	0
İslamiyet'in Türk Devlet ve Toplum Yapısına Etkisi	1	1	0	100
Timar Sistemi	1	1	0	100
Osmanlı Devleti'nde Demokratikleşme Hareketleri	1	1	0	100
Siyasi Alandaki İnkılaplar	1	1	0	100
Coğrafya-1	0	0	0	0
Afetlerin oluşum nedenlerini ve özelliklerini açıklar.	1	0	1	0
Türkiye'deki göçleri sebep ve sonuçları açısından değerlendirir.	1	0	0	0
Jeolojik zamanların özelliklerini tektonik olaylarla ilişkilendirerek açıklar.	1	0	0	0
Harita kullanarak çeşitli coğrafi kriterlerle belirlenmiş bölgelerde bulunan ülkeleri sınıflandırır.	1	0	0	0
Türkiye'de görülen iklim tiplerinin özellikleri hakkında çıkarımlarda bulunur.	1	1	0	100
Felsefe	0	0	0	0
Siyaset felsefesinin konusunu ve problemlerini açıklar.	1	1	0	100
Felsefenin anlamını açıklar.	1	1	0	100
Felsefi düşüncenin özelliklerini açıklar.	1	1	0	100
Felsefi bir görüşü veya argümanı sorgular.	1	1	0	100
Varlık felsefesinin konusunu ve problemlerini açıklar.	1	0	1	0
Din Kült. ve Ahl. Bil.	0	0	0	0
İbadet yükümlülüğü ile ilgili bazı kavramları sınıflandırır.	1	1	0	100
İsim ve sıfatlarının yansımalarıyla Allah'ı tanıır.	1	1	0	100
İslam düşüncesinde itikadi ve siyasi yorumları genel özelliklerine göre sınıflandırır.	1	1	0	100

	Soru	Doğru	Yanlış	Boş	Net	Başarı
Fizik	7	0	3	4	-0,75	% 0
Kimya	7	3	0	4	3,00	% 43
Biyoloji	6	5	1	0	4,75	% 79
TYT Fen	20	8	4	8	7,00	% 35
Cevap Anahtarı	A CEAECDCCCBDEEAAACDADB					
Cevaplarınız	ad b CCB ACeADB					

	S	D	Y	B%
Fizik	0	0	0	0
Kaldırma Kuvveti	1	0	1	0
Adezyon, Kohezyon, Yüzey Gerilimi ve Kılçallık	1	0	1	0
Kütle, Hacim ve Özkütle	1	0	0	0
Elektrik Devreleri	1	0	1	0
Newton'un Hareket Yasaları	1	0	0	0
Yay Dalgaları	1	0	0	0
Işığın Kırılması	1	0	0	0
Kimya	0	0	0	0
Simyadan Kimyaya	1	1	0	100
Atom Modelleri	1	1	0	100
Güçlü Etkileşimler / Kovalent Bağ	1	1	0	100
Sıvılar	1	0	0	0
Kimyasal Hesaplamalar / Sınırlayıcı Bileşen Hesaplamaları	1	0	0	0
Koligatif Özellikler	1	0	0	0
Asitler ve Bazlar	1	0	0	0
Biyoloji	0	0	0	0
Canlıların yapısını oluşturan organik ve inorganik bileşikleri açıklar.	1	1	0	100
Canlıların sınıflandırılmasında kullanılan kategorileri ve bu kategoriler arasındaki hiyerarşiyi örneklerle açıklar.	1	1	0	100
Hücre sel yapıları ve görevlerini açıklar.	1	0	1	0
Mayozu açıklar.	1	1	0	100
Kalıtımın genel esaslarını açıklar.	1	1	0	100
Canlılardaki beslenme şekillerini örneklerle açıklar.	1	1	0	100

HIZ VE RENK TYT 3

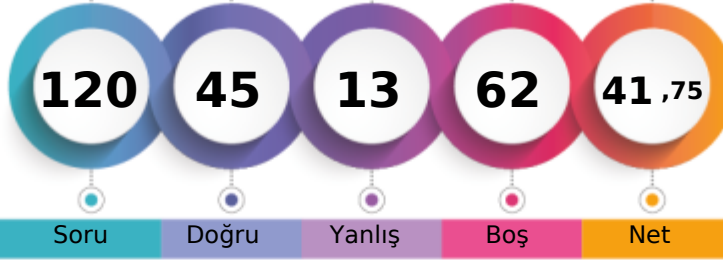

265,315 % 49,23

MANİSA / YUNUSEMRE
KEP AKADEMİ12 - 12051
RÜMEYSA TETİK

1. Öğrenci

Sizin yeriniz
(2529.)

Sonuncu Öğrenci

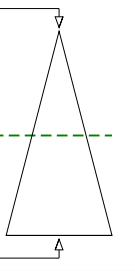

Soru Doğru Yanlış Boş Net

Şube Kurum İlçe İl Genel

Öğrenci Sıra No 67 243 553 621 2529 % 49,23

Sınava Katılan Öğrenci Sayısı 107 370 887 1034 5137

	Soru	Doğru	Yanlış	Boş	Net	Başarı
TYT Türkçe	40	25	8	7	23,00	% 58
Cevap Anahtarı	B	DCDBACBEEADCCBDCBBDEDCBCAEDCDDCCBDAEBD				
Cevaplarınız		DCDBdC EAc B CCBBdCdcdb DCDDCCBd EAd				

	S	D	Y	B%
Türkçe	0	0	0	0
Metne Sözcük Yerleştirme	1	1	0	100
Söz Öbeklerinde Anlam	1	1	0	100
Sözcükler Arası Anlam İlişkileri	1	1	0	100
Cümleyi Yorumlama ve Açıklama	2	1	1	50
İki Cümleyi Birleştirme	1	1	0	100
Ses Bilgisi - Karma	1	0	0	0
Noktalama İşaretleri - Karma	1	0	0	0
Virgül	1	1	0	100
Bitişik ve Ayrı Yazılan Kelimeler	1	1	0	100
Yazım Kuralları - Karma	1	0	0	0
Cümlenin Öğeleri - Karma	1	0	1	0
İsim Tamlamaları	1	1	0	100
Ad Sözlü Sözcükler - Karma	1	0	0	0
Çekim Ekleri ve Türleri	1	0	0	0
Düşünceyi Geliştirme Yolları	1	1	0	100
Paragrafta Anlatım Akışını Bozan Cümle	1	1	0	100
Paragrafı İkiye Ayırma	1	1	0	100
Paragrafa Cümle Yerleştirme	1	1	0	100
Paragrafa Ana Düşünce (Ana Fikir)	6	4	1	67
Paragrafta Yardımcı Düşünceler	13	8	5	62
Cümlelerden Paragraf Oluşturma	1	0	0	0
Paragrafın Karşılık Olduğu Soruyu Belirleme	1	1	0	100

	Soru	Doğru	Yanlış	Boş	Net	Başarı
Matematik-1	30	5	1	24	4,75	% 16
Geometri	10	0	0	10	0,00	% 0
TYT Matematik	40	5	1	34	4,75	% 12
Cevap Anahtarı	B	DDDBDCCBCCAEEAEEDBDEBDECEABEDAECACADE				
Cevaplarınız		D B C e A E				

	S	D	Y	B%
Matematik-1	0	0	0	0
Sayı Kümeleri	2	1	0	50
Birinci dereceden bir bilinmeyenli denklem ve eşitsizliklerin çözüm kümelerini bulur.	2	2	0	100
Sayı kümelerini birbiriyle ilişkilendirir.	4	1	0	25
Kökü ifadeleri içeren denklemleri çözer.	1	0	0	0
Üslü İfadeler ve Denklemler	1	0	0	0
Gerçek hayatta periyodik olarak tekrar eden durumları içeren problemleri çözer.	1	0	1	0
Denklemler ve eşitsizlikler ile ilgili problemler çözer.	11	1	0	9
Merkezî Eğilim ve Yayılım Ölçüleri	1	0	0	0
Kümelerde birleşim, kesişim, fark, tümeleme işlemleri yardımıyla problemler çözer.	2	0	0	0
Fonksiyonlarla ilgili problemler çözer.	1	0	0	0
Gerçek hayat durumlarından doğrusal fonksiyonlarla ifade edilebilenlerin grafik gösterimlerini yapar.	1	0	0	0
Polinomlarla toplama, çıkarma, çarpma ve bölme işlemlerini yapar.	1	0	0	0
n çeşit nesne ile oluşturulabilecek r li dizilişlerin (permütasyonların) kaç farklı şekilde yapılabileceğini hesaplar.	1	0	0	0
Olasılık kavramı ile ilgili uygulamalar yapar.	1	0	0	0
Geometri	0	0	0	0
Dik Üçgen ve Trigonometri	1	0	0	0
İki üçgenin eş olması için gerekli olan asgari koşulları değerlendirir.	1	0	0	0
Üçgenin açılı özellikleri ile ilgili işlemler yapar.	1	0	0	0
İki üçgenin benzer olması için gerekli olan asgari koşulları değerlendirir.	1	0	0	0
Özel dörtgenlerin açılı kenar, köşegen ve alan özelliklerini açıklayarak problemler çözer.	4	0	0	0

	Soru	Doğru	Yanlış	Boş	Net	Başarı
Tarih-1	5	0	1	4	-0,25	% 0
Coğrafya-1	5	0	1	4	-0,25	% 0
Felsefe	5	4	0	1	4,00	% 80
Din Kült. ve Ahl. Bil.	5	5	0	0	5,00	% 100
Felsefe (Seçmeli)	5	0	0	5	0,00	% 0
TYT Sosyal	20	9	2	9	8,50	% 43
Cevap Anahtarı	B	ADDBEDBEEBCCDEABDEACBCDCE				
Cevaplarınız		c d BC EABDEAC				

	S	D	Y	B%
Tarih-1	0	0	0	0
İlk Çağ'da Başlıca Medeniyet Havzaları	1	0	1	0
İslamiyet'in Türk Devlet ve Toplum Yapısına Etkisi	1	0	0	0
Timar Sistemi	1	0	0	0
Osmanlı Devleti'nde Demokratikleşme Hareketleri	1	0	0	0
Siyasi Alandaki İnkılaplar	1	0	0	0
Coğrafya-1	0	0	0	0
Afetlerin oluşum nedenlerini ve özelliklerini açıklar.	1	0	1	0
Türkiye'deki göçleri sebep ve sonuçları açısından değerlendirir.	1	0	0	0
Jeolojik zamanların özelliklerini tektonik olaylarla ilişkilendirerek açıklar.	1	0	0	0
Harita kullanarak çeşitli coğrafi kriterlerle belirlenmiş bölgelerde bulunan ülkeleri sınıflandırır.	1	0	0	0
Türkiye'de görülen iklim tiplerinin özellikleri hakkında çıkarımlarda bulunur.	1	0	0	0
Felsefe	0	0	0	0
Siyaset felsefesinin konusunu ve problemlerini açıklar.	1	1	0	100
Felsefenin anlamını açıklar.	1	1	0	100
Felsefi düşüncenin özelliklerini açıklar.	1	1	0	100
Felsefi bir görüşü veya argümanı sorgular.	1	1	0	100
Varlık felsefesinin konusunu ve problemlerini açıklar.	1	0	0	0
Din Kült. ve Ahl. Bil.	0	0	0	0
İbadet yükümlülüğü ile ilgili bazı kavramları sınıflandırır.	1	1	0	100
İsim ve sıfatlarının yansımalarıyla Allah'ı tanıır.	1	1	0	100
İslam düşüncesinde itikadi ve siyasi yorumları genel özelliklerine göre sınıflandırır.	1	1	0	100

	Soru	Doğru	Yanlış	Boş	Net	Başarı
Fizik	7	0	0	7	0,00	% 0
Kimya	7	5	0	2	5,00	% 71
Biyoloji	6	1	2	3	0,50	% 8
TYT Fen	20	6	2	12	5,50	% 28
Cevap Anahtarı	B	EACCDECCDBAEEDAACBD				
Cevaplarınız		CCDBA Aea				

	S	D	Y	B%
Fizik	0	0	0	0
Kaldırma Kuvveti	1	0	0	0
Adezyon, Kohezyon, Yüzey Gerilimi ve Kılçallık	1	0	0	0
Kütle, Hacim ve Özkütle	1	0	0	0
Elektrik Devreleri	1	0	0	0
Newton'un Hareket Yasaları	1	0	0	0
Yay Dalgaları	1	0	0	0
Işığın Kırılması	1	0	0	0
Kimya	0	0	0	0
Simyadan Kimyaya	1	1	0	100
Atom Modelleri	1	1	0	100
Güçlü Etkileşimler / Kovalent Bağ	1	1	0	100
Sıvılar	1	1	0	100
Kimyasal Hesaplamalar / Sınırlayıcı Bileşen Hesaplamaları	1	0	0	0
Koligatif Özellikler	1	0	0	0
Asitler ve Bazlar	1	1	0	100
Biyoloji	0	0	0	0
Canlıların yapısını oluşturan organik ve inorganik bileşikleri açıklar.	1	1	0	100
Canlıların sınıflandırılmasında kullanılan kategorileri ve bu kategoriler arasındaki hiyerarşiyi örneklerle açıklar.	1	1	0	100
Hücre sel yapıları ve görevlerini açıklar.	1	0	0	0
Mayozu açıklar.	1	0	1	0
Kalıtımın genel esaslarını açıklar.	1	0	0	0
Canlılardaki beslenme şekillerini örneklerle açıklar.	1	0	0	0

HIZ VE RENK TYT 3

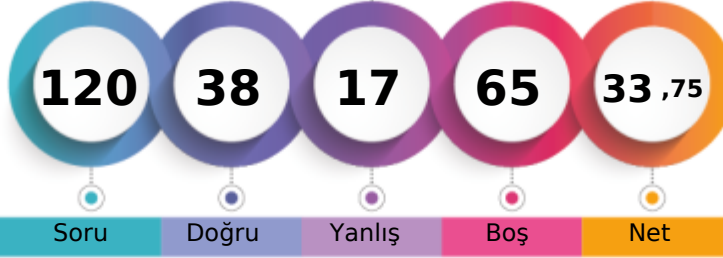

241,613 % 70,06

MANİSA / YUNUSEMRE
KEP AKADEMİ12 - 12169
S CEYLİN URLU

1. Öğrenci

Sizin yeriniz
(3599.)

Sonuncu Öğrenci

Soru Doğru Yanlış Boş Net

Şube Kurum İlçe İl Genel

Öğrenci Sıra No 88 299 695 793 3599 % 70,06

Sınava Katılan Öğrenci Sayısı 107 370 887 1034 5137

	Soru	Doğru	Yanlış	Boş	Net	Başarı
TYT Türkçe	40	20	7	13	18,25	% 46
Cevap Anahtarı	A DBDCCAEBAECDDBCCDBBCEDCBEACDCDEBDCDDDBA					
Cevaplarınız	DBDCCA A C CdDaB EDeB cCaCeEBD Dd					

	S	D	Y	B%
Türkçe	0	0	0	0
Metne Sözcük Yerleştirme	1	1	0	100
Söz Öbeklerinde Anlam	1	1	0	100
Sözcükler Arası Anlam İlişkileri	1	1	0	100
Cümleyi Yorumlama ve Açıklama	2	2	0	100
İki Cümleyi Birleştirme	1	1	0	100
Ses Bilgisi - Karma	1	0	0	0
Noktalama İşaretleri - Karma	1	0	0	0
Virgül	1	1	0	100
Bitişik ve Ayrı Yazılan Kelimeler	1	0	0	0
Yazım Kuralları - Karma	1	1	0	100
Cümlenin Öğeleri - Karma	1	0	0	0
İsim Tamlamaları	1	0	0	0
Ad Sözcükler - Karma	1	0	0	0
Çekim Ekleri ve Türleri	1	0	0	0
Düşünceyi Geliştirme Yolları	1	1	0	100
Paragrafta Anlatım Akışını Bozan Cümle	1	0	1	0
Paragrafı İkiye Ayırma	1	1	0	100
Paragrafa Cümle Yerleştirme	1	0	1	0
Paragrafa Ana Düşünce (Ana Fikir)	6	6	0	100
Paragrafta Yardımcı Düşünceler	13	4	5	31
Cümlelerden Paragraf Oluşturma	1	0	0	0
Paragrafın Karşılık Olduğu Soruyu Belirleme	1	0	0	0

	Soru	Doğru	Yanlış	Boş	Net	Başarı
Matematik-1	30	4	5	21	2,75	% 9
Geometri	10	4	2	4	3,50	% 35
TYT Matematik	40	8	7	25	6,25	% 16
Cevap Anahtarı	A BDDDCBBCCAEECEAEEDDEDCBDEEECBADDEEACCAEAD					
Cevaplarınız	D a b cbE E E c DE e eEA					

	S	D	Y	B%
Matematik-1	0	0	0	0
Sayı Kümeleri	2	0	0	0
Birinci dereceden bir bilinmeyenli denklem ve eşitsizliklerin çözüm kümelerini bulur.	2	1	0	50
Sayı kümelerini birbiriyle ilişkilendirir.	4	0	1	0
Köklü ifadeleri içeren denklemleri çözer.	1	0	0	0
Üslü İfadeler ve Denklemler	1	0	0	0
Gerçek hayatta periyodik olarak tekrar eden durumları içeren problemleri çözer.	1	0	0	0
Denklemler ve eşitsizlikler ile ilgili problemler çözer.	11	3	1	27
Merkezi Eğilim ve Yayılım Ölçüleri	1	0	0	0
Kümelerde birleşim, kesişim, fark, tümele işlemleri yardımıyla problemler çözer.	2	0	1	0
Fonksiyonlarla ilgili problemler çözer.	1	0	1	0
Gerçek hayat durumlarından doğrusal fonksiyonlarla ifade edilebilenlerin grafik gösterimlerini yapar.	1	0	0	0
Polinomlarla toplama, çıkarma, çarpma ve bölme işlemlerini yapar.	1	0	0	0
n çeşit nesne ile oluşturulabilecek r li dizilişlerin (permütasyonların) kaç farklı şekilde yapılabileceğini hesaplar.	1	0	1	0
Olasılık kavramı ile ilgili uygulamalar yapar.	1	0	0	0
Geometri	0	0	0	0
Dik Üçgen ve Trigonometri	1	1	0	100
İki üçgenin eş olması için gerekli olan asgari koşulları değerlendirir.	1	1	0	100
Üçgenin açılı özellikleri ile ilgili işlemler yapar.	1	0	0	0
İki üçgenin benzer olması için gerekli olan asgari koşulları değerlendirir.	1	0	1	0
Özel dörtgenlerin açılı kenar, köşegen ve alan özelliklerini açıklayarak problemler çözer.	4	1	1	25

	Soru	Doğru	Yanlış	Boş	Net	Başarı
Tarih-1	5	1	1	3	0,75	% 15
Coğrafya-1	5	1	0	4	1,00	% 20
Felsefe	5	2	0	3	2,00	% 40
Din Kült. ve Ahl. Bil.	5	4	0	1	4,00	% 80
Felsefe (Seçmeli)	5	0	0	5	0,00	% 0
TYT Sosyal	20	8	1	11	7,75	% 39
Cevap Anahtarı	A DAEDBBEDBEAEACDABDECEBCD					
Cevaplarınız	b B B EA AC DE					

	S	D	Y	B%
Tarih-1	0	0	0	0
İlk Çağ'da Başlıca Medeniyet Havzaları	1	0	1	0
İslamiyet'in Türk Devlet ve Toplum Yapısına Etkisi	1	0	0	0
Timar Sistemi	1	0	0	0
Osmanlı Devleti'nde Demokratikleşme Hareketleri	1	0	0	0
Siyasi Alandaki İnkılaplar	1	1	0	100
Coğrafya-1	0	0	0	0
Afetlerin oluşum nedenlerini ve özelliklerini açıklar.	1	0	0	0
Türkiye'deki göçleri sebep ve sonuçları açısından değerlendirir.	1	0	0	0
Jeolojik zamanların özelliklerini tektonik olaylarla ilişkilendirerek açıklar.	1	0	0	0
Harita kullanarak çeşitli coğrafi kriterlerle belirlenmiş bölgelerde bulunan ülkeleri sınıflandırır.	1	1	0	100
Türkiye'de görülen iklim tiplerinin özellikleri hakkında çıkarımlarda bulunur.	1	0	0	0
Felsefe	0	0	0	0
Siyaset felsefesinin konusunu ve problemlerini açıklar.	1	0	0	0
Felsefenin anlamını açıklar.	1	1	0	100
Felsefi düşüncenin özelliklerini açıklar.	1	1	0	100
Felsefi bir görüşü veya argümanı sorgular.	1	0	0	0
Varlık felsefesinin konusunu ve problemlerini açıklar.	1	0	0	0
Din Kült. ve Ahl. Bil.	0	0	0	0
İbadet yükümlülüğü ile ilgili bazı kavramları sınıflandırır.	1	1	0	100
İsim ve sıfatlarının yansımalarıyla Allah'ı tanıır.	1	1	0	100
İslam düşüncesinde itikadi ve siyasi yorumları genel özelliklerine göre sınıflandırır.	1	0	0	0

	Soru	Doğru	Yanlış	Boş	Net	Başarı
Fizik	7	0	0	7	0,00	% 0
Kimya	7	2	0	5	2,00	% 29
Biyoloji	6	0	2	4	-0,50	% 0
TYT Fen	20	2	2	16	1,50	% 8
Cevap Anahtarı	A CEAECDCCCBDEEAAACDADB					
Cevaplarınız	C B d e					

	S	D	Y	B%
Fizik	0	0	0	0
Kaldırma Kuvveti	1	0	0	0
Adezyon, Kohezyon, Yüzey Gerilimi ve Kılçallık	1	0	0	0
Kütle, Hacim ve Özkütle	1	0	0	0
Elektrik Devreleri	1	0	0	0
Newton'un Hareket Yasaları	1	0	0	0
Yay Dalgaları	1	0	0	0
Işığın Kırılması	1	0	0	0
Kimya	0	0	0	0
Simyadan Kimyaya	1	1	0	100
Atom Modelleri	1	0	0	0
Güçlü Etkileşimler / Kovalent Bağ	1	1	0	100
Sıvılar	1	0	0	0
Kimyasal Hesaplamalar / Sınırlayıcı Bileşen Hesaplamaları	1	0	0	0
Koligatif Özellikler	1	0	0	0
Asitler ve Bazlar	1	0	0	0
Biyoloji	0	0	0	0
Canlıların yapısını oluşturan organik ve inorganik bileşikleri açıklar.	1	0	1	0
Canlıların sınıflandırılmasında kullanılan kategorileri ve bu kategoriler arasındaki hiyerarşiyi örneklerle açıklar.	1	0	0	0
Hücre sel yapıları ve görevlerini açıklar.	1	0	1	0
Mayozu açıklar.	1	0	0	0
Kalıtımın genel esaslarını açıklar.	1	0	0	0
Canlılardaki beslenme şekillerini örneklerle açıklar.	1	0	0	0

HIZ VE RENK TYT 3

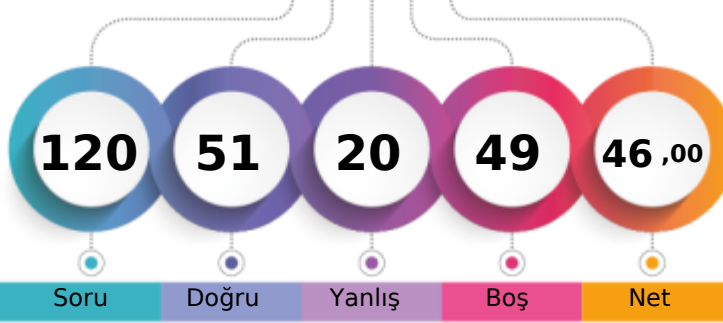

277,648 % 39,19

MANİSA / YUNUSEMRE
KEP AKADEMİ12 - 12008
SAİME ÇAT

1. Öğrenci

Sizin yeriniz
(2013.)

Sonuncu Öğrenci

Soru Doğru Yanlış Boş Net

Şube Kurum İlçe İl Genel

Öğrenci Sıra No 57 221 491 541 2013 % 39,19

Sınava Katılan Öğrenci Sayısı 107 370 887 1034 5137

		Soru	Doğru	Yanlış	Boş	Net	Başarı	
TYT Türkçe		40	28	7	5	26,25	% 66	
Cevap Anahtarı	A	DBDCCAEBACDBCCDBBCEDCBEACDCDEBDCDDBA						
Cevaplarınız		DBDCCcccA BbCCDBBCEDC ACDCDEcDcBaDBA						

Türkçe	S	D	Y	B%
Metne Sözcük Yerleştirme	1	1	0	100
Söz Öbeklerinde Anlam	1	1	0	100
Sözcükler Arası Anlam İlişkileri	1	1	0	100
Cümleyi Yorumlama ve Açıklama	2	1	1	50
İki Cümleyi Birleştirme	1	1	0	100
Ses Bilgisi - Karma	1	0	1	0
Noktalama İşaretleri - Karma	1	0	1	0
Virgül	1	1	0	100
Bitişik ve Ayrı Yazılan Kelimeler	1	0	0	0
Yazım Kuralları - Karma	1	0	0	0
Cümlenin Öğeleri - Karma	1	0	0	0
İsim Tamlamaları	1	1	0	100
Ad Sözcükler - Karma	1	0	1	0
Çekim Ekleri ve Türleri	1	1	0	100
Düşünceyi Geliştirme Yolları	1	1	0	100
Paragrafta Anlatım Akışını Bozan Cümle	1	1	0	100
Paragrafı İkiye Ayırma	1	1	0	100
Paragrafa Cümle Yerleştirme	1	1	0	100
Paragrafa Ana Düşünce (Ana Fikir)	6	5	0	83
Paragrafta Yardımcı Düşünceler	13	10	3	77
Cümlelerden Paragraf Oluşturma	1	0	0	0
Paragrafın Karşılık Olduğu Soruyu Belirleme	1	1	0	100

		Soru	Doğru	Yanlış	Boş	Net	Başarı	
Matematik-1		30	6	2	22	5,50	% 18	
Geometri		10	1	0	9	1,00	% 10	
TYT Matematik		40	7	2	31	6,50	% 16	
Cevap Anahtarı	A	BDDDCBBCCAEECEAEEDDEDCBDEEECBADDEEACCAEAD						
Cevaplarınız		BD C d E EE d E						

Matematik-1	S	D	Y	B%
Sayı Kümeleri	2	1	0	50
Birinci dereceden bir bilinmeyenli denklem ve eşitsizliklerin çözüm kümelerini bulur.	2	2	0	100
Sayı kümelerini birbiriyle ilişkilendirir.	4	0	0	0
Köklü ifadeleri içeren denklemleri çözer.	1	0	0	0
Üslü İfadeler ve Denklemler	1	0	0	0
Gerçek hayatta periyodik olarak tekrar eden durumları içeren problemleri çözer.	1	0	1	0
Denklemler ve eşitsizlikler ile ilgili problemler çözer.	11	2	1	18
Merkezi Eğilim ve Yayılım Ölçüleri	1	0	0	0
Kümelerde birleşim, kesişim, fark, tümele işlemleri yardımıyla problemler çözer.	2	0	0	0
Fonksiyonlarla ilgili problemler çözer.	1	0	0	100
Gerçek hayat durumlarından doğrusal fonksiyonlarla ifade edilebilenlerin grafik gösterimlerini yapar.	1	0	0	0
Polinomlarla toplama, çıkarma, çarpma ve bölme işlemlerini yapar.	1	0	0	0
n çeşit nesne ile oluşturulabilecek r li dizilişlerin (permütasyonların) kaç farklı şekilde yapılabileceğini hesaplar.	1	0	0	0
Olasılık kavramı ile ilgili uygulamalar yapar.	1	0	0	0
Geometri	0	0	0	0
Dik Üçgen ve Trigonometri	1	0	0	0
İki üçgenin eş olması için gerekli olan asgari koşulları değerlendirir.	1	0	0	0
Üçgenin açısı özellikleri ile ilgili işlemler yapar.	1	0	0	0
İki üçgenin benzer olması için gerekli olan asgari koşulları değerlendirir.	1	0	0	0
Özel dörtgenlerin açısı, kenar, köşegen ve alan özelliklerini açıklayarak problemler çözer.	4	1	0	25

		Soru	Doğru	Yanlış	Boş	Net	Başarı	
Tarih-1		5	1	2	2	0,50	% 10	
Coğrafya-1		5	2	1	2	1,75	% 35	
Felsefe		5	4	1	0	3,75	% 75	
Din Kült. ve Ahl. Bil.		5	4	1	0	3,75	% 75	
Felsefe (Seçmeli)		5	0	0	5	0,00	% 0	
TYT Sosyal		20	11	5	4	9,75	% 49	
Cevap Anahtarı	A	DAEDBBEDBEACDACBDECEBCD						
Cevaplarınız		c E ceE EBEAdDACBeE						

Tarih-1	S	D	Y	B%
İlk Çağ'da Başlıca Medeniyet Havzaları	1	0	1	0
İslamiyet'in Türk Devlet ve Toplum Yapısına Etkisi	1	0	0	0
Timar Sistemi	1	1	0	100
Osmanlı Devleti'nde Demokratikleşme Hareketleri	1	0	0	0
Siyasi Alandaki İnkılaplar	1	0	1	0
Coğrafya-1	0	0	0	0
Afetlerin oluşum nedenlerini ve özelliklerini açıklar.	1	0	1	0
Türkiye'deki göçleri sebep ve sonuçları açısından değerlendirir.	1	1	0	100
Jeolojik zamanların özelliklerini tektonik olaylarla ilişkilendirerek açıklar.	1	0	0	0
Harita kullanarak çeşitli coğrafi kriterlerle belirlenmiş bölgelerde bulunan ülkeleri sınıflandırır.	1	0	0	0
Türkiye'de görülen iklim tiplerinin özellikleri hakkında çıkarımlarda bulunur.	1	1	0	100
Felsefe	0	0	0	0
Siyaset felsefesinin konusunu ve problemlerini açıklar.	1	1	0	100
Felsefenin anlamını açıklar.	1	1	0	100
Felsefi düşüncenin özelliklerini açıklar.	1	1	0	100
Felsefi bir görüşü veya argümanı sorgular.	1	0	1	0
Varlık felsefesinin konusunu ve problemlerini açıklar.	1	1	0	100
Din Kült. ve Ahl. Bil.	0	0	0	0
İbadet yükümlülüğü ile ilgili bazı kavramları sınıflandırır.	1	1	0	100
İsim ve sıfatlarının yansımalarıyla Allah'ı tanıır.	1	1	0	100
İslam düşüncesinde itikadi ve siyasi yorumları genel özelliklerine göre sınıflandırır.	1	1	0	100

		Soru	Doğru	Yanlış	Boş	Net	Başarı	
Fizik		7	2	2	3	1,50	% 21	
Kimya		7	1	2	4	0,50	% 7	
Biyoloji		6	2	2	2	1,50	% 25	
TYT Fen		20	5	6	9	3,50	% 18	
Cevap Anahtarı	A	CEAECDCCBDEEAAACDADB						
Cevaplarınız		Cd cc b e E A eAb						

Fizik	S	D	Y	B%
Kaldırma Kuvveti	1	1	0	100
Adezyon, Kohezyon, Yüzey Gerilimi ve Kılcalılık	1	0	1	0
Kütle, Hacim ve Özkütle	1	0	0	0
Elektrik Devreleri	1	0	1	0
Newton'un Hareket Yasaları	1	1	0	100
Yay Dalgaları	1	0	0	0
Işığın Kırılması	1	0	0	0
Kimya	0	0	0	0
Simyadan Kimyaya	1	0	1	0
Atom Modelleri	1	0	0	0
Güçlü Etkileşimler / Kovalent Bağ	1	0	0	0
Sıvılar	1	0	1	0
Kimyasal Hesaplamalar / Sınırlayıcı Bileşen Hesaplamaları	1	0	0	0
Koligatif Özellikler	1	1	0	100
Asitler ve Bazlar	1	0	0	0
Biyoloji	0	0	0	0
Canlıların yapısını oluşturan organik ve inorganik bileşikleri açıklar.	1	1	0	100
Canlıların sınıflandırılmasında kullanılan kategorileri ve bu kategoriler arasındaki hiyerarşiyi örneklerle açıklar.	1	0	0	0
Hücre yapısını ve görevlerini açıklar.	1	0	1	0
Mayozu açıklar.	1	1	0	100
Kalıtımın genel esaslarını açıklar.	1	0	1	0
Canlılardaki beslenme şekillerini örneklerle açıklar.	1	0	0	0

HIZ VE RENK TYT 3

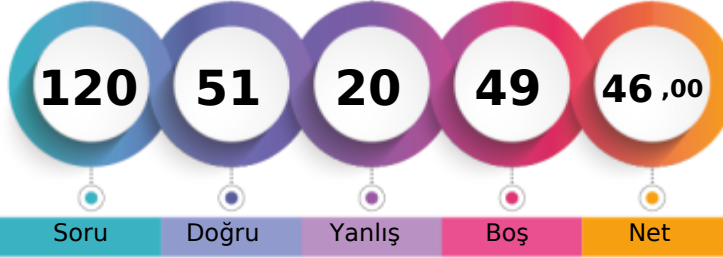

277,838 % 39,07

MANİSA / YUNUSEMRE
KEP AKADEMİ12 - 12063
SARP SÜTUNÇ

1. Öğrenci

Sizin yeriniz
(2007.)

Sonuncu Öğrenci

Soru Doğru Yanlış Boş Net

Şube Kurum İlçe İl Genel

Öğrenci Sıra No 55 219 487 537 2007 % 39,07

Sınava Katılan Öğrenci Sayısı 107 370 887 1034 5137

	Soru	Doğru	Yanlış	Boş	Net	Başarı
TYT Türkçe	40	25	7	8	23,25	% 58
Cevap Anahtarı	A DBDCCAEBAECDDBCCDBBCEDCBEACDCDEBDCDDDBA					
Cevaplarınız	DBDCCA BAEd CdDBBC D eBACaCDEBbCC DeA					

	S	D	Y	B%
Türkçe	0	0	0	0
Metne Sözcük Yerleştirme	1	1	0	100
Söz Öbeklerinde Anlam	1	1	0	100
Sözcükler Arası Anlam İlişkileri	1	1	0	100
Cümleyi Yorumlama ve Açıklama	2	2	0	100
İki Cümleyi Birleştirme	1	1	0	100
Ses Bilgisi - Karma	1	0	0	0
Noktalama İşaretleri - Karma	1	1	0	100
Virgül	1	1	0	100
Bitişik ve Ayrı Yazılan Kelimeler	1	1	0	100
Yazım Kuralları - Karma	1	0	1	0
Cümlenin Öğeleri - Karma	1	0	0	0
İsim Tamlamaları	1	0	0	0
Ad Sözlü Sözcükler - Karma	1	0	0	0
Çekim Ekleri ve Türleri	1	0	0	0
Düşünceyi Geliştirme Yolları	1	1	0	100
Paragrafta Anlatım Akışını Bozan Cümle	1	0	1	0
Paragrafı İkiye Ayırma	1	1	0	100
Paragrafa Cümle Yerleştirme	1	1	0	100
Paragrafa Ana Düşünce (Ana Fikir)	6	5	1	83
Paragrafta Yardımcı Düşünceler	13	7	3	54
Cümlelerden Paragraf Oluşturma	1	0	1	0
Paragrafın Karşılık Olduğu Soruyu Belirleme	1	1	0	100

	Soru	Doğru	Yanlış	Boş	Net	Başarı
Tarih-1	5	4	1	0	3,75	% 75
Coğrafya-1	5	2	1	2	1,75	% 35
Felsefe	5	5	0	0	5,00	% 100
Din Kült. ve Ahl. Bil.	5	5	0	0	5,00	% 100
Felsefe (Seçmeli)	5	0	0	5	0,00	% 0
TYT Sosyal	20	16	2	2	15,50	% 78
Cevap Anahtarı	A DAEDBBEDBEAEACDACBDECEBCD					
Cevaplarınız	bAEDBeE B BEACDACBDE					

	S	D	Y	B%
Tarih-1	0	0	0	0
İlk Çağ'da Başlıca Medeniyet Havzaları	1	0	1	0
İslamiyet'in Türk Devlet ve Toplum Yapısına Etkisi	1	1	0	100
Timar Sistemi	1	1	0	100
Osmanlı Devleti'nde Demokratikleşme Hareketleri	1	1	0	100
Siyasi Alandaki İnkılaplar	1	1	0	100
Coğrafya-1	0	0	0	0
Afetlerin oluşum nedenlerini ve özelliklerini açıklar.	1	0	1	0
Türkiye'deki göçleri sebep ve sonuçları açısından değerlendirir.	1	1	0	100
Jeolojik zamanların özelliklerini tektonik olaylarla ilişkilendirerek açıklar.	1	0	0	0
Harita kullanarak çeşitli coğrafi kriterlerle belirlenmiş bölgelerde bulunan ülkeleri sınıflandırır.	1	1	0	100
Türkiye'de görülen iklim tiplerinin özellikleri hakkında çıkarımlarda bulunur.	1	0	0	0
Felsefe	0	0	0	0
Siyaset felsefesinin konusunu ve problemlerini açıklar.	1	1	0	100
Felsefenin anlamını açıklar.	1	1	0	100
Felsefi düşüncenin özelliklerini açıklar.	1	1	0	100
Felsefi bir görüşü veya argümanı sorgular.	1	1	0	100
Varlık felsefesinin konusunu ve problemlerini açıklar.	1	1	0	100
Din Kült. ve Ahl. Bil.	0	0	0	0
İbadet yükümlülüğü ile ilgili bazı kavramları sınıflandırır.	1	1	0	100
İsim ve sıfatlarının yansımalarıyla Allah'ı tanıır.	1	1	0	100
İslam düşüncesinde itikadi ve siyasi yorumları genel özelliklerine göre sınıflandırır.	1	1	0	100

	Soru	Doğru	Yanlış	Boş	Net	Başarı
Matematik-1	30	10	5	15	8,75	% 29
Geometri	10	0	0	10	0,00	% 0
TYT Matematik	40	10	5	25	8,75	% 22
Cevap Anahtarı	A BDDDCDBBCCAEECEAEEDDEDCBDEECCBADEEACCAEAD					
Cevaplarınız	BD DC B db b d ED B ECc					

	S	D	Y	B%
Matematik-1	0	0	0	0
Sayı Kümeleri	2	1	0	50
Birinci dereceden bir bilinmeyenli denklem ve eşitsizliklerin çözüm kümelerini bulur.	2	2	0	100
Sayı kümelerini birbiriyle ilişkilendirir.	4	1	1	25
Köklü ifadeleri içeren denklemleri çözer.	1	0	0	0
Üslü İfadeler ve Denklemler	1	1	0	100
Gerçek hayatta periyodik olarak tekrar eden durumları içeren problemleri çözer.	1	0	1	0
Denklemler ve eşitsizlikler ile ilgili problemler çözer.	11	5	2	45
Merkezi Eğilim ve Yayılım Ölçüleri	1	0	0	0
Kümelerde birleşim, kesişim, fark, tümelemlerle yardımcı problemler çözer.	2	0	0	0
Fonksiyonlarla ilgili problemler çözer.	1	0	0	0
Gerçek hayat durumlarından doğrusal fonksiyonlarla ifade edilebilenlerin grafik gösterimlerini yapar.	1	0	0	0
Polinomlarla toplama, çıkarma, çarpma ve bölme işlemlerini yapar.	1	0	0	0
n çeşit nesne ile oluşturulabilecek r li dizilişlerin (permütasyonların) kaç farklı şekilde yapılabileceğini hesaplar.	1	0	1	0
Olasılık kavramı ile ilgili uygulamalar yapar.	1	0	0	0
Geometri	0	0	0	0
Dik Üçgen ve Trigonometri	1	0	0	0
İki üçgenin eş olması için gerekli olan asgari koşulları değerlendirir.	1	0	0	0
Üçgenin açılı özellikleri ile ilgili işlemler yapar.	1	0	0	0
İki üçgenin benzer olması için gerekli olan asgari koşulları değerlendirir.	1	0	0	0
Özel dörtgenlerin açılı kenar, köşegen ve alan özelliklerini açıklayarak problemler çözer.	4	0	0	0

	Soru	Doğru	Yanlış	Boş	Net	Başarı
Fizik	7	0	4	3	-1,00	% 0
Kimya	7	0	1	6	-0,25	% 0
Biyoloji	6	0	1	5	-0,25	% 0
TYT Fen	20	0	6	14	-1,50	% 0
Cevap Anahtarı	A CEAECDCCBDEEAAACDADB					
Cevaplarınız	ed bd b d					

	S	D	Y	B%
Fizik	0	0	0	0
Kaldırma Kuvveti	1	0	1	0
Adezyon, Kohezyon, Yüzey Gerilimi ve Kılçallık	1	0	1	0
Kütle, Hacim ve Özkütle	1	0	0	0
Elektrik Devreleri	1	0	1	0
Newton'un Hareket Yasaları	1	0	1	0
Yay Dalgaları	1	0	0	0
Işığın Kırılması	1	0	0	0
Kimya	0	0	0	0
Simyadan Kimyaya	1	0	1	0
Atom Modelleri	1	0	0	0
Güçlü Etkileşimler / Kovalent Bağ	1	0	0	0
Sıvılar	1	0	0	0
Kimyasal Hesaplamalar / Sınırlayıcı Bileşen Hesaplamaları	1	0	0	0
Koligatif Özellikler	1	0	0	0
Asitler ve Bazlar	1	0	0	0
Biyoloji	0	0	0	0
Canlıların yapısını oluşturan organik ve inorganik bileşikleri açıklar.	1	0	0	0
Canlıların sınıflandırılmasında kullanılan kategorileri ve bu kategoriler arasındaki hiyerarşiyi örneklerle açıklar.	1	0	1	0
Hücre sel yapıları ve görevlerini açıklar.	1	0	0	0
Mayozu açıklar.	1	0	0	0
Kalıtımın genel esaslarını açıklar.	1	0	0	0
Canlılardaki beslenme şekillerini örneklerle açıklar.	1	0	0	0

HIZ VE RENK TYT 3



370,418

%
2,71

MANİSA / YUNUSEMRE
KEP AKADEMİ

12 - 12011
SELEMENUR ADIYAMAN

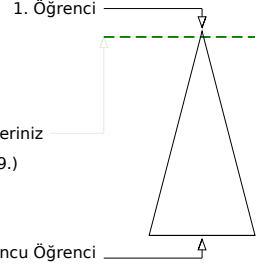
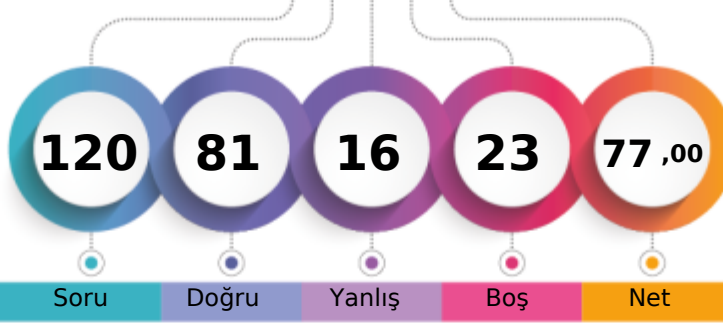

	Şube	Kurum	İlçe	İl	Genel
Öğrenci Sıra No	8	35	72	75	139 % 2,71
Sınava Katılan Öğrenci Sayısı	107	370	887	1034	5137

	Soru	Doğru	Yanlış	Boş	Net	Başarı
TYT Türkçe	40	36	3	1	35,25	% 88
Cevap Anahtarı	A DBDCCAEBAECDDBCCDBBCEDEBEACDCDEBDCDDDBA					
Cevaplarınız	DBDCCAEBAECDDBCCDBBCEDEBEACDCDEBDCDDDBA					

Türkçe	S	D	Y	B%
Metne Sözcük Yerleştirme	1	1	0	100
Söz Öbeklerinde Anlam	1	1	0	100
Sözcükler Arası Anlam İlişkileri	1	1	0	100
Cümleyi Yorumlama ve Açıklama	2	2	0	100
İki Cümleyi Birleştirme	1	1	0	100
Ses Bilgisi - Karma	1	1	0	100
Noktalama İşaretleri - Karma	1	1	0	100
Virgül	1	1	0	100
Bitişik ve Ayrı Yazılan Kelimeler	1	1	0	100
Yazım Kuralları - Karma	1	1	0	100
Cümlenin Öğeleri - Karma	1	1	0	100
İsim Tamlamaları	1	1	0	100
Ad Söyül Sözcükler - Karma	1	0	1	0
Çekim Ekleri ve Türleri	1	1	0	100
Düşünceyi Geliştirme Yolları	1	1	0	100
Paragrafta Anlatım Akışını Bozan Cümle	1	0	1	0
Paragrafı İkiye Ayırma	1	1	0	100
Paragrafa Cümle Yerleştirme	1	1	0	100
Paragrafa Ana Düşünce (Ana Fikir)	6	6	0	100
Paragrafta Yardımcı Düşünceler	13	11	1	85
Cümlelerden Paragraf Oluşturma	1	1	0	100
Paragrafın Karşılık Olduğu Soruyu Belirleme	1	1	0	100

	Soru	Doğru	Yanlış	Boş	Net	Başarı
Matematik-1	30	14	4	12	13,00	% 43
Geometri	10	2	0	8	2,00	% 20
TYT Matematik	40	16	4	20	15,00	% 38
Cevap Anahtarı	A BDDDCDBBCCAEECEAEEDDEDCBDEEECBADDEEACCAEAD					
Cevaplarınız	BD DCDB deA E EEeE B ECa D E					

Matematik-1	S	D	Y	B%
Sayı Kümeleri	2	1	0	50
Birinci dereceden bir bilinmeyenli denklem ve eşitsizliklerin çözüm kümelerini bulur.	2	2	0	100
Sayı kümelerini birbiriyle ilişkilendirir.	4	2	1	50
Kökü ifadeleri içeren denklemleri çözer.	1	1	0	100
Üslü İfadeler ve Denklemler	1	1	0	100
Gerçek hayatta periyodik olarak tekrar eden durumları içeren problemleri çözer.	1	0	1	0
Denklemler ve eşitsizlikler ile ilgili problemler çözer.	11	6	1	55
Merkezi Eğilim ve Yayılım Ölçüleri	1	0	0	0
Kümelerde birleşim, kesişim, fark, tümele işlemleri yardımıyla problemler çözer.	2	0	0	0
Fonksiyonlarla ilgili problemler çözer.	1	1	0	100
Gerçek hayat durumlarından doğrusal fonksiyonlarla ifade edilebilenlerin grafik gösterimlerini yapar.	1	0	0	0
Polinomlarla toplama, çıkarma, çarpma ve bölme işlemlerini yapar.	1	0	0	0
n çeşit nesne ile oluşturulabilecek r li dizilişlerin (permütasyonların) kaç farklı şekilde yapılabileceğini hesaplar.	1	0	1	0
Olasılık kavramı ile ilgili uygulamalar yapar.	1	0	0	0
Geometri	0	0	0	0
Dik Üçgen ve Trigonometri	1	1	0	100
İki üçgenin eş olması için gerekli olan asgari koşulları değerlendirir.	1	0	0	0
Üçgenin açısı özellikleri ile ilgili işlemler yapar.	1	0	0	0
İki üçgenin benzer olması için gerekli olan asgari koşulları değerlendirir.	1	0	0	0
Özel dörtgenlerin açısı, kenar, köşegen ve alan özelliklerini açıklayarak problemler çözer.	4	1	0	25

	Soru	Doğru	Yanlış	Boş	Net	Başarı
Tarih-1	5	3	2	0	2,50	% 50
Coğrafya-1	5	5	0	0	5,00	% 100
Felsefe	5	5	0	0	5,00	% 100
Din Kült. ve Ahl. Bil.	5	3	1	1	2,75	% 55
Felsefe (Seçmeli)	5	0	0	5	0,00	% 0
TYT Sosyal	20	16	3	1	15,25	% 76
Cevap Anahtarı	A DAEDBBEBEBEACDACBDECEBCD					
Cevaplarınız	eAbDBBEBEBEACDAC cE					

Tarih-1	S	D	Y	B%
İlk Çağ'da Başlıca Medeniyet Havzaları	1	0	1	0
İslamiyet'in Türk Devlet ve Toplum Yapısına Etkisi	1	1	0	100
Timar Sistemi	1	0	1	0
Osmanlı Devleti'nde Demokratikleşme Hareketleri	1	1	0	100
Siyasi Alandaki İnkılaplar	1	1	0	100
Coğrafya-1	0	0	0	0
Afetlerin oluşum nedenlerini ve özelliklerini açıklar.	1	1	0	100
Türkiye'deki göçleri sebep ve sonuçları açısından değerlendirir.	1	1	0	100
Jeolojik zamanların özelliklerini tektonik olaylarla ilişkilendirerek açıklar.	1	1	0	100
Harita kullanarak çeşitli coğrafi kriterlerle belirlenmiş bölgelerde bulunan ülkeleri sınıflandırır.	1	1	0	100
Türkiye'de görülen iklim tiplerinin özellikleri hakkında çıkarımlarda bulunur.	1	1	0	100
Felsefe	0	0	0	0
Siyaset felsefesinin konusunu ve problemlerini açıklar.	1	1	0	100
Felsefenin anlamını açıklar.	1	1	0	100
Felsefi düşüncenin özelliklerini açıklar.	1	1	0	100
Felsefi bir görüşü veya argümanı sorgular.	1	1	0	100
Varlık felsefesinin konusunu ve problemlerini açıklar.	1	1	0	100
Din Kült. ve Ahl. Bil.	0	0	0	0
İbadet yükümlülüğü ile ilgili bazı kavramları sınıflandırır.	1	1	0	100
İsim ve sıfatlarının yansımalarıyla Allah'ı tanıır.	1	1	0	100
İslam düşüncesinde itikadi ve siyasi yorumları genel özelliklerine göre sınıflandırır.	1	0	0	0

	Soru	Doğru	Yanlış	Boş	Net	Başarı
Fizik	7	3	3	1	2,25	% 32
Kimya	7	5	2	0	4,50	% 64
Biyoloji	6	5	1	0	4,75	% 79
TYT Fen	20	13	6	1	11,50	% 58
Cevap Anahtarı	A CEAECDCCCBDEEAACDADB					
Cevaplarınız	bEAbCa CCBDCeBACbADB					

Fizik	S	D	Y	B%
Kaldırma Kuvveti	1	0	1	0
Adezyon, Kohezyon, Yüzey Gerilimi ve Kılcallık	1	1	0	100
Kütle, Hacim ve Özkütle	1	1	0	100
Elektrik Devreleri	1	0	1	0
Newton'un Hareket Yasaları	1	1	0	100
Yay Dalgaları	1	0	1	0
Işığın Kırılması	1	0	0	0
Kimya	0	0	0	0
Simyadan Kimyaya	1	1	0	100
Atom Modelleri	1	1	0	100
Güçlü Etkileşimler / Kovalent Bağ	1	1	0	100
Sıvılar	1	1	0	100
Kimyasal Hesaplamalar / Sınırlayıcı Bileşen Hesaplamaları	1	0	1	0
Koligatif Özellikler	1	1	0	100
Asitler ve Bazlar	1	0	1	0
Biyoloji	0	0	0	0
Canlıların yapısını oluşturan organik ve inorganik bileşikleri açıklar.	1	1	0	100
Canlıların sınıflandırılmasında kullanılan kategorileri ve bu kategoriler arasındaki hiyerarşiyi örneklerle açıklar.	1	1	0	100
Hücre yapısını ve görevlerini açıklar.	1	0	1	0
Mayozu açıklar.	1	1	0	100
Kalıtımın genel esaslarını açıklar.	1	1	0	100
Canlılardaki beslenme şekillerini örneklerle açıklar.	1	1	0	100

HIZ VE RENK TYT 3

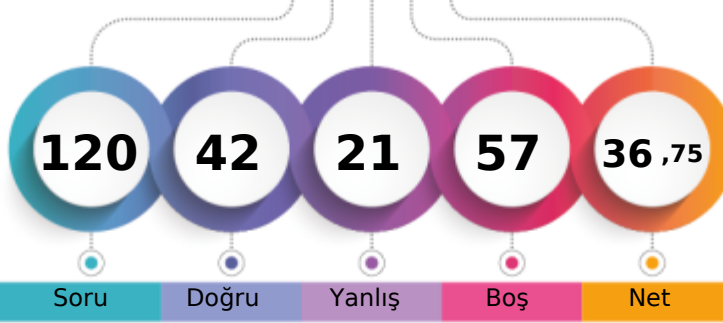

249,775 % 63,31

MANİSA / YUNUSEMRE
KEP AKADEMİ12 - 12172
SİMGE KARABULUT

1. Öğrenci

Sizin yeriniz
(3252.)

Sonuncu Öğrenci

Soru Doğru Yanlış Boş Net

Şube Kurum İlçe İl Genel

Öğrenci Sıra No 78 278 645 735 3252 % 63,31

Sınava Katılan Öğrenci Sayısı 107 370 887 1034 5137

	Soru	Doğru	Yanlış	Boş	Net	Başarı
TYT Türkçe	40	27	8	5	25,00	% 63
Cevap Anahtarı	B	DCDBACBEEADCCBDCBBDEDCBCAEDCDDCCBDAEBD				
Cevaplarınız		DCDBdCBEEA	CCdaCCBBDEDCBeAaeCDCCeDeA			

	S	D	Y	B%
Türkçe	0	0	0	0
Metne Sözcük Yerleştirme	1	1	0	100
Söz Öbeklerinde Anlam	1	1	0	100
Sözcükler Arası Anlam İlişkileri	1	1	0	100
Cümleyi Yorumlama ve Açıklama	2	1	1	50
İki Cümleyi Birleştirme	1	1	0	100
Ses Bilgisi - Karma	1	1	0	100
Noktalama İşaretleri - Karma	1	1	0	100
Virgül	1	1	0	100
Bitişik ve Ayrı Yazılan Kelimeler	1	1	0	100
Yazım Kuralları - Karma	1	1	0	100
Cümlenin Öğeleri - Karma	1	0	0	0
İsim Tamlamaları	1	0	1	0
Ad Sözlük Sözcükler - Karma	1	0	1	0
Çekim Ekleri ve Türleri	1	1	0	100
Düşünceyi Geliştirme Yolları	1	1	0	100
Paragrafta Anlatım Akışını Bozan Cümle	1	1	0	100
Paragrafı İkiye Ayırma	1	1	0	100
Paragrafa Cümle Yerleştirme	1	1	0	100
Paragrafa Ana Düşünce (Ana Fikir)	6	4	0	67
Paragrafta Yardımcı Düşünceler	13	7	4	54
Cümlelerden Paragraf Oluşturma	1	0	1	0
Paragrafın Karşılık Olduğu Soruyu Belirleme	1	1	0	100

	Soru	Doğru	Yanlış	Boş	Net	Başarı
Tarih-1	5	0	1	4	-0,25	% 0
Coğrafya-1	5	0	0	5	0,00	% 0
Felsefe	5	4	0	1	4,00	% 80
Din Kült. ve Ahl. Bil.	5	4	0	1	4,00	% 80
Felsefe (Seçmeli)	5	0	0	5	0,00	% 0
TYT Sosyal	20	8	1	11	7,75	% 39
Cevap Anahtarı	B	ADDBEDBEEBBCDEABDEACBCDCE				
Cevaplarınız		c	BC EA DEAC			

	S	D	Y	B%
Tarih-1	0	0	0	0
İlk Çağ'da Başlıca Medeniyet Havzaları	1	0	0	0
İslamiyet'in Türk Devlet ve Toplum Yapısına Etkisi	1	0	0	0
Timar Sistemi	1	0	0	0
Osmanlı Devleti'nde Demokratikleşme Hareketleri	1	0	0	0
Siyasi Alandaki İnkılaplar	1	0	1	0
Coğrafya-1	0	0	0	0
Afetlerin oluşum nedenlerini ve özelliklerini açıklar.	1	0	0	0
Türkiye'deki göçleri sebep ve sonuçları açısından değerlendirir.	1	0	0	0
Jeolojik zamanların özelliklerini tektonik olaylarla ilişkilendirerek açıklar.	1	0	0	0
Harita kullanarak çeşitli coğrafi kriterlerle belirlenmiş bölgelerde bulunan ülkeleri sınıflandırır.	1	0	0	0
Türkiye'de görülen iklim tiplerinin özellikleri hakkında çıkarımlarda bulunur.	1	0	0	0
Felsefe	0	0	0	0
Siyaset felsefesinin konusunu ve problemlerini açıklar.	1	1	0	100
Felsefenin anlamını açıklar.	1	1	0	100
Felsefi düşüncenin özelliklerini açıklar.	1	1	0	100
Felsefi bir görüşü veya argümanı sorgular.	1	1	0	100
Varlık felsefesinin konusunu ve problemlerini açıklar.	1	0	0	0
Din Kült. ve Ahl. Bil.	0	0	0	0
İbadet yükümlülüğü ile ilgili bazı kavramları sınıflandırır.	1	1	0	100
İsim ve sıfatlarının yansımalarıyla Allah'ı tanıır.	1	1	0	100
İslam düşüncesinde itikadi ve siyasi yorumları genel özelliklerine göre sınıflandırır.	1	0	0	0

	Soru	Doğru	Yanlış	Boş	Net	Başarı
Matematik-1	30	4	3	23	3,25	% 11
Geometri	10	0	1	9	-0,25	% 0
TYT Matematik	40	4	4	32	3,00	% 8
Cevap Anahtarı	B	DDDBDCCBCCAEEAEAEEDBDEBDECEABEDAEACADE				
Cevaplarınız		D B C e A c a				

	S	D	Y	B%
Matematik-1	0	0	0	0
Sayı Kümeleri	2	1	0	50
Birinci dereceden bir bilinmeyenli denklem ve eşitsizliklerin çözüm kümelerini bulur.	2	2	0	100
Sayı kümelerini birbiriyle ilişkilendirir.	4	1	0	25
Köklü ifadeleri içeren denklemleri çözer.	1	0	0	0
Üslü İfadeler ve Denklemler	1	0	0	0
Gerçek hayatta periyodik olarak tekrar eden durumları içeren problemleri çözer.	1	0	1	0
Denklemler ve eşitsizlikler ile ilgili problemler çözer.	11	0	2	0
Merkezi Eğilim ve Yayılım Ölçüleri	1	0	0	0
Kümelerde birleşim, kesişim, fark, tümele işlemleri yardımıyla problemler çözer.	2	0	0	0
Fonksiyonlarla ilgili problemler çözer.	1	0	0	0
Gerçek hayat durumlarından doğrusal fonksiyonlarla ifade edilebilenlerin grafik gösterimlerini yapar.	1	0	0	0
Polinomlarla toplama, çıkarma, çarpma ve bölme işlemlerini yapar.	1	0	0	0
n çeşit nesne ile oluşturulabilecek r li dizilişlerin (permütasyonların) kaç farklı şekilde yapılabileceğini hesaplar.	1	0	0	0
Olasılık kavramı ile ilgili uygulamalar yapar.	1	0	0	0
Geometri	0	0	0	0
Dik Üçgen ve Trigonometri	1	0	0	0
İki üçgenin eş olması için gerekli olan asgari koşulları değerlendirir.	1	0	0	0
Üçgenin açısı özellikleri ile ilgili işlemler yapar.	1	0	0	0
İki üçgenin benzer olması için gerekli olan asgari koşulları değerlendirir.	1	0	0	0
Özel dörtgenlerin açısı, kenar, köşegen ve alan özelliklerini açıklayarak problemler çözer.	4	0	1	0

	Soru	Doğru	Yanlış	Boş	Net	Başarı
Fizik	7	1	2	4	0,50	% 7
Kimya	7	1	3	3	0,25	% 4
Biyoloji	6	1	3	2	0,25	% 4
TYT Fen	20	3	8	9	1,00	% 5
Cevap Anahtarı	B	EACCDECCDBAEEDAACBD				
Cevaplarınız		E a d Cbcc ec eB				

	S	D	Y	B%
Fizik	0	0	0	0
Kaldırma Kuvveti	1	0	1	0
Adezyon, Kohezyon, Yüzey Gerilimi ve Kılçallık	1	1	0	100
Kütle, Hacim ve Özkütle	1	0	0	0
Elektrik Devreleri	1	0	1	0
Newton'un Hareket Yasaları	1	0	0	0
Yay Dalgaları	1	0	0	0
Işığın Kırılması	1	0	0	0
Kimya	0	0	0	0
Simyadan Kimyaya	1	0	1	0
Atom Modelleri	1	1	0	100
Güçlü Etkileşimler / Kovalent Bağ	1	0	1	0
Sıvılar	1	0	1	0
Kimyasal Hesaplamalar / Sınırlayıcı Bileşen Hesaplamaları	1	0	0	0
Koligatif Özellikler	1	0	0	0
Asitler ve Bazlar	1	0	0	0
Biyoloji	0	0	0	0
Canlıların yapısını oluşturan organik ve inorganik bileşikleri açıklar.	1	0	1	0
Canlıların sınıflandırılmasında kullanılan kategorileri ve bu kategoriler arasındaki hiyerarşiyi örneklerle açıklar.	1	0	1	0
Hücre sel yapıları ve görevlerini açıklar.	1	0	1	0
Mayozu açıklar.	1	0	0	0
Kalıtımın genel esaslarını açıklar.	1	0	0	0
Canlılardaki beslenme şekillerini örneklerle açıklar.	1	1	0	100

HIZ VE RENK TYT 3

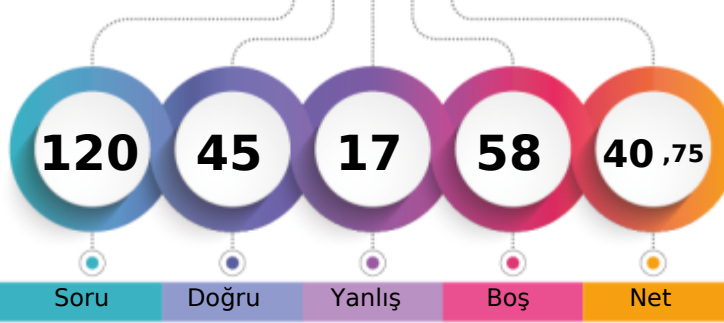

261,410 % 52,85

MANİSA / YUNUSEMRE
KEP AKADEMİ12 - 12143
SUDE CİRMAN

1. Öğrenci

Sizin yeriniz
(2715.)

Sonuncu Öğrenci

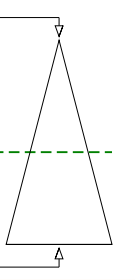

Soru Doğru Yanlış Boş Net

Şube Kurum İlçe İl Genel

Öğrenci Sıra No 69 251 573 645 2715 % 52,85

Sınava Katılan Öğrenci Sayısı 107 370 887 1034 5137

	Soru	Doğru	Yanlış	Boş	Net	Başarı
TYT Türkçe	40	30	6	4	28,50	% 71
Cevap Anahtarı	A	DBDCCAEBAE	CDBCCDBBCEDCBEACDCDEBDCDDDBA			
Cevaplarınız		DBDCCAEBAE	CCCDBBCEDE	daACDCDEBDCdaDdA		

	S	D	Y	B%
Türkçe	0	0	0	0
Metne Sözcük Yerleştirme	1	1	0	100
Söz Öbeklerinde Anlam	1	1	0	100
Sözcükler Arası Anlam İlişkileri	1	1	0	100
Cümleyi Yorumlama ve Açıklama	2	2	0	100
İki Cümleyi Birleştirme	1	1	0	100
Ses Bilgisi - Karma	1	1	0	100
Noktalama İşaretleri - Karma	1	1	0	100
Virgül	1	1	0	100
Bitişik ve Ayrı Yazılan Kelimeler	1	1	0	100
Yazım Kuralları - Karma	1	0	0	0
Cümlelerin Öğeleri - Karma	1	0	0	0
İsim Tamlamaları	1	0	0	0
Ad Sözcükleri - Karma	1	0	0	0
Çekim Ekleri ve Türleri	1	1	0	100
Düşünceyi Geliştirme Yolları	1	1	0	100
Paragrafta Anlatım Akışını Bozan Cümle	1	1	0	100
Paragrafı İkiye Ayırma	1	1	0	100
Paragrafa Cümle Yerleştirme	1	1	0	100
Paragrafa Ana Düşünce (Ana Fikir)	6	5	1	83
Paragrafta Yardımcı Düşünceler	13	9	4	69
Cümlelerden Paragraf Oluşturma	1	0	1	0
Paragrafın Karşılık Olduğu Soruyu Belirleme	1	1	0	100

	Soru	Doğru	Yanlış	Boş	Net	Başarı
Matematik-1	30	5	6	19	3,50	% 12
Geometri	10	0	0	10	0,00	% 0
TYT Matematik	40	5	6	29	3,50	% 9
Cevap Anahtarı	A	BDDDCBBCCAEC	EEAEEDDEDCBDEE	CEBADEEACCAEAD		
Cevaplarınız		Bbb	c d E	E d B cC		

	S	D	Y	B%
Matematik-1	0	0	0	0
Sayı Kümeleri	2	1	0	50
Birinci dereceden bir bilinmeyenli denklem ve eşitsizliklerin çözüm kümelerini bulur.	2	0	1	0
Sayı kümelerini birbiriyle ilişkilendirir.	4	0	1	0
Kökü ifadeleri içeren denklemleri çözer.	1	0	0	0
Üslü İfadeler ve Denklemler	1	0	1	0
Gerçek hayatta periyodik olarak tekrar eden durumları içeren problemleri çözer.	1	0	1	0
Denklemler ve eşitsizlikler ile ilgili problemler çözer.	11	4	2	36
Merkezî Eğilim ve Yayılım Ölçüleri	1	0	0	0
Kümelerde birleşim, kesişim, fark, tümele işlemleri yardımıyla problemler çözer.	2	0	0	0
Fonksiyonlarla ilgili problemler çözer.	1	0	0	0
Gerçek hayat durumlarından doğrusal fonksiyonlarla ifade edilebilenlerin grafik gösterimlerini yapar.	1	0	0	0
Polinomlarla toplama, çıkarma, çarpma ve bölme işlemlerini yapar.	1	0	0	0
n çeşit nesne ile oluşturulabilecek r li dizilişlerin (permütasyonların) kaç farklı şekilde yapılabileceğini hesaplar.	1	0	0	0
Olasılık kavramı ile ilgili uygulamalar yapar.	1	0	0	0
Geometri	0	0	0	0
Dik Üçgen ve Trigonometri	1	0	0	0
İki üçgenin eş olması için gerekli olan asgari koşulları değerlendirir.	1	0	0	0
Üçgenin açılı özellikleri ile ilgili işlemler yapar.	1	0	0	0
İki üçgenin benzer olması için gerekli olan asgari koşulları değerlendirir.	1	0	0	0
Özel dörtgenlerin açılı kenar, köşegen ve alan özelliklerini açıklayarak problemler çözer.	4	0	0	0

	Soru	Doğru	Yanlış	Boş	Net	Başarı
Tarih-1	5	0	1	4	-0,25	% 0
Coğrafya-1	5	0	1	4	-0,25	% 0
Felsefe	5	4	0	1	4,00	% 80
Din Kül. ve Ahl. Bil.	5	4	0	1	4,00	% 80
Felsefe (Seçmeli)	5	0	0	5	0,00	% 0
TYT Sosyal	20	8	2	10	7,50	% 38
Cevap Anahtarı	A	DAEDBBEDBE	BEACDACBDE	CEBCD		
Cevaplarınız		b	a	BEAC	AC DE	

	S	D	Y	B%
Tarih-1	0	0	0	0
İlk Çağ'da Başlıca Medeniyet Havzaları	1	0	1	0
İslamiyet'in Türk Devlet ve Toplum Yapısına Etkisi	1	0	0	0
Timar Sistemi	1	0	0	0
Osmanlı Devleti'nde Demokratikleşme Hareketleri	1	0	0	0
Siyasi Alandaki İnkılaplar	1	0	0	0
Coğrafya-1	0	0	0	0
Afetlerin oluşum nedenlerini ve özelliklerini açıklar.	1	0	1	0
Türkiye'deki göçleri sebep ve sonuçları açısından değerlendirir.	1	0	0	0
Jeolojik zamanların özelliklerini tektonik olaylarla ilişkilendirerek açıklar.	1	0	0	0
Harita kullanarak çeşitli coğrafi kriterlerle belirlenmiş bölgelerde bulunan ülkeleri sınıflandırır.	1	0	0	0
Türkiye'de görülen iklim tiplerinin özellikleri hakkında çıkarımlarda bulunur.	1	0	0	0
Felsefe	0	0	0	0
Siyaset felsefesinin konusunu ve problemlerini açıklar.	1	1	0	100
Felsefenin anlamını açıklar.	1	1	0	100
Felsefi düşüncenin özelliklerini açıklar.	1	1	0	100
Felsefi bir görüşü veya argümanı sorgular.	1	1	0	100
Varlık felsefesinin konusunu ve problemlerini açıklar.	1	0	0	0
Din Kül. ve Ahl. Bil.	0	0	0	0
İbadet yükümlülüğü ile ilgili bazı kavramları sınıflandırır.	1	1	0	100
İsim ve sıfatlarının yansımalarıyla Allah'ı tanıır.	1	1	0	100
İslam düşüncesinde itikadi ve siyasi yorumları genel özelliklerine göre sınıflandırır.	1	0	0	0

	Soru	Doğru	Yanlış	Boş	Net	Başarı
Fizik	7	0	2	5	-0,50	% 0
Kimya	7	1	0	6	1,00	% 14
Biyoloji	6	1	1	4	0,75	% 13
TYT Fen	20	2	3	15	1,25	% 6
Cevap Anahtarı	A	CEAECDCCC	BDEEAA	CADADB		
Cevaplarınız		e	b	C	C	b

	S	D	Y	B%
Fizik	0	0	0	0
Kaldırma Kuvveti	1	0	1	0
Adezyon, Kohezyon, Yüzey Gerilimi ve Kılçallık	1	0	0	0
Kütle, Hacim ve Özkütle	1	0	0	0
Elektrik Devreleri	1	0	1	0
Newton'un Hareket Yasaları	1	0	0	0
Yay Dalgaları	1	0	0	0
Işığın Kırılması	1	0	0	0
Kimya	0	0	0	0
Simyadan Kimyaya	1	1	0	100
Atom Modelleri	1	0	0	0
Güçlü Etkileşimler / Kovalent Bağ	1	0	0	0
Sıvılar	1	0	0	0
Kimyasal Hesaplamalar / Sınırlayıcı Bileşen Hesaplamaları	1	0	0	0
Koligatif Özellikler	1	0	0	0
Asitler ve Bazlar	1	0	0	0
Biyoloji	0	0	0	0
Canlıların yapısını oluşturan organik ve inorganik bileşikleri açıklar.	1	0	0	0
Canlıların sınıflandırılmasında kullanılan kategorileri ve bu kategoriler arasındaki hiyerarşiyi örneklerle açıklar.	1	1	0	100
Hücre yapısını ve görevlerini açıklar.	1	0	0	0
Mayozu açıklar.	1	0	0	0
Kalıtımın genel esaslarını açıklar.	1	0	1	0
Canlılardaki beslenme şekillerini örneklerle açıklar.	1	0	0	0

HIZ VE RENK TYT 3

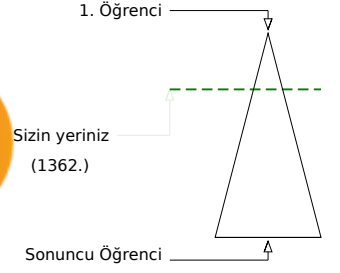
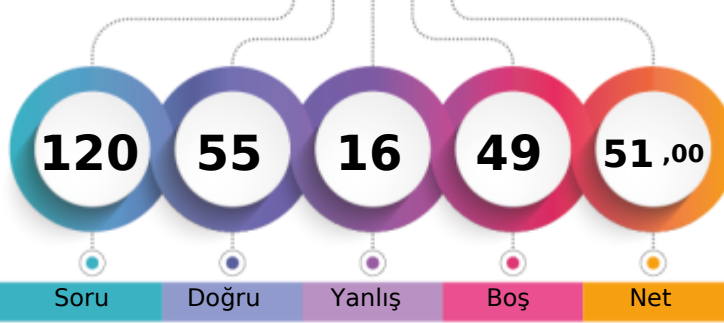

293,760 % 26,51

MANİSA / YUNUSEMRE
KEP AKADEMİ12 - 12043
SUDE DEMİRHAN

Soru Doğru Yanlış Boş Net

Şube Kurum İlçe İl Genel

Öğrenci Sıra No 40 184 399 431 1362 % 26,51

Sınava Katılan Öğrenci Sayısı 107 370 887 1034 5137

		Soru	Doğru	Yanlış	Boş	Net	Başarı	
TYT Türkçe		40	23	12	5	20,00	% 50	
Cevap Anahtarı	B	DCDBACBEEADCCBDCBBDEDCBCAEDCDDCCBADEBD						
Cevaplarınız		DdDBACBc AcBcE CCaaDEDC A DcCCcEdAdBba						

	S	D	Y	B%
Türkçe	0	0	0	0
Metne Sözcük Yerleştirme	1	1	0	100
Söz Öbeklerinde Anlam	1	1	0	100
Sözcükler Arası Anlam İlişkileri	1	1	0	100
Cümleyi Yorumlama ve Açıklama	2	1	1	50
İki Cümleyi Birleştirme	1	1	0	100
Ses Bilgisi - Karma	1	0	1	0
Noktalama İşaretleri - Karma	1	1	0	100
Virgül	1	1	0	100
Bitişik ve Ayrı Yazılan Kelimeler	1	0	0	0
Yazım Kuralları - Karma	1	0	1	0
Cümlenin Öğeleri - Karma	1	0	1	0
İsim Tamlamaları	1	0	1	0
Ad Sözlük Sözcükler - Karma	1	0	0	0
Çekim Ekleri ve Türleri	1	1	0	100
Düşünceyi Geliştirme Yolları	1	1	0	100
Paragrafta Anlatım Akışını Bozan Cümle	1	1	0	100
Paragrafı İkiye Ayırma	1	1	0	100
Paragrafa Cümle Yerleştirme	1	0	1	0
Paragrafa Ana Düşünce (Ana Fikir)	6	3	2	50
Paragrafta Yardımcı Düşünceler	13	8	4	62
Cümlelerden Paragraf Oluşturma	1	0	0	0
Paragrafın Karşılık Olduğu Soruyu Belirleme	1	1	0	100

		Soru	Doğru	Yanlış	Boş	Net	Başarı	
Matematik-1		30	15	1	14	14,75	% 49	
Geometri		10	4	0	6	4,00	% 40	
TYT Matematik		40	19	1	20	18,75	% 47	
Cevap Anahtarı	B	DDBDBCCBCCAEEAEEDDEBDCECEABEDAEACADE						
Cevaplarınız		D BDBDCe C AE AEEE EC ED C E						

	S	D	Y	B%
Matematik-1	0	0	0	0
Sayı Kümeleri	2	1	0	50
Birinci dereceden bir bilinmeyenli denklem ve eşitsizliklerin çözüm kümelerini bulur.	2	2	0	100
Sayı kümelerini birbiriyle ilişkilendirir.	4	2	1	50
Kökü ifadeleri içeren denklemleri çözer.	1	1	0	100
Üslü İfadeler ve Denklemler	1	1	0	100
Gerçek hayatta periyodik olarak tekrar eden durumları içeren problemleri çözer.	1	1	0	100
Denklemler ve eşitsizlikler ile ilgili problemler çözer.	11	6	0	55
Merkezi Eğilim ve Yayılım Ölçüleri	1	0	0	0
Kümelerde birleşim, kesişim, fark, tümele işlemleri yardımıyla problemler çözer.	2	0	0	0
Fonksiyonlarla ilgili problemler çözer.	1	1	0	100
Gerçek hayat durumlarından doğrusal fonksiyonlarla ifade edilebilenlerin grafik gösterimlerini yapar.	1	0	0	0
Polinomlarla toplama, çıkarma, çarpma ve bölme işlemlerini yapar.	1	0	0	0
n çeşit nesne ile oluşturulabilecek r li dizilişlerin (permütasyonların) kaç farklı şekilde yapılabileceğini hesaplar.	1	0	0	0
Olasılık kavramı ile ilgili uygulamalar yapar.	1	0	0	0
Geometri	0	0	0	0
Dik Üçgen ve Trigonometri	1	1	0	100
İki üçgenin eş olması için gerekli olan asgari koşulları değerlendirir.	1	1	0	100
Üçgenin açısı özellikleri ile ilgili işlemler yapar.	1	0	0	0
İki üçgenin benzer olması için gerekli olan asgari koşulları değerlendirir.	1	0	0	0
Özel dörtgenlerin açısı, kenar, köşegen ve alan özelliklerini açıklayarak problemler çözer.	4	2	0	50

		Soru	Doğru	Yanlış	Boş	Net	Başarı	
Tarih-1		5	0	0	5	0,00	% 0	
Coğrafya-1		5	1	0	4	1,00	% 20	
Felsefe		5	0	0	5	0,00	% 0	
Din Kült. ve Ahl. Bil.		5	3	1	1	2,75	% 55	
Felsefe (Seçmeli)		5	0	0	5	0,00	% 0	
TYT Sosyal		20	4	1	15	3,75	% 19	
Cevap Anahtarı	B	ADDBEDBEEBCCDEABDEACBCDCE						
Cevaplarınız		B DEAA						

	S	D	Y	B%
Tarih-1	0	0	0	0
İlk Çağ'da Başlıca Medeniyet Havzaları	1	0	0	0
İslamiyet'in Türk Devlet ve Toplum Yapısına Etkisi	1	0	0	0
Timar Sistemi	1	0	0	0
Osmanlı Devleti'nde Demokratikleşme Hareketleri	1	0	0	0
Siyasi Alandaki İnkılaplar	1	0	0	0
Coğrafya-1	0	0	0	0
Afetlerin oluşum nedenlerini ve özelliklerini açıklar.	1	1	0	100
Türkiye'deki göçleri sebep ve sonuçları açısından değerlendirir.	1	0	0	0
Jeolojik zamanların özelliklerini tektonik olaylarla ilişkilendirerek açıklar.	1	0	0	0
Harita kullanarak çeşitli coğrafi kriterlerle belirlenmiş bölgelerde bulunan ülkeleri sınıflandırır.	1	0	0	0
Türkiye'de görülen iklim tiplerinin özellikleri hakkında çıkarımlarda bulunur.	1	0	0	0
Felsefe	0	0	0	0
Siyaset felsefesinin konusunu ve problemlerini açıklar.	1	0	0	0
Felsefenin anlamını açıklar.	1	0	0	0
Felsefi düşüncenin özelliklerini açıklar.	1	0	0	0
Felsefi bir görüşü veya argümanı sorgular.	1	0	0	0
Varlık felsefesinin konusunu ve problemlerini açıklar.	1	0	0	0
Din Kült. ve Ahl. Bil.	0	0	0	0
İbadet yükümlülüğü ile ilgili bazı kavramları sınıflandırır.	1	1	0	100
İsim ve sıfatlarının yansımalarıyla Allah'ı tanıır.	1	0	1	0
İslam düşüncesinde itikadi ve siyasi yorumları genel özelliklerine göre sınıflandırır.	1	0	0	0

		Soru	Doğru	Yanlış	Boş	Net	Başarı	
Fizik		7	2	0	5	2,00	% 29	
Kimya		7	4	1	2	3,75	% 54	
Biyoloji		6	3	1	2	2,75	% 46	
TYT Fen		20	9	2	9	8,50	% 43	
Cevap Anahtarı	B	EACCDECCDBAEEDAACBD						
Cevaplarınız		A E CCcBA eA C D						

	S	D	Y	B%
Fizik	0	0	0	0
Kaldırma Kuvveti	1	0	0	0
Adezyon, Kohezyon, Yüzey Gerilimi ve Kılçallık	1	0	0	0
Kütle, Hacim ve Özkütle	1	1	0	100
Elektrik Devreleri	1	1	0	100
Newton'un Hareket Yasaları	1	0	0	0
Yay Dalgaları	1	0	0	0
Işığın Kırılması	1	0	0	0
Kimya	0	0	0	0
Simyadan Kimyaya	1	1	0	100
Atom Modelleri	1	1	0	100
Güçlü Etkileşimler / Kovalent Bağ	1	1	0	100
Sıvılar	1	0	1	0
Kimyasal Hesaplamalar / Sınırlayıcı Bileşen Hesaplamaları	1	0	0	0
Koligatif Özellikler	1	0	0	0
Asitler ve Bazlar	1	1	0	100
Biyoloji	0	0	0	0
Canlıların yapısını oluşturan organik ve inorganik bileşikleri açıklar.	1	1	0	100
Canlıların sınıflandırılmasında kullanılan kategorileri ve bu kategoriler arasındaki hiyerarşiyi örneklerle açıklar.	1	1	0	100
Hücre sel yapıları ve görevlerini açıklar.	1	0	1	0
Mayozu açıklar.	1	0	0	0
Kalıtımın genel esaslarını açıklar.	1	1	0	100
Canlılardaki beslenme şekillerini örneklerle açıklar.	1	0	0	0

HIZ VE RENK TYT 3

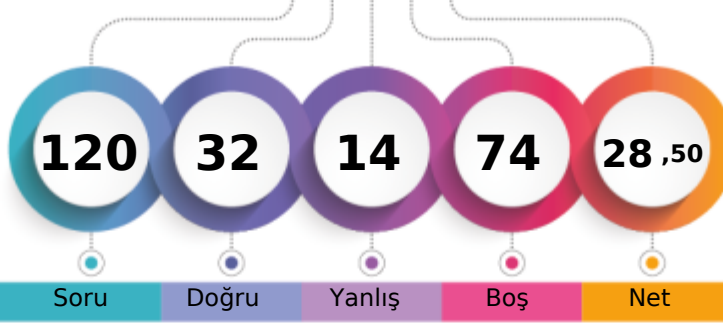

226,100 % 80,14

MANİSA / YUNUSEMRE
KEP AKADEMİ12 - 12195
SUDENAZ YUMUK

1. Öğrenci

Sizin yeriniz
(4117.)

Sonuncu Öğrenci

Soru Doğru Yanlış Boş Net

Şube Kurum İlçe İl Genel

Öğrenci Sıra No 99 328 765 875 4117 % 80,14

Sınava Katılan Öğrenci Sayısı 107 370 887 1034 5137

	Soru	Doğru	Yanlış	Boş	Net	Başarı
TYT Türkçe	40	16	4	20	15,00	% 38
Cevap Anahtarı	A DBDCCAEBACDBDCCDBBCEDCBEACDCDEBDCDDDBA					
Cevaplarınız	DaDdCA A a CCb BC DCCDDBA					

	S	D	Y	B%
Türkçe	0	0	0	0
Metne Sözcük Yerleştirme	1	1	0	100
Söz Öbeklerinde Anlam	1	0	1	0
Sözcükler Arası Anlam İlişkileri	1	1	0	100
Cümleyi Yorumlama ve Açıklama	2	1	1	50
İki Cümleyi Birleştirme	1	1	0	100
Ses Bilgisi - Karma	1	0	0	0
Noktalama İşaretleri - Karma	1	0	0	0
Virgül	1	1	0	100
Bitişik ve Ayrı Yazılan Kelimeler	1	0	0	0
Yazım Kuralları - Karma	1	0	1	0
Cümlenin Öğeleri - Karma	1	0	0	0
İsim Tamlamaları	1	0	0	0
Ad Sözcükler - Karma	1	0	0	0
Çekim Ekleri ve Türleri	1	0	0	0
Düşünceyi Geliştirme Yolları	1	1	0	100
Paragrafta Anlatım Akışını Bozan Cümle	1	1	0	100
Paragrafı İkiye Ayırma	1	0	1	0
Paragrafa Cümle Yerleştirme	1	0	0	0
Paragrafa Ana Düşünce (Ana Fikir)	6	2	0	33
Paragrafta Yardımcı Düşünceler	13	6	0	46
Cümlelerden Paragraf Oluşturma	1	0	0	0
Paragrafın Karşılık Olduğu Soruyu Belirleme	1	1	0	100

	Soru	Doğru	Yanlış	Boş	Net	Başarı
Tarih-1	5	0	0	5	0,00	% 0
Coğrafya-1	5	1	1	3	0,75	% 15
Felsefe	5	0	0	5	0,00	% 0
Din Kült. ve Ahl. Bil.	5	4	0	1	4,00	% 80
Felsefe (Seçmeli)	5	0	0	5	0,00	% 0
TYT Sosyal	20	5	1	14	4,75	% 24
Cevap Anahtarı	A DAEDBBEDBEBEACDACBDECEBCD					
Cevaplarınız	a B AC DE					

	S	D	Y	B%
Tarih-1	0	0	0	0
İlk Çağ'da Başlıca Medeniyet Havzaları	1	0	0	0
İslamiyet'in Türk Devlet ve Toplum Yapısına Etkisi	1	0	0	0
Timar Sistemi	1	0	0	0
Osmanlı Devleti'nde Demokratikleşme Hareketleri	1	0	0	0
Siyasi Alandaki İnkılaplar	1	0	0	0
Coğrafya-1	0	0	0	0
Afetlerin oluşum nedenlerini ve özelliklerini açıklar.	1	0	1	0
Türkiye'deki göçleri sebep ve sonuçları açısından değerlendirir.	1	0	0	0
Jeolojik zamanların özelliklerini tektonik olaylarla ilişkilendirerek açıklar.	1	0	0	0
Harita kullanarak çeşitli coğrafi kriterlerle belirlenmiş bölgelerde bulunan ülkeleri sınıflandırır.	1	1	0	100
Türkiye'de görülen iklim tiplerinin özellikleri hakkında çıkarımlarda bulunur.	1	0	0	0
Felsefe	0	0	0	0
Siyaset felsefesinin konusunu ve problemlerini açıklar.	1	0	0	0
Felsefenin anlamını açıklar.	1	0	0	0
Felsefi düşüncenin özelliklerini açıklar.	1	0	0	0
Felsefi bir görüşü veya argümanı sorgular.	1	0	0	0
Varlık felsefesinin konusunu ve problemlerini açıklar.	1	0	0	0
Din Kült. ve Ahl. Bil.	0	0	0	0
İbadet yükümlülüğü ile ilgili bazı kavramları sınıflandırır.	1	1	0	100
İsim ve sıfatlarının yansımalarıyla Allah'ı tanıır.	1	1	0	100
İslam düşüncesinde itikadi ve siyasi yorumları genel özelliklerine göre sınıflandırır.	1	0	0	0

	Soru	Doğru	Yanlış	Boş	Net	Başarı
Matematik-1	30	10	3	17	9,25	% 31
Geometri	10	0	0	10	0,00	% 0
TYT Matematik	40	10	3	27	9,25	% 23
Cevap Anahtarı	A BDDDCBBCCAEECEAEEDDEDCBDEECCBADEEACCAEAD					
Cevaplarınız	BDD CDB db E dD B B					

	S	D	Y	B%
Matematik-1	0	0	0	0
Sayı Kümeleri	2	1	0	50
Birinci dereceden bir bilinmeyenli denklem ve eşitsizliklerin çözüm kümelerini bulur.	2	2	0	100
Sayı kümelerini birbiriyle ilişkilendirir.	4	1	1	25
Köklü ifadeleri içeren denklemleri çözer.	1	1	0	100
Üslü İfadeler ve Denklemler	1	1	0	100
Gerçek hayatta periyodik olarak tekrar eden durumları içeren problemleri çözer.	1	0	1	0
Denklemler ve eşitsizlikler ile ilgili problemler çözer.	11	2	1	18
Merkezi Eğilim ve Yayılım Ölçüleri	1	0	0	0
Kümelerde birleşim, kesişim, fark, tümeleme işlemleri yardımıyla problemler çözer.	2	1	0	50
Fonksiyonlarla ilgili problemler çözer.	1	0	0	0
Gerçek hayat durumlarından doğrusal fonksiyonlarla ifade edilebilenlerin grafik gösterimlerini yapar.	1	0	0	0
Polinomlarla toplama, çıkarma, çarpma ve bölme işlemlerini yapar.	1	0	0	0
n çeşit nesne ile oluşturulabilecek r li dizilişlerin (permütasyonların) kaç farklı şekilde yapılabileceğini hesaplar.	1	1	0	100
Olasılık kavramı ile ilgili uygulamalar yapar.	1	0	0	0
Geometri	0	0	0	0
Dik Üçgen ve Trigonometri	1	0	0	0
İki üçgenin eş olması için gerekli olan asgari koşulları değerlendirir.	1	0	0	0
Üçgenin açılı özellikleri ile ilgili işlemler yapar.	1	0	0	0
İki üçgenin benzer olması için gerekli olan asgari koşulları değerlendirir.	1	0	0	0
Özel dörtgenlerin açılı kenar, köşegen ve alan özelliklerini açıklayarak problemler çözer.	4	0	0	0

	Soru	Doğru	Yanlış	Boş	Net	Başarı
Fizik	7	1	2	4	0,50	% 7
Kimya	7	0	0	7	0,00	% 0
Biyoloji	6	0	4	2	-1,00	% 0
TYT Fen	20	1	6	13	-0,50	% 0
Cevap Anahtarı	A CEAECDCCCBDEEAAACDADB					
Cevaplarınız	a Ee daab					

	S	D	Y	B%
Fizik	0	0	0	0
Kaldırma Kuvveti	1	0	1	0
Adezyon, Kohezyon, Yüzey Gerilimi ve Kılçallık	1	0	0	0
Kütle, Hacim ve Özkütle	1	0	0	0
Elektrik Devreleri	1	1	0	100
Newton'un Hareket Yasaları	1	0	1	0
Yay Dalgaları	1	0	0	0
Işığın Kırılması	1	0	0	0
Kimya	0	0	0	0
Simyadan Kimyaya	1	0	0	0
Atom Modelleri	1	0	0	0
Güçlü Etkileşimler / Kovalent Bağ	1	0	0	0
Sıvılar	1	0	0	0
Kimyasal Hesaplamalar / Sınırlayıcı Bileşen Hesaplamaları	1	0	0	0
Koligatif Özellikler	1	0	0	0
Asitler ve Bazlar	1	0	0	0
Biyoloji	0	0	0	0
Canlıların yapısını oluşturan organik ve inorganik bileşikleri açıklar.	1	0	1	0
Canlıların sınıflandırılmasında kullanılan kategorileri ve bu kategoriler arasındaki hiyerarşiyi örneklerle açıklar.	1	0	1	0
Hücre sel yapıları ve görevlerini açıklar.	1	0	1	0
Mayozu açıklar.	1	0	1	0
Kalıtımın genel esaslarını açıklar.	1	0	0	0
Canlılardaki beslenme şekillerini örneklerle açıklar.	1	0	0	0

HIZ VE RENK TYT 3

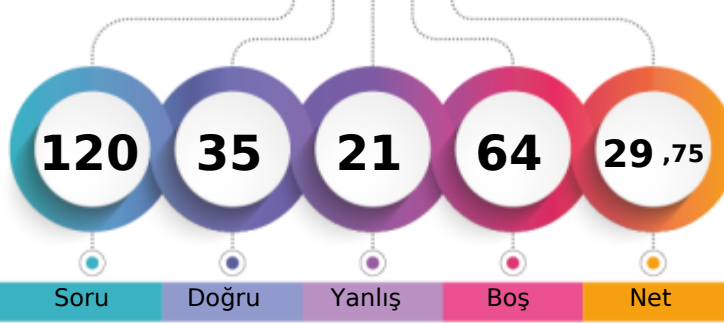

228,820 % 78,59

MANİSA / YUNUSEMRE
KEP AKADEMİ12 - 12273
SÜHEDA BORAZAN

1. Öğrenci

Sizin yeriniz
(4037.)

Sonuncu Öğrenci

Soru Doğru Yanlış Boş Net

Şube Kurum İlçe İl Genel

Öğrenci Sıra No 98 324 755 863 4037 % 78,59

Sınava Katılan Öğrenci Sayısı 107 370 887 1034 5137

	Soru	Doğru	Yanlış	Boş	Net	Başarı
TYT Türkçe	40	26	10	4	23,50	% 59
Cevap Anahtarı	A DBDCCAEBACDBDCCDBBCEDCBEACDCDEBDCDDDBA					
Cevaplarınız	DBDCCe cA CDBa CdDBBeEcCeEACaCeEB CbDDBA					

	S	D	Y	B%
Türkçe	0	0	0	0
Metne Sözcük Yerleştirme	1	1	0	100
Söz Öbeklerinde Anlam	1	1	0	100
Sözcükler Arası Anlam İlişkileri	1	1	0	100
Cümleyi Yorumlama ve Açıklama	2	1	1	50
İki Cümleyi Birleştirme	1	1	0	100
Ses Bilgisi - Karma	1	0	0	0
Noktalama İşaretleri - Karma	1	0	1	0
Virgül	1	1	0	100
Bitişik ve Ayrı Yazılan Kelimeler	1	0	0	0
Yazım Kuralları - Karma	1	1	0	100
Cümlelerin Öğeleri - Karma	1	1	0	100
İsim Tamlamaları	1	1	0	100
Ad Sözlü Sözcükler - Karma	1	0	1	0
Çekim Ekleri ve Türleri	1	0	0	0
Düşünceyi Geliştirme Yolları	1	1	0	100
Paragrafta Anlatım Akışını Bozan Cümle	1	0	1	0
Paragrafı İkiye Ayırma	1	1	0	100
Paragrafa Cümle Yerleştirme	1	1	0	100
Paragrafa Ana Düşünce (Ana Fikir)	6	4	2	67
Paragrafta Yardımcı Düşünceler	13	8	4	62
Cümlelerden Paragraf Oluşturma	1	1	0	100
Paragrafın Karşılık Olduğu Soruyu Belirleme	1	1	0	100

	Soru	Doğru	Yanlış	Boş	Net	Başarı
TYT Sosyal	20	0	0	20	0,00	% 0
Cevap Anahtarı	A DAEDBBEDBEBEACDACBDECEBCD					
Cevaplarınız						

	S	D	Y	B%
Tarih-1	0	0	0	0
İlk Çağ'da Başlıca Medeniyet Havzaları	1	0	0	0
İslamiyet'in Türk Devlet ve Toplum Yapısına Etkisi	1	0	0	0
Tımar Sistemi	1	0	0	0
Osmanlı Devleti'nde Demokratikleşme Hareketleri	1	0	0	0
Siyasi Alandaki İnkılaplar	1	0	0	0
Coğrafya-1	0	0	0	0
Afetlerin oluşum nedenlerini ve özelliklerini açıklar.	1	0	0	0
Türkiye'deki göçleri sebep ve sonuçları açısından değerlendirir.	1	0	0	0
Jeolojik zamanların özelliklerini tektonik olaylarla ilişkilendirerek açıklar.	1	0	0	0
Harita kullanarak çeşitli coğrafi kriterlerle belirlenmiş bölgelerde bulunan ülkeleri sınıflandırır.	1	0	0	0
Türkiye'de görülen iklim tiplerinin özellikleri hakkında çıkarımlarda bulunur.	1	0	0	0
Felsefe	0	0	0	0
Siyaset felsefesinin konusunu ve problemlerini açıklar.	1	0	0	0
Felsefenin anlamını açıklar.	1	0	0	0
Felsefi düşüncenin özelliklerini açıklar.	1	0	0	0
Felsefi bir görüşü veya argümanı sorgular.	1	0	0	0
Varlık felsefesinin konusunu ve problemlerini açıklar.	1	0	0	0
Din Küt. ve Ahl. Bil.	0	0	0	0
İbadet yükümlülüğü ile ilgili bazı kavramları sınıflandırır.	1	0	0	0
İsim ve sıfatlarının yansımalarıyla Allah'ı tanıır.	1	0	0	0
İslam düşüncesinde itikadi ve siyasi yorumları genel özelliklerine göre sınıflandırır.	1	0	0	0
Rüm suresi 18-27. ayetlerde verilen mesajları değerlendirir.	1	0	0	0
İslam inancında iman mahiyetini araştırır.	1	0	0	0
Felsefe (Seçmeli)	0	0	0	0
Bilim felsefesinin konusunu ve problemlerini açıklar.	1	0	0	0
Din felsefesinin konusunu ve sorularını açıklar.	1	0	0	0
Siyaset felsefesinin konusunu ve problemlerini açıklar.	1	0	0	0
Sanat felsefesinin konusunu ve problemlerini açıklar.	1	0	0	0
Varlık felsefesinin konusunu ve problemlerini açıklar.	1	0	0	0

	Soru	Doğru	Yanlış	Boş	Net	Başarı
Matematik-1	30	6	2	22	5,50	% 18
Geometri	10	0	0	10	0,00	% 0
TYT Matematik	40	6	2	32	5,50	% 14
Cevap Anahtarı	A BDDCDBBCCAEECEAEEDDEDCBDEECCBADEEACCAEAD					
Cevaplarınız	BD C d A E E e					

	S	D	Y	B%
Matematik-1	0	0	0	0
Sayı Kümeleri	2	1	0	50
Birinci dereceden bir bilinmeyenli denklem ve eşitsizliklerin çözüm kümelerini bulur.	2	2	0	100
Sayı kümelerini birbiriyle ilişkilendirir.	4	1	0	25
Kökü ifadeleri içeren denklemleri çözer.	1	0	0	0
Üslü İfadeler ve Denklemler	1	0	0	0
Gerçek hayatta periyodik olarak tekrar eden durumları içeren problemleri çözer.	1	0	1	0
Denklemler ve eşitsizlikler ile ilgili problemler çözer.	11	2	0	18
Merkezî Eğilim ve Yayılım Ölçüleri	1	0	0	0
Kümelerde birleşim, kesişim, fark, tümeleme işlemleri yardımıyla problemler çözer.	2	0	0	0
Fonksiyonlarla ilgili problemler çözer.	1	0	0	0
Gerçek hayat durumlarından doğrusal fonksiyonlarla ifade edilebilenlerin grafik gösterimlerini yapar.	1	0	0	0
Polinomlarla toplama, çıkarma, çarpma ve bölme işlemlerini yapar.	1	0	0	0
n çeşit nesne ile oluşturulabilecek r li dizilişlerin (permütasyonların) kaç farklı şekilde yapılabileceğini hesaplar.	1	0	1	0
Olasılık kavramı ile ilgili uygulamalar yapar.	1	0	0	0
Geometri	0	0	0	0
Dik Üçgen ve Trigonometri	1	0	0	0
İki üçgenin eş olması için gerekli olan asgari koşulları değerlendirir.	1	0	0	0
Üçgende açı özellikleri ile ilgili işlemler yapar.	1	0	0	0
İki üçgenin benzer olması için gerekli olan asgari koşulları değerlendirir.	1	0	0	0
Özel dörtgenlerin açı, kenar, köşegen ve alan özelliklerini açıklayarak problemler çözer.	4	0	0	0

	Soru	Doğru	Yanlış	Boş	Net	Başarı
Fizik	7	0	6	1	-1,50	% 0
Kimya	7	1	0	6	1,00	% 14
Biyoloji	6	2	3	1	1,25	% 21
TYT Fen	20	3	9	8	0,75	% 4
Cevap Anahtarı	A CEAECDCCCBDEEAAACDADB					
Cevaplarınız	d d b b e d C b C D b a					

	S	D	Y	B%
Fizik	0	0	0	0
Kaldırma Kuvveti	1	0	1	0
Adezyon, Kohezyon, Yüzey Gerilimi ve Kılcalılık	1	0	1	0
Kütle, Hacim ve Özkütle	1	0	1	0
Elektrik Devreleri	1	0	1	0
Newton'un Hareket Yasaları	1	0	0	0
Yay Dalgaları	1	0	1	0
Işığın Kırılması	1	0	1	0
Kimya	0	0	0	0
Simyadan Kimyaya	1	1	0	100
Atom Modelleri	1	0	0	0
Güçlü Etkileşimler / Kovalent Bağ	1	0	0	0
Sıvılar	1	0	0	0
Kimyasal Hesaplamalar / Sınırlayıcı Bileşen Hesaplamaları	1	0	0	0
Koligatif Özellikler	1	0	0	0
Asitler ve Bazlar	1	0	0	0
Biyoloji	0	0	0	0
Canlıların yapısını oluşturan organik ve inorganik bileşikler açıklar.	1	0	1	0
Canlıların sınıflandırılmasında kullanılan kategorileri ve bu kategoriler arasındaki hiyerarşiyi örneklerle açıklar.	1	1	0	100
Hücre sel yapıları ve görevlerini açıklar.	1	1	0	100
Mayozu açıklar.	1	0	1	0
Kalıtımın genel esaslarını açıklar.	1	0	1	0
Canlılardaki beslenme şekillerini örneklerle açıklar.	1	0	0	0

HIZ VE RENK TYT 3

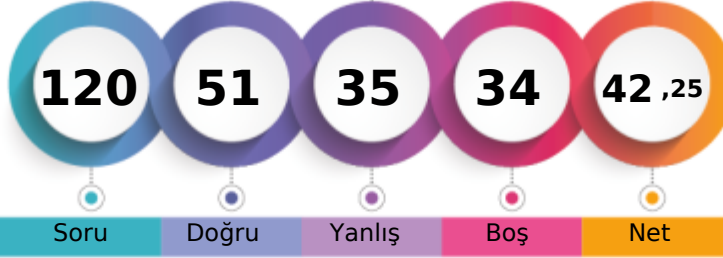

267,678 % 47,19

MANİSA / YUNUSEMRE
KEP AKADEMİ12 - 12138
SULTANNAZ AYĞÖR

1. Öğrenci

Sizin yeriniz
(2424.)

Sonuncu Öğrenci

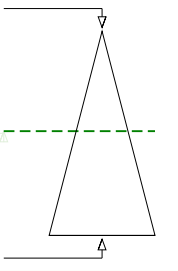

Soru Doğru Yanlış Boş Net

Şube Kurum İlçe İl Genel

Öğrenci Sıra No 65 240 546 613 2424 % 47,19

Sınava Katılan Öğrenci Sayısı 107 370 887 1034 5137

	Soru	Doğru	Yanlış	Boş	Net	Başarı
TYT Türkçe	40	22	17	1	17,75	% 44
Cevap Anahtarı	B	DCDBACBEEADCCBDCBBDEDCBCAEDCDBCCBADEBD				
Cevaplarınız		eCDBcCd aAeCCaDdacBDEDCeAbDCCDCcDBAcdbd				

	S	D	Y	B%
Türkçe	0	0	0	0
Metne Sözcük Yerleştirme	1	1	0	100
Söz Öbeklerinde Anlam	1	1	0	100
Sözcükler Arası Anlam İlişkileri	1	0	1	0
Cümleli Yorumlama ve Açıklama	2	1	1	50
İki Cümleli Birleştirme	1	1	0	100
Ses Bilgisi - Karma	1	0	0	0
Noktalama İşaretleri - Karma	1	0	1	0
Virgül	1	1	0	100
Bitişik ve Ayrı Yazılan Kelimeler	1	0	1	0
Yazım Kuralları - Karma	1	1	0	100
Cümlenin Öğeleri - Karma	1	0	1	0
İsim Tamlamaları	1	0	1	0
Ad Sözcükler - Karma	1	1	0	100
Çekim Ekleri ve Türleri	1	1	0	100
Düşünceyi Geliştirme Yolları	1	0	1	0
Paragrafta Anlatım Akışını Bozan Cümle	1	0	1	0
Paragrafı İkiye Ayırma	1	1	0	100
Paragrafa Cümle Yerleştirme	1	0	1	0
Paragrafa Ana Düşünce (Ana Fikir)	6	3	3	50
Paragrafta Yardımcı Düşünceler	13	9	4	69
Cümlelerden Paragraf Oluşturma	1	0	1	0
Paragrafın Karşılık Olduğu Soruyu Belirleme	1	1	0	100

	Soru	Doğru	Yanlış	Boş	Net	Başarı
Matematik-1	30	6	7	17	4,25	% 14
Geometri	10	1	1	8	0,75	% 8
TYT Matematik	40	7	8	25	5,00	% 13
Cevap Anahtarı	B	DDDBDCBCCBAEEAEEDBDEBDCCEABEDAEACADE				
Cevaplarınız		D a B a e A Eda d EC aE d				

	S	D	Y	B%
Matematik-1	0	0	0	0
Sayı Kümeleri	2	0	1	0
Birinci dereceden bir bilinmeyenli denklem ve eşitsizliklerin çözüm kümelerini bulur.	2	1	1	50
Sayı kümelerini birbiriyle ilişkilendirir.	4	1	0	25
Kökü ifadeleri içeren denklemleri çözer.	1	0	0	0
Üslü İfadeler ve Denklemler	1	1	0	100
Gerçek hayatta periyodik olarak tekrar eden durumları içeren problemleri çözer.	1	0	1	0
Denklemler ve eşitsizlikler ile ilgili problemler çözer.	11	3	2	27
Merkezi Eğilim ve Yayılım Ölçüleri	1	0	0	0
Kümelerde birleşim, kesişim, fark, tümelemlerle yardımcı problemler çözer.	2	0	0	0
Fonksiyonlarla ilgili problemler çözer.	1	0	1	0
Gerçek hayat durumlarından doğrusal fonksiyonlarla ifade edilebilenlerin grafik gösterimlerini yapar.	1	0	0	0
Polinomlarla toplama, çıkarma, çarpma ve bölme işlemlerini yapar.	1	0	0	0
n çeşit nesne ile oluşturulabilecek r li dizilişlerin (permütasyonların) kaç farklı şekilde yapılabileceğini hesaplar.	1	0	1	0
Olasılık kavramı ile ilgili uygulamalar yapar.	1	0	0	0
Geometri	0	0	0	0
Dik Üçgen ve Trigonometri	1	0	0	0
İki üçgenin eş olması için gerekli olan asgari koşulları değerlendirir.	1	1	0	100
Üçgenin açılı özellikleri ile ilgili işlemler yapar.	1	0	0	0
İki üçgenin benzer olması için gerekli olan asgari koşulları değerlendirir.	1	0	0	0
Özel dörtgenlerin açılı kenar, köşegen ve alan özelliklerini açıklayarak problemler çözer.	4	0	1	0

	Soru	Doğru	Yanlış	Boş	Net	Başarı
Tarih-1	5	2	2	1	1,50	% 30
Coğrafya-1	5	2	1	2	1,75	% 35
Felsefe	5	3	2	0	2,50	% 50
Din Kült. ve Ahl. Bil.	5	4	0	1	4,00	% 80
Felsefe (Seçmeli)	5	0	0	5	0,00	% 0
TYT Sosyal	20	11	5	4	9,75	% 49
Cevap Anahtarı	B	ADDBEDBEEBCCDEABDEACBCDCDE				
Cevaplarınız		A eBb B EcBecEA DEAC				

	S	D	Y	B%
Tarih-1	0	0	0	0
İlk Çağ'da Başlıca Medeniyet Havzaları	1	0	1	0
İslamiyet'in Türk Devlet ve Toplum Yapısına Etkisi	1	1	0	100
Timar Sistemi	1	0	1	0
Osmanlı Devleti'nde Demokratikleşme Hareketleri	1	0	0	0
Siyasi Alandaki İnkılaplar	1	1	0	100
Coğrafya-1	0	0	0	0
Afetlerin oluşum nedenlerini ve özelliklerini açıklar.	1	1	0	100
Türkiye'deki göçleri sebep ve sonuçları açısından değerlendirir.	1	0	0	0
Jeolojik zamanların özelliklerini tektonik olaylarla ilişkilendirerek açıklar.	1	0	0	0
Harita kullanarak çeşitli coğrafi kriterlerle belirlenmiş bölgelerde bulunan ülkeleri sınıflandırır.	1	0	1	0
Türkiye'de görülen iklim tiplerinin özellikleri hakkında çıkarımlarda bulunur.	1	1	0	100
Felsefe	0	0	0	0
Siyaset felsefesinin konusunu ve problemlerini açıklar.	1	1	0	100
Felsefenin anlamını açıklar.	1	1	0	100
Felsefi düşüncenin özelliklerini açıklar.	1	1	0	100
Felsefi bir görüşü veya argümanı sorgular.	1	0	1	0
Varlık felsefesinin konusunu ve problemlerini açıklar.	1	0	1	0
Din Kült. ve Ahl. Bil.	0	0	0	0
İbadet yükümlülüğü ile ilgili bazı kavramları sınıflandırır.	1	1	0	100
İsim ve sıfatlarının yansımalarıyla Allah'ı tanıır.	1	1	0	100
İslam düşüncesinde itikadi ve siyasi yorumları genel özelliklerine göre sınıflandırır.	1	0	0	0

	Soru	Doğru	Yanlış	Boş	Net	Başarı
Fizik	7	2	3	2	1,25	% 18
Kimya	7	5	1	1	4,75	% 68
Biyoloji	6	4	1	1	3,75	% 63
TYT Fen	20	11	5	4	9,75	% 49
Cevap Anahtarı	B	EACCDECCDBAEEDAACBD				
Cevaplarınız		bAa b CCDBbE eA CBD				

	S	D	Y	B%
Fizik	0	0	0	0
Kaldırma Kuvveti	1	0	1	0
Adezyon, Kohezyon, Yüzey Gerilimi ve Kılçallık	1	0	1	0
Kütle, Hacim ve Özkütle	1	1	0	100
Elektrik Devreleri	1	0	0	0
Newton'un Hareket Yasaları	1	1	0	100
Yay Dalgaları	1	0	1	0
Işığın Kırılması	1	0	0	0
Kimya	0	0	0	0
Simyadan Kimyaya	1	1	0	100
Atom Modelleri	1	1	0	100
Güçlü Etkileşimler / Kovalent Bağ	1	1	0	100
Sıvılar	1	1	0	100
Kimyasal Hesaplamalar / Sınırlayıcı Bileşen Hesaplamaları	1	1	0	100
Koligatif Özellikler	1	0	0	0
Astirler ve Bazılar	1	0	1	0
Biyoloji	0	0	0	0
Canlıların yapısını oluşturan organik ve inorganik bileşikleri açıklar.	1	1	0	100
Canlıların sınıflandırılmasında kullanılan kategorileri ve bu kategoriler arasındaki hiyerarşiyi örneklerle açıklar.	1	1	0	100
Hücre sel yapıları ve görevlerini açıklar.	1	0	1	0
Mayozu açıklar.	1	0	0	0
Kalıtımın genel esaslarını açıklar.	1	1	0	100
Canlılardaki beslenme şekillerini örneklerle açıklar.	1	1	0	100

HIZ VE RENK TYT 3

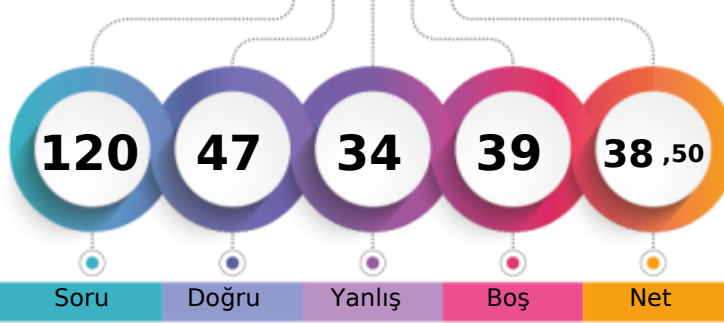

255,688 % 58,19

MANİSA / YUNUSEMRE
KEP AKADEMİ12 - 12229
TALHA GÜRCAN

1. Öğrenci

Sizin yeriniz
(2989.)

Sonuncu Öğrenci

Soru Doğru Yanlış Boş Net

Şube Kurum İlçe İl Genel

Öğrenci Sıra No 74 266 608 685 2989 % 58,19

Sınava Katılan Öğrenci Sayısı 107 370 887 1034 5137

	Soru	Doğru	Yanlış	Boş	Net	Başarı
TYT Türkçe	40	22	11	7	19,25	% 48
Cevap Anahtarı	A	DBDCCAEBACDBDCCBCEDECBACDCDEBDCDDBA				
Cevaplarınız		DBDCCA Aa c dDaBCEDdeEACaCdDdDdA				

	S	D	Y	B%
Türkçe	0	0	0	0
Metne Sözcük Yerleştirme	1	1	0	100
Söz Öbeklerinde Anlam	1	1	0	100
Sözcükler Arası Anlam İlişkileri	1	1	0	100
Cümleyi Yorumlama ve Açıklama	2	2	0	100
İki Cümleyi Birleştirme	1	1	0	100
Ses Bilgisi - Karma	1	0	0	0
Noktalama İşaretleri - Karma	1	0	0	0
Virgül	1	1	0	100
Bitişik ve Ayrı Yazılan Kelimeler	1	0	1	0
Yazım Kuralları - Karma	1	0	0	0
Cümlenin Öğeleri - Karma	1	0	1	0
İsim Tamlamaları	1	0	0	0
Ad Sözlü Sözcükler - Karma	1	0	0	0
Çekim Ekleri ve Türleri	1	0	0	0
Düşünceyi Geliştirme Yolları	1	0	0	0
Paragrafta Anlatım Akışını Bozan Cümle	1	0	1	0
Paragrafı İkiye Ayırma	1	1	0	100
Paragrafa Cümle Yerleştirme	1	0	1	0
Paragrafa Ana Düşünce (Ana Fikir)	6	4	2	67
Paragrafta Yardımcı Düşünceler	13	8	5	62
Cümlelerden Paragraf Oluşturma	1	1	0	100
Paragrafın Karşılık Olduğu Soruyu Belirleme	1	1	0	100

	Soru	Doğru	Yanlış	Boş	Net	Başarı
Matematik-1	30	10	6	14	8,50	% 28
Geometri	10	0	0	10	0,00	% 0
TYT Matematik	40	10	6	24	8,50	% 21
Cevap Anahtarı	A	BDDDCBDBCCAECEEEABEEDEDECBDEECCBADEEACCAEAD				
Cevaplarınız		b eC a deA E E DCBD ECC				

	S	D	Y	B%
Matematik-1	0	0	0	0
Sayı Kümeleri	2	0	0	0
Birinci dereceden bir bilinmeyenli denklem ve eşitsizliklerin çözüm kümelerini bulur.	2	1	1	50
Sayı kümelerini birbiriyle ilişkilendirir.	4	1	2	25
Kökü ifadeleri içeren denklemleri çözer.	1	0	0	0
Üslü İfadeler ve Denklemler	1	0	1	0
Gerçek hayatta periyodik olarak tekrar eden durumları içeren problemleri çözer.	1	0	1	0
Denklemler ve eşitsizlikler ile ilgili problemler çözer.	11	6	0	55
Merkezi Eğilim ve Yayılım Ölçüleri	1	0	0	0
Kümelerde birleşim, kesişim, fark, tümeleme işlemleri yardımıyla problemler çözer.	2	1	0	50
Fonksiyonlarla ilgili problemler çözer.	1	0	0	0
Gerçek hayat durumlarından doğrusal fonksiyonlarla ifade edilebilenlerin grafik gösterimlerini yapar.	1	1	0	100
Polinomlarla toplama, çıkarma, çarpma ve bölme işlemlerini yapar.	1	0	0	0
n çeşit nesne ile oluşturulabilecek r li dizilişlerin (permütasyonların) kaç farklı şekilde yapılabileceğini hesaplar.	1	0	1	0
Olasılık kavramı ile ilgili uygulamalar yapar.	1	0	0	0
Geometri	0	0	0	0
Dik Üçgen ve Trigonometri	1	0	0	0
İki üçgenin eş olması için gerekli olan asgari koşulları değerlendirir.	1	0	0	0
Üçgenin açılı özellikleri ile ilgili işlemler yapar.	1	0	0	0
İki üçgenin benzer olması için gerekli olan asgari koşulları değerlendirir.	1	0	0	0
Özel dörtgenlerin açılı kenar, köşegen ve alan özelliklerini açıklayarak problemler çözer.	4	0	0	0

	Soru	Doğru	Yanlış	Boş	Net	Başarı
Tarih-1	5	3	2	0	2,50	% 50
Coğrafya-1	5	4	1	0	3,75	% 75
Felsefe	5	4	1	0	3,75	% 75
Din Kült. ve Ahl. Bil.	5	3	1	1	2,75	% 55
Felsefe (Seçmeli)	5	0	0	5	0,00	% 0
TYT Sosyal	20	14	5	1	12,75	% 64
Cevap Anahtarı	A	DAEDBBEDBEBEACDACBDECEBCD				
Cevaplarınız		bAEbBBEDBaBEACcc BDE				

	S	D	Y	B%
Tarih-1	0	0	0	0
İlk Çağ'da Başlıca Medeniyet Havzaları	1	0	1	0
İslamiyet'in Türk Devlet ve Toplum Yapısına Etkisi	1	1	0	100
Timar Sistemi	1	1	0	100
Osmanlı Devleti'nde Demokratikleşme Hareketleri	1	0	1	0
Siyasi Alandaki İnkılaplar	1	1	0	100
Coğrafya-1	0	0	0	0
Afetlerin oluşum nedenlerini ve özelliklerini açıklar.	1	1	0	100
Türkiye'deki göçleri sebep ve sonuçları açısından değerlendirir.	1	1	0	100
Jeolojik zamanların özelliklerini tektonik olaylarla ilişkilendirerek açıklar.	1	1	0	100
Harita kullanarak çeşitli coğrafi kriterlerle belirlenmiş bölgelerde bulunan ülkeleri sınıflandırır.	1	1	0	100
Türkiye'de görülen iklim tiplerinin özellikleri hakkında çıkarımlarda bulunur.	1	0	1	0
Felsefe	0	0	0	0
Siyaset felsefesinin konusunu ve problemlerini açıklar.	1	1	0	100
Felsefenin anlamını açıklar.	1	1	0	100
Felsefi düşüncenin özelliklerini açıklar.	1	1	0	100
Felsefi bir görüşü veya argümanı sorgular.	1	1	0	100
Varlık felsefesinin konusunu ve problemlerini açıklar.	1	0	1	0
Din Kült. ve Ahl. Bil.	0	0	0	0
İbadet yükümlülüğü ile ilgili bazı kavramları sınıflandırır.	1	0	1	0
İsim ve sıfatlarının yansımalarıyla Allah'ı tanıır.	1	0	0	0
İslam düşüncesinde itikadi ve siyasi yorumları genel özelliklerine göre sınıflandırır.	1	1	0	100

	Soru	Doğru	Yanlış	Boş	Net	Başarı
Fizik	7	0	5	2	-1,25	% 0
Kimya	7	0	3	4	-0,75	% 0
Biyoloji	6	1	4	1	0,00	% 0
TYT Fen	20	1	12	7	-2,00	% 0
Cevap Anahtarı	A	CEAECDCCCBEDEEAACDADB				
Cevaplarınız		dd bbe b c c eb eDa				

	S	D	Y	B%
Fizik	0	0	0	0
Kaldırma Kuvveti	1	0	1	0
Adezyon, Kohezyon, Yüzey Gerilimi ve Kılcalılık	1	0	1	0
Kütle, Hacim ve Özkütle	1	0	0	0
Elektrik Devreleri	1	0	1	0
Newton'un Hareket Yasaları	1	0	1	0
Yay Dalgaları	1	0	1	0
Işığın Kırılması	1	0	0	0
Kimya	0	0	0	0
Simyadan Kimyaya	1	0	1	0
Atom Modelleri	1	0	0	0
Güçlü Etkileşimler / Kovalent Bağ	1	0	0	0
Sıvılar	1	0	1	0
Kimyasal Hesaplamalar / Sınırlayıcı Bileşen Hesaplamaları	1	0	0	0
Koligatif Özellikler	1	0	1	0
Asitler ve Bazlar	1	0	0	0
Biyoloji	0	0	0	0
Canlıların yapısını oluşturan organik ve inorganik bileşikleri açıklar.	1	0	1	0
Canlıların sınıflandırılmasında kullanılan kategorileri ve bu kategoriler arasındaki hiyerarşiyi örneklerle açıklar.	1	0	1	0
Hücre sel yapıları ve görevlerini açıklar.	1	0	0	0
Mayozu açıklar.	1	0	1	0
Kalıtımın genel esaslarını açıklar.	1	1	0	100
Canlılardaki beslenme şekillerini örneklerle açıklar.	1	0	1	0

HIZ VE RENK TYT 3



337,328

%

8,60

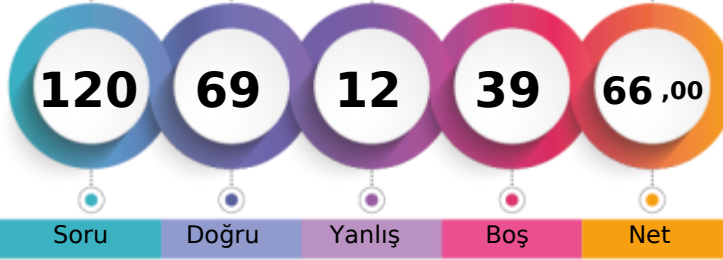
MANİSA / YUNUSEMRE
KEP AKADEMİ12 - 12054
TOPRAK GÜCÜKOĞLU

1. Öğrenci

Sizin yeriniz
(442.)

Sonuncu Öğrenci

Soru

Doğru

Yanlış

Boş

Net

Şube

Kurum

İlçe

İl

Genel

Öğrenci Sıra No

19

92

195

207

442

% 8,60

Sınava Katılan Öğrenci Sayısı

107

370

887

1034

5137

	Soru	Doğru	Yanlış	Boş	Net	Başarı
TYT Türkçe	40	33	3	4	32,25	% 81
Cevap Anahtarı	B	DCDBACBEEADCCBDCBBDEDCBCAEDCDDCCBDAEBD				
Cevaplarınız		DCDBACB	ADCCBb	CccDEDCB	AEDCDDCCBDAEBD	

	S	D	Y	B%
Türkçe	0	0	0	0
Metne Sözcük Yerleştirme	1	1	0	100
Söz Öbeklerinde Anlam	1	1	0	100
Sözcükler Arası Anlam İlişkileri	1	1	0	100
Cümleyi Yorumlama ve Açıklama	2	2	0	100
İki Cümleyi Birleştirme	1	1	0	100
Ses Bilgisi - Karma	1	0	0	0
Noktalama İşaretleri - Karma	1	1	0	100
Virgül	1	1	0	100
Bitişik ve Ayrı Yazılan Kelimeler	1	0	0	0
Yazım Kuralları - Karma	1	1	0	100
Cümlelerin Öğeleri - Karma	1	1	0	100
İsim Tamlamaları	1	1	0	100
Ad Sözlük Sözcükler - Karma	1	0	1	0
Çekim Ekleri ve Türleri	1	1	0	100
Düşünceyi Geliştirme Yolları	1	1	0	100
Paragrafta Anlatım Akışını Bozan Cümle	1	0	0	0
Paragrafı İkiye Ayırma	1	1	0	100
Paragrafa Cümle Yerleştirme	1	0	1	0
Paragrafa Ana Düşünce (Ana Fikir)	6	5	1	83
Paragrafta Yardımcı Düşünceler	13	12	0	92
Cümlelerden Paragraf Oluşturma	1	1	0	100
Paragrafın Karşılık Olduğu Soruyu Belirleme	1	1	0	100

	Soru	Doğru	Yanlış	Boş	Net	Başarı
Matematik-1	30	14	1	15	13,75	% 46
Geometri	10	0	0	10	0,00	% 0
TYT Matematik	40	14	1	25	13,75	% 34
Cevap Anahtarı	B	DDBDBCCBCCAEEAEEBDBDEBCECEABEDAECACADE				
Cevaplarınız		DDBDB	CC	aCAE	E E D E	

	S	D	Y	B%
Matematik-1	0	0	0	0
Sayı Kümeleri	2	1	0	50
Birinci dereceden bir bilinmeyenli denklem ve eşitsizliklerin çözüm kümelerini bulur.	2	2	0	100
Sayı kümelerini birbiriyle ilişkilendirir.	4	3	0	75
Köklü ifadeleri içeren denklemleri çözer.	1	1	0	100
Üslü İfadeler ve Denklemler	1	1	0	100
Gerçek hayatta periyodik olarak tekrar eden durumları içeren problemleri çözer.	1	0	1	0
Denklemler ve eşitsizlikler ile ilgili problemler çözer.	11	4	0	36
Merkezi Eğilim ve Yayılım Ölçüleri	1	1	0	100
Kümelerde birleşim, kesişim, fark, tümele işlemleri yardımıyla problemler çözer.	2	1	0	50
Fonksiyonlarla ilgili problemler çözer.	1	0	0	0
Gerçek hayat durumlarından doğrusal fonksiyonlarla ifade edilebilenlerin grafik gösterimlerini yapar.	1	0	0	0
Polinomlarla toplama, çıkarma, çarpma ve bölme işlemlerini yapar.	1	0	0	0
n çeşit nesne ile oluşturulabilecek r li dizilişlerin (permütasyonların) kaç farklı şekilde yapılabileceğini hesaplar.	1	0	0	0
Olasılık kavramı ile ilgili uygulamalar yapar.	1	0	0	0
Geometri	0	0	0	0
Dik Üçgen ve Trigonometri	1	0	0	0
İki üçgenin eş olması için gerekli olan asgari koşulları değerlendirir.	1	0	0	0
Üçgenin açılı özellikleri ile ilgili işlemler yapar.	1	0	0	0
İki üçgenin benzer olması için gerekli olan asgari koşulları değerlendirir.	1	0	0	0
Özel dörtgenlerin açılı kenar, köşegen ve alan özelliklerini açıklayarak problemler çözer.	4	0	0	0

	Soru	Doğru	Yanlış	Boş	Net	Başarı
Tarih-1	5	3	2	0	2,50	% 50
Coğrafya-1	5	4	1	0	3,75	% 75
Felsefe	5	4	1	0	3,75	% 75
Din Kült. ve Ahl. Bil.	5	5	0	0	5,00	% 100
Felsefe (Seçmeli)	5	0	0	5	0,00	% 0
TYT Sosyal	20	16	4	0	15,00	% 75
Cevap Anahtarı	B	ADDBEDBEEBBCDEABDEACBCDCE				
Cevaplarınız		AbAbeDeEeBbcEABDEAC				

	S	D	Y	B%
Tarih-1	0	0	0	0
İlk Çağ'da Başlıca Medeniyet Havzaları	1	0	1	0
İslamiyet'in Türk Devlet ve Toplum Yapısına Etkisi	1	1	0	100
Timar Sistemi	1	1	0	100
Osmanlı Devleti'nde Demokratikleşme Hareketleri	1	0	1	0
Siyasi Alandaki İnkılaplar	1	1	0	100
Coğrafya-1	0	0	0	0
Afetlerin oluşum nedenlerini ve özelliklerini açıklar.	1	0	1	0
Türkiye'deki göçleri sebep ve sonuçları açısından değerlendirir.	1	1	0	100
Jeolojik zamanların özelliklerini tektonik olaylarla ilişkilendirerek açıklar.	1	1	0	100
Harita kullanarak çeşitli coğrafi kriterlerle belirlenmiş bölgelerde bulunan ülkeleri sınıflandırır.	1	1	0	100
Türkiye'de görülen iklim tiplerinin özellikleri hakkında çıkarımlarda bulunur.	1	1	0	100
Felsefe	0	0	0	0
Siyaset felsefesinin konusunu ve problemlerini açıklar.	1	1	0	100
Felsefenin anlamını açıklar.	1	1	0	100
Felsefi düşüncenin özelliklerini açıklar.	1	1	0	100
Felsefi bir görüşü veya argümanı sorgular.	1	1	0	100
Varlık felsefesinin konusunu ve problemlerini açıklar.	1	0	1	0
Din Kült. ve Ahl. Bil.	0	0	0	0
İbadet yükümlülüğü ile ilgili bazı kavramları sınıflandırır.	1	1	0	100
İsim ve sıfatlarının yansımalarıyla Allah'ı tanıır.	1	1	0	100
İslam düşüncesinde itikadi ve siyasi yorumları genel özelliklerine göre sınıflandırır.	1	1	0	100

	Soru	Doğru	Yanlış	Boş	Net	Başarı
Fizik	7	3	0	4	3,00	% 43
Kimya	7	1	1	5	0,75	% 11
Biyoloji	6	2	3	1	1,25	% 21
TYT Fen	20	6	4	10	5,00	% 25
Cevap Anahtarı	B	EACCDECCDBAEEEDAACBD				
Cevaplarınız		EAC	C	c	ed	aBD

	S	D	Y	B%
Fizik	0	0	0	0
Kaldırma Kuvveti	1	1	0	100
Adezyon, Kohezyon, Yüzey Gerilimi ve Kılçallık	1	1	0	100
Kütle, Hacim ve Özkütle	1	1	0	100
Elektrik Devreleri	1	0	0	0
Newton'un Hareket Yasaları	1	0	0	0
Yay Dalgaları	1	0	0	0
Işığın Kırılması	1	0	0	0
Kimya	0	0	0	0
Simyadan Kimyaya	1	1	0	100
Atom Modelleri	1	0	0	0
Güçlü Etkileşimler / Kovalent Bağ	1	0	0	0
Sıvılar	1	0	0	0
Kimyasal Hesaplamalar / Sınırlayıcı Bileşen Hesaplamaları	1	0	1	0
Koligatif Özellikler	1	0	0	0
Asitler ve Bazlar	1	0	0	0
Biyoloji	0	0	0	0
Canlıların yapısını oluşturan organik ve inorganik bileşikleri açıklar.	1	0	1	0
Canlıların sınıflandırılmasında kullanılan kategorileri ve bu kategoriler arasındaki hiyerarşiyi örneklerle açıklar.	1	0	1	0
Hücre yapısını ve görevlerini açıklar.	1	0	1	0
Mayozu açıklar.	1	0	0	0
Kalıtımın genel esaslarını açıklar.	1	1	0	100
Canlılardaki beslenme şekillerini örneklerle açıklar.	1	1	0	100

HIZ VE RENK TYT 3



385,390

%

1,50

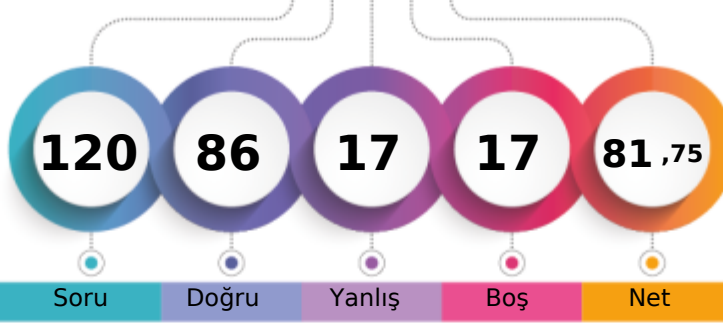
MANİSA / YUNUSEMRE
KEP AKADEMİ12 - 12292
TUĞBERK ÖZBEK

1. Öğrenci

Sizin yeriniz
(77.)

Sonuncu Öğrenci

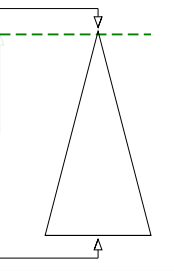

Soru Doğru Yanlış Boş Net

Şube Kurum İlçe İl Genel

Öğrenci Sıra No

5

21

42

43

77

% 1,50

Sınava Katılan Öğrenci Sayısı

107

370

887

1034

5137

	Soru	Doğru	Yanlış	Boş	Net	Başarı
TYT Türkçe	40	33	6	1	31,50	% 79
Cevap Anahtarı	A DBDCCAEBAECDDBCCDBBCEDCBEACDCDEBDCDDDBA					
Cevaplarınız	DBCCAEBAEcb DCCdBBCEdCdeACDCeCDBCCDDBA					

	S	D	Y	B%
Türkçe	0	0	0	0
Metne Sözcük Yerleştirme	1	1	0	100
Söz Öbeklerinde Anlam	1	1	0	100
Sözcükler Arası Anlam İlişkileri	1	0	1	0
Cümleyi Yorumlama ve Açıklama	2	2	0	100
İki Cümleyi Birleştirme	1	1	0	100
Ses Bilgisi - Karma	1	1	0	100
Noktalama İşaretleri - Karma	1	1	0	100
Virgöl	1	1	0	100
Bitişik ve Ayrı Yazılan Kelimeler	1	1	0	100
Yazım Kuralları - Karma	1	1	0	100
Cümlenin Ögeleri - Karma	1	0	1	0
İsim Tamlamaları	1	0	0	0
Ad Sözcükler - Karma	1	1	0	100
Çekim Ekleri ve Türleri	1	1	0	100
Düşünceyi Geliştirme Yolları	1	1	0	100
Paragrafta Anlatım Akışını Bozan Cümle	1	0	1	0
Paragrafı İkiye Ayırma	1	1	0	100
Paragrafa Cümle Yerleştirme	1	1	0	100
Paragrafa Ana Düşünce (Ana Fikir)	6	4	2	67
Paragrafta Yardımcı Düşünceler	13	12	1	92
Cümlelerden Paragraf Oluşturma	1	1	0	100
Paragrafın Karşılık Olduğu Soruyu Belirleme	1	1	0	100

	Soru	Doğru	Yanlış	Boş	Net	Başarı
Matematik-1	30	18	3	9	17,25	% 58
Geometri	10	3	1	6	2,75	% 28
TYT Matematik	40	21	4	15	20,00	% 50
Cevap Anahtarı	A BDDCDBBCCAEECEAEEDDEDEDCBDEEECBAADEEACCAEAD					
Cevaplarınız	BDDCDBBdCA aE ABEE EECa DE cA					

	S	D	Y	B%
Matematik-1	0	0	0	0
Sayı Kümeleri	2	2	0	100
Birinci dereceden bir bilinmeyenli denklem ve eşitsizliklerin çözüm kümelerini bulur.	2	2	0	100
Sayı kümelerini birbiriyle ilişkilendirir.	4	4	0	100
Köklü ifadeleri içeren denklemleri çözer.	1	1	0	100
Üslü İfadeler ve Denklemler	1	1	0	100
Gerçek hayatta periyodik olarak tekrar eden durumları içeren problemleri çözer.	1	0	1	0
Denklemler ve eşitsizlikler ile ilgili problemler çözer.	11	5	0	45
Merkezî Eğilim ve Yayılım Ölçüleri	1	0	1	0
Kümelerde birleşim, kesişim, fark, tümele işlemleri yardımıyla problemler çözer.	2	1	0	50
Fonksiyonlarla ilgili problemler çözer.	1	1	0	100
Gerçek hayat durumlarından doğrusal fonksiyonlarla ifade edilebilenlerin grafik gösterimlerini yapar.	1	0	0	0
Polinomlarla toplama, çıkarma, çarpma ve bölme işlemlerini yapar.	1	1	0	100
n çeşit nesne ile oluşturulabilecek r li dizilişlerin (permütasyonların) kaç farklı şekilde yapılabileceğini hesaplar.	1	0	1	0
Olasılık kavramı ile ilgili uygulamalar yapar.	1	0	0	0
Geometri	0	0	0	0
Dik Üçgen ve Trigonometri	1	1	0	100
İki üçgenin eş olması için gerekli olan asgari koşulları değerlendirir.	1	1	0	100
Üçgenin açı özellikleri ile ilgili işlemler yapar.	1	0	0	0
İki üçgenin benzer olması için gerekli olan asgari koşulları değerlendirir.	1	0	0	0
Özel dörtgenlerin açı, kenar, köşegen ve alan özelliklerini açıklayarak problemler çözer.	4	0	1	0

	Soru	Doğru	Yanlış	Boş	Net	Başarı
Tarih-1	5	4	1	0	3,75	% 75
Coğrafya-1	5	4	1	0	3,75	% 75
Felsefe	5	5	0	0	5,00	% 100
Din Kül. ve Ahl. Bil.	5	3	1	1	2,75	% 55
Felsefe (Seçmeli)	5	0	0	5	0,00	% 0
TYT Sosyal	20	16	3	1	15,25	% 76
Cevap Anahtarı	A DAEDBBEDBEAEACDABDECEBCD					
Cevaplarınız	cAEDBeEDBEAEACDAC eE					

	S	D	Y	B%
Tarih-1	0	0	0	0
İlk Çağ'da Başlıca Medeniyet Havzaları	1	0	1	0
İslamiyet'in Türk Devlet ve Toplum Yapısına Etkisi	1	1	0	100
Timar Sistemi	1	1	0	100
Osmanlı Devleti'nde Demokratikleşme Hareketleri	1	1	0	100
Siyasi Alandaki İnkılaplar	1	1	0	100
Coğrafya-1	0	0	0	0
Afetlerin oluşum nedenlerini ve özelliklerini açıklar.	1	0	1	0
Türkiye'deki göçleri sebep ve sonuçları açısından değerlendirir.	1	1	0	100
Jeolojik zamanların özelliklerini tektonik olaylarla ilişkilendirerek açıklar.	1	1	0	100
Harita kullanarak çeşitli coğrafi kriterlerle belirlenmiş bölgelerde bulunan ülkeleri sınıflandırır.	1	1	0	100
Türkiye'de görülen iklim tiplerinin özellikleri hakkında çıkarımlarda bulunur.	1	1	0	100
Felsefe	0	0	0	0
Siyaset felsefesinin konusunu ve problemlerini açıklar.	1	1	0	100
Felsefenin anlamını açıklar.	1	1	0	100
Felsefi düşüncenin özelliklerini açıklar.	1	1	0	100
Felsefi bir görüşü veya argümanı sorgular.	1	1	0	100
Varlık felsefesinin konusunu ve problemlerini açıklar.	1	1	0	100
Din Kül. ve Ahl. Bil.	0	0	0	0
İbadet yükümlülüğü ile ilgili bazı kavramları sınıflandırır.	1	1	0	100
İsim ve sıfatlarının yansımalarıyla Allah'ı tanıır.	1	1	0	100
İslam düşüncesinde itikadi ve siyasi yorumları genel özelliklerine göre sınıflandırır.	1	0	0	0

	Soru	Doğru	Yanlış	Boş	Net	Başarı
Fizik	7	5	2	0	4,50	% 64
Kimya	7	7	0	0	7,00	% 100
Biyoloji	6	4	2	0	3,50	% 58
TYT Fen	20	16	4	0	15,00	% 75
Cevap Anahtarı	A CEAECDCCCBEAEACDADB					
Cevaplarınız	CdAbCDDCCBDEEAAbDbDB					

	S	D	Y	B%
Fizik	0	0	0	0
Kaldırma Kuvveti	1	1	0	100
Adezyon, Kohezyon, Yüzey Gerilimi ve Kılçallık	1	0	1	0
Kütle, Hacim ve Özkütle	1	1	0	100
Elektrik Devreleri	1	0	1	0
Newton'un Hareket Yasaları	1	1	0	100
Yay Dalgaları	1	1	0	100
Işığın Kırılması	1	1	0	100
Kimya	0	0	0	0
Simyadan Kimyaya	1	1	0	100
Atom Modelleri	1	1	0	100
Güçlü Etkileşimler / Kovalent Bağ	1	1	0	100
Sıvılar	1	1	0	100
Kimyasal Hesaplamalar / Sınırlayıcı Bileşen Hesaplamaları	1	1	0	100
Koligatif Özellikler	1	1	0	100
Asitler ve Bazlar	1	1	0	100
Biyoloji	0	0	0	0
Canlıların yapısını oluşturan organik ve inorganik bileşikleri açıklar.	1	1	0	100
Canlıların sınıflandırılmasında kullanılan kategorileri ve bu kategoriler arasındaki hiyerarşiyi örneklerle açıklar.	1	0	1	0
Hücre sel yapıları ve görevlerini açıklar.	1	1	0	100
Mayozu açıklar.	1	0	1	0
Kalıtımın genel esaslarını açıklar.	1	1	0	100
Canlılardaki beslenme şekillerini örneklerle açıklar.	1	1	0	100

HIZ VE RENK TYT 3



277,800 % 39,11

MANİSA / YUNUSEMRE
KEP AKADEMİ12 - 12321
UMUT YILMAZ

1. Öğrenci

Sizin yeriniz
(2009.)

Sonuncu Öğrenci

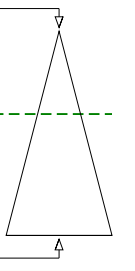

Soru Doğru Yanlış Boş Net

Şube Kurum İlçe İl Genel

Öğrenci Sıra No 56 220 489 539 2009 % 39,11

Sınava Katılan Öğrenci Sayısı 107 370 887 1034 5137

	Soru	Doğru	Yanlış	Boş	Net	Başarı
TYT Türkçe	40	26	8	6	24,00	% 60
Cevap Anahtarı	A DBDCCAEBAECEBDCBCCBCEDEBCEACDCDEBDCDDDBA					
Cevaplarınız	DBDCCA BA CCdeCBcBdCBcAbDcEeCDDCDBA					

Türkçe	S	D	Y	B	B%
Metne Sözcük Yerleştirme	1	1	0	100	
Söz Öbeklerinde Anlam	1	1	0	100	
Sözcükler Arası Anlam İlişkileri	1	1	0	100	
Cümleyi Yorumlama ve Açıklama	2	2	0	100	
İki Cümleyi Birleştirme	1	1	0	100	
Ses Bilgisi - Karma	1	0	0		
Noktalama İşaretleri - Karma	1	1	0	100	
Virgül	1	1	0	100	
Bitişik ve Ayrı Yazılan Kelimeler	1	0	0		
Yazım Kuralları - Karma	1	0	0		
Cümlenin Öğeleri - Karma	1	0	0		
İsim Tamlamaları	1	0	0		
Ad Sözlük Sözcükler - Karma	1	0	0		
Çekim Ekleri ve Türleri	1	1	0	100	
Düşünceyi Geliştirme Yolları	1	1	0	100	
Paragrafta Anlatım Akışını Bozan Cümle	1	0	1	0	
Paragrafı İkiye Ayırma	1	0	1	0	
Paragrafa Cümle Yerleştirme	1	0	1	0	
Paragrafa Ana Düşünce (Ana Fikir)	6	5	1	83	
Paragrafta Yardımcı Düşünceler	13	10	3	77	
Cümlelerden Paragraf Oluşturma	1	0	1	0	
Paragrafın Karşılık Olduğu Soruyu Belirleme	1	1	0	100	

	Soru	Doğru	Yanlış	Boş	Net	Başarı
Matematik-1	30	3	1	26	2,75	% 9
Geometri	10	2	1	7	1,75	% 18
TYT Matematik	40	5	2	33	4,50	% 11
Cevap Anahtarı	A BDDCDBBCCAEECEAEEDDEDEBDEECCBADEEACCAEAD					
Cevaplarınız	BD Ce Db A					

Matematik-1	S	D	Y	B	B%
Sayı Kümeleri	2	1	0	50	
Birinci dereceden bir bilinmeyenli denklem ve eşitsizliklerin çözüm kümelerini bulur.	2	1	0	50	
Sayı kümelerini birbiriyle ilişkilendirir.	4	0	0		
Kökü ifadeleri içeren denklemleri çözer.	1	0	0		
Üslü İfadeler ve Denklemler	1	0	0		
Gerçek hayatta periyodik olarak tekrar eden durumları içeren problemleri çözer.	1	0	0		
Denklemler ve eşitsizlikler ile ilgili problemler çözer.	11	1	0	9	
Merkezi Eğilim ve Yayılım Ölçüleri	1	0	0		
Kümelerde birleşim, kesişim, fark, tümele işlemleri yardımıyla problemler çözer.	2	0	0		
Fonksiyonlarla ilgili problemler çözer.	1	0	0		
Gerçek hayat durumlarından doğrusal fonksiyonlarla ifade edilebilenlerin grafik gösterimlerini yapar.	1	0	0		
Polinomlarla toplama, çıkarma, çarpma ve bölme işlemlerini yapar.	1	0	0		
n çeşit nesne ile oluşturulabilecek r li dizilişlerin (permütasyonların) kaç farklı şekilde yapılabileceğini hesaplar.	1	0	1	0	
Olasılık kavramı ile ilgili uygulamalar yapar.	1	0	0		
Geometri	0	0	0	0	
Dik Üçgen ve Trigonometri	1	1	0	100	
İki üçgenin eş olması için gerekli olan asgari koşulları değerlendirir.	1	0	1	0	
Üçgenin açı özellikleri ile ilgili işlemler yapar.	1	0	0		
İki üçgenin benzer olması için gerekli olan asgari koşulları değerlendirir.	1	0	0		
Özel dörtgenlerin açısı, kenarı, köşegen ve alan özelliklerini açıklayarak problemler çözer.	4	1	0	25	

	Soru	Doğru	Yanlış	Boş	Net	Başarı
Tarih-1	5	4	1	0	3,75	% 75
Coğrafya-1	5	4	1	0	3,75	% 75
Felsefe	5	5	0	0	5,00	% 100
Din Kült. ve Ahl. Bil.	5	5	0	0	5,00	% 100
Felsefe (Seçmeli)	5	0	0	5	0,00	% 0
TYT Sosyal	20	18	2	0	17,50	% 88
Cevap Anahtarı	A DAEDBBEDBEBEACDACBDECEBCD					
Cevaplarınız	cAEDBdEDBEBEACDACBDE					

Tarih-1	S	D	Y	B	B%
İlk Çağ'da Başlıca Medeniyet Havzaları	1	0	1	0	
İslamiyet'in Türk Devlet ve Toplum Yapısına Etkisi	1	1	0	100	
Timar Sistemi	1	1	0	100	
Osmanlı Devleti'nde Demokratikleşme Hareketleri	1	1	0	100	
Siyasi Alandaki İnkılaplar	1	1	0	100	
Coğrafya-1	0	0	0	0	
Afetlerin oluşum nedenlerini ve özelliklerini açıklar.	1	0	1	0	
Türkiye'deki göçleri sebep ve sonuçları açısından değerlendirir.	1	1	0	100	
Jeolojik zamanların özelliklerini tektonik olaylarla ilişkilendirerek açıklar.	1	1	0	100	
Harita kullanarak çeşitli coğrafi kriterlerle belirlenmiş bölgelerde bulunan ülkeleri sınıflandırır.	1	1	0	100	
Türkiye'de görülen iklim tiplerinin özellikleri hakkında çıkarımlarda bulunur.	1	1	0	100	
Felsefe	0	0	0	0	
Siyaset felsefesinin konusunu ve problemlerini açıklar.	1	1	0	100	
Felsefenin anlamını açıklar.	1	1	0	100	
Felsefi düşüncenin özelliklerini açıklar.	1	1	0	100	
Felsefi bir görüşü veya argümanı sorgular.	1	1	0	100	
Varlık felsefesinin konusunu ve problemlerini açıklar.	1	1	0	100	
Din Kült. ve Ahl. Bil.	0	0	0	0	
İbadet yükümlülüğü ile ilgili bazı kavramları sınıflandırır.	1	1	0	100	
İsim ve sıfatlarının yansımalarıyla Allah'ı tanıır.	1	1	0	100	
İslam düşüncesinde itikadi ve siyasi yorumları genel özelliklerine göre sınıflandırır.	1	1	0	100	

	Soru	Doğru	Yanlış	Boş	Net	Başarı
Fizik	7	0	5	2	-1,25	% 0
Kimya	7	1	0	6	1,00	% 14
Biyoloji	6	1	3	2	0,25	% 4
TYT Fen	20	2	8	10	0,00	% 0
Cevap Anahtarı	A CEAECDCBCEDEEAAACDADB					
Cevaplarınız	acbbb C eed B					

Fizik	S	D	Y	B	B%
Kaldırma Kuvveti	1	0	1	0	
Adezyon, Kohezyon, Yüzey Gerilimi ve Kılcalılık	1	0	1	0	
Kütle, Hacim ve Özkütle	1	0	1	0	
Elektrik Devreleri	1	0	1	0	
Newton'un Hareket Yasaları	1	0	1	0	
Yay Dalgaları	1	0	0		
Işığın Kırılması	1	0	0		
Kimya	0	0	0	0	
Simyadan Kimyaya	1	1	0	100	
Atom Modelleri	1	0	0		
Güçlü Etkileşimler / Kovalent Bağ	1	0	0		
Sıvılar	1	0	0		
Kimyasal Hesaplamalar / Sınırlayıcı Bileşen Hesaplamaları	1	0	0		
Koligatif Özellikler	1	0	0		
Asitler ve Bazlar	1	0	0		
Biyoloji	0	0	0	0	
Canlıların yapısını oluşturan organik ve inorganik bileşikleri açıklar.	1	0	0		
Canlıların sınıflandırılmasında kullanılan kategorileri ve bu kategoriler arasındaki hiyerarşiyi örneklerle açıklar.	1	0	1	0	
Hücre sel yapıları ve görevlerini açıklar.	1	0	1	0	
Mayozu açıklar.	1	0	1	0	
Kalıtımın genel esaslarını açıklar.	1	0	0		
Canlılardaki beslenme şekillerini örneklerle açıklar.	1	1	0	100	

HIZ VE RENK TYT 3

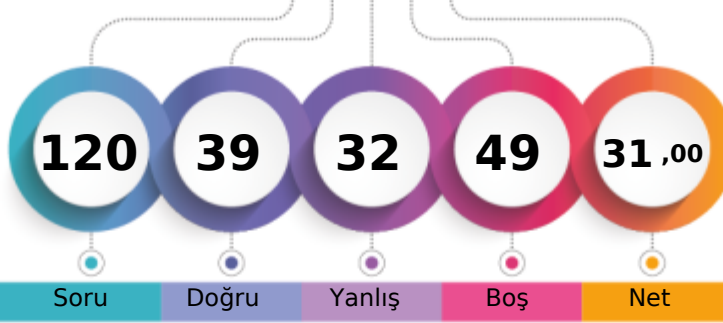

233,975 % 75,32

MANİSA / YUNUSEMRE
KEP AKADEMİ12 - 0
YAĞIZ AYDIN

1. Öğrenci

Sizin yeriniz
(3869.)

Sonuncu Öğrenci

Soru

Doğru

Yanlış

Boş

Net

Şube

Kurum

İlçe

İl

Genel

Öğrenci Sıra No

95

316

735

839

3869 % 75,32

Sınava Katılan Öğrenci Sayısı

107

370

887

1034

5137

	Soru	Doğru	Yanlış	Boş	Net	Başarı
TYT Türkçe	40	16	14	10	12,50	% 31
Cevap Anahtarı	B	DCDBACBEEADCCBDCBBDEDCBCAEDCDDCCBADEBD				
Cevaplarınız		DCDBCC a	bCCBBacDCeCAaaCeeCaedAa			

Türkçe	S	D	Y	B%
Metne Sözcük Yerleştirme	1	1	0	100
Söz Öbeklerinde Anlam	1	1	0	100
Sözcükler Arası Anlam İlişkileri	1	1	0	100
Cümleyi Yorumlama ve Açıklama	2	1	1	50
İki Cümleyi Birleştirme	1	1	0	100
Ses Bilgisi - Karma	1	0	0	0
Noktalama İşaretleri - Karma	1	0	0	0
Virgül	1	0	0	0
Bitişik ve Ayrı Yazılan Kelimeler	1	0	1	0
Yazım Kuralları - Karma	1	0	0	0
Cümlelerin Öğeleri - Karma	1	0	0	0
İsim Tamlamaları	1	0	0	0
Ad Sözcükler - Karma	1	0	1	0
Çekim Ekleri ve Türleri	1	0	0	0
Düşünceyi Geliştirme Yolları	1	1	0	100
Paragrafta Anlatım Akışını Bozan Cümle	1	1	0	100
Paragrafı İkiye Ayırma	1	0	1	0
Paragrafa Cümle Yerleştirme	1	1	0	100
Paragrafa Ana Düşünce (Ana Fikir)	6	3	2	50
Paragrafta Yardımcı Düşünceler	13	4	7	31
Cümlelerden Paragraf Oluşturma	1	0	1	0
Paragrafın Karşılık Olduğu Soruyu Belirleme	1	1	0	100

	Soru	Doğru	Yanlış	Boş	Net	Başarı
Matematik-1	30	4	4	22	3,00	% 10
Geometri	10	1	0	9	1,00	% 10
TYT Matematik	40	5	4	31	4,00	% 10
Cevap Anahtarı	B	DDDBDCCBCCAEEAEEDDBDEBDCECEABEDAECACADE				
Cevaplarınız		DdB a d	E	E	c	D

Matematik-1	S	D	Y	B%
Sayı Kümeleri	2	1	0	50
Birinci dereceden bir bilinmeyenli denklem ve eşitsizliklerin çözüm kümelerini bulur.	2	1	1	50
Sayı kümelerini birbiriyle ilişkilendirir.	4	0	1	0
Kökü ifadeleri içeren denklemleri çözer.	1	0	0	0
Üslü İfadeler ve Denklemler	1	0	1	0
Gerçek hayatta periyodik olarak tekrar eden durumları içeren problemleri çözer.	1	0	0	0
Denklemler ve eşitsizlikler ile ilgili problemler çözer.	11	2	0	18
Merkezî Eğilim ve Yayılım Ölçüleri	1	0	0	0
Kümelerde birleşim, kesişim, fark, tümele işlemleri yardımıyla problemler çözer.	2	0	0	0
Fonksiyonlarla ilgili problemler çözer.	1	0	0	0
Gerçek hayat durumlarından doğrusal fonksiyonlarla ifade edilebilenlerin grafik gösterimlerini yapar.	1	0	0	0
Polinomlarla toplama, çıkarma, çarpma ve bölme işlemlerini yapar.	1	0	0	0
n çeşit nesne ile oluşturulabilecek r li dizilişlerin (permütasyonların) kaç farklı şekilde yapılabileceğini hesaplar.	1	0	1	0
Olasılık kavramı ile ilgili uygulamalar yapar.	1	0	0	0
Geometri	0	0	0	0
Dik Üçgen ve Trigonometri	1	1	0	100
İki üçgenin eş olması için gerekli olan asgari koşulları değerlendirir.	1	0	0	0
Üçgenin açısı özellikleri ile ilgili işlemler yapar.	1	0	0	0
İki üçgenin benzer olması için gerekli olan asgari koşulları değerlendirir.	1	0	0	0
Özel dörtgenlerin açısı, kenar, köşegen ve alan özelliklerini açıklayarak problemler çözer.	4	0	0	0

	Soru	Doğru	Yanlış	Boş	Net	Başarı
Tarih-1	5	3	2	0	2,50	% 50
Coğrafya-1	5	3	2	0	2,50	% 50
Felsefe	5	5	0	0	5,00	% 100
Din Kült. ve Ahl. Bil.	5	5	0	0	5,00	% 100
Felsefe (Seçmeli)	5	0	0	5	0,00	% 0
TYT Sosyal	20	16	4	0	15,00	% 75
Cevap Anahtarı	B	ADDBEDBEEBCCDEABDEACBCDCE				
Cevaplarınız		ADbBaDbCbBBCEABDEAC				

Tarih-1	S	D	Y	B%
İlk Çağ'da Başlıca Medeniyet Havzaları	1	0	1	0
İslamiyet'in Türk Devlet ve Toplum Yapısına Etkisi	1	1	0	100
Timar Sistemi	1	0	1	0
Osmanlı Devleti'nde Demokratikleşme Hareketleri	1	1	0	100
Siyasi Alandaki İnkılaplar	1	1	0	100
Coğrafya-1	0	0	0	0
Afetlerin oluşum nedenlerini ve özelliklerini açıklar.	1	1	0	100
Türkiye'deki göçleri sebep ve sonuçları açısından değerlendirir.	1	0	1	0
Jeolojik zamanların özelliklerini tektonik olaylarla ilişkilendirerek açıklar.	1	1	0	100
Harita kullanarak çeşitli coğrafi kriterlerle belirlenmiş bölgelerde bulunan ülkeleri sınıflandırır.	1	1	0	100
Türkiye'de görülen iklim tiplerinin özellikleri hakkında çıkarımlarda bulunur.	1	0	1	0
Felsefe	0	0	0	0
Siyaset felsefesinin konusunu ve problemlerini açıklar.	1	1	0	100
Felsefenin anlamını açıklar.	1	1	0	100
Felsefi düşüncenin özelliklerini açıklar.	1	1	0	100
Felsefi bir görüşü veya argümanı sorgular.	1	1	0	100
Varlık felsefesinin konusunu ve problemlerini açıklar.	1	1	0	100
Din Kült. ve Ahl. Bil.	0	0	0	0
İbadet yükümlülüğü ile ilgili bazı kavramları sınıflandırır.	1	1	0	100
İsim ve sıfatlarının yansımalarıyla Allah'ı tanıır.	1	1	0	100
İslam düşüncesinde itikadi ve siyasi yorumları genel özelliklerine göre sınıflandırır.	1	1	0	100

	Soru	Doğru	Yanlış	Boş	Net	Başarı
Fizik	7	0	4	3	-1,00	% 0
Kimya	7	2	5	0	0,75	% 11
Biyoloji	6	0	1	5	-0,25	% 0
TYT Fen	20	2	10	8	-0,50	% 0
Cevap Anahtarı	B	EACCDECCDBAEEDAACBD				
Cevaplarınız		dbb dCbeabEd d				

Fizik	S	D	Y	B%
Kaldırma Kuvveti	1	0	1	0
Adezyon, Kohezyon, Yüzey Gerilimi ve Kılçallık	1	0	1	0
Kütle, Hacim ve Özkütle	1	0	1	0
Elektrik Devreleri	1	0	0	0
Newton'un Hareket Yasaları	1	0	1	0
Yay Dalgaları	1	0	0	0
Işığın Kırılması	1	0	0	0
Kimya	0	0	0	0
Simyadan Kimyaya	1	0	1	0
Atom Modelleri	1	1	0	100
Güçlü Etkileşimler / Kovalent Bağ	1	0	1	0
Sıvılar	1	0	1	0
Kimyasal Hesaplamalar / Sınırlayıcı Bileşen Hesaplamaları	1	0	0	100
Koligatif Özellikler	1	0	1	0
Asitler ve Bazlar	1	0	1	0
Biyoloji	0	0	0	0
Canlıların yapısını oluşturan organik ve inorganik bileşikleri açıklar.	1	0	1	0
Canlıların sınıflandırılmasında kullanılan kategorileri ve bu kategoriler arasındaki hiyerarşiyi örneklerle açıklar.	1	0	0	0
Hücre sel yapıları ve görevlerini açıklar.	1	0	0	0
Mayozu açıklar.	1	0	0	0
Kalıtımın genel esaslarını açıklar.	1	0	0	0
Canlılardaki beslenme şekillerini örneklerle açıklar.	1	0	0	0

HIZ VE RENK TYT 3

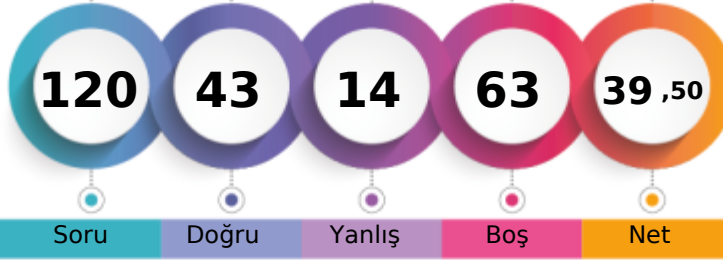

258,115 % 55,79

MANİSA / YUNUSEMRE
KEP AKADEMİ12 - 12139
ZAFER KARAAĞAÇ

1. Öğrenci

Sizin yeriniz
(2866.)

Sonuncu Öğrenci

Soru Doğru Yanlış Boş Net

Şube Kurum İlçe İl Genel

Öğrenci Sıra No 73 261 596 671 2866 % 55,79

Sınava Katılan Öğrenci Sayısı 107 370 887 1034 5137

		Soru	Doğru	Yanlış	Boş	Net	Başarı
TYT Türkçe		40	26	6	8	24,50	% 61
Cevap Anahtarı	A	DBDCCAEBAECDDBCCDBBCEDCBEACDCDEBDCDDBA					
Cevaplarınız		DBDCCA AE B CdBBCEcbBaACDCDEBDCEaD					

Türkçe	S	D	Y	B%
Metne Sözcük Yerleştirme	1	1	0	100
Söz Öbeklerinde Anlam	1	1	0	100
Sözcükler Arası Anlam İlişkileri	1	1	0	100
Cümleyi Yorumlama ve Açıklama	2	2	0	100
İki Cümleyi Birleştirme	1	1	0	100
Ses Bilgisi - Karma	1	0	0	0
Noktalama İşaretleri - Karma	1	0	0	0
Virgül	1	1	0	100
Bitişik ve Ayrı Yazılan Kelimeler	1	1	0	100
Yazım Kuralları - Karma	1	0	0	0
Cümlenin Öğeleri - Karma	1	0	0	0
İsim Tamlamaları	1	1	0	100
Ad Sözlü Sözcükler - Karma	1	0	0	0
Çekim Ekleri ve Türleri	1	0	0	0
Düşünceyi Geliştirme Yolları	1	1	0	100
Paragrafta Anlatım Akışını Bozan Cümle	1	0	1	0
Paragrafı İkiye Ayırma	1	1	0	100
Paragrafa Cümle Yerleştirme	1	1	0	100
Paragrafa Ana Düşünce (Ana Fikir)	6	5	1	83
Paragrafta Yardımcı Düşünceler	13	8	3	62
Cümlelerden Paragraf Oluşturma	1	0	1	0
Paragrafın Karşılık Olduğu Soruyu Belirleme	1	1	0	100

		Soru	Doğru	Yanlış	Boş	Net	Başarı
Matematik-1		30	3	3	24	2,25	% 8
Geometri		10	1	1	8	0,75	% 8
TYT Matematik		40	4	4	32	3,00	% 8
Cevap Anahtarı	A	BDDDCBBCCAEECEAEEDDCBDEECCBADEEACCAEAD					
Cevaplarınız		BD ab E a d E					

Matematik-1	S	D	Y	B%
Sayı Kümeleri	2	1	0	50
Birinci dereceden bir bilinmeyenli denklem ve eşitsizliklerin çözüm kümelerini bulur.	2	1	0	50
Sayı kümelerini birbiriyle ilişkilendirir.	4	0	0	0
Köklü ifadeleri içeren denklemleri çözer.	1	0	0	0
Üslü İfadeler ve Denklemler	1	0	0	0
Gerçek hayatta periyodik olarak tekrar eden durumları içeren problemleri çözer.	1	0	0	0
Denklemler ve eşitsizlikler ile ilgili problemler çözer.	11	1	1	9
Merkezi Eğilim ve Yayılım Ölçüleri	1	0	0	0
Kümelerde birleşim, kesişim, fark, tümeleme işlemleri yardımıyla problemler çözer.	2	0	0	0
Fonksiyonlarla ilgili problemler çözer.	1	0	1	0
Gerçek hayat durumlarından doğrusal fonksiyonlarla ifade edilebilenlerin grafik gösterimlerini yapar.	1	0	0	0
Polinomlarla toplama, çıkarma, çarpma ve bölme işlemlerini yapar.	1	0	0	0
n çeşit nesne ile oluşturulabilecek r li dizilişlerin (permütasyonların) kaç farklı şekilde yapılabileceğini hesaplar.	1	0	1	0
Olasılık kavramı ile ilgili uygulamalar yapar.	1	0	0	0
Geometri	0	0	0	0
Dik Üçgen ve Trigonometri	1	0	0	0
İki üçgenin eş olması için gerekli olan asgari koşulları değerlendirir.	1	0	0	0
Üçgenin açısı özellikleri ile ilgili işlemler yapar.	1	0	0	0
İki üçgenin benzer olması için gerekli olan asgari koşulları değerlendirir.	1	0	0	0
Özel dörtgenlerin açısı, kenar, köşegen ve alan özelliklerini açıklayarak problemler çözer.	4	1	1	25

		Soru	Doğru	Yanlış	Boş	Net	Başarı
Tarih-1		5	3	0	2	3,00	% 60
Coğrafya-1		5	2	0	3	2,00	% 40
Felsefe		5	4	0	1	4,00	% 80
Din Kült. ve Ahl. Bil.		5	3	1	1	2,75	% 55
Felsefe (Seçmeli)		5	0	0	5	0,00	% 0
TYT Sosyal		20	12	1	7	11,75	% 59
Cevap Anahtarı	A	DAEDBBEDBEBEACDACBDECEBCD					
Cevaplarınız		D DB E B BEAC AC Dd					

Tarih-1	S	D	Y	B%
İlk Çağ'da Başlıca Medeniyet Havzaları	1	1	0	100
İslamiyet'in Türk Devlet ve Toplum Yapısına Etkisi	1	0	0	0
Timar Sistemi	1	0	0	0
Osmanlı Devleti'nde Demokratikleşme Hareketleri	1	1	0	100
Siyasi Alandaki İnkılaplar	1	1	0	100
Coğrafya-1	0	0	0	0
Afetlerin oluşum nedenlerini ve özelliklerini açıklar.	1	0	0	0
Türkiye'deki göçleri sebep ve sonuçları açısından değerlendirir.	1	1	0	100
Jeolojik zamanların özelliklerini tektonik olaylarla ilişkilendirerek açıklar.	1	0	0	0
Harita kullanarak çeşitli coğrafi kriterlerle belirlenmiş bölgelerde bulunan ülkeleri sınıflandırır.	1	1	0	100
Türkiye'de görülen iklim tiplerinin özellikleri hakkında çıkarımlarda bulunur.	1	0	0	0
Felsefe	0	0	0	0
Siyaset felsefesinin konusunu ve problemlerini açıklar.	1	1	0	100
Felsefenin anlamını açıklar.	1	1	0	100
Felsefi düşüncenin özelliklerini açıklar.	1	1	0	100
Felsefi bir görüşü veya argümanı sorgular.	1	1	0	100
Varlık felsefesinin konusunu ve problemlerini açıklar.	1	0	0	0
Din Kült. ve Ahl. Bil.	0	0	0	0
İbadet yükümlülüğü ile ilgili bazı kavramları sınıflandırır.	1	1	0	100
İsim ve sıfatlarının yansımalarıyla Allah'ı tanıır.	1	1	0	100
İslam düşüncesinde itikadi ve siyasi yorumları genel özelliklerine göre sınıflandırır.	1	0	0	0

		Soru	Doğru	Yanlış	Boş	Net	Başarı
Fizik		7	1	1	5	0,75	% 11
Kimya		7	0	1	6	-0,25	% 0
Biyoloji		6	0	1	5	-0,25	% 0
TYT Fen		20	1	3	16	0,25	% 1
Cevap Anahtarı	A	CEAECDCCCBDEEAAACDADB					
Cevaplarınız		aE a e					

Fizik	S	D	Y	B%
Kaldırma Kuvveti	1	0	1	0
Adezyon, Kohezyon, Yüzey Gerilimi ve Kılçallık	1	1	0	100
Kütle, Hacim ve Özkütle	1	0	0	0
Elektrik Devreleri	1	0	0	0
Newton'un Hareket Yasaları	1	0	0	0
Yay Dalgaları	1	0	0	0
Işığın Kırılması	1	0	0	0
Kimya	0	0	0	0
Simyadan Kimyaya	1	0	1	0
Atom Modelleri	1	0	0	0
Güçlü Etkileşimler / Kovalent Bağ	1	0	0	0
Sıvılar	1	0	0	0
Kimyasal Hesaplamalar / Sınırlayıcı Bileşen Hesaplamaları	1	0	0	0
Koligatif Özellikler	1	0	0	0
Asitler ve Bazlar	1	0	0	0
Biyoloji	0	0	0	0
Canlıların yapısını oluşturan organik ve inorganik bileşikleri açıklar.	1	0	1	0
Canlıların sınıflandırılmasında kullanılan kategorileri ve bu kategoriler arasındaki hiyerarşiyi örneklerle açıklar.	1	0	0	0
Hücre sel yapıları ve görevlerini açıklar.	1	0	0	0
Mayozu açıklar.	1	0	0	0
Kalıtımın genel esaslarını açıklar.	1	0	0	0
Canlılardaki beslenme şekillerini örneklerle açıklar.	1	0	0	0

HIZ VE RENK TYT 3

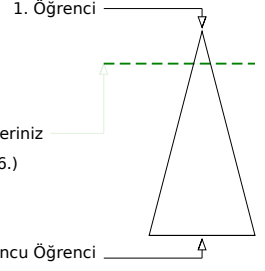
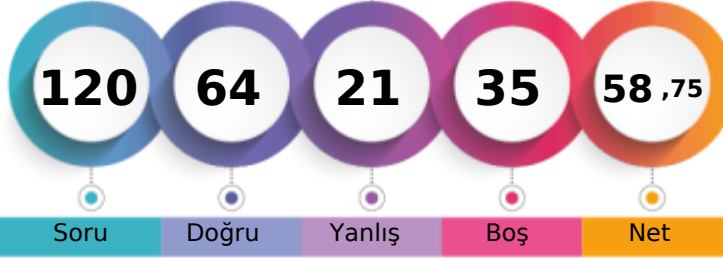

315,533 % 15,30

MANİSA / YUNUSEMRE
KEP AKADEMİ12 - 12170
ZEHRİ ZAMAN

Soru Doğru Yanlış Boş Net

Şube Kurum İlçe İl Genel

Öğrenci Sıra No 29 133 285 305 786 % 15,30

Sınava Katılan Öğrenci Sayısı 107 370 887 1034 5137

	Soru	Doğru	Yanlış	Boş	Net	Başarı
TYT Türkçe	40	33	7	0	31,25	% 78
Cevap Anahtarı	B	DCDBACBEEADCCBDCBBDEDCBCAEDDCDCBBAEED				
Cevaplarınız		cCDBACcEEADCCBbaCBBDEDCcCAaDCDCBBAEEd				

	S	D	Y	B%
Türkçe	0	0	0	0
Metne Sözcük Yerleştirme	1	1	0	100
Söz Öbeklerinde Anlam	1	1	0	100
Sözcükler Arası Anlam İlişkileri	1	0	1	0
Cümleyi Yorumlama ve Açıklama	2	2	0	100
İki Cümleyi Birleştirme	1	1	0	100
Ses Bilgisi - Karma	1	1	0	100
Noktalama İşaretleri - Karma	1	0	1	0
Virgül	1	1	0	100
Bitişik ve Ayrı Yazılan Kelimeler	1	1	0	100
Yazım Kuralları - Karma	1	1	0	100
Cümlenin Öğeleri - Karma	1	1	0	100
İsim Tamlamaları	1	1	0	100
Ad Sözlük Sözcükler - Karma	1	0	1	0
Çekim Ekleri ve Türleri	1	1	0	100
Düşünceyi Geliştirme Yolları	1	1	0	100
Paragrafta Anlatım Akışını Bozan Cümle	1	0	1	0
Paragrafı İkiye Ayırma	1	1	0	100
Paragrafa Cümle Yerleştirme	1	1	0	100
Paragrafa Ana Düşünce (Ana Fikir)	6	5	1	83
Paragrafta Yardımcı Düşünceler	13	12	1	92
Cümlelerden Paragraf Oluşturma	1	0	1	0
Paragrafın Karşılık Olduğu Soruyu Belirleme	1	1	0	100

	Soru	Doğru	Yanlış	Boş	Net	Başarı
Matematik-1	30	10	2	18	9,50	% 32
Geometri	10	0	1	9	-0,25	% 0
TYT Matematik	40	10	3	27	9,25	% 23
Cevap Anahtarı	B	DDDBDCBCCAEAEAEEDBDEBDCCEABEDAECACADE				
Cevaplarınız		D B B C C A AdEE d C d				

	S	D	Y	B%
Matematik-1	0	0	0	0
Sayı Kümeleri	2	1	0	50
Birinci dereceden bir bilinmeyenli denklem ve eşitsizliklerin çözüm kümelerini bulur.	2	2	0	100
Sayı kümelerini birbiriyle ilişkilendirir.	4	1	0	25
Kökü ifadeleri içeren denklemleri çözer.	1	0	0	0
Üslü İfadeler ve Denklemler	1	1	0	100
Gerçek hayatta periyodik olarak tekrar eden durumları içeren problemleri çözer.	1	1	0	100
Denklemler ve eşitsizlikler ile ilgili problemler çözer.	11	3	2	27
Merkezi Eğilim ve Yayılım Ölçüleri	1	0	0	0
Kümelerde birleşim, kesişim, fark, tümele işlemleri yardımıyla problemler çözer.	2	0	0	0
Fonksiyonlarla ilgili problemler çözer.	1	1	0	100
Gerçek hayat durumlarından doğrusal fonksiyonlarla ifade edilebilenlerin grafik gösterimlerini yapar.	1	0	0	0
Polinomlarla toplama, çıkarma, çarpma ve bölme işlemlerini yapar.	1	0	0	0
n çeşit nesne ile oluşturulabilecek r li dizilişlerin (permütasyonların) kaç farklı şekilde yapılabileceğini hesaplar.	1	0	0	0
Olasılık kavramı ile ilgili uygulamalar yapar.	1	0	0	0
Geometri	0	0	0	0
Dik Üçgen ve Trigonometri	1	0	0	0
İki üçgenin eş olması için gerekli olan asgari koşulları değerlendirir.	1	0	0	0
Üçgenin açısı özellikleri ile ilgili işlemler yapar.	1	0	0	0
İki üçgenin benzer olması için gerekli olan asgari koşulları değerlendirir.	1	0	1	0
Özel dörtgenlerin açısı, kenar, köşegen ve alan özelliklerini açıklayarak problemler çözer.	4	0	0	0

	Soru	Doğru	Yanlış	Boş	Net	Başarı
Tarih-1	5	3	2	0	2,50	% 50
Coğrafya-1	5	2	2	1	1,50	% 30
Felsefe	5	5	0	0	5,00	% 100
Din Kült. ve Ahl. Bil.	5	5	0	0	5,00	% 100
Felsefe (Seçmeli)	5	0	0	5	0,00	% 0
TYT Sosyal	20	15	4	1	14,00	% 70
Cevap Anahtarı	B	ADDBEDBEEBCCDEABDEACBCDCE				
Cevaplarınız		AeeBEec EBBCDEABDEAC				

	S	D	Y	B%
Tarih-1	0	0	0	0
İlk Çağ'da Başlıca Medeniyet Havzaları	1	0	1	0
İslamiyet'in Türk Devlet ve Toplum Yapısına Etkisi	1	1	0	100
Timar Sistemi	1	1	0	100
Osmanlı Devleti'nde Demokratikleşme Hareketleri	1	0	1	0
Siyasi Alandaki İnkılaplar	1	1	0	100
Coğrafya-1	0	0	0	0
Afetlerin oluşum nedenlerini ve özelliklerini açıklar.	1	0	1	0
Türkiye'deki göçleri sebep ve sonuçları açısından değerlendirir.	1	0	0	0
Jeolojik zamanların özelliklerini teknik olaylarla ilişkilendirerek açıklar.	1	0	1	0
Harita kullanarak çeşitli coğrafi kriterlerle belirlenmiş bölgelerde bulunan ülkeleri sınıflandırır.	1	1	0	100
Türkiye'de görülen iklim tiplerinin özellikleri hakkında çıkarımlarda bulunur.	1	1	0	100
Felsefe	0	0	0	0
Siyaset felsefesinin konusunu ve problemlerini açıklar.	1	1	0	100
Felsefenin anlamını açıklar.	1	1	0	100
Felsefi düşüncenin özelliklerini açıklar.	1	1	0	100
Felsefi bir görüşü veya argümanı sorgular.	1	1	0	100
Varlık felsefesinin konusunu ve problemlerini açıklar.	1	1	0	100
Din Kült. ve Ahl. Bil.	0	0	0	0
İbadet yükümlülüğü ile ilgili bazı kavramları sınıflandırır.	1	1	0	100
İsim ve sıfatlarının yansımalarıyla Allah'ı tanıır.	1	1	0	100
İslam düşüncesinde itikadi ve siyasi yorumları genel özelliklerine göre sınıflandırır.	1	1	0	100

	Soru	Doğru	Yanlış	Boş	Net	Başarı
Fizik	7	3	2	2	2,50	% 36
Kimya	7	2	2	3	1,50	% 21
Biyoloji	6	1	3	2	0,25	% 4
TYT Fen	20	6	7	7	4,25	% 21
Cevap Anahtarı	B	EACCDECCDBAEEDAACBD				
Cevaplarınız		dAd D Ce DB decAb				

	S	D	Y	B%
Fizik	0	0	0	0
Kaldırma Kuvveti	1	0	1	0
Adezyon, Kohezyon, Yüzey Gerilimi ve Kılçallık	1	0	1	0
Kütle, Hacim ve Özkütle	1	1	0	100
Elektrik Devreleri	1	0	0	0
Newton'un Hareket Yasaları	1	1	0	100
Yay Dalgaları	1	1	0	100
Işığın Kırılması	1	0	0	0
Kimya	0	0	0	0
Simyadan Kimyaya	1	0	0	0
Atom Modelleri	1	0	1	0
Güçlü Etkileşimler / Kovalent Bağ	1	1	0	100
Sıvılar	1	1	0	100
Kimyasal Hesaplamalar / Sınırlayıcı Bileşen Hesaplamaları	1	0	0	0
Koligatif Özellikler	1	0	1	0
Asitler ve Bazlar	1	0	0	0
Biyoloji	0	0	0	0
Canlıların yapısını oluşturan organik ve inorganik bileşikleri açıklar.	1	0	1	0
Canlıların sınıflandırılmasında kullanılan kategorileri ve bu kategoriler arasındaki hiyerarşiyi örneklerle açıklar.	1	0	1	0
Hücre sel yapıları ve görevlerini açıklar.	1	0	1	0
Mayozu açıklar.	1	1	0	100
Kalıtımın genel esaslarını açıklar.	1	0	0	0
Canlılardaki beslenme şekillerini örneklerle açıklar.	1	0	0	0

HIZ VE RENK TYT 3

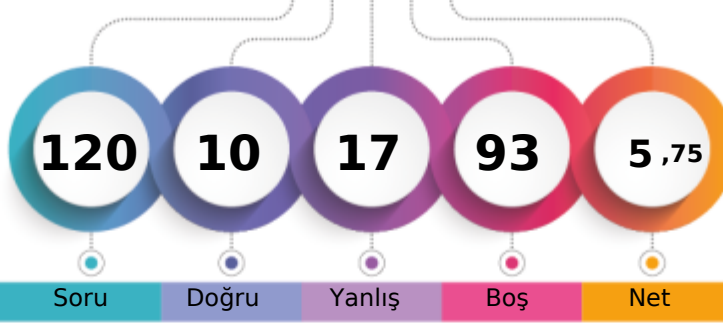

159,008 % 97,29

MANİSA / YUNUSEMRE
KEP AKADEMİ12 - 0
ZEKİ BATIN KAYA

1. Öğrenci

Sizin yeriniz
(4998.)

Sonuncu Öğrenci

Soru

Doğru

Yanlış

Boş

Net

Şube

Kurum

İlçe

İl

Genel

Öğrenci Sıra No

107

367

878

1023

4998 % 97,29

Sınava Katılan Öğrenci Sayısı

107

370

887

1034

5137

	Soru	Doğru	Yanlış	Boş	Net	Başarı
TYT Türkçe	40	5	9	26	2,75	% 7
Cevap Anahtarı	A DBDCCAEBAECEBDCBCCBCEDECBCEACDCDEBDCDDDBA					
Cevaplarınız	c bCCd BAceed acB					

	S	D	Y	B%
Türkçe	0	0	0	0
Metne Sözcük Yerleştirme	1	0	1	0
Söz Öbeklerinde Anlam	1	0	0	0
Sözcükler Arası Anlam İlişkileri	1	0	1	0
Cümleyi Yorumlama ve Açıklama	2	1	1	50
İki Cümleyi Birleştirme	1	1	0	100
Ses Bilgisi - Karma	1	0	0	0
Noktalama İşaretleri - Karma	1	1	0	100
Virgül	1	1	0	100
Bitişik ve Ayrı Yazılan Kelimeler	1	0	1	0
Yazım Kuralları - Karma	1	0	1	0
Cümlenin Öğeleri - Karma	1	0	1	0
İsim Tamlamaları	1	0	1	0
Ad Sözcükler - Karma	1	0	0	0
Çekim Ekleri ve Türleri	1	0	0	0
Düşünceyi Geliştirme Yolları	1	0	0	0
Paragrafta Anlatım Akışını Bozan Cümle	1	0	1	0
Paragrafı İkiye Ayırma	1	0	1	0
Paragrafa Cümle Yerleştirme	1	1	0	100
Paragrafa Ana Düşünce (Ana Fikir)	6	0	0	0
Paragrafta Yardımcı Düşünceler	13	0	0	0
Cümlelerden Paragraf Oluşturma	1	0	0	0
Paragrafın Karşılık Olduğu Soruyu Belirleme	1	0	0	0

	Soru	Doğru	Yanlış	Boş	Net	Başarı
Tarih-1	5	0	2	3	-0,50	% 0
Coğrafya-1	5	0	0	5	0,00	% 0
Felsefe	5	0	0	5	0,00	% 0
Din Küll. ve Ahl. Bil.	5	0	0	5	0,00	% 0
Felsefe (Seçmeli)	5	0	0	5	0,00	% 0
TYT Sosyal	20	0	2	18	-0,50	% 0
Cevap Anahtarı	A DAEDBBEDBEAEACDABDECEBCD					
Cevaplarınız	cd					

	S	D	Y	B%
Tarih-1	0	0	0	0
İlk Çağ'da Başlıca Medeniyet Havzaları	1	0	0	0
İslamiyet'in Türk Devlet ve Toplum Yapısına Etkisi	1	0	1	0
Timar Sistemi	1	0	1	0
Osmanlı Devleti'nde Demokratikleşme Hareketleri	1	0	0	0
Siyasi Alandaki İnkılaplar	1	0	0	0
Coğrafya-1	0	0	0	0
Afetlerin oluşum nedenlerini ve özelliklerini açıklar.	1	0	0	0
Türkiye'deki göçleri sebep ve sonuçları açısından değerlendirir.	1	0	0	0
Jeolojik zamanların özelliklerini tektonik olaylarla ilişkilendirerek açıklar.	1	0	0	0
Harita kullanarak çeşitli coğrafi kriterlerle belirlenmiş bölgelerde bulunan ülkeleri sınıflandırır.	1	0	0	0
Türkiye'de görülen iklim tiplerinin özellikleri hakkında çıkarımlarda bulunur.	1	0	0	0
Felsefe	0	0	0	0
Siyaset felsefesinin konusunu ve problemlerini açıklar.	1	0	0	0
Felsefenin anlamını açıklar.	1	0	0	0
Felsefi düşüncenin özelliklerini açıklar.	1	0	0	0
Felsefi bir görüşü veya argümanı sorgular.	1	0	0	0
Varlık felsefesinin konusunu ve problemlerini açıklar.	1	0	0	0
Din Küll. ve Ahl. Bil.	0	0	0	0
İbadet yükümlülüğü ile ilgili bazı kavramları sınıflandırır.	1	0	0	0
İsim ve sıfatlarının yansımalarıyla Allah'ı tanıır.	1	0	0	0
İslam düşüncesinde itikadi ve siyasi yorumları genel özelliklerine göre sınıflandırır.	1	0	0	0

	Soru	Doğru	Yanlış	Boş	Net	Başarı
Matematik-1	30	5	6	19	3,50	% 12
Geometri	10	0	0	10	0,00	% 0
TYT Matematik	40	5	6	29	3,50	% 9
Cevap Anahtarı	A BDDDCBBDCAECEEABEEDDCBDEECCBADEEACCAEAD					
Cevaplarınız	BCCeadbaAcE					

	S	D	Y	B%
Matematik-1	0	0	0	0
Sayı Kümeleri	2	1	0	50
Birinci dereceden bir bilinmeyenli denklem ve eşitsizliklerin çözüm kümelerini bulur.	2	0	0	0
Sayı kümelerini birbiriyle ilişkilendirir.	4	1	1	25
Kökü ifadeleri içeren denklemleri çözer.	1	0	0	0
Üslü İfadeler ve Denklemler	1	0	0	0
Gerçek hayatta periyodik olarak tekrar eden durumları içeren problemleri çözer.	1	1	0	100
Denklemler ve eşitsizlikler ile ilgili problemler çözer.	11	1	3	9
Merkezî Eğilim ve Yayılım Ölçüleri	1	0	1	0
Kümelerde birleşim, kesişim, fark, tümeleme işlemleri yardımıyla problemler çözer.	2	0	1	0
Fonksiyonlarla ilgili problemler çözer.	1	1	0	100
Gerçek hayat durumlarından doğrusal fonksiyonlarla ifade edilebilenlerin grafik gösterimlerini yapar.	1	0	0	0
Polinomlarla toplama, çıkarma, çarpma ve bölme işlemlerini yapar.	1	0	0	0
n çeşit nesne ile oluşturulabilecek r li dizilişlerin (permütasyonların) kaç farklı şekilde yapılabileceğini hesaplar.	1	0	0	0
Olasılık kavramı ile ilgili uygulamalar yapar.	1	0	0	0
Geometri	0	0	0	0
Dik Üçgen ve Trigonometri	1	0	0	0
İki üçgenin eş olması için gerekli olan asgari koşulları değerlendirir.	1	0	0	0
Üçgende açı özellikleri ile ilgili işlemler yapar.	1	0	0	0
İki üçgenin benzer olması için gerekli olan asgari koşulları değerlendirir.	1	0	0	0
Özel dörtgenlerin açısı, kenarı, köşegen ve alan özelliklerini açıklayarak problemler çözer.	4	0	0	0

	Soru	Doğru	Yanlış	Boş	Net	Başarı
TYT Fen	20	0	0	20	0,00	% 0
Cevap Anahtarı	A CEAECDCBCEDEEAACDADB					
Cevaplarınız						

	S	D	Y	B%
Fizik	0	0	0	0
Kaldırma Kuvveti	1	0	0	0
Adezyon, Kohezyon, Yüzey Gerilimi ve Kılcalık	1	0	0	0
Kütle, Hacim ve Özkütle	1	0	0	0
Elektrik Devreleri	1	0	0	0
Newton'un Hareket Yasaları	1	0	0	0
Yay Dalgaları	1	0	0	0
Işığın Kırılması	1	0	0	0
Kimya	0	0	0	0
Simyadan Kimyaya	1	0	0	0
Atom Modelleri	1	0	0	0
Güçlü Etkileşimler / Kovalent Bağ	1	0	0	0
Sıvılar	1	0	0	0
Kimyasal Hesaplamalar / Sınırlayıcı Bileşen Hesaplamaları	1	0	0	0
Koligatif Özellikler	1	0	0	0
Asitler ve Bazlar	1	0	0	0
Biyoloji	0	0	0	0
Canlıların yapısını oluşturan organik ve inorganik bileşikleri açıklar.	1	0	0	0
Canlıların sınıflandırılmasında kullanılan kategorileri ve bu kategoriler arasındaki hiyerarşiyi örneklerle açıklar.	1	0	0	0
Hücre sel yapısını ve görevlerini açıklar.	1	0	0	0
Mayozu açıklar.	1	0	0	0
Kalıtımın genel esaslarını açıklar.	1	0	0	0
Canlılardaki beslenme şekillerini örneklerle açıklar.	1	0	0	0

HIZ VE RENK TYT 3

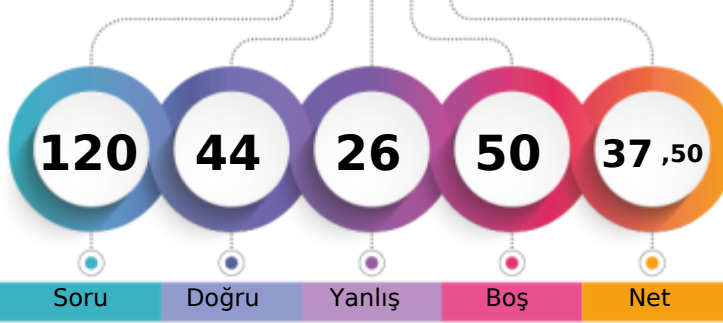

253,473 % 60,19

MANİSA / YUNUSEMRE
KEP AKADEMİ12 - 0
ZEYNEP ŞE

1. Öğrenci

Sizin yeriniz
(3092.)

Sonuncu Öğrenci

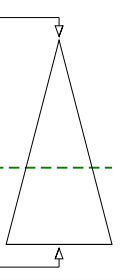

Soru

Doğru

Yanlış

Boş

Net

Şube

Kurum

İlçe

İl

Genel

Öğrenci Sıra No

77

273

626

707

3092 % 60,19

Sınava Katılan Öğrenci Sayısı

107

370

887

1034

5137

		Soru	Doğru	Yanlış	Boş	Net	Başarı
TYT Türkçe		40	20	17	3	15,75	% 39
Cevap Anahtarı	A	DBDCCAEBAECEBDCBCCBCEDECBCEACDCDEBDCDDDBA					
Cevaplarınız		DBDdCAEeAeEb dCdDaBeccCeabCDCEdeCCDbdA					

	S	D	Y	B%
Türkçe	0	0	0	0
Metne Sözcük Yerleştirme	1	1	0	100
Söz Öbeklerinde Anlam	1	1	0	100
Sözcükler Arası Anlam İlişkileri	1	1	0	100
Cümleyi Yorumlama ve Açıklama	2	1	1	50
İki Cümleyi Birleştirme	1	1	0	100
Ses Bilgisi - Karma	1	1	0	100
Noktalama İşaretleri - Karma	1	0	1	0
Virgül	1	1	0	100
Bitişik ve Ayrı Yazılan Kelimeler	1	1	0	100
Yazım Kuralları - Karma	1	0	1	0
Cümlelerin Öğeleri - Karma	1	0	0	0
İsim Tamlamaları	1	0	0	0
Ad Sözcükler - Karma	1	0	0	0
Çekim Ekleri ve Türleri	1	0	1	0
Düşünceyi Geliştirme Yolları	1	1	0	100
Paragrafta Anlatım Akışını Bozan Cümle	1	0	1	0
Paragrafı İkiye Ayırma	1	1	0	100
Paragrafa Cümle Yerleştirme	1	0	1	0
Paragrafa Ana Düşünce (Ana Fikir)	6	3	3	50
Paragrafta Yardımcı Düşünceler	13	6	7	46
Cümlelerden Paragraf Oluşturma	1	0	1	0
Paragrafın Karşılık Olduğu Soruyu Belirleme	1	1	0	100

		Soru	Doğru	Yanlış	Boş	Net	Başarı
TYT Matematik		40	0	0	40	0,00	% 0
Cevap Anahtarı	A	BDDDCBDBCCAECEEABEEDEDCBDEECCBADEEACCAEAD					
Cevaplarınız							

	S	D	Y	B%
Matematik-1	0	0	0	0
Sayı Kümeleri	2	0	0	0
Birinci dereceden bir bilinmeyenli denklem ve eşitsizliklerin çözüm kümelerini bulur.	2	0	0	0
Sayı kümelerini birbirine ilişkilendirir.	4	0	0	0
Kökü ifadeleri içeren denklemleri çözer.	1	0	0	0
Üslü ifadeler ve Denklemler	1	0	0	0
Gerçek hayatta periyodik olarak tekrar eden durumları içeren problemleri çözer.	1	0	0	0
Denklemler ve eşitsizlikler ile ilgili problemler çözer.	11	0	0	0
Merkezi Eğilim ve Yayılım Ölçüleri	1	0	0	0
Kümelerde birleşim, kesişim, fark, tümeleme işlemleri yardımıyla problemler çözer.	2	0	0	0
Fonksiyonlarla ilgili problemler çözer.	1	0	0	0
Gerçek hayat durumlarından doğrusal fonksiyonlarla ifade edilebilenlerin grafik gösterimlerini yapar.	1	0	0	0
Polinomlarla toplama, çıkarma, çarpma ve bölme işlemlerini yapar.	1	0	0	0
n çeşit nesne ile oluşturulabilecek r li dizilişlerin (permütasyonların) kaç farklı şekilde yapılabileceğini hesaplar.	1	0	0	0
Olasılık kavramı ile ilgili uygulamalar yapar.	1	0	0	0
Geometri	0	0	0	0
Dik Üçgen ve Trigonometri	1	0	0	0
İki üçgenin eş olması için gerekli olan asgari koşulları değerlendirir.	1	0	0	0
Üçgende açı özellikleri ile ilgili işlemler yapar.	1	0	0	0
İki üçgenin benzer olması için gerekli olan asgari koşulları değerlendirir.	1	0	0	0
Özel dörtgenlerin açı, kenar, köşegen ve alan özelliklerini açıklayarak problemler çözer.	4	0	0	0
Dik prizmalar ve dik piramitlerin uzunluk, alan ve hacim bağıntılarını oluşturur.	2	0	0	0

		Soru	Doğru	Yanlış	Boş	Net	Başarı
Tarih-1		5	3	2	0	2,50	% 50
Coğrafya-1		5	5	0	0	5,00	% 100
Felsefe		5	3	2	0	2,50	% 50
Din Kült. ve Ahl. Bil.		5	5	0	0	5,00	% 100
Felsefe (Seçmeli)		5	0	0	5	0,00	% 0
TYT Sosyal		20	16	4	0	15,00	% 75
Cevap Anahtarı	A	DAEDBBEDBEBEACDACEBCEBCD					
Cevaplarınız		bAEaBBEDBEBEAeACBDE					

	S	D	Y	B%
Tarih-1	0	0	0	0
İlk Çağ'da Başlıca Medeniyet Havzaları	1	0	1	0
İslamiyet'in Türk Devlet ve Toplum Yapısına Etkisi	1	1	0	100
Timar Sistemi	1	1	0	100
Osmanlı Devleti'nde Demokratikleşme Hareketleri	1	0	1	0
Siyasi Alandaki İnkılaplar	1	1	0	100
Coğrafya-1	0	0	0	0
Afetlerin oluşum nedenlerini ve özelliklerini açıklar.	1	1	0	100
Türkiye'deki göçleri sebep ve sonuçları açısından değerlendirir.	1	1	0	100
Jeolojik zamanların özelliklerini tektonik olaylarla ilişkilendirerek açıklar.	1	1	0	100
Harita kullanarak çeşitli coğrafi kriterlerle belirlenmiş bölgelerde bulunan ülkeleri sınıflandırır.	1	1	0	100
Türkiye'de görülen iklim tiplerinin özellikleri hakkında çıkarımlarda bulunur.	1	1	0	100
Felsefe	0	0	0	0
Siyaset felsefesinin konusunu ve problemlerini açıklar.	1	1	0	100
Felsefenin anlamını açıklar.	1	1	0	100
Felsefi düşüncenin özelliklerini açıklar.	1	1	0	100
Felsefi bir görüşü veya argümanı sorgular.	1	0	1	0
Varlık felsefesinin konusunu ve problemlerini açıklar.	1	0	1	0
Din Kült. ve Ahl. Bil.	0	0	0	0
İbadet yükümlülüğü ile ilgili bazı kavramları sınıflandırır.	1	1	0	100
İsim ve sıfatlarının yansımalarıyla Allah'ı tanıır.	1	1	0	100
İslam düşüncesinde itikadi ve siyasi yorumları genel özelliklerine göre sınıflandırır.	1	1	0	100

		Soru	Doğru	Yanlış	Boş	Net	Başarı
Fizik		7	0	0	7	0,00	% 0
Kimya		7	4	3	0	3,25	% 46
Biyoloji		6	4	2	0	3,50	% 58
TYT Fen		20	8	5	7	6,75	% 34
Cevap Anahtarı	A	CEAECDCCBDEEACADADB					
Cevaplarınız		CCBddcbACbAeB					

	S	D	Y	B%
Fizik	0	0	0	0
Kaldırma Kuvveti	1	0	0	0
Adezyon, Kohezyon, Yüzey Gerilimi ve Kılcalık	1	0	0	0
Kütle, Hacim ve Özkütle	1	0	0	0
Elektrik Devreleri	1	0	0	0
Newton'un Hareket Yasaları	1	0	0	0
Yay Dalgaları	1	0	0	0
Işığın Kırılması	1	0	0	0
Kimya	0	0	0	0
Simyadan Kimyaya	1	1	0	100
Atom Modelleri	1	1	0	100
Güçlü Etkileşimler / Kovalent Bağ	1	1	0	100
Sıvılar	1	1	0	100
Kimyasal Hesaplamalar / Sınırlayıcı Bileşen Hesaplamaları	1	1	0	100
Koligatif Özellikler	1	0	1	0
Asitler ve Bazlar	1	0	1	0
Biyoloji	0	0	0	0
Canlıların yapısını oluşturan organik ve inorganik bileşikleri açıklar.	1	1	0	100
Canlıların sınıflandırılmasında kullanılan kategorileri ve bu kategoriler arasındaki hiyerarşiyi örneklerle açıklar.	1	1	0	100
Hücre sel yapıları ve görevlerini açıklar.	1	0	1	0
Mayozu açıklar.	1	1	0	100
Kalıtımın genel esaslarını açıklar.	1	0	1	0
Canlılardaki beslenme şekillerini örneklerle açıklar.	1	1	0	100

HIZ VE RENK TYT 3

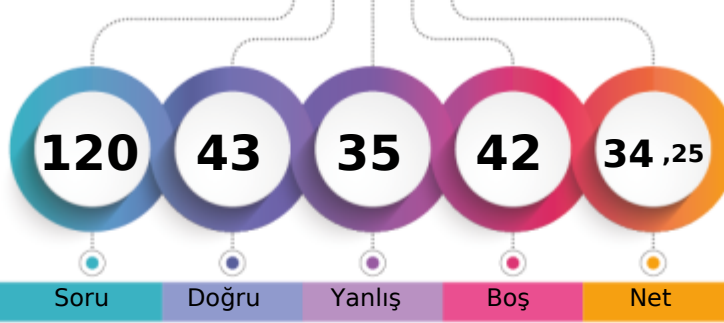

243,138 % 68,91

MANİSA / YUNUSEMRE
KEP AKADEMİ12 - 12325
ZEYNEP YILMAZ

1. Öğrenci

Sizin yeriniz
(3540.)

Sonuncu Öğrenci

Soru Doğru Yanlış Boş Net

Şube Kurum İlçe İl Genel

Öğrenci Sıra No 86 296 686 781 3540 % 68,91

Sınava Katılan Öğrenci Sayısı 107 370 887 1034 5137

	Soru	Doğru	Yanlış	Boş	Net	Başarı
TYT Türkçe	40	22	13	5	18,75	% 47
Cevap Anahtarı	A DBDCCAEBAECEBDBCCDBBCEDEBEACDCDEBDCDDDBA					
Cevaplarınız	DBDbCe cAEC dCdBBCEDEaEEAcEcbdBCCacB					

	S	D	Y	B%
Türkçe	0	0	0	0
Metne Sözcük Yerleştirme	1	1	0	100
Söz Öbeklerinde Anlam	1	1	0	100
Sözcükler Arası Anlam İlişkileri	1	1	0	100
Cümleyi Yorumlama ve Açıklama	2	0	2	0
İki Cümleyi Birleştirme	1	1	0	100
Ses Bilgisi - Karma	1	0	0	0
Noktalama İşaretleri - Karma	1	0	1	0
Virgül	1	1	0	100
Bitişik ve Ayrı Yazılan Kelimeler	1	1	0	100
Yazım Kuralları - Karma	1	1	0	100
Cümlenin Öğeleri - Karma	1	0	0	0
İsim Tamlamaları	1	0	0	0
Ad Söyül Sözcükler - Karma	1	0	0	0
Çekim Ekleri ve Türleri	1	0	1	0
Düşünceyi Geliştirme Yolları	1	1	0	100
Paragrafta Anlatım Akışını Bozan Cümle	1	0	1	0
Paragrafı İkiye Ayırma	1	1	0	100
Paragrafa Cümle Yerleştirme	1	1	0	100
Paragrafa Ana Düşünce (Ana Fikir)	6	3	3	50
Paragrafta Yardımcı Düşünceler	13	7	5	54
Cümlelerden Paragraf Oluşturma	1	1	0	100
Paragrafın Karşılık Olduğu Soruyu Belirleme	1	1	0	100

	Soru	Doğru	Yanlış	Boş	Net	Başarı
Matematik-1	30	9	5	16	7,75	% 26
Geometri	10	0	1	9	-0,25	% 0
TYT Matematik	40	9	6	25	7,50	% 19
Cevap Anahtarı	A BDDDCBBCCAEECEAEEDDEDEDCBDEEECBADDEEACCAEAD					
Cevaplarınız	BD DC aBa Ac E EE adb					

	S	D	Y	B%
Matematik-1	0	0	0	0
Sayı Kümeleri	2	2	0	100
Birinci dereceden bir bilinmeyenli denklem ve eşitsizliklerin çözüm kümelerini bulur.	2	2	0	100
Sayı kümelerini birbiriyle ilişkilendirir.	4	2	0	50
Köklü ifadeleri içeren denklemleri çözer.	1	0	0	0
Üslü İfadeler ve Denklemler	1	0	1	0
Gerçek hayatta periyodik olarak tekrar eden durumları içeren problemleri çözer.	1	0	1	0
Denklemler ve eşitsizlikler ile ilgili problemler çözer.	11	2	1	18
Merkezi Eğilim ve Yayılım Ölçüleri	1	0	0	0
Kümelerde birleşim, kesişim, fark, tümele işlemleri yardımıyla problemler çözer.	2	0	0	0
Fonksiyonlarla ilgili problemler çözer.	1	1	0	100
Gerçek hayat durumlarından doğrusal fonksiyonlarla ifade edilebilenlerin grafik gösterimlerini yapar.	1	0	0	0
Polinomlarla toplama, çıkarma, çarpma ve bölme işlemlerini yapar.	1	0	0	0
n çeşit nesne ile oluşturulabilecek r li dizilişlerin (permütasyonların) kaç farklı şekilde yapılabileceğini hesaplar.	1	0	1	0
Olasılık kavramı ile ilgili uygulamalar yapar.	1	0	1	0
Geometri	0	0	0	0
Dik Üçgen ve Trigonometri	1	0	1	0
İki üçgenin eş olması için gerekli olan asgari koşulları değerlendirir.	1	0	0	0
Üçgenin açılı özellikleri ile ilgili işlemler yapar.	1	0	0	0
İki üçgenin benzer olması için gerekli olan asgari koşulları değerlendirir.	1	0	0	0
Özel dörtgenlerin açılı kenar, köşegen ve alan özelliklerini açıklayarak problemler çözer.	4	0	0	0

	Soru	Doğru	Yanlış	Boş	Net	Başarı
Tarih-1	5	2	2	1	1,50	% 30
Coğrafya-1	5	1	2	2	0,50	% 10
Felsefe	5	0	0	5	0,00	% 0
Din Kült. ve Ahl. Bil.	5	3	2	0	2,50	% 50
Felsefe (Seçmeli)	5	0	0	5	0,00	% 0
TYT Sosyal	20	6	6	8	4,50	% 23
Cevap Anahtarı	A DAEDBBEDBEAEACDABDECEBCD					
Cevaplarınız	e EDcd aE AeeDE					

	S	D	Y	B%
Tarih-1	0	0	0	0
İlk Çağ'da Başlıca Medeniyet Havzaları	1	0	1	0
İslamiyet'in Türk Devlet ve Toplum Yapısına Etkisi	1	0	0	0
Timar Sistemi	1	1	0	100
Osmanlı Devleti'nde Demokratikleşme Hareketleri	1	1	0	100
Siyasi Alandaki İnkılaplar	1	0	1	0
Coğrafya-1	0	0	0	0
Afetlerin oluşum nedenlerini ve özelliklerini açıklar.	1	0	1	0
Türkiye'deki göçleri sebep ve sonuçları açısından değerlendirir.	1	0	0	0
Jeolojik zamanların özelliklerini tektonik olaylarla ilişkilendirerek açıklar.	1	0	0	0
Harita kullanarak çeşitli coğrafi kriterlerle belirlenmiş bölgelerde bulunan ülkeleri sınıflandırır.	1	0	1	0
Türkiye'de görülen iklim tiplerinin özellikleri hakkında çıkarımlarda bulunur.	1	1	0	100
Felsefe	0	0	0	0
Siyaset felsefesinin konusunu ve problemlerini açıklar.	1	0	0	0
Felsefenin anlamını açıklar.	1	0	0	0
Felsefi düşüncenin özelliklerini açıklar.	1	0	0	0
Felsefi bir görüşü veya argümanı sorgular.	1	0	0	0
Varlık felsefesinin konusunu ve problemlerini açıklar.	1	0	0	0
Din Kült. ve Ahl. Bil.	0	0	0	0
İbadet yükümlülüğü ile ilgili bazı kavramları sınıflandırır.	1	1	0	100
İsim ve sıfatlarının yansımalarıyla Allah'ı tanıır.	1	0	1	0
İslam düşüncesinde itikadi ve siyasi yorumları genel özelliklerine göre sınıflandırır.	1	0	1	0

	Soru	Doğru	Yanlış	Boş	Net	Başarı
Fizik	7	1	4	2	0,00	% 0
Kimya	7	3	3	1	2,25	% 32
Biyoloji	6	2	3	1	1,25	% 21
TYT Fen	20	6	10	4	3,50	% 18
Cevap Anahtarı	A CEAECDCCCBEDEEAACDADB					
Cevaplarınız	eE db dCCcDdc AbeAe					

	S	D	Y	B%
Fizik	0	0	0	0
Kaldırma Kuvveti	1	0	1	0
Adezyon, Kohezyon, Yüzey Gerilimi ve Kılçallık	1	1	0	100
Kütle, Hacim ve Özkütle	1	0	0	0
Elektrik Devreleri	1	0	1	0
Newton'un Hareket Yasaları	1	0	1	0
Yay Dalgaları	1	0	0	0
Işığın Kırılması	1	0	1	0
Kimya	0	0	0	0
Simyadan Kimyaya	1	1	0	100
Atom Modelleri	1	1	0	100
Güçlü Etkileşimler / Kovalent Bağ	1	0	1	0
Sıvılar	1	1	0	100
Kimyasal Hesaplamalar / Sınırlayıcı Bileşen Hesaplamaları	1	0	1	0
Koligatif Özellikler	1	0	1	0
Asitler ve Bazlar	1	0	0	0
Biyoloji	0	0	0	0
Canlıların yapısını oluşturan organik ve inorganik bileşikleri açıklar.	1	1	0	100
Canlıların sınıflandırılmasında kullanılan kategorileri ve bu kategoriler arasındaki hiyerarşiyi örneklerle açıklar.	1	1	0	100
Hücre sel yapıları ve görevlerini açıklar.	1	0	1	0
Mayozu açıklar.	1	1	0	100
Kalıtımın genel esaslarını açıklar.	1	0	1	0
Canlılardaki beslenme şekillerini örneklerle açıklar.	1	0	0	0

HIZ VE RENK TYT 3



416,758

%

0,45

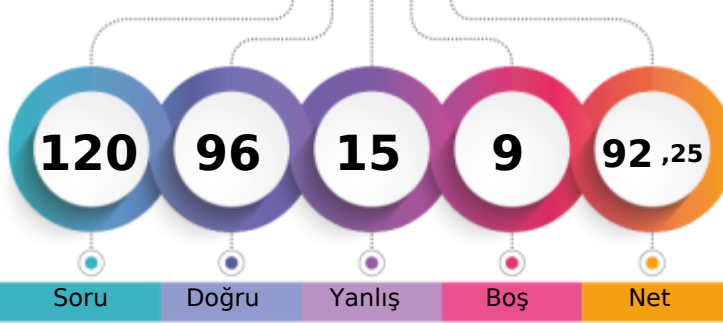
MANİSA / YUNUSEMRE
KEP AKADEMİ12A - 12092
ADEM ŞİRİNBILEK

1. Öğrenci

Sizin yeriniz
(23.)

Sonuncu Öğrenci

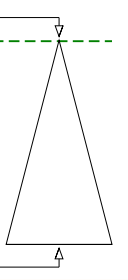

Soru

Doğru

Yanlış

Boş

Net

Şube

Kurum

İlçe

İl

Genel

Öğrenci Sıra No

4

8

15

15

23

% 0,45

Sınava Katılan Öğrenci Sayısı

76

370

887

1034

5137

	Soru	Doğru	Yanlış	Boş	Net	Başarı
TYT Türkçe	40	35	5	0	33,75	% 84
Cevap Anahtarı	B	DCDBACBEEADCCBDCBBDEDCBCAEDCDDCCDBADEBD				
Cevaplarınız		DCDBACcEbADCCBDCbBBdDCBCAEDCDDCCdADEBD				

	S	D	Y	B%
Türkçe	0	0	0	0
Metne Sözcük Yerleştirme	1	1	0	100
Söz Öbeklerinde Anlam	1	1	0	100
Sözcükler Arası Anlam İlişkileri	1	1	0	100
Cümleyi Yorumlama ve Açıklama	2	2	0	100
İki Cümleyi Birleştirme	1	1	0	100
Ses Bilgisi - Karma	1	1	0	100
Noktalama İşaretleri - Karma	1	0	1	0
Virgül	1	1	0	100
Bitişik ve Ayrı Yazılan Kelimeler	1	0	1	0
Yazım Kuralları - Karma	1	1	0	100
Cümlelerin Öğeleri - Karma	1	1	0	100
İsim Tamlamaları	1	1	0	100
Ad Sözlü Sözcükler - Karma	1	1	0	100
Çekim Ekleri ve Türleri	1	1	0	100
Düşünceyi Geliştirme Yolları	1	0	1	0
Paragrafta Anlatım Akışını Bozan Cümle	1	1	0	100
Paragrafı İkiye Ayırma	1	1	0	100
Paragrafa Cümle Yerleştirme	1	1	0	100
Paragrafa Ana Düşünce (Ana Fikir)	6	6	0	100
Paragrafta Yardımcı Düşünceler	13	11	2	85
Cümlelerden Paragraf Oluşturma	1	1	0	100
Paragrafın Karşılık Olduğu Soruyu Belirleme	1	1	0	100

	Soru	Doğru	Yanlış	Boş	Net	Başarı
Matematik-1	30	23	1	6	22,75	% 76
Geometri	10	6	1	3	5,75	% 58
TYT Matematik	40	29	2	9	28,50	% 71
Cevap Anahtarı	B	DDBDBCCBCCAEAEAEEDBDEBDCECEABEDAEACADE				
Cevaplarınız		DDBDBCCBd AE AEEE DDEBD ECE EDA C AeE				

	S	D	Y	B%
Matematik-1	0	0	0	0
Sayı Kümeleri	2	2	0	100
Birinci dereceden bir bilinmeyenli denklem ve eşitsizliklerin çözüm kümelerini bulur.	2	2	0	100
Sayı kümelerini birbiriyle ilişkilendirir.	4	4	0	100
Kökü ifadeleri içeren denklemleri çözer.	1	1	0	100
Üslü İfadeler ve Denklemler	1	1	0	100
Gerçek hayatta periyodik olarak tekrar eden durumları içeren problemleri çözer.	1	0	1	0
Denklemler ve eşitsizlikler ile ilgili problemler çözer.	11	10	0	91
Merkezi Eğilim ve Yayılım Ölçüleri	1	0	0	0
Kümelerde birleşim, kesişim, fark, tümele işlemleri yardımıyla problemler çözer.	2	1	0	50
Fonksiyonlarla ilgili problemler çözer.	1	1	0	100
Gerçek hayat durumlarından doğrusal fonksiyonlarla ifade edilebilenlerin grafik gösterimlerini yapar.	1	0	0	0
Polinomlarla toplama, çıkarma, çarpma ve bölme işlemlerini yapar.	1	1	0	100
n çeşit nesne ile oluşturulabilecek r li dizilişlerin (permütasyonların) kaç farklı şekilde yapılabileceğini hesaplar.	1	0	0	0
Olasılık kavramı ile ilgili uygulamalar yapar.	1	0	0	0
Geometri	0	0	0	0
Dik Üçgen ve Trigonometri	1	1	0	100
İki üçgenin eş olması için gerekli olan asgari koşulları değerlendirir.	1	1	0	100
Üçgenin açı özellikleri ile ilgili işlemler yapar.	1	0	0	0
İki üçgenin benzer olması için gerekli olan asgari koşulları değerlendirir.	1	1	0	100
Özel dörtgenlerin açısı, kenarı, köşegen ve alan özelliklerini açıklayarak problemler çözer.	4	2	0	50

	Soru	Doğru	Yanlış	Boş	Net	Başarı
Tarih-1	5	4	1	0	3,75	% 75
Coğrafya-1	5	4	1	0	3,75	% 75
Felsefe	5	5	0	0	5,00	% 100
Din Kült. ve Ahl. Bil.	5	4	1	0	3,75	% 75
Felsefe (Seçmeli)	5	0	0	5	0,00	% 0
TYT Sosyal	20	17	3	0	16,25	% 81
Cevap Anahtarı	B	ADDBEDBEEBCCDEABDEACBCDCE				
Cevaplarınız		ADcBEDaEEBCCDEAEDEAC				

	S	D	Y	B%
Tarih-1	0	0	0	0
İlk Çağ'da Başlıca Medeniyet Havzaları	1	0	1	0
İslamiyet'in Türk Devlet ve Toplum Yapısına Etkisi	1	1	0	100
Timar Sistemi	1	1	0	100
Osmanlı Devleti'nde Demokratikleşme Hareketleri	1	1	0	100
Siyasi Alandaki İnkılaplar	1	1	0	100
Coğrafya-1	0	0	0	0
Afetlerin oluşum nedenlerini ve özelliklerini açıklar.	1	0	1	0
Türkiye'deki göçleri sebep ve sonuçları açısından değerlendirir.	1	1	0	100
Jeolojik zamanların özelliklerini tektonik olaylarla ilişkilendirerek açıklar.	1	1	0	100
Harita kullanarak çeşitli coğrafi kriterlerle belirlenmiş bölgelerde bulunan ülkeleri sınıflandırır.	1	1	0	100
Türkiye'de görülen iklim tiplerinin özellikleri hakkında çıkarımlarda bulunur.	1	1	0	100
Felsefe	0	0	0	0
Siyaset felsefesinin konusunu ve problemlerini açıklar.	1	1	0	100
Felsefenin anlamını açıklar.	1	1	0	100
Felsefi düşüncenin özelliklerini açıklar.	1	1	0	100
Felsefi bir görüşü veya argümanı sorgular.	1	1	0	100
Varlık felsefesinin konusunu ve problemlerini açıklar.	1	1	0	100
Din Kült. ve Ahl. Bil.	0	0	0	0
İbadet yükümlülüğü ile ilgili bazı kavramları sınıflandırır.	1	1	0	100
İsim ve sıfatlarının yansımalarıyla Allah'ı tanıır.	1	1	0	100
İslam düşüncesinde itikadi ve siyasi yorumları genel özelliklerine göre sınıflandırır.	1	0	1	0

	Soru	Doğru	Yanlış	Boş	Net	Başarı
Fizik	7	5	2	0	4,50	% 64
Kimya	7	6	1	0	5,75	% 82
Biyoloji	6	4	2	0	3,50	% 58
TYT Fen	20	15	5	0	13,75	% 69
Cevap Anahtarı	B	EACCDECCDBAEEDAACBD				
Cevaplarınız		dACCDBCCDBbEEDAcCdD				

	S	D	Y	B%
Fizik	0	0	0	0
Kaldırma Kuvveti	1	1	0	100
Adezyon, Kohezyon, Yüzey Gerilimi ve Kılcalılık	1	0	1	0
Kütle, Hacim ve Özkütle	1	1	0	100
Elektrik Devreleri	1	0	1	0
Newton'un Hareket Yasaları	1	1	0	100
Yay Dalgaları	1	1	0	100
Işığın Kırılması	1	1	0	100
Kimya	0	0	0	0
Simyadan Kimyaya	1	1	0	100
Atom Modelleri	1	1	0	100
Güçlü Etkileşimler / Kovalent Bağ	1	1	0	100
Sıvılar	1	1	0	100
Kimyasal Hesaplamalar / Sınırlayıcı Bileşen Hesaplamaları	1	1	0	100
Koligatif Özellikler	1	1	0	100
Asitler ve Bazlar	1	0	1	0
Biyoloji	0	0	0	0
Canlıların yapısını oluşturan organik ve inorganik bileşikleri açıklar.	1	1	0	100
Canlıların sınıflandırılmasında kullanılan kategorileri ve bu kategoriler arasındaki hiyerarşiyi örneklerle açıklar.	1	1	0	100
Hücre yapısını ve görevlerini açıklar.	1	1	0	100
Mayozu açıklar.	1	0	1	0
Kalıtımın genel esaslarını açıklar.	1	1	0	100
Canlılardaki beslenme şekillerini örneklerle açıklar.	1	0	1	0

HIZ VE RENK TYT 3



357,083

%

4,32

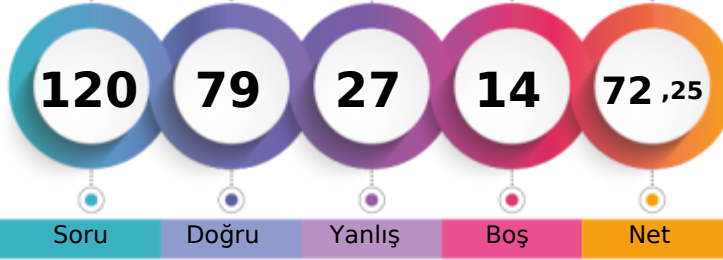
MANİSA / YUNUSEMRE
KEP AKADEMİ12A - 12180
AHMED FURKAN KAFADAR

1. Öğrenci

Sizin yeriniz
(222.)

Sonuncu Öğrenci

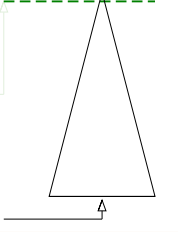

Soru Doğru Yanlış Boş Net

Şube Kurum İlçe İl Genel

Öğrenci Sıra No 24 53 109 113 222 % 4,32

Sınava Katılan Öğrenci Sayısı 76 370 887 1034 5137

	Soru	Doğru	Yanlış	Boş	Net	Başarı
TYT Türkçe	40	29	11	0	26,25	% 66
Cevap Anahtarı	A	DBDCCAEBAECDDBCCDBBCEDCEBEACDCDEBDCDDDBA				
Cevaplarınız		DBCCAECAdCcBDCCdDaBCEDCeEACDCdBCDcaDBd				

	S	D	Y	B%
Türkçe	0	0	0	0
Metne Sözcük Yerleştirme	1	1	0	100
Söz Öbeklerinde Anlam	1	1	0	100
Sözcükler Arası Anlam İlişkileri	1	0	1	0
Cümleyi Yorumlama ve Açıklama	2	2	0	100
İki Cümleyi Birleştirme	1	1	0	100
Ses Bilgisi - Karma	1	1	0	100
Noktalama İşaretleri - Karma	1	0	1	0
Virgül	1	1	0	100
Bitişik ve Ayrı Yazılan Kelimeler	1	0	1	0
Yazım Kuralları - Karma	1	1	0	100
Cümlenin Öğeleri - Karma	1	0	1	0
İsim Tamlamaları	1	1	0	100
Ad Sözlük Sözcükler - Karma	1	1	0	100
Çekim Ekleri ve Türleri	1	1	0	100
Düşünceyi Geliştirme Yolları	1	1	0	100
Paragrafta Anlatım Akışını Bozan Cümle	1	0	1	0
Paragrafı İkiye Ayırma	1	1	0	100
Paragrafa Cümle Yerleştirme	1	0	1	0
Paragrafa Ana Düşünce (Ana Fikir)	6	4	2	67
Paragrafta Yardımcı Düşünceler	13	10	3	77
Cümlelerden Paragraf Oluşturma	1	1	0	100
Paragrafın Karşılık Olduğu Soruyu Belirleme	1	1	0	100

	Soru	Doğru	Yanlış	Boş	Net	Başarı
Matematik-1	30	23	3	4	22,25	% 74
Geometri	10	0	0	10	0,00	% 0
TYT Matematik	40	23	3	14	22,25	% 56
Cevap Anahtarı	A	BDDDCDBBCCAEECEAEEDDEDCBDEECCBADEEACCAEAD				
Cevaplarınız		BDDDCDBBdCAEaEE BEE EDCBD ECE				

	S	D	Y	B%
Matematik-1	0	0	0	0
Sayı Kümeleri	2	2	0	100
Birinci dereceden bir bilinmeyenli denklem ve eşitsizliklerin çözüm kümelerini bulur.	2	2	0	100
Sayı kümelerini birbiriyle ilişkilendirir.	4	4	0	100
Köklü ifadeleri içeren denklemleri çözer.	1	1	0	100
Üslü İfadeler ve Denklemler	1	1	0	100
Gerçek hayatta periyodik olarak tekrar eden durumları içeren problemleri çözer.	1	0	1	0
Denklemler ve eşitsizlikler ile ilgili problemler çözer.	11	9	0	82
Merkezi Eğilim ve Yayılım Ölçüleri	1	0	1	0
Kümelerde birleşim, kesişim, fark, tümeleme işlemleri yardımıyla problemler çözer.	2	2	0	100
Fonksiyonlarla ilgili problemler çözer.	1	1	0	100
Gerçek hayat durumlarından doğrusal fonksiyonlarla ifade edilebilenlerin grafik gösterimlerini yapar.	1	1	0	100
Polinomlarla toplama, çıkarma, çarpma ve bölme işlemlerini yapar.	1	0	0	0
n çeşit nesne ile oluşturulabilecek r li dizilişlerin (permütasyonların) kaç farklı şekilde yapılabileceğini hesaplar.	1	0	1	0
Olasılık kavramı ile ilgili uygulamalar yapar.	1	0	0	0
Geometri	0	0	0	0
Dik Üçgen ve Trigonometri	1	0	0	0
İki üçgenin eş olması için gerekli olan asgari koşulları değerlendirir.	1	0	0	0
Üçgenin açısı özellikleri ile ilgili işlemler yapar.	1	0	0	0
İki üçgenin benzer olması için gerekli olan asgari koşulları değerlendirir.	1	0	0	0
Özel dörtgenlerin açısı, kenar, köşegen ve alan özelliklerini açıklayarak problemler çözer.	4	0	0	0

	Soru	Doğru	Yanlış	Boş	Net	Başarı
Tarih-1	5	3	2	0	2,50	% 50
Coğrafya-1	5	4	1	0	3,75	% 75
Felsefe	5	5	0	0	5,00	% 100
Din Kült. ve Ahl. Bil.	5	5	0	0	5,00	% 100
Felsefe (Seçmeli)	5	0	0	5	0,00	% 0
TYT Sosyal	20	17	3	0	16,25	% 81
Cevap Anahtarı	A	DAEDBBEDBEBEACDACBDECEBCD				
Cevaplarınız		eAEdCBEeBEBEACDACBDE				

	S	D	Y	B%
Tarih-1	0	0	0	0
İlk Çağ'da Başlıca Medeniyet Havzaları	1	0	1	0
İslamiyet'in Türk Devlet ve Toplum Yapısına Etkisi	1	1	0	100
Timar Sistemi	1	1	0	100
Osmanlı Devleti'nde Demokratikleşme Hareketleri	1	1	0	100
Siyasi Alandaki İnkılaplar	1	0	1	0
Coğrafya-1	0	0	0	0
Afetlerin oluşum nedenlerini ve özelliklerini açıklar.	1	1	0	100
Türkiye'deki göçleri sebep ve sonuçları açısından değerlendirir.	1	1	0	100
Jeolojik zamanların özelliklerini tektonik olaylarla ilişkilendirerek açıklar.	1	0	1	0
Harita kullanarak çeşitli coğrafi kriterlerle belirlenmiş bölgelerde bulunan ülkeleri sınıflandırır.	1	1	0	100
Türkiye'de görülen iklim tiplerinin özellikleri hakkında çıkarımlarda bulunur.	1	1	0	100
Felsefe	0	0	0	0
Siyaset felsefesinin konusunu ve problemlerini açıklar.	1	1	0	100
Felsefenin anlamını açıklar.	1	1	0	100
Felsefi düşüncenin özelliklerini açıklar.	1	1	0	100
Felsefi bir görüşü veya argümanı sorgular.	1	1	0	100
Varlık felsefesinin konusunu ve problemlerini açıklar.	1	1	0	100
Din Kült. ve Ahl. Bil.	0	0	0	0
İbadet yükümlülüğü ile ilgili bazı kavramları sınıflandırır.	1	1	0	100
İsim ve sıfatlarının yansımalarıyla Allah'ı tanıır.	1	1	0	100
İslam düşüncesinde itikadi ve siyasi yorumları genel özelliklerine göre sınıflandırır.	1	1	0	100

	Soru	Doğru	Yanlış	Boş	Net	Başarı
Fizik	7	2	5	0	0,75	% 11
Kimya	7	4	3	0	3,25	% 46
Biyoloji	6	4	2	0	3,50	% 58
TYT Fen	20	10	10	0	7,50	% 38
Cevap Anahtarı	A	CEAECDCCCBEAEACDADB				
Cevaplarınız		aEebCedCbBaEEbAaDdDB				

	S	D	Y	B%
Fizik	0	0	0	0
Kaldırma Kuvveti	1	0	1	0
Adezyon, Kohezyon, Yüzey Gerilimi ve Kılçallık	1	1	0	100
Kütle, Hacim ve Özkütle	1	0	1	0
Elektrik Devreleri	1	0	1	0
Newton'un Hareket Yasaları	1	1	0	100
Yay Dalgaları	1	0	1	0
Işığın Kırılması	1	0	1	0
Kimya	0	0	0	0
Simyadan Kimyaya	1	1	0	100
Atom Modelleri	1	0	1	0
Güçlü Etkileşimler / Kovalent Bağ	1	1	0	100
Sıvılar	1	0	1	0
Kimyasal Hesaplamalar / Sınırlayıcı Bileşen Hesaplamaları	1	1	0	100
Koligatif Özellikler	1	1	0	100
Asitler ve Bazlar	1	0	1	0
Biyoloji	0	0	0	0
Canlıların yapısını oluşturan organik ve inorganik bileşikleri açıklar.	1	1	0	100
Canlıların sınıflandırılmasında kullanılan kategorileri ve bu kategoriler arasındaki hiyerarşiyi örneklerle açıklar.	1	1	0	100
Hücre sel yapıları ve görevlerini açıklar.	1	1	0	100
Mayozu açıklar.	1	0	1	0
Kalıtımın genel esaslarını açıklar.	1	1	0	100
Canlılardaki beslenme şekillerini örneklerle açıklar.	1	1	0	100

HIZ VE RENK TYT 3

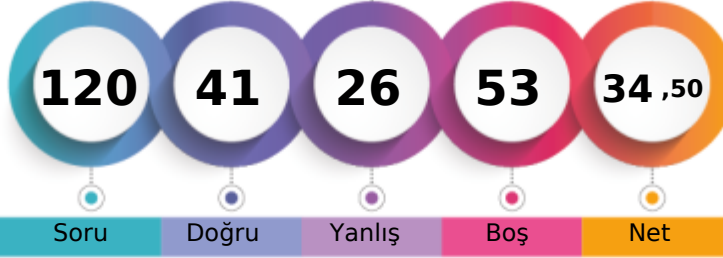

243,528 % 68,62

MANİSA / YUNUSEMRE
KEP AKADEMİ12A - 12284
AHMET Ç BAN

1. Öğrenci

Sizin yeriniz
(3525.)

Sonuncu Öğrenci

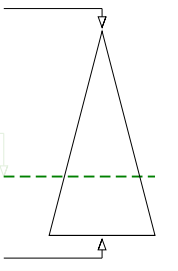

Soru Doğru Yanlış Boş Net

Şube Kurum İlçe İl Genel

Öğrenci Sıra No 65 295 684 779 3525 % 68,62

Sınava Katılan Öğrenci Sayısı 76 370 887 1034 5137

	Soru	Doğru	Yanlış	Boş	Net	Başarı
TYT Türkçe	40	23	11	6	20,25	% 51
Cevap Anahtarı	B	DCDBACBEEADCCBDCBBDEDCBCAEDCDDCCBADEBD				
Cevaplarınız		ebDBACa EA C	bdCBBDEDCeCAaeCDC	DdcDEBc		

	S	D	Y	B%
Türkçe	0	0	0	0
Metne Sözcük Yerleştirme	1	1	0	100
Söz Öbeklerinde Anlam	1	1	0	100
Sözcükler Arası Anlam İlişkileri	1	0	1	0
Cümleyi Yorumlama ve Açıklama	2	1	1	50
İki Cümleyi Birleştirme	1	1	0	100
Ses Bilgisi - Karma	1	0	0	0
Noktalama İşaretleri - Karma	1	0	1	0
Virgül	1	1	0	100
Bitişik ve Ayrı Yazılan Kelimeler	1	1	0	100
Yazım Kuralları - Karma	1	1	0	100
Cümlenin Öğeleri - Karma	1	0	0	0
İsim Tamlamaları	1	0	0	0
Ad Sözlü Sözcükler - Karma	1	0	1	0
Çekim Ekleri ve Türleri	1	0	0	0
Düşünceyi Geliştirme Yolları	1	1	0	100
Paragrafta Anlatım Akışını Bozan Cümle	1	0	1	0
Paragrafı İkiye Ayırma	1	1	0	100
Paragrafa Cümle Yerleştirme	1	1	0	100
Paragrafa Ana Düşünce (Ana Fikir)	6	5	1	83
Paragrafta Yardımcı Düşünceler	13	8	4	62
Cümlelerden Paragraf Oluşturma	1	0	1	0
Paragrafın Karşılık Olduğu Soruyu Belirleme	1	0	0	0

	Soru	Doğru	Yanlış	Boş	Net	Başarı
Matematik-1	30	3	3	24	2,25	% 8
Geometri	10	1	0	9	1,00	% 10
TYT Matematik	40	4	3	33	3,25	% 8
Cevap Anahtarı	B	DDBDBCCBCCAEEAEEBDBDEBDCCEABEDAEACADE				
Cevaplarınız		D B	d		Ed a D	

	S	D	Y	B%
Matematik-1	0	0	0	0
Sayı Kümeleri	2	1	0	50
Birinci dereceden bir bilinmeyenli denklem ve eşitsizliklerin çözüm kümelerini bulur.	2	1	0	50
Sayı kümelerini birbiriyle ilişkilendirir.	4	0	0	0
Kökü ifadeleri içeren denklemleri çözer.	1	0	0	0
Üslü İfadeler ve Denklemler	1	0	0	0
Gerçek hayatta periyodik olarak tekrar eden durumları içeren problemleri çözer.	1	0	1	0
Denklemler ve eşitsizlikler ile ilgili problemler çözer.	11	1	1	9
Merkezi Eğilim ve Yayılım Ölçüleri	1	0	0	0
Kümelerde birleşim, kesişim, fark, tümele işlemleri yardımıyla problemler çözer.	2	0	0	0
Fonksiyonlarla ilgili problemler çözer.	1	0	0	0
Gerçek hayat durumlarından doğrusal fonksiyonlarla ifade edilebilenlerin grafik gösterimlerini yapar.	1	0	0	0
Polinomlarla toplama, çıkarma, çarpma ve bölme işlemlerini yapar.	1	0	0	0
n çeşit nesne ile oluşturulabilecek r li dizilişlerin (permütasyonların) kaç farklı şekilde yapılabileceğini hesaplar.	1	0	1	0
Olasılık kavramı ile ilgili uygulamalar yapar.	1	0	0	0
Geometri	0	0	0	0
Dik Üçgen ve Trigonometri	1	1	0	100
İki üçgenin eş olması için gerekli olan asgari koşulları değerlendirir.	1	0	0	0
Üçgenin açılı özellikleri ile ilgili işlemler yapar.	1	0	0	0
İki üçgenin benzer olması için gerekli olan asgari koşulları değerlendirir.	1	0	0	0
Özel dörtgenlerin açılı kenar, köşegen ve alan özelliklerini açıklayarak problemler çözer.	4	0	0	0

	Soru	Doğru	Yanlış	Boş	Net	Başarı
Tarih-1	5	2	3	0	1,25	% 25
Coğrafya-1	5	3	1	1	2,75	% 55
Felsefe	5	3	1	1	2,75	% 55
Din Kült. ve Ahl. Bil.	5	5	0	0	5,00	% 100
Felsefe (Seçmeli)	5	0	0	5	0,00	% 0
TYT Sosyal	20	13	5	2	11,75	% 59
Cevap Anahtarı	B	ADDBEDBEEBCCDEABDEACBCDCE				
Cevaplarınız		AebBcDa EBB cEABDEAC				

	S	D	Y	B%
Tarih-1	0	0	0	0
İlk Çağ'da Başlıca Medeniyet Havzaları	1	0	1	0
İslamiyet'in Türk Devlet ve Toplum Yapısına Etkisi	1	1	0	100
Timar Sistemi	1	0	1	0
Osmanlı Devleti'nde Demokratikleşme Hareketleri	1	0	1	0
Siyasi Alandaki İnkılaplar	1	1	0	100
Coğrafya-1	0	0	0	0
Afetlerin oluşum nedenlerini ve özelliklerini açıklar.	1	0	1	0
Türkiye'deki göçleri sebep ve sonuçları açısından değerlendirir.	1	0	0	0
Jeolojik zamanların özelliklerini tektonik olaylarla ilişkilendirerek açıklar.	1	1	0	100
Harita kullanarak çeşitli coğrafi kriterlerle belirlenmiş bölgelerde bulunan ülkeleri sınıflandırır.	1	1	0	100
Türkiye'de görülen iklim tiplerinin özellikleri hakkında çıkarımlarda bulunur.	1	1	0	100
Felsefe	0	0	0	0
Siyaset felsefesinin konusunu ve problemlerini açıklar.	1	1	0	100
Felsefenin anlamını açıklar.	1	1	0	100
Felsefi düşüncenin özelliklerini açıklar.	1	1	0	100
Felsefi bir görüşü veya argümanı sorgular.	1	0	0	0
Varlık felsefesinin konusunu ve problemlerini açıklar.	1	0	1	0
Din Kült. ve Ahl. Bil.	0	0	0	0
İbadet yükümlülüğü ile ilgili bazı kavramları sınıflandırır.	1	1	0	100
İsim ve sıfatlarının yansımalarıyla Allah'ı tanıır.	1	1	0	100
İslam düşüncesinde itikadi ve siyasi yorumları genel özelliklerine göre sınıflandırır.	1	1	0	100

	Soru	Doğru	Yanlış	Boş	Net	Başarı
Fizik	7	0	4	3	-1,00	% 0
Kimya	7	1	3	3	0,25	% 4
Biyoloji	6	0	0	6	0,00	% 0
TYT Fen	20	1	7	12	-0,75	% 0
Cevap Anahtarı	B	EACCDECCDBAEEDAACBD				
Cevaplarınız		b a a c	bDdb			

	S	D	Y	B%
Fizik	0	0	0	0
Kaldırma Kuvveti	1	0	1	0
Adezyon, Kohezyon, Yüzey Gerilimi ve Kılçallık	1	0	1	0
Kütle, Hacim ve Özkütle	1	0	0	0
Elektrik Devreleri	1	0	1	0
Newton'un Hareket Yasaları	1	0	0	0
Yay Dalgaları	1	0	1	0
Işığın Kırılması	1	0	0	0
Kimya	0	0	0	0
Simyadan Kimyaya	1	0	1	0
Atom Modelleri	1	0	0	0
Güçlü Etkileşimler / Kovalent Bağ	1	0	1	0
Sıvılar	1	1	0	100
Kimyasal Hesaplamalar / Sınırlayıcı Bileşen Hesaplamaları	1	0	0	0
Koligatif Özellikler	1	0	0	0
Asitler ve Bazlar	1	0	1	0
Biyoloji	0	0	0	0
Canlıların yapısını oluşturan organik ve inorganik bileşikleri açıklar.	1	0	0	0
Canlıların sınıflandırılmasında kullanılan kategorileri ve bu kategoriler arasındaki hiyerarşiyi örneklerle açıklar.	1	0	0	0
Hücre sel yapıları ve görevlerini açıklar.	1	0	0	0
Mayozu açıklar.	1	0	0	0
Kalıtımın genel esaslarını açıklar.	1	0	0	0
Canlılardaki beslenme şekillerini örneklerle açıklar.	1	0	0	0

HIZ VE RENK TYT 3

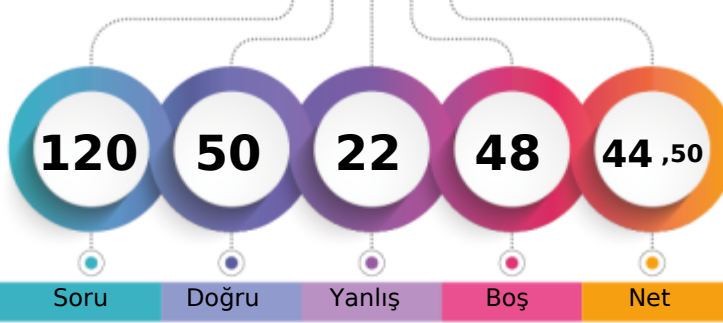

273,385 % 42,53

MANİSA / YUNUSEMRE
KEP AKADEMİ12A - 12060
AHMET FUAT GEDİK

1. Öğrenci

Sizin yeriniz
(2185.)

Sonuncu Öğrenci

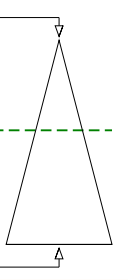

Soru

Doğru

Yanlış

Boş

Net

Şube

Kurum

İlçe

İl

Genel

Öğrenci Sıra No

60

231

519

577

2185

% 42,53

Sınava Katılan Öğrenci Sayısı

76

370

887

1034

5137

	Soru	Doğru	Yanlış	Boş	Net	Başarı
TYT Türkçe	40	26	10	4	23,50	% 59
Cevap Anahtarı	B	DCDBACBEEADCCBDCBBDEDCBCAEDCDDCCBADEBD				
Cevaplarınız		DCDBACB bd bc dCBBDDEDCBaEaeDCCeAdEdD				

	S	D	Y	B%
Türkçe	0	0	0	0
Metne Sözcük Yerleştirme	1	1	0	100
Söz Öbeklerinde Anlam	1	1	0	100
Sözcükler Arası Anlam İlişkileri	1	1	0	100
Cümleyi Yorumlama ve Açıklama	2	2	0	100
İki Cümleyi Birleştirme	1	1	0	100
Ses Bilgisi - Karma	1	0	0	0
Noktalama İşaretleri - Karma	1	1	0	100
Virgül	1	0	1	0
Bitişik ve Ayrı Yazılan Kelimeler	1	0	1	0
Yazım Kuralları - Karma	1	0	1	0
Cümlenin Öğeleri - Karma	1	0	0	0
İsim Tamlamaları	1	0	0	0
Ad Sözcükler - Karma	1	0	0	0
Çekim Ekleri ve Türleri	1	1	0	100
Düşünceyi Geliştirme Yolları	1	1	0	100
Paragrafta Anlatım Akışını Bozan Cümle	1	0	1	0
Paragrafı İkiye Ayırma	1	1	0	100
Paragrafa Cümle Yerleştirme	1	1	0	100
Paragrafa Ana Düşünce (Ana Fikir)	6	5	1	83
Paragrafta Yardımcı Düşünceler	13	8	5	62
Cümlelerden Paragraf Oluşturma	1	1	0	100
Paragrafın Karşılık Olduğu Soruyu Belirleme	1	1	0	100

	Soru	Doğru	Yanlış	Boş	Net	Başarı
Matematik-1	30	6	2	22	5,50	% 18
Geometri	10	1	0	9	1,00	% 10
TYT Matematik	40	7	2	31	6,50	% 16
Cevap Anahtarı	B	DDDBDCCBCCAEEAEEDDBDEBDCECEABEDAECACADE				
Cevaplarınız		D B CC b E d C E				

	S	D	Y	B%
Matematik-1	0	0	0	0
Sayı Kümeleri	2	0	0	0
Birinci dereceden bir bilinmeyenli denklem ve eşitsizliklerin çözüm kümelerini bulur.	2	2	0	100
Sayı kümelerini birbiriyle ilişkilendirir.	4	1	0	25
Köklü ifadeleri içeren denklemleri çözer.	1	0	0	0
Üslü İfadeler ve Denklemler	1	1	0	100
Gerçek hayatta periyodik olarak tekrar eden durumları içeren problemleri çözer.	1	0	1	0
Denklemler ve eşitsizlikler ile ilgili problemler çözer.	11	2	1	18
Merkezi Eğilim ve Yayılım Ölçüleri	1	0	0	0
Kümelerde birleşim, kesişim, fark, tümele işlemleri yardımıyla problemler çözer.	2	0	0	0
Fonksiyonlarla ilgili problemler çözer.	1	0	0	0
Gerçek hayat durumlarından doğrusal fonksiyonlarla ifade edilebilenlerin grafik gösterimlerini yapar.	1	0	0	0
Polinomlarla toplama, çıkarma, çarpma ve bölme işlemlerini yapar.	1	0	0	0
n çeşit nesne ile oluşturulabilecek r li dizilişlerin (permütasyonların) kaç farklı şekilde yapılabileceğini hesaplar.	1	0	0	0
Olasılık kavramı ile ilgili uygulamalar yapar.	1	0	0	0
Geometri	0	0	0	0
Dik Üçgen ve Trigonometri	1	0	0	0
İki üçgenin eş olması için gerekli olan asgari koşulları değerlendirir.	1	1	0	100
Üçgenin açılı özellikleri ile ilgili işlemler yapar.	1	0	0	0
İki üçgenin benzer olması için gerekli olan asgari koşulları değerlendirir.	1	0	0	0
Özel dörtgenlerin açılı kenar, köşegen ve alan özelliklerini açıklayarak problemler çözer.	4	0	0	0

	Soru	Doğru	Yanlış	Boş	Net	Başarı
Tarih-1	5	3	2	0	2,50	% 50
Coğrafya-1	5	2	1	2	1,75	% 35
Felsefe	5	4	0	1	4,00	% 80
Din Kült. ve Ahl. Bil.	5	5	0	0	5,00	% 100
Felsefe (Seçmeli)	5	0	0	5	0,00	% 0
TYT Sosyal	20	14	3	3	13,25	% 66
Cevap Anahtarı	B	ADDBEDBEEBCCDEABDEACBCDCE				
Cevaplarınız		ADeBc aE BBC EABDEAC				

	S	D	Y	B%
Tarih-1	0	0	0	0
İlk Çağ'da Başlıca Medeniyet Havzaları	1	0	1	0
İslamiyet'in Türk Devlet ve Toplum Yapısına Etkisi	1	1	0	100
Timar Sistemi	1	0	1	0
Osmanlı Devleti'nde Demokratikleşme Hareketleri	1	1	0	100
Siyasi Alandaki İnkılaplar	1	1	0	100
Coğrafya-1	0	0	0	0
Afetlerin oluşum nedenlerini ve özelliklerini açıklar.	1	0	1	0
Türkiye'deki göçleri sebep ve sonuçları açısından değerlendirir.	1	1	0	100
Jeolojik zamanların özelliklerini tektonik olaylarla ilişkilendirerek açıklar.	1	0	0	0
Harita kullanarak çeşitli coğrafi kriterlerle belirlenmiş bölgelerde bulunan ülkeleri sınıflandırır.	1	1	0	100
Türkiye'de görülen iklim tiplerinin özellikleri hakkında çıkarımlarda bulunur.	1	0	0	0
Felsefe	0	0	0	0
Siyaset felsefesinin konusunu ve problemlerini açıklar.	1	1	0	100
Felsefenin anlamını açıklar.	1	1	0	100
Felsefi düşüncenin özelliklerini açıklar.	1	1	0	100
Felsefi bir görüşü veya argümanı sorgular.	1	1	0	100
Varlık felsefesinin konusunu ve problemlerini açıklar.	1	0	0	0
Din Kült. ve Ahl. Bil.	0	0	0	0
İbadet yükümlülüğü ile ilgili bazı kavramları sınıflandırır.	1	1	0	100
İsim ve sıfatlarının yansımalarıyla Allah'ı tanıır.	1	1	0	100
İslam düşüncesinde itikadi ve siyasi yorumları genel özelliklerine göre sınıflandırır.	1	1	0	100

	Soru	Doğru	Yanlış	Boş	Net	Başarı
Fizik	7	1	4	2	0,00	% 0
Kimya	7	1	1	5	0,75	% 11
Biyoloji	6	1	2	3	0,50	% 8
TYT Fen	20	3	7	10	1,25	% 6
Cevap Anahtarı	B	EACCDECCDBAEEADAACBD				
Cevaplarınız		dAb bb Ce eb C				

	S	D	Y	B%
Fizik	0	0	0	0
Kaldırma Kuvveti	1	0	1	0
Adezyon, Kohezyon, Yüzey Gerilimi ve Kılçallık	1	0	1	0
Kütle, Hacim ve Özkütle	1	1	0	100
Elektrik Devreleri	1	0	1	0
Newton'un Hareket Yasaları	1	0	1	0
Yay Dalgaları	1	0	0	0
Işığın Kırılması	1	0	0	0
Kimya	0	0	0	0
Simyadan Kimyaya	1	1	0	100
Atom Modelleri	1	0	0	0
Güçlü Etkileşimler / Kovalent Bağ	1	0	0	0
Sıvılar	1	0	1	0
Kimyasal Hesaplamalar / Sınırlayıcı Bileşen Hesaplamaları	1	0	0	0
Koligatif Özellikler	1	0	0	0
Asitler ve Bazlar	1	0	0	0
Biyoloji	0	0	0	0
Canlıların yapısını oluşturan organik ve inorganik bileşikleri açıklar.	1	0	1	0
Canlıların sınıflandırılmasında kullanılan kategorileri ve bu kategoriler arasındaki hiyerarşiyi örneklerle açıklar.	1	1	0	100
Hücre sel yapıları ve görevlerini açıklar.	1	0	1	0
Mayozu açıklar.	1	0	0	0
Kalıtımın genel esaslarını açıklar.	1	0	0	0
Canlılardaki beslenme şekillerini örneklerle açıklar.	1	0	0	0

HIZ VE RENK TYT 3



239,948 % 71,27

MANİSA / YUNUSEMRE
KEP AKADEMİ

12A - 12066
AHMET HAKTAN ÇELİK

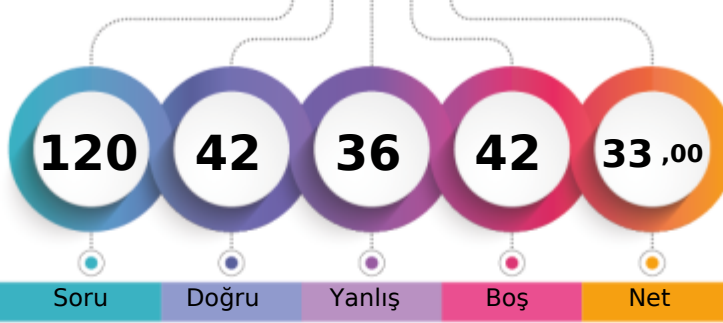

1. Öğrenci

Sizin yeriniz
(3661.)

Sonuncu Öğrenci

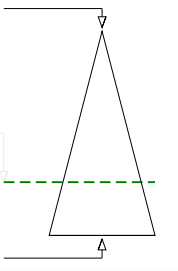

Soru Doğru Yanlış Boş Net

Şube Kurum İlçe İl Genel

Öğrenci Sıra No 66 302 702 801 3661 % 71,27

Sınava Katılan Öğrenci Sayısı 76 370 887 1034 5137

		Soru	Doğru	Yanlış	Boş	Net	Başarı
TYT Türkçe		40	18	15	7	14,25	% 36
Cevap Anahtarı	A	DBDCCAEBACDBDCCDBBCEDCBEACDCDEBDCDDDBA					
Cevaplarınız		DBDCCA cAd CeccBCEadeEACeCececaCaDB					

	S	D	Y	B%
Türkçe	0	0	0	0
Metne Sözcük Yerleştirme	1	1	0	100
Söz Öbeklerinde Anlam	1	1	0	100
Sözcükler Arası Anlam İlişkileri	1	1	0	100
Cümleyi Yorumlama ve Açıklama	2	2	0	100
İki Cümleyi Birleştirme	1	1	0	100
Ses Bilgisi - Karma	1	0	0	0
Noktalama İşaretleri - Karma	1	0	1	0
Virgül	1	1	0	100
Bitişik ve Ayrı Yazılan Kelimeler	1	0	1	0
Yazım Kuralları - Karma	1	0	0	0
Cümlenin Öğeleri - Karma	1	0	0	0
İsim Tamlamaları	1	0	0	0
Ad Sözcükler - Karma	1	0	0	0
Çekim Ekleri ve Türleri	1	0	0	0
Düşünceyi Geliştirme Yolları	1	1	0	100
Paragrafta Anlatım Akışını Bozan Cümle	1	0	1	0
Paragrafı İkiye Ayırma	1	0	1	0
Paragrafa Cümle Yerleştirme	1	0	1	0
Paragrafa Ana Düşünce (Ana Fikir)	6	3	3	50
Paragrafta Yardımcı Düşünceler	13	6	6	46
Cümlelerden Paragraf Oluşturma	1	1	0	100
Paragrafın Karşılık Olduğu Soruyu Belirleme	1	0	1	0

		Soru	Doğru	Yanlış	Boş	Net	Başarı
Matematik-1		30	8	10	12	5,50	% 18
Geometri		10	0	2	8	-0,50	% 0
TYT Matematik		40	8	12	20	5,00	% 13
Cevap Anahtarı	A	BDDDCDBBCCAEECEAEEDDEDCBDEECCBADEEACCAEAD					
Cevaplarınız		BD Cea aeA E c bEcdcb E B bc					

	S	D	Y	B%
Matematik-1	0	0	0	0
Sayı Kümeleri	2	1	0	50
Birinci dereceden bir bilinmeyenli denklem ve eşitsizliklerin çözüm kümelerini bulur.	2	2	0	100
Sayı kümelerini birbiriyle ilişkilendirir.	4	1	1	25
Köklü ifadeleri içeren denklemleri çözer.	1	0	1	0
Üslü İfadeler ve Denklemler	1	0	1	0
Gerçek hayatta periyodik olarak tekrar eden durumları içeren problemleri çözer.	1	0	1	0
Denklemler ve eşitsizlikler ile ilgili problemler çözer.	11	3	3	27
Merkezi Eğilim ve Yayılım Ölçüleri	1	0	0	0
Kümelerde birleşim, kesişim, fark, tümeleme işlemleri yardımıyla problemler çözer.	2	0	1	0
Fonksiyonlarla ilgili problemler çözer.	1	0	1	0
Gerçek hayat durumlarından doğrusal fonksiyonlarla ifade edilebilenlerin grafik gösterimlerini yapar.	1	0	1	0
Polinomlarla toplama, çıkarma, çarpma ve bölme işlemlerini yapar.	1	0	0	0
n çeşit nesne ile oluşturulabilecek r li dizilişlerin (permütasyonların) kaç farklı şekilde yapılabileceğini hesaplar.	1	1	0	100
Olasılık kavramı ile ilgili uygulamalar yapar.	1	0	0	0
Geometri	0	0	0	0
Dik Üçgen ve Trigonometri	1	0	0	0
İki üçgenin eş olması için gerekli olan asgari koşulları değerlendirir.	1	0	0	0
Üçgenin açılı özellikleri ile ilgili işlemler yapar.	1	0	0	0
İki üçgenin benzer olması için gerekli olan asgari koşulları değerlendirir.	1	0	0	0
Özel dörtgenlerin açılı kenar, köşegen ve alan özelliklerini açıklayarak problemler çözer.	4	0	2	0

		Soru	Doğru	Yanlış	Boş	Net	Başarı
Tarih-1		5	2	1	2	1,75	% 35
Coğrafya-1		5	2	2	1	1,50	% 30
Felsefe		5	2	0	3	2,00	% 40
Din Kült. ve Ahl. Bil.		5	5	0	0	5,00	% 100
Felsefe (Seçmeli)		5	0	0	5	0,00	% 0
TYT Sosyal		20	11	3	6	10,25	% 51
Cevap Anahtarı	A	DAEDBBEDBEBEACDACBDECEBCD					
Cevaplarınız		D E cdbDB AC ACBDE					

	S	D	Y	B%
Tarih-1	0	0	0	0
İlk Çağ'da Başlıca Medeniyet Havzaları	1	1	0	100
İslamiyet'in Türk Devlet ve Toplum Yapısına Etkisi	1	0	0	0
Timar Sistemi	1	1	0	100
Osmanlı Devleti'nde Demokratikleşme Hareketleri	1	0	0	0
Siyasi Alandaki İnkılaplar	1	0	1	0
Coğrafya-1	0	0	0	0
Afetlerin oluşum nedenlerini ve özelliklerini açıklar.	1	0	1	0
Türkiye'deki göçleri sebep ve sonuçları açısından değerlendirir.	1	0	1	0
Jeolojik zamanların özelliklerini tektonik olaylarla ilişkilendirerek açıklar.	1	1	0	100
Harita kullanarak çeşitli coğrafi kriterlerle belirlenmiş bölgelerde bulunan ülkeleri sınıflandırır.	1	1	0	100
Türkiye'de görülen iklim tiplerinin özellikleri hakkında çıkarımlarda bulunur.	1	0	0	0
Felsefe	0	0	0	0
Siyaset felsefesinin konusunu ve problemlerini açıklar.	1	0	0	0
Felsefenin anlamını açıklar.	1	0	0	0
Felsefi düşüncenin özelliklerini açıklar.	1	1	0	100
Felsefi bir görüşü veya argümanı sorgular.	1	1	0	100
Varlık felsefesinin konusunu ve problemlerini açıklar.	1	0	0	0
Din Kült. ve Ahl. Bil.	0	0	0	0
İbadet yükümlülüğü ile ilgili bazı kavramları sınıflandırır.	1	1	0	100
İsim ve sıfatlarının yansımalarıyla Allah'ı tanıır.	1	1	0	100
İslam düşüncesinde itikadi ve siyasi yorumları genel özelliklerine göre sınıflandırır.	1	1	0	100

		Soru	Doğru	Yanlış	Boş	Net	Başarı
Fizik		7	0	4	3	-1,00	% 0
Kimya		7	3	1	3	2,75	% 39
Biyoloji		6	2	1	3	1,75	% 29
TYT Fen		20	5	6	9	3,50	% 18
Cevap Anahtarı	A	CEAECDCCCBDEEAAACDADB					
Cevaplarınız		a bc a CCd ACa					

	S	D	Y	B%
Fizik	0	0	0	0
Kaldırma Kuvveti	1	0	1	0
Adezyon, Kohezyon, Yüzey Gerilimi ve Kılçallık	1	0	0	0
Kütle, Hacim ve Özkütle	1	0	1	0
Elektrik Devreleri	1	0	1	0
Newton'un Hareket Yasaları	1	0	0	0
Yay Dalgaları	1	0	1	0
Işığın Kırılması	1	0	0	0
Kimya	0	0	0	0
Simyadan Kimyaya	1	1	0	100
Atom Modelleri	1	1	0	100
Güçlü Etkileşimler / Kovalent Bağ	1	0	1	0
Sıvılar	1	1	0	100
Kimyasal Hesaplamalar / Sınırlayıcı Bileşen Hesaplamaları	1	0	0	0
Koligatif Özellikler	1	0	0	0
Asitler ve Bazlar	1	0	0	0
Biyoloji	0	0	0	0
Canlıların yapısını oluşturan organik ve inorganik bileşikleri açıklar.	1	1	0	100
Canlıların sınıflandırılmasında kullanılan kategorileri ve bu kategoriler arasındaki hiyerarşiyi örneklerle açıklar.	1	1	0	100
Hücre sel yapıları ve görevlerini açıklar.	1	0	1	0
Mayozu açıklar.	1	0	0	0
Kalıtımın genel esaslarını açıklar.	1	0	0	0
Canlılardaki beslenme şekillerini örneklerle açıklar.	1	0	0	0

HIZ VE RENK TYT 3



340,695

%

7,81

MANİSA / YUNUSEMRE
KEP AKADEMİ

12A - 12012
ALİ KAYAOĞLU

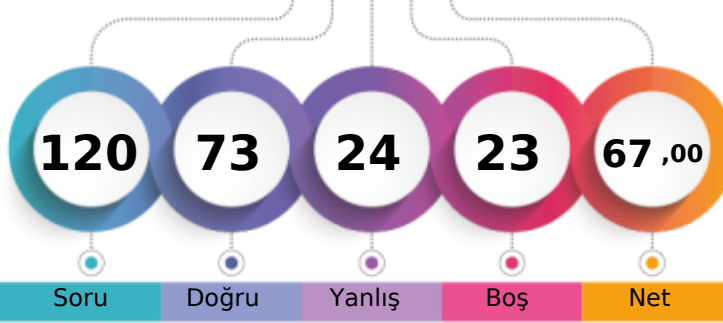

1. Öğrenci

Sizin yeriniz
(401.)

Sonuncu Öğrenci

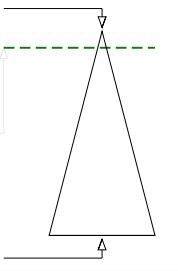

Soru Doğru Yanlış Boş Net

Şube Kurum İlçe İl Genel

Öğrenci Sıra No 31 83 176 187 401 % 7,81

Sınava Katılan Öğrenci Sayısı 76 370 887 1034 5137

	Soru	Doğru	Yanlış	Boş	Net	Başarı
TYT Türkçe	40	31	6	3	29,50	% 74
Cevap Anahtarı	B	DCDBACBEEADCCBDCBBDEDCBCAEDCDDCCDBAEBD				
Cevaplarınız		DCDBACa EAD a eCCBBDeaCBAEDCeCCDBAaEBD				

	S	D	Y	B%
Türkçe	0	0	0	0
Metne Sözcük Yerleştirme	1	1	0	100
Söz Öbeklerinde Anlam	1	1	0	100
Sözcükler Arası Anlam İlişkileri	1	1	0	100
Cümleyi Yorumlama ve Açıklama	2	2	0	100
İki Cümleyi Birleştirme	1	1	0	100
Ses Bilgisi - Karma	1	0	0	0
Noktalama İşaretleri - Karma	1	0	1	0
Virgül	1	1	0	100
Bitişik ve Ayrı Yazılan Kelimeler	1	1	0	100
Yazım Kuralları - Karma	1	0	0	0
Cümlenin Öğeleri - Karma	1	1	0	100
İsim Tamlamaları	1	0	0	0
Ad Söyül Sözcükler - Karma	1	0	1	0
Çekim Ekleri ve Türleri	1	0	1	0
Düşünceyi Geliştirme Yolları	1	1	0	100
Paragrafta Anlatım Akışını Bozan Cümle	1	1	0	100
Paragrafı İkiye Ayırma	1	1	0	100
Paragrafa Cümle Yerleştirme	1	1	0	100
Paragrafa Ana Düşünce (Ana Fikir)	6	4	2	67
Paragrafta Yardımcı Düşünceler	13	12	1	92
Cümlelerden Paragraf Oluşturma	1	1	0	100
Paragrafın Karşılık Olduğu Soruyu Belirleme	1	1	0	100

	Soru	Doğru	Yanlış	Boş	Net	Başarı
Matematik-1	30	16	5	9	14,75	% 49
Geometri	10	1	2	7	0,50	% 5
TYT Matematik	40	17	7	16	15,25	% 38
Cevap Anahtarı	B	DDBDBCCBCCAEEAEEDDBDEBDCCEABEDAEACADE				
Cevaplarınız		DDB B Cb CaA Ebe DDEB bEC Ac b d E				

	S	D	Y	B%
Matematik-1	0	0	0	0
Sayı Kümeleri	2	1	0	50
Birinci dereceden bir bilinmeyenli denklem ve eşitsizliklerin çözüm kümelerini bulur.	2	2	0	100
Sayı kümelerini birbiriyle ilişkilendirir.	4	2	1	50
Köklü ifadeleri içeren denklemleri çözer.	1	0	0	0
Üslü İfadeler ve Denklemler	1	1	0	100
Gerçek hayatta periyodik olarak tekrar eden durumları içeren problemleri çözer.	1	1	0	100
Denklemler ve eşitsizlikler ile ilgili problemler çözer.	11	7	0	64
Merkezi Eğilim ve Yayılım Ölçüleri	1	0	1	0
Kümelerde birleşim, kesişim, fark, tümele işlemleri yardımıyla problemler çözer.	2	1	0	50
Fonksiyonlarla ilgili problemler çözer.	1	0	1	0
Gerçek hayat durumlarından doğrusal fonksiyonlarla ifade edilebilenlerin grafik gösterimlerini yapar.	1	0	1	0
Polinomlarla toplama, çıkarma, çarpma ve bölme işlemlerini yapar.	1	0	0	0
n çeşit nesne ile oluşturulabilecek r li dizilişlerin (permütasyonların) kaç farklı şekilde yapılabileceğini hesaplar.	1	0	1	0
Olasılık kavramı ile ilgili uygulamalar yapar.	1	1	0	100
Geometri	0	0	0	0
Dik Üçgen ve Trigonometri	1	0	1	0
İki üçgenin eş olması için gerekli olan asgari koşulları değerlendirir.	1	0	0	0
Üçgenin açılı özellikleri ile ilgili işlemler yapar.	1	0	0	0
İki üçgenin benzer olması için gerekli olan asgari koşulları değerlendirir.	1	0	0	0
Özel dörtgenlerin açılı kenar, köşegen ve alan özelliklerini açıklayarak problemler çözer.	4	1	1	25

	Soru	Doğru	Yanlış	Boş	Net	Başarı
Tarih-1	5	4	1	0	3,75	% 75
Coğrafya-1	5	4	1	0	3,75	% 75
Felsefe	5	5	0	0	5,00	% 100
Din Kült. ve Ahl. Bil.	5	5	0	0	5,00	% 100
Felsefe (Seçmeli)	5	0	0	5	0,00	% 0
TYT Sosyal	20	18	2	0	17,50	% 88
Cevap Anahtarı	B	ADDBEDBEEBCCDEABDEACBCDCE				
Cevaplarınız		AbDBEDeEEBCCDEABDEAC				

	S	D	Y	B%
Tarih-1	0	0	0	0
İlk Çağ'da Başlıca Medeniyet Havzaları	1	1	0	100
İslamiyet'in Türk Devlet ve Toplum Yapısına Etkisi	1	1	0	100
Timar Sistemi	1	1	0	100
Osmanlı Devleti'nde Demokratikleşme Hareketleri	1	0	1	0
Siyasi Alandaki İnkılaplar	1	1	0	100
Coğrafya-1	0	0	0	0
Afetlerin oluşum nedenlerini ve özelliklerini açıklar.	1	0	1	0
Türkiye'deki göçleri sebep ve sonuçları açısından değerlendirir.	1	1	0	100
Jeolojik zamanların özelliklerini tektonik olaylarla ilişkilendirerek açıklar.	1	1	0	100
Harita kullanarak çeşitli coğrafi kriterlerle belirlenmiş bölgelerde bulunan ülkeleri sınıflandırır.	1	1	0	100
Türkiye'de görülen iklim tiplerinin özellikleri hakkında çıkarımlarda bulunur.	1	1	0	100
Felsefe	0	0	0	0
Siyaset felsefesinin konusunu ve problemlerini açıklar.	1	1	0	100
Felsefenin anlamını açıklar.	1	1	0	100
Felsefi düşüncenin özelliklerini açıklar.	1	1	0	100
Felsefi bir görüşü veya argümanı sorgular.	1	1	0	100
Varlık felsefesinin konusunu ve problemlerini açıklar.	1	1	0	100
Din Kült. ve Ahl. Bil.	0	0	0	0
İbadet yükümlülüğü ile ilgili bazı kavramları sınıflandırır.	1	1	0	100
İsim ve sıfatlarının yansımalarıyla Allah'ı tanıır.	1	1	0	100
İslam düşüncesinde itikadi ve siyasi yorumları genel özelliklerine göre sınıflandırır.	1	1	0	100

	Soru	Doğru	Yanlış	Boş	Net	Başarı
Fizik	7	1	5	1	-0,25	% 0
Kimya	7	2	3	2	1,25	% 18
Biyoloji	6	4	1	1	3,75	% 63
TYT Fen	20	7	9	4	4,75	% 24
Cevap Anahtarı	B	EACCDECCDBAEEEDAACBD				
Cevaplarınız		dba ecCCcCcc abA CBD				

	S	D	Y	B%
Fizik	0	0	0	0
Kaldırma Kuvveti	1	0	1	0
Adezyon, Kohezyon, Yüzey Gerilimi ve Kılcalılık	1	0	1	0
Kütle, Hacim ve Özkütle	1	0	1	0
Elektrik Devreleri	1	0	1	0
Newton'un Hareket Yasaları	1	1	0	100
Yay Dalgaları	1	0	1	0
Işığın Kırılması	1	0	0	0
Kimya	0	0	0	0
Simyadan Kimyaya	1	1	0	100
Atom Modelleri	1	1	0	100
Güçlü Etkileşimler / Kovalent Bağ	1	0	1	0
Sıvılar	1	0	1	0
Kimyasal Hesaplamalar / Sınırlayıcı Bileşen Hesaplamaları	1	0	0	0
Koligatif Özellikler	1	0	1	0
Astirler ve Bazılar	1	0	0	0
Biyoloji	0	0	0	0
Canlıların yapısını oluşturan organik ve inorganik bileşikleri açıklar.	1	1	0	100
Canlıların sınıflandırılmasında kullanılan kategorileri ve bu kategoriler arasındaki hiyerarşiyi örneklerle açıklar.	1	1	0	100
Hücre sel yapıları ve görevlerini açıklar.	1	0	1	0
Mayozu açıklar.	1	0	0	0
Kalıtımın genel esaslarını açıklar.	1	1	0	100
Canlılardaki beslenme şekillerini örneklerle açıklar.	1	1	0	100

HIZ VE RENK TYT 3



360,205

%

3,70

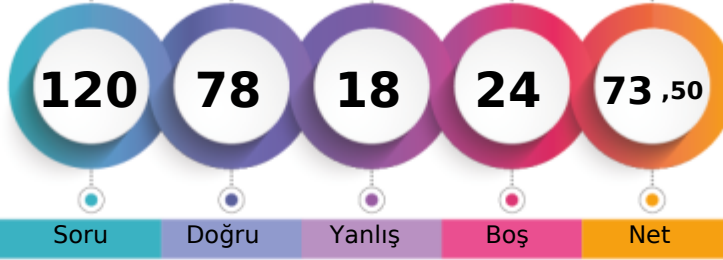
MANİSA / YUNUSEMRE
KEP AKADEMİ12A - 12102
ALİ OSMAN ÇOBAN

1. Öğrenci

Sizin yeriniz
(190.)

Sonuncu Öğrenci

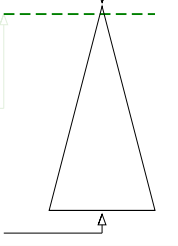

Soru Doğru Yanlış Boş Net

Şube Kurum İlçe İl Genel

Öğrenci Sıra No 21 46 94 97 190 % 3,70

Sınava Katılan Öğrenci Sayısı 76 370 887 1034 5137

	Soru	Doğru	Yanlış	Boş	Net	Başarı
TYT Türkçe	40	34	6	0	32,50	% 81
Cevap Anahtarı	A	DBDCCAEBAECDDBCCDBBCEDCBEACDCDEBDCDDDBA				
Cevaplarınız		DBDCCAECAbCeBDCCDBBCEDdBacCDCDEBDCDDDBA				

	S	D	Y	B%
Türkçe	0	0	0	0
Metne Sözcük Yerleştirme	1	1	0	100
Söz Öbeklerinde Anlam	1	1	0	100
Sözcükler Arası Anlam İlişkileri	1	1	0	100
Cümleyi Yorumlama ve Açıklama	2	2	0	100
İki Cümleyi Birleştirme	1	1	0	100
Ses Bilgisi - Karma	1	1	0	100
Noktalama İşaretleri - Karma	1	0	1	0
Virgül	1	1	0	100
Bitişik ve Ayrı Yazılan Kelimeler	1	0	1	0
Yazım Kuralları - Karma	1	1	0	100
Cümlenin Öğeleri - Karma	1	0	1	0
İsim Tamlamaları	1	1	0	100
Ad Sözlü Sözcükler - Karma	1	1	0	100
Çekim Ekleri ve Türleri	1	1	0	100
Düşünceyi Geliştirme Yolları	1	1	0	100
Paragrafta Anlatım Akışını Bozan Cümle	1	1	0	100
Paragrafı İkiye Ayırma	1	1	0	100
Paragrafa Cümle Yerleştirme	1	1	0	100
Paragrafa Ana Düşünce (Ana Fikir)	6	6	0	100
Paragrafta Yardımcı Düşünceler	13	11	2	85
Cümlelerden Paragraf Oluşturma	1	0	1	0
Paragrafın Karşılık Olduğu Soruyu Belirleme	1	1	0	100

	Soru	Doğru	Yanlış	Boş	Net	Başarı
Matematik-1	30	9	4	17	8,00	% 27
Geometri	10	5	0	5	5,00	% 50
TYT Matematik	40	14	4	22	13,00	% 33
Cevap Anahtarı	A	BDDDCDBBCCAEECEAEEDDEDCBDEEECBADDEEACCAEAD				
Cevaplarınız		BDD a BdbE EE D EC DE C EA				

	S	D	Y	B%
Matematik-1	0	0	0	0
Sayı Kümeleri	2	2	0	100
Birinci dereceden bir bilinmeyenli denklem ve eşitsizliklerin çözüm kümelerini bulur.	2	1	0	50
Sayı kümelerini birbiriyle ilişkilendirir.	4	1	2	25
Kökü ifadeleri içeren denklemleri çözer.	1	0	1	0
Üslü İfadeler ve Denklemler	1	0	0	0
Gerçek hayatta periyodik olarak tekrar eden durumları içeren problemleri çözer.	1	0	1	0
Denklemler ve eşitsizlikler ile ilgili problemler çözer.	11	3	0	27
Merkezî Eğilim ve Yayılım Ölçüleri	1	0	0	0
Kümelerde birleşim, kesişim, fark, tümeleme işlemleri yardımıyla problemler çözer.	2	1	0	50
Fonksiyonlarla ilgili problemler çözer.	1	1	0	100
Gerçek hayat durumlarından doğrusal fonksiyonlarla ifade edilebilenlerin grafik gösterimlerini yapar.	1	0	0	0
Polinomlarla toplama, çıkarma, çarpma ve bölme işlemlerini yapar.	1	0	0	0
n çeşit nesne ile oluşturulabilecek r li dizilişlerin (permütasyonların) kaç farklı şekilde yapılabileceğini hesaplar.	1	0	0	0
Olasılık kavramı ile ilgili uygulamalar yapar.	1	0	0	0
Geometri	0	0	0	0
Dik Üçgen ve Trigonometri	1	1	0	100
İki üçgenin eş olması için gerekli olan asgari koşulları değerlendirir.	1	1	0	100
Üçgenin açılı özellikleri ile ilgili işlemler yapar.	1	0	0	0
İki üçgenin benzer olması için gerekli olan asgari koşulları değerlendirir.	1	0	0	0
Özel dörtgenlerin açılı kenar, köşegen ve alan özelliklerini açıklayarak problemler çözer.	4	2	0	50

	Soru	Doğru	Yanlış	Boş	Net	Başarı
Tarih-1	5	4	1	0	3,75	% 75
Coğrafya-1	5	3	1	1	2,75	% 55
Felsefe	5	5	0	0	5,00	% 100
Din Kült. ve Ahl. Bil.	5	5	0	0	5,00	% 100
Felsefe (Seçmeli)	5	0	0	5	0,00	% 0
TYT Sosyal	20	17	2	1	16,50	% 83
Cevap Anahtarı	A	DAEDBBEDBEBEACDACBDECEBCD				
Cevaplarınız		DAEaBd DBEBEACDACBDE				

	S	D	Y	B%
Tarih-1	0	0	0	0
İlk Çağ'da Başlıca Medeniyet Havzaları	1	1	0	100
İslamiyet'in Türk Devlet ve Toplum Yapısına Etkisi	1	1	0	100
Timar Sistemi	1	1	0	100
Osmanlı Devleti'nde Demokratikleşme Hareketleri	1	0	1	0
Siyasi Alandaki İnkılaplar	1	1	0	100
Coğrafya-1	0	0	0	0
Afetlerin oluşum nedenlerini ve özelliklerini açıklar.	1	0	1	0
Türkiye'deki göçleri sebep ve sonuçları açısından değerlendirir.	1	0	0	0
Jeolojik zamanların özelliklerini tektonik olaylarla ilişkilendirerek açıklar.	1	1	0	100
Harita kullanarak çeşitli coğrafi kriterlerle belirlenmiş bölgelerde bulunan ülkeleri sınıflandırır.	1	1	0	100
Türkiye'de görülen iklim tiplerinin özellikleri hakkında çıkarımlarda bulunur.	1	1	0	100
Felsefe	0	0	0	0
Siyaset felsefesinin konusunu ve problemlerini açıklar.	1	1	0	100
Felsefenin anlamını açıklar.	1	1	0	100
Felsefi düşüncenin özelliklerini açıklar.	1	1	0	100
Felsefi bir görüşü veya argümanı sorgular.	1	1	0	100
Varlık felsefesinin konusunu ve problemlerini açıklar.	1	1	0	100
Din Kült. ve Ahl. Bil.	0	0	0	0
İbadet yükümlülüğü ile ilgili bazı kavramları sınıflandırır.	1	1	0	100
İsim ve sıfatlarının yansımalarıyla Allah'ı tanıır.	1	1	0	100
İslam düşüncesinde itikadi ve siyasi yorumları genel özelliklerine göre sınıflandırır.	1	1	0	100

	Soru	Doğru	Yanlış	Boş	Net	Başarı
Fizik	7	4	2	1	3,50	% 50
Kimya	7	5	2	0	4,50	% 64
Biyoloji	6	4	2	0	3,50	% 58
TYT Fen	20	13	6	1	11,50	% 58
Cevap Anahtarı	A	CEAECDCCBDEEAAACDADB				
Cevaplarınız		CdCECD bCBDEEdbDADB				

	S	D	Y	B%
Fizik	0	0	0	0
Kaldırma Kuvveti	1	1	0	100
Adezyon, Kohezyon, Yüzey Gerilimi ve Kılçallık	1	0	1	0
Kütle, Hacim ve Özkütle	1	0	1	0
Elektrik Devreleri	1	1	0	100
Newton'un Hareket Yasaları	1	1	0	100
Yay Dalgaları	1	1	0	100
Işığın Kırılması	1	0	0	0
Kimya	0	0	0	0
Simyadan Kimyaya	1	0	1	0
Atom Modelleri	1	1	0	100
Güçlü Etkileşimler / Kovalent Bağ	1	1	0	100
Sıvılar	1	1	0	100
Kimyasal Hesaplamalar / Sınırlayıcı Bileşen Hesaplamaları	1	1	0	100
Koligatif Özellikler	1	1	0	100
Asitler ve Bazlar	1	0	1	0
Biyoloji	0	0	0	0
Canlıların yapısını oluşturan organik ve inorganik bileşikleri açıklar.	1	0	1	0
Canlıların sınıflandırılmasında kullanılan kategorileri ve bu kategoriler arasındaki hiyerarşiyi örneklerle açıklar.	1	0	1	0
Hücre sel yapıları ve görevlerini açıklar.	1	1	0	100
Mayozu açıklar.	1	1	0	100
Kalıtımın genel esaslarını açıklar.	1	1	0	100
Canlılardaki beslenme şekillerini örneklerle açıklar.	1	1	0	100

HIZ VE RENK TYT 3



279,210 % 37,77

MANİSA / YUNUSEMRE
KEP AKADEMİ

12A - 12013
ALPER KEREM YALÇIN

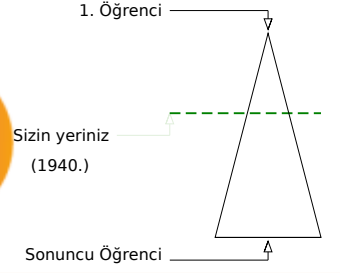
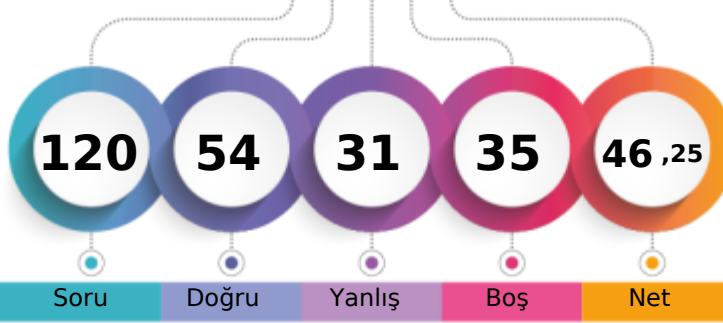

Soru Doğru Yanlış Boş Net

	Şube	Kurum	İlçe	İl	Genel
Öğrenci Sıra No	59	217	480	527	1940 % 37,77
Sınava Katılan Öğrenci Sayısı	76	370	887	1034	5137

	Soru	Doğru	Yanlış	Boş	Net	Başarı
TYT Türkçe	40	24	14	2	20,50	% 51
Cevap Anahtarı	B	DCDBACBEEADCCBDCBBDEDCBCAEDCDDCCBDAEBD				
Cevaplarınız		DCDBACaEbA	CCebdCBDEabdeA	cDCDCeDBAbadD		

	S	D	Y	B%
Türkçe	0	0	0	0
Metne Sözcük Yerleştirme	1	1	0	100
Söz Öbeklerinde Anlam	1	1	0	100
Sözcükler Arası Anlam İlişkileri	1	1	0	100
Cümleyi Yorumlama ve Açıklama	2	2	0	100
İki Cümleyi Birleştirme	1	1	0	100
Ses Bilgisi - Karma	1	1	0	100
Noktalama İşaretleri - Karma	1	0	1	0
Virgül	1	1	0	100
Bitişik ve Ayrı Yazılan Kelimeler	1	0	1	0
Yazım Kuralları - Karma	1	1	0	100
Cümlenin Öğeleri - Karma	1	0	0	0
İsim Tamlamaları	1	0	1	0
Ad Sözlü Sözcükler - Karma	1	0	1	0
Çekim Ekleri ve Türleri	1	1	0	100
Düşünceyi Geliştirme Yolları	1	1	0	100
Paragrafta Anlatım Akışını Bozan Cümle	1	0	1	0
Paragrafı İkiye Ayırma	1	1	0	100
Paragrafa Cümle Yerleştirme	1	1	0	100
Paragrafa Ana Düşünce (Ana Fikir)	6	2	4	33
Paragrafta Yardımcı Düşünceler	13	8	5	62
Cümlelerden Paragraf Oluşturma	1	0	0	0
Paragrafın Karşılık Olduğu Soruyu Belirleme	1	1	0	100

	Soru	Doğru	Yanlış	Boş	Net	Başarı
Matematik-1	30	11	3	16	10,25	% 34
Geometri	10	1	0	9	1,00	% 10
TYT Matematik	40	12	3	25	11,25	% 28
Cevap Anahtarı	B	DDDBDCBCCBAEEAEEDBDEBDCECEABEDAECACADE				
Cevaplarınız		D B B C e	AE E Dc B	EC c		E

	S	D	Y	B%
Matematik-1	0	0	0	0
Sayı Kümeleri	2	1	0	50
Birinci dereceden bir bilinmeyenli denklem ve eşitsizliklerin çözüm kümelerini bulur.	2	2	0	100
Sayı kümelerini birbiriyle ilişkilendirir.	4	0	0	0
Köklü ifadeleri içeren denklemleri çözer.	1	0	0	0
Üslü İfadeler ve Denklemler	1	1	0	100
Gerçek hayatta periyodik olarak tekrar eden durumları içeren problemleri çözer.	1	0	1	0
Denklemler ve eşitsizlikler ile ilgili problemler çözer.	11	6	1	55
Merkezî Eğilim ve Yayılım Ölçüleri	1	0	0	0
Kümelerde birleşim, kesişim, fark, tümele işlemleri yardımıyla problemler çözer.	2	1	0	50
Fonksiyonlarla ilgili problemler çözer.	1	0	0	0
Gerçek hayat durumlarından doğrusal fonksiyonlarla ifade edilebilenlerin grafik gösterimlerini yapar.	1	0	0	0
Polinomlarla toplama, çıkarma, çarpma ve bölme işlemlerini yapar.	1	0	0	0
n çeşit nesne ile oluşturulabilecek r li dizilişlerin (permütasyonların) kaç farklı şekilde yapılabileceğini hesaplar.	1	0	1	0
Olasılık kavramı ile ilgili uygulamalar yapar.	1	0	0	0
Geometri	0	0	0	0
Dik Üçgen ve Trigonometri	1	0	0	0
İki üçgenin eş olması için gerekli olan asgari koşulları değerlendirir.	1	0	0	0
Üçgenin açılı özellikleri ile ilgili işlemler yapar.	1	0	0	0
İki üçgenin benzer olması için gerekli olan asgari koşulları değerlendirir.	1	0	0	0
Özel dörtgenlerin açılı kenar, köşegen ve alan özelliklerini açıklayarak problemler çözer.	4	1	0	25

	Soru	Doğru	Yanlış	Boş	Net	Başarı
Tarih-1	5	2	3	0	1,25	% 25
Coğrafya-1	5	2	1	2	1,75	% 35
Felsefe	5	4	1	0	3,75	% 75
Din Kült. ve Ahl. Bil.	5	3	1	1	2,75	% 55
Felsefe (Seçmeli)	5	0	0	5	0,00	% 0
TYT Sosyal	20	11	6	3	9,50	% 48
Cevap Anahtarı	B	ADDBEDBEEBCCDEABDEACBCDCE				
Cevaplarınız		AbecE aE	BBCcEAdDEA			

	S	D	Y	B%
Tarih-1	0	0	0	0
İlk Çağ'da Başlıca Medeniyet Havzaları	1	0	1	0
İslamiyet'in Türk Devlet ve Toplum Yapısına Etkisi	1	1	0	100
Timar Sistemi	1	1	0	100
Osmanlı Devleti'nde Demokratikleşme Hareketleri	1	0	1	0
Siyasi Alandaki İnkılaplar	1	0	1	0
Coğrafya-1	0	0	0	0
Afetlerin oluşum nedenlerini ve özelliklerini açıklar.	1	0	1	0
Türkiye'deki göçleri sebep ve sonuçları açısından değerlendirir.	1	1	0	100
Jeolojik zamanların özelliklerini tektonik olaylarla ilişkilendirerek açıklar.	1	0	0	0
Harita kullanarak çeşitli coğrafi kriterlerle belirlenmiş bölgelerde bulunan ülkeleri sınıflandırır.	1	1	0	100
Türkiye'de görülen iklim tiplerinin özellikleri hakkında çıkarımlarda bulunur.	1	0	0	0
Felsefe	0	0	0	0
Siyaset felsefesinin konusunu ve problemlerini açıklar.	1	1	0	100
Felsefenin anlamını açıklar.	1	1	0	100
Felsefi düşüncenin özelliklerini açıklar.	1	1	0	100
Felsefi bir görüşü veya argümanı sorgular.	1	1	0	100
Varlık felsefesinin konusunu ve problemlerini açıklar.	1	0	1	0
Din Kült. ve Ahl. Bil.	0	0	0	0
İbadet yükümlülüğü ile ilgili bazı kavramları sınıflandırır.	1	1	0	100
İsim ve sıfatlarının yansımalarıyla Allah'ı tanıır.	1	0	0	0
İslam düşüncesinde itikadi ve siyasi yorumları genel özelliklerine göre sınıflandırır.	1	0	1	0

	Soru	Doğru	Yanlış	Boş	Net	Başarı
Fizik	7	0	4	3	-1,00	% 0
Kimya	7	5	1	1	4,75	% 68
Biyoloji	6	2	3	1	1,25	% 21
TYT Fen	20	7	8	5	5,00	% 25
Cevap Anahtarı	B	EACCDECCDBAEEDAACBD				
Cevaplarınız		d a c	beCDB	EEee	dBD	

	S	D	Y	B%
Fizik	0	0	0	0
Kaldırma Kuvveti	1	0	1	0
Adezyon, Kohezyon, Yüzey Gerilimi ve Kılcalılık	1	0	1	0
Kütle, Hacim ve Özkütle	1	0	0	0
Elektrik Devreleri	1	0	0	0
Newton'un Hareket Yasaları	1	0	1	0
Yay Dalgaları	1	0	1	0
Işığın Kırılması	1	0	0	0
Kimya	0	0	0	0
Simyadan Kimyaya	1	1	0	100
Atom Modelleri	1	0	1	0
Güçlü Etkileşimler / Kovalent Bağ	1	1	0	100
Sıvılar	1	1	0	100
Kimyasal Hesaplamalar / Sınırlayıcı Bileşen Hesaplamaları	1	1	0	100
Koligatif Özellikler	1	1	0	100
Asitler ve Bazlar	1	0	0	0
Biyoloji	0	0	0	0
Canlıların yapısını oluşturan organik ve inorganik bileşikleri açıklar.	1	0	1	0
Canlıların sınıflandırılmasında kullanılan kategorileri ve bu kategoriler arasındaki hiyerarşiyi örneklerle açıklar.	1	0	1	0
Hücre sel yapıları ve görevlerini açıklar.	1	0	1	0
Mayozu açıklar.	1	0	0	0
Kalıtımın genel esaslarını açıklar.	1	1	0	100
Canlılardaki beslenme şekillerini örneklerle açıklar.	1	1	0	100

HIZ VE RENK TYT 3



375,465

%

2,28

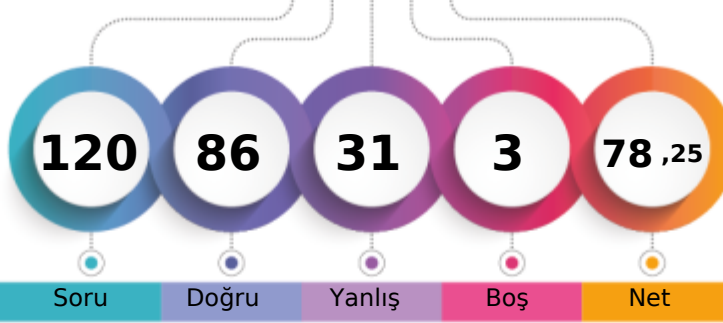
MANİSA / YUNUSEMRE
KEP AKADEMİ12A - 12225
ALPER ÖZDEMİR

1. Öğrenci

Sizin yeriniz
(117.)

Sonuncu Öğrenci

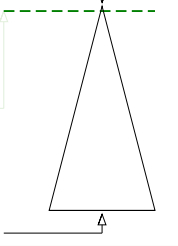

Soru

Doğru

Yanlış

Boş

Net

Şube

Kurum

İlçe

İl

Genel

Öğrenci Sıra No

14

31

64

67

117 % 2,28

Sınava Katılan Öğrenci Sayısı

76

370

887

1034

5137

	Soru	Doğru	Yanlış	Boş	Net	Başarı
TYT Türkçe	40	28	12	0	25,00	% 63
Cevap Anahtarı	A	DBDCCAEBAE	CDBDCCDBBCE	DCBEACDC	DEBDCDDBA	
Cevaplarınız		DBDCCAEBAE	eBeCCdDcBCE	ceeeac	CDCEBDCDDa	

	S	D	Y	B%
Türkçe	0	0	0	0
Metne Sözcük Yerleştirme	1	1	0	100
Söz Öbeklerinde Anlam	1	1	0	100
Sözcükler Arası Anlam İlişkileri	1	1	0	100
Cümleyi Yorumlama ve Açıklama	2	2	0	100
İki Cümleyi Birleştirme	1	1	0	100
Ses Bilgisi - Karma	1	1	0	100
Noktalama İşaretleri - Karma	1	1	0	100
Virgül	1	1	0	100
Bitişik ve Ayrı Yazılan Kelimeler	1	1	0	100
Yazım Kuralları - Karma	1	0	1	0
Cümlenin Öğeleri - Karma	1	0	1	0
İsim Tamlamaları	1	1	0	100
Ad Söyül Sözcükler - Karma	1	0	1	0
Çekim Ekleri ve Türleri	1	1	0	100
Düşünceyi Geliştirme Yolları	1	1	0	100
Paragrafta Anlatım Akışını Bozan Cümle	1	0	1	0
Paragrafı İkiye Ayırma	1	1	0	100
Paragrafa Cümle Yerleştirme	1	0	1	0
Paragrafa Ana Düşünce (Ana Fikir)	6	3	3	50
Paragrafta Yardımcı Düşünceler	13	10	3	77
Cümlelerden Paragraf Oluşturma	1	0	1	0
Paragrafın Karşılık Olduğu Soruyu Belirleme	1	1	0	100

	Soru	Doğru	Yanlış	Boş	Net	Başarı
Matematik-1	30	23	5	2	21,75	% 73
Geometri	10	7	2	1	6,50	% 65
TYT Matematik	40	30	7	3	28,25	% 71
Cevap Anahtarı	A	BDDDCBBCCA	EECEAE	BEEDEDCB	DEECCBADE	EACCAEAD
Cevaplarınız		BDDDCBB	dCAbeEEA	BEEDEdDCBD	ECaADEcd	CAEAD

	S	D	Y	B%
Matematik-1	0	0	0	0
Sayı Kümeleri	2	1	0	50
Birinci dereceden bir bilinmeyenli denklem ve eşitsizliklerin çözüm kümelerini bulur.	2	2	0	100
Sayı kümelerini birbiriyle ilişkilendirir.	4	4	0	100
Köklü ifadeleri içeren denklemleri çözer.	1	1	0	100
Üslü İfadeler ve Denklemler	1	1	0	100
Gerçek hayatta periyodik olarak tekrar eden durumları içeren problemleri çözer.	1	0	1	0
Denklemler ve eşitsizlikler ile ilgili problemler çözer.	11	9	2	82
Merkezi Eğilim ve Yayılım Ölçüleri	1	0	1	0
Kümelerde birleşim, kesişim, fark, tümele işlemleri yardımıyla problemler çözer.	2	2	0	100
Fonksiyonlarla ilgili problemler çözer.	1	1	0	100
Gerçek hayat durumlarından doğrusal fonksiyonlarla ifade edilebilenlerin grafik gösterimlerini yapar.	1	1	0	100
Polinomlarla toplama, çıkarma, çarpma ve bölme işlemlerini yapar.	1	0	0	0
n çeşit nesne ile oluşturulabilecek r li dizilişlerin (permütasyonların) kaç farklı şekilde yapılabileceğini hesaplar.	1	0	1	0
Olasılık kavramı ile ilgili uygulamalar yapar.	1	1	0	100
Geometri	0	0	0	0
Dik Üçgen ve Trigonometri	1	1	0	100
İki üçgenin eş olması için gerekli olan asgari koşulları değerlendirir.	1	1	0	100
Üçgenin açılı özellikleri ile ilgili işlemler yapar.	1	0	1	0
İki üçgenin benzer olması için gerekli olan asgari koşulları değerlendirir.	1	0	1	0
Özel dörtgenlerin açılı kenar, köşegen ve alan özelliklerini açıklayarak problemler çözer.	4	3	0	75

	Soru	Doğru	Yanlış	Boş	Net	Başarı
Tarih-1	5	2	3	0	1,25	% 25
Coğrafya-1	5	4	1	0	3,75	% 75
Felsefe	5	5	0	0	5,00	% 100
Din Kült. ve Ahl. Bil.	5	5	0	0	5,00	% 100
Felsefe (Seçmeli)	5	0	0	5	0,00	% 0
TYT Sosyal	20	16	4	0	15,00	% 75
Cevap Anahtarı	A	DAEDBBED	BEBEACD	ACBDECEBCD		
Cevaplarınız		eAdeBdE	DBEBEACD	ACBDE		

	S	D	Y	B%
Tarih-1	0	0	0	0
İlk Çağ'da Başlıca Medeniyet Havzaları	1	0	1	0
İslamiyet'in Türk Devlet ve Toplum Yapısına Etkisi	1	1	0	100
Timar Sistemi	1	0	1	0
Osmanlı Devleti'nde Demokratikleşme Hareketleri	1	0	1	0
Siyasi Alandaki İnkılaplar	1	1	0	100
Coğrafya-1	0	0	0	0
Afetlerin oluşum nedenlerini ve özelliklerini açıklar.	1	0	1	0
Türkiye'deki göçleri sebep ve sonuçları açısından değerlendirir.	1	1	0	100
Jeolojik zamanların özelliklerini tektonik olaylarla ilişkilendirerek açıklar.	1	1	0	100
Harita kullanarak çeşitli coğrafi kriterlerle belirlenmiş bölgelerde bulunan ülkeleri sınıflandırır.	1	1	0	100
Türkiye'de görülen iklim tiplerinin özellikleri hakkında çıkarımlarda bulunur.	1	1	0	100
Felsefe	0	0	0	0
Siyaset felsefesinin konusunu ve problemlerini açıklar.	1	1	0	100
Felsefenin anlamını açıklar.	1	1	0	100
Felsefi düşüncenin özelliklerini açıklar.	1	1	0	100
Felsefi bir görüşü veya argümanı sorgular.	1	1	0	100
Varlık felsefesinin konusunu ve problemlerini açıklar.	1	1	0	100
Din Kült. ve Ahl. Bil.	0	0	0	0
İbadet yükümlülüğü ile ilgili bazı kavramları sınıflandırır.	1	1	0	100
İsim ve sıfatlarının yansımalarıyla Allah'ı tanıır.	1	1	0	100
İslam düşüncesinde itikadi ve siyasi yorumları genel özelliklerine göre sınıflandırır.	1	1	0	100

	Soru	Doğru	Yanlış	Boş	Net	Başarı
Fizik	7	5	2	0	4,50	% 64
Kimya	7	4	3	0	3,25	% 46
Biyoloji	6	3	3	0	2,25	% 38
TYT Fen	20	12	8	0	10,00	% 50
Cevap Anahtarı	A	CEAECD	CCCCBDE	EAAACDADB		
Cevaplarınız		dEAbC	CCCCB	Eebc	caeADB	

	S	D	Y	B%
Fizik	0	0	0	0
Kaldırma Kuvveti	1	0	1	0
Adezyon, Kohezyon, Yüzey Gerilimi ve Kılçallık	1	1	0	100
Kütle, Hacim ve Özkütle	1	1	0	100
Elektrik Devreleri	1	0	1	0
Newton'un Hareket Yasaları	1	1	0	100
Yay Dalgaları	1	1	0	100
Işığın Kırılması	1	1	0	100
Kimya	0	0	0	0
Simyadan Kimyaya	1	1	0	100
Atom Modelleri	1	1	0	100
Güçlü Etkileşimler / Kovalent Bağ	1	1	0	100
Sıvılar	1	0	1	0
Kimyasal Hesaplamalar / Sınırlayıcı Bileşen Hesaplamaları	1	1	0	100
Koligatif Özellikler	1	0	1	0
Astirler ve Bazılar	1	0	1	0
Biyoloji	0	0	0	0
Canlıların yapısını oluşturan organik ve inorganik bileşikleri açıklar.	1	0	1	0
Canlıların sınıflandırılmasında kullanılan kategorileri ve bu kategoriler arasındaki hiyerarşiyi örneklerle açıklar.	1	0	1	0
Hücre yapısını ve görevlerini açıklar.	1	0	1	0
Mayozu açıklar.	1	1	0	100
Kalıtımın genel esaslarını açıklar.	1	1	0	100
Canlılardaki beslenme şekillerini örneklerle açıklar.	1	1	0	100

HIZ VE RENK TYT 3

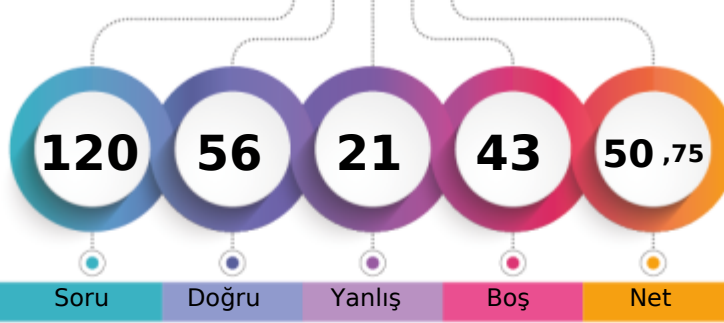

291,910 % 27,70

MANİSA / YUNUSEMRE
KEP AKADEMİ12A - 12301
ARDA *ILDIRIM

1. Öğrenci

Sizin yeriniz
(1423.)

Sonuncu Öğrenci

Genel

	Şube	Kurum	İlçe	İl	Genel
Öğrenci Sıra No	53	186	405	439	1423 % 27,70
Sınava Katılan Öğrenci Sayısı	76	370	887	1034	5137

	Soru	Doğru	Yanlış	Boş	Net	Başarı
TYT Türkçe	40	28	6	6	26,50	% 66
Cevap Anahtarı	A DBDCCAEBAECDDBCCDBBCEDCBEACDCDEBDCDDBA					
Cevaplarınız	DBDdCc Ad D D CdBBCEdC ACDCDEBDCaDBA					

	S	D	Y	B%
Türkçe	0	0	0	0
Metne Sözcük Yerleştirme	1	1	0	100
Söz Öbeklerinde Anlam	1	1	0	100
Sözcükler Arası Anlam İlişkileri	1	1	0	100
Cümleyi Yorumlama ve Açıklama	2	0	2	0
İki Cümleyi Birleştirme	1	1	0	100
Ses Bilgisi - Karma	1	0	0	0
Noktalama İşaretleri - Karma	1	0	0	0
Virgül	1	1	0	100
Bitişik ve Ayrı Yazılan Kelimeler	1	0	1	0
Yazım Kuralları - Karma	1	0	0	0
Cümlenin Öğeleri - Karma	1	1	0	100
İsim Tamlamaları	1	0	0	0
Ad Söylü Sözcükler - Karma	1	1	0	100
Çekim Ekleri ve Türleri	1	0	0	0
Düşünceyi Geliştirme Yolları	1	1	0	100
Paragrafta Anlatım Akışını Bozan Cümle	1	0	1	0
Paragrafı İkiye Ayırma	1	1	0	100
Paragrafa Cümle Yerleştirme	1	1	0	100
Paragrafa Ana Düşünce (Ana Fikir)	6	5	1	83
Paragrafta Yardımcı Düşünceler	13	12	1	92
Cümlelerden Paragraf Oluşturma	1	0	0	0
Paragrafın Karşılık Olduğu Soruyu Belirleme	1	1	0	100

	Soru	Doğru	Yanlış	Boş	Net	Başarı
Matematik-1	30	13	3	14	12,25	% 41
Geometri	10	0	0	10	0,00	% 0
TYT Matematik	40	13	3	24	12,25	% 31
Cevap Anahtarı	A BDDDCBBCCAEECEEBEEDEDCBDEECCBADEEACCAEAD					
Cevaplarınız	BD DC B dCAc E EE d B EC					

	S	D	Y	B%
Matematik-1	0	0	0	0
Sayı Kümeleri	2	1	0	50
Birinci dereceden bir bilinmeyenli denklem ve eşitsizliklerin çözüm kümelerini bulur.	2	2	0	100
Sayı kümelerini birbiriyle ilişkilendirir.	4	3	0	75
Köklü ifadeleri içeren denklemleri çözer.	1	0	0	0
Üslü İfadeler ve Denklemler	1	1	0	100
Gerçek hayatta periyodik olarak tekrar eden durumları içeren problemleri çözer.	1	0	1	0
Denklemler ve eşitsizlikler ile ilgili problemler çözer.	11	5	2	45
Merkezi Eğilim ve Yayılım Ölçüleri	1	0	0	0
Kümelerde birleşim, kesişim, fark, tümele işlemleri yardımıyla problemler çözer.	2	0	0	0
Fonksiyonlarla ilgili problemler çözer.	1	1	0	100
Gerçek hayat durumlarından doğrusal fonksiyonlarla ifade edilebilenlerin grafik gösterimlerini yapar.	1	0	0	0
Polinomlarla toplama, çıkarma, çarpma ve bölme işlemlerini yapar.	1	0	0	0
n çeşit nesne ile oluşturulabilecek r li dizilişlerin (permütasyonların) kaç farklı şekilde yapılabileceğini hesaplar.	1	0	0	0
Olasılık kavramı ile ilgili uygulamalar yapar.	1	0	0	0
Geometri	0	0	0	0
Dik Üçgen ve Trigonometri	1	0	0	0
İki üçgenin eş olması için gerekli olan asgari koşulları değerlendirir.	1	0	0	0
Üçgenin açılı özellikleri ile ilgili işlemler yapar.	1	0	0	0
İki üçgenin benzer olması için gerekli olan asgari koşulları değerlendirir.	1	0	0	0
Özel dörtgenlerin açılı, kenar, köşegen ve alan özelliklerini açıklayarak problemler çözer.	4	0	0	0

	Soru	Doğru	Yanlış	Boş	Net	Başarı
Tarih-1	5	1	3	1	0,25	% 5
Coğrafya-1	5	1	2	2	0,50	% 10
Felsefe	5	5	0	0	5,00	% 100
Din Kült. ve Ahl. Bil.	5	4	0	1	4,00	% 80
Felsefe (Seçmeli)	5	0	0	5	0,00	% 0
TYT Sosyal	20	11	5	4	9,75	% 49
Cevap Anahtarı	A DAEDBBEDBEBEACDACBDECEBCD					
Cevaplarınız	cbEa e BcBEACDAC DE					

	S	D	Y	B%
Tarih-1	0	0	0	0
İlk Çağ'da Başlıca Medeniyet Havzaları	1	0	1	0
İslamiyet'in Türk Devlet ve Toplum Yapısına Etkisi	1	0	1	0
Timar Sistemi	1	1	0	100
Osmanlı Devleti'nde Demokratikleşme Hareketleri	1	0	1	0
Siyasi Alandaki İnkılaplar	1	0	0	0
Coğrafya-1	0	0	0	0
Afetlerin oluşum nedenlerini ve özelliklerini açıklar.	1	0	1	0
Türkiye'deki göçleri sebep ve sonuçları açısından değerlendirir.	1	0	0	0
Jeolojik zamanların özelliklerini tektonik olaylarla ilişkilendirerek açıklar.	1	0	0	0
Harita kullanarak çeşitli coğrafi kriterlerle belirlenmiş bölgelerde bulunan ülkeleri sınıflandırır.	1	1	0	100
Türkiye'de görülen iklim tiplerinin özellikleri hakkında çıkarımlarda bulunur.	1	0	1	0
Felsefe	0	0	0	0
Siyaset felsefesinin konusunu ve problemlerini açıklar.	1	1	0	100
Felsefenin anlamını açıklar.	1	1	0	100
Felsefi düşüncenin özelliklerini açıklar.	1	1	0	100
Felsefi bir görüşü veya argümanı sorgular.	1	1	0	100
Varlık felsefesinin konusunu ve problemlerini açıklar.	1	1	0	100
Din Kült. ve Ahl. Bil.	0	0	0	0
İbadet yükümlülüğü ile ilgili bazı kavramları sınıflandırır.	1	1	0	100
İsim ve sıfatlarının yansımalarıyla Allah'ı tanıır.	1	1	0	100
İslam düşüncesinde itikadi ve siyasi yorumları genel özelliklerine göre sınıflandırır.	1	0	0	0

	Soru	Doğru	Yanlış	Boş	Net	Başarı
Fizik	7	1	4	2	0,00	% 0
Kimya	7	1	2	4	0,50	% 7
Biyoloji	6	2	1	3	1,75	% 29
TYT Fen	20	4	7	9	2,25	% 11
Cevap Anahtarı	A CEAECDCCCBDEEAAACDADB					
Cevaplarınız	dd dcCC ab AC b					

	S	D	Y	B%
Fizik	0	0	0	0
Kaldırma Kuvveti	1	0	1	0
Adezyon, Kohezyon, Yüzey Gerilimi ve Kılcallık	1	0	1	0
Kütle, Hacim ve Özkütle	1	0	0	0
Elektrik Devreleri	1	0	0	0
Newton'un Hareket Yasaları	1	0	1	0
Yay Dalgaları	1	0	1	0
Işığın Kırılması	1	1	0	100
Kimya	0	0	0	0
Simyadan Kimyaya	1	1	0	100
Atom Modelleri	1	0	0	0
Güçlü Etkileşimler / Kovalent Bağ	1	0	0	0
Sıvılar	1	0	1	0
Kimyasal Hesaplamalar / Sınırlayıcı Bileşen Hesaplamaları	1	0	1	0
Koligatif Özellikler	1	0	0	0
Asitler ve Bazlar	1	0	0	0
Biyoloji	0	0	0	0
Canlıların yapısını oluşturan organik ve inorganik bileşikleri açıklar.	1	1	0	100
Canlıların sınıflandırılmasında kullanılan kategorileri ve bu kategoriler arasındaki hiyerarşiyi örneklerle açıklar.	1	1	0	100
Hücre yapısını ve görevlerini açıklar.	1	0	0	0
Mayozu açıklar.	1	0	0	0
Kalıtımın genel esaslarını açıklar.	1	0	1	0
Canlılardaki beslenme şekillerini örneklerle açıklar.	1	0	0	0

HIZ VE RENK TYT 3

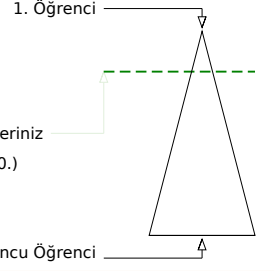
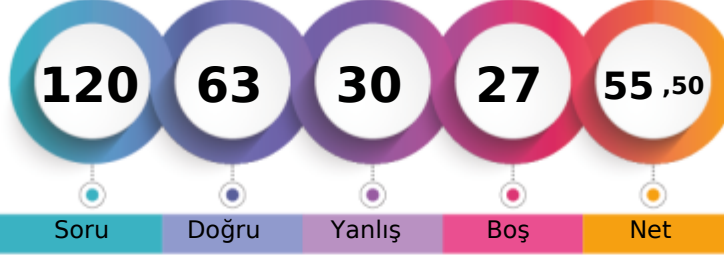

307,115 % 19,08

MANİSA / YUNUSEMRE
KEP AKADEMİ12A - 12083
ARDA AŞICI

Soru Doğru Yanlış Boş Net

Şube Kurum İlçe İl Genel

Öğrenci Sıra No 45 151 324 347 980 % 19,08

Sınava Katılan Öğrenci Sayısı 76 370 887 1034 5137

	Soru	Doğru	Yanlış	Boş	Net	Başarı
TYT Türkçe	40	25	14	1	21,50	% 54
Cevap Anahtarı	B	DCDBACBEEADCCBDCBBDEDCBCAEDCDDCCBDAEBD				
Cevaplarınız		DCDBACdcbA aCBedCBBDEDbcbAabCDCCCbDAEBc				

	S	D	Y	B%
Türkçe	0	0	0	0
Metne Sözcük Yerleştirme	1	1	0	100
Söz Öbeklerinde Anlam	1	1	0	100
Sözcükler Arası Anlam İlişkileri	1	1	0	100
Cümleyi Yorumlama ve Açıklama	2	2	0	100
İki Cümleyi Birleştirme	1	1	0	100
Ses Bilgisi - Karma	1	0	1	0
Noktalama İşaretleri - Karma	1	0	1	0
Virgül	1	1	0	100
Bitişik ve Ayrı Yazılan Kelimeler	1	0	1	0
Yazım Kuralları - Karma	1	0	1	0
Cümlelerin Öğeleri - Karma	1	0	0	0
İsim Tamlamaları	1	1	0	100
Ad Sözlü Sözcükler - Karma	1	0	1	0
Çekim Ekleri ve Türleri	1	1	0	100
Düşünceyi Geliştirme Yolları	1	1	0	100
Paragrafta Anlatım Akışını Bozan Cümle	1	0	1	0
Paragrafı İkiye Ayırma	1	1	0	100
Paragrafa Cümle Yerleştirme	1	1	0	100
Paragrafa Ana Düşünce (Ana Fikir)	6	5	1	83
Paragrafta Yardımcı Düşünceler	13	7	6	54
Cümlelerden Paragraf Oluşturma	1	0	1	0
Paragrafın Karşılık Olduğu Soruyu Belirleme	1	1	0	100

	Soru	Doğru	Yanlış	Boş	Net	Başarı
Matematik-1	30	12	5	13	10,75	% 36
Geometri	10	2	1	7	1,75	% 18
TYT Matematik	40	14	6	20	12,50	% 31
Cevap Anahtarı	B	DDBDBCCBCCAEEAEEDBDEBDCCEABEDAEACADE				
Cevaplarınız		DDB BDC Be Ac bdbE D E BEDE				

	S	D	Y	B%
Matematik-1	0	0	0	0
Sayı Kümeleri	2	2	0	100
Birinci dereceden bir bilinmeyenli denklem ve eşitsizliklerin çözüm kümelerini bulur.	2	2	0	100
Sayı kümelerini birbiriyle ilişkilendirir.	4	3	0	75
Kökü ifadeleri içeren denklemleri çözer.	1	0	0	0
Üslü İfadeler ve Denklemler	1	1	0	100
Gerçek hayatta periyodik olarak tekrar eden durumları içeren problemleri çözer.	1	0	1	0
Denklemler ve eşitsizlikler ile ilgili problemler çözer.	11	2	3	18
Merkezi Eğilim ve Yayılım Ölçüleri	1	0	0	0
Kümelerde birleşim, kesişim, fark, tümele işlemleri yardımıyla problemler çözer.	2	1	0	50
Fonksiyonlarla ilgili problemler çözer.	1	1	0	100
Gerçek hayat durumlarından doğrusal fonksiyonlarla ifade edilebilenlerin grafik gösterimlerini yapar.	1	0	0	0
Polinomlarla toplama, çıkarma, çarpma ve bölme işlemlerini yapar.	1	0	0	0
n çeşit nesne ile oluşturulabilecek r li dizilişlerin (permütasyonların) kaç farklı şekilde yapılabileceğini hesaplar.	1	1	0	100
Olasılık kavramı ile ilgili uygulamalar yapar.	1	0	0	0
Geometri	0	0	0	0
Dik Üçgen ve Trigonometri	1	1	0	100
İki üçgenin eş olması için gerekli olan asgari koşulları değerlendirir.	1	1	0	100
Üçgenin açılı özellikleri ile ilgili işlemler yapar.	1	0	0	0
İki üçgenin benzer olması için gerekli olan asgari koşulları değerlendirir.	1	0	1	0
Özel dörtgenlerin açılı kenar, köşegen ve alan özelliklerini açıklayarak problemler çözer.	4	0	0	0

	Soru	Doğru	Yanlış	Boş	Net	Başarı
Tarih-1	5	3	2	0	2,50	% 50
Coğrafya-1	5	4	1	0	3,75	% 75
Felsefe	5	4	1	0	3,75	% 75
Din Kült. ve Ahl. Bil.	5	4	0	1	4,00	% 80
Felsefe (Seçmeli)	5	0	0	5	0,00	% 0
TYT Sosyal	20	15	4	1	14,00	% 70
Cevap Anahtarı	B	ADDBEDBEEBCCDEABDEACBCDCE				
Cevaplarınız		ADeBdDBEcBBCcEA DEAC				

	S	D	Y	B%
Tarih-1	0	0	0	0
İlk Çağ'da Başlıca Medeniyet Havzaları	1	0	1	0
İslamiyet'in Türk Devlet ve Toplum Yapısına Etkisi	1	1	0	100
Timar Sistemi	1	0	1	0
Osmanlı Devleti'nde Demokratikleşme Hareketleri	1	1	0	100
Siyasi Alandaki İnkılaplar	1	1	0	100
Coğrafya-1	0	0	0	0
Afetlerin oluşum nedenlerini ve özelliklerini açıklar.	1	1	0	100
Türkiye'deki göçleri sebep ve sonuçları açısından değerlendirir.	1	1	0	100
Jeolojik zamanların özelliklerini tektonik olaylarla ilişkilendirerek açıklar.	1	1	0	100
Harita kullanarak çeşitli coğrafi kriterlerle belirlenmiş bölgelerde bulunan ülkeleri sınıflandırır.	1	1	0	100
Türkiye'de görülen iklim tiplerinin özellikleri hakkında çıkarımlarda bulunur.	1	0	1	0
Felsefe	0	0	0	0
Siyaset felsefesinin konusunu ve problemlerini açıklar.	1	1	0	100
Felsefenin anlamını açıklar.	1	1	0	100
Felsefi düşüncenin özelliklerini açıklar.	1	1	0	100
Felsefi bir görüşü veya argümanı sorgular.	1	1	0	100
Varlık felsefesinin konusunu ve problemlerini açıklar.	1	0	1	0
Din Kült. ve Ahl. Bil.	0	0	0	0
İbadet yükümlülüğü ile ilgili bazı kavramları sınıflandırır.	1	1	0	100
İsim ve sıfatlarının yansımalarıyla Allah'ı tanıır.	1	1	0	100
İslam düşüncesinde itikadi ve siyasi yorumları genel özelliklerine göre sınıflandırır.	1	0	0	0

	Soru	Doğru	Yanlış	Boş	Net	Başarı
Fizik	7	3	3	1	2,25	% 32
Kimya	7	3	2	2	2,50	% 36
Biyoloji	6	3	1	2	2,75	% 46
TYT Fen	20	9	6	5	7,50	% 38
Cevap Anahtarı	B	EACCDECCDBAEEDAACBD				
Cevaplarınız		bAa DbC C BbcEDAe D				

	S	D	Y	B%
Fizik	0	0	0	0
Kaldırma Kuvveti	1	0	1	0
Adezyon, Kohezyon, Yüzey Gerilimi ve Kılçallık	1	0	1	0
Kütle, Hacim ve Özkütle	1	1	0	100
Elektrik Devreleri	1	0	1	0
Newton'un Hareket Yasaları	1	1	0	100
Yay Dalgaları	1	1	0	100
Işığın Kırılması	1	0	0	0
Kimya	0	0	0	0
Simyadan Kimyaya	1	1	0	100
Atom Modelleri	1	0	0	0
Güçlü Etkileşimler / Kovalent Bağ	1	1	0	100
Sıvılar	1	0	0	0
Kimyasal Hesaplamalar / Sınırlayıcı Bileşen Hesaplamaları	1	0	1	0
Koligatif Özellikler	1	1	0	100
Asitler ve Bazlar	1	0	1	0
Biyoloji	0	0	0	0
Canlıların yapısını oluşturan organik ve inorganik bileşikleri açıklar.	1	1	0	100
Canlıların sınıflandırılmasında kullanılan kategorileri ve bu kategoriler arasındaki hiyerarşiyi örneklerle açıklar.	1	0	0	0
Hücre sel yapıları ve görevlerini açıklar.	1	1	0	100
Mayozu açıklar.	1	0	1	0
Kalıtımın genel esaslarını açıklar.	1	1	0	100
Canlılardaki beslenme şekillerini örneklerle açıklar.	1	0	0	0

HIZ VE RENK TYT 3



355,190 % 4,63

MANİSA / YUNUSEMRE
KEP AKADEMİ

12A - 12165
ARDA BULDU

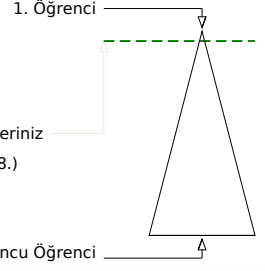
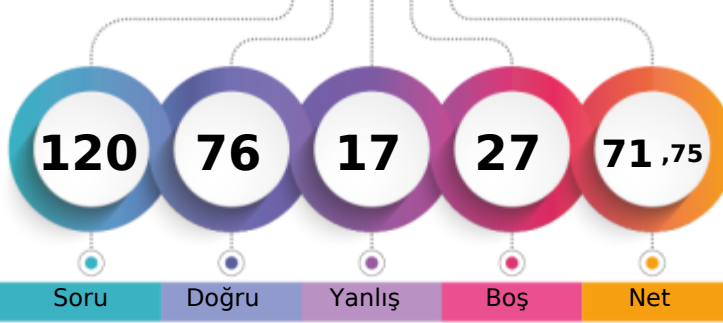

Soru Doğru Yanlış Boş Net

Şube Kurum İlçe İl Genel

Öğrenci Sıra No 25 56 117 123 238 % 4,63

Sınava Katılan Öğrenci Sayısı 76 370 887 1034 5137

	Soru	Doğru	Yanlış	Boş	Net	Başarı
TYT Türkçe	40	32	6	2	30,50	% 76
Cevap Anahtarı	B	DCDBACBEEADCCBDCBBDEDCBCAEDCDDCCDBAEBDB				
Cevaplarınız		DCDBeCc EAc CBDCBBDEDCBCAcaCDCCdDBAEBDB				

	S	D	Y	B%
Türkçe	0	0	0	0
Metne Sözcük Yerleştirme	1	1	0	100
Söz Öbeklerinde Anlam	1	1	0	100
Sözcükler Arası Anlam İlişkileri	1	1	0	100
Cümleyi Yorumlama ve Açıklama	2	1	1	50
İki Cümleyi Birleştirme	1	1	0	100
Ses Bilgisi - Karma	1	0	0	0
Noktalama İşaretleri - Karma	1	0	1	0
Virgül	1	1	0	100
Bitişik ve Ayrı Yazılan Kelimeler	1	1	0	100
Yazım Kuralları - Karma	1	0	0	0
Cümlelerin Öğeleri - Karma	1	0	1	0
İsim Tamlamaları	1	1	0	100
Ad Sözlü Sözcükler - Karma	1	1	0	100
Çekim Ekleri ve Türleri	1	1	0	100
Düşünceyi Geliştirme Yolları	1	1	0	100
Paragrafta Anlatım Akışını Bozan Cümle	1	1	0	100
Paragrafı İkiye Ayırma	1	1	0	100
Paragrafa Cümle Yerleştirme	1	1	0	100
Paragrafa Ana Düşünce (Ana Fikir)	6	6	0	100
Paragrafta Yardımcı Düşünceler	13	11	2	85
Cümlelerden Paragraf Oluşturma	1	0	1	0
Paragrafın Karşılık Olduğu Soruyu Belirleme	1	1	0	100

	Soru	Doğru	Yanlış	Boş	Net	Başarı
Matematik-1	30	11	2	17	10,50	% 35
Geometri	10	4	2	4	3,50	% 35
TYT Matematik	40	15	4	21	14,00	% 35
Cevap Anahtarı	B	DDDBDCBCCAEAEAEAEEDBDEBDCCEABEDAEACADE				
Cevaplarınız		D B DC A EEE a B EC cEDA Ce d				

	S	D	Y	B%
Matematik-1	0	0	0	0
Sayı Kümeleri	2	1	0	50
Birinci dereceden bir bilinmeyenli denklem ve eşitsizliklerin çözüm kümelerini bulur.	2	2	0	100
Sayı kümelerini birbiriyle ilişkilendirir.	4	2	0	50
Kökü ifadeleri içeren denklemleri çözer.	1	0	0	0
Üslü İfadeler ve Denklemler	1	0	0	0
Gerçek hayatta periyodik olarak tekrar eden durumları içeren problemleri çözer.	1	0	0	0
Denklemler ve eşitsizlikler ile ilgili problemler çözer.	11	5	0	45
Merkezi Eğilim ve Yayılım Ölçüleri	1	0	0	0
Kümelerde birleşim, kesişim, fark, tümeleme işlemleri yardımıyla problemler çözer.	2	0	1	0
Fonksiyonlarla ilgili problemler çözer.	1	0	0	100
Gerçek hayat durumlarından doğrusal fonksiyonlarla ifade edilebilenlerin grafik gösterimlerini yapar.	1	0	0	0
Polinomlarla toplama, çıkarma, çarpma ve bölme işlemlerini yapar.	1	0	0	0
n çeşit nesne ile oluşturulabilecek r li dizilişlerin (permütasyonların) kaç farklı şekilde yapılabileceğini hesaplar.	1	0	1	0
Olasılık kavramı ile ilgili uygulamalar yapar.	1	0	0	0
Geometri	0	0	0	0
Dik Üçgen ve Trigonometri	1	1	0	100
İki üçgenin eş olması için gerekli olan asgari koşulları değerlendirir.	1	1	0	100
Üçgenin açısı özellikleri ile ilgili işlemler yapar.	1	0	0	0
İki üçgenin benzer olması için gerekli olan asgari koşulları değerlendirir.	1	1	0	100
Özel dörtgenlerin açısı, kenar, köşegen ve alan özelliklerini açıklayarak problemler çözer.	4	1	2	25

	Soru	Doğru	Yanlış	Boş	Net	Başarı
Tarih-1	5	4	1	0	3,75	% 75
Coğrafya-1	5	4	0	1	4,00	% 80
Felsefe	5	4	1	0	3,75	% 75
Din Kült. ve Ahl. Bil.	5	4	0	1	4,00	% 80
Felsefe (Seçmeli)	5	0	0	5	0,00	% 0
TYT Sosyal	20	16	2	2	15,50	% 78
Cevap Anahtarı	B	ADDBEDBEEBCEBDEABDEACBCDCE				
Cevaplarınız		ADeBEDBE BBCEEA DEAC				

	S	D	Y	B%
Tarih-1	0	0	0	0
İlk Çağ'da Başlıca Medeniyet Havzaları	1	0	1	0
İslamiyet'in Türk Devlet ve Toplum Yapısına Etkisi	1	1	0	100
Timar Sistemi	1	1	0	100
Osmanlı Devleti'nde Demokratikleşme Hareketleri	1	1	0	100
Siyasi Alandaki İnkılaplar	1	1	0	100
Coğrafya-1	0	0	0	0
Afetlerin oluşum nedenlerini ve özelliklerini açıklar.	1	1	0	100
Türkiye'deki göçleri sebep ve sonuçları açısından değerlendirir.	1	1	0	100
Jeolojik zamanların özelliklerini tektonik olaylarla ilişkilendirerek açıklar.	1	1	0	100
Harita kullanarak çeşitli coğrafi kriterlerle belirlenmiş bölgelerde bulunan ülkeleri sınıflandırır.	1	1	0	100
Türkiye'de görülen iklim tiplerinin özellikleri hakkında çıkarımlarda bulunur.	1	0	0	0
Felsefe	0	0	0	0
Siyaset felsefesinin konusunu ve problemlerini açıklar.	1	1	0	100
Felsefenin anlamını açıklar.	1	1	0	100
Felsefi düşüncenin özelliklerini açıklar.	1	1	0	100
Felsefi bir görüşü veya argümanı sorgular.	1	1	0	100
Varlık felsefesinin konusunu ve problemlerini açıklar.	1	0	1	0
Din Kült. ve Ahl. Bil.	0	0	0	0
İbadet yükümlülüğü ile ilgili bazı kavramları sınıflandırır.	1	1	0	100
İsim ve sıfatlarının yansımalarıyla Allah'ı tanıır.	1	1	0	100
İslam düşüncesinde itikadi ve siyasi yorumları genel özelliklerine göre sınıflandırır.	1	0	0	0

	Soru	Doğru	Yanlış	Boş	Net	Başarı
Fizik	7	3	3	1	2,25	% 32
Kimya	7	4	2	1	3,50	% 50
Biyoloji	6	6	0	0	6,00	% 100
TYT Fen	20	13	5	2	11,75	% 59
Cevap Anahtarı	B	EACCDECCDBAEEDAACBD				
Cevaplarınız		EAb abCCCaBb EDAACBD				

	S	D	Y	B%
Fizik	0	0	0	0
Kaldırma Kuvveti	1	0	1	0
Adezyon, Kohezyon, Yüzey Gerilimi ve Kılcalılık	1	1	0	100
Kütle, Hacim ve Özkütle	1	1	0	100
Elektrik Devreleri	1	0	1	0
Newton'un Hareket Yasaları	1	1	0	100
Yay Dalgaları	1	0	1	0
Işığın Kırılması	1	0	0	0
Kimya	0	0	0	0
Simyadan Kimyaya	1	1	0	100
Atom Modelleri	1	1	0	100
Güçlü Etkileşimler / Kovalent Bağ	1	1	0	100
Sıvılar	1	0	1	0
Kimyasal Hesaplamalar / Sınırlayıcı Bileşen Hesaplamaları	1	0	0	0
Koligatif Özellikler	1	1	0	100
Asitler ve Bazlar	1	0	1	0
Biyoloji	0	0	0	0
Canlıların yapısını oluşturan organik ve inorganik bileşikleri açıklar.	1	1	0	100
Canlıların sınıflandırılmasında kullanılan kategorileri ve bu kategoriler arasındaki hiyerarşiyi örneklerle açıklar.	1	1	0	100
Hücre sel yapıları ve görevlerini açıklar.	1	1	0	100
Mayozu açıklar.	1	1	0	100
Kalıtımın genel esaslarını açıklar.	1	1	0	100
Canlılardaki beslenme şekillerini örneklerle açıklar.	1	1	0	100

HIZ VE RENK TYT 3

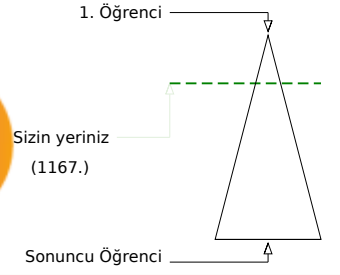
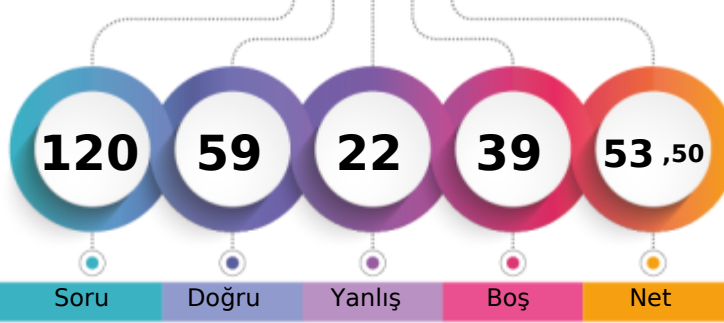

300,288 % 22,72

MANİSA / YUNUSEMRE
KEP AKADEMİ12A - 12272
ARDA DEMİR

	Şube	Kurum	İlçe	İl	Genel
Öğrenci Sıra No	48	174	375	403	1167 % 22,72
Sınava Katılan Öğrenci Sayısı	76	370	887	1034	5137

	Soru	Doğru	Yanlış	Boş	Net	Başarı
TYT Türkçe	40	28	7	5	26,25	% 66
Cevap Anahtarı	B	DCDBACBEEADCCBDCBBDEDCBCAEDDCDCCCBDAEED				
Cevaplarınız		DdDBcC cAbC CCaBDEDCdCAEDCeCCCBDAEED				

	S	D	Y	B%
Türkçe	0	0	0	0
Metne Sözcük Yerleştirme	1	1	0	100
Söz Öbeklerinde Anlam	1	1	0	100
Sözcükler Arası Anlam İlişkileri	1	1	0	100
Cümleyi Yorumlama ve Açıklama	2	0	2	0
İki Cümleyi Birleştirme	1	1	0	100
Ses Bilgisi - Karma	1	0	0	0
Noktalama İşaretleri - Karma	1	0	0	0
Virgül	1	1	0	100
Bitişik ve Ayrı Yazılan Kelimeler	1	0	1	0
Yazım Kuralları - Karma	1	1	0	100
Cümlenin Öğeleri - Karma	1	0	1	0
İsim Tamlamaları	1	0	0	0
Ad Sözlü Sözcükler - Karma	1	0	0	0
Çekim Ekleri ve Türleri	1	0	0	0
Düşünceyi Geliştirme Yolları	1	1	0	100
Paragrafta Anlatım Akışını Bozan Cümle	1	1	0	100
Paragrafı İkiye Ayırma	1	1	0	100
Paragrafa Cümle Yerleştirme	1	0	1	0
Paragrafa Ana Düşünce (Ana Fikir)	6	5	1	83
Paragrafta Yardımcı Düşünceler	13	12	1	92
Cümlelerden Paragraf Oluşturma	1	1	0	100
Paragrafın Karşılık Olduğu Soruyu Belirleme	1	1	0	100

	Soru	Doğru	Yanlış	Boş	Net	Başarı
Matematik-1	30	12	4	14	11,00	% 37
Geometri	10	1	2	7	0,50	% 5
TYT Matematik	40	13	6	21	11,50	% 29
Cevap Anahtarı	B	DDDBDCCBCCAEEAEEDBDEBDCECEABEDAECACADE				
Cevaplarınız		D B C e A AE E DD B bEC da Ac a				

	S	D	Y	B%
Matematik-1	0	0	0	0
Sayı Kümeleri	2	1	0	50
Birinci dereceden bir bilinmeyenli denklem ve eşitsizliklerin çözüm kümelerini bulur.	2	2	0	100
Sayı kümelerini birbiriyle ilişkilendirir.	4	1	0	25
Köklü ifadeleri içeren denklemleri çözer.	1	0	0	0
Üslü İfadeler ve Denklemler	1	0	0	0
Gerçek hayatta periyodik olarak tekrar eden durumları içeren problemleri çözer.	1	0	1	0
Denklemler ve eşitsizlikler ile ilgili problemler çözer.	11	7	0	64
Merkezî Eğilim ve Yayılım Ölçüleri	1	0	0	0
Kümelerde birleşim, kesişim, fark, tümele işlemleri yardımıyla problemler çözer.	2	1	0	50
Fonksiyonlarla ilgili problemler çözer.	1	0	0	0
Gerçek hayat durumlarından doğrusal fonksiyonlarla ifade edilebilenlerin grafik gösterimlerini yapar.	1	0	1	0
Polinomlarla toplama, çıkarma, çarpma ve bölme işlemlerini yapar.	1	0	0	0
n çeşit nesne ile oluşturulabilecek r li dizilişlerin (permütasyonların) kaç farklı şekilde yapılabileceğini hesaplar.	1	0	1	0
Olasılık kavramı ile ilgili uygulamalar yapar.	1	0	1	0
Geometri	0	0	0	0
Dik Üçgen ve Trigonometri	1	0	0	0
İki üçgenin eş olması için gerekli olan asgari koşulları değerlendirir.	1	0	0	0
Üçgenin açılı özellikleri ile ilgili işlemler yapar.	1	0	1	0
İki üçgenin benzer olması için gerekli olan asgari koşulları değerlendirir.	1	1	0	100
Özel dörtgenlerin açılı kenar, köşegen ve alan özelliklerini açıklayarak problemler çözer.	4	0	1	0

	Soru	Doğru	Yanlış	Boş	Net	Başarı
Tarih-1	5	3	1	1	2,75	% 55
Coğrafya-1	5	1	1	3	0,75	% 15
Felsefe	5	5	0	0	5,00	% 100
Din Kült. ve Ahl. Bil.	5	4	0	1	4,00	% 80
Felsefe (Seçmeli)	5	0	0	5	0,00	% 0
TYT Sosyal	20	13	2	5	12,50	% 63
Cevap Anahtarı	B	ADDBEDBEEBBCDEABDEACBCDCE				
Cevaplarınız		A DcE E dBCDEA DEAC				

	S	D	Y	B%
Tarih-1	0	0	0	0
İlk Çağ'da Başlıca Medeniyet Havzaları	1	1	0	100
İslamiyet'in Türk Devlet ve Toplum Yapısına Etkisi	1	1	0	100
Timar Sistemi	1	1	0	100
Osmanlı Devleti'nde Demokratikleşme Hareketleri	1	0	0	0
Siyasi Alandaki İnkılaplar	1	0	1	0
Coğrafya-1	0	0	0	0
Afetlerin oluşum nedenlerini ve özelliklerini açıklar.	1	0	0	0
Türkiye'deki göçleri sebep ve sonuçları açısından değerlendirir.	1	1	0	100
Jeolojik zamanların özelliklerini tektonik olaylarla ilişkilendirerek açıklar.	1	0	0	0
Harita kullanarak çeşitli coğrafi kriterlerle belirlenmiş bölgelerde bulunan ülkeleri sınıflandırır.	1	0	1	0
Türkiye'de görülen iklim tiplerinin özellikleri hakkında çıkarımlarda bulunur.	1	0	0	0
Felsefe	0	0	0	0
Siyaset felsefesinin konusunu ve problemlerini açıklar.	1	1	0	100
Felsefenin anlamını açıklar.	1	1	0	100
Felsefi düşüncenin özelliklerini açıklar.	1	1	0	100
Felsefi bir görüşü veya argümanı sorgular.	1	1	0	100
Varlık felsefesinin konusunu ve problemlerini açıklar.	1	1	0	100
Din Kült. ve Ahl. Bil.	0	0	0	0
İbadet yükümlülüğü ile ilgili bazı kavramları sınıflandırır.	1	1	0	100
İsim ve sıfatlarının yansımalarıyla Allah'ı tanıır.	1	1	0	100
İslam düşüncesinde itikadi ve siyasi yorumları genel özelliklerine göre sınıflandırır.	1	0	0	0

	Soru	Doğru	Yanlış	Boş	Net	Başarı
Fizik	7	2	3	2	1,25	% 18
Kimya	7	2	3	2	1,25	% 18
Biyoloji	6	1	1	4	0,75	% 13
TYT Fen	20	5	7	8	3,25	% 16
Cevap Anahtarı	B	EACCDECCDBAEEDAACBD				
Cevaplarınız		ca cEC Ce Abd A d				

	S	D	Y	B%
Fizik	0	0	0	0
Kaldırma Kuvveti	1	0	1	0
Adezyon, Kohezyon, Yüzey Gerilimi ve Kılcalılık	1	0	0	0
Kütle, Hacim ve Özkütle	1	0	1	0
Elektrik Devreleri	1	1	0	100
Newton'un Hareket Yasaları	1	1	0	100
Yay Dalgaları	1	0	1	0
Işığın Kırılması	1	0	0	0
Kimya	0	0	0	0
Simyadan Kimyaya	1	1	0	100
Atom Modelleri	1	0	0	0
Güçlü Etkileşimler / Kovalent Bağ	1	0	0	0
Sıvılar	1	0	1	0
Kimyasal Hesaplamalar / Sınırlayıcı Bileşen Hesaplamaları	1	0	1	0
Koligatif Özellikler	1	0	1	0
Asitler ve Bazlar	1	1	0	100
Biyoloji	0	0	0	0
Canlıların yapısını oluşturan organik ve inorganik bileşikleri açıklar.	1	1	0	100
Canlıların sınıflandırılmasında kullanılan kategorileri ve bu kategoriler arasındaki hiyerarşiyi örneklerle açıklar.	1	1	0	100
Hücre sel yapıları ve görevlerini açıklar.	1	0	0	0
Mayozu açıklar.	1	0	0	0
Kalıtımın genel esaslarını açıklar.	1	0	0	0
Canlılardaki beslenme şekillerini örneklerle açıklar.	1	0	0	0

HIZ VE RENK TYT 3

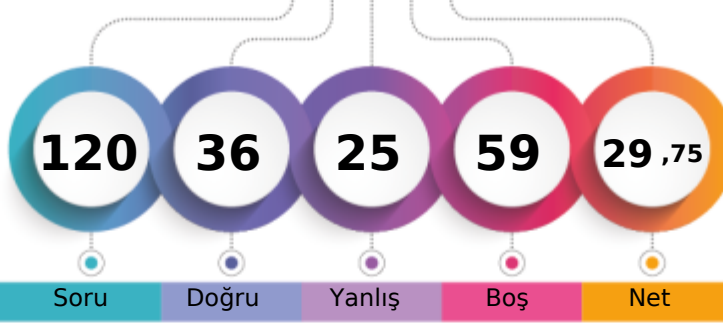

232,015 % 76,70

MANİSA / YUNUSEMRE
KEP AKADEMİ12A - 12363
ARDA EFE ARIKAN

1. Öğrenci

Sizin yeriniz
(3940.)

Sonuncu Öğrenci

Soru

Doğru

Yanlış

Boş

Net

Şube

Kurum

İlçe

İl

Genel

Öğrenci Sıra No

69

319

742

847

3940 % 76,70

Sınava Katılan Öğrenci Sayısı

76

370

887

1034

5137

		Soru	Doğru	Yanlış	Boş	Net	Başarı
TYT Türkçe		40	0	0	40	0,00	% 0
Cevap Anahtarı	B	DCDBACBEEADCCBDCBBDEDCBCAEDDCDCBBAEEDB					
Cevaplarınız							

	S	D	Y	B%
Türkçe	0	0	0	0
Metne Sözcük Yerleştirme	1	0	0	0
Söz Öbeklerinde Anlam	1	0	0	0
Sözcükler Arası Anlam İlişkileri	1	0	0	0
Cümleyi Yorumlama ve Açıklama	2	0	0	0
İki Cümleyi Birleştirme	1	0	0	0
Ses Bilgisi - Karma	1	0	0	0
Noktalama İşaretleri - Karma	1	0	0	0
Virgül	1	0	0	0
Bitişik ve Ayrı Yazılan Kelimeler	1	0	0	0
Yazım Kuralları - Karma	1	0	0	0
Cümlenin Öğeleri - Karma	1	0	0	0
İsim Tamlamaları	1	0	0	0
Ad Sözcükler - Karma	1	0	0	0
Çekim Ekleri ve Türleri	1	0	0	0
Düşünceyi Geliştirme Yolları	1	0	0	0
Paragrafta Anlatım Akışını Bozan Cümle	1	0	0	0
Paragrafı İkiye Ayırma	1	0	0	0
Paragrafa Cümle Yerleştirme	1	0	0	0
Paragrafa Ana Düşünce (Ana Fikir)	6	0	0	0
Paragrafta Yardımcı Düşünceler	13	0	0	0
Cümlelerden Paragraf Oluşturma	1	0	0	0
Paragrafın Karşılık Olduğu Soruyu Belirleme	1	0	0	0

		Soru	Doğru	Yanlış	Boş	Net	Başarı
Matematik-1		30	15	6	9	13,50	% 45
Geometri		10	0	2	8	-0,50	% 0
TYT Matematik		40	15	8	17	13,00	% 33
Cevap Anahtarı	B	DDBDBCCBCCAEEAEEDDBDEBDCCEABEDAEACADE					
Cevaplarınız		DDB BcCC deAd AE E D dBD EC cbb					

	S	D	Y	B%
Matematik-1	0	0	0	0
Sayı Kümeleri	2	1	0	50
Birinci dereceden bir bilinmeyenli denklem ve eşitsizliklerin çözüm kümelerini bulur.	2	2	0	100
Sayı kümelerini birbiriyle ilişkilendirir.	4	3	1	75
Köklü ifadeleri içeren denklemleri çözer.	1	0	0	0
Üslü İfadeler ve Denklemler	1	1	0	100
Gerçek hayatta periyodik olarak tekrar eden durumları içeren problemleri çözer.	1	0	1	0
Denklemler ve eşitsizlikler ile ilgili problemler çözer.	11	7	2	64
Merkezi Eğilim ve Yayılım Ölçüleri	1	0	1	0
Kümelerde birleşim, kesişim, fark, tümele işlemleri yardımıyla problemler çözer.	2	1	0	50
Fonksiyonlarla ilgili problemler çözer.	1	0	0	0
Gerçek hayat durumlarından doğrusal fonksiyonlarla ifade edilebilenlerin grafik gösterimlerini yapar.	1	0	0	0
Polinomlarla toplama, çıkarma, çarpma ve bölme işlemlerini yapar.	1	0	0	0
n çeşit nesne ile oluşturulabilecek r li dizilişlerin (permütasyonların) kaç farklı şekilde yapılabileceğini hesaplar.	1	0	1	0
Olasılık kavramı ile ilgili uygulamalar yapar.	1	0	0	0
Geometri	0	0	0	0
Dik Üçgen ve Trigonometri	1	0	1	0
İki üçgenin eş olması için gerekli olan asgari koşulları değerlendirir.	1	0	1	0
Üçgenin açılı özellikleri ile ilgili işlemler yapar.	1	0	0	0
İki üçgenin benzer olması için gerekli olan asgari koşulları değerlendirir.	1	0	0	0
Özel dörtgenlerin açılı kenar, köşegen ve alan özelliklerini açıklayarak problemler çözer.	4	0	0	0

		Soru	Doğru	Yanlış	Boş	Net	Başarı
Tarih-1		5	3	2	0	2,50	% 50
Coğrafya-1		5	3	2	0	2,50	% 50
Felsefe		5	5	0	0	5,00	% 100
Din Kült. ve Ahl. Bil.		5	3	2	0	2,50	% 50
Felsefe (Seçmeli)		5	0	0	5	0,00	% 0
TYT Sosyal		20	14	6	0	12,50	% 63
Cevap Anahtarı	B	ADDBEDBEEBCCDEABDEACBCDCE					
Cevaplarınız		AaeBEaaEBBCCDEAdaEAC					

	S	D	Y	B%
Tarih-1	0	0	0	0
İlk Çağ'da Başlıca Medeniyet Havzaları	1	0	1	0
İslamiyet'in Türk Devlet ve Toplum Yapısına Etkisi	1	1	0	100
Timar Sistemi	1	1	0	100
Osmanlı Devleti'nde Demokratikleşme Hareketleri	1	0	1	0
Siyasi Alandaki İnkılaplar	1	1	0	100
Coğrafya-1	0	0	0	0
Afetlerin oluşum nedenlerini ve özelliklerini açıklar.	1	0	1	0
Türkiye'deki göçleri sebep ve sonuçları açısından değerlendirir.	1	1	0	100
Jeolojik zamanların özelliklerini tektonik olaylarla ilişkilendirerek açıklar.	1	0	1	0
Harita kullanarak çeşitli coğrafi kriterlerle belirlenmiş bölgelerde bulunan ülkeleri sınıflandırır.	1	1	0	100
Türkiye'de görülen iklim tiplerinin özellikleri hakkında çıkarımlarda bulunur.	1	1	0	100
Felsefe	0	0	0	0
Siyaset felsefesinin konusunu ve problemlerini açıklar.	1	1	0	100
Felsefenin anlamını açıklar.	1	1	0	100
Felsefi düşüncenin özelliklerini açıklar.	1	1	0	100
Felsefi bir görüşü veya argümanı sorgular.	1	1	0	100
Varlık felsefesinin konusunu ve problemlerini açıklar.	1	1	0	100
Din Kült. ve Ahl. Bil.	0	0	0	0
İbadet yükümlülüğü ile ilgili bazı kavramları sınıflandırır.	1	1	0	100
İsim ve sıfatlarının yansımalarıyla Allah'ı tanıır.	1	1	0	100
İslam düşüncesinde itikadi ve siyasi yorumları genel özelliklerine göre sınıflandırır.	1	0	1	0

		Soru	Doğru	Yanlış	Boş	Net	Başarı
Fizik		7	2	5	0	0,75	% 11
Kimya		7	2	4	1	1,00	% 14
Biyoloji		6	3	2	1	2,50	% 42
TYT Fen		20	7	11	2	4,25	% 21
Cevap Anahtarı	B	EACCDECCDBAEEDAACBD					
Cevaplarınız		dAdeaEd CDceadDAea D					

	S	D	Y	B%
Fizik	0	0	0	0
Kaldırma Kuvveti	1	0	1	0
Adezyon, Kohezyon, Yüzey Gerilimi ve Kılcalılık	1	0	1	0
Kütle, Hacim ve Özkütle	1	1	0	100
Elektrik Devreleri	1	1	0	100
Newton'un Hareket Yasaları	1	0	1	0
Yay Dalgaları	1	0	1	0
Işığın Kırılması	1	0	1	0
Kimya	0	0	0	0
Simyadan Kimyaya	1	1	0	100
Atom Modelleri	1	0	0	0
Güçlü Etkileşimler / Kovalent Bağ	1	0	1	0
Sıvılar	1	1	0	100
Kimyasal Hesaplamalar / Sınırlayıcı Bileşen Hesaplamaları	1	0	1	0
Koligatif Özellikler	1	0	1	0
Asitler ve Bazlar	1	0	1	0
Biyoloji	0	0	0	0
Canlıların yapısını oluşturan organik ve inorganik bileşikleri açıklar.	1	1	0	100
Canlıların sınıflandırılmasında kullanılan kategorileri ve bu kategoriler arasındaki hiyerarşiyi örneklerle açıklar.	1	0	1	0
Hücre sel yapıları ve görevlerini açıklar.	1	1	0	100
Mayozu açıklar.	1	0	1	0
Kalıtımın genel esaslarını açıklar.	1	1	0	100
Canlılardaki beslenme şekillerini örneklerle açıklar.	1	0	0	0

HIZ VE RENK TYT 3

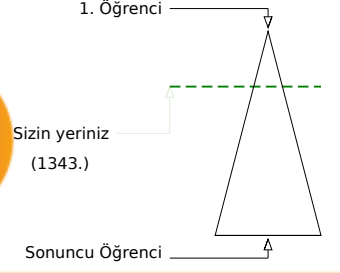
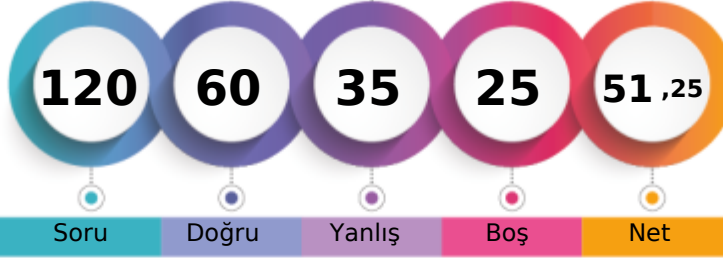

294,390 % 26,14

MANİSA / YUNUSEMRE
KEP AKADEMİ12A - 12021
ARDA EREN YAVUZ

Soru Doğru Yanlış Boş Net

Şube Kurum İlçe İl Genel

Öğrenci Sıra No 52 183 396 427 1343 % 26,14

Sınava Katılan Öğrenci Sayısı 76 370 887 1034 5137

	Soru	Doğru	Yanlış	Boş	Net	Başarı
TYT Türkçe	40	23	14	3	19,50	% 49
Cevap Anahtarı	A DBDCCAEBAECDDBCCDBBCEDCBEACDCDEBDCDDDBA					
Cevaplarınız	DBDdCA BAE cBDcEcbadCEa dadCbCDaBDCcDdA					

	S	D	Y	B%
Türkçe	0	0	0	0
Metne Sözcük Yerleştirme	1	1	0	100
Söz Öbeklerinde Anlam	1	1	0	100
Sözcükler Arası Anlam İlişkileri	1	1	0	100
Cümleyi Yorumlama ve Açıklama	2	1	1	50
İki Cümleyi Birleştirme	1	1	0	100
Ses Bilgisi - Karma	1	0	0	0
Noktalama İşaretleri - Karma	1	1	0	100
Virgül	1	1	0	100
Bitişik ve Ayrı Yazılan Kelimeler	1	1	0	100
Yazım Kuralları - Karma	1	0	0	0
Cümlenin Öğeleri - Karma	1	0	1	0
İsim Tamlamaları	1	1	0	100
Ad Sözlük Sözcükler - Karma	1	1	0	100
Çekim Ekleri ve Türleri	1	1	0	100
Düşünceyi Geliştirme Yolları	1	0	1	0
Paragrafta Anlatım Akışını Bozan Cümle	1	1	0	100
Paragrafı İkiye Ayırma	1	0	1	0
Paragrafa Cümle Yerleştirme	1	0	1	0
Paragrafa Ana Düşünce (Ana Fikir)	6	2	4	33
Paragrafta Yardımcı Düşünceler	13	8	4	62
Cümlelerden Paragraf Oluşturma	1	0	1	0
Paragrafın Karşılık Olduğu Soruyu Belirleme	1	1	0	100

	Soru	Doğru	Yanlış	Boş	Net	Başarı
Matematik-1	30	8	3	19	7,25	% 24
Geometri	10	5	2	3	4,50	% 45
TYT Matematik	40	13	5	22	11,75	% 29
Cevap Anahtarı	A BDDDCBBCCAEECEAEEDDEDCBDEEECBADAEACCAEAD					
Cevaplarınız	BD C Bcd A E b B E DE A b EAe					

	S	D	Y	B%
Matematik-1	0	0	0	0
Sayı Kümeleri	2	1	1	50
Birinci dereceden bir bilinmeyenli denklem ve eşitsizliklerin çözüm kümelerini bulur.	2	2	0	100
Sayı kümelerini birbiriyle ilişkilendirir.	4	1	0	25
Kökü ifadeleri içeren denklemleri çözer.	1	0	0	0
Üslü İfadeler ve Denklemler	1	1	0	100
Gerçek hayatta periyodik olarak tekrar eden durumları içeren problemleri çözer.	1	0	1	0
Denklemler ve eşitsizlikler ile ilgili problemler çözer.	11	3	1	27
Merkezi Eğilim ve Yayılım Ölçüleri	1	0	0	0
Kümelerde birleşim, kesişim, fark, tümele işlemleri yardımıyla problemler çözer.	2	0	0	0
Fonksiyonlarla ilgili problemler çözer.	1	0	0	0
Gerçek hayat durumlarından doğrusal fonksiyonlarla ifade edilebilenlerin grafik gösterimlerini yapar.	1	0	0	0
Polinomlarla toplama, çıkarma, çarpma ve bölme işlemlerini yapar.	1	0	0	0
n çeşit nesne ile oluşturulabilecek r li dizilişlerin (permütasyonların) kaç farklı şekilde yapılabileceğini hesaplar.	1	0	0	0
Olasılık kavramı ile ilgili uygulamalar yapar.	1	0	0	0
Geometri	0	0	0	0
Dik Üçgen ve Trigonometri	1	1	0	100
İki üçgenin eş olması için gerekli olan asgari koşulları değerlendirir.	1	1	0	100
Üçgenin açılı özellikleri ile ilgili işlemler yapar.	1	0	0	0
İki üçgenin benzer olması için gerekli olan asgari koşulları değerlendirir.	1	1	0	100
Özel dörtgenlerin açılı kenar, köşegen ve alan özelliklerini açıklayarak problemler çözer.	4	1	1	25

	Soru	Doğru	Yanlış	Boş	Net	Başarı
Tarih-1	5	4	1	0	3,75	% 75
Coğrafya-1	5	5	0	0	5,00	% 100
Felsefe	5	4	1	0	3,75	% 75
Din Kült. ve Ahl. Bil.	5	4	1	0	3,75	% 75
Felsefe (Seçmeli)	5	0	0	5	0,00	% 0
TYT Sosyal	20	17	3	0	16,25	% 81
Cevap Anahtarı	A DAEDBBEDBEBEACDACBDECEBCD					
Cevaplarınız	eAEDBBEDBEBEACcACBDd					

	S	D	Y	B%
Tarih-1	0	0	0	0
İlk Çağ'da Başlıca Medeniyet Havzaları	1	0	1	0
İslamiyet'in Türk Devlet ve Toplum Yapısına Etkisi	1	1	0	100
Timar Sistemi	1	1	0	100
Osmanlı Devleti'nde Demokratikleşme Hareketleri	1	1	0	100
Siyasi Alandaki İnkılaplar	1	1	0	100
Coğrafya-1	0	0	0	0
Afetlerin oluşum nedenlerini ve özelliklerini açıklar.	1	1	0	100
Türkiye'deki göçleri sebep ve sonuçları açısından değerlendirir.	1	1	0	100
Jeolojik zamanların özelliklerini tektonik olaylarla ilişkilendirerek açıklar.	1	1	0	100
Harita kullanarak çeşitli coğrafi kriterlerle belirlenmiş bölgelerde bulunan ülkeleri sınıflandırır.	1	1	0	100
Türkiye'de görülen iklim tiplerinin özellikleri hakkında çıkarımlarda bulunur.	1	1	0	100
Felsefe	0	0	0	0
Siyaset felsefesinin konusunu ve problemlerini açıklar.	1	1	0	100
Felsefenin anlamını açıklar.	1	1	0	100
Felsefi düşüncenin özelliklerini açıklar.	1	1	0	100
Felsefi bir görüşü veya argümanı sorgular.	1	1	0	100
Varlık felsefesinin konusunu ve problemlerini açıklar.	1	0	1	0
Din Kült. ve Ahl. Bil.	0	0	0	0
İbadet yükümlülüğü ile ilgili bazı kavramları sınıflandırır.	1	1	0	100
İsim ve sıfatlarının yansımalarıyla Allah'ı tanıır.	1	1	0	100
İslam düşüncesinde itikadi ve siyasi yorumları genel özelliklerine göre sınıflandırır.	1	1	0	100

	Soru	Doğru	Yanlış	Boş	Net	Başarı
Fizik	7	2	5	0	0,75	% 11
Kimya	7	2	5	0	0,75	% 11
Biyoloji	6	3	3	0	2,25	% 38
TYT Fen	20	7	13	0	3,75	% 19
Cevap Anahtarı	A CEAECDCCCBBDEEAACDADB					
Cevaplarınız	abbEbDdbbaaEEbAaedDB					

	S	D	Y	B%
Fizik	0	0	0	0
Kaldırma Kuvveti	1	0	1	0
Adezyon, Kohezyon, Yüzey Gerilimi ve Kılçallık	1	0	1	0
Kütle, Hacim ve Özkütle	1	0	1	0
Elektrik Devreleri	1	1	0	100
Newton'un Hareket Yasaları	1	0	1	0
Yay Dalgaları	1	1	0	100
Işığın Kırılması	1	0	1	0
Kimya	0	0	0	0
Simyadan Kimyaya	1	0	1	0
Atom Modelleri	1	0	1	0
Güçlü Etkileşimler / Kovalent Bağ	1	0	1	0
Sıvılar	1	0	1	0
Kimyasal Hesaplamalar / Sınırlayıcı Bileşen Hesaplamaları	1	1	0	100
Koligatif Özellikler	1	1	0	100
Asitler ve Bazlar	1	0	1	0
Biyoloji	0	0	0	0
Canlıların yapısını oluşturan organik ve inorganik bileşikleri açıklar.	1	1	0	100
Canlıların sınıflandırılmasında kullanılan kategorileri ve bu kategoriler arasındaki hiyerarşiyi örneklerle açıklar.	1	1	0	100
Hücre sel yapıları ve görevlerini açıklar.	1	0	1	0
Mayozu açıklar.	1	0	1	0
Kalıtımın genel esaslarını açıklar.	1	1	0	100
Canlılardaki beslenme şekillerini örneklerle açıklar.	1	1	0	100

HIZ VE RENK TYT 3

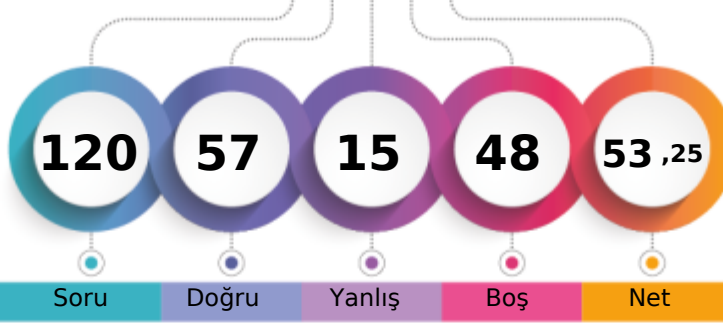

299,135 % 23,24

MANİSA / YUNUSEMRE
KEP AKADEMİ12A - 12081
ARDA ERGİN

1. Öğrenci

Sizin yeriniz
(1194.)

Sonuncu Öğrenci

Soru Doğru Yanlış Boş Net

Şube Kurum İlçe İl Genel

Öğrenci Sıra No 50 176 379 407 1194 % 23,24

Sınava Katılan Öğrenci Sayısı 76 370 887 1034 5137

	Soru	Doğru	Yanlış	Boş	Net	Başarı
TYT Türkçe	40	31	8	1	29,00	% 73
Cevap Anahtarı	A DBDCCAEBAECDDBCCDBBCEDCEBEACDCDEBDCDDDBA					
Cevaplarınız	DBDCCeEcAbaD eCCDBBCEDCeEACDCDEBDbCDDdA					

	S	D	Y	B%
Türkçe	0	0	0	0
Metne Sözcük Yerleştirme	1	1	0	100
Söz Öbeklerinde Anlam	1	1	0	100
Sözcükler Arası Anlam İlişkileri	1	1	0	100
Cümleyi Yorumlama ve Açıklama	2	1	1	50
İki Cümleyi Birleştirme	1	1	0	100
Ses Bilgisi - Karma	1	1	0	100
Noktalama İşaretleri - Karma	1	0	1	0
Virgül	1	1	0	100
Bitişik ve Ayrı Yazılan Kelimeler	1	0	1	0
Yazım Kuralları - Karma	1	0	1	0
Cümlenin Öğeleri - Karma	1	1	0	100
İsim Tamlamaları	1	0	0	0
Ad Sözlü Sözcükler - Karma	1	0	1	0
Çekim Ekleri ve Türleri	1	1	0	100
Düşünceyi Geliştirme Yolları	1	1	0	100
Paragrafta Anlatım Akışını Bozan Cümle	1	1	0	100
Paragrafı İkiye Ayırma	1	1	0	100
Paragrafa Cümle Yerleştirme	1	1	0	100
Paragrafa Ana Düşünce (Ana Fikir)	6	5	1	83
Paragrafta Yardımcı Düşünceler	13	12	1	92
Cümlelerden Paragraf Oluşturma	1	1	0	100
Paragrafın Karşılık Olduğu Soruyu Belirleme	1	0	1	0

	Soru	Doğru	Yanlış	Boş	Net	Başarı
Matematik-1	30	7	3	20	6,25	% 21
Geometri	10	0	0	10	0,00	% 0
TYT Matematik	40	7	3	30	6,25	% 16
Cevap Anahtarı	A BDDCDBBCCAEECEAEEDDEDCBDEECCBADEEACCAEAD					
Cevaplarınız	BD C B de E ECc					

	S	D	Y	B%
Matematik-1	0	0	0	0
Sayı Kümeleri	2	1	0	50
Birinci dereceden bir bilinmeyenli denklem ve eşitsizliklerin çözüm kümelerini bulur.	2	2	0	100
Sayı kümelerini birbiriyle ilişkilendirir.	4	0	1	0
Kökü ifadeleri içeren denklemleri çözer.	1	0	0	0
Üslü İfadeler ve Denklemler	1	1	0	100
Gerçek hayatta periyodik olarak tekrar eden durumları içeren problemleri çözer.	1	0	1	0
Denklemler ve eşitsizlikler ile ilgili problemler çözer.	11	3	0	27
Merkezî Eğilim ve Yayılım Ölçüleri	1	0	0	0
Kümelerde birleşim, kesişim, fark, tümele işlemleri yardımıyla problemler çözer.	2	0	0	0
Fonksiyonlarla ilgili problemler çözer.	1	0	0	0
Gerçek hayat durumlarından doğrusal fonksiyonlarla ifade edilebilenlerin grafik gösterimlerini yapar.	1	0	0	0
Polinomlarla toplama, çıkarma, çarpma ve bölme işlemlerini yapar.	1	0	0	0
n çeşit nesne ile oluşturulabilecek r li dizilişlerin (permütasyonların) kaç farklı şekilde yapılabileceğini hesaplar.	1	0	1	0
Olasılık kavramı ile ilgili uygulamalar yapar.	1	0	0	0
Geometri	0	0	0	0
Dik Üçgen ve Trigonometri	1	0	0	0
İki üçgenin eş olması için gerekli olan asgari koşulları değerlendirir.	1	0	0	0
Üçgenin açılı özellikleri ile ilgili işlemler yapar.	1	0	0	0
İki üçgenin benzer olması için gerekli olan asgari koşulları değerlendirir.	1	0	0	0
Özel dörtgenlerin açılı kenar, köşegen ve alan özelliklerini açıklayarak problemler çözer.	4	0	0	0

	Soru	Doğru	Yanlış	Boş	Net	Başarı
Tarih-1	5	3	1	1	2,75	% 55
Coğrafya-1	5	3	0	2	3,00	% 60
Felsefe	5	5	0	0	5,00	% 100
Din Kült. ve Ahl. Bil.	5	5	0	0	5,00	% 100
Felsefe (Seçmeli)	5	0	0	5	0,00	% 0
TYT Sosyal	20	16	1	3	15,75	% 79
Cevap Anahtarı	A DAEDBBEBEACDDBCEBCEBCD					
Cevaplarınız	eAE BBE B BEACDDBCE					

	S	D	Y	B%
Tarih-1	0	0	0	0
İlk Çağ'da Başlıca Medeniyet Havzaları	1	0	1	0
İslamiyet'in Türk Devlet ve Toplum Yapısına Etkisi	1	1	0	100
Timar Sistemi	1	1	0	100
Osmanlı Devleti'nde Demokratikleşme Hareketleri	1	0	0	0
Siyasi Alandaki İnkılaplar	1	1	0	100
Coğrafya-1	0	0	0	0
Afetlerin oluşum nedenlerini ve özelliklerini açıklar.	1	1	0	100
Türkiye'deki göçleri sebep ve sonuçları açısından değerlendirir.	1	1	0	100
Jeolojik zamanların özelliklerini tektonik olaylarla ilişkilendirerek açıklar.	1	0	0	0
Harita kullanarak çeşitli coğrafi kriterlerle belirlenmiş bölgelerde bulunan ülkeleri sınıflandırır.	1	1	0	100
Türkiye'de görülen iklim tiplerinin özellikleri hakkında çıkarımlarda bulunur.	1	0	0	0
Felsefe	0	0	0	0
Siyaset felsefesinin konusunu ve problemlerini açıklar.	1	1	0	100
Felsefenin anlamını açıklar.	1	1	0	100
Felsefi düşüncenin özelliklerini açıklar.	1	1	0	100
Felsefi bir görüşü veya argümanı sorgular.	1	1	0	100
Varlık felsefesinin konusunu ve problemlerini açıklar.	1	1	0	100
Din Kült. ve Ahl. Bil.	0	0	0	0
İbadet yükümlülüğü ile ilgili bazı kavramları sınıflandırır.	1	1	0	100
İsim ve sıfatlarının yansımalarıyla Allah'ı tanıır.	1	1	0	100
İslam düşüncesinde itikadi ve siyasi yorumları genel özelliklerine göre sınıflandırır.	1	1	0	100

	Soru	Doğru	Yanlış	Boş	Net	Başarı
Fizik	7	0	3	4	-0,75	% 0
Kimya	7	2	0	5	2,00	% 29
Biyoloji	6	1	0	5	1,00	% 17
TYT Fen	20	3	3	14	2,25	% 11
Cevap Anahtarı	A CEAECDCCCBEDEEAACDADB					
Cevaplarınız	ad b C D D					

	S	D	Y	B%
Fizik	0	0	0	0
Kaldırma Kuvveti	1	0	1	0
Adezyon, Kohezyon, Yüzey Gerilimi ve Kılcalılık	1	0	1	0
Kütle, Hacim ve Özkütle	1	0	0	0
Elektrik Devreleri	1	0	1	0
Newton'un Hareket Yasaları	1	0	0	0
Yay Dalgaları	1	0	0	0
Işığın Kırılması	1	0	0	0
Kimya	0	0	0	0
Simyadan Kimyaya	1	1	0	100
Atom Modelleri	1	0	0	0
Güçlü Etkileşimler / Kovalent Bağ	1	0	0	0
Sıvılar	1	1	0	100
Kimyasal Hesaplamalar / Sınırlayıcı Bileşen Hesaplamaları	1	0	0	0
Koligatif Özellikler	1	0	0	0
Asitler ve Bazlar	1	0	0	0
Biyoloji	0	0	0	0
Canlıların yapısını oluşturan organik ve inorganik bileşikleri açıklar.	1	0	0	0
Canlıların sınıflandırılmasında kullanılan kategorileri ve bu kategoriler arasındaki hiyerarşiyi örneklerle açıklar.	1	0	0	0
Hücre sel yapıları ve görevlerini açıklar.	1	0	0	0
Mayozu açıklar.	1	0	0	0
Kalıtımın genel esaslarını açıklar.	1	1	0	100
Canlılardaki beslenme şekillerini örneklerle açıklar.	1	0	0	0

HIZ VE RENK TYT 3



339,568 % 8,06

MANİSA / YUNUSEMRE
KEP AKADEMİ

12A - 12218
ARDA KOÇ

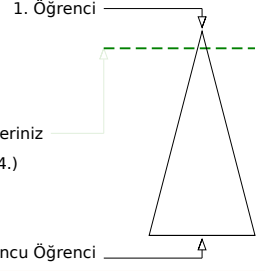
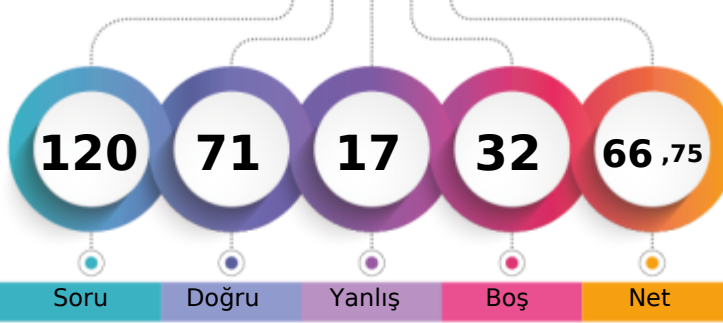

	Şube	Kurum	İlçe	İl	Genel
Öğrenci Sıra No	32	87	184	195	414 % 8,06
Sınava Katılan Öğrenci Sayısı	76	370	887	1034	5137

	Soru	Doğru	Yanlış	Boş	Net	Başarı
TYT Türkçe	40	33	5	2	31,75	% 79
Cevap Anahtarı	B DCDBACBEEADCCBDCBBDEDCBCAEDCDDCCBADEBD					
Cevaplarınız	DCDB CBEEAbCCBDCBBDEDCeA DCDDCCBADECa					

	S	D	Y	B%
Türkçe	0	0	0	0
Metne Sözcük Yerleştirme	1	1	0	100
Söz Öbeklerinde Anlam	1	1	0	100
Sözcükler Arası Anlam İlişkileri	1	1	0	100
Cümleyi Yorumlama ve Açıklama	2	1	0	50
İki Cümleyi Birleştirme	1	1	0	100
Ses Bilgisi - Karma	1	1	0	100
Noktalama İşaretleri - Karma	1	1	0	100
Virgül	1	1	0	100
Bitişik ve Ayrı Yazılan Kelimeler	1	1	0	100
Yazım Kuralları - Karma	1	1	0	100
Cümlenin Öğeleri - Karma	1	0	1	0
İsim Tamlamaları	1	1	0	100
Ad Söyül Sözcükler - Karma	1	1	0	100
Çekim Ekleri ve Türleri	1	1	0	100
Düşünceyi Geliştirme Yolları	1	1	0	100
Paragrafta Anlatım Akışını Bozan Cümle	1	1	0	100
Paragrafı İkiye Ayırma	1	1	0	100
Paragrafa Cümle Yerleştirme	1	1	0	100
Paragrafa Ana Düşünce (Ana Fikir)	6	5	1	83
Paragrafta Yardımcı Düşünceler	13	10	3	77
Cümlelerden Paragraf Oluşturma	1	0	0	0
Paragrafın Karşılık Olduğu Soruyu Belirleme	1	1	0	100

	Soru	Doğru	Yanlış	Boş	Net	Başarı
Matematik-1	30	12	2	16	11,50	% 38
Geometri	10	5	2	3	4,50	% 45
TYT Matematik	40	17	4	19	16,00	% 40
Cevap Anahtarı	B DDBDBCCBCCAEEAEEDBDEBDCECEABEDAECACADE					
Cevaplarınız	BaB CC AE E E D B EC cE ecCA A E					

	S	D	Y	B%
Matematik-1	0	0	0	0
Sayı Kümeleri	2	1	0	50
Birinci dereceden bir bilinmeyenli denklem ve eşitsizliklerin çözüm kümelerini bulur.	2	1	0	50
Sayı kümelerini birbiriyle ilişkilendirir.	4	2	0	50
Köklü ifadeleri içeren denklemleri çözer.	1	0	1	0
Üslü İfadeler ve Denklemler	1	1	0	100
Gerçek hayatta periyodik olarak tekrar eden durumları içeren problemleri çözer.	1	0	0	0
Denklemler ve eşitsizlikler ile ilgili problemler çözer.	11	6	0	55
Merkezi Eğilim ve Yayılım Ölçüleri	1	0	0	0
Kümelerde birleşim, kesişim, fark, tümele işlemleri yardımıyla problemler çözer.	2	1	0	50
Fonksiyonlarla ilgili problemler çözer.	1	0	0	0
Gerçek hayat durumlarından doğrusal fonksiyonlarla ifade edilebilenlerin grafik gösterimlerini yapar.	1	0	0	0
Polinomlarla toplama, çıkarma, çarpma ve bölme işlemlerini yapar.	1	0	0	0
n çeşit nesne ile oluşturulabilecek r li dizilişlerin (permütasyonların) kaç farklı şekilde yapılabileceğini hesaplar.	1	0	1	0
Olasılık kavramı ile ilgili uygulamalar yapar.	1	0	0	0
Geometri	0	0	0	0
Dik Üçgen ve Trigonometri	1	0	0	0
İki üçgenin eş olması için gerekli olan asgari koşulları değerlendirir.	1	1	0	100
Üçgenin açılı özellikleri ile ilgili işlemler yapar.	1	0	1	0
İki üçgenin benzer olması için gerekli olan asgari koşulları değerlendirir.	1	0	1	0
Özel dörtgenlerin açılı kenar, köşegen ve alan özelliklerini açıklayarak problemler çözer.	4	3	0	75

	Soru	Doğru	Yanlış	Boş	Net	Başarı
Tarih-1	5	4	1	0	3,75	% 75
Coğrafya-1	5	4	1	0	3,75	% 75
Felsefe	5	5	0	0	5,00	% 100
Din Kült. ve Ahl. Bil.	5	4	1	0	3,75	% 75
Felsefe (Seçmeli)	5	0	0	5	0,00	% 0
TYT Sosyal	20	17	3	0	16,25	% 81
Cevap Anahtarı	B ADDBEDBEEBCCDEABDEACBCDCE					
Cevaplarınız	ADcBEDgEEBCCDEABDdAc					

	S	D	Y	B%
Tarih-1	0	0	0	0
İlk Çağ'da Başlıca Medeniyet Havzaları	1	0	1	0
İslamiyet'in Türk Devlet ve Toplum Yapısına Etkisi	1	1	0	100
Timar Sistemi	1	1	0	100
Osmanlı Devleti'nde Demokratikleşme Hareketleri	1	1	0	100
Siyasi Alandaki İnkılaplar	1	1	0	100
Coğrafya-1	0	0	0	0
Afetlerin oluşum nedenlerini ve özelliklerini açıklar.	1	0	1	0
Türkiye'deki göçleri sebep ve sonuçları açısından değerlendirir.	1	1	0	100
Jeolojik zamanların özelliklerini tektonik olaylarla ilişkilendirerek açıklar.	1	1	0	100
Harita kullanarak çeşitli coğrafi kriterlerle belirlenmiş bölgelerde bulunan ülkeleri sınıflandırır.	1	1	0	100
Türkiye'de görülen iklim tiplerinin özellikleri hakkında çıkarımlarda bulunur.	1	1	0	100
Felsefe	0	0	0	0
Siyaset felsefesinin konusunu ve problemlerini açıklar.	1	1	0	100
Felsefenin anlamını açıklar.	1	1	0	100
Felsefi düşüncenin özelliklerini açıklar.	1	1	0	100
Felsefi bir görüşü veya argümanı sorgular.	1	1	0	100
Varlık felsefesinin konusunu ve problemlerini açıklar.	1	1	0	100
Din Kült. ve Ahl. Bil.	0	0	0	0
İbadet yükümlülüğü ile ilgili bazı kavramları sınıflandırır.	1	1	0	100
İsim ve sıfatlarının yansımalarıyla Allah'ı tanıır.	1	1	0	100
İslam düşüncesinde itikadi ve siyasi yorumları genel özelliklerine göre sınıflandırır.	1	1	0	100

	Soru	Doğru	Yanlış	Boş	Net	Başarı
Fizik	7	2	2	3	1,50	% 21
Kimya	7	2	3	2	1,25	% 18
Biyoloji	6	0	0	6	0,00	% 0
TYT Fen	20	4	5	11	2,75	% 14
Cevap Anahtarı	B EACCDECCDBAEEDAACBD					
Cevaplarınız	Eba E baB dE					

	S	D	Y	B%
Fizik	0	0	0	0
Kaldırma Kuvveti	1	0	1	0
Adezyon, Kohezyon, Yüzey Gerilimi ve Kılcalılık	1	1	0	100
Kütle, Hacim ve Özkütle	1	0	1	0
Elektrik Devreleri	1	1	0	100
Newton'un Hareket Yasaları	1	0	0	0
Yay Dalgaları	1	0	0	0
Işığın Kırılması	1	0	0	0
Kimya	0	0	0	0
Simyadan Kimyaya	1	0	1	0
Atom Modelleri	1	0	0	0
Güçlü Etkileşimler / Kovalent Bağ	1	1	0	100
Sıvılar	1	0	1	0
Kimyasal Hesaplamalar / Sınırlayıcı Bileşen Hesaplamaları	1	0	1	0
Koligatif Özellikler	1	1	0	100
Asitler ve Bazlar	1	0	0	0
Biyoloji	0	0	0	0
Canlıların yapısını oluşturan organik ve inorganik bileşikleri açıklar.	1	0	0	0
Canlıların sınıflandırılmasında kullanılan kategorileri ve bu kategoriler arasındaki hiyerarşiyi örneklerle açıklar.	1	0	0	0
Hücre sel yapıları ve görevlerini açıklar.	1	0	0	0
Mayozu açıklar.	1	0	0	0
Kalıtımın genel esaslarını açıklar.	1	0	0	0
Canlılardaki beslenme şekillerini örneklerle açıklar.	1	0	0	0

HIZ VE RENK TYT 3

313,480 **16,20** %

 MANİSA / YUNUSEMRE
 KEP AKADEMİ

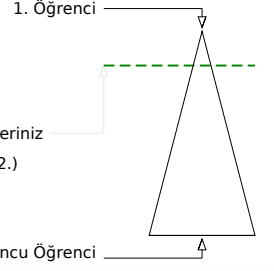
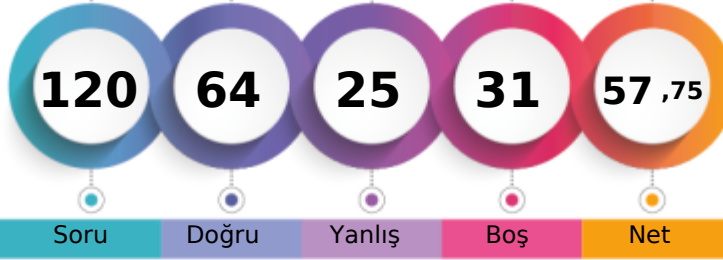
12A - 12416
ARİF ARDA İŞBİLİR

Soru Doğru Yanlış Boş Net

	Şube	Kurum	İlçe	İl	Genel
Öğrenci Sıra No	44	137	293	313	832
Sınava Katılan Öğrenci Sayısı	76	370	887	1034	5137

	Soru	Doğru	Yanlış	Boş	Net	Başarı
TYT Türkçe	40	28	10	2	25,50	% 64
Cevap Anahtarı	B	DCDBACBEEADCCBDCBBDEDCBCAEDDCDCBBAEEDB				
Cevaplarınız		DCDBACBEEBa a BcdCaBDEDCcEAEaCeCCeDBAEEDB				

	S	D	Y	B%
Türkçe	0	0	0	0
Metne Sözcük Yerleştirme	1	1	0	100
Söz Öbeklerinde Anlam	1	1	0	100
Sözcükler Arası Anlam İlişkileri	1	1	0	100
Cümleyi Yorumlama ve Açıklama	2	2	0	100
İki Cümleyi Birleştirme	1	1	0	100
Ses Bilgisi - Karma	1	1	0	100
Noktalama İşaretleri - Karma	1	1	0	100
Virgül	1	1	0	100
Bitişik ve Ayrı Yazılan Kelimeler	1	0	1	0
Yazım Kuralları - Karma	1	0	1	0
Cümlelerin Öğeleri - Karma	1	0	0	0
İsim Tamlamaları	1	1	0	100
Ad Sözlü Sözcükler - Karma	1	0	1	0
Çekim Ekleri ve Türleri	1	0	0	0
Düşünceyi Geliştirme Yolları	1	1	0	100
Paragrafta Anlatım Akışını Bozan Cümle	1	0	1	0
Paragrafı İkiye Ayırma	1	1	0	100
Paragrafa Cümle Yerleştirme	1	0	1	0
Paragrafa Ana Düşünce (Ana Fikir)	6	5	1	83
Paragrafta Yardımcı Düşünceler	13	9	4	69
Cümlelerden Paragraf Oluşturma	1	1	0	100
Paragrafın Karşılık Olduğu Soruyu Belirleme	1	1	0	100

	Soru	Doğru	Yanlış	Boş	Net	Başarı
Matematik-1	30	10	6	14	8,50	% 28
Geometri	10	0	0	10	0,00	% 0
TYT Matematik	40	10	6	24	8,50	% 21
Cevap Anahtarı	B	DDDBDCCBCCAEEAEEDBDEBDECEABEDAEACADE				
Cevaplarınız		D B B Cd d AE A E cdbB C c				

	S	D	Y	B%
Matematik-1	0	0	0	0
Sayı Kümeleri	2	1	0	50
Birinci dereceden bir bilinmeyenli denklem ve eşitsizliklerin çözüm kümelerini bulur.	2	2	0	100
Sayı kümelerini birbiriyle ilişkilendirir.	4	1	1	25
Köklü ifadeleri içeren denklemleri çözer.	1	0	0	0
Üslü İfadeler ve Denklemler	1	1	0	100
Gerçek hayatta periyodik olarak tekrar eden durumları içeren problemleri çözer.	1	0	1	0
Denklemler ve eşitsizlikler ile ilgili problemler çözer.	11	5	2	45
Merkezî Eğilim ve Yayılım Ölçüleri	1	0	0	0
Kümelerde birleşim, kesişim, fark, tümeleme işlemleri yardımıyla problemler çözer.	2	0	1	0
Fonksiyonlarla ilgili problemler çözer.	1	0	0	0
Gerçek hayat durumlarından doğrusal fonksiyonlarla ifade edilebilenlerin grafik gösterimlerini yapar.	1	0	0	0
Polinomlarla toplama, çıkarma, çarpma ve bölme işlemlerini yapar.	1	0	0	0
n çeşit nesne ile oluşturulabilecek r li dizilişlerin (permütasyonların) kaç farklı şekilde yapılabileceğini hesaplar.	1	0	1	0
Olasılık kavramı ile ilgili uygulamalar yapar.	1	0	0	0
Geometri	0	0	0	0
Dik Üçgen ve Trigonometri	1	0	0	0
İki üçgenin eş olması için gerekli olan asgari koşulları değerlendirir.	1	0	0	0
Üçgenin açılı özellikleri ile ilgili işlemler yapar.	1	0	0	0
İki üçgenin benzer olması için gerekli olan asgari koşulları değerlendirir.	1	0	0	0
Özel dörtgenlerin açılı kenar, köşegen ve alan özelliklerini açıklayarak problemler çözer.	4	0	0	0

	Soru	Doğru	Yanlış	Boş	Net	Başarı
Tarih-1	5	3	2	0	2,50	% 50
Coğrafya-1	5	2	2	1	1,50	% 30
Felsefe	5	5	0	0	5,00	% 100
Din Kült. ve Ahl. Bil.	5	5	0	0	5,00	% 100
Felsefe (Seçmeli)	5	0	0	5	0,00	% 0
TYT Sosyal	20	15	4	1	14,00	% 70
Cevap Anahtarı	B	ADDBEDBEEBCEABDEACBCDCE				
Cevaplarınız		ADcBc BEBaBCDEABDEAC				

	S	D	Y	B%
Tarih-1	0	0	0	0
İlk Çağ'da Başlıca Medeniyet Havzaları	1	0	1	0
İslamiyet'in Türk Devlet ve Toplum Yapısına Etkisi	1	1	0	100
Timar Sistemi	1	0	1	0
Osmanlı Devleti'nde Demokratikleşme Hareketleri	1	1	0	100
Siyasi Alandaki İnkılaplar	1	1	0	100
Coğrafya-1	0	0	0	0
Afetlerin oluşum nedenlerini ve özelliklerini açıklar.	1	1	0	100
Türkiye'deki göçleri sebep ve sonuçları açısından değerlendirir.	1	1	0	100
Jeolojik zamanların özelliklerini tektonik olaylarla ilişkilendirerek açıklar.	1	0	0	0
Harita kullanarak çeşitli coğrafi kriterlerle belirlenmiş bölgelerde bulunan ülkeleri sınıflandırır.	1	0	1	0
Türkiye'de görülen iklim tiplerinin özellikleri hakkında çıkarımlarda bulunur.	1	0	1	0
Felsefe	0	0	0	0
Siyaset felsefesinin konusunu ve problemlerini açıklar.	1	1	0	100
Felsefenin anlamını açıklar.	1	1	0	100
Felsefi düşüncenin özelliklerini açıklar.	1	1	0	100
Felsefi bir görüşü veya argümanı sorgular.	1	1	0	100
Varlık felsefesinin konusunu ve problemlerini açıklar.	1	1	0	100
Din Kült. ve Ahl. Bil.	0	0	0	0
İbadet yükümlülüğü ile ilgili bazı kavramları sınıflandırır.	1	1	0	100
İsim ve sıfatlarının yansımalarıyla Allah'ı tanıır.	1	1	0	100
İslam düşüncesinde itikadi ve siyasi yorumları genel özelliklerine göre sınıflandırır.	1	1	0	100

	Soru	Doğru	Yanlış	Boş	Net	Başarı
Fizik	7	3	2	2	2,50	% 36
Kimya	7	4	2	1	3,50	% 50
Biyoloji	6	4	1	1	3,75	% 63
TYT Fen	20	11	5	4	9,75	% 49
Cevap Anahtarı	B	EACCDECCDBAEEDAACBD				
Cevaplarınız		dAC Db eCDBAc DA aBD				

	S	D	Y	B%
Fizik	0	0	0	0
Kaldırma Kuvveti	1	1	0	100
Adezyon, Kohezyon, Yüzey Gerilimi ve Kılcallık	1	0	1	0
Kütle, Hacim ve Özkütle	1	1	0	100
Elektrik Devreleri	1	0	1	0
Newton'un Hareket Yasaları	1	0	0	0
Yay Dalgaları	1	1	0	100
Işığın Kırılması	1	0	0	0
Kimya	0	0	0	0
Simyadan Kimyaya	1	1	0	100
Atom Modelleri	1	0	1	0
Güçlü Etkileşimler / Kovalent Bağ	1	1	0	100
Sıvılar	1	1	0	100
Kimyasal Hesaplamalar / Sınırlayıcı Bileşen Hesaplamaları	1	1	0	100
Koligatif Özellikler	1	0	0	0
Asitler ve Bazlar	1	1	0	100
Biyoloji	0	0	0	0
Canlıların yapısını oluşturan organik ve inorganik bileşikleri açıklar.	1	1	0	100
Canlıların sınıflandırılmasında kullanılan kategorileri ve bu kategoriler arasındaki hiyerarşiyi örneklerle açıklar.	1	1	0	100
Hücre sel yapıları ve görevlerini açıklar.	1	1	0	100
Mayozu açıklar.	1	0	0	0
Kalıtımın genel esaslarını açıklar.	1	1	0	100
Canlılardaki beslenme şekillerini örneklerle açıklar.	1	1	0	100

HIZ VE RENK TYT 3

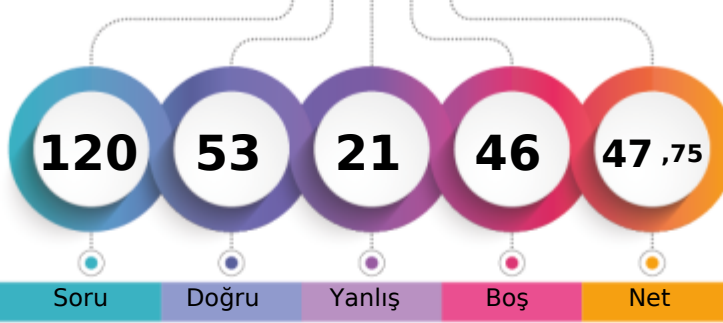

283,283 % 34,55

MANİSA / YUNUSEMRE
KEP AKADEMİ12A - 12375
AYŞE NAZAR DÜKAR

1. Öğrenci

Sizin yeriniz
(1775.)

Sonuncu Öğrenci

8

Soru

Doğru

Yanlış

Boş

Net

Şube

Kurum

İlçe

İl

Genel

Öğrenci Sıra No

56

205

453

497

1775 % 34,55

Sınava Katılan Öğrenci Sayısı

76

370

887

1034

5137

	Soru	Doğru	Yanlış	Boş	Net	Başarı
TYT Türkçe	40	26	11	3	23,25	% 58
Cevap Anahtarı	B	DCDBACBEEADCCBDCBBDEDCBCAEDCDDCCBADEBD				
Cevaplarınız		DCDBdCaE Ac CBbbCBbDEcCBec aCDCdCDBADEdD				

	S	D	Y	B%
Türkçe	0	0	0	0
Metne Sözcük Yerleştirme	1	1	0	100
Söz Öbeklerinde Anlam	1	1	0	100
Sözcükler Arası Anlam İlişkileri	1	1	0	100
Cümleyi Yorumlama ve Açıklama	2	1	1	50
İki Cümleyi Birleştirme	1	1	0	100
Ses Bilgisi - Karma	1	1	0	100
Noktalama İşaretleri - Karma	1	0	1	0
Virgül	1	1	0	100
Bitişik ve Ayrı Yazılan Kelimeler	1	0	0	0
Yazım Kuralları - Karma	1	0	0	0
Cümlenin Öğeleri - Karma	1	0	1	0
İsim Tamlamaları	1	1	0	100
Ad Sözlük Sözcükler - Karma	1	0	1	0
Çekim Ekleri ve Türleri	1	1	0	100
Düşünceyi Geliştirme Yolları	1	1	0	100
Paragrafta Anlatım Akışını Bozan Cümle	1	0	1	0
Paragrafı İkiye Ayırma	1	1	0	100
Paragrafa Cümle Yerleştirme	1	1	0	100
Paragrafa Ana Düşünce (Ana Fikir)	6	5	1	83
Paragrafta Yardımcı Düşünceler	13	9	4	69
Cümlelerden Paragraf Oluşturma	1	0	0	0
Paragrafın Karşılık Olduğu Soruyu Belirleme	1	0	1	0

	Soru	Doğru	Yanlış	Boş	Net	Başarı
Tarih-1	5	4	1	0	3,75	% 75
Coğrafya-1	5	3	0	2	3,00	% 60
Felsefe	5	4	1	0	3,75	% 75
Din Kült. ve Ahl. Bil.	5	5	0	0	5,00	% 100
Felsefe (Seçmeli)	5	0	0	5	0,00	% 0
TYT Sosyal	20	16	2	2	15,50	% 78
Cevap Anahtarı	B	ADDBEDBEEBCCDEABDEACBCDCE				
Cevaplarınız		ADeBEdB E BeDEABDEAC				

	S	D	Y	B%
Tarih-1	0	0	0	0
İlk Çağ'da Başlıca Medeniyet Havzaları	1	0	1	0
İslamiyet'in Türk Devlet ve Toplum Yapısına Etkisi	1	1	0	100
Timar Sistemi	1	1	0	100
Osmanlı Devleti'nde Demokratikleşme Hareketleri	1	1	0	100
Siyasi Alandaki İnkılaplar	1	1	0	100
Coğrafya-1	0	0	0	0
Afetlerin oluşum nedenlerini ve özelliklerini açıklar.	1	1	0	100
Türkiye'deki göçleri sebep ve sonuçları açısından değerlendirir.	1	0	0	0
Jeolojik zamanların özelliklerini tektonik olaylarla ilişkilendirerek açıklar.	1	1	0	100
Harita kullanarak çeşitli coğrafi kriterlerle belirlenmiş bölgelerde bulunan ülkeleri sınıflandırır.	1	0	0	0
Türkiye'de görülen iklim tiplerinin özellikleri hakkında çıkarımlarda bulunur.	1	1	0	100
Felsefe	0	0	0	0
Siyaset felsefesinin konusunu ve problemlerini açıklar.	1	1	0	100
Felsefenin anlamını açıklar.	1	1	0	100
Felsefi düşüncenin özelliklerini açıklar.	1	1	0	100
Felsefi bir görüşü veya argümanı sorgular.	1	0	1	0
Varlık felsefesinin konusunu ve problemlerini açıklar.	1	1	0	100
Din Kült. ve Ahl. Bil.	0	0	0	0
İbadet yükümlülüğü ile ilgili bazı kavramları sınıflandırır.	1	1	0	100
İsim ve sıfatlarının yansımalarıyla Allah'ı tanıır.	1	1	0	100
İslam düşüncesinde itikadi ve siyasi yorumları genel özelliklerine göre sınıflandırır.	1	1	0	100

	Soru	Doğru	Yanlış	Boş	Net	Başarı
Matematik-1	30	7	2	21	6,50	% 22
Geometri	10	0	0	10	0,00	% 0
TYT Matematik	40	7	2	31	6,50	% 16
Cevap Anahtarı	B	DDDBDCCBCCAEEAEEDDEBDCECEABEDAECACADE				
Cevaplarınız		D B B e Ad A E E				

	S	D	Y	B%
Matematik-1	0	0	0	0
Sayı Kümeleri	2	1	0	50
Birinci dereceden bir bilinmeyenli denklem ve eşitsizliklerin çözüm kümelerini bulur.	2	1	0	50
Sayı kümelerini birbiriyle ilişkilendirir.	4	1	1	25
Kökü ifadeleri içeren denklemleri çözer.	1	0	0	0
Üslü İfadeler ve Denklemler	1	1	0	100
Gerçek hayatta periyodik olarak tekrar eden durumları içeren problemleri çözer.	1	0	0	0
Denklemler ve eşitsizlikler ile ilgili problemler çözer.	11	3	1	27
Merkezi Eğilim ve Yayılım Ölçüleri	1	0	0	0
Kümelerde birleşim, kesişim, fark, tümele işlemleri yardımıyla problemler çözer.	2	0	0	0
Fonksiyonlarla ilgili problemler çözer.	1	0	0	0
Gerçek hayat durumlarından doğrusal fonksiyonlarla ifade edilebilenlerin grafik gösterimlerini yapar.	1	0	0	0
Polinomlarla toplama, çıkarma, çarpma ve bölme işlemlerini yapar.	1	0	0	0
n çeşit nesne ile oluşturulabilecek r li dizilişlerin (permütasyonların) kaç farklı şekilde yapılabileceğini hesaplar.	1	0	0	0
Olasılık kavramı ile ilgili uygulamalar yapar.	1	0	0	0
Geometri	0	0	0	0
Dik Üçgen ve Trigonometri	1	0	0	0
İki üçgenin eş olması için gerekli olan asgari koşulları değerlendirir.	1	0	0	0
Üçgenin açılı özellikleri ile ilgili işlemler yapar.	1	0	0	0
İki üçgenin benzer olması için gerekli olan asgari koşulları değerlendirir.	1	0	0	0
Özel dörtgenlerin açılı kenar, köşegen ve alan özelliklerini açıklayarak problemler çözer.	4	0	0	0

	Soru	Doğru	Yanlış	Boş	Net	Başarı
Fizik	7	0	4	3	-1,00	% 0
Kimya	7	3	0	4	3,00	% 43
Biyoloji	6	1	2	3	0,50	% 8
TYT Fen	20	4	6	10	2,50	% 13
Cevap Anahtarı	B	EACCDECCDBAEEDAACBD				
Cevaplarınız		acb bCC A b aB				

	S	D	Y	B%
Fizik	0	0	0	0
Kaldırma Kuvveti	1	0	1	0
Adezyon, Kohezyon, Yüzey Gerilimi ve Kılcalılık	1	0	1	0
Kütle, Hacim ve Özkütle	1	0	1	0
Elektrik Devreleri	1	0	0	0
Newton'un Hareket Yasaları	1	0	1	0
Yay Dalgaları	1	0	0	0
Işığın Kırılması	1	0	0	0
Kimya	0	0	0	0
Simyadan Kimyaya	1	1	0	100
Atom Modelleri	1	1	0	100
Güçlü Etkileşimler / Kovalent Bağ	1	0	0	0
Sıvılar	1	0	0	0
Kimyasal Hesaplamalar / Sınırlayıcı Bileşen Hesaplamaları	1	0	0	0
Koligatif Özellikler	1	0	0	0
Asitler ve Bazlar	1	1	0	100
Biyoloji	0	0	0	0
Canlıların yapısını oluşturan organik ve inorganik bileşikleri açıklar.	1	0	0	0
Canlıların sınıflandırılmasında kullanılan kategorileri ve bu kategoriler arasındaki hiyerarşiyi örneklerle açıklar.	1	0	1	0
Hücre sel yapıları ve görevlerini açıklar.	1	0	1	0
Mayozu açıklar.	1	0	0	0
Kalıtımın genel esaslarını açıklar.	1	0	0	0
Canlılardaki beslenme şekillerini örneklerle açıklar.	1	1	0	100

HIZ VE RENK TYT 3



438,560

%

0,12

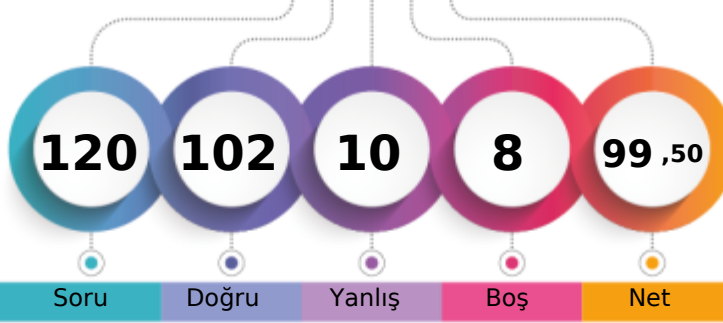
MANİSA / YUNUSEMRE
KEP AKADEMİ12A - 12074
AYŞEGÜL ÇİÇEK

1. Öğrenci

Sizin yeriniz
(6.)

Sonuncu Öğrenci

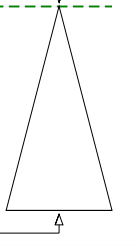

Soru

Doğru

Yanlış

Boş

Net

Şube

Kurum

İlçe

İl

Genel

Öğrenci Sıra No

2

2

3

3

6

% 0,12

Sınava Katılan Öğrenci Sayısı

76

370

887

1034

5137

	Soru	Doğru	Yanlış	Boş	Net	Başarı
TYT Türkçe	40	35	4	1	34,00	% 85
Cevap Anahtarı	B	DCDBACBEEADCCBDCBBDEDCBCAEDCCDCBBAEEDB				
Cevaplarınız		DCDBcCBEEADCCBDCcAbDdDCBC			EDCCDCBBAeEBD	

	S	D	Y	B%
Türkçe	0	0	0	0
Metne Sözcük Yerleştirme	1	1	0	100
Söz Öbeklerinde Anlam	1	1	0	100
Sözcükler Arası Anlam İlişkileri	1	1	0	100
Cümleyi Yorumlama ve Açıklama	2	1	1	50
İki Cümleyi Birleştirme	1	1	0	100
Ses Bilgisi - Karma	1	1	0	100
Noktalama İşaretleri - Karma	1	1	0	100
Virgül	1	1	0	100
Bitişik ve Ayrı Yazılan Kelimeler	1	1	0	100
Yazım Kuralları - Karma	1	1	0	100
Cümlelerin Öğeleri - Karma	1	1	0	100
İsim Tamlamaları	1	1	0	100
Ad Sözlü Sözcükler - Karma	1	1	0	100
Çekim Ekleri ve Türleri	1	1	0	100
Düşünceyi Geliştirme Yolları	1	1	0	100
Paragrafta Anlatım Akışını Bozan Cümle	1	1	0	100
Paragrafı İkiye Ayırma	1	1	0	100
Paragrafa Cümle Yerleştirme	1	0	1	0
Paragrafa Ana Düşünce (Ana Fikir)	6	5	1	83
Paragrafta Yardımcı Düşünceler	13	11	1	85
Cümlelerden Paragraf Oluşturma	1	1	0	100
Paragrafın Karşılık Olduğu Soruyu Belirleme	1	1	0	100

	Soru	Doğru	Yanlış	Boş	Net	Başarı
Matematik-1	30	29	1	0	28,75	% 96
Geometri	10	7	0	3	7,00	% 70
TYT Matematik	40	36	1	3	35,75	% 89
Cevap Anahtarı	B	DDBDBCCBCCAEEAEEBDEBDCECEABEDAECACADE				
Cevaplarınız		DDBDBCCBcCAEEAEEBDEBDCECEABEDA			CA	DE

	S	D	Y	B%
Matematik-1	0	0	0	0
Sayı Kümeleri	2	2	0	100
Birinci dereceden bir bilinmeyenli denklem ve eşitsizliklerin çözüm kümelerini bulur.	2	2	0	100
Sayı kümelerini birbiriyle ilişkilendirir.	4	4	0	100
Kökü ifadeleri içeren denklemleri çözer.	1	1	0	100
Üslü İfadeler ve Denklemler	1	1	0	100
Gerçek hayatta periyodik olarak tekrar eden durumları içeren problemleri çözer.	1	0	1	0
Denklemler ve eşitsizlikler ile ilgili problemler çözer.	11	11	0	100
Merkezi Eğilim ve Yayılım Ölçüleri	1	1	0	100
Kümelerde birleşim, kesişim, fark, tümele işlemleri yardımıyla problemler çözer.	2	2	0	100
Fonksiyonlarla ilgili problemler çözer.	1	1	0	100
Gerçek hayat durumlarından doğrusal fonksiyonlarla ifade edilebilenlerin grafik gösterimlerini yapar.	1	1	0	100
Polinomlarla toplama, çıkarma, çarpma ve bölme işlemlerini yapar.	1	1	0	100
n çeşit nesne ile oluşturulabilecek r li dizilişlerin (permütasyonların) kaç farklı şekilde yapılabileceğini hesaplar.	1	1	0	100
Olasılık kavramı ile ilgili uygulamalar yapar.	1	0	1	0
Geometri	0	0	0	0
Dik Üçgen ve Trigonometri	1	1	0	100
İki üçgenin eş olması için gerekli olan asgari koşulları değerlendirir.	1	1	0	100
Üçgenin açılı özellikleri ile ilgili işlemler yapar.	1	0	0	0
İki üçgenin benzer olması için gerekli olan asgari koşulları değerlendirir.	1	1	0	100
Özel dörtgenlerin açılı kenar, köşegen ve alan özelliklerini açıklayarak problemler çözer.	4	3	0	75

	Soru	Doğru	Yanlış	Boş	Net	Başarı
Tarih-1	5	4	1	0	3,75	% 75
Coğrafya-1	5	5	0	0	5,00	% 100
Felsefe	5	5	0	0	5,00	% 100
Din Kült. ve Ahl. Bil.	5	4	1	0	3,75	% 75
Felsefe (Seçmeli)	5	0	0	5	0,00	% 0
TYT Sosyal	20	18	2	0	17,50	% 88
Cevap Anahtarı	B	ADDBEDBEEBCCDEABDEACBCDCE				
Cevaplarınız		ADcBEDBEEBCCDEABcEAC				

	S	D	Y	B%
Tarih-1	0	0	0	0
İlk Çağ'da Başlıca Medeniyet Havzaları	1	0	1	0
İslamiyet'in Türk Devlet ve Toplum Yapısına Etkisi	1	1	0	100
Timar Sistemi	1	1	0	100
Osmanlı Devleti'nde Demokratikleşme Hareketleri	1	1	0	100
Siyasi Alandaki İnkılaplar	1	1	0	100
Coğrafya-1	0	0	0	0
Afetlerin oluşum nedenlerini ve özelliklerini açıklar.	1	1	0	100
Türkiye'deki göçleri sebep ve sonuçları açısından değerlendirir.	1	1	0	100
Jeolojik zamanların özelliklerini tektonik olaylarla ilişkilendirerek açıklar.	1	1	0	100
Harita kullanarak çeşitli coğrafi kriterlerle belirlenmiş bölgelerde bulunan ülkeleri sınıflandırır.	1	1	0	100
Türkiye'de görülen iklim tiplerinin özellikleri hakkında çıkarımlarda bulunur.	1	1	0	100
Felsefe	0	0	0	0
Siyaset felsefesinin konusunu ve problemlerini açıklar.	1	1	0	100
Felsefenin anlamını açıklar.	1	1	0	100
Felsefi düşüncenin özelliklerini açıklar.	1	1	0	100
Felsefi bir görüşü veya argümanı sorgular.	1	1	0	100
Varlık felsefesinin konusunu ve problemlerini açıklar.	1	1	0	100
Din Kült. ve Ahl. Bil.	0	0	0	0
İbadet yükümlülüğü ile ilgili bazı kavramları sınıflandırır.	1	1	0	100
İsim ve sıfatlarının yansımalarıyla Allah'ı tanıır.	1	1	0	100
İslam düşüncesinde itikadi ve siyasi yorumları genel özelliklerine göre sınıflandırır.	1	1	0	100

	Soru	Doğru	Yanlış	Boş	Net	Başarı
Fizik	7	4	2	1	3,50	% 50
Kimya	7	6	0	1	6,00	% 86
Biyoloji	6	3	1	2	2,75	% 46
TYT Fen	20	13	3	4	12,25	% 61
Cevap Anahtarı	B	EACCDECCDBAEEDAACBD				
Cevaplarınız		dAC DEBCCDBA			EDA	Ba

	S	D	Y	B%
Fizik	0	0	0	0
Kaldırma Kuvveti	1	1	0	100
Adezyon, Kohezyon, Yüzey Gerilimi ve Kılcalılık	1	0	1	0
Kütle, Hacim ve Özkütle	1	1	0	100
Elektrik Devreleri	1	1	0	100
Newton'un Hareket Yasaları	1	0	1	0
Yay Dalgaları	1	1	0	100
Işığın Kırılması	1	0	0	0
Kimya	0	0	0	0
Simyadan Kimyaya	1	1	0	100
Atom Modelleri	1	1	0	100
Güçlü Etkileşimler / Kovalent Bağ	1	1	0	100
Sıvılar	1	1	0	100
Kimyasal Hesaplamalar / Sınırlayıcı Bileşen Hesaplamaları	1	0	0	0
Koligatif Özellikler	1	1	0	100
Asitler ve Bazlar	1	1	0	100
Biyoloji	0	0	0	0
Canlıların yapısını oluşturan organik ve inorganik bileşikleri açıklar.	1	1	0	100
Canlıların sınıflandırılmasında kullanılan kategorileri ve bu kategoriler arasındaki hiyerarşiyi örneklerle açıklar.	1	0	0	0
Hücre sel yapıları ve görevlerini açıklar.	1	1	0	100
Mayozu açıklar.	1	0	0	0
Kalıtımın genel esaslarını açıklar.	1	0	1	0
Canlılardaki beslenme şekillerini örneklerle açıklar.	1	1	0	100

HIZ VE RENK TYT 3

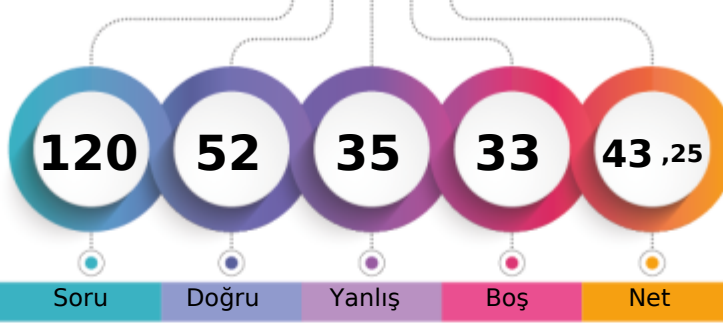

269,958 % 45,03

MANİSA / YUNUSEMRE
KEP AKADEMİ12A - 12124
BATUHAN YILDIZ

1. Öğrenci

Sizin yeriniz
(2313.)

Sonuncu Öğrenci

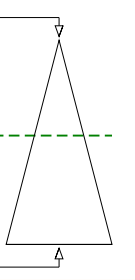

Soru Doğru Yanlış Boş Net

Şube Kurum İlçe İl Genel

Öğrenci Sıra No 61 236 531 591 2313 % 45,03

Sınava Katılan Öğrenci Sayısı 76 370 887 1034 5137

	Soru	Doğru	Yanlış	Boş	Net	Başarı
TYT Türkçe	40	24	13	3	20,75	% 52
Cevap Anahtarı	B	DCDBACBEEADCCBDCBBDEDCBCAEDCDDCCBDAEBD				
Cevaplarınız		DCDBACaEdAebC eaCBBcEDCdeA DCDCCCbD bEdD				

	S	D	Y	B%
Türkçe	0	0	0	0
Metne Sözcük Yerleştirme	1	1	0	100
Söz Öbeklerinde Anlam	1	1	0	100
Sözcükler Arası Anlam İlişkileri	1	1	0	100
Cümleyi Yorumlama ve Açıklama	2	2	0	100
İki Cümleyi Birleştirme	1	1	0	100
Ses Bilgisi - Karma	1	1	0	100
Noktalama İşaretleri - Karma	1	0	1	0
Virgül	1	1	0	100
Bitişik ve Ayrı Yazılan Kelimeler	1	0	1	0
Yazım Kuralları - Karma	1	0	1	0
Cümlelerin Öğeleri - Karma	1	0	1	0
İsim Tamlamaları	1	0	0	0
Ad Sözlü Sözcükler - Karma	1	0	1	0
Çekim Ekleri ve Türleri	1	1	0	100
Düşünceyi Geliştirme Yolları	1	1	0	100
Paragrafta Anlatım Akışını Bozan Cümle	1	0	1	0
Paragrafı İkiye Ayırma	1	0	1	0
Paragrafa Cümle Yerleştirme	1	1	0	100
Paragrafa Ana Düşünce (Ana Fikir)	6	4	2	67
Paragrafta Yardımcı Düşünceler	13	8	4	62
Cümlelerden Paragraf Oluşturma	1	0	0	0
Paragrafın Karşılık Olduğu Soruyu Belirleme	1	1	0	100

	Soru	Doğru	Yanlış	Boş	Net	Başarı
Matematik-1	30	12	9	9	9,75	% 33
Geometri	10	0	0	10	0,00	% 0
TYT Matematik	40	12	9	19	9,75	% 24
Cevap Anahtarı	B	DDDBDCCBCCAEEAEEDBDEBDECEABEDAEACADE				
Cevaplarınız		D B aeCe edAa AE E c dBDCEC d				

	S	D	Y	B%
Matematik-1	0	0	0	0
Sayı Kümeleri	2	1	0	50
Birinci dereceden bir bilinmeyenli denklem ve eşitsizliklerin çözüm kümelerini bulur.	2	2	0	100
Sayı kümelerini birbiriyle ilişkilendirir.	4	1	2	25
Köklü ifadeleri içeren denklemleri çözer.	1	0	0	0
Üslü İfadeler ve Denklemler	1	0	1	0
Gerçek hayatta periyodik olarak tekrar eden durumları içeren problemleri çözer.	1	0	1	0
Denklemler ve eşitsizlikler ile ilgili problemler çözer.	11	7	2	64
Merkezi Eğilim ve Yayılım Ölçüleri	1	0	1	0
Kümelerde birleşim, kesişim, fark, tümele işlemleri yardımıyla problemler çözer.	2	0	1	0
Fonksiyonlarla ilgili problemler çözer.	1	0	0	0
Gerçek hayat durumlarından doğrusal fonksiyonlarla ifade edilebilenlerin grafik gösterimlerini yapar.	1	1	0	100
Polinomlarla toplama, çıkarma, çarpma ve bölme işlemlerini yapar.	1	0	0	0
n çeşit nesne ile oluşturulabilecek r li dizilişlerin (permütasyonların) kaç farklı şekilde yapılabileceğini hesaplar.	1	0	1	0
Olasılık kavramı ile ilgili uygulamalar yapar.	1	0	0	0
Geometri	0	0	0	0
Dik Üçgen ve Trigonometri	1	0	0	0
İki üçgenin eş olması için gerekli olan asgari koşulları değerlendirir.	1	0	0	0
Üçgenin açılı özellikleri ile ilgili işlemler yapar.	1	0	0	0
İki üçgenin benzer olması için gerekli olan asgari koşulları değerlendirir.	1	0	0	0
Özel dörtgenlerin açılı kenar, köşegen ve alan özelliklerini açıklayarak problemler çözer.	4	0	0	0

	Soru	Doğru	Yanlış	Boş	Net	Başarı
Tarih-1	5	2	3	0	1,25	% 25
Coğrafya-1	5	2	2	1	1,50	% 30
Felsefe	5	5	0	0	5,00	% 100
Din Kült. ve Ahl. Bil.	5	4	0	1	4,00	% 80
Felsefe (Seçmeli)	5	0	0	5	0,00	% 0
TYT Sosyal	20	13	5	2	11,75	% 59
Cevap Anahtarı	B	ADDBEDBEEBCCDEABDEACBCDCDE				
Cevaplarınız		ADECbedE BBCDEA DEAC				

	S	D	Y	B%
Tarih-1	0	0	0	0
İlk Çağ'da Başlıca Medeniyet Havzaları	1	0	1	0
İslamiyet'in Türk Devlet ve Toplum Yapısına Etkisi	1	1	0	100
Timar Sistemi	1	0	1	0
Osmanlı Devleti'nde Demokratikleşme Hareketleri	1	1	0	100
Siyasi Alandaki İnkılaplar	1	0	1	0
Coğrafya-1	0	0	0	0
Afetlerin oluşum nedenlerini ve özelliklerini açıklar.	1	0	1	0
Türkiye'deki göçleri sebep ve sonuçları açısından değerlendirir.	1	1	0	100
Jeolojik zamanların özelliklerini tektonik olaylarla ilişkilendirerek açıklar.	1	0	1	0
Harita kullanarak çeşitli coğrafi kriterlerle belirlenmiş bölgelerde bulunan ülkeleri sınıflandırır.	1	1	0	100
Türkiye'de görülen iklim tiplerinin özellikleri hakkında çıkarımlarda bulunur.	1	0	0	0
Felsefe	0	0	0	0
Siyaset felsefesinin konusunu ve problemlerini açıklar.	1	1	0	100
Felsefenin anlamını açıklar.	1	1	0	100
Felsefi düşüncenin özelliklerini açıklar.	1	1	0	100
Felsefi bir görüşü veya argümanı sorgular.	1	1	0	100
Varlık felsefesinin konusunu ve problemlerini açıklar.	1	1	0	100
Din Kült. ve Ahl. Bil.	0	0	0	0
İbadet yükümlülüğü ile ilgili bazı kavramları sınıflandırır.	1	1	0	100
İsim ve sıfatlarının yansımalarıyla Allah'ı tanıır.	1	1	0	100
İslam düşüncesinde itikadi ve siyasi yorumları genel özelliklerine göre sınıflandırır.	1	0	0	0

	Soru	Doğru	Yanlış	Boş	Net	Başarı
Fizik	7	1	5	1	-0,25	% 0
Kimya	7	2	2	3	1,50	% 21
Biyoloji	6	0	1	5	-0,25	% 0
TYT Fen	20	3	8	9	1,00	% 5
Cevap Anahtarı	B	EACCDECCDBAEEDAACBD				
Cevaplarınız		Ede cbdaCD ce				

	S	D	Y	B%
Fizik	0	0	0	0
Kaldırma Kuvveti	1	0	1	0
Adezyon, Kohezyon, Yüzey Gerilimi ve Kılçallık	1	1	0	100
Kütle, Hacim ve Özkütle	1	0	1	0
Elektrik Devreleri	1	0	1	0
Newton'un Hareket Yasaları	1	0	1	0
Yay Dalgaları	1	0	1	0
Işığın Kırılması	1	0	0	0
Kimya	0	0	0	0
Simyadan Kimyaya	1	1	0	100
Atom Modelleri	1	0	1	0
Güçlü Etkileşimler / Kovalent Bağ	1	0	0	0
Sıvılar	1	1	0	100
Kimyasal Hesaplamalar / Sınırlayıcı Bileşen Hesaplamaları	1	0	0	0
Koligatif Özellikler	1	0	1	0
Asitler ve Bazlar	1	0	0	0
Biyoloji	0	0	0	0
Canlıların yapısını oluşturan organik ve inorganik bileşikleri açıklar.	1	0	0	0
Canlıların sınıflandırılmasında kullanılan kategorileri ve bu kategoriler arasındaki hiyerarşiyi örneklerle açıklar.	1	0	0	0
Hücre sel yapıları ve görevlerini açıklar.	1	0	1	0
Mayozu açıklar.	1	0	0	0
Kalıtımın genel esaslarını açıklar.	1	0	0	0
Canlılardaki beslenme şekillerini örneklerle açıklar.	1	0	0	0

HIZ VE RENK TYT 3

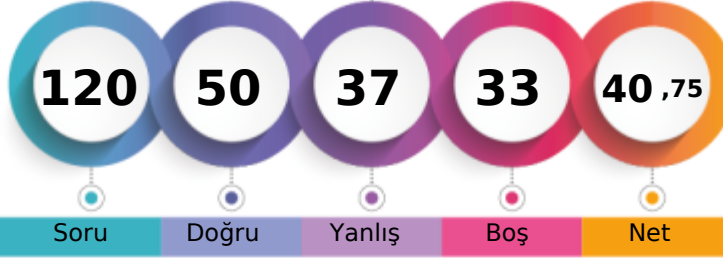

262,378 % 52,05

MANİSA / YUNUSEMRE
KEP AKADEMİ12A - 12326
BELİNAY BARLIK

1. Öğrenci

Sizin yeriniz
(2674.)

Sonuncu Öğrenci

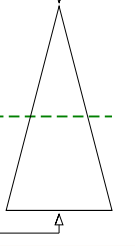

Soru Doğru Yanlış Boş Net

Şube Kurum İlçe İl Genel

Öğrenci Sıra No 63 250 570 641 2674 % 52,05

Sınava Katılan Öğrenci Sayısı 76 370 887 1034 5137

	Soru	Doğru	Yanlış	Boş	Net	Başarı
TYT Türkçe	40	24	13	3	20,75	% 52
Cevap Anahtarı	B	DCDBACBEEADCCBDCBBDEDCBCAEDCDDCCDBADEBD				
Cevaplarınız		DCDBACBEEBa d	DbCacDbDCeCAaDCDCdCedADbaD			

	S	D	Y	B%
Türkçe	0	0	0	0
Metne Sözcük Yerleştirme	1	1	0	100
Söz Öbeklerinde Anlam	1	1	0	100
Sözcükler Arası Anlam İlişkileri	1	1	0	100
Cümleyi Yorumlama ve Açıklama	2	2	0	100
İki Cümleyi Birleştirme	1	1	0	100
Ses Bilgisi - Karma	1	1	0	100
Noktalama İşaretleri - Karma	1	1	0	100
Virgül	1	1	0	100
Bitişik ve Ayrı Yazılan Kelimeler	1	0	1	0
Yazım Kuralları - Karma	1	0	1	0
Cümlenin Öğeleri - Karma	1	0	0	0
İsim Tamlamaları	1	0	0	0
Ad Sözlü Sözcükler - Karma	1	1	0	100
Çekim Ekleri ve Türleri	1	0	0	0
Düşünceyi Geliştirme Yolları	1	1	0	100
Paragrafta Anlatım Akışını Bozan Cümle	1	0	1	0
Paragrafı İkiye Ayırma	1	1	0	100
Paragrafa Cümle Yerleştirme	1	0	1	0
Paragrafa Ana Düşünce (Ana Fikir)	6	3	3	50
Paragrafta Yardımcı Düşünceler	13	9	4	69
Cümlelerden Paragraf Oluşturma	1	0	1	0
Paragrafın Karşılık Olduğu Soruyu Belirleme	1	0	1	0

	Soru	Doğru	Yanlış	Boş	Net	Başarı
Matematik-1	30	9	5	16	7,75	% 26
Geometri	10	1	1	8	0,75	% 8
TYT Matematik	40	10	6	24	8,50	% 21
Cevap Anahtarı	B	DDDBDCCBCCAEEAEEDDBDEBDCECEABEDAECACADE				
Cevaplarınız		D B Bc b d A E E D c dC B C c				

	S	D	Y	B%
Matematik-1	0	0	0	0
Sayı Kümeleri	2	1	0	50
Birinci dereceden bir bilinmeyenli denklem ve eşitsizliklerin çözüm kümelerini bulur.	2	1	0	50
Sayı kümelerini birbiriyle ilişkilendirir.	4	1	2	25
Kökü ifadeleri içeren denklemleri çözer.	1	0	0	0
Üslü İfadeler ve Denklemler	1	1	0	100
Gerçek hayatta periyodik olarak tekrar eden durumları içeren problemleri çözer.	1	0	1	0
Denklemler ve eşitsizlikler ile ilgili problemler çözer.	11	3	2	27
Merkezi Eğilim ve Yayılım Ölçüleri	1	0	0	0
Kümelerde birleşim, kesişim, fark, tümeleme işlemleri yardımıyla problemler çözer.	2	1	0	50
Fonksiyonlarla ilgili problemler çözer.	1	0	0	0
Gerçek hayat durumlarından doğrusal fonksiyonlarla ifade edilebilenlerin grafik gösterimlerini yapar.	1	0	0	0
Polinomlarla toplama, çıkarma, çarpma ve bölme işlemlerini yapar.	1	0	0	0
n çeşit nesne ile oluşturulabilecek r li dizilişlerin (permütasyonların) kaç farklı şekilde yapılabileceğini hesaplar.	1	1	0	100
Olasılık kavramı ile ilgili uygulamalar yapar.	1	0	0	0
Geometri	0	0	0	0
Dik Üçgen ve Trigonometri	1	0	0	0
İki üçgenin eş olması için gerekli olan asgari koşulları değerlendirir.	1	0	0	0
Üçgenin açılı özellikleri ile ilgili işlemler yapar.	1	0	0	0
İki üçgenin benzer olması için gerekli olan asgari koşulları değerlendirir.	1	0	0	0
Özel dörtgenlerin açılı kenar, köşegen ve alan özelliklerini açıklayarak problemler çözer.	4	1	1	25

	Soru	Doğru	Yanlış	Boş	Net	Başarı
Tarih-1	5	2	3	0	1,25	% 25
Coğrafya-1	5	3	2	0	2,50	% 50
Felsefe	5	3	2	0	2,50	% 50
Din Kült. ve Ahl. Bil.	5	5	0	0	5,00	% 100
Felsefe (Seçmeli)	5	0	0	5	0,00	% 0
TYT Sosyal	20	13	7	0	11,25	% 56
Cevap Anahtarı	B	ADDBEDBEEBCEABDEACBCDCE				
Cevaplarınız		bDeBdeeEBBaCcEABDEAC				

	S	D	Y	B%
Tarih-1	0	0	0	0
İlk Çağ'da Başlıca Medeniyet Havzaları	1	0	1	0
İslamiyet'in Türk Devlet ve Toplum Yapısına Etkisi	1	0	1	0
Timar Sistemi	1	0	1	0
Osmanlı Devleti'nde Demokratikleşme Hareketleri	1	1	0	100
Siyasi Alandaki İnkılaplar	1	1	0	100
Coğrafya-1	0	0	0	0
Afetlerin oluşum nedenlerini ve özelliklerini açıklar.	1	0	1	0
Türkiye'deki göçleri sebep ve sonuçları açısından değerlendirir.	1	1	0	100
Jeolojik zamanların özelliklerini tektonik olaylarla ilişkilendirerek açıklar.	1	0	1	0
Harita kullanarak çeşitli coğrafi kriterlerle belirlenmiş bölgelerde bulunan ülkeleri sınıflandırır.	1	1	0	100
Türkiye'de görülen iklim tiplerinin özellikleri hakkında çıkarımlarda bulunur.	1	1	0	100
Felsefe	0	0	0	0
Siyaset felsefesinin konusunu ve problemlerini açıklar.	1	0	1	0
Felsefenin anlamını açıklar.	1	1	0	100
Felsefi düşüncenin özelliklerini açıklar.	1	1	0	100
Felsefi bir görüşü veya argümanı sorgular.	1	1	0	100
Varlık felsefesinin konusunu ve problemlerini açıklar.	1	0	1	0
Din Kült. ve Ahl. Bil.	0	0	0	0
İbadet yükümlülüğü ile ilgili bazı kavramları sınıflandırır.	1	1	0	100
İsim ve sıfatlarının yansımalarıyla Allah'ı tanıır.	1	1	0	100
İslam düşüncesinde itikadi ve siyasi yorumları genel özelliklerine göre sınıflandırır.	1	1	0	100

	Soru	Doğru	Yanlış	Boş	Net	Başarı
Fizik	7	1	3	3	0,25	% 4
Kimya	7	2	3	2	1,25	% 18
Biyoloji	6	0	5	1	-1,25	% 0
TYT Fen	20	3	11	6	0,25	% 1
Cevap Anahtarı	B	EACCDECCDBAEEDAACBD				
Cevaplarınız		d ae E bCea Eeb bcb				

	S	D	Y	B%
Fizik	0	0	0	0
Kaldırma Kuvveti	1	0	1	0
Adezyon, Kohezyon, Yüzey Gerilimi ve Kılçallık	1	0	1	0
Kütle, Hacim ve Özkütle	1	0	0	0
Elektrik Devreleri	1	1	0	100
Newton'un Hareket Yasaları	1	0	0	0
Yay Dalgaları	1	0	0	0
Işığın Kırılması	1	0	1	0
Kimya	0	0	0	0
Simyadan Kimyaya	1	1	0	100
Atom Modelleri	1	0	1	0
Güçlü Etkileşimler / Kovalent Bağ	1	0	1	0
Sıvılar	1	0	1	0
Kimyasal Hesaplamalar / Sınırlayıcı Bileşen Hesaplamaları	1	0	0	0
Koligatif Özellikler	1	1	0	100
Asitler ve Bazlar	1	0	0	0
Biyoloji	0	0	0	0
Canlıların yapısını oluşturan organik ve inorganik bileşikleri açıklar.	1	0	1	0
Canlıların sınıflandırılmasında kullanılan kategorileri ve bu kategoriler arasındaki hiyerarşiyi örneklerle açıklar.	1	0	1	0
Hücre sel yapıları ve görevlerini açıklar.	1	0	1	0
Mayozu açıklar.	1	0	0	0
Kalıtımın genel esaslarını açıklar.	1	0	1	0
Canlılardaki beslenme şekillerini örneklerle açıklar.	1	0	1	0

HIZ VE RENK TYT 3



379,070 % 1,97

MANİSA / YUNUSEMRE
KEP AKADEMİ

12A - 12010
BERRA BAŞTÜRK

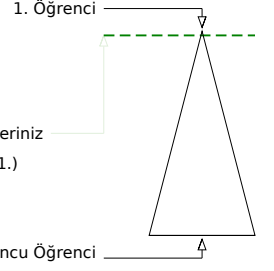
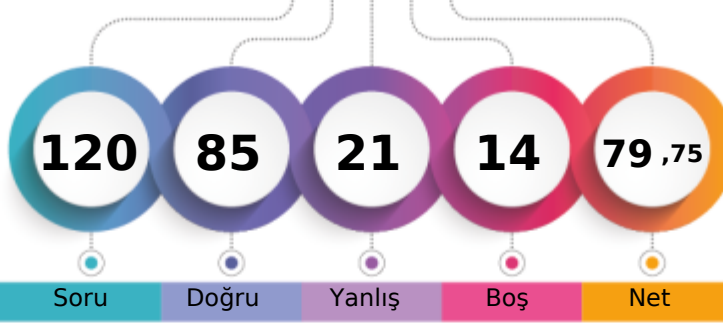

	Şube	Kurum	İlçe	İl	Genel
Öğrenci Sıra No	12	27	55	57	101 % 1,97
Sınava Katılan Öğrenci Sayısı	76	370	887	1034	5137

	Soru	Doğru	Yanlış	Boş	Net	Başarı
TYT Türkçe	40	34	6	0	32,50	% 81
Cevap Anahtarı	A DBDCCAEBAECEBDBCCDBBCEDEBEACDCDEBDCDDDBA					
Cevaplarınız	DBDCCAEBAbCcBDCCdDaBCEDCcEACDCeEBDCCDDDBA					

	S	D	Y	B%
Türkçe	0	0	0	0
Metne Sözcük Yerleştirme	1	1	0	100
Söz Öbeklerinde Anlam	1	1	0	100
Sözcükler Arası Anlam İlişkileri	1	1	0	100
Cümleyi Yorumlama ve Açıklama	2	2	0	100
İki Cümleyi Birleştirme	1	1	0	100
Ses Bilgisi - Karma	1	1	0	100
Noktalama İşaretleri - Karma	1	1	0	100
Virgül	1	1	0	100
Bitişik ve Ayrı Yazılan Kelimeler	1	0	1	0
Yazım Kuralları - Karma	1	1	0	100
Cümlenin Öğeleri - Karma	1	0	1	0
İsim Tamlamaları	1	1	0	100
Ad Sözlük Sözcükler - Karma	1	1	0	100
Çekim Ekleri ve Türleri	1	1	0	100
Düşünceyi Geliştirme Yolları	1	1	0	100
Paragrafta Anlatım Akışını Bozan Cümle	1	0	1	0
Paragrafı İkiye Ayırma	1	1	0	100
Paragrafa Cümle Yerleştirme	1	0	1	0
Paragrafa Ana Düşünce (Ana Fikir)	6	5	1	83
Paragrafta Yardımcı Düşünceler	13	12	1	92
Cümlelerden Paragraf Oluşturma	1	1	0	100
Paragrafın Karşılık Olduğu Soruyu Belirleme	1	1	0	100

	Soru	Doğru	Yanlış	Boş	Net	Başarı
Matematik-1	30	16	3	11	15,25	% 51
Geometri	10	5	2	3	4,50	% 45
TYT Matematik	40	21	5	14	19,75	% 49
Cevap Anahtarı	A BDDCDBBCCAEECEAEEDDEDECBDEECCBADEEACCAEAD					
Cevaplarınız	BDDCCdCbC E E A EE d B EC DE eCb EA					

	S	D	Y	B%
Matematik-1	0	0	0	0
Sayı Kümeleri	2	2	0	100
Birinci dereceden bir bilinmeyenli denklem ve eşitsizliklerin çözüm kümelerini bulur.	2	2	0	100
Sayı kümelerini birbiriyle ilişkilendirir.	4	3	0	75
Kökü ifadeleri içeren denklemleri çözer.	1	1	0	100
Üslü İfadeler ve Denklemler	1	0	1	0
Gerçek hayatta periyodik olarak tekrar eden durumları içeren problemleri çözer.	1	0	1	0
Denklemler ve eşitsizlikler ile ilgili problemler çözer.	11	7	1	64
Merkezi Eğilim ve Yayılım Ölçüleri	1	0	0	0
Kümelerde birleşim, kesişim, fark, tümele işlemleri yardımıyla problemler çözer.	2	0	0	0
Fonksiyonlarla ilgili problemler çözer.	1	1	0	100
Gerçek hayat durumlarından doğrusal fonksiyonlarla ifade edilebilenlerin grafik gösterimlerini yapar.	1	0	0	0
Polinomlarla toplama, çıkarma, çarpma ve bölme işlemlerini yapar.	1	0	0	0
n çeşit nesne ile oluşturulabilecek r li dizilişlerin (permütasyonların) kaç farklı şekilde yapılabileceğini hesaplar.	1	0	0	0
Olasılık kavramı ile ilgili uygulamalar yapar.	1	0	0	0
Geometri	0	0	0	0
Dik Üçgen ve Trigonometri	1	1	0	100
İki üçgenin eş olması için gerekli olan asgari koşulları değerlendirir.	1	1	0	100
Üçgenin açı özellikleri ile ilgili işlemler yapar.	1	0	0	0
İki üçgenin benzer olması için gerekli olan asgari koşulları değerlendirir.	1	0	1	0
Özel dörtgenlerin açısı, kenar, köşegen ve alan özelliklerini açıklayarak problemler çözer.	4	2	1	50

	Soru	Doğru	Yanlış	Boş	Net	Başarı
Tarih-1	5	4	1	0	3,75	% 75
Coğrafya-1	5	4	1	0	3,75	% 75
Felsefe	5	5	0	0	5,00	% 100
Din Kült. ve Ahl. Bil.	5	4	1	0	3,75	% 75
Felsefe (Seçmeli)	5	0	0	5	0,00	% 0
TYT Sosyal	20	17	3	0	16,25	% 81
Cevap Anahtarı	A DAEDBBEBEBAEACDABDECEBCD					
Cevaplarınız	eAEDBBEeBEBAEACDABDD					

	S	D	Y	B%
Tarih-1	0	0	0	0
İlk Çağ'da Başlıca Medeniyet Havzaları	1	0	1	0
İslamiyet'in Türk Devlet ve Toplum Yapısına Etkisi	1	1	0	100
Timar Sistemi	1	1	0	100
Osmanlı Devleti'nde Demokratikleşme Hareketleri	1	1	0	100
Siyasi Alandaki İnkılaplar	1	1	0	100
Coğrafya-1	0	0	0	0
Afetlerin oluşum nedenlerini ve özelliklerini açıklar.	1	1	0	100
Türkiye'deki göçleri sebep ve sonuçları açısından değerlendirir.	1	1	0	100
Jeolojik zamanların özelliklerini tektonik olaylarla ilişkilendirerek açıklar.	1	0	1	0
Harita kullanarak çeşitli coğrafi kriterlerle belirlenmiş bölgelerde bulunan ülkeleri sınıflandırır.	1	1	0	100
Türkiye'de görülen iklim tiplerinin özellikleri hakkında çıkarımlarda bulunur.	1	1	0	100
Felsefe	0	0	0	0
Siyaset felsefesinin konusunu ve problemlerini açıklar.	1	1	0	100
Felsefenin anlamını açıklar.	1	1	0	100
Felsefi düşüncenin özelliklerini açıklar.	1	1	0	100
Felsefi bir görüşü veya argümanı sorgular.	1	1	0	100
Varlık felsefesinin konusunu ve problemlerini açıklar.	1	1	0	100
Din Kült. ve Ahl. Bil.	0	0	0	0
İbadet yükümlülüğü ile ilgili bazı kavramları sınıflandırır.	1	1	0	100
İsim ve sıfatlarının yansımalarıyla Allah'ı tanıır.	1	1	0	100
İslam düşüncesinde itikadi ve siyasi yorumları genel özelliklerine göre sınıflandırır.	1	1	0	100

	Soru	Doğru	Yanlış	Boş	Net	Başarı
Fizik	7	5	2	0	4,50	% 64
Kimya	7	4	3	0	3,25	% 46
Biyoloji	6	4	2	0	3,50	% 58
TYT Fen	20	13	7	0	11,25	% 56
Cevap Anahtarı	A CEAECDCCCBDEEAACDADB					
Cevaplarınız	bEbECDCCCBabEcACeEDB					

	S	D	Y	B%
Fizik	0	0	0	0
Kaldırma Kuvveti	1	0	1	0
Adezyon, Kohezyon, Yüzey Gerilimi ve Kılçallık	1	1	0	100
Kütle, Hacim ve Özkütle	1	0	1	0
Elektrik Devreleri	1	1	0	100
Newton'un Hareket Yasaları	1	1	0	100
Yay Dalgaları	1	1	0	100
Işığın Kırılması	1	1	0	100
Kimya	0	0	0	0
Simyadan Kimyaya	1	1	0	100
Atom Modelleri	1	1	0	100
Güçlü Etkileşimler / Kovalent Bağ	1	1	0	100
Sıvılar	1	0	1	0
Kimyasal Hesaplamalar / Sınırlayıcı Bileşen Hesaplamaları	1	0	1	0
Koligatif Özellikler	1	1	0	100
Asitler ve Bazlar	1	0	1	0
Biyoloji	0	0	0	0
Canlıların yapısını oluşturan organik ve inorganik bileşikleri açıklar.	1	1	0	100
Canlıların sınıflandırılmasında kullanılan kategorileri ve bu kategoriler arasındaki hiyerarşiyi örneklerle açıklar.	1	1	0	100
Hücre yapısını ve görevlerini açıklar.	1	0	1	0
Mayozu açıklar.	1	0	1	0
Kalıtımın genel esaslarını açıklar.	1	1	0	100
Canlılardaki beslenme şekillerini örneklerle açıklar.	1	1	0	100

HIZ VE RENK TYT 3



392,040

%

1,11

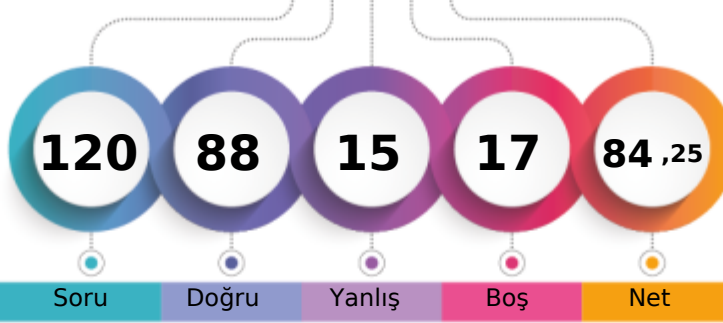
MANİSA / YUNUSEMRE
KEP AKADEMİ12A - 12018
BURAK KAYGISIZ

1. Öğrenci

Sizin yeriniz
(57.)

Sonuncu Öğrenci

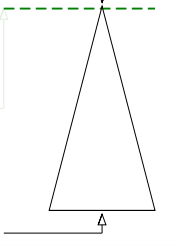

Soru

Doğru

Yanlış

Boş

Net

Şube

Kurum

İlçe

İl

Genel

Öğrenci Sıra No

9

18

35

35

57

% 1,11

Sınava Katılan Öğrenci Sayısı

76

370

887

1034

5137

	Soru	Doğru	Yanlış	Boş	Net	Başarı
TYT Türkçe	40	37	2	1	36,50	% 91
Cevap Anahtarı	B	DCDBACBEEADCCBDCBBDEDCBCAEDCDDCCDBAEDBD				
Cevaplarınız		DCDCACBEEADCCBDCBBDEDCBCA	DCDCCDDAEDBD			

	S	D	Y	B%
Türkçe	0	0	0	0
Metne Sözcük Yerleştirme	1	1	0	100
Söz Öbeklerinde Anlam	1	0	1	0
Sözcükler Arası Anlam İlişkileri	1	1	0	100
Cümleyi Yorumlama ve Açıklama	2	2	0	100
İki Cümleyi Birleştirme	1	1	0	100
Ses Bilgisi - Karma	1	1	0	100
Noktalama İşaretleri - Karma	1	1	0	100
Virgül	1	1	0	100
Bitişik ve Ayrı Yazılan Kelimeler	1	1	0	100
Yazım Kuralları - Karma	1	1	0	100
Cümlelerin Öğeleri - Karma	1	1	0	100
İsim Tamlamaları	1	1	0	100
Ad Sözlü Sözcükler - Karma	1	1	0	100
Çekim Ekleri ve Türleri	1	1	0	100
Düşünceyi Geliştirme Yolları	1	1	0	100
Paragrafta Anlatım Akışını Bozan Cümle	1	1	0	100
Paragrafı İkiye Ayırma	1	1	0	100
Paragrafa Cümle Yerleştirme	1	1	0	100
Paragrafa Ana Düşünce (Ana Fikir)	6	6	0	100
Paragrafta Yardımcı Düşünceler	13	12	1	92
Cümlelerden Paragraf Oluşturma	1	0	0	0
Paragrafın Karşılık Olduğu Soruyu Belirleme	1	1	0	100

	Soru	Doğru	Yanlış	Boş	Net	Başarı
Matematik-1	30	22	3	5	21,25	% 71
Geometri	10	0	0	10	0,00	% 0
TYT Matematik	40	22	3	15	21,25	% 53
Cevap Anahtarı	B	DDBDBCCBCCAEEAEEEBDDEBDCECEABEDAECACADE				
Cevaplarınız		DDBDBDCE d AEEAEEEE DDEBaCEC	B			

	S	D	Y	B%
Matematik-1	0	0	0	0
Sayı Kümeleri	2	1	0	50
Birinci dereceden bir bilinmeyenli denklem ve eşitsizliklerin çözüm kümelerini bulur.	2	2	0	100
Sayı kümelerini birbiriyle ilişkilendirir.	4	3	1	75
Kökü ifadeleri içeren denklemleri çözer.	1	1	0	100
Üslü İfadeler ve Denklemler	1	1	0	100
Gerçek hayatta periyodik olarak tekrar eden durumları içeren problemleri çözer.	1	0	1	0
Denklemler ve eşitsizlikler ile ilgili problemler çözer.	11	10	1	91
Merkezi Eğilim ve Yayılım Ölçüleri	1	0	0	0
Kümelerde birleşim, kesişim, fark, tümele işlemleri yardımıyla problemler çözer.	2	1	0	50
Fonksiyonlarla ilgili problemler çözer.	1	1	0	100
Gerçek hayat durumlarından doğrusal fonksiyonlarla ifade edilebilenlerin grafik gösterimlerini yapar.	1	1	0	100
Polinomlarla toplama, çıkarma, çarpma ve bölme işlemlerini yapar.	1	0	0	0
n çeşit nesne ile oluşturulabilecek r li dizilişlerin (permütasyonların) kaç farklı şekilde yapılabileceğini hesaplar.	1	1	0	100
Olasılık kavramı ile ilgili uygulamalar yapar.	1	0	0	0
Geometri	0	0	0	0
Dik Üçgen ve Trigonometri	1	0	0	0
İki üçgenin eş olması için gerekli olan asgari koşulları değerlendirir.	1	0	0	0
Üçgenin açılı özellikleri ile ilgili işlemler yapar.	1	0	0	0
İki üçgenin benzer olması için gerekli olan asgari koşulları değerlendirir.	1	0	0	0
Özel dörtgenlerin açılı kenar, köşegen ve alan özelliklerini açıklayarak problemler çözer.	4	0	0	0

	Soru	Doğru	Yanlış	Boş	Net	Başarı
Tarih-1	5	4	1	0	3,75	% 75
Coğrafya-1	5	4	0	1	4,00	% 80
Felsefe	5	5	0	0	5,00	% 100
Din Kült. ve Ahl. Bil.	5	5	0	0	5,00	% 100
Felsefe (Seçmeli)	5	0	0	5	0,00	% 0
TYT Sosyal	20	18	1	1	17,75	% 89
Cevap Anahtarı	B	ADDBEDBEEBCCDEABDEACBCDCE				
Cevaplarınız		ADeBE BEEBCCDEABDEAC				

	S	D	Y	B%
Tarih-1	0	0	0	0
İlk Çağ'da Başlıca Medeniyet Havzaları	1	0	1	0
İslamiyet'in Türk Devlet ve Toplum Yapısına Etkisi	1	1	0	100
Timar Sistemi	1	1	0	100
Osmanlı Devleti'nde Demokratikleşme Hareketleri	1	1	0	100
Siyasi Alandaki İnkılaplar	1	1	0	100
Coğrafya-1	0	0	0	0
Afetlerin oluşum nedenlerini ve özelliklerini açıklar.	1	1	0	100
Türkiye'deki göçleri sebep ve sonuçları açısından değerlendirir.	1	1	0	100
Jeolojik zamanların özelliklerini tektonik olaylarla ilişkilendirerek açıklar.	1	0	0	0
Harita kullanarak çeşitli coğrafi kriterlerle belirlenmiş bölgelerde bulunan ülkeleri sınıflandırır.	1	1	0	100
Türkiye'de görülen iklim tiplerinin özellikleri hakkında çıkarımlarda bulunur.	1	1	0	100
Felsefe	0	0	0	0
Siyaset felsefesinin konusunu ve problemlerini açıklar.	1	1	0	100
Felsefenin anlamını açıklar.	1	1	0	100
Felsefi düşüncenin özelliklerini açıklar.	1	1	0	100
Felsefi bir görüşü veya argümanı sorgular.	1	1	0	100
Varlık felsefesinin konusunu ve problemlerini açıklar.	1	1	0	100
Din Kült. ve Ahl. Bil.	0	0	0	0
İbadet yükümlülüğü ile ilgili bazı kavramları sınıflandırır.	1	1	0	100
İsim ve sıfatlarının yansımalarıyla Allah'ı tanıır.	1	1	0	100
İslam düşüncesinde itikadi ve siyasi yorumları genel özelliklerine göre sınıflandırır.	1	1	0	100

	Soru	Doğru	Yanlış	Boş	Net	Başarı
Fizik	7	2	5	0	0,75	% 11
Kimya	7	6	1	0	5,75	% 82
Biyoloji	6	3	3	0	2,25	% 38
TYT Fen	20	11	9	0	8,75	% 44
Cevap Anahtarı	B	EACCDECCDBAEEEDAACBD				
Cevaplarınız		dAddacCCcBAEEDbAbAD				

	S	D	Y	B%
Fizik	0	0	0	0
Kaldırma Kuvveti	1	0	1	0
Adezyon, Kohezyon, Yüzey Gerilimi ve Kılcalılık	1	0	1	0
Kütle, Hacim ve Özkütle	1	1	0	100
Elektrik Devreleri	1	0	1	0
Newton'un Hareket Yasaları	1	1	0	100
Yay Dalgaları	1	0	1	0
Işığın Kırılması	1	0	1	0
Kimya	0	0	0	0
Simyadan Kimyaya	1	1	0	100
Atom Modelleri	1	1	0	100
Güçlü Etkileşimler / Kovalent Bağ	1	1	0	100
Sıvılar	1	0	1	0
Kimyasal Hesaplamalar / Sınırlayıcı Bileşen Hesaplamaları	1	1	0	100
Koligatif Özellikler	1	1	0	100
Asitler ve Bazlar	1	1	0	100
Biyoloji	0	0	0	0
Canlıların yapısını oluşturan organik ve inorganik bileşikleri açıklar.	1	0	1	0
Canlıların sınıflandırılmasında kullanılan kategorileri ve bu kategoriler arasındaki hiyerarşiyi örneklerle açıklar.	1	0	1	0
Hücre sel yapıları ve görevlerini açıklar.	1	1	0	100
Mayozu açıklar.	1	1	0	100
Kalıtımın genel esaslarını açıklar.	1	1	0	100
Canlılardaki beslenme şekillerini örneklerle açıklar.	1	0	1	0

HIZ VE RENK TYT 3

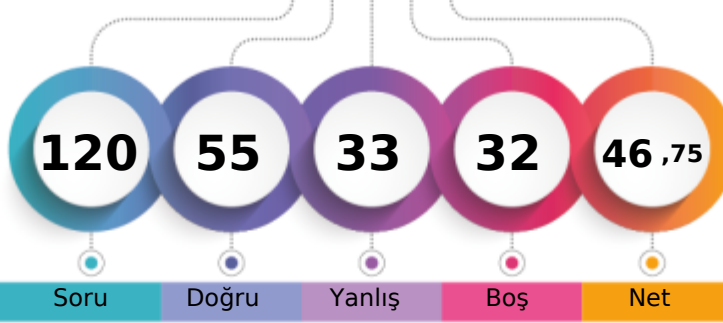

280,580 % 36,42

MANİSA / YUNUSEMRE
KEP AKADEMİ12A - 12268
CEREN MALTA

1. Öğrenci

Sizin yeriniz
(1871.)

Sonuncu Öğrenci

Genel
1871 % 36,42

	Şube	Kurum	İlçe	İl	Genel
Öğrenci Sıra No	58	212	468	513	1871 % 36,42
Sınava Katılan Öğrenci Sayısı	76	370	887	1034	5137

	Soru	Doğru	Yanlış	Boş	Net	Başarı
TYT Türkçe	40	24	14	2	20,50	% 51
Cevap Anahtarı	A DBDCCAEBAECDDBCCDBBCEDCBEACDCDEBDCDDDBA					
Cevaplarınız	DBDdCdEcAEacBDCCDBBeEDbc cDCcEc DCCaadA					

	S	D	Y	B%
Türkçe	0	0	0	0
Metne Sözcük Yerleştirme	1	1	0	100
Söz Öbeklerinde Anlam	1	1	0	100
Sözcükler Arası Anlam İlişkileri	1	1	0	100
Cümleyi Yorumlama ve Açıklama	2	0	2	0
İki Cümleyi Birleştirme	1	1	0	100
Ses Bilgisi - Karma	1	1	0	100
Noktalama İşaretleri - Karma	1	0	1	0
Virgül	1	1	0	100
Bitişik ve Ayrı Yazılan Kelimeler	1	1	0	100
Yazım Kuralları - Karma	1	0	1	0
Cümlenin Öğeleri - Karma	1	0	1	0
İsim Tamlamaları	1	1	0	100
Ad Sözlü Sözcükler - Karma	1	1	0	100
Çekim Ekleri ve Türleri	1	1	0	100
Düşünceyi Geliştirme Yolları	1	1	0	100
Paragrafta Anlatım Akışını Bozan Cümle	1	1	0	100
Paragrafı İkiye Ayırma	1	1	0	100
Paragrafa Cümle Yerleştirme	1	1	0	100
Paragrafa Ana Düşünce (Ana Fikir)	6	3	3	50
Paragrafta Yardımcı Düşünceler	13	6	6	46
Cümlelerden Paragraf Oluşturma	1	0	0	0
Paragrafın Karşılık Olduğu Soruyu Belirleme	1	1	0	100

	Soru	Doğru	Yanlış	Boş	Net	Başarı
Matematik-1	30	10	3	17	9,25	% 31
Geometri	10	3	1	6	2,75	% 28
TYT Matematik	40	13	4	23	12,00	% 30
Cevap Anahtarı	A BDDDCDBBCCAEECEAEEDDEDCBDEEECBADAEACCAEAD					
Cevaplarınız	BD DCb C A E bE E dC D b C E					

	S	D	Y	B%
Matematik-1	0	0	0	0
Sayı Kümeleri	2	1	0	50
Birinci dereceden bir bilinmeyenli denklem ve eşitsizliklerin çözüm kümelerini bulur.	2	2	0	100
Sayı kümelerini birbiriyle ilişkilendirir.	4	2	0	50
Köklü ifadeleri içeren denklemleri çözer.	1	0	1	0
Üslü İfadeler ve Denklemler	1	0	0	0
Gerçek hayatta periyodik olarak tekrar eden durumları içeren problemleri çözer.	1	1	0	100
Denklemler ve eşitsizlikler ile ilgili problemler çözer.	11	4	1	36
Merkezi Eğilim ve Yayılım Ölçüleri	1	0	0	0
Kümelerde birleşim, kesişim, fark, tümeleme işlemleri yardımıyla problemler çözer.	2	0	0	0
Fonksiyonlarla ilgili problemler çözer.	1	0	1	0
Gerçek hayat durumlarından doğrusal fonksiyonlarla ifade edilebilenlerin grafik gösterimlerini yapar.	1	0	0	0
Polinomlarla toplama, çıkarma, çarpma ve bölme işlemlerini yapar.	1	0	0	0
n çeşit nesne ile oluşturulabilecek r li dizilişlerin (permütasyonların) kaç farklı şekilde yapılabileceğini hesaplar.	1	0	0	0
Olasılık kavramı ile ilgili uygulamalar yapar.	1	0	0	0
Geometri	0	0	0	0
Dik Üçgen ve Trigonometri	1	1	0	100
İki üçgenin eş olması için gerekli olan asgari koşulları değerlendirir.	1	0	0	0
Üçgenin açılı özellikleri ile ilgili işlemler yapar.	1	0	1	0
İki üçgenin benzer olması için gerekli olan asgari koşulları değerlendirir.	1	0	0	0
Özel dörtgenlerin açılı kenar, köşegen ve alan özelliklerini açıklayarak problemler çözer.	4	2	0	50

	Soru	Doğru	Yanlış	Boş	Net	Başarı
Tarih-1	5	2	3	0	1,25	% 25
Coğrafya-1	5	3	1	1	2,75	% 55
Felsefe	5	4	1	0	3,75	% 75
Din Kült. ve Ahl. Bil.	5	5	0	0	5,00	% 100
Felsefe (Seçmeli)	5	0	0	5	0,00	% 0
TYT Sosyal	20	14	5	1	12,75	% 64
Cevap Anahtarı	A DAEDBBEBEBAECADACBDECEBCD					
Cevaplarınız	ceEDcEc BEBEcCDACBDE					

	S	D	Y	B%
Tarih-1	0	0	0	0
İlk Çağ'da Başlıca Medeniyet Havzaları	1	0	1	0
İslamiyet'in Türk Devlet ve Toplum Yapısına Etkisi	1	0	1	0
Timar Sistemi	1	1	0	100
Osmanlı Devleti'nde Demokratikleşme Hareketleri	1	1	0	100
Siyasi Alandaki İnkılaplar	1	0	1	0
Coğrafya-1	0	0	0	0
Afetlerin oluşum nedenlerini ve özelliklerini açıklar.	1	0	1	0
Türkiye'deki göçleri sebep ve sonuçları açısından değerlendirir.	1	1	0	100
Jeolojik zamanların özelliklerini tektonik olaylarla ilişkilendirerek açıklar.	1	0	0	0
Harita kullanarak çeşitli coğrafi kriterlerle belirlenmiş bölgelerde bulunan ülkeleri sınıflandırır.	1	1	0	100
Türkiye'de görülen iklim tiplerinin özellikleri hakkında çıkarımlarda bulunur.	1	1	0	100
Felsefe	0	0	0	0
Siyaset felsefesinin konusunu ve problemlerini açıklar.	1	1	0	100
Felsefenin anlamını açıklar.	1	1	0	100
Felsefi düşüncenin özelliklerini açıklar.	0	1	0	0
Felsefi bir görüşü veya argümanı sorgular.	1	1	0	100
Varlık felsefesinin konusunu ve problemlerini açıklar.	1	1	0	100
Din Kült. ve Ahl. Bil.	0	0	0	0
İbadet yükümlülüğü ile ilgili bazı kavramları sınıflandırır.	1	1	0	100
İsim ve sıfatlarının yansımalarıyla Allah'ı tanıır.	1	1	0	100
İslam düşüncesinde itikadi ve siyasi yorumları genel özelliklerine göre sınıflandırır.	1	1	0	100

	Soru	Doğru	Yanlış	Boş	Net	Başarı
Fizik	7	1	3	3	0,25	% 4
Kimya	7	1	4	2	0,00	% 0
Biyoloji	6	2	3	1	1,25	% 21
TYT Fen	20	4	10	6	1,50	% 8
Cevap Anahtarı	A CEAECDCCCBDEEAAACDADB					
Cevaplarınız	aE bd aedc E Aee Da					

	S	D	Y	B%
Fizik	0	0	0	0
Kaldırma Kuvveti	1	0	1	0
Adezyon, Kohezyon, Yüzey Gerilimi ve Kılçallık	1	1	0	100
Kütle, Hacim ve Özkütle	1	0	0	0
Elektrik Devreleri	1	0	1	0
Newton'un Hareket Yasaları	1	0	1	0
Yay Dalgaları	1	0	0	0
Işığın Kırılması	1	0	0	0
Kimya	0	0	0	0
Simyadan Kimyaya	1	0	1	0
Atom Modelleri	1	0	1	0
Güçlü Etkileşimler / Kovalent Bağ	1	0	1	0
Sıvılar	1	0	1	0
Kimyasal Hesaplamalar / Sınırlayıcı Bileşen Hesaplamaları	1	0	0	0
Koligatif Özellikler	1	1	0	100
Asitler ve Bazlar	1	0	0	0
Biyoloji	0	0	0	0
Canlıların yapısını oluşturan organik ve inorganik bileşikleri açıklar.	1	1	0	100
Canlıların sınıflandırılmasında kullanılan kategorileri ve bu kategoriler arasındaki hiyerarşiyi örneklerle açıklar.	1	1	0	100
Hücre sel yapıları ve görevlerini açıklar.	1	0	1	0
Mayozu açıklar.	1	0	0	0
Kalıtımın genel esaslarını açıklar.	1	1	0	100
Canlılardaki beslenme şekillerini örneklerle açıklar.	1	0	1	0

HIZ VE RENK TYT 3



350,595

%
5,55

MANİSA / YUNUSEMRE
KEP AKADEMİ

12A - 12281
CEYDANUR ŞENKUŞ

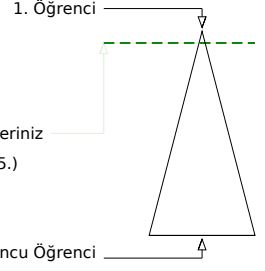
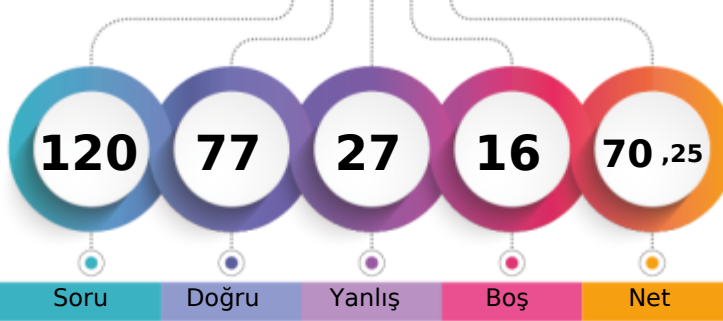

	Şube	Kurum	İlçe	İl	Genel
Öğrenci Sıra No	28	68	143	151	285
Sınava Katılan Öğrenci Sayısı	76	370	887	1034	5137

	Soru	Doğru	Yanlış	Boş	Net	Başarı
TYT Türkçe	40	31	8	1	29,00	% 73
Cevap Anahtarı	A	DBDCCAEBAECDDBCCDBBCEDCEACDCDEBDCCDBA				
Cevaplarınız		DBDdCAEBAbadbDCCdDBBCdDCB ACaCDEBDCEaDBA				

Türkçe	S	D	Y	B%
Metne Sözcük Yerleştirme	1	1	0	100
Söz Öbeklerinde Anlam	1	1	0	100
Sözcükler Arası Anlam İlişkileri	1	1	0	100
Cümleyi Yorumlama ve Açıklama	2	1	1	50
İki Cümleyi Birleştirme	1	1	0	100
Ses Bilgisi - Karma	1	1	0	100
Noktalama İşaretleri - Karma	1	1	0	100
Virgöl	1	1	0	100
Bitişik ve Ayrı Yazılan Kelimeler	1	0	1	0
Yazım Kuralları - Karma	1	0	1	0
Cümlenin Öğeleri - Karma	1	1	0	100
İsim Tamlamaları	1	1	0	100
Ad Sözlü Sözcükler - Karma	1	1	0	100
Çekim Ekleri ve Türleri	1	1	0	100
Düşünceyi Geliştirme Yolları	1	1	0	100
Paragrafta Anlatım Akışını Bozan Cümle	1	0	1	0
Paragrafı İkiye Ayırma	1	1	0	100
Paragrafa Cümle Yerleştirme	1	1	0	100
Paragrafa Ana Düşünce (Ana Fikir)	6	6	0	100
Paragrafta Yardımcı Düşünceler	13	9	4	69
Cümlelerden Paragraf Oluşturma	1	0	0	0
Paragrafın Karşılık Olduğu Soruyu Belirleme	1	1	0	100

	Soru	Doğru	Yanlış	Boş	Net	Başarı
Matematik-1	30	17	4	9	16,00	% 53
Geometri	10	3	2	5	2,50	% 25
TYT Matematik	40	20	6	14	18,50	% 46
Cevap Anahtarı	A	BDDDCBBCCAECEEABEEDEDCBDEEECBADDEEACCAEAD				
Cevaplarınız		BDD CDB e AeAe A EE ED B cCeAD cEAb				

Matematik-1	S	D	Y	B%
Sayı Kümeleri	2	1	0	50
Birinci dereceden bir bilinmeyenli denklem ve eşitsizliklerin çözüm kümelerini bulur.	2	2	0	100
Sayı kümelerini birbiriyle ilişkilendirir.	4	2	0	50
Kökü ifadeleri içeren denklemleri çözer.	1	1	0	100
Üslü İfadeler ve Denklemler	1	1	0	100
Gerçek hayatta periyodik olarak tekrar eden durumları içeren problemleri çözer.	1	1	0	100
Denklemler ve eşitsizlikler ile ilgili problemler çözer.	11	7	1	64
Merkezi Eğilim ve Yayılım Ölçüleri	1	0	1	0
Kümelerde birleşim, kesişim, fark, tümele işlemleri yardımıyla problemler çözer.	2	1	0	50
Fonksiyonlarla ilgili problemler çözer.	1	1	0	100
Gerçek hayat durumlarından doğrusal fonksiyonlarla ifade edilebilenlerin grafik gösterimlerini yapar.	1	0	0	0
Polinomlarla toplama, çıkarma, çarpma ve bölme işlemlerini yapar.	1	0	0	0
n çeşit nesne ile oluşturulabilecek r li dizilişlerin (permütasyonların) kaç farklı şekilde yapılabileceğini hesaplar.	1	0	1	0
Olasılık kavramı ile ilgili uygulamalar yapar.	1	1	0	100
Geometri	0	0	0	0
Dik Üçgen ve Trigonometri	1	1	0	100
İki üçgenin eş olması için gerekli olan asgari koşulları değerlendirir.	1	0	0	0
Üçgenin açısı özellikleri ile ilgili işlemler yapar.	1	0	0	0
İki üçgenin benzer olması için gerekli olan asgari koşulları değerlendirir.	1	0	0	0
Özel dörtgenlerin açısı, kenar, köşegen ve alan özelliklerini açıklayarak problemler çözer.	4	1	1	25

	Soru	Doğru	Yanlış	Boş	Net	Başarı
Tarih-1	5	4	1	0	3,75	% 75
Coğrafya-1	5	4	1	0	3,75	% 75
Felsefe	5	5	0	0	5,00	% 100
Din Kült. ve Ahl. Bil.	5	5	0	0	5,00	% 100
Felsefe (Seçmeli)	5	0	0	5	0,00	% 0
TYT Sosyal	20	18	2	0	17,50	% 88
Cevap Anahtarı	A	DAEDBBEDBEBEACDABDECEBCD				
Cevaplarınız		eAEDBBEeBEBEACDABDE				

Tarih-1	S	D	Y	B%
İlk Çağ'da Başlıca Medeniyet Havzaları	1	0	1	0
İslamiyet'in Türk Devlet ve Toplum Yapısına Etkisi	1	1	0	100
Timar Sistemi	1	1	0	100
Osmanlı Devleti'nde Demokratikleşme Hareketleri	1	1	0	100
Siyasi Alandaki İnkılaplar	1	1	0	100
Coğrafya-1	0	0	0	0
Afetlerin oluşum nedenlerini ve özelliklerini açıklar.	1	1	0	100
Türkiye'deki göçleri sebep ve sonuçları açısından değerlendirir.	1	1	0	100
Jeolojik zamanların özelliklerini tektonik olaylarla ilişkilendirerek açıklar.	1	0	1	0
Harita kullanarak çeşitli coğrafi kriterlerle belirlenmiş bölgelerde bulunan ülkeleri sınıflandırır.	1	1	0	100
Türkiye'de görülen iklim tiplerinin özellikleri hakkında çıkarımlarda bulunur.	1	1	0	100
Felsefe	0	0	0	0
Siyaset felsefesinin konusunu ve problemlerini açıklar.	1	1	0	100
Felsefenin anlamını açıklar.	1	1	0	100
Felsefi düşüncenin özelliklerini açıklar.	1	1	0	100
Felsefi bir görüşü veya argümanı sorgular.	1	1	0	100
Varlık felsefesinin konusunu ve problemlerini açıklar.	1	1	0	100
Din Kült. ve Ahl. Bil.	0	0	0	0
İbadet yükümlülüğü ile ilgili bazı kavramları sınıflandırır.	1	1	0	100
İsim ve sıfatlarının yansımalarıyla Allah'ı tanıtır.	1	1	0	100
İslam düşüncesinde itikadi ve siyasi yorumları genel özelliklerine göre sınıflandırır.	1	1	0	100

	Soru	Doğru	Yanlış	Boş	Net	Başarı
Fizik	7	3	4	0	2,00	% 29
Kimya	7	2	4	1	1,00	% 14
Biyoloji	6	3	3	0	2,25	% 38
TYT Fen	20	8	11	1	5,25	% 26
Cevap Anahtarı	A	CEAECDCCBDEEAAACDADB				
Cevaplarınız		aEcECabC BabbcAaeADc				

Fizik	S	D	Y	B%
Kaldırma Kuvveti	1	0	1	0
Adezyon, Kohezyon, Yüzey Gerilimi ve Kılçallık	1	1	0	100
Kütle, Hacim ve Özkütle	1	0	1	0
Elektrik Devreleri	1	1	0	100
Newton'un Hareket Yasaları	1	1	0	100
Yay Dalgaları	1	0	1	0
Işığın Kırılması	1	0	1	0
Kimya	0	0	0	0
Simyadan Kimyaya	1	1	0	100
Atom Modelleri	1	0	0	0
Güçlü Etkileşimler / Kovalent Bağ	1	1	0	100
Sıvılar	1	0	1	0
Kimyasal Hesaplamalar / Sınırlayıcı Bileşen Hesaplamaları	1	0	1	0
Koligatif Özellikler	1	0	1	0
Asitler ve Bazlar	1	0	1	0
Biyoloji	0	0	0	0
Canlıların yapısını oluşturan organik ve inorganik bileşikleri açıklar.	1	1	0	100
Canlıların sınıflandırılmasında kullanılan kategorileri ve bu kategoriler arasındaki hiyerarşiyi örneklerle açıklar.	1	0	1	0
Hücre sel yapıları ve görevlerini açıklar.	1	0	1	0
Mayozu açıklar.	1	1	0	100
Kalıtımın genel esaslarını açıklar.	1	1	0	100
Canlılardaki beslenme şekillerini örneklerle açıklar.	1	0	1	0

HIZ VE RENK TYT 3



366,543

%

3,11

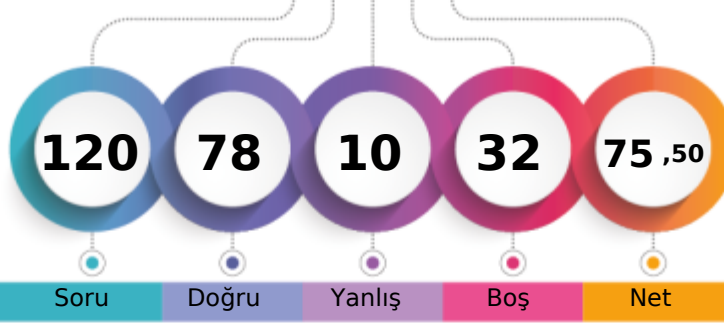
MANİSA / YUNUSEMRE
KEP AKADEMİ12A - 12059
CEYLİN YÜCEL

1. Öğrenci

Sizin yeriniz
(160.)

Sonuncu Öğrenci

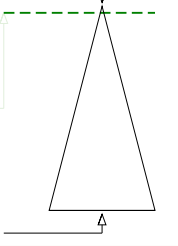

Soru

Doğru

Yanlış

Boş

Net

Şube

Kurum

İlçe

İl

Genel

Öğrenci Sıra No

19

38

78

81

160

% 3,11

Sınava Katılan Öğrenci Sayısı

76

370

887

1034

5137

	Soru	Doğru	Yanlış	Boş	Net	Başarı
TYT Türkçe	40	31	1	8	30,75	% 77
Cevap Anahtarı	B	DCDBACBEEADCCBDCBBDEDCBCAEDCDDCCBDAEBD				
Cevaplarınız		DCDBACBEEA	CBDDCBDEDCB	A	CDCCCBAD	

	S	D	Y	B%
Türkçe	0	0	0	0
Metne Sözcük Yerleştirme	1	1	0	100
Söz Öbeklerinde Anlam	1	1	0	100
Sözcükler Arası Anlam İlişkileri	1	1	0	100
Cümleyi Yorumlama ve Açıklama	2	2	0	100
İki Cümleyi Birleştirme	1	1	0	100
Ses Bilgisi - Karma	1	1	0	100
Noktalama İşaretleri - Karma	1	1	0	100
Virgül	1	1	0	100
Bitişik ve Ayrı Yazılan Kelimeler	1	1	0	100
Yazım Kuralları - Karma	1	0	0	0
Cümlenin Öğeleri - Karma	1	0	0	0
İsim Tamlamaları	1	1	0	100
Ad Sözcükler - Karma	1	1	0	100
Çekim Ekleri ve Türleri	1	1	0	100
Düşünceyi Geliştirme Yolları	1	1	0	100
Paragrafta Anlatım Akışını Bozan Cümle	1	0	1	0
Paragrafı İkiye Ayırma	1	1	0	100
Paragrafa Cümle Yerleştirme	1	1	0	100
Paragrafa Ana Düşünce (Ana Fikir)	6	5	0	83
Paragrafta Yardımcı Düşünceler	13	9	0	69
Cümlelerden Paragraf Oluşturma	1	0	0	0
Paragrafın Karşılık Olduğu Soruyu Belirleme	1	1	0	100

	Soru	Doğru	Yanlış	Boş	Net	Başarı
Matematik-1	30	11	2	17	10,50	% 35
Geometri	10	7	1	2	6,75	% 68
TYT Matematik	40	18	3	19	17,25	% 43
Cevap Anahtarı	B	DDBDBCCBCCAEEAEEDBDEBDCCEABEDAEACADE				
Cevaplarınız		DDBDBDd	AdeEBD		ED ECAC	bE

	S	D	Y	B%
Matematik-1	0	0	0	0
Sayı Kümeleri	2	1	0	50
Birinci dereceden bir bilinmeyenli denklem ve eşitsizliklerin çözüm kümelerini bulur.	2	1	1	50
Sayı kümelerini birbiriyle ilişkilendirir.	4	2	0	50
Köklü ifadeleri içeren denklemleri çözer.	1	1	0	100
Üslü İfadeler ve Denklemler	1	1	0	100
Gerçek hayatta periyodik olarak tekrar eden durumları içeren problemleri çözer.	1	0	0	0
Denklemler ve eşitsizlikler ile ilgili problemler çözer.	11	2	1	18
Merkezi Eğilim ve Yayılım Ölçüleri	1	0	0	0
Kümelerde birleşim, kesişim, fark, tümeleme işlemleri yardımıyla problemler çözer.	2	2	0	100
Fonksiyonlarla ilgili problemler çözer.	1	1	0	100
Gerçek hayat durumlarından doğrusal fonksiyonlarla ifade edilebilenlerin grafik gösterimlerini yapar.	1	0	0	0
Polinomlarla toplama, çıkarma, çarpma ve bölme işlemlerini yapar.	1	0	0	0
n çeşit nesne ile oluşturulabilecek r li dizilişlerin (permütasyonların) kaç farklı şekilde yapılabileceğini hesaplar.	1	0	0	0
Olasılık kavramı ile ilgili uygulamalar yapar.	1	0	0	0
Geometri	0	0	0	0
Dik Üçgen ve Trigonometri	1	1	0	100
İki üçgenin eş olması için gerekli olan asgari koşulları değerlendirir.	1	1	0	100
Üçgenin açılı özellikleri ile ilgili işlemler yapar.	1	1	0	100
İki üçgenin benzer olması için gerekli olan asgari koşulları değerlendirir.	1	0	0	0
Özel dörtgenlerin açılı kenar, köşegen ve alan özelliklerini açıklayarak problemler çözer.	4	4	0	100

	Soru	Doğru	Yanlış	Boş	Net	Başarı
Tarih-1	5	4	1	0	3,75	% 75
Coğrafya-1	5	4	1	0	3,75	% 75
Felsefe	5	2	1	2	1,75	% 35
Din Kült. ve Ahl. Bil.	5	5	0	0	5,00	% 100
Felsefe (Seçmeli)	5	0	0	5	0,00	% 0
TYT Sosyal	20	15	3	2	14,25	% 71
Cevap Anahtarı	B	ADDBEDBEEBCEABDEACBCDCE				
Cevaplarınız		ADeBEDeEBE	eEABDEAC			

	S	D	Y	B%
Tarih-1	0	0	0	0
İlk Çağ'da Başlıca Medeniyet Havzaları	1	0	1	0
İslamiyet'in Türk Devlet ve Toplum Yapısına Etkisi	1	1	0	100
Timar Sistemi	1	1	0	100
Osmanlı Devleti'nde Demokratikleşme Hareketleri	1	1	0	100
Siyasi Alandaki İnkılaplar	1	1	0	100
Coğrafya-1	0	0	0	0
Afetlerin oluşum nedenlerini ve özelliklerini açıklar.	1	0	1	0
Türkiye'deki göçleri sebep ve sonuçları açısından değerlendirir.	1	1	0	100
Jeolojik zamanların özelliklerini tektonik olaylarla ilişkilendirerek açıklar.	1	1	0	100
Harita kullanarak çeşitli coğrafi kriterlerle belirlenmiş bölgelerde bulunan ülkeleri sınıflandırır.	1	1	0	100
Türkiye'de görülen iklim tiplerinin özellikleri hakkında çıkarımlarda bulunur.	1	1	0	100
Felsefe	0	0	0	0
Siyaset felsefesinin konusunu ve problemlerini açıklar.	1	0	0	0
Felsefenin anlamını açıklar.	1	1	0	100
Felsefi düşüncenin özelliklerini açıklar.	1	1	0	100
Felsefi bir görüşü veya argümanı sorgular.	1	0	0	0
Varlık felsefesinin konusunu ve problemlerini açıklar.	1	0	1	0
Din Kült. ve Ahl. Bil.	0	0	0	0
İbadet yükümlülüğü ile ilgili bazı kavramları sınıflandırır.	1	1	0	100
İsim ve sıfatlarının yansımalarıyla Allah'ı tanıır.	1	1	0	100
İslam düşüncesinde itikadi ve siyasi yorumları genel özelliklerine göre sınıflandırır.	1	1	0	100

	Soru	Doğru	Yanlış	Boş	Net	Başarı
Fizik	7	5	0	2	5,00	% 71
Kimya	7	5	1	1	4,75	% 68
Biyoloji	6	4	2	0	3,50	% 58
TYT Fen	20	14	3	3	13,25	% 66
Cevap Anahtarı	B	EACCDECCDBAEEDAACBD				
Cevaplarınız		AC DECCDBb	EeAAbBD			

	S	D	Y	B%
Fizik	0	0	0	0
Kaldırma Kuvveti	1	1	0	100
Adezyon, Kohezyon, Yüzey Gerilimi ve Kılçallık	1	0	0	0
Kütle, Hacim ve Özkütle	1	1	0	100
Elektrik Devreleri	1	1	0	100
Newton'un Hareket Yasaları	1	1	0	100
Yay Dalgaları	1	1	0	100
Işığın Kırılması	1	0	0	0
Kimya	0	0	0	0
Simyadan Kimyaya	1	1	0	100
Atom Modelleri	1	1	0	100
Güçlü Etkileşimler / Kovalent Bağ	1	1	0	100
Sıvılar	1	1	0	100
Kimyasal Hesaplamalar / Sınırlayıcı Bileşen Hesaplamaları	1	0	0	0
Koligatif Özellikler	1	1	0	100
Asitler ve Bazlar	1	0	1	0
Biyoloji	0	0	0	0
Canlıların yapısını oluşturan organik ve inorganik bileşikleri açıklar.	1	1	0	100
Canlıların sınıflandırılmasında kullanılan kategorileri ve bu kategoriler arasındaki hiyerarşiyi örneklerle açıklar.	1	1	0	100
Hücre yapısını ve görevlerini açıklar.	1	0	1	0
Mayozu açıklar.	1	1	0	100
Kalıtımın genel esaslarını açıklar.	1	1	0	100
Canlılardaki beslenme şekillerini örneklerle açıklar.	1	1	0	100

HIZ VE RENK TYT 3



319,565 % 13,86

MANİSA / YUNUSEMRE
KEP AKADEMİ

12A - 12033
DEFNE ERDEMGİL

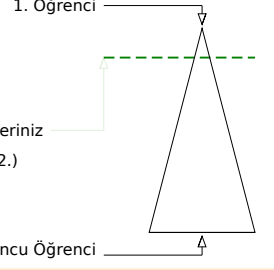
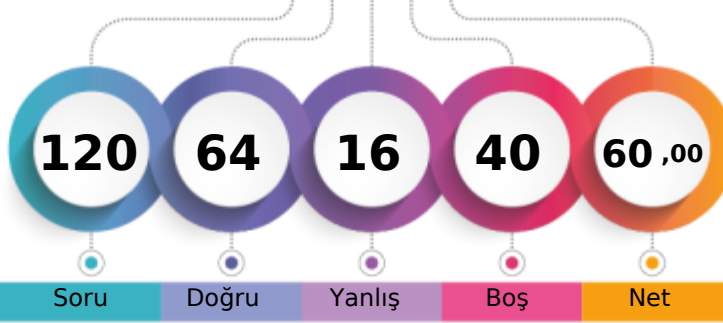

Soru Doğru Yanlış Boş Net

Şube Kurum İlçe İl Genel

Öğrenci Sıra No 42 127 269 285 712 % 13,86

Sınava Katılan Öğrenci Sayısı 76 370 887 1034 5137

	Soru	Doğru	Yanlış	Boş	Net	Başarı
TYT Türkçe	40	32	6	2	30,50	% 76
Cevap Anahtarı	A DBDCCAEBAECEBDCBCCBCEDEBEACDCDEBDCDDDBA					
Cevaplarınız	DBDdCd BAbEdbD CCDBBcdDCBEACDCDEBDCaDBA					

	S	D	Y	B%
Türkçe	0	0	0	0
Metne Sözcük Yerleştirme	1	1	0	100
Söz Öbeklerinde Anlam	1	1	0	100
Sözcükler Arası Anlam İlişkileri	1	1	0	100
Cümleyi Yorumlama ve Açıklama	2	0	2	0
İki Cümleyi Birleştirme	1	1	0	100
Ses Bilgisi - Karma	1	0	0	0
Noktalama İşaretleri - Karma	1	1	0	100
Virgül	1	1	0	100
Bitişik ve Ayrı Yazılan Kelimeler	1	0	1	0
Yazım Kuralları - Karma	1	0	1	0
Cümlenin Öğeleri - Karma	1	1	0	100
İsim Tamlamaları	1	1	0	100
Ad Sözlü Sözcükler - Karma	1	1	0	100
Çekim Ekleri ve Türleri	1	0	0	0
Düşünceyi Geliştirme Yolları	1	1	0	100
Paragrafta Anlatım Akışını Bozan Cümle	1	1	0	100
Paragrafı İkiye Ayırma	1	1	0	100
Paragrafa Cümle Yerleştirme	1	1	0	100
Paragrafa Ana Düşünce (Ana Fikir)	6	6	0	100
Paragrafta Yardımcı Düşünceler	13	11	2	85
Cümlelerden Paragraf Oluşturma	1	1	0	100
Paragrafın Karşılık Olduğu Soruyu Belirleme	1	1	0	100

	Soru	Doğru	Yanlış	Boş	Net	Başarı
Matematik-1	30	7	2	21	6,50	% 22
Geometri	10	1	0	9	1,00	% 10
TYT Matematik	40	8	2	30	7,50	% 19
Cevap Anahtarı	A BDDDCBBDCCAECEAEEDDEDEDCBDEECCBADEEACCAEAD					
Cevaplarınız	BD d E Ed E B C E					

	S	D	Y	B%
Matematik-1	0	0	0	0
Sayı Kümeleri	2	1	0	50
Birinci dereceden bir bilinmeyenli denklem ve eşitsizliklerin çözüm kümelerini bulur.	2	1	0	50
Sayı kümelerini birbiriyle ilişkilendirir.	4	0	0	0
Köklü ifadeleri içeren denklemleri çözer.	1	0	0	0
Üslü İfadeler ve Denklemler	1	0	0	0
Gerçek hayatta periyodik olarak tekrar eden durumları içeren problemleri çözer.	1	0	1	0
Denklemler ve eşitsizlikler ile ilgili problemler çözer.	11	4	1	36
Merkezi Eğilim ve Yayılım Ölçüleri	1	0	0	0
Kümelerde birleşim, kesişim, fark, tümeleme işlemleri yardımıyla problemler çözer.	2	0	0	0
Fonksiyonlarla ilgili problemler çözer.	1	1	0	100
Gerçek hayat durumlarından doğrusal fonksiyonlarla ifade edilebilenlerin grafik gösterimlerini yapar.	1	0	0	0
Polinomlarla toplama, çıkarma, çarpma ve bölme işlemlerini yapar.	1	0	0	0
n çeşit nesne ile oluşturulabilecek r li dizilişlerin (permütasyonların) kaç farklı şekilde yapılabileceğini hesaplar.	1	0	0	0
Olasılık kavramı ile ilgili uygulamalar yapar.	1	0	0	0
Geometri	0	0	0	0
Dik Üçgen ve Trigonometri	1	0	0	0
İki üçgenin eş olması için gerekli olan asgari koşulları değerlendirir.	1	0	0	0
Üçgenin açılı özellikleri ile ilgili işlemler yapar.	1	0	0	0
İki üçgenin benzer olması için gerekli olan asgari koşulları değerlendirir.	1	0	0	0
Özel dörtgenlerin açılı kenar, köşegen ve alan özelliklerini açıklayarak problemler çözer.	4	1	0	25

	Soru	Doğru	Yanlış	Boş	Net	Başarı
Tarih-1	5	2	1	2	1,75	% 35
Coğrafya-1	5	4	0	1	4,00	% 80
Felsefe	5	4	0	1	4,00	% 80
Din Kült. ve Ahl. Bil.	5	4	0	1	4,00	% 80
Felsefe (Seçmeli)	5	0	0	5	0,00	% 0
TYT Sosyal	20	14	1	5	13,75	% 69
Cevap Anahtarı	A DAEDBBEDBEBEACDACBDECEBCD					
Cevaplarınız	cA BBE BEBEAC AC DE					

	S	D	Y	B%
Tarih-1	0	0	0	0
İlk Çağ'da Başlıca Medeniyet Havzaları	1	0	1	0
İslamiyet'in Türk Devlet ve Toplum Yapısına Etkisi	1	1	0	100
Timar Sistemi	1	0	0	0
Osmanlı Devleti'nde Demokratikleşme Hareketleri	1	0	0	0
Siyasi Alandaki İnkılaplar	1	1	0	100
Coğrafya-1	0	0	0	0
Afetlerin oluşum nedenlerini ve özelliklerini açıklar.	1	1	0	100
Türkiye'deki göçleri sebep ve sonuçları açısından değerlendirir.	1	1	0	100
Jeolojik zamanların özelliklerini tektonik olaylarla ilişkilendirerek açıklar.	1	0	0	0
Harita kullanarak çeşitli coğrafi kriterlerle belirlenmiş bölgelerde bulunan ülkeleri sınıflandırır.	1	1	0	100
Türkiye'de görülen iklim tiplerinin özellikleri hakkında çıkarımlarda bulunur.	1	1	0	100
Felsefe	0	0	0	0
Siyaset felsefesinin konusunu ve problemlerini açıklar.	1	1	0	100
Felsefenin anlamını açıklar.	1	1	0	100
Felsefi düşüncenin özelliklerini açıklar.	1	1	0	100
Felsefi bir görüşü veya argümanı sorgular.	1	1	0	100
Varlık felsefesinin konusunu ve problemlerini açıklar.	1	0	0	0
Din Kült. ve Ahl. Bil.	0	0	0	0
İbadet yükümlülüğü ile ilgili bazı kavramları sınıflandırır.	1	1	0	100
İsim ve sıfatlarının yansımalarıyla Allah'ı tanıır.	1	1	0	100
İslam düşüncesinde itikadi ve siyasi yorumları genel özelliklerine göre sınıflandırır.	1	0	0	0

	Soru	Doğru	Yanlış	Boş	Net	Başarı
Fizik	7	3	4	0	2,00	% 29
Kimya	7	3	3	1	2,25	% 32
Biyoloji	6	4	0	2	4,00	% 67
TYT Fen	20	10	7	3	8,25	% 41
Cevap Anahtarı	A CEAECDCBCCBDEEAACDADB					
Cevaplarınız	edAbCdCCcecE ACD D					

	S	D	Y	B%
Fizik	0	0	0	0
Kaldırma Kuvveti	1	0	1	0
Adezyon, Kohezyon, Yüzey Gerilimi ve Kılcalılık	1	0	1	0
Kütle, Hacim ve Özkütle	1	1	0	100
Elektrik Devreleri	1	0	1	0
Newton'un Hareket Yasaları	1	1	0	100
Yay Dalgaları	1	1	0	100
Işığın Kırılması	1	0	1	0
Kimya	0	0	0	0
Simyadan Kimyaya	1	1	0	100
Atom Modelleri	1	1	0	100
Güçlü Etkileşimler / Kovalent Bağ	1	0	1	0
Sıvılar	1	0	1	0
Kimyasal Hesaplamalar / Sınırlayıcı Bileşen Hesaplamaları	1	0	1	0
Koligatif Özellikler	1	1	0	100
Asitler ve Bazlar	1	0	0	0
Biyoloji	0	0	0	0
Canlıların yapısını oluşturan organik ve inorganik bileşikleri açıklar.	1	1	0	100
Canlıların sınıflandırılmasında kullanılan kategorileri ve bu kategoriler arasındaki hiyerarşiyi örneklerle açıklar.	1	1	0	100
Hücre sel yapıları ve görevlerini açıklar.	1	1	0	100
Mayozu açıklar.	1	0	0	0
Kalıtımın genel esaslarını açıklar.	1	1	0	100
Canlılardaki beslenme şekillerini örneklerle açıklar.	1	0	0	0

HIZ VE RENK TYT 3

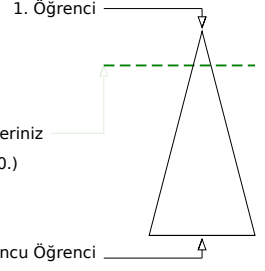
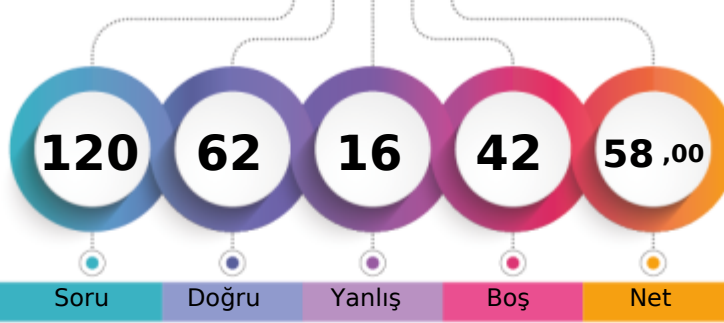

313,620 % 16,16

MANİSA / YUNUSEMRE
KEP AKADEMİ12A - 16002
DOĞA ÖZ

Soru Doğru Yanlış Boş Net

Şube Kurum İlçe İl Genel

Öğrenci Sıra No 43 136 291 311 830 % 16,16

Sınava Katılan Öğrenci Sayısı 76 370 887 1034 5137

	Soru	Doğru	Yanlış	Boş	Net	Başarı
TYT Türkçe	40	29	4	7	28,00	% 70
Cevap Anahtarı	B	DCDBACBEEADCCBDCBBDEDCBCAEDCDDCCBDAEBD				
Cevaplarınız		DCDBAC E AD Ce CCBBDEDCB AEDCeCC DBAD ca				

	S	D	Y	B%
Türkçe	0	0	0	0
Metne Sözcük Yerleştirme	1	1	0	100
Söz Öbeklerinde Anlam	1	1	0	100
Sözcükler Arası Anlam İlişkileri	1	1	0	100
Cümleyi Yorumlama ve Açıklama	2	2	0	100
İki Cümleyi Birleştirme	1	1	0	100
Ses Bilgisi - Karma	1	1	0	100
Noktalama İşaretleri - Karma	1	0	0	0
Virgül	1	1	0	100
Bitişik ve Ayrı Yazılan Kelimeler	1	0	0	0
Yazım Kuralları - Karma	1	0	0	0
Cümlenin Öğeleri - Karma	1	1	0	100
İsim Tamlamaları	1	0	1	0
Ad Sözlü Sözcükler - Karma	1	0	0	0
Çekim Ekleri ve Türleri	1	1	0	100
Düşünceyi Geliştirme Yolları	1	1	0	100
Paragrafta Anlatım Akışını Bozan Cümle	1	1	0	100
Paragrafı İkiye Ayırma	1	1	0	100
Paragrafa Cümle Yerleştirme	1	1	0	100
Paragrafa Ana Düşünce (Ana Fikir)	6	5	0	83
Paragrafta Yardımcı Düşünceler	13	8	3	62
Cümlelerden Paragraf Oluşturma	1	1	0	100
Paragrafın Karşılık Olduğu Soruyu Belirleme	1	1	0	100

	Soru	Doğru	Yanlış	Boş	Net	Başarı
Matematik-1	30	11	4	15	10,00	% 33
Geometri	10	3	0	7	3,00	% 30
TYT Matematik	40	14	4	22	13,00	% 33
Cevap Anahtarı	B	DDDBDCCBCCAEEAEEDBDEBDCCEABEDAEACADE				
Cevaplarınız		D B B Ca d E AEbE D dB E E A E				

	S	D	Y	B%
Matematik-1	0	0	0	0
Sayı Kümeleri	2	1	0	50
Birinci dereceden bir bilinmeyenli denklem ve eşitsizliklerin çözüm kümelerini bulur.	2	2	0	100
Sayı kümelerini birbiriyle ilişkilendirir.	4	0	1	0
Köklü ifadeleri içeren denklemleri çözer.	1	0	0	0
Üslü İfadeler ve Denklemler	1	1	0	100
Gerçek hayatta periyodik olarak tekrar eden durumları içeren problemleri çözer.	1	0	1	0
Denklemler ve eşitsizlikler ile ilgili problemler çözer.	11	6	1	55
Merkezi Eğilim ve Yayılım Ölçüleri	1	0	0	0
Kümelerde birleşim, kesişim, fark, tümeleme işlemleri yardımıyla problemler çözer.	2	1	0	50
Fonksiyonlarla ilgili problemler çözer.	1	0	1	0
Gerçek hayat durumlarından doğrusal fonksiyonlarla ifade edilebilenlerin grafik gösterimlerini yapar.	1	0	0	0
Polinomlarla toplama, çıkarma, çarpma ve bölme işlemlerini yapar.	1	0	0	0
n çeşit nesne ile oluşturulabilecek r li dizilişlerin (permütasyonların) kaç farklı şekilde yapılabileceğini hesaplar.	1	0	0	0
Olasılık kavramı ile ilgili uygulamalar yapar.	1	0	0	0
Geometri	0	0	0	0
Dik Üçgen ve Trigonometri	1	0	0	0
İki üçgenin eş olması için gerekli olan asgari koşulları değerlendirir.	1	1	0	100
Üçgenin açılı özellikleri ile ilgili işlemler yapar.	1	0	0	0
İki üçgenin benzer olması için gerekli olan asgari koşulları değerlendirir.	1	0	0	0
Özel dörtgenlerin açılı kenar, köşegen ve alan özelliklerini açıklayarak problemler çözer.	4	1	0	25

	Soru	Doğru	Yanlış	Boş	Net	Başarı
Tarih-1	5	4	1	0	3,75	% 75
Coğrafya-1	5	4	0	1	4,00	% 80
Felsefe	5	4	0	1	4,00	% 80
Din Kült. ve Ahl. Bil.	5	3	1	1	2,75	% 55
Felsefe (Seçmeli)	5	0	0	5	0,00	% 0
TYT Sosyal	20	15	2	3	14,50	% 73
Cevap Anahtarı	B	ADDBEDBEEBBCDEABDEACBCDCE				
Cevaplarınız		ADcBE BEEBBC EA cEAC				

	S	D	Y	B%
Tarih-1	0	0	0	0
İlk Çağ'da Başlıca Medeniyet Havzaları	1	0	1	0
İslamiyet'in Türk Devlet ve Toplum Yapısına Etkisi	1	1	0	100
Timar Sistemi	1	1	0	100
Osmanlı Devleti'nde Demokratikleşme Hareketleri	1	1	0	100
Siyasi Alandaki İnkılaplar	1	1	0	100
Coğrafya-1	0	0	0	0
Afetlerin oluşum nedenlerini ve özelliklerini açıklar.	1	1	0	100
Türkiye'deki göçleri sebep ve sonuçları açısından değerlendirir.	1	1	0	100
Jeolojik zamanların özelliklerini tektonik olaylarla ilişkilendirerek açıklar.	1	0	0	0
Harita kullanarak çeşitli coğrafi kriterlerle belirlenmiş bölgelerde bulunan ülkeleri sınıflandırır.	1	1	0	100
Türkiye'de görülen iklim tiplerinin özellikleri hakkında çıkarımlarda bulunur.	1	1	0	100
Felsefe	0	0	0	0
Siyaset felsefesinin konusunu ve problemlerini açıklar.	1	1	0	100
Felsefenin anlamını açıklar.	1	1	0	100
Felsefi düşüncenin özelliklerini açıklar.	1	1	0	100
Felsefi bir görüşü veya argümanı sorgular.	1	1	0	100
Varlık felsefesinin konusunu ve problemlerini açıklar.	1	0	0	0
Din Kült. ve Ahl. Bil.	0	0	0	0
İbadet yükümlülüğü ile ilgili bazı kavramları sınıflandırır.	1	1	0	100
İsim ve sıfatlarının yansımalarıyla Allah'ı tanıır.	1	1	0	100
İslam düşüncesinde itikadi ve siyasi yorumları genel özelliklerine göre sınıflandırır.	1	0	0	0

	Soru	Doğru	Yanlış	Boş	Net	Başarı
Fizik	7	1	2	4	0,50	% 7
Kimya	7	2	0	5	2,00	% 29
Biyoloji	6	1	4	1	0,00	% 0
TYT Fen	20	4	6	10	2,50	% 13
Cevap Anahtarı	B	EACCDECCDBAEEDAACBD				
Cevaplarınız		dA b CD eeeb D				

	S	D	Y	B%
Fizik	0	0	0	0
Kaldırma Kuvveti	1	0	0	0
Adezyon, Kohezyon, Yüzey Gerilimi ve Kılcalılık	1	0	1	0
Kütle, Hacim ve Özkütle	1	1	0	100
Elektrik Devreleri	1	0	1	0
Newton'un Hareket Yasaları	1	0	0	0
Yay Dalgaları	1	0	0	0
Işığın Kırılması	1	0	0	0
Kimya	0	0	0	0
Simyadan Kimyaya	1	1	0	100
Atom Modelleri	1	0	0	0
Güçlü Etkileşimler / Kovalent Bağ	1	0	0	0
Sıvılar	1	1	0	100
Kimyasal Hesaplamalar / Sınırlayıcı Bileşen Hesaplamaları	1	0	0	0
Koligatif Özellikler	1	0	0	0
Asitler ve Bazlar	1	0	0	0
Biyoloji	0	0	0	0
Canlıların yapısını oluşturan organik ve inorganik bileşikleri açıklar.	1	0	1	0
Canlıların sınıflandırılmasında kullanılan kategorileri ve bu kategoriler arasındaki hiyerarşiyi örneklerle açıklar.	1	0	1	0
Hücre sel yapıları ve görevlerini açıklar.	1	0	1	0
Mayozu açıklar.	1	0	1	0
Kalıtımın genel esaslarını açıklar.	1	1	0	100
Canlılardaki beslenme şekillerini örneklerle açıklar.	1	0	0	0

HIZ VE RENK TYT 3

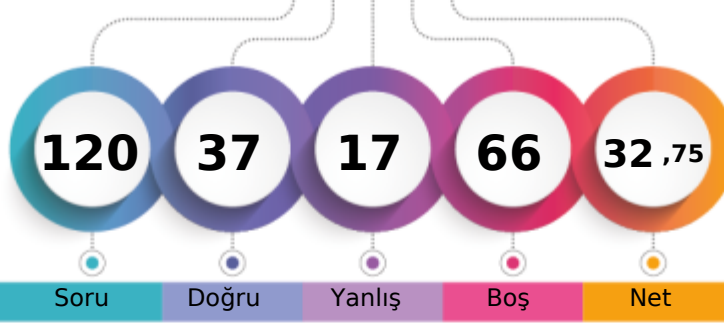

238,930 % 72,05

MANİSA / YUNUSEMRE
KEP AKADEMİ12A - 12128
DOĞAÇ M* İ

1. Öğrenci

Sizin yeriniz
(3701.)

Sonuncu Öğrenci

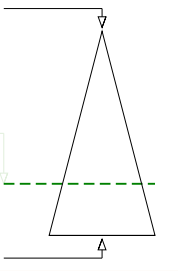

Soru Doğru Yanlış Boş Net

Şube Kurum İlçe İl Genel

Öğrenci Sıra No 67 305 708 807 3701 % 72,05

Sınava Katılan Öğrenci Sayısı 76 370 887 1034 5137

	Soru	Doğru	Yanlış	Boş	Net	Başarı
TYT Türkçe	40	16	6	18	14,50	% 36
Cevap Anahtarı	B	DCDBACBEEADCCBDCBBDEDCBCAEDCDDCCBBAEEDB				
Cevaplarınız		DCDBAC	A	dCdBDb	A cCeCC D	b D

	S	D	Y	B%
Türkçe	0	0	0	0
Metne Sözcük Yerleştirme	1	1	0	100
Söz Öbeklerinde Anlam	1	1	0	100
Sözcükler Arası Anlam İlişkileri	1	1	0	100
Cümleyi Yorumlama ve Açıklama	2	2	0	100
İki Cümleyi Birleştirme	1	1	0	100
Ses Bilgisi - Karma	1	0	0	0
Noktalama İşaretleri - Karma	1	0	0	0
Virgül	1	1	0	100
Bitişik ve Ayrı Yazılan Kelimeler	1	0	0	0
Yazım Kuralları - Karma	1	0	0	0
Cümlenin Öğeleri - Karma	1	0	0	0
İsim Tamlamaları	1	0	0	0
Ad Sözcükler - Karma	1	0	0	0
Çekim Ekleri ve Türleri	1	0	0	0
Düşünceyi Geliştirme Yolları	1	1	0	100
Paragrafta Anlatım Akışını Bozan Cümle	1	0	1	0
Paragrafı İkiye Ayırma	1	1	0	100
Paragrafa Cümle Yerleştirme	1	0	1	0
Paragrafa Ana Düşünce (Ana Fikir)	6	2	1	33
Paragrafta Yardımcı Düşünceler	13	4	3	31
Cümlelerden Paragraf Oluşturma	1	0	0	0
Paragrafın Karşılık Olduğu Soruyu Belirleme	1	1	0	100

	Soru	Doğru	Yanlış	Boş	Net	Başarı
Matematik-1	30	8	1	21	7,75	% 26
Geometri	10	1	0	9	1,00	% 10
TYT Matematik	40	9	1	30	8,75	% 22
Cevap Anahtarı	B	DDDBDCCBCCAEEAEEDBDEBDCECEABEDAECACADE				
Cevaplarınız		D B DC d	A EB	E D		

	S	D	Y	B%
Matematik-1	0	0	0	0
Sayı Kümeleri	2	1	0	50
Birinci dereceden bir bilinmeyenli denklem ve eşitsizliklerin çözüm kümelerini bulur.	2	2	0	100
Sayı kümelerini birbiriyle ilişkilendirir.	4	1	0	25
Kökü ifadeleri içeren denklemleri çözer.	1	0	0	0
Üslü İfadeler ve Denklemler	1	0	0	0
Gerçek hayatta periyodik olarak tekrar eden durumları içeren problemleri çözer.	1	0	1	0
Denklemler ve eşitsizlikler ile ilgili problemler çözer.	11	3	0	27
Merkezî Eğilim ve Yayılım Ölçüleri	1	0	0	0
Kümelerde birleşim, kesişim, fark, tümele işlemleri yardımıyla problemler çözer.	2	1	0	50
Fonksiyonlarla ilgili problemler çözer.	1	0	0	0
Gerçek hayat durumlarından doğrusal fonksiyonlarla ifade edilebilenlerin grafik gösterimlerini yapar.	1	0	0	0
Polinomlarla toplama, çıkarma, çarpma ve bölme işlemlerini yapar.	1	0	0	0
n çeşit nesne ile oluşturulabilecek r li dizilişlerin (permütasyonların) kaç farklı şekilde yapılabileceğini hesaplar.	1	0	0	0
Olasılık kavramı ile ilgili uygulamalar yapar.	1	0	0	0
Geometri	0	0	0	0
Dik Üçgen ve Trigonometri	1	1	0	100
İki üçgenin eş olması için gerekli olan asgari koşulları değerlendirir.	1	0	0	0
Üçgenin açılı özellikleri ile ilgili işlemler yapar.	1	0	0	0
İki üçgenin benzer olması için gerekli olan asgari koşulları değerlendirir.	1	0	0	0
Özel dörtgenlerin açılı kenar, köşegen ve alan özelliklerini açıklayarak problemler çözer.	4	0	0	0

	Soru	Doğru	Yanlış	Boş	Net	Başarı
Tarih-1	5	3	0	2	3,00	% 60
Coğrafya-1	5	3	1	1	2,75	% 55
Felsefe	5	3	0	2	3,00	% 60
Din Kült. ve Ahl. Bil.	5	3	0	2	3,00	% 60
Felsefe (Seçmeli)	5	0	0	5	0,00	% 0
TYT Sosyal	20	12	1	7	11,75	% 59
Cevap Anahtarı	B	ADDBEDBEEBCCDEABDEACBCDCE				
Cevaplarınız		A BE BEbBB EA DEA				

	S	D	Y	B%
Tarih-1	0	0	0	0
İlk Çağ'da Başlıca Medeniyet Havzaları	1	0	0	0
İslamiyet'in Türk Devlet ve Toplum Yapısına Etkisi	1	1	0	100
Timar Sistemi	1	1	0	100
Osmanlı Devleti'nde Demokratikleşme Hareketleri	1	0	0	0
Siyasi Alandaki İnkılaplar	1	1	0	100
Coğrafya-1	0	0	0	0
Afetlerin oluşum nedenlerini ve özelliklerini açıklar.	1	1	0	100
Türkiye'deki göçleri sebep ve sonuçları açısından değerlendirir.	1	1	0	100
Jeolojik zamanların özelliklerini tektonik olaylarla ilişkilendirerek açıklar.	1	0	0	0
Harita kullanarak çeşitli coğrafi kriterlerle belirlenmiş bölgelerde bulunan ülkeleri sınıflandırır.	1	1	0	100
Türkiye'de görülen iklim tiplerinin özellikleri hakkında çıkarımlarda bulunur.	1	0	1	0
Felsefe	0	0	0	0
Siyaset felsefesinin konusunu ve problemlerini açıklar.	1	1	0	100
Felsefenin anlamını açıklar.	1	1	0	100
Felsefi düşüncenin özelliklerini açıklar.	1	1	0	100
Felsefi bir görüşü veya argümanı sorgular.	1	0	0	0
Varlık felsefesinin konusunu ve problemlerini açıklar.	1	0	0	0
Din Kült. ve Ahl. Bil.	0	0	0	0
İbadet yükümlülüğü ile ilgili bazı kavramları sınıflandırır.	1	1	0	100
İsim ve sıfatlarının yansımalarıyla Allah'ı tanıır.	1	0	0	0
İslam düşüncesinde itikadi ve siyasi yorumları genel özelliklerine göre sınıflandırır.	1	0	0	0

	Soru	Doğru	Yanlış	Boş	Net	Başarı
Fizik	7	0	2	5	-0,50	% 0
Kimya	7	0	3	4	-0,75	% 0
Biyoloji	6	0	4	2	-1,00	% 0
TYT Fen	20	0	9	11	-2,25	% 0
Cevap Anahtarı	B	EACCDECCDBAEEDAACBD				
Cevaplarınız		d e b bc ed aa				

	S	D	Y	B%
Fizik	0	0	0	0
Kaldırma Kuvveti	1	0	1	0
Adezyon, Kohezyon, Yüzey Gerilimi ve Kılçallık	1	0	1	0
Kütle, Hacim ve Özkütle	1	0	0	0
Elektrik Devreleri	1	0	0	0
Newton'un Hareket Yasaları	1	0	0	0
Yay Dalgaları	1	0	0	0
Işığın Kırılması	1	0	0	0
Kimya	0	0	0	0
Simyadan Kimyaya	1	0	1	0
Atom Modelleri	1	0	0	0
Güçlü Etkileşimler / Kovalent Bağ	1	0	0	0
Sıvılar	1	0	0	0
Kimyasal Hesaplamalar / Sınırlayıcı Bileşen Hesaplamaları	1	0	1	0
Koligatif Özellikler	1	0	0	0
Asitler ve Bazlar	1	0	1	0
Biyoloji	0	0	0	0
Canlıların yapısını oluşturan organik ve inorganik bileşikleri açıklar.	1	0	1	0
Canlıların sınıflandırılmasında kullanılan kategorileri ve bu kategoriler arasındaki hiyerarşiyi örneklerle açıklar.	1	0	1	0
Hücre sel yapıları ve görevlerini açıklar.	1	0	1	0
Mayozu açıklar.	1	0	0	0
Kalıtımın genel esaslarını açıklar.	1	0	0	0
Canlılardaki beslenme şekillerini örneklerle açıklar.	1	0	1	0

HIZ VE RENK TYT 3

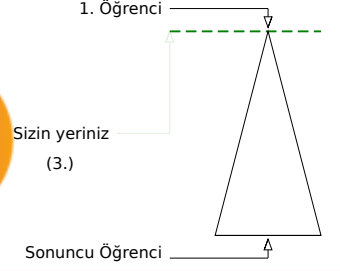
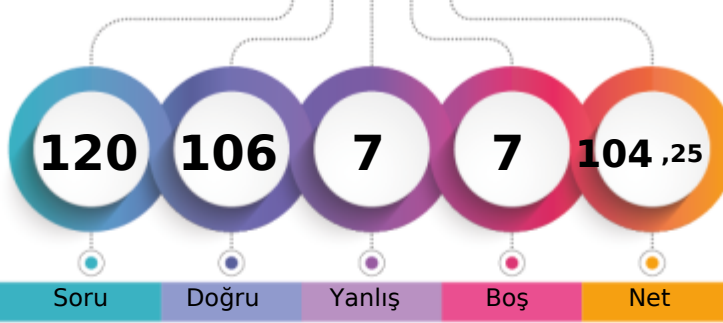

452,833 % 0,06

MANİSA / YUNUSEMRE
KEP AKADEMİ12A - 12002
EFE ÖZGÜVEN

Soru Doğru Yanlış Boş Net

Şube Kurum İlçe İl Genel

Öğrenci Sıra No 1 1 1 1 3 % 0,06

Sınava Katılan Öğrenci Sayısı 76 370 887 1034 5137

	Soru	Doğru	Yanlış	Boş	Net	Başarı
TYT Türkçe	40	37	3	0	36,25	% 91
Cevap Anahtarı	A	DBDCCAEBAECDDBCCDBBCEDCBEACDCDEBDCDDDBA				
Cevaplarınız		DBDCCcEBAECDBCCDBBCEDCBEACaCDEBDCCaDBA				

	S	D	Y	B%
Türkçe	0	0	0	0
Metne Sözcük Yerleştirme	1	1	0	100
Söz Öbeklerinde Anlam	1	1	0	100
Sözcükler Arası Anlam İlişkileri	1	1	0	100
Cümleyi Yorumlama ve Açıklama	2	1	1	50
İki Cümleyi Birleştirme	1	1	0	100
Ses Bilgisi - Karma	1	1	0	100
Noktalama İşaretleri - Karma	1	1	0	100
Virgül	1	1	0	100
Bitişik ve Ayrı Yazılan Kelimeler	1	1	0	100
Yazım Kuralları - Karma	1	1	0	100
Cümlelerin Öğeleri - Karma	1	1	0	100
İsim Tamlamaları	1	1	0	100
Ad Söyül Sözcükler - Karma	1	1	0	100
Çekim Ekleri ve Türleri	1	1	0	100
Düşünceyi Geliştirme Yolları	1	1	0	100
Paragrafta Anlatım Akışını Bozan Cümle	1	1	0	100
Paragrafı İkiye Ayırma	1	1	0	100
Paragrafa Cümle Yerleştirme	1	1	0	100
Paragrafa Ana Düşünce (Ana Fikir)	6	6	0	100
Paragrafta Yardımcı Düşünceler	13	11	2	85
Cümlelerden Paragraf Oluşturma	1	1	0	100
Paragrafın Karşılık Olduğu Soruyu Belirleme	1	1	0	100

	Soru	Doğru	Yanlış	Boş	Net	Başarı
Matematik-1	30	25	2	3	24,50	% 82
Geometri	10	8	0	2	8,00	% 80
TYT Matematik	40	33	2	5	32,50	% 81
Cevap Anahtarı	A	BDDDCDBBCCAEECEABEEDEDCBDEECCBADEEACCAEAD				
Cevaplarınız		BDDDCDBBdCAE EEABEEDEDE BDEECd DEEAC EAD				

	S	D	Y	B%
Matematik-1	0	0	0	0
Sayı Kümeleri	2	2	0	100
Birinci dereceden bir bilinmeyenli denklem ve eşitsizliklerin çözüm kümelerini bulur.	2	2	0	100
Sayı kümelerini birbiriyle ilişkilendirir.	4	4	0	100
Köklü ifadeleri içeren denklemleri çözer.	1	1	0	100
Üslü İfadeler ve Denklemler	1	1	0	100
Gerçek hayatta periyodik olarak tekrar eden durumları içeren problemleri çözer.	1	0	1	0
Denklemler ve eşitsizlikler ile ilgili problemler çözer.	11	11	0	100
Merkezî Eğilim ve Yayılım Ölçüleri	1	0	0	0
Kümelerde birleşim, kesişim, fark, tümele işlemleri yardımıyla problemler çözer.	2	2	0	100
Fonksiyonlarla ilgili problemler çözer.	1	1	0	100
Gerçek hayat durumlarından doğrusal fonksiyonlarla ifade edilebilenlerin grafik gösterimlerini yapar.	1	0	0	0
Polinomlarla toplama, çıkarma, çarpma ve bölme işlemlerini yapar.	1	1	0	100
n çeşit nesne ile oluşturulabilecek r li dizilişlerin (permütasyonların) kaç farklı şekilde yapılabileceğini hesaplar.	1	0	1	0
Olasılık kavramı ile ilgili uygulamalar yapar.	1	0	0	0
Geometri	0	0	0	0
Dik Üçgen ve Trigonometri	1	1	0	100
İki üçgenin eş olması için gerekli olan asgari koşulları değerlendirir.	1	1	0	100
Üçgenin açı özellikleri ile ilgili işlemler yapar.	1	1	0	100
İki üçgenin benzer olması için gerekli olan asgari koşulları değerlendirir.	1	1	0	100
Özel dörtgenlerin açı, kenar, köşegen ve alan özelliklerini açıklayarak problemler çözer.	4	2	0	50

	Soru	Doğru	Yanlış	Boş	Net	Başarı
Tarih-1	5	4	1	0	3,75	% 75
Coğrafya-1	5	5	0	0	5,00	% 100
Felsefe	5	5	0	0	5,00	% 100
Din Kül. ve Ahl. Bil.	5	4	0	1	4,00	% 80
Felsefe (Seçmeli)	5	0	0	5	0,00	% 0
TYT Sosyal	20	18	1	1	17,75	% 89
Cevap Anahtarı	A	DAEDBBEDBEBEACDACBDECEBCD				
Cevaplarınız		eAEDBBEDBEBEACDAC DE				

	S	D	Y	B%
Tarih-1	0	0	0	0
İlk Çağ'da Başlıca Medeniyet Havzaları	1	0	1	0
İslamiyet'in Türk Devlet ve Toplum Yapısına Etkisi	1	1	0	100
Timar Sistemi	1	1	0	100
Osmanlı Devleti'nde Demokratikleşme Hareketleri	1	1	0	100
Siyasi Alandaki İnkılaplar	1	1	0	100
Coğrafya-1	0	0	0	0
Afetlerin oluşum nedenlerini ve özelliklerini açıklar.	1	1	0	100
Türkiye'deki göçleri sebep ve sonuçları açısından değerlendirir.	1	1	0	100
Jeolojik zamanların özelliklerini tektonik olaylarla ilişkilendirerek açıklar.	1	1	0	100
Harita kullanarak çeşitli coğrafi kriterlerle belirlenmiş bölgelerde bulunan ülkeleri sınıflandırır.	1	1	0	100
Türkiye'de görülen iklim tiplerinin özellikleri hakkında çıkarımlarda bulunur.	1	1	0	100
Felsefe	0	0	0	0
Siyaset felsefesinin konusunu ve problemlerini açıklar.	1	1	0	100
Felsefenin anlamını açıklar.	1	1	0	100
Felsefi düşüncenin özelliklerini açıklar.	1	1	0	100
Felsefi bir görüşü veya argümanı sorgular.	1	1	0	100
Varlık felsefesinin konusunu ve problemlerini açıklar.	1	1	0	100
Din Kül. ve Ahl. Bil.	0	0	0	0
İbadet yükümlülüğü ile ilgili bazı kavramları sınıflandırır.	1	1	0	100
İsim ve sıfatlarının yansımalarıyla Allah'ı tanıır.	1	1	0	100
İslam düşüncesinde itikadi ve siyasi yorumları genel özelliklerine göre sınıflandırır.	1	0	0	0

	Soru	Doğru	Yanlış	Boş	Net	Başarı
Fizik	7	6	1	0	5,75	% 82
Kimya	7	6	0	1	6,00	% 86
Biyoloji	6	6	0	0	6,00	% 100
TYT Fen	20	18	1	1	17,75	% 89
Cevap Anahtarı	A	CEAECDCCCBEDEEAACDADB				
Cevaplarınız		CEAEeDCCCBDE EAACDADB				

	S	D	Y	B%
Fizik	0	0	0	0
Kaldırma Kuvveti	1	1	0	100
Adezyon, Kohezyon, Yüzey Gerilimi ve Kılcalılık	1	1	0	100
Kütle, Hacim ve Özkütle	1	1	0	100
Elektrik Devreleri	1	1	0	100
Newton'un Hareket Yasaları	1	0	1	0
Yay Dalgaları	1	1	0	100
Işığın Kırılması	1	1	0	100
Kimya	0	0	0	0
Simyadan Kimyaya	1	1	0	100
Atom Modelleri	1	1	0	100
Güçlü Etkileşimler / Kovalent Bağ	1	1	0	100
Sıvılar	1	1	0	100
Kimyasal Hesaplamalar / Sınırlayıcı Bileşen Hesaplamaları	1	0	0	0
Koligatif Özellikler	1	1	0	100
Asitler ve Bazlar	1	1	0	100
Biyoloji	0	0	0	0
Canlıların yapısını oluşturan organik ve inorganik bileşikleri açıklar.	1	1	0	100
Canlıların sınıflandırılmasında kullanılan kategorileri ve bu kategoriler arasındaki hiyerarşiyi örneklerle açıklar.	1	1	0	100
Hücre sel yapıları ve görevlerini açıklar.	1	1	0	100
Mayozu açıklar.	1	1	0	100
Kalıtımın genel esaslarını açıklar.	1	1	0	100
Canlılardaki beslenme şekillerini örneklerle açıklar.	1	1	0	100

HIZ VE RENK TYT 3

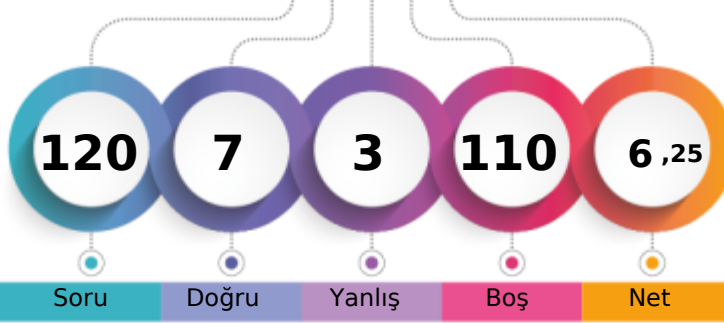

160,063 % 97,20

MANİSA / YUNUSEMRE
KEP AKADEMİ12A - 12162
EGE ELİZ ŞAFAK

1. Öğrenci

Sizin yeriniz
(4993.)

Sonuncu Öğrenci

Soru

Doğru

Yanlış

Boş

Net

Şube

Kurum

İlçe

İl

Genel

Öğrenci Sıra No

76

366

876

1021

4993 % 97,20

Sınava Katılan Öğrenci Sayısı

76

370

887

1034

5137

		Soru	Doğru	Yanlış	Boş	Net	Başarı
TYT Türkçe		40	7	3	30	6,25	% 16
Cevap Anahtarı	B	DCDBACBEEADCCBDCBBDEDCBCAEDCDDCCBDAEBD					
Cevaplarınız		DdDBACB d c d					

	S	D	Y	B%
Türkçe	0	0	0	0
Metne Sözcük Yerleştirme	1	1	0	100
Söz Öbeklerinde Anlam	1	1	0	100
Sözcükler Arası Anlam İlişkileri	1	1	0	100
Cümleyi Yorumlama ve Açıklama	2	1	1	50
İki Cümleyi Birleştirme	1	1	0	100
Ses Bilgisi - Karma	1	0	0	0
Noktalama İşaretleri - Karma	1	1	0	100
Virgül	1	0	0	0
Bitişik ve Ayrı Yazılan Kelimeler	1	0	1	0
Yazım Kuralları - Karma	1	1	0	100
Cümlelerin Öğeleri - Karma	1	0	0	0
İsim Tamlamaları	1	0	0	0
Ad Sözcükler - Karma	1	0	0	0
Çekim Ekleri ve Türleri	1	0	0	0
Düşünceyi Geliştirme Yolları	1	0	0	0
Paragrafta Anlatım Akışını Bozan Cümle	1	0	1	0
Paragrafı İkiye Ayırma	1	0	0	0
Paragrafa Cümle Yerleştirme	1	0	0	0
Paragrafa Ana Düşünce (Ana Fikir)	6	0	0	0
Paragrafta Yardımcı Düşünceler	13	0	0	0
Cümlelerden Paragraf Oluşturma	1	0	0	0
Paragrafın Karşılık Olduğu Soruyu Belirleme	1	0	0	0

		Soru	Doğru	Yanlış	Boş	Net	Başarı
TYT Matematik		40	0	0	40	0,00	% 0
Cevap Anahtarı	B	DDBDBCCBCCAEEAEEDBDEBDCECEABEDAECACADE					
Cevaplarınız							

	S	D	Y	B%
Matematik-1	0	0	0	0
Sayı Kümeleri	2	0	0	0
Birinci dereceden bir bilinmeyenli denklem ve eşitsizliklerin çözüm kümelerini bulur.	2	0	0	0
Sayı kümelerini birbirine ilişkilendirir.	4	0	0	0
Kökü ifadeleri içeren denklemleri çözer.	1	0	0	0
Üslü ifadeler ve Denklemler	1	0	0	0
Gerçek hayatta periyodik olarak tekrar eden durumları içeren problemleri çözer.	1	0	0	0
Denklemler ve eşitsizlikler ile ilgili problemler çözer.	11	0	0	0
Merkezi Eğilim ve Yayılım Ölçüleri	1	0	0	0
Kümelerde birleşim, kesişim, fark, tümeleme işlemleri yardımıyla problemler çözer.	2	0	0	0
Fonksiyonlarla ilgili problemler çözer.	1	0	0	0
Gerçek hayat durumlarından doğrusal fonksiyonlarla ifade edilebilenlerin grafik gösterimlerini yapar.	1	0	0	0
Polinomlarla toplama, çıkarma, çarpma ve bölme işlemlerini yapar.	1	0	0	0
n çeşit nesne ile oluşturulabilecek r li dizilişlerin (permütasyonların) kaç farklı şekilde yapılabileceğini hesaplar.	1	0	0	0
Olasılık kavramı ile ilgili uygulamalar yapar.	1	0	0	0
Geometri	0	0	0	0
Dik Üçgen ve Trigonometri	1	0	0	0
İki üçgenin eş olması için gerekli olan asgari koşulları değerlendirir.	1	0	0	0
Üçgende açı özellikleri ile ilgili işlemler yapar.	1	0	0	0
İki üçgenin benzer olması için gerekli olan asgari koşulları değerlendirir.	1	0	0	0
Özel dörtgenlerin açı, kenar, köşegen ve alan özelliklerini açıklayarak problemler çözer.	4	0	0	0
Dik prizmalar ve dik piramitlerin uzunluk, alan ve hacim bağıntılarını oluşturur.	2	0	0	0

		Soru	Doğru	Yanlış	Boş	Net	Başarı
TYT Sosyal		20	0	0	20	0,00	% 0
Cevap Anahtarı	B	ADDBEDBEEBBCDEABDEACBCDCE					
Cevaplarınız							

	S	D	Y	B%
Tarih-1	0	0	0	0
İlk Çağ'da Başlıca Medeniyet Havzaları	1	0	0	0
İslamiyet'in Türk Devlet ve Toplum Yapısına Etkisi	1	0	0	0
Tımar Sistemi	1	0	0	0
Osmanlı Devleti'nde Demokratikleşme Hareketleri	1	0	0	0
Siyasi Alandaki İnkılaplar	1	0	0	0
Coğrafya-1	0	0	0	0
Afetlerin oluşum nedenlerini ve özelliklerini açıklar.	1	0	0	0
Türkiye'deki göçleri sebep ve sonuçları açısından değerlendirir.	1	0	0	0
Jeolojik zamanların özelliklerini tektonik olaylarla ilişkilendirerek açıklar.	1	0	0	0
Harita kullanarak çeşitli coğrafi kriterlerle belirlenmiş bölgelerde bulunan ülkeleri sınıflandırır.	1	0	0	0
Türkiye'de görülen iklim tiplerinin özellikleri hakkında çıkarımlarda bulunur.	1	0	0	0
Felsefe	0	0	0	0
Siyaset felsefesinin konusunu ve problemlerini açıklar.	1	0	0	0
Felsefenin anlamını açıklar.	1	0	0	0
Felsefi düşüncenin özelliklerini açıklar.	1	0	0	0
Felsefi bir görüşü veya argümanı sorgular.	1	0	0	0
Varlık felsefesinin konusunu ve problemlerini açıklar.	1	0	0	0
Din Küt. ve Ahl. Bil.	0	0	0	0
İbadet yükümlülüğü ile ilgili bazı kavramları sınıflandırır.	1	0	0	0
İsim ve sıfatlarının yansımalarıyla Allah'ı tanıır.	1	0	0	0
İslam düşüncesinde itikadi ve siyasi yorumları genel özelliklerine göre sınıflandırır.	1	0	0	0
Rüm suresi 18-27. ayetlerde verilen mesajları değerlendirir.	1	0	0	0
İslam inancında iman mahiyetini araştırır.	1	0	0	0
Felsefe (Seçmeli)	0	0	0	0
Bilim felsefesinin konusunu ve problemlerini açıklar.	1	0	0	0
Din felsefesinin konusunu ve sorularını açıklar.	1	0	0	0
Siyaset felsefesinin konusunu ve problemlerini açıklar.	1	0	0	0
Sanat felsefesinin konusunu ve problemlerini açıklar.	1	0	0	0
Varlık felsefesinin konusunu ve problemlerini açıklar.	1	0	0	0

		Soru	Doğru	Yanlış	Boş	Net	Başarı
TYT Fen		20	0	0	20	0,00	% 0
Cevap Anahtarı	B	EACCDECCBDAEEDAACBD					
Cevaplarınız							

	S	D	Y	B%
Fizik	0	0	0	0
Kaldırma Kuvveti	1	0	0	0
Adezyon, Kohezyon, Yüzey Gerilimi ve Kılcalık	1	0	0	0
Kütle, Hacim ve Özkütle	1	0	0	0
Elektrik Devreleri	1	0	0	0
Newton'un Hareket Yasaları	1	0	0	0
Yay Dalgaları	1	0	0	0
Işığın Kırılması	1	0	0	0
Kimya	0	0	0	0
Simyadan Kimyaya	1	0	0	0
Atom Modelleri	1	0	0	0
Güçlü Etkileşimler / Kovalent Bağ	1	0	0	0
Sıvılar	1	0	0	0
Kimyasal Hesaplamalar / Sınırlayıcı Bileşen Hesaplamaları	1	0	0	0
Koligatif Özellikler	1	0	0	0
Astir ve Bazlar	1	0	0	0
Biyoloji	0	0	0	0
Canlıların yapısını oluşturan organik ve inorganik bileşikler açıklar.	1	0	0	0
Canlıların sınıflandırılmasında kullanılan kategorileri ve bu kategoriler arasındaki hiyerarşiyi örneklerle açıklar.	1	0	0	0
Hücre sel yapılı ve görevlerini açıklar.	1	0	0	0
Mayozu açıklar.	1	0	0	0
Kalıtımın genel esaslarını açıklar.	1	0	0	0
Canlılardaki beslenme şekillerini örneklerle açıklar.	1	0	0	0

HIZ VE RENK TYT 3



349,855

%

5,65

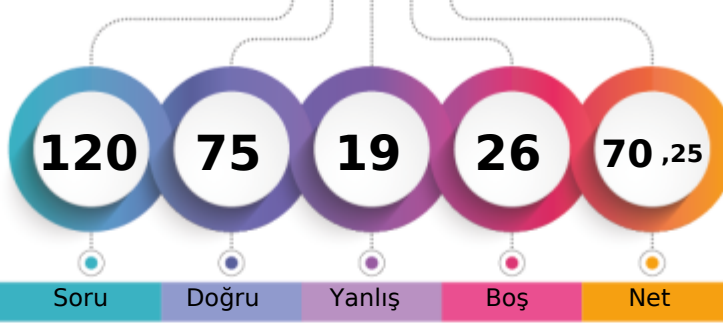
MANİSA / YUNUSEMRE
KEP AKADEMİ12A - 12120
EGEMEN SAVAŞÇIOĞLU

1. Öğrenci

Sizin yeriniz
(290.)

Sonuncu Öğrenci

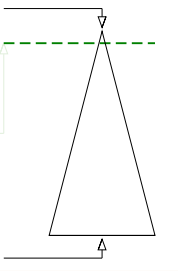

Soru

Doğru

Yanlış

Boş

Net

Şube

Kurum

İlçe

İl

Genel

Öğrenci Sıra No

29

69

145

153

290

% 5,65

Sınava Katılan Öğrenci Sayısı

76

370

887

1034

5137

	Soru	Doğru	Yanlış	Boş	Net	Başarı
TYT Türkçe	40	36	4	0	35,00	% 88
Cevap Anahtarı	B	DCDBACBEEADCCBDCBBDEDCBCAEDCCDCBADEBD				
Cevaplarınız		DCDBACBEEAcCCBDCBBDEaCBaAaDCDCBADEBD				

Türkçe	S	D	Y	B%
Metne Sözcük Yerleştirme	1	1	0	100
Söz Öbeklerinde Anlam	1	1	0	100
Sözcükler Arası Anlam İlişkileri	1	1	0	100
Cümleyi Yorumlama ve Açıklama	2	2	0	100
İki Cümleyi Birleştirme	1	1	0	100
Ses Bilgisi - Karma	1	1	0	100
Noktalama İşaretleri - Karma	1	1	0	100
Virgül	1	1	0	100
Bitişik ve Ayrı Yazılan Kelimeler	1	1	0	100
Yazım Kuralları - Karma	1	1	0	100
Cümlenin Öğeleri - Karma	1	0	1	0
İsim Tamlamaları	1	1	0	100
Ad Söyül Sözcükler - Karma	1	1	0	100
Çekim Ekleri ve Türleri	1	1	0	100
Düşünceyi Geliştirme Yolları	1	1	0	100
Paragrafta Anlatım Akışını Bozan Cümle	1	1	0	100
Paragrafı İkiye Ayırma	1	1	0	100
Paragrafa Cümle Yerleştirme	1	1	0	100
Paragrafa Ana Düşünce (Ana Fikir)	6	5	1	83
Paragrafta Yardımcı Düşünceler	13	12	1	92
Cümlelerden Paragraf Oluşturma	1	0	1	0
Paragrafın Karşılık Olduğu Soruyu Belirleme	1	1	0	100

	Soru	Doğru	Yanlış	Boş	Net	Başarı
Matematik-1	30	14	3	13	13,25	% 44
Geometri	10	2	0	8	2,00	% 20
TYT Matematik	40	16	3	21	15,25	% 38
Cevap Anahtarı	B	DDDBDCBCCAEAEAEEDBDEBDCECEABEDAECACADE				
Cevaplarınız		D BbB Ce Ac EEE D B EC ABED				

Matematik-1	S	D	Y	B%
Sayı Kümeleri	2	1	0	50
Birinci dereceden bir bilinmeyenli denklem ve eşitsizliklerin çözüm kümelerini bulur.	2	2	0	100
Sayı kümelerini birbiriyle ilişkilendirir.	4	1	1	25
Köklü ifadeleri içeren denklemleri çözer.	1	0	1	0
Üslü İfadeler ve Denklemler	1	1	0	100
Gerçek hayatta periyodik olarak tekrar eden durumları içeren problemleri çözer.	1	0	0	0
Denklemler ve eşitsizlikler ile ilgili problemler çözer.	11	5	1	45
Merkezi Eğilim ve Yayılım Ölçüleri	1	0	0	0
Kümelerde birleşim, kesişim, fark, tümele işlemleri yardımıyla problemler çözer.	2	1	0	50
Fonksiyonlarla ilgili problemler çözer.	1	1	0	100
Gerçek hayat durumlarından doğrusal fonksiyonlarla ifade edilebilenlerin grafik gösterimlerini yapar.	1	0	0	0
Polinomlarla toplama, çıkarma, çarpma ve bölme işlemlerini yapar.	1	0	0	0
n çeşit nesne ile oluşturulabilecek r li dizilişlerin (permütasyonların) kaç farklı şekilde yapılabileceğini hesaplar.	1	1	0	100
Olasılık kavramı ile ilgili uygulamalar yapar.	1	1	0	100
Geometri	0	0	0	0
Dik Üçgen ve Trigonometri	1	1	0	100
İki üçgenin eş olması için gerekli olan asgari koşulları değerlendirir.	1	1	0	100
Üçgenin açısı özellikleri ile ilgili işlemler yapar.	1	0	0	0
İki üçgenin benzer olması için gerekli olan asgari koşulları değerlendirir.	1	0	0	0
Özel dörtgenlerin açısı, kenar, köşegen ve alan özelliklerini açıklayarak problemler çözer.	4	0	0	0

	Soru	Doğru	Yanlış	Boş	Net	Başarı
Tarih-1	5	3	2	0	2,50	% 50
Coğrafya-1	5	3	2	0	2,50	% 50
Felsefe	5	4	1	0	3,75	% 75
Din Kült. ve Ahl. Bil.	5	5	0	0	5,00	% 100
Felsefe (Seçmeli)	5	0	0	5	0,00	% 0
TYT Sosyal	20	15	5	0	13,75	% 69
Cevap Anahtarı	B	ADDBEDBEEBCCDEABDEACBCDCE				
Cevaplarınız		AbaBEDdEbBBcEABDEAC				

Tarih-1	S	D	Y	B%
İlk Çağ'da Başlıca Medeniyet Havzaları	1	0	1	0
İslamiyet'in Türk Devlet ve Toplum Yapısına Etkisi	1	1	0	100
Timar Sistemi	1	1	0	100
Osmanlı Devleti'nde Demokratikleşme Hareketleri	1	0	1	0
Siyasi Alandaki İnkılaplar	1	1	0	100
Coğrafya-1	0	0	0	0
Afetlerin oluşum nedenlerini ve özelliklerini açıklar.	1	0	1	0
Türkiye'deki göçleri sebep ve sonuçları açısından değerlendirir.	1	1	0	100
Jeolojik zamanların özelliklerini tektonik olaylarla ilişkilendirerek açıklar.	1	1	0	100
Harita kullanarak çeşitli coğrafi kriterlerle belirlenmiş bölgelerde bulunan ülkeleri sınıflandırır.	1	1	0	100
Türkiye'de görülen iklim tiplerinin özellikleri hakkında çıkarımlarda bulunur.	1	0	1	0
Felsefe	0	0	0	0
Siyaset felsefesinin konusunu ve problemlerini açıklar.	1	1	0	100
Felsefenin anlamını açıklar.	1	1	0	100
Felsefi düşüncenin özelliklerini açıklar.	1	1	0	100
Felsefi bir görüşü veya argümanı sorgular.	1	1	0	100
Varlık felsefesinin konusunu ve problemlerini açıklar.	1	0	1	0
Din Kült. ve Ahl. Bil.	0	0	0	0
İbadet yükümlülüğü ile ilgili bazı kavramları sınıflandırır.	1	1	0	100
İsim ve sıfatlarının yansımalarıyla Allah'ı tanıır.	1	1	0	100
İslam düşüncesinde itikadi ve siyasi yorumları genel özelliklerine göre sınıflandırır.	1	1	0	100

	Soru	Doğru	Yanlış	Boş	Net	Başarı
Fizik	7	3	3	1	2,25	% 32
Kimya	7	4	0	3	4,00	% 57
Biyoloji	6	1	4	1	0,00	% 0
TYT Fen	20	8	7	5	6,25	% 31
Cevap Anahtarı	B	EACCDECCDBAEEDAACBD				
Cevaplarınız		dbCCDd C BA EccbdB				

Fizik	S	D	Y	B%
Kaldırma Kuvveti	1	1	0	100
Adezyon, Kohezyon, Yüzey Gerilimi ve Kılçallık	1	0	1	0
Kütle, Hacim ve Özkütle	1	0	1	0
Elektrik Devreleri	1	0	1	0
Newton'un Hareket Yasaları	1	0	0	0
Yay Dalgaları	1	1	0	100
Işığın Kırılması	1	1	0	100
Kimya	0	0	0	0
Simyadan Kimyaya	1	1	0	100
Atom Modelleri	1	0	0	0
Güçlü Etkileşimler / Kovalent Bağ	1	1	0	100
Sıvılar	1	0	0	0
Kimyasal Hesaplamalar / Sınırlayıcı Bileşen Hesaplamaları	1	0	0	0
Koligatif Özellikler	1	1	0	100
Asitler ve Bazlar	1	1	0	100
Biyoloji	0	0	0	0
Canlıların yapısını oluşturan organik ve inorganik bileşikleri açıklar.	1	0	1	0
Canlıların sınıflandırılmasında kullanılan kategorileri ve bu kategoriler arasındaki hiyerarşiyi örneklerle açıklar.	1	0	1	0
Hücre sel yapıları ve görevlerini açıklar.	1	0	1	0
Mayozu açıklar.	1	0	1	0
Kalıtımın genel esaslarını açıklar.	1	0	0	0
Canlılardaki beslenme şekillerini örneklerle açıklar.	1	1	0	100

HIZ VE RENK TYT 3

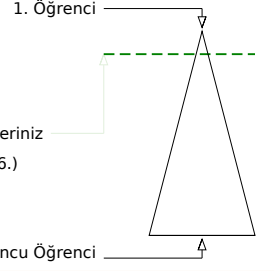
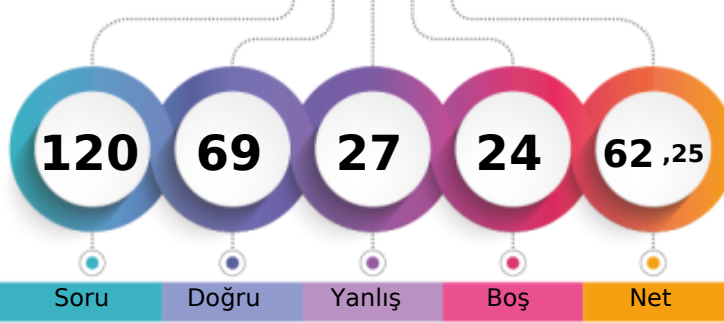

327,213 % 10,82

MANİSA / YUNUSEMRE
KEP AKADEMİ12A - 84006
ELİF NAS CEVHER

Soru Doğru Yanlış Boş Net

Şube Kurum İlçe İl Genel

Öğrenci Sıra No 38 107 226 239 556 % 10,82

Sınava Katılan Öğrenci Sayısı 76 370 887 1034 5137

	Soru	Doğru	Yanlış	Boş	Net	Başarı
TYT Türkçe	40	27	11	2	24,25	% 61
Cevap Anahtarı	A	DBDCCAEBAECDDBCCDBBCEDCBEACDCDEBDCDDDBA				
Cevaplarınız		DBDCCAEB AbC BaCCacBBCEaCbCaCaCdcdDCeDaBA				

Türkçe	S	D	Y	B%
Metne Sözcük Yerleştirme	1	1	0	100
Söz Öbeklerinde Anlam	1	1	0	100
Sözcükler Arası Anlam İlişkileri	1	1	0	100
Cümleyi Yorumlama ve Açıklama	2	2	0	100
İki Cümleyi Birleştirme	1	1	0	100
Ses Bilgisi - Karma	1	1	0	100
Noktalama İşaretleri - Karma	1	0	0	0
Virgül	1	1	0	100
Bitişik ve Ayrı Yazılan Kelimeler	1	0	1	0
Yazım Kuralları - Karma	1	1	0	100
Cümlelerin Öğeleri - Karma	1	0	0	0
İsim Tamlamaları	1	1	0	100
Ad Sözcükler - Karma	1	0	1	0
Çekim Ekleri ve Türleri	1	1	0	100
Düşünceyi Geliştirme Yolları	1	1	0	100
Paragrafta Anlatım Akışını Bozan Cümle	1	0	1	0
Paragrafı İkiye Ayırma	1	0	1	0
Paragrafa Cümle Yerleştirme	1	1	0	100
Paragrafa Ana Düşünce (Ana Fikir)	6	3	3	50
Paragrafta Yardımcı Düşünceler	13	10	3	77
Cümlelerden Paragraf Oluşturma	1	0	1	0
Paragrafın Karşılık Olduğu Soruyu Belirleme	1	1	0	100

	Soru	Doğru	Yanlış	Boş	Net	Başarı
Matematik-1	30	13	7	10	11,25	% 38
Geometri	10	1	0	9	1,00	% 10
TYT Matematik	40	14	7	19	12,25	% 31
Cevap Anahtarı	A	BDDDCBBCCAEECEEABEEDEDCBDEEECBAADEEACCAEAD				
Cevaplarınız		BDDD a CbAdeE BEE dc B ECc D				

Matematik-1	S	D	Y	B%
Sayı Kümeleri	2	1	0	50
Birinci dereceden bir bilinmeyenli denklem ve eşitsizliklerin çözüm kümelerini bulur.	2	1	0	50
Sayı kümelerini birbiriyle ilişkilendirir.	4	3	1	75
Köklü ifadeleri içeren denklemleri çözer.	1	0	0	0
Üslü İfadeler ve Denklemler	1	0	1	0
Gerçek hayatta periyodik olarak tekrar eden durumları içeren problemleri çözer.	1	1	0	100
Denklemler ve eşitsizlikler ile ilgili problemler çözer.	11	5	2	45
Merkezi Eğilim ve Yayılım Ölçüleri	1	0	1	0
Kümelerde birleşim, kesişim, fark, tümeleme işlemleri yardımıyla problemler çözer.	2	1	1	50
Fonksiyonlarla ilgili problemler çözer.	1	1	0	100
Gerçek hayat durumlarından doğrusal fonksiyonlarla ifade edilebilenlerin grafik gösterimlerini yapar.	1	0	0	0
Polinomlarla toplama, çıkarma, çarpma ve bölme işlemlerini yapar.	1	0	0	0
n çeşit nesne ile oluşturulabilecek r li dizilişlerin (permütasyonların) kaç farklı şekilde yapılabileceğini hesaplar.	1	0	1	0
Olasılık kavramı ile ilgili uygulamalar yapar.	1	0	0	0
Geometri	0	0	0	0
Dik Üçgen ve Trigonometri	1	1	0	100
İki üçgenin eş olması için gerekli olan asgari koşulları değerlendirir.	1	0	0	0
Üçgenin açılı özellikleri ile ilgili işlemler yapar.	1	0	0	0
İki üçgenin benzer olması için gerekli olan asgari koşulları değerlendirir.	1	0	0	0
Özel dörtgenlerin açılı kenar, köşegen ve alan özelliklerini açıklayarak problemler çözer.	4	0	0	0

	Soru	Doğru	Yanlış	Boş	Net	Başarı
Tarih-1	5	3	2	0	2,50	% 50
Coğrafya-1	5	5	0	0	5,00	% 100
Felsefe	5	5	0	0	5,00	% 100
Din Kült. ve Ahl. Bil.	5	4	0	1	4,00	% 80
Felsefe (Seçmeli)	5	0	0	5	0,00	% 0
TYT Sosyal	20	17	2	1	16,50	% 83
Cevap Anahtarı	A	DAEDBBEDBEBEACDACBDECEBCD				
Cevaplarınız		eAEaBBEDBEBEACDAC DE				

Tarih-1	S	D	Y	B%
İlk Çağ'da Başlıca Medeniyet Havzaları	1	0	1	0
İslamiyet'in Türk Devlet ve Toplum Yapısına Etkisi	1	1	0	100
Timar Sistemi	1	1	0	100
Osmanlı Devleti'nde Demokratikleşme Hareketleri	1	0	1	0
Siyasi Alandaki İnkılaplar	1	1	0	100
Coğrafya-1	0	0	0	0
Afetlerin oluşum nedenlerini ve özelliklerini açıklar.	1	1	0	100
Türkiye'deki göçleri sebep ve sonuçları açısından değerlendirir.	1	1	0	100
Jeolojik zamanların özelliklerini tektonik olaylarla ilişkilendirerek açıklar.	1	1	0	100
Harita kullanarak çeşitli coğrafi kriterlerle belirlenmiş bölgelerde bulunan ülkeleri sınıflandırır.	1	1	0	100
Türkiye'de görülen iklim tiplerinin özellikleri hakkında çıkarımlarda bulunur.	1	1	0	100
Felsefe	0	0	0	0
Siyaset felsefesinin konusunu ve problemlerini açıklar.	1	1	0	100
Felsefenin anlamını açıklar.	1	1	0	100
Felsefi düşüncenin özelliklerini açıklar.	1	1	0	100
Felsefi bir görüşü veya argümanı sorgular.	1	1	0	100
Varlık felsefesinin konusunu ve problemlerini açıklar.	1	1	0	100
Din Kült. ve Ahl. Bil.	0	0	0	0
İbadet yükümlülüğü ile ilgili bazı kavramları sınıflandırır.	1	1	0	100
İsim ve sıfatlarının yansımalarıyla Allah'ı tanıır.	1	1	0	100
İslam düşüncesinde itikadi ve siyasi yorumları genel özelliklerine göre sınıflandırır.	1	0	0	0

	Soru	Doğru	Yanlış	Boş	Net	Başarı
Fizik	7	1	4	2	0,00	% 0
Kimya	7	6	1	0	5,75	% 82
Biyoloji	6	4	2	0	3,50	% 58
TYT Fen	20	11	7	2	9,25	% 46
Cevap Anahtarı	A	CEAECDCCCBDEEAAACDADB				
Cevaplarınız		ecbb D CCBDEEbeCcADB				

Fizik	S	D	Y	B%
Kaldırma Kuvveti	1	0	1	0
Adezyon, Kohezyon, Yüzey Gerilimi ve Kılçallık	1	0	1	0
Kütle, Hacim ve Özkütle	1	0	1	0
Elektrik Devreleri	1	0	1	0
Newton'un Hareket Yasaları	1	0	0	0
Yay Dalgaları	1	1	0	100
Işığın Kırılması	1	0	0	0
Kimya	0	0	0	0
Simyadan Kimyaya	1	1	0	100
Atom Modelleri	1	1	0	100
Güçlü Etkileşimler / Kovalent Bağ	1	1	0	100
Sıvılar	1	1	0	100
Kimyasal Hesaplamalar / Sınırlayıcı Bileşen Hesaplamaları	1	1	0	100
Koligatif Özellikler	1	1	0	100
Asitler ve Bazlar	1	0	1	0
Biyoloji	0	0	0	0
Canlıların yapısını oluşturan organik ve inorganik bileşikleri açıklar.	1	0	1	0
Canlıların sınıflandırılmasında kullanılan kategorileri ve bu kategoriler arasındaki hiyerarşiyi örneklerle açıklar.	1	1	0	100
Hücre sel yapıları ve görevlerini açıklar.	1	0	1	0
Mayozu açıklar.	1	1	0	100
Kalıtımın genel esaslarını açıklar.	1	1	0	100
Canlılardaki beslenme şekillerini örneklerle açıklar.	1	1	0	100

HIZ VE RENK TYT 3



378,025

%

2,06

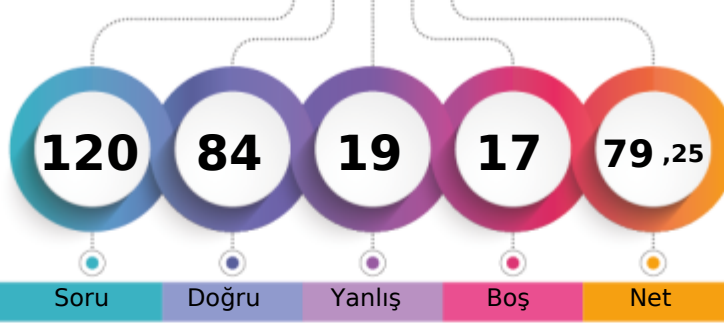
MANİSA / YUNUSEMRE
KEP AKADEMİ12A - 12003
ELİF ÖZBEK

1. Öğrenci

Sizin yeriniz
(106.)

Sonuncu Öğrenci

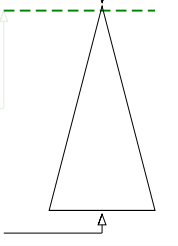

Soru Doğru Yanlış Boş Net

Şube Kurum İlçe İl Genel

Öğrenci Sıra No 13 29 59 61 106 % 2,06

Sınava Katılan Öğrenci Sayısı 76 370 887 1034 5137

	Soru	Doğru	Yanlış	Boş	Net	Başarı
TYT Türkçe	40	31	8	1	29,00	% 73
Cevap Anahtarı	A	DBDCCAEBAECDDBCCDBBCEDECBEACDCDEBDCDDDBA				
Cevaplarınız		DBDCCcEcAEeDBDCCCDaBCEbCBEACa			DEBDCCaDBb	

	S	D	Y	B%
Türkçe	0	0	0	0
Metne Sözcük Yerleştirme	1	1	0	100
Söz Öbeklerinde Anlam	1	1	0	100
Sözcükler Arası Anlam İlişkileri	1	1	0	100
Cümleyi Yorumlama ve Açıklama	2	1	1	50
İki Cümleyi Birleştirme	1	1	0	100
Ses Bilgisi - Karma	1	1	0	100
Noktalama İşaretleri - Karma	1	0	1	0
Virgül	1	1	0	100
Bitişik ve Ayrı Yazılan Kelimeler	1	1	0	100
Yazım Kuralları - Karma	1	0	1	0
Cümlenin Öğeleri - Karma	1	1	0	100
İsim Tamlamaları	1	1	0	100
Ad Sözlü Sözcükler - Karma	1	1	0	100
Çekim Ekleri ve Türleri	1	1	0	100
Düşünceyi Geliştirme Yolları	1	1	0	100
Paragrafta Anlatım Akışını Bozan Cümle	1	1	0	100
Paragrafı İkiye Ayırma	1	1	0	100
Paragrafa Cümle Yerleştirme	1	0	1	0
Paragrafa Ana Düşünce (Ana Fikir)	6	5	1	83
Paragrafta Yardımcı Düşünceler	13	9	3	69
Cümlelerden Paragraf Oluşturma	1	1	0	100
Paragrafın Karşılık Olduğu Soruyu Belirleme	1	1	0	100

	Soru	Doğru	Yanlış	Boş	Net	Başarı
Matematik-1	30	22	2	6	21,50	% 72
Geometri	10	1	0	9	1,00	% 10
TYT Matematik	40	23	2	15	22,50	% 56
Cevap Anahtarı	A	BDDDCBBCCAEECEEABEEDEDCBDEEECBAADEEACCAEAD				
Cevaplarınız		BDaDCBBdCAEECEEABEEDEDCB			D	

	S	D	Y	B%
Matematik-1	0	0	0	0
Sayı Kümeleri	2	2	0	100
Birinci dereceden bir bilinmeyenli denklem ve eşitsizliklerin çözüm kümelerini bulur.	2	2	0	100
Sayı kümelerini birbiriyle ilişkilendirir.	4	3	1	75
Köklü ifadeleri içeren denklemleri çözer.	1	1	0	100
Üslü İfadeler ve Denklemler	1	1	0	100
Gerçek hayatta periyodik olarak tekrar eden durumları içeren problemleri çözer.	1	0	1	0
Denklemler ve eşitsizlikler ile ilgili problemler çözer.	11	8	0	73
Merkezi Eğilim ve Yayılım Ölçüleri	1	1	0	100
Kümelerde birleşim, kesişim, fark, tümele işlemleri yardımıyla problemler çözer.	2	2	0	100
Fonksiyonlarla ilgili problemler çözer.	1	1	0	100
Gerçek hayat durumlarından doğrusal fonksiyonlarla ifade edilebilenlerin grafik gösterimlerini yapar.	1	1	0	100
Polinomlarla toplama, çıkarma, çarpma ve bölme işlemlerini yapar.	1	0	0	0
n çeşit nesne ile oluşturulabilecek r li dizilişlerin (permütasyonların) kaç farklı şekilde yapılabileceğini hesaplar.	1	0	0	0
Olasılık kavramı ile ilgili uygulamalar yapar.	1	0	0	0
Geometri	0	0	0	0
Dik Üçgen ve Trigonometri	1	1	0	100
İki üçgenin eş olması için gerekli olan asgari koşulları değerlendirir.	1	0	0	0
Üçgenin açısı özellikleri ile ilgili işlemler yapar.	1	0	0	0
İki üçgenin benzer olması için gerekli olan asgari koşulları değerlendirir.	1	0	0	0
Özel dörtgenlerin açısı, kenar, köşegen ve alan özelliklerini açıklayarak problemler çözer.	4	0	0	0

	Soru	Doğru	Yanlış	Boş	Net	Başarı
Tarih-1	5	3	2	0	2,50	% 50
Coğrafya-1	5	5	0	0	5,00	% 100
Felsefe	5	4	1	0	3,75	% 75
Din Kült. ve Ahl. Bil.	5	5	0	0	5,00	% 100
Felsefe (Seçmeli)	5	0	0	5	0,00	% 0
TYT Sosyal	20	17	3	0	16,25	% 81
Cevap Anahtarı	A	DAEDBBEDBEBEACDACBDECEBCD				
Cevaplarınız		eAdBBEDBEBEACcACBDE				

	S	D	Y	B%
Tarih-1	0	0	0	0
İlk Çağ'da Başlıca Medeniyet Havzaları	1	0	1	0
İslamiyet'in Türk Devlet ve Toplum Yapısına Etkisi	1	1	0	100
Timar Sistemi	1	0	1	0
Osmanlı Devleti'nde Demokratikleşme Hareketleri	1	1	0	100
Siyasi Alandaki İnkılaplar	1	1	0	100
Coğrafya-1	0	0	0	0
Afetlerin oluşum nedenlerini ve özelliklerini açıklar.	1	1	0	100
Türkiye'deki göçleri sebep ve sonuçları açısından değerlendirir.	1	1	0	100
Jeolojik zamanların özelliklerini tektonik olaylarla ilişkilendirerek açıklar.	1	1	0	100
Harita kullanarak çeşitli coğrafi kriterlerle belirlenmiş bölgelerde bulunan ülkeleri sınıflandırır.	1	1	0	100
Türkiye'de görülen iklim tiplerinin özellikleri hakkında çıkarımlarda bulunur.	1	1	0	100
Felsefe	0	0	0	0
Siyaset felsefesinin konusunu ve problemlerini açıklar.	1	1	0	100
Felsefenin anlamını açıklar.	1	1	0	100
Felsefi düşüncenin özelliklerini açıklar.	1	1	0	100
Felsefi bir görüşü veya argümanı sorgular.	1	1	0	100
Varlık felsefesinin konusunu ve problemlerini açıklar.	1	0	1	0
Din Kült. ve Ahl. Bil.	0	0	0	0
İbadet yükümlülüğü ile ilgili bazı kavramları sınıflandırır.	1	1	0	100
İsim ve sıfatlarının yansımalarıyla Allah'ı tanıır.	1	1	0	100
İslam düşüncesinde itikadi ve siyasi yorumları genel özelliklerine göre sınıflandırır.	1	1	0	100

	Soru	Doğru	Yanlış	Boş	Net	Başarı
Fizik	7	4	3	0	3,25	% 46
Kimya	7	6	0	1	6,00	% 86
Biyoloji	6	3	3	0	2,25	% 38
TYT Fen	20	13	6	1	11,50	% 58
Cevap Anahtarı	A	CEAECDCCCBDEEAAACDADB				
Cevaplarınız		CEAAbbDaCCBD EAACcAaB				

	S	D	Y	B%
Fizik	0	0	0	0
Kaldırma Kuvveti	1	1	0	100
Adezyon, Kohezyon, Yüzey Gerilimi ve Kılçallık	1	1	0	100
Kütle, Hacim ve Özkütle	1	1	0	100
Elektrik Devreleri	1	0	1	0
Newton'un Hareket Yasaları	1	0	1	0
Yay Dalgaları	1	1	0	100
Işığın Kırılması	1	0	1	0
Kimya	0	0	0	0
Simyadan Kimyaya	1	1	0	100
Atom Modelleri	1	1	0	100
Güçlü Etkileşimler / Kovalent Bağ	1	1	0	100
Sıvılar	1	1	0	100
Kimyasal Hesaplamalar / Sınırlayıcı Bileşen Hesaplamaları	1	0	0	0
Koligatif Özellikler	1	1	0	100
Asitler ve Bazlar	1	1	0	100
Biyoloji	0	0	0	0
Canlıların yapısını oluşturan organik ve inorganik bileşikleri açıklar.	1	0	1	0
Canlıların sınıflandırılmasında kullanılan kategorileri ve bu kategoriler arasındaki hiyerarşiyi örneklerle açıklar.	1	1	0	100
Hücre sel yapıları ve görevlerini açıklar.	1	0	1	0
Mayozu açıklar.	1	1	0	100
Kalıtımın genel esaslarını açıklar.	1	0	1	0
Canlılardaki beslenme şekillerini örneklerle açıklar.	1	1	0	100

HIZ VE RENK TYT 3

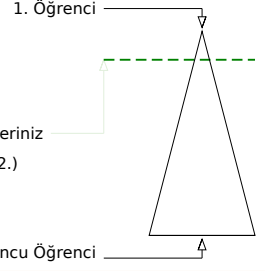
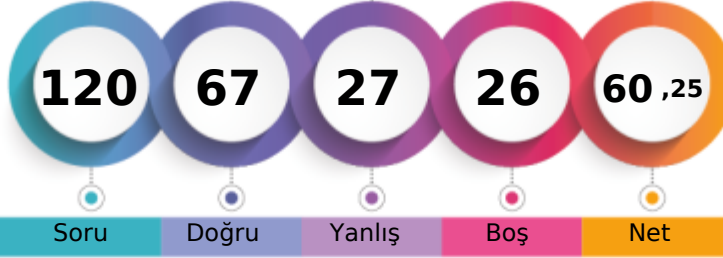

320,808 % 13,47

MANİSA / YUNUSEMRE
KEP AKADEMİ12A - 12295
EMREHAN KORUK

	Şube	Kurum	İlçe	İl	Genel
Öğrenci Sıra No	40	124	263	279	692
Sınava Katılan Öğrenci Sayısı	76	370	887	1034	5137
					% 13,47

	Soru	Doğru	Yanlış	Boş	Net	Başarı
TYT Türkçe	40	28	9	3	25,75	% 64
Cevap Anahtarı	A	DBDCCAEBAECDDBCCDBBCEDCBEACDCDEBDCDDDBA				
Cevaplarınız		DBDdCA AEbDBe CdDBBaEDCBaACaCeEBDCDDDb				

	S	D	Y	B%
Türkçe	0	0	0	0
Metne Sözcük Yerleştirme	1	1	0	100
Söz Öbeklerinde Anlam	1	1	0	100
Sözcükler Arası Anlam İlişkileri	1	1	0	100
Cümleyi Yorumlama ve Açıklama	2	1	1	50
İki Cümleyi Birleştirme	1	1	0	100
Ses Bilgisi - Karma	1	0	0	0
Noktalama İşaretleri - Karma	1	0	0	0
Virgül	1	1	0	100
Bitişik ve Ayrı Yazılan Kelimeler	1	1	0	100
Yazım Kuralları - Karma	1	0	1	0
Cümlenin Öğeleri - Karma	1	1	0	100
İsim Tamlamaları	1	1	0	100
Ad Söylü Sözcükler - Karma	1	0	1	0
Çekim Ekleri ve Türleri	1	0	0	0
Düşünceyi Geliştirme Yolları	1	1	0	100
Paragrafta Anlatım Akışını Bozan Cümle	1	0	1	0
Paragrafı İkiye Ayırma	1	1	0	100
Paragrafa Cümle Yerleştirme	1	1	0	100
Paragrafa Ana Düşünce (Ana Fikir)	6	6	0	100
Paragrafta Yardımcı Düşünceler	13	9	4	69
Cümlelerden Paragraf Oluşturma	1	0	1	0
Paragrafın Karşılık Olduğu Soruyu Belirleme	1	1	0	100

	Soru	Doğru	Yanlış	Boş	Net	Başarı
Matematik-1	30	13	6	11	11,50	% 38
Geometri	10	4	1	5	3,75	% 38
TYT Matematik	40	17	7	16	15,25	% 38
Cevap Anahtarı	A	BDDDCBBCCAEECEAEEDDEDCBDEECCBADEEACCAEAD				
Cevaplarınız		BD cCDB eb E E A EedDca EC bE CC E				

	S	D	Y	B%
Matematik-1	0	0	0	0
Sayı Kümeleri	2	1	0	50
Birinci dereceden bir bilinmeyenli denklem ve eşitsizliklerin çözüm kümelerini bulur.	2	2	0	100
Sayı kümelerini birbiriyle ilişkilendirir.	4	0	2	0
Kökü ifadeleri içeren denklemleri çözer.	1	1	0	100
Üslü İfadeler ve Denklemler	1	1	0	100
Gerçek hayatta periyodik olarak tekrar eden durumları içeren problemleri çözer.	1	0	1	0
Denklemler ve eşitsizlikler ile ilgili problemler çözer.	11	6	3	55
Merkezi Eğilim ve Yayılım Ölçüleri	1	0	0	0
Kümelerde birleşim, kesişim, fark, tümeleme işlemleri yardımıyla problemler çözer.	2	1	0	50
Fonksiyonlarla ilgili problemler çözer.	1	0	0	0
Gerçek hayat durumlarından doğrusal fonksiyonlarla ifade edilebilenlerin grafik gösterimlerini yapar.	1	1	0	100
Polinomlarla toplama, çıkarma, çarpma ve bölme işlemlerini yapar.	1	0	0	0
n çeşit nesne ile oluşturulabilecek r li dizilişlerin (permütasyonların) kaç farklı şekilde yapılabileceğini hesaplar.	1	0	0	0
Olasılık kavramı ile ilgili uygulamalar yapar.	1	0	0	0
Geometri	0	0	0	0
Dik Üçgen ve Trigonometri	1	0	1	0
İki üçgenin eş olması için gerekli olan asgari koşulları değerlendirir.	1	1	0	100
Üçgenin açılı özellikleri ile ilgili işlemler yapar.	1	1	0	0
İki üçgenin benzer olması için gerekli olan asgari koşulları değerlendirir.	1	0	0	0
Özel dörtgenlerin açılı kenar, köşegen ve alan özelliklerini açıklayarak problemler çözer.	4	3	0	75

	Soru	Doğru	Yanlış	Boş	Net	Başarı
Tarih-1	5	4	1	0	3,75	% 75
Coğrafya-1	5	4	1	0	3,75	% 75
Felsefe	5	4	0	1	4,00	% 80
Din Kült. ve Ahl. Bil.	5	3	1	1	2,75	% 55
Felsefe (Seçmeli)	5	0	0	5	0,00	% 0
TYT Sosyal	20	15	3	2	14,25	% 71
Cevap Anahtarı	A	DAEDBBEDBEBEACDACBDECEBCD				
Cevaplarınız		baEDBdEDBEBEAC cC DE				

	S	D	Y	B%
Tarih-1	0	0	0	0
İlk Çağ'da Başlıca Medeniyet Havzaları	1	0	1	0
İslamiyet'in Türk Devlet ve Toplum Yapısına Etkisi	1	1	0	100
Timar Sistemi	1	1	0	100
Osmanlı Devleti'nde Demokratikleşme Hareketleri	1	1	0	100
Siyasi Alandaki İnkılaplar	1	1	0	100
Coğrafya-1	0	0	0	0
Afetlerin oluşum nedenlerini ve özelliklerini açıklar.	1	0	1	0
Türkiye'deki göçleri sebep ve sonuçları açısından değerlendirir.	1	1	0	100
Jeolojik zamanların özelliklerini tektonik olaylarla ilişkilendirerek açıklar.	1	1	0	100
Harita kullanarak çeşitli coğrafi kriterlerle belirlenmiş bölgelerde bulunan ülkeleri sınıflandırır.	1	1	0	100
Türkiye'de görülen iklim tiplerinin özellikleri hakkında çıkarımlarda bulunur.	1	1	0	100
Felsefe	0	0	0	0
Siyaset felsefesinin konusunu ve problemlerini açıklar.	1	1	0	100
Felsefenin anlamını açıklar.	1	1	0	100
Felsefi düşüncenin özelliklerini açıklar.	1	1	0	100
Felsefi bir görüşü veya argümanı sorgular.	1	1	0	100
Varlık felsefesinin konusunu ve problemlerini açıklar.	1	0	0	0
Din Kült. ve Ahl. Bil.	0	0	0	0
İbadet yükümlülüğü ile ilgili bazı kavramları sınıflandırır.	1	0	1	0
İsim ve sıfatlarının yansımalarıyla Allah'ı tanıır.	1	1	0	100
İslam düşüncesinde itikadi ve siyasi yorumları genel özelliklerine göre sınıflandırır.	1	0	0	0

	Soru	Doğru	Yanlış	Boş	Net	Başarı
Fizik	7	1	4	2	0,00	% 0
Kimya	7	5	1	1	4,75	% 68
Biyoloji	6	1	3	2	0,25	% 4
TYT Fen	20	7	8	5	5,00	% 25
Cevap Anahtarı	A	CEAECDCCCBDEEAACDADB				
Cevaplarınız		ad Ebc C BDbEAAae b				

	S	D	Y	B%
Fizik	0	0	0	0
Kaldırma Kuvveti	1	0	1	0
Adezyon, Kohezyon, Yüzey Gerilimi ve Kılçallık	1	0	1	0
Kütle, Hacim ve Özkütle	1	0	0	0
Elektrik Devreleri	1	1	0	100
Newton'un Hareket Yasaları	1	0	1	0
Yay Dalgaları	1	0	1	0
Işığın Kırılması	1	0	0	0
Kimya	0	0	0	0
Simyadan Kimyaya	1	1	0	100
Atom Modelleri	1	0	0	0
Güçlü Etkileşimler / Kovalent Bağ	1	1	0	100
Sıvılar	1	1	0	100
Kimyasal Hesaplamalar / Sınırlayıcı Bileşen Hesaplamaları	1	0	1	0
Koligatif Özellikler	1	1	0	100
Asitler ve Bazlar	1	1	0	100
Biyoloji	0	0	0	0
Canlıların yapısını oluşturan organik ve inorganik bileşikleri açıklar.	1	1	0	100
Canlıların sınıflandırılmasında kullanılan kategorileri ve bu kategoriler arasındaki hiyerarşiyi örneklerle açıklar.	1	0	1	0
Hücre yapısını ve görevlerini açıklar.	1	0	1	0
Mayozu açıklar.	1	0	0	0
Kalıtımın genel esaslarını açıklar.	1	0	1	0
Canlılardaki beslenme şekillerini örneklerle açıklar.	1	0	0	0

HIZ VE RENK TYT 3



379,243

%

1,93

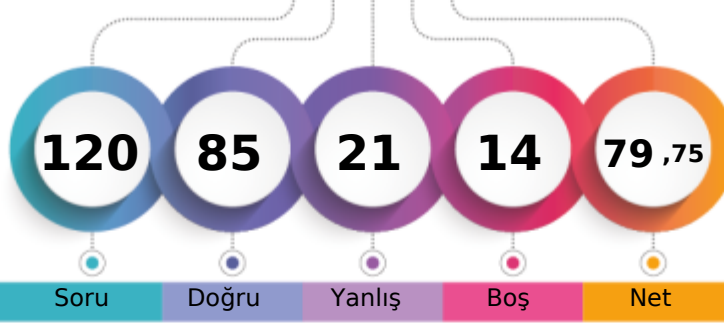
MANİSA / YUNUSEMRE
KEP AKADEMİ12A - 6810
ENES SARGIN

1. Öğrenci

Sizin yeriniz
(99.)

Sonuncu Öğrenci

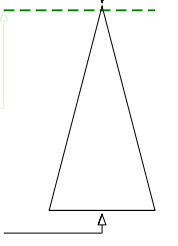

Soru Doğru Yanlış Boş Net

Şube Kurum İlçe İl Genel

Öğrenci Sıra No 11 26 53 55 99 % 1,93

Sınava Katılan Öğrenci Sayısı 76 370 887 1034 5137

	Soru	Doğru	Yanlış	Boş	Net	Başarı
TYT Türkçe	40	33	7	0	31,25	% 78
Cevap Anahtarı	B	DCDBACBEEADCCBDCBBDEDCBCAEDCDDCCDBADEBD				
Cevaplarınız		DCDBACBEBADaCBDCcBaBDEDCBeAEaCDCCcDBADcBa				

	S	D	Y	B%
Türkçe	0	0	0	0
Metne Sözcük Yerleştirme	1	1	0	100
Söz Öbeklerinde Anlam	1	1	0	100
Sözcükler Arası Anlam İlişkileri	1	1	0	100
Cümleyi Yorumlama ve Açıklama	2	2	0	100
İki Cümleyi Birleştirme	1	1	0	100
Ses Bilgisi - Karma	1	1	0	100
Noktalama İşaretleri - Karma	1	1	0	100
Virgül	1	1	0	100
Bitişik ve Ayrı Yazılan Kelimeler	1	0	1	0
Yazım Kuralları - Karma	1	0	1	0
Cümlelerin Öğeleri - Karma	1	1	0	100
İsim Tamlamaları	1	1	0	100
Ad Söyül Sözcükler - Karma	1	1	0	100
Çekim Ekleri ve Türleri	1	1	0	100
Düşünceyi Geliştirme Yolları	1	1	0	100
Paragrafta Anlatım Akışını Bozan Cümle	1	1	0	100
Paragrafı İkiye Ayırma	1	1	0	100
Paragrafa Cümle Yerleştirme	1	0	1	0
Paragrafa Ana Düşünce (Ana Fikir)	6	5	1	83
Paragrafta Yardımcı Düşünceler	13	10	3	77
Cümlelerden Paragraf Oluşturma	1	1	0	100
Paragrafın Karşılık Olduğu Soruyu Belirleme	1	1	0	100

	Soru	Doğru	Yanlış	Boş	Net	Başarı
Matematik-1	30	20	3	7	19,25	% 64
Geometri	10	4	0	6	4,00	% 40
TYT Matematik	40	24	3	13	23,25	% 58
Cevap Anahtarı	B	DDDBDCBCCAEAEAEEDDBDEBDCCEABEDAEACADE				
Cevaplarınız		D BDBDCeBd eE AEEEBDBEB EC A ED A E				

	S	D	Y	B%
Matematik-1	0	0	0	0
Sayı Kümeleri	2	2	0	100
Birinci dereceden bir bilinmeyenli denklem ve eşitsizliklerin çözüm kümelerini bulur.	2	2	0	100
Sayı kümelerini birbiriyle ilişkilendirir.	4	1	2	25
Köklü ifadeleri içeren denklemleri çözer.	1	1	0	100
Üslü İfadeler ve Denklemler	1	1	0	100
Gerçek hayatta periyodik olarak tekrar eden durumları içeren problemleri çözer.	1	0	1	0
Denklemler ve eşitsizlikler ile ilgili problemler çözer.	11	9	0	82
Merkezî Eğilim ve Yayılım Ölçüleri	1	0	0	0
Kümelerde birleşim, kesişim, fark, tümele işlemleri yardımıyla problemler çözer.	2	2	0	100
Fonksiyonlarla ilgili problemler çözer.	1	1	0	100
Gerçek hayat durumlarından doğrusal fonksiyonlarla ifade edilebilenlerin grafik gösterimlerini yapar.	1	0	0	0
Polinomlarla toplama, çıkarma, çarpma ve bölme işlemlerini yapar.	1	0	0	0
n çeşit nesne ile oluşturulabilecek r li dizilişlerin (permütasyonların) kaç farklı şekilde yapılabileceğini hesaplar.	1	0	0	0
Olasılık kavramı ile ilgili uygulamalar yapar.	1	1	0	100
Geometri	0	0	0	0
Dik Üçgen ve Trigonometri	1	1	0	100
İki üçgenin eş olması için gerekli olan asgari koşulları değerlendirir.	1	1	0	100
Üçgenin açılı özellikleri ile ilgili işlemler yapar.	1	0	0	0
İki üçgenin benzer olması için gerekli olan asgari koşulları değerlendirir.	1	0	0	0
Özel dörtgenlerin açılı kenar, köşegen ve alan özelliklerini açıklayarak problemler çözer.	4	1	0	25

	Soru	Doğru	Yanlış	Boş	Net	Başarı
Tarih-1	5	4	1	0	3,75	% 75
Coğrafya-1	5	3	2	0	2,50	% 50
Felsefe	5	4	1	0	3,75	% 75
Din Kült. ve Ahl. Bil.	5	4	1	0	3,75	% 75
Felsefe (Seçmeli)	5	0	0	5	0,00	% 0
TYT Sosyal	20	15	5	0	13,75	% 69
Cevap Anahtarı	B	ADDBEDBEEBCCDEABDEACBCDCE				
Cevaplarınız		ADeBEDaEcBBCCeAEaDEAC				

	S	D	Y	B%
Tarih-1	0	0	0	0
İlk Çağ'da Başlıca Medeniyet Havzaları	1	0	1	0
İslamiyet'in Türk Devlet ve Toplum Yapısına Etkisi	1	1	0	100
Timar Sistemi	1	1	0	100
Osmanlı Devleti'nde Demokratikleşme Hareketleri	1	1	0	100
Siyasi Alandaki İnkılaplar	1	1	0	100
Coğrafya-1	0	0	0	0
Afetlerin oluşum nedenlerini ve özelliklerini açıklar.	1	0	1	0
Türkiye'deki göçleri sebep ve sonuçları açısından değerlendirir.	1	1	0	100
Jeolojik zamanların özelliklerini tektonik olaylarla ilişkilendirerek açıklar.	1	1	0	100
Harita kullanarak çeşitli coğrafi kriterlerle belirlenmiş bölgelerde bulunan ülkeleri sınıflandırır.	1	1	0	100
Türkiye'de görülen iklim tiplerinin özellikleri hakkında çıkarımlarda bulunur.	1	0	1	0
Felsefe	0	0	0	0
Siyaset felsefesinin konusunu ve problemlerini açıklar.	1	1	0	100
Felsefenin anlamını açıklar.	1	1	0	100
Felsefi düşüncenin özelliklerini açıklar.	1	1	0	100
Felsefi bir görüşü veya argümanı sorgular.	1	1	0	100
Varlık felsefesinin konusunu ve problemlerini açıklar.	1	0	1	0
Din Kült. ve Ahl. Bil.	0	0	0	0
İbadet yükümlülüğü ile ilgili bazı kavramları sınıflandırır.	1	1	0	100
İsim ve sıfatlarının yansımalarıyla Allah'ı tanıır.	1	1	0	100
İslam düşüncesinde itikadi ve siyasi yorumları genel özelliklerine göre sınıflandırır.	1	0	1	0

	Soru	Doğru	Yanlış	Boş	Net	Başarı
Fizik	7	3	3	1	2,25	% 32
Kimya	7	6	1	0	5,75	% 82
Biyoloji	6	4	2	0	3,50	% 58
TYT Fen	20	13	6	1	11,50	% 58
Cevap Anahtarı	B	EACCDECCDBAEEDAACBD				
Cevaplarınız		dbC aECcDBAEEDAaCba				

	S	D	Y	B%
Fizik	0	0	0	0
Kaldırma Kuvveti	1	1	0	100
Adezyon, Kohezyon, Yüzey Gerilimi ve Kılcalılık	1	0	1	0
Kütle, Hacim ve Özkütle	1	0	1	0
Elektrik Devreleri	1	1	0	100
Newton'un Hareket Yasaları	1	1	0	100
Yay Dalgaları	1	0	1	0
Işığın Kırılması	1	0	0	0
Kimya	0	0	0	0
Simyadan Kimyaya	1	0	1	0
Atom Modelleri	1	1	0	100
Güçlü Etkileşimler / Kovalent Bağ	1	1	0	100
Sıvılar	1	1	0	100
Kimyasal Hesaplamalar / Sınırlayıcı Bileşen Hesaplamaları	1	1	0	100
Koligatif Özellikler	1	1	0	100
Asitler ve Bazlar	1	1	0	100
Biyoloji	0	0	0	0
Canlıların yapısını oluşturan organik ve inorganik bileşikleri açıklar.	1	1	0	100
Canlıların sınıflandırılmasında kullanılan kategorileri ve bu kategoriler arasındaki hiyerarşiyi örneklerle açıklar.	1	1	0	100
Hücre yapısını ve görevlerini açıklar.	1	1	0	100
Mayozu açıklar.	1	0	1	0
Kalıtımın genel esaslarını açıklar.	1	0	1	0
Canlılardaki beslenme şekillerini örneklerle açıklar.	1	1	0	100

HIZ VE RENK TYT 3

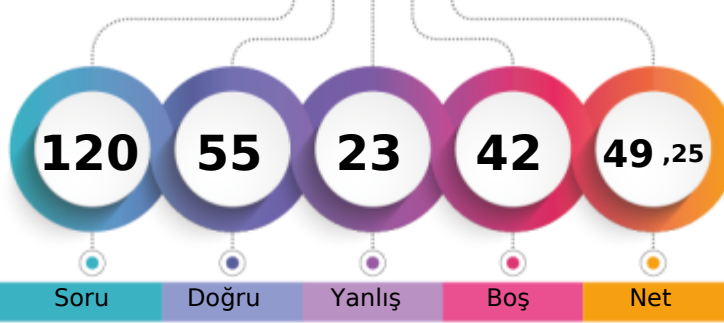

287,888 % 30,84

MANİSA / YUNUSEMRE
KEP AKADEMİ12A - 12234
ENES SELEK

1. Öğrenci

Sizin yeriniz
(1584.)

Sonuncu Öğrenci

Soru Doğru Yanlış Boş Net

Şube Kurum İlçe İl Genel

Öğrenci Sıra No 54 197 430 467 1584 % 30,84

Sınava Katılan Öğrenci Sayısı 76 370 887 1034 5137

	Soru	Doğru	Yanlış	Boş	Net	Başarı
TYT Türkçe	40	26	9	5	23,75	% 59
Cevap Anahtarı	A DBDCCAEBAECDDBCCDBBCEDCBEACDCDEBDCDDDBA					
Cevaplarınız	DBDCCAEBAdbcBDCadD BCED c ACaCeEBcC DBA					

	S	D	Y	B%
Türkçe	0	0	0	0
Metne Sözcük Yerleştirme	1	1	0	100
Söz Öbeklerinde Anlam	1	1	0	100
Sözcükler Arası Anlam İlişkileri	1	1	0	100
Cümleyi Yorumlama ve Açıklama	2	2	0	100
İki Cümleyi Birleştirme	1	1	0	100
Ses Bilgisi - Karma	1	1	0	100
Noktalama İşaretleri - Karma	1	1	0	100
Virgül	1	1	0	100
Bitişik ve Ayrı Yazılan Kelimeler	1	0	1	0
Yazım Kuralları - Karma	1	0	1	0
Cümlenin Öğeleri - Karma	1	0	1	0
İsim Tamlamaları	1	1	0	100
Ad Sözlü Sözcükler - Karma	1	1	0	100
Çekim Ekleri ve Türleri	1	1	0	100
Düşünceyi Geliştirme Yolları	1	0	1	0
Paragrafta Anlatım Akışını Bozan Cümle	1	0	1	0
Paragrafı İkiye Ayırma	1	1	0	100
Paragrafa Cümle Yerleştirme	1	0	0	0
Paragrafa Ana Düşünce (Ana Fikir)	6	5	1	83
Paragrafta Yardımcı Düşünceler	13	7	3	54
Cümlelerden Paragraf Oluşturma	1	0	0	0
Paragrafın Karşılık Olduğu Soruyu Belirleme	1	1	0	100

	Soru	Doğru	Yanlış	Boş	Net	Başarı
Matematik-1	30	8	4	18	7,00	% 23
Geometri	10	1	0	9	1,00	% 10
TYT Matematik	40	9	4	27	8,00	% 20
Cevap Anahtarı	A BDDCDBBCCAEECEAEEDDCBDEECCBADEEACCAEAD					
Cevaplarınız	D C d AeEe d EE Db D					

	S	D	Y	B%
Matematik-1	0	0	0	0
Sayı Kümeleri	2	0	0	0
Birinci dereceden bir bilinmeyenli denklem ve eşitsizliklerin çözüm kümelerini bulur.	2	2	0	100
Sayı kümelerini birbiriyle ilişkilendirir.	4	1	0	25
Köklü ifadeleri içeren denklemleri çözer.	1	0	0	0
Üslü İfadeler ve Denklemler	1	0	0	0
Gerçek hayatta periyodik olarak tekrar eden durumları içeren problemleri çözer.	1	0	1	0
Denklemler ve eşitsizlikler ile ilgili problemler çözer.	11	3	1	27
Merkezi Eğilim ve Yayılım Ölçüleri	1	0	1	0
Kümelerde birleşim, kesişim, fark, tümele işlemleri yardımıyla problemler çözer.	2	1	0	50
Fonksiyonlarla ilgili problemler çözer.	1	1	0	100
Gerçek hayat durumlarından doğrusal fonksiyonlarla ifade edilebilenlerin grafik gösterimlerini yapar.	1	0	1	0
Polinomlarla toplama, çıkarma, çarpma ve bölme işlemlerini yapar.	1	0	0	0
n çeşit nesne ile oluşturulabilecek r li dizilişlerin (permütasyonların) kaç farklı şekilde yapılabileceğini hesaplar.	1	0	0	0
Olasılık kavramı ile ilgili uygulamalar yapar.	1	0	0	0
Geometri	0	0	0	0
Dik Üçgen ve Trigonometri	1	1	0	100
İki üçgenin eş olması için gerekli olan asgari koşulları değerlendirir.	1	0	0	0
Üçgenin açılı özellikleri ile ilgili işlemler yapar.	1	0	0	0
İki üçgenin benzer olması için gerekli olan asgari koşulları değerlendirir.	1	0	0	0
Özel dörtgenlerin açılı kenar, köşegen ve alan özelliklerini açıklayarak problemler çözer.	4	0	0	0

	Soru	Doğru	Yanlış	Boş	Net	Başarı
Tarih-1	5	3	2	0	2,50	% 50
Coğrafya-1	5	3	2	0	2,50	% 50
Felsefe	5	4	1	0	3,75	% 75
Din Kült. ve Ahl. Bil.	5	3	1	1	2,75	% 55
Felsefe (Seçmeli)	5	0	0	5	0,00	% 0
TYT Sosyal	20	13	6	1	11,50	% 58
Cevap Anahtarı	A DAEDBBEBEAEACDABDECEBCD					
Cevaplarınız	eAdBBEeBcBECDA Bdd					

	S	D	Y	B%
Tarih-1	0	0	0	0
İlk Çağ'da Başlıca Medeniyet Havzaları	1	0	1	0
İslamiyet'in Türk Devlet ve Toplum Yapısına Etkisi	1	1	0	100
Timar Sistemi	1	0	1	0
Osmanlı Devleti'nde Demokratikleşme Hareketleri	1	1	0	100
Siyasi Alandaki İnkılaplar	1	1	0	100
Coğrafya-1	0	0	0	0
Afetlerin oluşum nedenlerini ve özelliklerini açıklar.	1	1	0	100
Türkiye'deki göçleri sebep ve sonuçları açısından değerlendirir.	1	1	0	100
Jeolojik zamanların özelliklerini tektonik olaylarla ilişkilendirerek açıklar.	1	0	1	0
Harita kullanarak çeşitli coğrafi kriterlerle belirlenmiş bölgelerde bulunan ülkeleri sınıflandırır.	1	1	0	100
Türkiye'de görülen iklim tiplerinin özellikleri hakkında çıkarımlarda bulunur.	1	0	1	0
Felsefe	0	0	0	0
Siyaset felsefesinin konusunu ve problemlerini açıklar.	1	1	0	100
Felsefenin anlamını açıklar.	1	1	0	100
Felsefi düşüncenin özelliklerini açıklar.	0	1	0	0
Felsefi bir görüşü veya argümanı sorgular.	1	1	0	100
Varlık felsefesinin konusunu ve problemlerini açıklar.	1	1	0	100
Din Kült. ve Ahl. Bil.	0	0	0	0
İbadet yükümlülüğü ile ilgili bazı kavramları sınıflandırır.	1	1	0	100
İsim ve sıfatlarının yansımalarıyla Allah'ı tanıır.	1	0	0	0
İslam düşüncesinde itikadi ve siyasi yorumları genel özelliklerine göre sınıflandırır.	1	1	0	100

	Soru	Doğru	Yanlış	Boş	Net	Başarı
Fizik	7	2	1	4	1,75	% 25
Kimya	7	4	1	2	3,75	% 54
Biyoloji	6	1	2	3	0,50	% 8
TYT Fen	20	7	4	9	6,00	% 30
Cevap Anahtarı	A CEAECDCBCEAEACDADB					
Cevaplarınız	dAE CCBD bdCa					

	S	D	Y	B%
Fizik	0	0	0	0
Kaldırma Kuvveti	1	0	0	0
Adezyon, Kohezyon, Yüzey Gerilimi ve Kılçallık	1	0	1	0
Kütle, Hacim ve Özkütle	1	1	0	100
Elektrik Devreleri	1	1	0	100
Newton'un Hareket Yasaları	1	0	0	0
Yay Dalgaları	1	0	0	0
Işığın Kırılması	1	0	0	0
Kimya	0	0	0	0
Simyadan Kimyaya	1	1	0	100
Atom Modelleri	1	1	0	100
Güçlü Etkileşimler / Kovalent Bağ	1	1	0	100
Sıvılar	1	1	0	100
Kimyasal Hesaplamalar / Sınırlayıcı Bileşen Hesaplamaları	1	0	0	0
Koligatif Özellikler	1	0	0	0
Asitler ve Bazlar	1	0	1	0
Biyoloji	0	0	0	0
Canlıların yapısını oluşturan organik ve inorganik bileşikleri açıklar.	1	0	1	0
Canlıların sınıflandırılmasında kullanılan kategorileri ve bu kategoriler arasındaki hiyerarşiyi örneklerle açıklar.	1	1	0	100
Hücre sel yapıları ve görevlerini açıklar.	1	0	1	0
Mayozu açıklar.	1	0	0	0
Kalıtımın genel esaslarını açıklar.	1	0	0	0
Canlılardaki beslenme şekillerini örneklerle açıklar.	1	0	0	0

HIZ VE RENK TYT 3



366,913

%

3,04

MANİSA / YUNUSEMRE
KEP AKADEMİ

12A - 12073
EREN DAĞDELEN

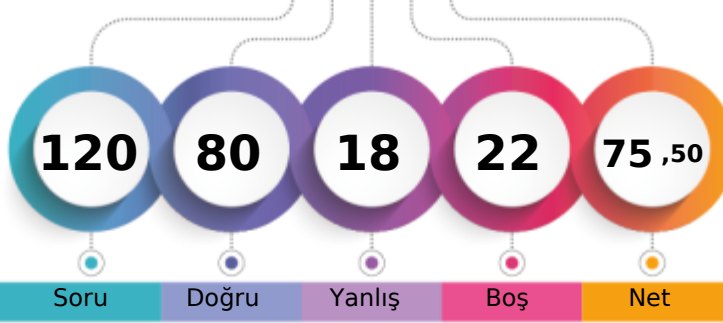

1. Öğrenci

Sizin yeriniz
(156.)

Sonuncu Öğrenci

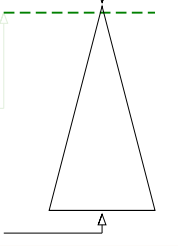

Soru Doğru Yanlış Boş Net

Şube Kurum İlçe İl Genel

Öğrenci Sıra No 18 37 76 79 156 % 3,04

Sınava Katılan Öğrenci Sayısı 76 370 887 1034 5137

		Soru	Doğru	Yanlış	Boş	Net	Başarı	
TYT Türkçe		40	29	5	6	27,75	% 69	
Cevap Anahtarı	A	DBDCCAEBAECDDBCCDBBCEDCBEACDCDEBDCDDDBA						
Cevaplarınız		D DCCdEBAEaDBDCCdDBBCE B ACDCe DCCaDBA						

	S	D	Y	B%
Türkçe	0	0	0	0
Metne Sözcük Yerleştirme	1	1	0	100
Söz Öbeklerinde Anlam	1	0	0	0
Sözcükler Arası Anlam İlişkileri	1	1	0	100
Cümleyi Yorumlama ve Açıklama	2	1	1	50
İki Cümleyi Birleştirme	1	1	0	100
Ses Bilgisi - Karma	1	1	0	100
Noktalama İşaretleri - Karma	1	1	0	100
Virgül	1	1	0	100
Bitişik ve Ayrı Yazılan Kelimeler	1	1	0	100
Yazım Kuralları - Karma	1	0	1	0
Cümlenin Öğeleri - Karma	1	1	0	100
İsim Tamlamaları	1	1	0	100
Ad Söyül Sözcükler - Karma	1	1	0	100
Çekim Ekleri ve Türleri	1	1	0	100
Düşünceyi Geliştirme Yolları	1	1	0	100
Paragrafta Anlatım Akışını Bozan Cümle	1	0	1	0
Paragrafı İkiye Ayırma	1	1	0	100
Paragrafa Cümle Yerleştirme	1	1	0	100
Paragrafa Ana Düşünce (Ana Fikir)	6	4	0	67
Paragrafta Yardımcı Düşünceler	13	9	2	69
Cümlelerden Paragraf Oluşturma	1	0	0	0
Paragrafın Karşılık Olduğu Soruyu Belirleme	1	1	0	100

		Soru	Doğru	Yanlış	Boş	Net	Başarı	
Matematik-1		30	17	5	8	15,75	% 53	
Geometri		10	7	0	3	7,00	% 70	
TYT Matematik		40	24	5	11	22,75	% 57	
Cevap Anahtarı	A	BDDDCDBBCCAEECEAEEDDEDCBDEEECBADDEEACCAEAD						
Cevaplarınız		BDaDCDBBdEeECE EEDE B ECc DEEAC EA						

	S	D	Y	B%
Matematik-1	0	0	0	0
Sayı Kümeleri	2	2	0	100
Birinci dereceden bir bilinmeyenli denklem ve eşitsizliklerin çözüm kümelerini bulur.	2	2	0	100
Sayı kümelerini birbiriyle ilişkilendirir.	4	1	3	25
Köklü ifadeleri içeren denklemleri çözer.	1	1	0	100
Üslü İfadeler ve Denklemler	1	1	0	100
Gerçek hayatta periyodik olarak tekrar eden durumları içeren problemleri çözer.	1	0	1	0
Denklemler ve eşitsizlikler ile ilgili problemler çözer.	11	8	0	73
Merkezi Eğilim ve Yayılım Ölçüleri	1	1	0	100
Kümelerde birleşim, kesişim, fark, tümeleme işlemleri yardımıyla problemler çözer.	2	0	0	0
Fonksiyonlarla ilgili problemler çözer.	1	1	0	100
Gerçek hayat durumlarından doğrusal fonksiyonlarla ifade edilebilenlerin grafik gösterimlerini yapar.	1	0	0	0
Polinomlarla toplama, çıkarma, çarpma ve bölme işlemlerini yapar.	1	0	0	0
n çeşit nesne ile oluşturulabilecek r li dizilişlerin (permütasyonların) kaç farklı şekilde yapılabileceğini hesaplar.	1	0	1	0
Olasılık kavramı ile ilgili uygulamalar yapar.	1	0	0	0
Geometri	0	0	0	0
Dik Üçgen ve Trigonometri	1	1	0	100
İki üçgenin eş olması için gerekli olan asgari koşulları değerlendirir.	1	1	0	100
Üçgenin açısı özellikleri ile ilgili işlemler yapar.	1	1	0	100
İki üçgenin benzer olması için gerekli olan asgari koşulları değerlendirir.	1	1	0	100
Özel dörtgenlerin açısı, kenar, köşegen ve alan özelliklerini açıklayarak problemler çözer.	4	2	0	50

		Soru	Doğru	Yanlış	Boş	Net	Başarı	
Tarih-1		5	3	1	1	2,75	% 55	
Coğrafya-1		5	2	2	1	1,50	% 30	
Felsefe		5	4	0	1	4,00	% 80	
Din Kült. ve Ahl. Bil.		5	4	0	1	4,00	% 80	
Felsefe (Seçmeli)		5	0	0	5	0,00	% 0	
TYT Sosyal		20	13	3	4	12,25	% 61	
Cevap Anahtarı	A	DAEDBBEDBEBEACDABDECEBCD						
Cevaplarınız		cAE BdeEB EACDAC DE						

	S	D	Y	B%
Tarih-1	0	0	0	0
İlk Çağ'da Başlıca Medeniyet Havzaları	1	0	1	0
İslamiyet'in Türk Devlet ve Toplum Yapısına Etkisi	1	1	0	100
Timar Sistemi	1	1	0	100
Osmanlı Devleti'nde Demokratikleşme Hareketleri	1	0	0	0
Siyasi Alandaki İnkılaplar	1	1	0	100
Coğrafya-1	0	0	0	0
Afetlerin oluşum nedenlerini ve özelliklerini açıklar.	1	0	1	0
Türkiye'deki göçleri sebep ve sonuçları açısından değerlendirir.	1	1	0	100
Jeolojik zamanların özelliklerini tektonik olaylarla ilişkilendirerek açıklar.	1	0	1	0
Harita kullanarak çeşitli coğrafi kriterlerle belirlenmiş bölgelerde bulunan ülkeleri sınıflandırır.	1	1	0	100
Türkiye'de görülen iklim tiplerinin özellikleri hakkında çıkarımlarda bulunur.	1	0	0	0
Felsefe	0	0	0	0
Siyaset felsefesinin konusunu ve problemlerini açıklar.	1	0	0	0
Felsefenin anlamını açıklar.	1	1	0	100
Felsefi düşüncenin özelliklerini açıklar.	1	1	0	100
Felsefi bir görüşü veya argümanı sorgular.	1	1	0	100
Varlık felsefesinin konusunu ve problemlerini açıklar.	1	1	0	100
Din Kült. ve Ahl. Bil.	0	0	0	0
İbadet yükümlülüğü ile ilgili bazı kavramları sınıflandırır.	1	1	0	100
İsim ve sıfatlarının yansımalarıyla Allah'ı tanıır.	1	1	0	100
İslam düşüncesinde itikadi ve siyasi yorumları genel özelliklerine göre sınıflandırır.	1	0	0	0

		Soru	Doğru	Yanlış	Boş	Net	Başarı	
Fizik		7	5	2	0	4,50	% 64	
Kimya		7	6	1	0	5,75	% 82	
Biyoloji		6	3	2	1	2,50	% 42	
TYT Fen		20	14	5	1	12,75	% 64	
Cevap Anahtarı	A	CEAECDCCCBDDEEAACDADB						
Cevaplarınız		CbAECDdbCBDEEAc eADB						

	S	D	Y	B%
Fizik	0	0	0	0
Kaldırma Kuvveti	1	1	0	100
Adezyon, Kohezyon, Yüzey Gerilimi ve Kılcalılık	1	0	1	0
Kütle, Hacim ve Özkütle	1	1	0	100
Elektrik Devreleri	1	1	0	100
Newton'un Hareket Yasaları	1	1	0	100
Yay Dalgaları	1	1	0	100
Işığın Kırılması	1	0	1	0
Kimya	0	0	0	0
Simyadan Kimyaya	1	0	1	0
Atom Modelleri	1	1	0	100
Güçlü Etkileşimler / Kovalent Bağ	1	1	0	100
Sıvılar	1	1	0	100
Kimyasal Hesaplamalar / Sınırlayıcı Bileşen Hesaplamaları	1	1	0	100
Koligatif Özellikler	1	1	0	100
Asitler ve Bazlar	1	1	0	100
Biyoloji	0	0	0	0
Canlıların yapısını oluşturan organik ve inorganik bileşikleri açıklar.	1	0	1	0
Canlıların sınıflandırılmasında kullanılan kategorileri ve bu kategoriler arasındaki hiyerarşiyi örneklerle açıklar.	1	0	0	0
Hücre sel yapıları ve görevlerini açıklar.	1	0	1	0
Mayozu açıklar.	1	1	0	100
Kalıtımın genel esaslarını açıklar.	1	1	0	100
Canlılardaki beslenme şekillerini örneklerle açıklar.	1	1	0	100

HIZ VE RENK TYT 3

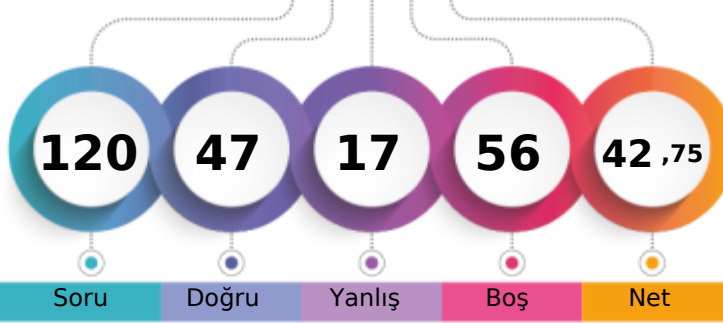

268,600 % 46,31

MANİSA / YUNUSEMRE
KEP AKADEMİ12A - 12257
EREN VAROL

1. Öğrenci

Sizin yeriniz
(2379.)

Sonuncu Öğrenci

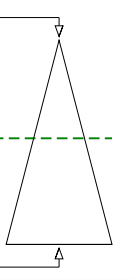

Soru Doğru Yanlış Boş Net

Şube Kurum İlçe İl Genel

Öğrenci Sıra No 62 238 541 607 2379 % 46,31

Sınava Katılan Öğrenci Sayısı 76 370 887 1034 5137

	Soru	Doğru	Yanlış	Boş	Net	Başarı
TYT Türkçe	40	21	6	13	19,50	% 49
Cevap Anahtarı	B	DCDBACBEEADCCBDCBBDEDCBCAEDCDDCCDBAEDBD				
Cevaplarınız		DCDaACaEEA b	CCBBDEDee c	aCD	DBA	

	S	D	Y	B%
Türkçe	0	0	0	0
Metne Sözcük Yerleştirme	1	1	0	100
Söz Öbeklerinde Anlam	1	0	1	0
Sözcükler Arası Anlam İlişkileri	1	1	0	100
Cümleyi Yorumlama ve Açıklama	2	2	0	100
İki Cümleyi Birleştirme	1	1	0	100
Ses Bilgisi - Karma	1	1	0	100
Noktalama İşaretleri - Karma	1	0	1	0
Virgül	1	1	0	100
Bitişik ve Ayrı Yazılan Kelimeler	1	1	0	100
Yazım Kuralları - Karma	1	0	1	0
Cümlelerin Öğeleri - Karma	1	0	0	0
İsim Tamlamaları	1	0	0	0
Ad Sözcükler - Karma	1	0	0	0
Çekim Ekleri ve Türleri	1	0	0	0
Düşünceyi Geliştirme Yolları	1	1	0	100
Paragrafta Anlatım Akışını Bozan Cümle	1	1	0	100
Paragrafı İkiye Ayırma	1	1	0	100
Paragrafa Cümle Yerleştirme	1	1	0	100
Paragrafa Ana Düşünce (Ana Fikir)	6	3	1	50
Paragrafta Yardımcı Düşünceler	13	6	2	46
Cümlelerden Paragraf Oluşturma	1	0	0	0
Paragrafın Karşılık Olduğu Soruyu Belirleme	1	0	0	0

	Soru	Doğru	Yanlış	Boş	Net	Başarı
Matematik-1	30	8	1	21	7,75	% 26
Geometri	10	1	0	9	1,00	% 10
TYT Matematik	40	9	1	30	8,75	% 22
Cevap Anahtarı	B	DDDBDCCBCCAEEAEEDDBDEBDCECEABEDAECACADE				
Cevaplarınız		e B B	AEEE	BD		E

	S	D	Y	B%
Matematik-1	0	0	0	0
Sayı Kümeleri	2	1	0	50
Birinci dereceden bir bilinmeyenli denklem ve eşitsizliklerin çözüm kümelerini bulur.	2	0	1	0
Sayı kümelerini birbiriyle ilişkilendirir.	4	0	0	0
Kökü ifadeleri içeren denklemleri çözer.	1	0	0	0
Üslü İfadeler ve Denklemler	1	1	0	100
Gerçek hayatta periyodik olarak tekrar eden durumları içeren problemleri çözer.	1	0	0	0
Denklemler ve eşitsizlikler ile ilgili problemler çözer.	11	5	0	45
Merkezi Eğilim ve Yayılım Ölçüleri	1	0	0	0
Kümelerde birleşim, kesişim, fark, tümeleme işlemleri yardımıyla problemler çözer.	2	0	0	0
Fonksiyonlarla ilgili problemler çözer.	1	1	0	100
Gerçek hayat durumlarından doğrusal fonksiyonlarla ifade edilebilenlerin grafik gösterimlerini yapar.	1	0	0	0
Polinomlarla toplama, çıkarma, çarpma ve bölme işlemlerini yapar.	1	0	0	0
n çeşit nesne ile oluşturulabilecek r li dizilişlerin (permütasyonların) kaç farklı şekilde yapılabileceğini hesaplar.	1	0	0	0
Olasılık kavramı ile ilgili uygulamalar yapar.	1	0	0	0
Geometri	0	0	0	0
Dik Üçgen ve Trigonometri	1	0	0	0
İki üçgenin eş olması için gerekli olan asgari koşulları değerlendirir.	1	0	0	0
Üçgenin açısı özellikleri ile ilgili işlemler yapar.	1	0	0	0
İki üçgenin benzer olması için gerekli olan asgari koşulları değerlendirir.	1	0	0	0
Özel dörtgenlerin açısı, kenar, köşegen ve alan özelliklerini açıklayarak problemler çözer.	4	1	0	25

	Soru	Doğru	Yanlış	Boş	Net	Başarı
Tarih-1	5	4	1	0	3,75	% 75
Coğrafya-1	5	4	0	1	4,00	% 80
Felsefe	5	1	0	4	1,00	% 20
Din Kült. ve Ahl. Bil.	5	5	0	0	5,00	% 100
Felsefe (Seçmeli)	5	0	0	5	0,00	% 0
TYT Sosyal	20	14	1	5	13,75	% 69
Cevap Anahtarı	B	ADDBEDBEEBCCDEABDEACBCDCE				
Cevaplarınız		ADDBc BEEBB	BDEAC			

	S	D	Y	B%
Tarih-1	0	0	0	0
İlk Çağ'da Başlıca Medeniyet Havzaları	1	1	0	100
İslamiyet'in Türk Devlet ve Toplum Yapısına Etkisi	1	1	0	100
Timar Sistemi	1	0	1	0
Osmanlı Devleti'nde Demokratikleşme Hareketleri	1	1	0	100
Siyasi Alandaki İnkılaplar	1	1	0	100
Coğrafya-1	0	0	0	0
Afetlerin oluşum nedenlerini ve özelliklerini açıklar.	1	1	0	100
Türkiye'deki göçleri sebep ve sonuçları açısından değerlendirir.	1	1	0	100
Jeolojik zamanların özelliklerini tektonik olaylarla ilişkilendirerek açıklar.	1	0	0	0
Harita kullanarak çeşitli coğrafi kriterlerle belirlenmiş bölgelerde bulunan ülkeleri sınıflandırır.	1	1	0	100
Türkiye'de görülen iklim tiplerinin özellikleri hakkında çıkarımlarda bulunur.	1	1	0	100
Felsefe	0	0	0	0
Siyaset felsefesinin konusunu ve problemlerini açıklar.	1	1	0	100
Felsefenin anlamını açıklar.	1	0	0	0
Felsefi düşüncenin özelliklerini açıklar.	1	0	0	0
Felsefi bir görüşü veya argümanı sorgular.	1	0	0	0
Varlık felsefesinin konusunu ve problemlerini açıklar.	1	0	0	0
Din Kült. ve Ahl. Bil.	0	0	0	0
İbadet yükümlülüğü ile ilgili bazı kavramları sınıflandırır.	1	1	0	100
İsim ve sıfatlarının yansımalarıyla Allah'ı tanıır.	1	1	0	100
İslam düşüncesinde itikadi ve siyasi yorumları genel özelliklerine göre sınıflandırır.	1	1	0	100

	Soru	Doğru	Yanlış	Boş	Net	Başarı
Fizik	7	3	2	2	2,50	% 36
Kimya	7	0	2	5	-0,50	% 0
Biyoloji	6	0	5	1	-1,25	% 0
TYT Fen	20	3	9	8	0,75	% 4
Cevap Anahtarı	B	EACCDECCDBAEEEDAACBD				
Cevaplarınız		EAb bC ba	ed dab			

	S	D	Y	B%
Fizik	0	0	0	0
Kaldırma Kuvveti	1	0	1	0
Adezyon, Kohezyon, Yüzey Gerilimi ve Kılçallık	1	1	0	100
Kütle, Hacim ve Özkütle	1	1	0	100
Elektrik Devreleri	1	0	1	0
Newton'un Hareket Yasaları	1	1	0	100
Yay Dalgaları	1	0	0	0
Işığın Kırılması	1	0	0	0
Kimya	0	0	0	0
Simyadan Kimyaya	1	0	1	0
Atom Modelleri	1	0	0	0
Güçlü Etkileşimler / Kovalent Bağ	1	0	0	0
Sıvılar	1	0	1	0
Kimyasal Hesaplamalar / Sınırlayıcı Bileşen Hesaplamaları	1	0	0	0
Koligatif Özellikler	1	0	0	0
Asitler ve Bazlar	1	0	0	0
Biyoloji	0	0	0	0
Canlıların yapısını oluşturan organik ve inorganik bileşikleri açıklar.	1	0	1	0
Canlıların sınıflandırılmasında kullanılan kategorileri ve bu kategoriler arasındaki hiyerarşiyi örneklerle açıklar.	1	0	1	0
Hücre sel yapıları ve görevlerini açıklar.	1	0	1	0
Mayozu açıklar.	1	0	0	0
Kalıtımın genel esaslarını açıklar.	1	0	1	0
Canlılardaki beslenme şekillerini örneklerle açıklar.	1	0	1	0

HIZ VE RENK TYT 3

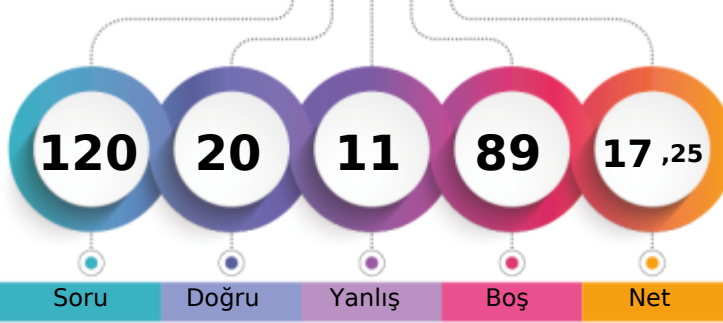

193,735 % 92,35

MANİSA / YUNUSEMRE
KEP AKADEMİ12A - 12318
F ZEHRA YILDIRIM

1. Öğrenci

Sizin yeriniz
(4744.)

Sonuncu Öğrenci

Soru

Doğru

Yanlış

Boş

Net

Şube

Kurum

İlçe

İl

Genel

Öğrenci Sıra No

74

357

848

983

4744 % 92,35

Sınava Katılan Öğrenci Sayısı

76

370

887

1034

5137

		Soru	Doğru	Yanlış	Boş	Net	Başarı
TYT Türkçe		40	4	0	36	4,00	% 10
Cevap Anahtarı	B	DCDBACBEEADCCBDCBBDEDCBCAEDCDDCCBDAEBDD					
Cevaplarınız		DCDB					

	S	D	Y	B%
Türkçe	0	0	0	0
Metne Sözcük Yerleştirme	1	1	0	100
Söz Öbeklerinde Anlam	1	1	0	100
Sözcükler Arası Anlam İlişkileri	1	1	0	100
Cümleli Yorumlama ve Açıklama	2	1	0	50
İki Cümleli Birleştirme	1	0	0	0
Ses Bilgisi - Karma	1	0	0	0
Noktalama İşaretleri - Karma	1	0	0	0
Virgül	1	0	0	0
Bitişik ve Ayrı Yazılan Kelimeler	1	0	0	0
Yazım Kuralları - Karma	1	0	0	0
Cümlelerin Öğeleri - Karma	1	0	0	0
İsim Tamlamaları	1	0	0	0
Ad Sözcükler - Karma	1	0	0	0
Çekim Ekleri ve Türleri	1	0	0	0
Düşünceyi Geliştirme Yolları	1	0	0	0
Paragrafta Anlatım Akışını Bozan Cümle	1	0	0	0
Paragrafı İkiye Ayırma	1	0	0	0
Paragrafa Cümle Yerleştirme	1	0	0	0
Paragrafa Ana Düşünce (Ana Fikir)	6	0	0	0
Paragrafta Yardımcı Düşünceler	13	0	0	0
Cümlelerden Paragraf Oluşturma	1	0	0	0
Paragrafın Karşılık Olduğu Soruyu Belirleme	1	0	0	0

		Soru	Doğru	Yanlış	Boş	Net	Başarı
TYT Sosyal		20	0	0	20	0,00	% 0
Cevap Anahtarı	B	ADDBEDBEEBCCDEABDEACBCDCE					
Cevaplarınız							

	S	D	Y	B%
Tarih-1	0	0	0	0
İlk Çağ'da Başlıca Medeniyet Havzaları	1	0	0	0
İslamiyet'in Türk Devlet ve Toplum Yapısına Etkisi	1	0	0	0
Tımar Sistemi	1	0	0	0
Osmanlı Devleti'nde Demokratikleşme Hareketleri	1	0	0	0
Siyasi Alandaki İnkılaplar	1	0	0	0
Coğrafya-1	0	0	0	0
Afetlerin oluşum nedenlerini ve özelliklerini açıklar.	1	0	0	0
Türkiye'deki göçleri sebep ve sonuçları açısından değerlendirir.	1	0	0	0
Jeolojik zamanların özelliklerini tektonik olaylarla ilişkilendirerek açıklar.	1	0	0	0
Harita kullanarak çeşitli coğrafi kriterlerle belirlenmiş bölgelerde bulunan ülkeleri sınıflandırır.	1	0	0	0
Türkiye'de görülen iklim tiplerinin özellikleri hakkında çıkarımlarda bulunur.	1	0	0	0
Felsefe	0	0	0	0
Siyaset felsefesinin konusunu ve problemlerini açıklar.	1	0	0	0
Felsefenin anlamını açıklar.	1	0	0	0
Felsefi düşüncenin özelliklerini açıklar.	1	0	0	0
Felsefi bir görüşü veya argümanı sorgular.	1	0	0	0
Varlık felsefesinin konusunu ve problemlerini açıklar.	1	0	0	0
Din Küt. ve Ahl. Bil.	0	0	0	0
İbadet yükümlülüğü ile ilgili bazı kavramları sınıflandırır.	1	0	0	0
İsim ve sıfatlarının yansımalarıyla Allah'ı tanıır.	1	0	0	0
İslam düşüncesinde itikadi ve siyasi yorumları genel özelliklerine göre sınıflandırır.	1	0	0	0
Rüm suresi 18-27. ayetlerde verilen mesajları değerlendirir.	1	0	0	0
İslam inancında iman mahiyetini araştırır.	1	0	0	0
Felsefe (Seçmeli)	0	0	0	0
Bilim felsefesinin konusunu ve problemlerini açıklar.	1	0	0	0
Din felsefesinin konusunu ve sorularını açıklar.	1	0	0	0
Siyaset felsefesinin konusunu ve problemlerini açıklar.	1	0	0	0
Sanat felsefesinin konusunu ve problemlerini açıklar.	1	0	0	0
Varlık felsefesinin konusunu ve problemlerini açıklar.	1	0	0	0

		Soru	Doğru	Yanlış	Boş	Net	Başarı
Matematik-1		30	6	1	23	5,75	% 19
Geometri		10	4	2	4	3,50	% 35
TYT Matematik		40	10	3	27	9,25	% 23
Cevap Anahtarı	B	DDBDBCCBCCAEEAEEBDBDCECEABEDAECACADE					
		D B C E D d C DGE AC b					

	S	D	Y	B%
Matematik-1	0	0	0	0
Sayı Kümeleri	2	1	0	50
Birinci dereceden bir bilinmeyenli denklem ve eşitsizliklerin çözüm kümelerini bulur.	2	2	0	100
Sayı kümelerini birbiriyle ilişkilendirir.	4	0	0	0
Kökü ifadeleri içeren denklemleri çözer.	1	0	0	0
Üslü İfadeler ve Denklemler	1	0	0	0
Gerçek hayatta periyodik olarak tekrar eden durumları içeren problemleri çözer.	1	0	0	0
Denklemler ve eşitsizlikler ile ilgili problemler çözer.	11	2	1	18
Merkezi Eğilim ve Yayılım Ölçüleri	1	0	0	0
Kümelerde birleşim, kesişim, fark, tümeleme işlemleri yardımıyla problemler çözer.	2	1	0	50
Fonksiyonlarla ilgili problemler çözer.	1	0	0	0
Gerçek hayat durumlarından doğrusal fonksiyonlarla ifade edilebilenlerin grafik gösterimlerini yapar.	1	0	0	0
Polinomlarla toplama, çıkarma, çarpma ve bölme işlemlerini yapar.	1	0	0	0
n çeşit nesne ile oluşturulabilecek r li dizilişlerin (permütasyonların) kaç farklı şekilde yapılabileceğini hesaplar.	1	0	0	0
Olasılık kavramı ile ilgili uygulamalar yapar.	1	0	0	0
Geometri	0	0	0	0
Dik Üçgen ve Trigonometri	1	1	0	100
İki üçgenin eş olması için gerekli olan asgari koşulları değerlendirir.	1	0	0	0
Üçgende açı özellikleri ile ilgili işlemler yapar.	1	1	0	100
İki üçgenin benzer olması için gerekli olan asgari koşulları değerlendirir.	1	0	1	0
Özel dörtgenlerin açı, kenar, köşegen ve alan özelliklerini açıklayarak problemler çözer.	4	2	1	50

		Soru	Doğru	Yanlış	Boş	Net	Başarı
Fizik		7	1	4	2	0,00	% 0
Kimya		7	2	1	4	1,75	% 25
Biyoloji		6	3	3	0	2,25	% 38
TYT Fen		20	6	8	6	4,00	% 20
Cevap Anahtarı	B	EACCDECCDBAEEEDAACBD					
		b a DbbeCD cbACaD					

	S	D	Y	B%
Fizik	0	0	0	0
Kaldırma Kuvveti	1	0	1	0
Adezyon, Kohezyon, Yüzey Gerilimi ve Kılçallık	1	0	1	0
Kütle, Hacim ve Özkütle	1	0	0	0
Elektrik Devreleri	1	0	1	0
Newton'un Hareket Yasaları	1	0	1	0
Yay Dalgaları	1	1	0	100
Işığın Kırılması	1	0	0	0
Kimya	0	0	0	0
Simyadan Kimyaya	1	1	0	100
Atom Modelleri	1	0	1	0
Güçlü Etkileşimler / Kovalent Bağ	1	0	0	0
Sıvılar	1	1	0	100
Kimyasal Hesaplamalar / Sınırlayıcı Bileşen Hesaplamaları	1	0	0	0
Koligatif Özellikler	1	0	0	0
Asitler ve Bazlar	1	0	0	0
Biyoloji	0	0	0	0
Canlıların yapısını oluşturan organik ve inorganik bileşikler açıklar.	1	0	1	0
Canlıların sınıflandırılmasında kullanılan kategorileri ve bu kategoriler arasındaki hiyerarşiyi örneklerle açıklar.	1	1	0	100
Hücre sel yapıları ve görevlerini açıklar.	1	0	1	0
Mayozu açıklar.	1	1	0	100
Kalıtımın genel esaslarını açıklar.	1	1	0	100
Canlılardaki beslenme şekillerini örneklerle açıklar.	1	0	1	0

HIZ VE RENK TYT 3

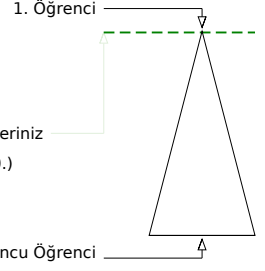
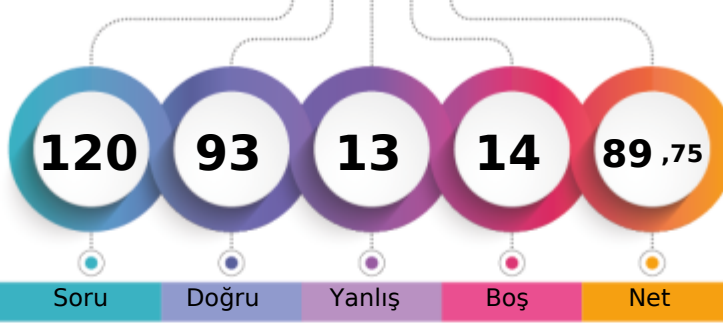

408,938 % 0,58

MANİSA / YUNUSEMRE
KEP AKADEMİ12A - 12101
HÜSNIYE KARAGÖZ

	Şube	Kurum	İlçe	İl	Genel
Öğrenci Sıra No	6	11	21	21	30 % 0,58
Sınava Katılan Öğrenci Sayısı	76	370	887	1034	5137

	Soru	Doğru	Yanlış	Boş	Net	Başarı
TYT Türkçe	40	35	5	0	33,75	% 84
Cevap Anahtarı	A DBDCCAEBAECDDBCCDBBCEDCBEACDCDEBDCDDDBA					
Cevaplarınız	DBDdCeEaEbDBDCCDBBCEDdBEACDCDEBDCDDDBA					

	S	D	Y	B%
Türkçe	0	0	0	0
Metne Sözcük Yerleştirme	1	1	0	100
Söz Öbeklerinde Anlam	1	1	0	100
Sözcükler Arası Anlam İlişkileri	1	1	0	100
Cümleyi Yorumlama ve Açıklama	2	0	2	0
İki Cümleyi Birleştirme	1	1	0	100
Ses Bilgisi - Karma	1	1	0	100
Noktalama İşaretleri - Karma	1	0	1	0
Virgül	1	1	0	100
Bitişik ve Ayrı Yazılan Kelimeler	1	1	0	100
Yazım Kuralları - Karma	1	0	1	0
Cümlenin Öğeleri - Karma	1	1	0	100
İsim Tamlamaları	1	1	0	100
Ad Sözlük Sözcükler - Karma	1	1	0	100
Çekim Ekleri ve Türleri	1	1	0	100
Düşünceyi Geliştirme Yolları	1	1	0	100
Paragrafta Anlatım Akışını Bozan Cümle	1	1	0	100
Paragrafı İkiye Ayırma	1	1	0	100
Paragrafa Cümle Yerleştirme	1	1	0	100
Paragrafa Ana Düşünce (Ana Fikir)	6	6	0	100
Paragrafta Yardımcı Düşünceler	13	12	1	92
Cümlelerden Paragraf Oluşturma	1	1	0	100
Paragrafın Karşılık Olduğu Soruyu Belirleme	1	1	0	100

	Soru	Doğru	Yanlış	Boş	Net	Başarı
Matematik-1	30	24	2	4	23,50	% 78
Geometri	10	8	0	2	8,00	% 80
TYT Matematik	40	32	2	6	31,50	% 79
Cevap Anahtarı	A BDDDCDBBCCAEECEAEEDDEDCBDEEECBADDEEACCAEAD					
Cevaplarınız	BDDDCDBBdCAEECEAEED ED B ECaA EEACCAEA					

	S	D	Y	B%
Matematik-1	0	0	0	0
Sayı Kümeleri	2	2	0	100
Birinci dereceden bir bilinmeyenli denklem ve eşitsizliklerin çözüm kümelerini bulur.	2	2	0	100
Sayı kümelerini birbiriyle ilişkilendirir.	4	4	0	100
Köklü ifadeleri içeren denklemleri çözer.	1	1	0	100
Üslü İfadeler ve Denklemler	1	1	0	100
Gerçek hayatta periyodik olarak tekrar eden durumları içeren problemleri çözer.	1	0	1	0
Denklemler ve eşitsizlikler ile ilgili problemler çözer.	11	9	0	82
Merkezi Eğilim ve Yayılım Ölçüleri	1	1	0	100
Kümelerde birleşim, kesişim, fark, tümeleme işlemleri yardımıyla problemler çözer.	2	2	0	100
Fonksiyonlarla ilgili problemler çözer.	1	1	0	100
Gerçek hayat durumlarından doğrusal fonksiyonlarla ifade edilebilenlerin grafik gösterimlerini yapar.	1	0	0	0
Polinomlarla toplama, çıkarma, çarpma ve bölme işlemlerini yapar.	1	0	0	0
n çeşit nesne ile oluşturulabilecek r li dizilişlerin (permütasyonların) kaç farklı şekilde yapılabileceğini hesaplar.	1	0	1	0
Olasılık kavramı ile ilgili uygulamalar yapar.	1	1	0	100
Geometri	0	0	0	0
Dik Üçgen ve Trigonometri	1	0	0	0
İki üçgenin eş olması için gerekli olan asgari koşulları değerlendirir.	1	1	0	100
Üçgenin açılı özellikleri ile ilgili işlemler yapar.	1	1	0	100
İki üçgenin benzer olması için gerekli olan asgari koşulları değerlendirir.	1	1	0	100
Özel dörtgenlerin açılı kenar, köşegen ve alan özelliklerini açıklayarak problemler çözer.	4	4	0	100

	Soru	Doğru	Yanlış	Boş	Net	Başarı
Tarih-1	5	4	1	0	3,75	% 75
Coğrafya-1	5	5	0	0	5,00	% 100
Felsefe	5	5	0	0	5,00	% 100
Din Kült. ve Ahl. Bil.	5	4	1	0	3,75	% 75
Felsefe (Seçmeli)	5	0	0	5	0,00	% 0
TYT Sosyal	20	18	2	0	17,50	% 88
Cevap Anahtarı	A DAEDBBEDBEBEACDACBDECEBCD					
Cevaplarınız	eAEDBBEDBEBEACDACBcE					

	S	D	Y	B%
Tarih-1	0	0	0	0
İlk Çağ'da Başlıca Medeniyet Havzaları	1	0	1	0
İslamiyet'in Türk Devlet ve Toplum Yapısına Etkisi	1	1	0	100
Timar Sistemi	1	1	0	100
Osmanlı Devleti'nde Demokratikleşme Hareketleri	1	1	0	100
Siyasi Alandaki İnkılaplar	1	1	0	100
Coğrafya-1	0	0	0	0
Afetlerin oluşum nedenlerini ve özelliklerini açıklar.	1	1	0	100
Türkiye'deki göçleri sebep ve sonuçları açısından değerlendirir.	1	1	0	100
Jeolojik zamanların özelliklerini tektonik olaylarla ilişkilendirerek açıklar.	1	1	0	100
Harita kullanarak çeşitli coğrafi kriterlerle belirlenmiş bölgelerde bulunan ülkeleri sınıflandırır.	1	1	0	100
Türkiye'de görülen iklim tiplerinin özellikleri hakkında çıkarımlarda bulunur.	1	1	0	100
Felsefe	0	0	0	0
Siyaset felsefesinin konusunu ve problemlerini açıklar.	1	1	0	100
Felsefenin anlamını açıklar.	1	1	0	100
Felsefi düşüncenin özelliklerini açıklar.	1	1	0	100
Felsefi bir görüşü veya argümanı sorgular.	1	1	0	100
Varlık felsefesinin konusunu ve problemlerini açıklar.	1	1	0	100
Din Kült. ve Ahl. Bil.	0	0	0	0
İbadet yükümlülüğü ile ilgili bazı kavramları sınıflandırır.	1	1	0	100
İsim ve sıfatlarının yansımalarıyla Allah'ı tanıır.	1	1	0	100
İslam düşüncesinde itikadi ve siyasi yorumları genel özelliklerine göre sınıflandırır.	1	1	0	100

	Soru	Doğru	Yanlış	Boş	Net	Başarı
Fizik	7	0	0	7	0,00	% 0
Kimya	7	5	2	0	4,50	% 64
Biyoloji	6	3	2	1	2,50	% 42
TYT Fen	20	8	4	8	7,00	% 35
Cevap Anahtarı	A CEAECDCCCBDEEAACDADB					
Cevaplarınız	aCBaEEAaBeA B					

	S	D	Y	B%
Fizik	0	0	0	0
Kaldırma Kuvveti	1	0	0	0
Adezyon, Kohezyon, Yüzey Gerilimi ve Kılçallık	1	0	0	0
Kütle, Hacim ve Özkütle	1	0	0	0
Elektrik Devreleri	1	0	0	0
Newton'un Hareket Yasaları	1	0	0	0
Yay Dalgaları	1	0	0	0
Işığın Kırılması	1	0	0	0
Kimya	0	0	0	0
Simyadan Kimyaya	1	0	1	0
Atom Modelleri	1	1	0	100
Güçlü Etkileşimler / Kovalent Bağ	1	1	0	100
Sıvılar	1	0	1	0
Kimyasal Hesaplamalar / Sınırlayıcı Bileşen Hesaplamaları	1	1	0	100
Koligatif Özellikler	1	1	0	100
Asitler ve Bazlar	1	1	0	100
Biyoloji	0	0	0	0
Canlıların yapısını oluşturan organik ve inorganik bileşikleri açıklar.	1	1	0	100
Canlıların sınıflandırılmasında kullanılan kategorileri ve bu kategoriler arasındaki hiyerarşiyi örneklerle açıklar.	1	1	0	100
Hücre sel yapıları ve görevlerini açıklar.	1	0	1	0
Mayozu açıklar.	1	1	0	100
Kalıtımın genel esaslarını açıklar.	1	0	0	0
Canlılardaki beslenme şekillerini örneklerle açıklar.	1	1	0	100

HIZ VE RENK TYT 3



351,498

%

5,29

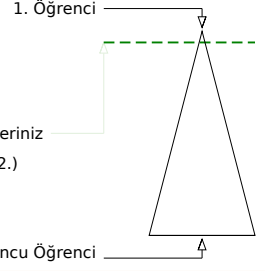
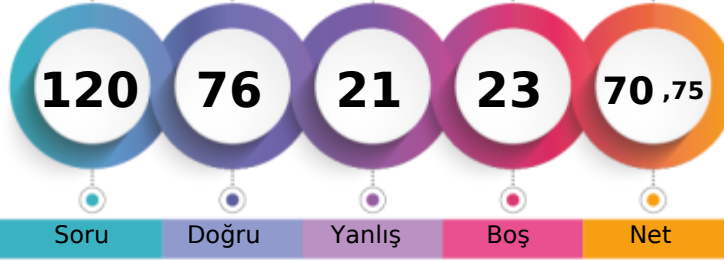
MANİSA / YUNUSEMRE
KEP AKADEMİ12A - 12263
İDİL SU DEVECİ

Soru Doğru Yanlış Boş Net

Şube Kurum İlçe İl Genel

Öğrenci Sıra No 27 64 135 143 272 % 5,29

Sınava Katılan Öğrenci Sayısı 76 370 887 1034 5137

		Soru	Doğru	Yanlış	Boş	Net	Başarı	
TYT Türkçe		40	35	5	0	33,75	% 84	
Cevap Anahtarı	A	DBDCCAEBAECDDBCCDBBCEDCBEACDCDEBDCDDDBA						
Cevaplarınız		DBDCCAECAdBBDCDDBCEDdBEACDCDEBDDCCaDBA						

Türkçe	S	D	Y	B%
Metne Sözcük Yerleştirme	1	1	0	100
Söz Öbeklerinde Anlam	1	1	0	100
Sözcükler Arası Anlam İlişkileri	1	1	0	100
Cümleyi Yorumlama ve Açıklama	2	2	0	100
İki Cümleyi Birleştirme	1	1	0	100
Ses Bilgisi - Karma	1	1	0	100
Noktalama İşaretleri - Karma	1	0	1	0
Virgül	1	1	0	100
Bitişik ve Ayrı Yazılan Kelimeler	1	0	1	0
Yazım Kuralları - Karma	1	0	1	0
Cümlelerin Öğeleri - Karma	1	1	0	100
İsim Tamlamaları	1	1	0	100
Ad Sözlük Sözcükler - Karma	1	1	0	100
Çekim Ekleri ve Türleri	1	1	0	100
Düşünceyi Geliştirme Yolları	1	1	0	100
Paragrafta Anlatım Akışını Bozan Cümle	1	1	0	100
Paragrafı İkiye Ayırma	1	1	0	100
Paragrafa Cümle Yerleştirme	1	1	0	100
Paragrafa Ana Düşünce (Ana Fikir)	6	6	0	100
Paragrafta Yardımcı Düşünceler	13	11	2	85
Cümlelerden Paragraf Oluşturma	1	1	0	100
Paragrafın Karşılık Olduğu Soruyu Belirleme	1	1	0	100

		Soru	Doğru	Yanlış	Boş	Net	Başarı	
Matematik-1		30	15	3	12	14,25	% 48	
Geometri		10	4	0	6	4,00	% 40	
TYT Matematik		40	19	3	18	18,25	% 46	
Cevap Anahtarı	A	BDDDCDBBCCAEECEAEEDDEDCBDEEECBADDEEACCAEAD						
Cevaplarınız		BD DC Bc A E A EE dD B EECa D CC E						

Matematik-1	S	D	Y	B%
Sayı Kümeleri	2	1	1	50
Birinci dereceden bir bilinmeyenli denklem ve eşitsizliklerin çözüm kümelerini bulur.	2	2	0	100
Sayı kümelerini birbiriyle ilişkilendirir.	4	2	0	50
Kökü ifadeleri içeren denklemleri çözer.	1	0	0	0
Üslü İfadeler ve Denklemler	1	1	0	100
Gerçek hayatta periyodik olarak tekrar eden durumları içeren problemleri çözer.	1	0	0	0
Denklemler ve eşitsizlikler ile ilgili problemler çözer.	11	6	1	55
Merkezi Eğilim ve Yayılım Ölçüleri	1	0	0	0
Kümelerde birleşim, kesişim, fark, tümele işlemleri yardımıyla problemler çözer.	2	1	0	50
Fonksiyonlarla ilgili problemler çözer.	1	1	0	100
Gerçek hayat durumlarından doğrusal fonksiyonlarla ifade edilebilenlerin grafik gösterimlerini yapar.	1	0	0	0
Polinomlarla toplama, çıkarma, çarpma ve bölme işlemlerini yapar.	1	1	0	100
n çeşit nesne ile oluşturulabilecek r li dizilişlerin (permütasyonların) kaç farklı şekilde yapılabileceğini hesaplar.	1	0	1	0
Olasılık kavramı ile ilgili uygulamalar yapar.	1	0	0	0
Geometri	0	0	0	0
Dik Üçgen ve Trigonometri	1	1	0	100
İki üçgenin eş olması için gerekli olan asgari koşulları değerlendirir.	1	0	0	0
Üçgenin açılı özellikleri ile ilgili işlemler yapar.	1	0	0	0
İki üçgenin benzer olması için gerekli olan asgari koşulları değerlendirir.	1	0	0	0
Özel dörtgenlerin açılı kenar, köşegen ve alan özelliklerini açıklayarak problemler çözer.	4	3	0	75

		Soru	Doğru	Yanlış	Boş	Net	Başarı	
Tarih-1		5	3	2	0	2,50	% 50	
Coğrafya-1		5	2	1	2	1,75	% 35	
Felsefe		5	5	0	0	5,00	% 100	
Din Kült. ve Ahl. Bil.		5	4	0	1	4,00	% 80	
Felsefe (Seçmeli)		5	0	0	5	0,00	% 0	
TYT Sosyal		20	14	3	3	13,25	% 66	
Cevap Anahtarı	A	DAEDBBEDBEAEACDABDECEBCD						
Cevaplarınız		eAaDBeE B BEACDAC DE						

Tarih-1	S	D	Y	B%
İlk Çağ'da Başlıca Medeniyet Havzaları	1	0	1	0
İslamiyet'in Türk Devlet ve Toplum Yapısına Etkisi	1	1	0	100
Timar Sistemi	1	0	1	0
Osmanlı Devleti'nde Demokratikleşme Hareketleri	1	1	0	100
Siyasi Alandaki İnkılaplar	1	1	0	100
Coğrafya-1	0	0	0	0
Afetlerin oluşum nedenlerini ve özelliklerini açıklar.	1	0	1	0
Türkiye'deki göçleri sebep ve sonuçları açısından değerlendirir.	1	1	0	100
Jeolojik zamanların özelliklerini tektonik olaylarla ilişkilendirerek açıklar.	1	0	0	0
Harita kullanarak çeşitli coğrafi kriterlerle belirlenmiş bölgelerde bulunan ülkeleri sınıflandırır.	1	1	0	100
Türkiye'de görülen iklim tiplerinin özellikleri hakkında çıkarımlarda bulunur.	1	0	0	0
Felsefe	0	0	0	0
Siyaset felsefesinin konusunu ve problemlerini açıklar.	1	1	0	100
Felsefenin anlamını açıklar.	1	1	0	100
Felsefi düşüncenin özelliklerini açıklar.	1	1	0	100
Felsefi bir görüşü veya argümanı sorgular.	1	1	0	100
Varlık felsefesinin konusunu ve problemlerini açıklar.	1	1	0	100
Din Kült. ve Ahl. Bil.	0	0	0	0
İbadet yükümlülüğü ile ilgili bazı kavramları sınıflandırır.	1	1	0	100
İsim ve sıfatlarının yansımalarıyla Allah'ı tanıır.	1	1	0	100
İslam düşüncesinde itikadi ve siyasi yorumları genel özelliklerine göre sınıflandırır.	1	0	0	0

		Soru	Doğru	Yanlış	Boş	Net	Başarı	
Fizik		7	2	3	2	1,25	% 18	
Kimya		7	4	3	0	3,25	% 46	
Biyoloji		6	2	4	0	1,00	% 17	
TYT Fen		20	8	10	2	5,50	% 28	
Cevap Anahtarı	A	CEAECDCCBDEEAAACDADB						
Cevaplarınız		Cdcbc CCBdcbbaeabb						

Fizik	S	D	Y	B%
Kaldırma Kuvveti	1	1	0	100
Adezyon, Kohezyon, Yüzey Gerilimi ve Kılcalılık	1	0	1	0
Kütle, Hacim ve Özkütle	1	0	1	0
Elektrik Devreleri	1	0	1	0
Newton'un Hareket Yasaları	1	1	0	100
Yay Dalgaları	1	0	0	0
Işığın Kırılması	1	0	0	0
Kimya	0	0	0	0
Simyadan Kimyaya	1	1	0	100
Atom Modelleri	1	1	0	100
Güçlü Etkileşimler / Kovalent Bağ	1	1	0	100
Sıvılar	1	1	0	100
Kimyasal Hesaplamalar / Sınırlayıcı Bileşen Hesaplamaları	1	0	1	0
Koligatif Özellikler	1	0	1	0
Asitler ve Bazlar	1	0	1	0
Biyoloji	0	0	0	0
Canlıların yapısını oluşturan organik ve inorganik bileşikleri açıklar.	1	1	0	100
Canlıların sınıflandırılmasında kullanılan kategorileri ve bu kategoriler arasındaki hiyerarşiyi örneklerle açıklar.	1	1	0	100
Hücre sel yapıları ve görevlerini açıklar.	1	0	1	0
Mayozu açıklar.	1	0	1	0
Kalıtımın genel esaslarını açıklar.	1	0	1	0
Canlılardaki beslenme şekillerini örneklerle açıklar.	1	1	0	100

HIZ VE RENK TYT 3

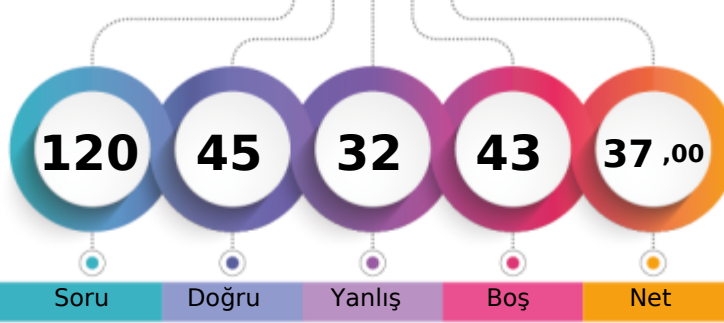

250,985 % 62,31

MANİSA / YUNUSEMRE
KEP AKADEMİ12A - 12324
İREM AKAR

1. Öğrenci

Sizin yeriniz
(3201.)

Sonuncu Öğrenci

Soru Doğru Yanlış Boş Net

Şube Kurum İlçe İl Genel

Öğrenci Sıra No 64 277 641 729 3201 % 62,31

Sınava Katılan Öğrenci Sayısı 76 370 887 1034 5137

	Soru	Doğru	Yanlış	Boş	Net	Başarı
TYT Türkçe	40	24	10	6	21,50	% 54
Cevap Anahtarı	A DBDCCAEBAECDDBCCDBBCEDCBEACDCDEBDCDDDBA					
Cevaplarınız	DBDCCd BA C CaDBBCEDCdaceaCeEBbdCDDBA					

	S	D	Y	B%
Türkçe	0	0	0	0
Metne Sözcük Yerleştirme	1	1	0	100
Söz Öbeklerinde Anlam	1	1	0	100
Sözcükler Arası Anlam İlişkileri	1	1	0	100
Cümleyi Yorumlama ve Açıklama	2	1	1	50
İki Cümleyi Birleştirme	1	1	0	100
Ses Bilgisi - Karma	1	0	0	0
Noktalama İşaretleri - Karma	1	1	0	100
Virgül	1	1	0	100
Bitişik ve Ayrı Yazılan Kelimeler	1	0	0	0
Yazım Kuralları - Karma	1	1	0	100
Cümlenin Öğeleri - Karma	1	0	0	0
İsim Tamlamaları	1	0	0	0
Ad Sözcükler - Karma	1	0	0	0
Çekim Ekleri ve Türleri	1	0	0	0
Düşünceyi Geliştirme Yolları	1	1	0	100
Paragrafta Anlatım Akışını Bozan Cümle	1	0	1	0
Paragrafı İkiye Ayırma	1	1	0	100
Paragrafa Cümle Yerleştirme	1	1	0	100
Paragrafa Ana Düşünce (Ana Fikir)	6	4	2	67
Paragrafta Yardımcı Düşünceler	13	9	4	69
Cümlelerden Paragraf Oluşturma	1	0	1	0
Paragrafın Karşılık Olduğu Soruyu Belirleme	1	0	1	0

	Soru	Doğru	Yanlış	Boş	Net	Başarı
Matematik-1	30	5	9	16	2,75	% 9
Geometri	10	1	1	8	0,75	% 8
TYT Matematik	40	6	10	24	3,50	% 9
Cevap Anahtarı	A BDDDCBBCCAEECEAEEDDCBDEECCBADEEACCAEAD					
Cevaplarınız	aD bd a C Ee abD a a B E d					

	S	D	Y	B%
Matematik-1	0	0	0	0
Sayı Kümeleri	2	0	1	0
Birinci dereceden bir bilinmeyenli denklem ve eşitsizliklerin çözüm kümelerini bulur.	2	1	1	50
Sayı kümelerini birbiriyle ilişkilendirir.	4	0	1	0
Köklü ifadeleri içeren denklemleri çözer.	1	0	0	0
Üslü İfadeler ve Denklemler	1	0	1	0
Gerçek hayatta periyodik olarak tekrar eden durumları içeren problemleri çözer.	1	1	0	100
Denklemler ve eşitsizlikler ile ilgili problemler çözer.	11	2	3	18
Merkezi Eğilim ve Yayılım Ölçüleri	1	0	1	0
Kümelerde birleşim, kesişim, fark, tümelemlerle yardımcı problemler çözer.	2	0	0	0
Fonksiyonlarla ilgili problemler çözer.	1	0	1	0
Gerçek hayat durumlarından doğrusal fonksiyonlarla ifade edilebilenlerin grafik gösterimlerini yapar.	1	0	0	0
Polinomlarla toplama, çıkarma, çarpma ve bölme işlemlerini yapar.	1	0	0	0
n çeşit nesne ile oluşturulabilecek r li dizilişlerin (permütasyonların) kaç farklı şekilde yapılabileceğini hesaplar.	1	1	0	100
Olasılık kavramı ile ilgili uygulamalar yapar.	1	0	0	0
Geometri	0	0	0	0
Dik Üçgen ve Trigonometri	1	0	0	0
İki üçgenin eş olması için gerekli olan asgari koşulları değerlendirir.	1	1	0	100
Üçgenin açılı özellikleri ile ilgili işlemler yapar.	1	0	0	0
İki üçgenin benzer olması için gerekli olan asgari koşulları değerlendirir.	1	0	0	0
Özel dörtgenlerin açılı kenar, köşegen ve alan özelliklerini açıklayarak problemler çözer.	4	0	1	0

	Soru	Doğru	Yanlış	Boş	Net	Başarı
Tarih-1	5	3	1	1	2,75	% 55
Coğrafya-1	5	1	2	2	0,50	% 10
Felsefe	5	5	0	0	5,00	% 100
Din Kült. ve Ahl. Bil.	5	3	1	1	2,75	% 55
Felsefe (Seçmeli)	5	0	0	5	0,00	% 0
TYT Sosyal	20	12	4	4	11,00	% 55
Cevap Anahtarı	A DAEDBBEDBEAEACDACBDECEBCD					
Cevaplarınız	eAE Ba b EBEACDAC eE					

	S	D	Y	B%
Tarih-1	0	0	0	0
İlk Çağ'da Başlıca Medeniyet Havzaları	1	0	1	0
İslamiyet'in Türk Devlet ve Toplum Yapısına Etkisi	1	1	0	100
Timar Sistemi	1	1	0	100
Osmanlı Devleti'nde Demokratikleşme Hareketleri	1	0	0	0
Siyasi Alandaki İnkılaplar	1	1	0	100
Coğrafya-1	0	0	0	0
Afetlerin oluşum nedenlerini ve özelliklerini açıklar.	1	0	1	0
Türkiye'deki göçleri sebep ve sonuçları açısından değerlendirir.	1	0	0	0
Jeolojik zamanların özelliklerini tektonik olaylarla ilişkilendirerek açıklar.	1	0	1	0
Harita kullanarak çeşitli coğrafi kriterlerle belirlenmiş bölgelerde bulunan ülkeleri sınıflandırır.	1	0	0	0
Türkiye'de görülen iklim tiplerinin özellikleri hakkında çıkarımlarda bulunur.	1	1	0	100
Felsefe	0	0	0	0
Siyaset felsefesinin konusunu ve problemlerini açıklar.	1	1	0	100
Felsefenin anlamını açıklar.	1	1	0	100
Felsefi düşüncenin özelliklerini açıklar.	1	1	0	100
Felsefi bir görüşü veya argümanı sorgular.	1	1	0	100
Varlık felsefesinin konusunu ve problemlerini açıklar.	1	1	0	100
Din Kült. ve Ahl. Bil.	0	0	0	0
İbadet yükümlülüğü ile ilgili bazı kavramları sınıflandırır.	1	1	0	100
İsim ve sıfatlarının yansımalarıyla Allah'ı tanıır.	1	1	0	100
İslam düşüncesinde itikadi ve siyasi yorumları genel özelliklerine göre sınıflandırır.	1	0	0	0

	Soru	Doğru	Yanlış	Boş	Net	Başarı
Fizik	7	0	3	4	-0,75	% 0
Kimya	7	1	2	4	0,50	% 7
Biyoloji	6	2	3	1	1,25	% 21
TYT Fen	20	3	8	9	1,00	% 5
Cevap Anahtarı	A CEAECDCCCBDEEAAACDADB					
Cevaplarınız	ecb a D eACaeb					

	S	D	Y	B%
Fizik	0	0	0	0
Kaldırma Kuvveti	1	0	1	0
Adezyon, Kohezyon, Yüzey Gerilimi ve Kılçallık	1	0	1	0
Kütle, Hacim ve Özkütle	1	0	1	0
Elektrik Devreleri	1	0	0	0
Newton'un Hareket Yasaları	1	0	0	0
Yay Dalgaları	1	0	0	0
Işığın Kırılması	1	0	0	0
Kimya	0	0	0	0
Simyadan Kimyaya	1	0	1	0
Atom Modelleri	1	0	0	0
Güçlü Etkileşimler / Kovalent Bağ	1	0	0	0
Sıvılar	1	1	0	100
Kimyasal Hesaplamalar / Sınırlayıcı Bileşen Hesaplamaları	1	0	0	0
Koligatif Özellikler	1	0	0	0
Asitler ve Bazlar	1	0	1	0
Biyoloji	0	0	0	0
Canlıların yapısını oluşturan organik ve inorganik bileşikleri açıklar.	1	1	0	100
Canlıların sınıflandırılmasında kullanılan kategorileri ve bu kategoriler arasındaki hiyerarşiyi örneklerle açıklar.	1	1	0	100
Hücre sel yapıları ve görevlerini açıklar.	1	0	1	0
Mayozu açıklar.	1	0	1	0
Kalıtımın genel esaslarını açıklar.	1	1	0	100
Canlılardaki beslenme şekillerini örneklerle açıklar.	1	0	0	0

HIZ VE RENK TYT 3

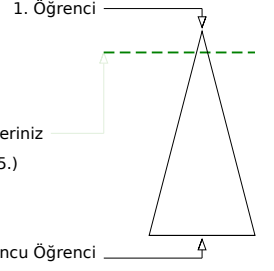
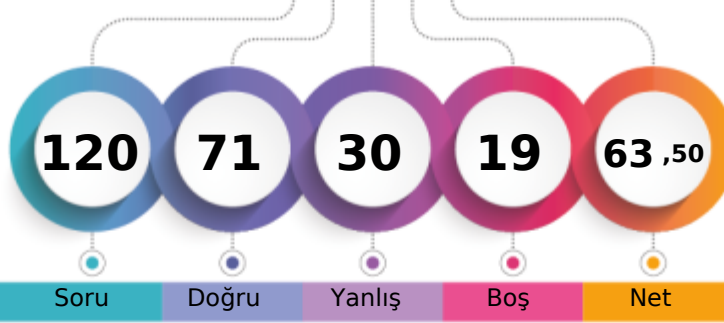

330,860 % 10,03

MANİSA / YUNUSEMRE
KEP AKADEMİ12A - 12069
IRMAK ÖZEL

Soru Doğru Yanlış Boş Net

Şube Kurum İlçe İl Genel

Öğrenci Sıra No 35 101 213 225 515 % 10,03

Sınava Katılan Öğrenci Sayısı 76 370 887 1034 5137

	Soru	Doğru	Yanlış	Boş	Net	Başarı
TYT Türkçe	40	28	12	0	25,00	% 63
Cevap Anahtarı	B	DCDBACBEEADCCBDCBBDEDCBCAEDCDDCCBADEBD				
Cevaplarınız		DCDBACcEEedCCBDeCBBdcbCdAdDCDCcEBebdB				

	S	D	Y	B%
Türkçe	0	0	0	0
Metne Sözcük Yerleştirme	1	1	0	100
Söz Öbeklerinde Anlam	1	1	0	100
Sözcükler Arası Anlam İlişkileri	1	1	0	100
Cümleyi Yorumlama ve Açıklama	2	2	0	100
İki Cümleyi Birleştirme	1	1	0	100
Ses Bilgisi - Karma	1	1	0	100
Noktalama İşaretleri - Karma	1	0	1	0
Virgül	1	0	1	0
Bitişik ve Ayrı Yazılan Kelimeler	1	1	0	100
Yazım Kuralları - Karma	1	1	0	100
Cümlelerin Öğeleri - Karma	1	1	0	100
İsim Tamlamaları	1	1	0	100
Ad Sözcükler - Karma	1	1	0	100
Çekim Ekleri ve Türleri	1	1	0	100
Düşünceyi Geliştirme Yolları	1	1	0	100
Paragrafta Anlatım Akışını Bozan Cümle	1	0	1	0
Paragrafı İkiye Ayırma	1	1	0	100
Paragrafa Cümle Yerleştirme	1	1	0	100
Paragrafa Ana Düşünce (Ana Fikir)	6	2	4	33
Paragrafta Yardımcı Düşünceler	13	9	4	69
Cümlelerden Paragraf Oluşturma	1	0	1	0
Paragrafın Karşılık Olduğu Soruyu Belirleme	1	1	0	100

	Soru	Doğru	Yanlış	Boş	Net	Başarı
Matematik-1	30	18	3	9	17,25	% 58
Geometri	10	3	1	6	2,75	% 28
TYT Matematik	40	21	4	15	20,00	% 50
Cevap Anahtarı	B	DDBDBCCBCCAEEAEEDBDEBDCECEABEDAEACADE				
Cevaplarınız		DaBDBDCbBd AE AEEE DE EC BEDA c				

	S	D	Y	B%
Matematik-1	0	0	0	0
Sayı Kümeleri	2	2	0	100
Birinci dereceden bir bilinmeyenli denklem ve eşitsizliklerin çözüm kümelerini bulur.	2	2	0	100
Sayı kümelerini birbiriyle ilişkilendirir.	4	2	2	50
Kökü ifadeleri içeren denklemleri çözer.	1	1	0	100
Üslü İfadeler ve Denklemler	1	1	0	100
Gerçek hayatta periyodik olarak tekrar eden durumları içeren problemleri çözer.	1	0	1	0
Denklemler ve eşitsizlikler ile ilgili problemler çözer.	11	8	0	73
Merkezi Eğilim ve Yayılım Ölçüleri	1	0	0	0
Kümelerde birleşim, kesişim, fark, tümeleme işlemleri yardımıyla problemler çözer.	2	0	0	0
Fonksiyonlarla ilgili problemler çözer.	1	1	0	100
Gerçek hayat durumlarından doğrusal fonksiyonlarla ifade edilebilenlerin grafik gösterimlerini yapar.	1	0	0	0
Polinomlarla toplama, çıkarma, çarpma ve bölme işlemlerini yapar.	1	0	0	0
n çeşit nesne ile oluşturulabilecek r li dizilişlerin (permütasyonların) kaç farklı şekilde yapılabileceğini hesaplar.	1	1	0	100
Olasılık kavramı ile ilgili uygulamalar yapar.	1	0	0	0
Geometri	0	0	0	0
Dik Üçgen ve Trigonometri	1	1	0	100
İki üçgenin eş olması için gerekli olan asgari koşulları değerlendirir.	1	1	0	100
Üçgenin açılı özellikleri ile ilgili işlemler yapar.	1	0	0	0
İki üçgenin benzer olması için gerekli olan asgari koşulları değerlendirir.	1	1	0	100
Özel dörtgenlerin açılı kenar, köşegen ve alan özelliklerini açıklayarak problemler çözer.	4	0	1	0

	Soru	Doğru	Yanlış	Boş	Net	Başarı
Tarih-1	5	3	2	0	2,50	% 50
Coğrafya-1	5	2	3	0	1,25	% 25
Felsefe	5	4	1	0	3,75	% 75
Din Kült. ve Ahl. Bil.	5	3	2	0	2,50	% 50
Felsefe (Seçmeli)	5	0	0	5	0,00	% 0
TYT Sosyal	20	12	8	0	10,00	% 50
Cevap Anahtarı	B	ADDBEDBEEBCCDEABDEACBCDCE				
Cevaplarınız		AaeBEbdEbBBCCeEABcdAC				

	S	D	Y	B%
Tarih-1	0	0	0	0
İlk Çağ'da Başlıca Medeniyet Havzaları	1	0	1	0
İslamiyet'in Türk Devlet ve Toplum Yapısına Etkisi	1	1	0	100
Timar Sistemi	1	1	0	100
Osmanlı Devleti'nde Demokratikleşme Hareketleri	1	0	1	0
Siyasi Alandaki İnkılaplar	1	1	0	100
Coğrafya-1	0	0	0	0
Afetlerin oluşum nedenlerini ve özelliklerini açıklar.	1	0	1	0
Türkiye'deki göçleri sebep ve sonuçları açısından değerlendirir.	1	1	0	100
Jeolojik zamanların özelliklerini tektonik olaylarla ilişkilendirerek açıklar.	1	0	1	0
Harita kullanarak çeşitli coğrafi kriterlerle belirlenmiş bölgelerde bulunan ülkeleri sınıflandırır.	1	1	0	100
Türkiye'de görülen iklim tiplerinin özellikleri hakkında çıkarımlarda bulunur.	1	0	1	0
Felsefe	0	0	0	0
Siyaset felsefesinin konusunu ve problemlerini açıklar.	1	1	0	100
Felsefenin anlamını açıklar.	1	1	0	100
Felsefi düşüncenin özelliklerini açıklar.	1	1	0	100
Felsefi bir görüşü veya argümanı sorgular.	1	1	0	100
Varlık felsefesinin konusunu ve problemlerini açıklar.	1	0	1	0
Din Kült. ve Ahl. Bil.	0	0	0	0
İbadet yükümlülüğü ile ilgili bazı kavramları sınıflandırır.	1	1	0	100
İsim ve sıfatlarının yansımalarıyla Allah'ı tanıır.	1	1	0	100
İslam düşüncesinde itikadi ve siyasi yorumları genel özelliklerine göre sınıflandırır.	1	1	0	100

	Soru	Doğru	Yanlış	Boş	Net	Başarı
Fizik	7	2	3	2	1,25	% 18
Kimya	7	4	2	1	3,50	% 50
Biyoloji	6	4	1	1	3,75	% 63
TYT Fen	20	10	6	4	8,50	% 43
Cevap Anahtarı	B	EACCDECCDBAEEDAACBD				
Cevaplarınız		dAd bCCCDdb EDc CBD				

	S	D	Y	B%
Fizik	0	0	0	0
Kaldırma Kuvveti	1	0	1	0
Adezyon, Kohezyon, Yüzey Gerilimi ve Kılcalılık	1	0	1	0
Kütle, Hacim ve Özkütle	1	1	0	100
Elektrik Devreleri	1	0	1	0
Newton'un Hareket Yasaları	1	1	0	100
Yay Dalgaları	1	0	0	0
Işığın Kırılması	1	0	0	0
Kimya	0	0	0	0
Simyadan Kimyaya	1	1	0	100
Atom Modelleri	1	1	0	100
Güçlü Etkileşimler / Kovalent Bağ	1	0	1	0
Sıvılar	1	1	0	100
Kimyasal Hesaplamalar / Sınırlayıcı Bileşen Hesaplamaları	1	0	0	0
Koligatif Özellikler	1	1	0	100
Asitler ve Bazlar	1	0	1	0
Biyoloji	0	0	0	0
Canlıların yapısını oluşturan organik ve inorganik bileşikleri açıklar.	1	0	1	0
Canlıların sınıflandırılmasında kullanılan kategorileri ve bu kategoriler arasındaki hiyerarşiyi örneklerle açıklar.	1	1	0	100
Hücre sel yapıları ve görevlerini açıklar.	1	1	0	100
Mayozu açıklar.	1	0	0	0
Kalıtımın genel esaslarını açıklar.	1	1	0	100
Canlılardaki beslenme şekillerini örneklerle açıklar.	1	1	0	100

HIZ VE RENK TYT 3

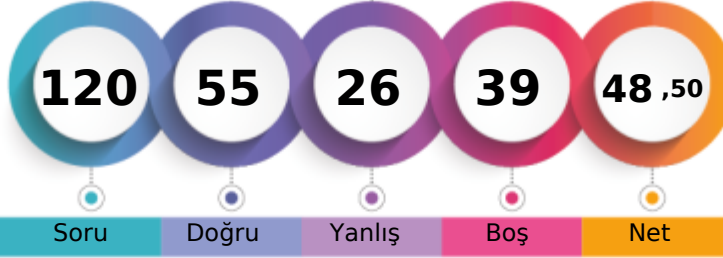

286,388 % 32,31

MANİSA / YUNUSEMRE
KEP AKADEMİ12A - 12084
KAMİL KUMANLIOĞLU

1. Öğrenci

Sizin yeriniz
(1660.)

Sonuncu Öğrenci

Soru Doğru Yanlış Boş Net

Şube Kurum İlçe İl Genel

Öğrenci Sıra No 55 200 440 481 1660 % 32,31

Sınava Katılan Öğrenci Sayısı 76 370 887 1034 5137

	Soru	Doğru	Yanlış	Boş	Net	Başarı
TYT Türkçe	40	21	11	8	18,25	% 46
Cevap Anahtarı	A	DBDCCAEBAECDDBCCDBCEDEBECDDBCCDBA				
Cevaplarınız		DBcCCd AE CdDaBCEbdBcAcCaCeEdDC DdDa				

	S	D	Y	B%
Türkçe	0	0	0	0
Metne Sözcük Yerleştirme	1	1	0	100
Söz Öbeklerinde Anlam	1	1	0	100
Sözcükler Arası Anlam İlişkileri	1	0	1	0
Cümleyi Yorumlama ve Açıklama	2	1	1	50
İki Cümleyi Birleştirme	1	1	0	100
Ses Bilgisi - Karma	1	0	0	0
Noktalama İşaretleri - Karma	1	0	0	0
Virgül	1	1	0	100
Bitişik ve Ayrı Yazılan Kelimeler	1	1	0	100
Yazım Kuralları - Karma	1	0	0	0
Cümlenin Öğeleri - Karma	1	0	0	0
İsim Tamlamaları	1	0	0	0
Ad Sözlü Sözcükler - Karma	1	0	0	0
Çekim Ekleri ve Türleri	1	0	0	0
Düşünceyi Geliştirme Yolları	1	1	0	100
Paragrafta Anlatım Akışını Bozan Cümle	1	0	1	0
Paragrafı İkiye Ayırma	1	1	0	100
Paragrafa Cümle Yerleştirme	1	0	1	0
Paragrafa Ana Düşünce (Ana Fikir)	6	5	1	83
Paragrafta Yardımcı Düşünceler	13	7	5	54
Cümlelerden Paragraf Oluşturma	1	0	1	0
Paragrafın Karşılık Olduğu Soruyu Belirleme	1	1	0	100

	Soru	Doğru	Yanlış	Boş	Net	Başarı
Matematik-1	30	8	5	17	6,75	% 23
Geometri	10	1	1	8	0,75	% 8
TYT Matematik	40	9	6	25	7,50	% 19
Cevap Anahtarı	A	BDDDCDBBCCAEECEAEEDDEDEDCBDEECCBADEEACCAEAD				
Cevaplarınız		Da C a C A c DdD B cC a E				

	S	D	Y	B%
Matematik-1	0	0	0	0
Sayı Kümeleri	2	0	0	0
Birinci dereceden bir bilinmeyenli denklem ve eşitsizliklerin çözüm kümelerini bulur.	2	2	0	100
Sayı kümelerini birbiriyle ilişkilendirir.	4	1	1	25
Köklü ifadeleri içeren denklemleri çözer.	1	0	0	0
Üslü İfadeler ve Denklemler	1	0	1	0
Gerçek hayatta periyodik olarak tekrar eden durumları içeren problemleri çözer.	1	1	0	100
Denklemler ve eşitsizlikler ile ilgili problemler çözer.	11	3	3	27
Merkezî Eğilim ve Yayılım Ölçüleri	1	0	0	0
Kümelerde birleşim, kesişim, fark, tümeleme işlemleri yardımıyla problemler çözer.	2	1	0	50
Fonksiyonlarla ilgili problemler çözer.	1	0	0	0
Gerçek hayat durumlarından doğrusal fonksiyonlarla ifade edilebilenlerin grafik gösterimlerini yapar.	1	0	0	0
Polinomlarla toplama, çıkarma, çarpma ve bölme işlemlerini yapar.	1	0	0	0
n çeşit nesne ile oluşturulabilecek r li dizilişlerin (permütasyonların) kaç farklı şekilde yapılabileceğini hesaplar.	1	0	0	0
Olasılık kavramı ile ilgili uygulamalar yapar.	1	0	0	0
Geometri	0	0	0	0
Dik Üçgen ve Trigonometri	1	0	0	0
İki üçgenin eş olması için gerekli olan asgari koşulları değerlendirir.	1	0	0	0
Üçgenin açısı özellikleri ile ilgili işlemler yapar.	1	0	0	0
İki üçgenin benzer olması için gerekli olan asgari koşulları değerlendirir.	1	0	0	0
Özel dörtgenlerin açısı, kenar, köşegen ve alan özelliklerini açıklayarak problemler çözer.	4	1	1	25

	Soru	Doğru	Yanlış	Boş	Net	Başarı
Tarih-1	5	3	2	0	2,50	% 50
Coğrafya-1	5	4	0	1	4,00	% 80
Felsefe	5	5	0	0	5,00	% 100
Din Kült. ve Ahl. Bil.	5	4	0	1	4,00	% 80
Felsefe (Seçmeli)	5	0	0	5	0,00	% 0
TYT Sosyal	20	16	2	2	15,50	% 78
Cevap Anahtarı	A	DAEDBBEBEBEACDACBDECEBCD				
Cevaplarınız		eAdBBE BEBEACDAC DE				

	S	D	Y	B%
Tarih-1	0	0	0	0
İlk Çağ'da Başlıca Medeniyet Havzaları	1	0	1	0
İslamiyet'in Türk Devlet ve Toplum Yapısına Etkisi	1	1	0	100
Timar Sistemi	1	0	1	0
Osmanlı Devleti'nde Demokratikleşme Hareketleri	1	1	0	100
Siyasi Alandaki İnkılaplar	1	1	0	100
Coğrafya-1	0	0	0	0
Afetlerin oluşum nedenlerini ve özelliklerini açıklar.	1	1	0	100
Türkiye'deki göçleri sebep ve sonuçları açısından değerlendirir.	1	1	0	100
Jeolojik zamanların özelliklerini tektonik olaylarla ilişkilendirerek açıklar.	1	0	0	0
Harita kullanarak çeşitli coğrafi kriterlerle belirlenmiş bölgelerde bulunan ülkeleri sınıflandırır.	1	1	0	100
Türkiye'de görülen iklim tiplerinin özellikleri hakkında çıkarımlarda bulunur.	1	1	0	100
Felsefe	0	0	0	0
Siyaset felsefesinin konusunu ve problemlerini açıklar.	1	1	0	100
Felsefenin anlamını açıklar.	1	1	0	100
Felsefi düşüncenin özelliklerini açıklar.	1	1	0	100
Felsefi bir görüşü veya argümanı sorgular.	1	1	0	100
Varlık felsefesinin konusunu ve problemlerini açıklar.	1	1	0	100
Din Kült. ve Ahl. Bil.	0	0	0	0
İbadet yükümlülüğü ile ilgili bazı kavramları sınıflandırır.	1	1	0	100
İsim ve sıfatlarının yansımalarıyla Allah'ı tanıır.	1	1	0	100
İslam düşüncesinde itikadi ve siyasi yorumları genel özelliklerine göre sınıflandırır.	1	0	0	0

	Soru	Doğru	Yanlış	Boş	Net	Başarı
Fizik	7	3	3	1	2,25	% 32
Kimya	7	3	1	3	2,75	% 39
Biyoloji	6	3	3	0	2,25	% 38
TYT Fen	20	9	7	4	7,25	% 36
Cevap Anahtarı	A	CEAECDCCCBEDEEAACDADB				
Cevaplarınız		CEbbdD C D EdAaebDB				

	S	D	Y	B%
Fizik	0	0	0	0
Kaldırma Kuvveti	1	1	0	100
Adezyon, Kohezyon, Yüzey Gerilimi ve Kılçallık	1	1	0	100
Kütle, Hacim ve Özkütle	1	0	1	0
Elektrik Devreleri	1	0	1	0
Newton'un Hareket Yasaları	1	0	1	0
Yay Dalgaları	1	1	0	100
Işığın Kırılması	1	0	0	0
Kimya	0	0	0	0
Simyadan Kimyaya	1	1	0	100
Atom Modelleri	1	0	0	0
Güçlü Etkileşimler / Kovalent Bağ	1	0	0	0
Sıvılar	1	1	0	100
Kimyasal Hesaplamalar / Sınırlayıcı Bileşen Hesaplamaları	1	0	0	0
Koligatif Özellikler	1	1	0	100
Asitler ve Bazlar	1	0	1	0
Biyoloji	0	0	0	0
Canlıların yapısını oluşturan organik ve inorganik bileşikleri açıklar.	1	1	0	100
Canlıların sınıflandırılmasında kullanılan kategorileri ve bu kategoriler arasındaki hiyerarşiyi örneklerle açıklar.	1	0	1	0
Hücre sel yapıları ve görevlerini açıklar.	1	0	1	0
Mayozu açıklar.	1	0	1	0
Kalıtımın genel esaslarını açıklar.	1	1	0	100
Canlılardaki beslenme şekillerini örneklerle açıklar.	1	1	0	100

HIZ VE RENK TYT 3



354,100 % 4,94

MANİSA / YUNUSEMRE
KEP AKADEMİ

12A - 12065
KIVANÇ *LTINTOPU

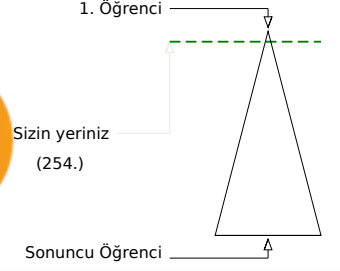
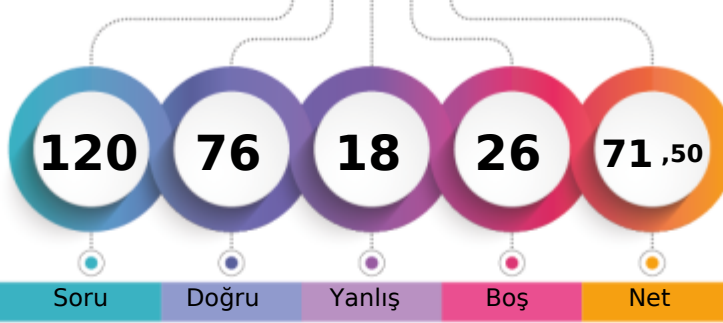

	Şube	Kurum	İlçe	İl	Genel
Öğrenci Sıra No	26	61	127	133	254 % 4,94
Sınava Katılan Öğrenci Sayısı	76	370	887	1034	5137

	Soru	Doğru	Yanlış	Boş	Net	Başarı
TYT Türkçe	40	33	4	3	32,00	% 80
Cevap Anahtarı	A DBDCCAEBAE CDBCCDBBCEDCBEACDCDEBDCDDDBA					
Cevaplarınız	DBDdCAEBAE D DCCdDaBCEDCB ACDCDEBDbCDDBA					

	S	D	Y	B%
Türkçe	0	0	0	0
Metne Sözcük Yerleştirme	1	1	0	100
Söz Öbeklerinde Anlam	1	1	0	100
Sözcükler Arası Anlam İlişkileri	1	1	0	100
Cümleyi Yorumlama ve Açıklama	2	1	1	50
İki Cümleyi Birleştirme	1	1	0	100
Ses Bilgisi - Karma	1	1	0	100
Noktalama İşaretleri - Karma	1	1	0	100
Virgül	1	1	0	100
Bitişik ve Ayrı Yazılan Kelimeler	1	1	0	100
Yazım Kuralları - Karma	1	0	0	0
Cümlenin Öğeleri - Karma	1	1	0	100
İsim Tamlamaları	1	0	0	0
Ad Sözlü Sözcükler - Karma	1	1	0	100
Çekim Ekleri ve Türleri	1	1	0	100
Düşünceyi Geliştirme Yolları	1	1	0	100
Paragrafta Anlatım Akışını Bozan Cümle	1	0	1	0
Paragrafı İkiye Ayırma	1	1	0	100
Paragrafa Cümle Yerleştirme	1	0	1	0
Paragrafa Ana Düşünce (Ana Fikir)	6	6	0	100
Paragrafta Yardımcı Düşünceler	13	13	0	100
Cümlelerden Paragraf Oluşturma	1	0	0	0
Paragrafın Karşılık Olduğu Soruyu Belirleme	1	0	1	0

	Soru	Doğru	Yanlış	Boş	Net	Başarı
Matematik-1	30	14	3	13	13,25	% 44
Geometri	10	4	2	4	3,50	% 35
TYT Matematik	40	18	5	17	16,75	% 42
Cevap Anahtarı	A BDDDCDBBCCAEECEAEEDDEDCBDEEECBADAEACCAEAD					
Cevaplarınız	BD CDB aCAc E d EE DC EC DE dC Ed					

	S	D	Y	B%
Matematik-1	0	0	0	0
Sayı Kümeleri	2	1	0	50
Birinci dereceden bir bilinmeyenli denklem ve eşitsizliklerin çözüm kümelerini bulur.	2	2	0	100
Sayı kümelerini birbiriyle ilişkilendirir.	4	2	0	50
Köklü ifadeleri içeren denklemleri çözer.	1	1	0	100
Üslü İfadeler ve Denklemler	1	1	0	100
Gerçek hayatta periyodik olarak tekrar eden durumları içeren problemleri çözer.	1	0	1	0
Denklemler ve eşitsizlikler ile ilgili problemler çözer.	11	4	2	36
Merkezi Eğilim ve Yayılım Ölçüleri	1	0	0	0
Kümelerde birleşim, kesişim, fark, tümele işlemleri yardımıyla problemler çözer.	2	1	0	50
Fonksiyonlarla ilgili problemler çözer.	1	1	0	100
Gerçek hayat durumlarından doğrusal fonksiyonlarla ifade edilebilenlerin grafik gösterimlerini yapar.	1	1	0	100
Polinomlarla toplama, çıkarma, çarpma ve bölme işlemlerini yapar.	1	0	0	0
n çeşit nesne ile oluşturulabilecek r li dizilişlerin (permütasyonların) kaç farklı şekilde yapılabileceğini hesaplar.	1	0	0	0
Olasılık kavramı ile ilgili uygulamalar yapar.	1	0	0	0
Geometri	0	0	0	0
Dik Üçgen ve Trigonometri	1	1	0	100
İki üçgenin eş olması için gerekli olan asgari koşulları değerlendirir.	1	1	0	100
Üçgenin açılı özellikleri ile ilgili işlemler yapar.	1	0	0	0
İki üçgenin benzer olması için gerekli olan asgari koşulları değerlendirir.	1	0	0	0
Özel dörtgenlerin açılı kenar, köşegen ve alan özelliklerini açıklayarak problemler çözer.	4	2	1	50

	Soru	Doğru	Yanlış	Boş	Net	Başarı
Tarih-1	5	3	1	1	2,75	% 55
Coğrafya-1	5	3	1	1	2,75	% 55
Felsefe	5	5	0	0	5,00	% 100
Din Kült. ve Ahl. Bil.	5	4	0	1	4,00	% 80
Felsefe (Seçmeli)	5	0	0	5	0,00	% 0
TYT Sosyal	20	15	2	3	14,50	% 73
Cevap Anahtarı	A DAEDBBEDBEBEACDACBDECEBCD					
Cevaplarınız	cAE BBEb EBEACDAC DE					

	S	D	Y	B%
Tarih-1	0	0	0	0
İlk Çağ'da Başlıca Medeniyet Havzaları	1	0	1	0
İslamiyet'in Türk Devlet ve Toplum Yapısına Etkisi	1	1	0	100
Timar Sistemi	1	1	0	100
Osmanlı Devleti'nde Demokratikleşme Hareketleri	1	0	0	0
Siyasi Alandaki İnkılaplar	1	1	0	100
Coğrafya-1	0	0	0	0
Afetlerin oluşum nedenlerini ve özelliklerini açıklar.	1	1	0	100
Türkiye'deki göçleri sebep ve sonuçları açısından değerlendirir.	1	1	0	100
Jeolojik zamanların özelliklerini tektonik olaylarla ilişkilendirerek açıklar.	1	0	1	0
Harita kullanarak çeşitli coğrafi kriterlerle belirlenmiş bölgelerde bulunan ülkeleri sınıflandırır.	1	0	0	0
Türkiye'de görülen iklim tiplerinin özellikleri hakkında çıkarımlarda bulunur.	1	1	0	100
Felsefe	0	0	0	0
Siyaset felsefesinin konusunu ve problemlerini açıklar.	1	1	0	100
Felsefenin anlamını açıklar.	1	1	0	100
Felsefi düşüncenin özelliklerini açıklar.	1	1	0	100
Felsefi bir görüşü veya argümanı sorgular.	1	1	0	100
Varlık felsefesinin konusunu ve problemlerini açıklar.	1	1	0	100
Din Kült. ve Ahl. Bil.	0	0	0	0
İbadet yükümlülüğü ile ilgili bazı kavramları sınıflandırır.	1	1	0	100
İsim ve sıfatlarının yansımalarıyla Allah'ı tanıır.	1	1	0	100
İslam düşüncesinde itikadi ve siyasi yorumları genel özelliklerine göre sınıflandırır.	1	0	0	0

	Soru	Doğru	Yanlış	Boş	Net	Başarı
Fizik	7	4	2	1	3,50	% 50
Kimya	7	4	1	2	3,75	% 54
Biyoloji	6	2	4	0	1,00	% 17
TYT Fen	20	10	7	3	8,25	% 41
Cevap Anahtarı	A CEAECDCCCBDEEAAACDADB					
Cevaplarınız	dEAEEd CCaD E AaebDa					

	S	D	Y	B%
Fizik	0	0	0	0
Kaldırma Kuvveti	1	0	1	0
Adezyon, Kohezyon, Yüzey Gerilimi ve Kılçallık	1	1	0	100
Kütle, Hacim ve Özkütle	1	1	0	100
Elektrik Devreleri	1	1	0	100
Newton'un Hareket Yasaları	1	0	1	0
Yay Dalgaları	1	1	0	100
Işığın Kırılması	1	0	0	0
Kimya	0	0	0	0
Simyadan Kimyaya	1	1	0	100
Atom Modelleri	1	1	0	100
Güçlü Etkileşimler / Kovalent Bağ	1	0	1	0
Sıvılar	1	1	0	100
Kimyasal Hesaplamalar / Sınırlayıcı Bileşen Hesaplamaları	1	0	0	0
Koligatif Özellikler	1	1	0	100
Asitler ve Bazlar	1	0	0	0
Biyoloji	0	0	0	0
Canlıların yapısını oluşturan organik ve inorganik bileşikleri açıklar.	1	1	0	100
Canlıların sınıflandırılmasında kullanılan kategorileri ve bu kategoriler arasındaki hiyerarşiyi örneklerle açıklar.	1	1	0	100
Hücre sel yapıları ve görevlerini açıklar.	1	0	1	0
Mayozu açıklar.	1	0	1	0
Kalıtımın genel esaslarını açıklar.	1	1	0	100
Canlılardaki beslenme şekillerini örneklerle açıklar.	1	0	1	0

HIZ VE RENK TYT 3

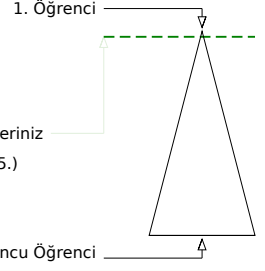
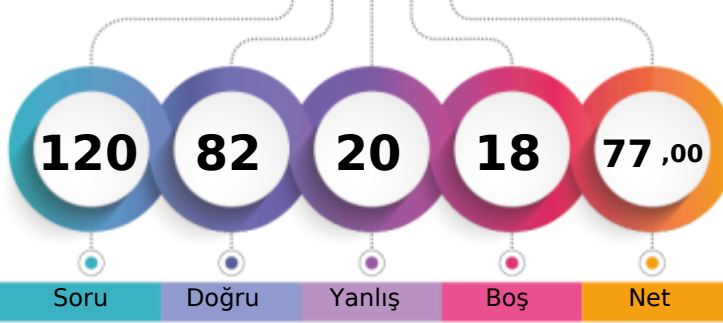

371,115 % 2,63

MANİSA / YUNUSEMRE
KEP AKADEMİ12A - 12035
M ANIL İMİRHAN

Soru Doğru Yanlış Boş Net

Şube Kurum İlçe İl Genel

Öğrenci Sıra No 16 34 70 73 135 % 2,63

Sınava Katılan Öğrenci Sayısı 76 370 887 1034 5137

	Soru	Doğru	Yanlış	Boş	Net	Başarı
TYT Türkçe	40	31	6	3	29,50	% 74
Cevap Anahtarı	B	DCDBACBEEADCCBDCBBDEDCBCAEDCDDCCBDAEBD				
Cevaplarınız		DCDBACBEEADCC	CCaBDEDCBC	ca	CDCCDBADc	a

	S	D	Y	B%
Türkçe	0	0	0	0
Metne Sözcük Yerleştirme	1	1	0	100
Söz Öbeklerinde Anlam	1	1	0	100
Sözcükler Arası Anlam İlişkileri	1	1	0	100
Cümleyi Yorumlama ve Açıklama	2	2	0	100
İki Cümleyi Birleştirme	1	1	0	100
Ses Bilgisi - Karma	1	1	0	100
Noktalama İşaretleri - Karma	1	1	0	100
Virgül	1	1	0	100
Bitişik ve Ayrı Yazılan Kelimeler	1	1	0	100
Yazım Kuralları - Karma	1	1	0	100
Cümlenin Öğeleri - Karma	1	1	0	100
İsim Tamlamaları	1	0	0	0
Ad Sözlük Sözcükler - Karma	1	0	0	0
Çekim Ekleri ve Türleri	1	1	0	100
Düşünceyi Geliştirme Yolları	1	1	0	100
Paragrafta Anlatım Akışını Bozan Cümle	1	1	0	100
Paragrafı İkiye Ayırma	1	1	0	100
Paragrafa Cümle Yerleştirme	1	0	1	0
Paragrafa Ana Düşünce (Ana Fikir)	6	5	1	83
Paragrafta Yardımcı Düşünceler	13	9	3	69
Cümlelerden Paragraf Oluşturma	1	0	1	0
Paragrafın Karşılık Olduğu Soruyu Belirleme	1	1	0	100

	Soru	Doğru	Yanlış	Boş	Net	Başarı
Matematik-1	30	18	4	8	17,00	% 57
Geometri	10	4	1	5	3,75	% 38
TYT Matematik	40	22	5	13	20,75	% 52
Cevap Anahtarı	B	DDDBDCBCCAAEEAEEDBDEBDCCEABEDAEACADE				
Cevaplarınız		D	BDBDCbD	AEEAEEDB	bd	EC E c A A E

	S	D	Y	B%
Matematik-1	0	0	0	0
Sayı Kümeleri	2	2	0	100
Birinci dereceden bir bilinmeyenli denklem ve eşitsizliklerin çözüm kümelerini bulur.	2	2	0	100
Sayı kümelerini birbiriyle ilişkilendirir.	4	2	1	50
Köklü ifadeleri içeren denklemleri çözer.	1	1	0	100
Üslü İfadeler ve Denklemler	1	1	0	100
Gerçek hayatta periyodik olarak tekrar eden durumları içeren problemleri çözer.	1	0	1	0
Denklemler ve eşitsizlikler ile ilgili problemler çözer.	11	7	2	64
Merkezi Eğilim ve Yayılım Ölçüleri	1	0	0	0
Kümelerde birleşim, kesişim, fark, tümele işlemleri yardımıyla problemler çözer.	2	2	0	100
Fonksiyonlarla ilgili problemler çözer.	1	1	0	100
Gerçek hayat durumlarından doğrusal fonksiyonlarla ifade edilebilenlerin grafik gösterimlerini yapar.	1	0	0	0
Polinomlarla toplama, çıkarma, çarpma ve bölme işlemlerini yapar.	1	0	0	0
n çeşit nesne ile oluşturulabilecek r li dizilişlerin (permütasyonların) kaç farklı şekilde yapılabileceğini hesaplar.	1	0	0	0
Olasılık kavramı ile ilgili uygulamalar yapar.	1	0	0	0
Geometri	0	0	0	0
Dik Üçgen ve Trigonometri	1	0	0	0
İki üçgenin eş olması için gerekli olan asgari koşulları değerlendirir.	1	1	0	100
Üçgenin açılı özellikleri ile ilgili işlemler yapar.	1	0	1	0
İki üçgenin benzer olması için gerekli olan asgari koşulları değerlendirir.	1	0	0	0
Özel dörtgenlerin açılı kenar, köşegen ve alan özelliklerini açıklayarak problemler çözer.	4	2	0	50

	Soru	Doğru	Yanlış	Boş	Net	Başarı
Tarih-1	5	4	1	0	3,75	% 75
Coğrafya-1	5	4	0	1	4,00	% 80
Felsefe	5	5	0	0	5,00	% 100
Din Kült. ve Ahl. Bil.	5	4	1	0	3,75	% 75
Felsefe (Seçmeli)	5	0	0	5	0,00	% 0
TYT Sosyal	20	17	2	1	16,50	% 83
Cevap Anahtarı	B	ADDBEDBEEBCCDEABDEACBCDCE				
Cevaplarınız		ADeBE	BEEBCCDEA	eDEAC		

	S	D	Y	B%
Tarih-1	0	0	0	0
İlk Çağ'da Başlıca Medeniyet Havzaları	1	0	1	0
İslamiyet'in Türk Devlet ve Toplum Yapısına Etkisi	1	1	0	100
Timar Sistemi	1	1	0	100
Osmanlı Devleti'nde Demokratikleşme Hareketleri	1	1	0	100
Siyasi Alandaki İnkılaplar	1	1	0	100
Coğrafya-1	0	0	0	0
Afetlerin oluşum nedenlerini ve özelliklerini açıklar.	1	1	0	100
Türkiye'deki göçleri sebep ve sonuçları açısından değerlendirir.	1	1	0	100
Jeolojik zamanların özelliklerini tektonik olaylarla ilişkilendirerek açıklar.	1	0	0	0
Harita kullanarak çeşitli coğrafi kriterlerle belirlenmiş bölgelerde bulunan ülkeleri sınıflandırır.	1	1	0	100
Türkiye'de görülen iklim tiplerinin özellikleri hakkında çıkarımlarda bulunur.	1	1	0	100
Felsefe	0	0	0	0
Siyaset felsefesinin konusunu ve problemlerini açıklar.	1	1	0	100
Felsefenin anlamını açıklar.	1	1	0	100
Felsefi düşüncenin özelliklerini açıklar.	1	1	0	100
Felsefi bir görüşü veya argümanı sorgular.	1	1	0	100
Varlık felsefesinin konusunu ve problemlerini açıklar.	1	1	0	100
Din Kült. ve Ahl. Bil.	0	0	0	0
İbadet yükümlülüğü ile ilgili bazı kavramları sınıflandırır.	1	1	0	100
İsim ve sıfatlarının yansımalarıyla Allah'ı tanıır.	1	1	0	100
İslam düşüncesinde itikadi ve siyasi yorumları genel özelliklerine göre sınıflandırır.	1	0	1	0

	Soru	Doğru	Yanlış	Boş	Net	Başarı
Fizik	7	3	3	1	2,25	% 32
Kimya	7	6	1	0	5,75	% 82
Biyoloji	6	3	3	0	2,25	% 38
TYT Fen	20	12	7	1	10,25	% 51
Cevap Anahtarı	B	EACCDECCDBAEEDAACBD				
Cevaplarınız		dAb	DbCCDBbEEDbAbAd			

	S	D	Y	B%
Fizik	0	0	0	0
Kaldırma Kuvveti	1	0	1	0
Adezyon, Kohezyon, Yüzey Gerilimi ve Kılçallık	1	0	1	0
Kütle, Hacim ve Özkütle	1	1	0	100
Elektrik Devreleri	1	0	1	0
Newton'un Hareket Yasaları	1	1	0	100
Yay Dalgaları	1	1	0	100
Işığın Kırılması	1	0	0	0
Kimya	0	0	0	0
Simyadan Kimyaya	1	1	0	100
Atom Modelleri	1	1	0	100
Güçlü Etkileşimler / Kovalent Bağ	1	1	0	100
Sıvılar	1	1	0	100
Kimyasal Hesaplamalar / Sınırlayıcı Bileşen Hesaplamaları	1	1	0	100
Koligatif Özellikler	1	1	0	100
Asitler ve Bazlar	1	0	1	0
Biyoloji	0	0	0	0
Canlıların yapısını oluşturan organik ve inorganik bileşikleri açıklar.	1	0	1	0
Canlıların sınıflandırılmasında kullanılan kategorileri ve bu kategoriler arasındaki hiyerarşiyi örneklerle açıklar.	1	0	1	0
Hücre yapısını ve görevlerini açıklar.	1	1	0	100
Mayozu açıklar.	1	1	0	100
Kalıtımın genel esaslarını açıklar.	1	1	0	100
Canlılardaki beslenme şekillerini örneklerle açıklar.	1	0	1	0

HIZ VE RENK TYT 3

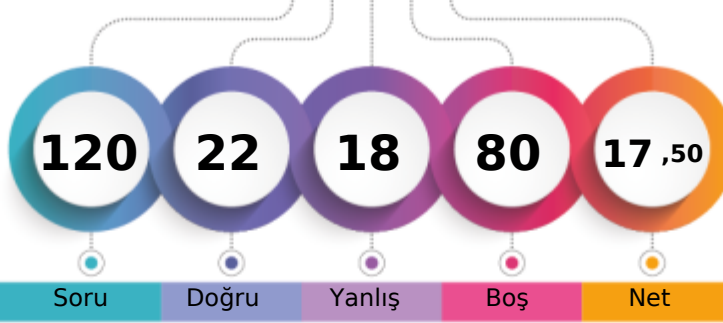

192,903 % 92,49

MANİSA / YUNUSEMRE
KEP AKADEMİ12A - 12374
MEHMET CÜNEYİT

1. Öğrenci

Sizin yeriniz
(4751.)

Sonuncu Öğrenci

Soru Doğru Yanlış Boş Net

Şube Kurum İlçe İl Genel

Öğrenci Sıra No 75 358 851 987 4751 % 92,49

Sınava Katılan Öğrenci Sayısı 76 370 887 1034 5137

	Soru	Doğru	Yanlış	Boş	Net	Başarı
TYT Türkçe	40	17	9	14	14,75	% 37
Cevap Anahtarı	B	DCDBACBEEADCCBDCBBDEDCBCAEDDCDCDCBADEBD				
Cevaplarınız		cdDBACB b CC C cc DC AE CDCC eeA b c				

	S	D	Y	B%
Türkçe	0	0	0	0
Metne Sözcük Yerleştirme	1	1	0	100
Söz Öbeklerinde Anlam	1	1	0	100
Sözcükler Arası Anlam İlişkileri	1	0	1	0
Cümleyi Yorumlama ve Açıklama	2	1	1	50
İki Cümleyi Birleştirme	1	1	0	100
Ses Bilgisi - Karma	1	0	0	0
Noktalama İşaretleri - Karma	1	1	0	100
Virgül	1	0	0	0
Bitişik ve Ayrı Yazılan Kelimeler	1	0	1	0
Yazım Kuralları - Karma	1	1	0	100
Cümlelerin Öğeleri - Karma	1	0	0	0
İsim Tamlamaları	1	0	0	0
Ad Sözcükler - Karma	1	0	0	0
Çekim Ekleri ve Türleri	1	1	0	100
Düşünceyi Geliştirme Yolları	1	0	0	0
Paragrafta Anlatım Akışını Bozan Cümle	1	1	0	100
Paragrafı İkiye Ayırma	1	0	1	0
Paragrafa Cümle Yerleştirme	1	0	0	0
Paragrafa Ana Düşünce (Ana Fikir)	6	2	2	33
Paragrafta Yardımcı Düşünceler	13	5	3	38
Cümlelerden Paragraf Oluşturma	1	1	0	100
Paragrafın Karşılık Olduğu Soruyu Belirleme	1	1	0	100

	Soru	Doğru	Yanlış	Boş	Net	Başarı
TYT Matematik	40	0	0	40	0,00	% 0
Cevap Anahtarı	B	DDDBDCCBCCAEEAEEDDEBDCECEABEDAECACADE				
Cevaplarınız						

	S	D	Y	B%
Matematik-1	0	0	0	0
Sayı Kümeleri	2	0	0	0
Birinci dereceden bir bilinmeyenli denklem ve eşitsizliklerin çözüm kümelerini bulur.	2	0	0	0
Sayı kümelerini birbirleriyle ilişkilendirir.	4	0	0	0
Kökü ifadeleri içeren denklemleri çözer.	1	0	0	0
Üslü ifadeler ve Denklemler	1	0	0	0
Gerçek hayatta periyodik olarak tekrar eden durumları içeren problemleri çözer.	1	0	0	0
Denklemler ve eşitsizlikler ile ilgili problemler çözer.	11	0	0	0
Merkezi Eğilim ve Yayılım Ölçüleri	1	0	0	0
Kümelerde birleşim, kesişim, fark, tümeleme işlemleri yardımıyla problemler çözer.	2	0	0	0
Fonksiyonlarla ilgili problemler çözer.	1	0	0	0
Gerçek hayat durumlarından doğrusal fonksiyonlarla ifade edilebilenlerin grafik gösterimlerini yapar.	1	0	0	0
Polinomlarla toplama, çıkarma, çarpma ve bölme işlemlerini yapar.	1	0	0	0
n çeşit nesne ile oluşturulabilecek r li dizilişlerin (permütasyonların) kaç farklı şekilde yapılabileceğini hesaplar.	1	0	0	0
Olasılık kavramı ile ilgili uygulamalar yapar.	1	0	0	0
Geometri	0	0	0	0
Dik Üçgen ve Trigonometri	1	0	0	0
İki üçgenin eş olması için gerekli olan asgari koşulları değerlendirir.	1	0	0	0
Üçgende açı özellikleri ile ilgili işlemler yapar.	1	0	0	0
İki üçgenin benzer olması için gerekli olan asgari koşulları değerlendirir.	1	0	0	0
Özel dörtgenlerin açısı, kenar, köşegen ve alan özelliklerini açıklayarak problemler çözer.	4	0	0	0
Dik prizmalar ve dik piramitlerin uzunluk, alan ve hacim bağıntılarını oluşturur.	2	0	0	0

	Soru	Doğru	Yanlış	Boş	Net	Başarı
Tarih-1	5	0	1	4	-0,25	% 0
Coğrafya-1	5	1	1	3	0,75	% 15
Felsefe	5	1	2	2	0,50	% 10
Din Kült. ve Ahl. Bil.	5	3	2	0	2,50	% 50
Felsefe (Seçmeli)	5	0	0	5	0,00	% 0
TYT Sosyal	20	5	6	9	3,50	% 18
Cevap Anahtarı	B	ADDBEDBEEBCCDEABDEACBCDCDE				
Cevaplarınız		c B aB ccacEAC				

	S	D	Y	B%
Tarih-1	0	0	0	0
İlk Çağ'da Başlıca Medeniyet Havzaları	1	0	0	0
İslamiyet'in Türk Devlet ve Toplum Yapısına Etkisi	1	0	0	0
Timar Sistemi	1	0	1	0
Osmanlı Devleti'nde Demokratikleşme Hareketleri	1	0	0	0
Siyasi Alandaki İnkılaplar	1	0	0	0
Coğrafya-1	0	0	0	0
Afetlerin oluşum nedenlerini ve özelliklerini açıklar.	1	1	0	100
Türkiye'deki göçleri sebep ve sonuçları açısından değerlendirir.	1	0	0	0
Jeolojik zamanların özelliklerini tektonik olaylarla ilişkilendirerek açıklar.	1	0	0	0
Harita kullanarak çeşitli coğrafi kriterlerle belirlenmiş bölgelerde bulunan ülkeleri sınıflandırır.	1	0	1	0
Türkiye'de görülen iklim tiplerinin özellikleri hakkında çıkarımlarda bulunur.	1	0	0	0
Felsefe	0	0	0	0
Siyaset felsefesinin konusunu ve problemlerini açıklar.	1	1	0	100
Felsefenin anlamını açıklar.	1	0	1	0
Felsefi düşüncenin özelliklerini açıklar.	1	0	1	0
Felsefi bir görüşü veya argümanı sorgular.	1	0	0	0
Varlık felsefesinin konusunu ve problemlerini açıklar.	1	0	0	0
Din Kült. ve Ahl. Bil.	0	0	0	0
İbadet yükümlülüğü ile ilgili bazı kavramları sınıflandırır.	1	1	0	100
İsim ve sıfatlarının yansımalarıyla Allah'ı tanıır.	1	1	0	100
İslam düşüncesinde itikadi ve siyasi yorumları genel özelliklerine göre sınıflandırır.	1	0	1	0

	Soru	Doğru	Yanlış	Boş	Net	Başarı
Fizik	7	0	1	6	-0,25	% 0
Kimya	7	0	0	7	0,00	% 0
Biyoloji	6	0	2	4	-0,50	% 0
TYT Fen	20	0	3	17	-0,75	% 0
Cevap Anahtarı	B	EACCDECCDBAEEDAACBCD				
Cevaplarınız		d ed				

	S	D	Y	B%
Fizik	0	0	0	0
Kaldırma Kuvveti	1	0	0	0
Adezyon, Kohezyon, Yüzey Gerilimi ve Kılcallık	1	0	1	0
Kütle, Hacim ve Özkütle	1	0	0	0
Elektrik Devreleri	1	0	0	0
Newton'un Hareket Yasaları	1	0	0	0
Yay Dalgaları	1	0	0	0
Işığın Kırılması	1	0	0	0
Kimya	0	0	0	0
Simyadan Kimyaya	1	0	0	0
Atom Modelleri	1	0	0	0
Güçlü Etkileşimler / Kovalent Bağ	1	0	0	0
Sıvılar	1	0	0	0
Kimyasal Hesaplamalar / Sınırlayıcı Bileşen Hesaplamaları	1	0	0	0
Koligatif Özellikler	1	0	0	0
Asitler ve Bazlar	1	0	0	0
Biyoloji	0	0	0	0
Canlıların yapısını oluşturan organik ve inorganik bileşikler açıklar.	1	0	1	0
Canlıların sınıflandırılmasında kullanılan kategorileri ve bu kategoriler arasındaki hiyerarşiyi örneklerle açıklar.	1	0	0	0
Hücre sel yapıları ve görevlerini açıklar.	1	0	1	0
Mayozu açıklar.	1	0	0	0
Kalıtımın genel esaslarını açıklar.	1	0	0	0
Canlılardaki beslenme şekillerini örneklerle açıklar.	1	0	0	0

HIZ VE RENK TYT 3

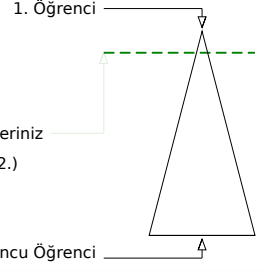
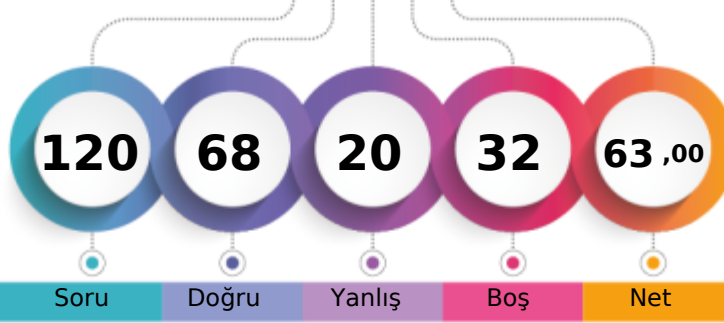

330,183 % 10,16

MANİSA / YUNUSEMRE
KEP AKADEMİ12A - 12270
MEHMET POYRAZ HAN

	Şube	Kurum	İlçe	İl	Genel
Öğrenci Sıra No	36	102	215	227	522 % 10,16
Sınava Katılan Öğrenci Sayısı	76	370	887	1034	5137

	Soru	Doğru	Yanlış	Boş	Net	Başarı
TYT Türkçe	40	20	5	15	18,75	% 47
Cevap Anahtarı	A	DBDCCAEBAECDDBCCDBBCEDEBEACDCDEBDCDDDBA				
Cevaplarınız		DBDCCAEBAbb cDCCDBB		dBD	aBA	

Türkçe	S	D	Y	B%
Metne Sözcük Yerleştirme	1	1	0	100
Söz Öbeklerinde Anlam	1	1	0	100
Sözcükler Arası Anlam İlişkileri	1	1	0	100
Cümleyi Yorumlama ve Açıklama	2	2	0	100
İki Cümleyi Birleştirme	1	1	0	100
Ses Bilgisi - Karma	1	1	0	100
Noktalama İşaretleri - Karma	1	1	0	100
Virgül	1	1	0	100
Bitişik ve Ayrı Yazılan Kelimeler	1	0	1	0
Yazım Kuralları - Karma	1	0	1	0
Cümlenin Öğeleri - Karma	1	0	0	0
İsim Tamlamaları	1	0	1	0
Ad Sözcükleri - Karma	1	1	0	100
Çekim Ekleri ve Türleri	1	1	0	100
Düşünceyi Geliştirme Yolları	1	1	0	100
Paragrafta Anlatım Akışını Bozan Cümle	1	1	0	100
Paragrafı İkiye Ayırma	1	1	0	100
Paragrafa Cümle Yerleştirme	1	1	0	100
Paragrafa Ana Düşünce (Ana Fikir)	6	2	2	17
Paragrafta Yardımcı Düşünceler	13	4	0	31
Cümlelerden Paragraf Oluşturma	1	0	0	0
Paragrafın Karşılık Olduğu Soruyu Belirleme	1	0	0	0

	Soru	Doğru	Yanlış	Boş	Net	Başarı
Matematik-1	30	20	4	6	19,00	% 63
Geometri	10	4	0	6	4,00	% 40
TYT Matematik	40	24	4	12	23,00	% 58
Cevap Anahtarı	A	BDDDCBBCCAEECEAEEDDEDCBDEECCBADEEACCAEAD				
Cevaplarınız		BDDDCBBdCAE EddBEE DCB ECc DE A E				

Matematik-1	S	D	Y	B%
Sayı Kümeleri	2	2	0	100
Birinci dereceden bir bilinmeyenli denklem ve eşitsizliklerin çözüm kümelerini bulur.	2	2	0	100
Sayı kümelerini birbiriyle ilişkilendirir.	4	4	0	100
Köklü ifadeleri içeren denklemleri çözer.	1	1	0	100
Üslü İfadeler ve Denklemler	1	1	0	100
Gerçek hayatta periyodik olarak tekrar eden durumları içeren problemleri çözer.	1	0	1	0
Denklemler ve eşitsizlikler ile ilgili problemler çözer.	11	6	2	55
Merkezi Eğilim ve Yayılım Ölçüleri	1	0	0	0
Kümelerde birleşim, kesişim, fark, tümeleme işlemleri yardımıyla problemler çözer.	2	2	0	100
Fonksiyonlarla ilgili problemler çözer.	1	1	0	100
Gerçek hayat durumlarından doğrusal fonksiyonlarla ifade edilebilenlerin grafik gösterimlerini yapar.	1	1	0	100
Polinomlarla toplama, çıkarma, çarpma ve bölme işlemlerini yapar.	1	0	0	0
n çeşit nesne ile oluşturulabilecek r li dizilişlerin (permütasyonların) kaç farklı şekilde yapılabileceğini hesaplar.	1	0	1	0
Olasılık kavramı ile ilgili uygulamalar yapar.	1	0	0	0
Geometri	0	0	0	0
Dik Üçgen ve Trigonometri	1	1	0	100
İki üçgenin eş olması için gerekli olan asgari koşulları değerlendirir.	1	1	0	100
Üçgenin açısı özellikleri ile ilgili işlemler yapar.	1	0	0	0
İki üçgenin benzer olması için gerekli olan asgari koşulları değerlendirir.	1	1	0	100
Özel dörtgenlerin açısı, kenar, köşegen ve alan özelliklerini açıklayarak problemler çözer.	4	1	0	25

	Soru	Doğru	Yanlış	Boş	Net	Başarı
Tarih-1	5	3	2	0	2,50	% 50
Coğrafya-1	5	1	0	4	1,00	% 20
Felsefe	5	4	1	0	3,75	% 75
Din Kült. ve Ahl. Bil.	5	5	0	0	5,00	% 100
Felsefe (Seçmeli)	5	0	0	5	0,00	% 0
TYT Sosyal	20	13	3	4	12,25	% 61
Cevap Anahtarı	A	DAEDBBEDBEAEACDABDECEBCD				
Cevaplarınız		eAEbB B BEAdDABDE				

Tarih-1	S	D	Y	B%
İlk Çağ'da Başlıca Medeniyet Havzaları	1	0	1	0
İslamiyet'in Türk Devlet ve Toplum Yapısına Etkisi	1	1	0	100
Timar Sistemi	1	1	0	100
Osmanlı Devleti'nde Demokratikleşme Hareketleri	1	0	1	0
Siyasi Alandaki İnkılaplar	1	1	0	100
Coğrafya-1	0	0	0	0
Afetlerin oluşum nedenlerini ve özelliklerini açıklar.	1	0	0	0
Türkiye'deki göçleri sebep ve sonuçları açısından değerlendirir.	1	0	0	0
Jeolojik zamanların özelliklerini tektonik olaylarla ilişkilendirerek açıklar.	1	0	0	0
Harita kullanarak çeşitli coğrafi kriterlerle belirlenmiş bölgelerde bulunan ülkeleri sınıflandırır.	1	1	0	100
Türkiye'de görülen iklim tiplerinin özellikleri hakkında çıkarımlarda bulunur.	1	0	0	0
Felsefe	0	0	0	0
Siyaset felsefesinin konusunu ve problemlerini açıklar.	1	1	0	100
Felsefenin anlamını açıklar.	1	1	0	100
Felsefi düşüncenin özelliklerini açıklar.	1	1	0	100
Felsefi bir görüşü veya argümanı sorgular.	1	0	1	0
Varlık felsefesinin konusunu ve problemlerini açıklar.	1	1	0	100
Din Kült. ve Ahl. Bil.	0	0	0	0
İbadet yükümlülüğü ile ilgili bazı kavramları sınıflandırır.	1	1	0	100
İsim ve sıfatlarının yansımalarıyla Allah'ı tanıır.	1	1	0	100
İslam düşüncesinde itikadi ve siyasi yorumları genel özelliklerine göre sınıflandırır.	1	1	0	100

	Soru	Doğru	Yanlış	Boş	Net	Başarı
Fizik	7	1	5	1	-0,25	% 0
Kimya	7	6	1	0	5,75	% 82
Biyoloji	6	4	2	0	3,50	% 58
TYT Fen	20	11	8	1	9,00	% 45
Cevap Anahtarı	A	CEAECDCCCBEAEACDADB				
Cevaplarınız		dceEbc CCBdEAAbDcDB				

Fizik	S	D	Y	B%
Kaldırma Kuvveti	1	0	1	0
Adezyon, Kohezyon, Yüzey Gerilimi ve Kılcalılık	1	0	1	0
Kütle, Hacim ve Özkütle	1	0	1	0
Elektrik Devreleri	1	1	0	100
Newton'un Hareket Yasaları	1	0	1	0
Yay Dalgaları	1	0	1	0
Işığın Kırılması	1	0	0	0
Kimya	0	0	0	0
Simyadan Kimyaya	1	1	0	100
Atom Modelleri	1	1	0	100
Güçlü Etkileşimler / Kovalent Bağ	1	1	0	100
Sıvılar	1	1	0	100
Kimyasal Hesaplamalar / Sınırlayıcı Bileşen Hesaplamaları	1	0	1	0
Koligatif Özellikler	1	1	0	100
Asitler ve Bazlar	1	1	0	100
Biyoloji	0	0	0	0
Canlıların yapısını oluşturan organik ve inorganik bileşikleri açıklar.	1	1	0	100
Canlıların sınıflandırılmasında kullanılan kategorileri ve bu kategoriler arasındaki hiyerarşiyi örneklerle açıklar.	1	1	0	100
Hücre sel yapıları ve görevlerini açıklar.	1	1	0	100
Mayozu açıklar.	1	0	1	0
Kalıtımın genel esaslarını açıklar.	1	1	0	100
Canlılardaki beslenme şekillerini örneklerle açıklar.	1	1	0	100

HIZ VE RENK TYT 3



320,540 % 13,57

MANİSA / YUNUSEMRE
KEP AKADEMİ

12A - 12152
MELİH GEZER

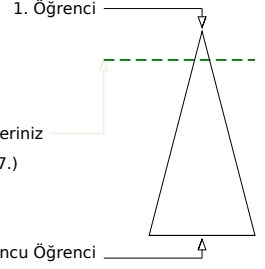
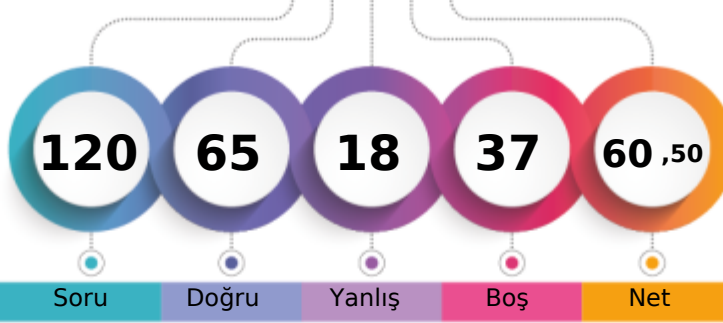

Soru Doğru Yanlış Boş Net

Şube Kurum İlçe İl Genel

Öğrenci Sıra No 41 125 265 281 697 % 13,57

Sınava Katılan Öğrenci Sayısı 76 370 887 1034 5137

	Soru	Doğru	Yanlış	Boş	Net	Başarı
TYT Türkçe	40	34	4	2	33,00	% 83
Cevap Anahtarı	A DBDCCAEBAE CDBCCDBBCEDCBEACDCDEBDCDDDBA					
Cevaplarınız	DBDCCcEBAEa B CCdDBBCEDCBcACDCDEBDCDDDBA					

Türkçe	S	D	Y	B%
Metne Sözcük Yerleştirme	1	1	0	100
Söz Öbeklerinde Anlam	1	1	0	100
Sözcükler Arası Anlam İlişkileri	1	1	0	100
Cümleyi Yorumlama ve Açıklama	2	1	1	50
İki Cümleyi Birleştirme	1	1	0	100
Ses Bilgisi - Karma	1	1	0	100
Noktalama İşaretleri - Karma	1	1	0	100
Virgül	1	1	0	100
Bitişik ve Ayrı Yazılan Kelimeler	1	1	0	100
Yazım Kuralları - Karma	1	0	1	0
Cümlenin Öğeleri - Karma	1	0	0	0
İsim Tamlamaları	1	1	0	100
Ad Sözlü Sözcükler - Karma	1	0	0	0
Çekim Ekleri ve Türleri	1	1	0	100
Düşünceyi Geliştirme Yolları	1	1	0	100
Paragrafta Anlatım Akışını Bozan Cümle	1	0	1	0
Paragrafı İkiye Ayırma	1	1	0	100
Paragrafa Cümle Yerleştirme	1	1	0	100
Paragrafa Ana Düşünce (Ana Fikir)	6	6	0	100
Paragrafta Yardımcı Düşünceler	13	13	0	100
Cümlelerden Paragraf Oluşturma	1	0	1	0
Paragrafın Karşılık Olduğu Soruyu Belirleme	1	1	0	100

	Soru	Doğru	Yanlış	Boş	Net	Başarı
Matematik-1	30	15	1	14	14,75	% 49
Geometri	10	0	1	9	-0,25	% 0
TYT Matematik	40	15	2	23	14,50	% 36
Cevap Anahtarı	A BDDCCDBBCCAEECEAEEDDEDCBDEEECBADAEACCAEAD					
Cevaplarınız	BD C B d AE E EE D B ECBA d					

Matematik-1	S	D	Y	B%
Sayı Kümeleri	2	1	0	50
Birinci dereceden bir bilinmeyenli denklem ve eşitsizliklerin çözüm kümelerini bulur.	2	2	0	100
Sayı kümelerini birbiriyle ilişkilendirir.	4	1	0	25
Köklü ifadeleri içeren denklemleri çözer.	1	0	0	0
Üslü İfadeler ve Denklemler	1	1	0	100
Gerçek hayatta periyodik olarak tekrar eden durumları içeren problemleri çözer.	1	0	1	0
Denklemler ve eşitsizlikler ile ilgili problemler çözer.	11	6	0	55
Merkezi Eğilim ve Yayılım Ölçüleri	1	0	0	0
Kümelerde birleşim, kesişim, fark, tümele işlemleri yardımıyla problemler çözer.	2	1	0	50
Fonksiyonlarla ilgili problemler çözer.	1	1	0	100
Gerçek hayat durumlarından doğrusal fonksiyonlarla ifade edilebilenlerin grafik gösterimlerini yapar.	1	0	0	0
Polinomlarla toplama, çıkarma, çarpma ve bölme işlemlerini yapar.	1	0	0	0
n çeşit nesne ile oluşturulabilecek r li dizilişlerin (permütasyonların) kaç farklı şekilde yapılabileceğini hesaplar.	1	1	0	100
Olasılık kavramı ile ilgili uygulamalar yapar.	1	1	0	100
Geometri	0	0	0	0
Dik Üçgen ve Trigonometri	1	0	0	0
İki üçgenin eş olması için gerekli olan asgari koşulları değerlendirir.	1	0	0	0
Üçgenin açılı özellikleri ile ilgili işlemler yapar.	1	0	0	0
İki üçgenin benzer olması için gerekli olan asgari koşulları değerlendirir.	1	0	0	0
Özel dörtgenlerin açılı kenar, köşegen ve alan özelliklerini açıklayarak problemler çözer.	4	0	1	0

	Soru	Doğru	Yanlış	Boş	Net	Başarı
Tarih-1	5	2	1	2	1,75	% 35
Coğrafya-1	5	1	1	3	0,75	% 15
Felsefe	5	4	1	0	3,75	% 75
Din Kült. ve Ahl. Bil.	5	4	1	0	3,75	% 75
Felsefe (Seçmeli)	5	0	0	5	0,00	% 0
TYT Sosyal	20	11	4	5	10,00	% 50
Cevap Anahtarı	A DAEDBBEDBEAEACDABDECEBCD					
Cevaplarınız	eAE aE BEACcACBeE					

Tarih-1	S	D	Y	B%
İlk Çağ'da Başlıca Medeniyet Havzaları	1	0	1	0
İslamiyet'in Türk Devlet ve Toplum Yapısına Etkisi	1	1	0	100
Timar Sistemi	1	1	0	100
Osmanlı Devleti'nde Demokratikleşme Hareketleri	1	0	0	0
Siyasi Alandaki İnkılaplar	1	0	0	0
Coğrafya-1	0	0	0	0
Afetlerin oluşum nedenlerini ve özelliklerini açıklar.	1	0	1	0
Türkiye'deki göçleri sebep ve sonuçları açısından değerlendirir.	1	1	0	100
Jeolojik zamanların özelliklerini tektonik olaylarla ilişkilendirerek açıklar.	1	0	0	0
Harita kullanarak çeşitli coğrafi kriterlerle belirlenmiş bölgelerde bulunan ülkeleri sınıflandırır.	1	0	0	0
Türkiye'de görülen iklim tiplerinin özellikleri hakkında çıkarımlarda bulunur.	1	0	0	0
Felsefe	0	0	0	0
Siyaset felsefesinin konusunu ve problemlerini açıklar.	1	1	0	100
Felsefenin anlamını açıklar.	1	1	0	100
Felsefi düşüncenin özelliklerini açıklar.	1	1	0	100
Felsefi bir görüşü veya argümanı sorgular.	1	1	0	100
Varlık felsefesinin konusunu ve problemlerini açıklar.	1	0	1	0
Din Kült. ve Ahl. Bil.	0	0	0	0
İbadet yükümlülüğü ile ilgili bazı kavramları sınıflandırır.	1	1	0	100
İsim ve sıfatlarının yansımalarıyla Allah'ı tanıır.	1	1	0	100
İslam düşüncesinde itikadi ve siyasi yorumları genel özelliklerine göre sınıflandırır.	1	1	0	100

	Soru	Doğru	Yanlış	Boş	Net	Başarı
Fizik	7	2	4	1	1,00	% 14
Kimya	7	2	1	4	1,75	% 25
Biyoloji	6	1	3	2	0,25	% 4
TYT Fen	20	5	8	7	3,00	% 15
Cevap Anahtarı	A CEAECDCCCBDEEAAACDADB					
Cevaplarınız	edAEbe CC c ac aB					

Fizik	S	D	Y	B%
Kaldırma Kuvveti	1	0	1	0
Adezyon, Kohezyon, Yüzey Gerilimi ve Kılçallık	1	0	1	0
Kütle, Hacim ve Özkütle	1	1	0	100
Elektrik Devreleri	1	1	0	100
Newton'un Hareket Yasaları	1	0	1	0
Yay Dalgaları	1	0	1	0
Işığın Kırılması	1	0	0	0
Kimya	0	0	0	0
Simyadan Kimyaya	1	1	0	100
Atom Modelleri	1	1	0	100
Güçlü Etkileşimler / Kovalent Bağ	1	0	0	0
Sıvılar	1	0	0	0
Kimyasal Hesaplamalar / Sınırlayıcı Bileşen Hesaplamaları	1	0	0	0
Koligatif Özellikler	1	0	1	0
Asitler ve Bazlar	1	0	0	0
Biyoloji	0	0	0	0
Canlıların yapısını oluşturan organik ve inorganik bileşikleri açıklar.	1	0	0	0
Canlıların sınıflandırılmasında kullanılan kategorileri ve bu kategoriler arasındaki hiyerarşiyi örneklerle açıklar.	1	0	1	0
Hücre sel yapıları ve görevlerini açıklar.	1	0	1	0
Mayozu açıklar.	1	0	0	0
Kalıtımın genel esaslarını açıklar.	1	0	1	0
Canlılardaki beslenme şekillerini örneklerle açıklar.	1	1	0	100

HIZ VE RENK TYT 3

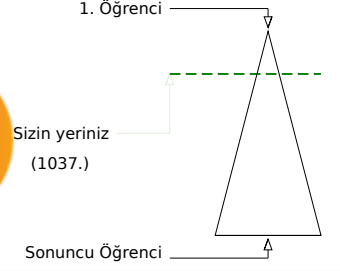
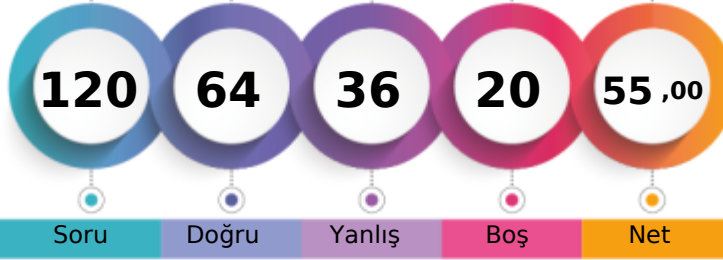

305,235 % 20,19

MANİSA / YUNUSEMRE
KEP AKADEMİ12A - 12061
MELİH TALHA YASAN

	Şube	Kurum	İlçe	İl	Genel
Öğrenci Sıra No	46	158	340	365	1037
Sınava Katılan Öğrenci Sayısı	76	370	887	1034	5137

	Soru	Doğru	Yanlış	Boş	Net	Başarı
TYT Türkçe	40	26	10	4	23,50	% 59
Cevap Anahtarı	B	DCDBACBEEADCCBDCBBDEDCBCAEDCDDCCBDAEBD				
Cevaplarınız		DdDBAC E AD CBcCBBDEDCBeA DCeCCbedAacBa				

	S	D	Y	B%
Türkçe	0	0	0	0
Metne Sözcük Yerleştirme	1	1	0	100
Söz Öbeklerinde Anlam	1	1	0	100
Sözcükler Arası Anlam İlişkileri	1	1	0	100
Cümleyi Yorumlama ve Açıklama	2	1	1	50
İki Cümleyi Birleştirme	1	1	0	100
Ses Bilgisi - Karma	1	1	0	100
Noktalama İşaretleri - Karma	1	0	0	0
Virgül	1	1	0	100
Bitişik ve Ayrı Yazılan Kelimeler	1	0	0	0
Yazım Kuralları - Karma	1	0	0	0
Cümlelerin Öğeleri - Karma	1	1	0	100
İsim Tamlamaları	1	1	0	100
Ad Sözcükler - Karma	1	0	1	0
Çekim Ekleri ve Türleri	1	1	0	100
Düşünceyi Geliştirme Yolları	1	1	0	100
Paragrafta Anlatım Akışını Bozan Cümle	1	1	0	100
Paragrafı İkiye Ayırma	1	1	0	100
Paragrafa Cümle Yerleştirme	1	1	0	100
Paragrafa Ana Düşünce (Ana Fikir)	6	4	2	67
Paragrafta Yardımcı Düşünceler	13	7	6	54
Cümlelerden Paragraf Oluşturma	1	0	0	0
Paragrafın Karşılık Olduğu Soruyu Belirleme	1	1	0	100

	Soru	Doğru	Yanlış	Boş	Net	Başarı
Matematik-1	30	17	3	10	16,25	% 54
Geometri	10	2	7	1	0,25	% 3
TYT Matematik	40	19	10	11	16,50	% 41
Cevap Anahtarı	B	DDDBDCBCCAEAEAEEDDBDEBDCCEABEDAEACADE				
Cevaplarınız		D BDB Cd C AE AEaE D EB CEC cbDbcde Aeb				

	S	D	Y	B%
Matematik-1	0	0	0	0
Sayı Kümeleri	2	1	0	50
Birinci dereceden bir bilinmeyenli denklem ve eşitsizliklerin çözüm kümelerini bulur.	2	2	0	100
Sayı kümelerini birbiriyle ilişkilendirir.	4	1	1	25
Kökü ifadeleri içeren denklemleri çözer.	1	1	0	100
Üslü İfadeler ve Denklemler	1	1	0	100
Gerçek hayatta periyodik olarak tekrar eden durumları içeren problemleri çözer.	1	1	0	100
Denklemler ve eşitsizlikler ile ilgili problemler çözer.	11	8	0	73
Merkezi Eğilim ve Yayılım Ölçüleri	1	0	0	0
Kümelerde birleşim, kesişim, fark, tümele işlemleri yardımıyla problemler çözer.	2	1	0	50
Fonksiyonlarla ilgili problemler çözer.	1	1	0	100
Gerçek hayat durumlarından doğrusal fonksiyonlarla ifade edilebilenlerin grafik gösterimlerini yapar.	1	1	0	100
Polinomlarla toplama, çıkarma, çarpma ve bölme işlemlerini yapar.	1	0	0	0
n çeşit nesne ile oluşturulabilecek r li dizilişlerin (permütasyonların) kaç farklı şekilde yapılabileceğini hesaplar.	1	0	1	0
Olasılık kavramı ile ilgili uygulamalar yapar.	1	0	0	0
Geometri	0	0	0	0
Dik Üçgen ve Trigonometri	1	1	0	100
İki üçgenin eş olması için gerekli olan asgari koşulları değerlendirir.	1	0	1	0
Üçgenin açısı özellikleri ile ilgili işlemler yapar.	1	0	1	0
İki üçgenin benzer olması için gerekli olan asgari koşulları değerlendirir.	1	0	1	0
Özel dörtgenlerin açısı, kenar, köşegen ve alan özelliklerini açıklayarak problemler çözer.	4	0	3	0

	Soru	Doğru	Yanlış	Boş	Net	Başarı
Tarih-1	5	2	3	0	1,25	% 25
Coğrafya-1	5	3	1	1	2,75	% 55
Felsefe	5	3	2	0	2,50	% 50
Din Kült. ve Ahl. Bil.	5	4	1	0	3,75	% 75
Felsefe (Seçmeli)	5	0	0	5	0,00	% 0
TYT Sosyal	20	12	7	1	10,25	% 51
Cevap Anahtarı	B	ADDBEDBEEBCCDEABDEACBCDCE				
Cevaplarınız		cDeBc BEcBBdeEABDEcC				

	S	D	Y	B%
Tarih-1	0	0	0	0
İlk Çağ'da Başlıca Medeniyet Havzaları	1	0	1	0
İslamiyet'in Türk Devlet ve Toplum Yapısına Etkisi	1	0	1	0
Timar Sistemi	1	0	1	0
Osmanlı Devleti'nde Demokratikleşme Hareketleri	1	1	0	100
Siyasi Alandaki İnkılaplar	1	1	0	100
Coğrafya-1	0	0	0	0
Afetlerin oluşum nedenlerini ve özelliklerini açıklar.	1	1	0	100
Türkiye'deki göçleri sebep ve sonuçları açısından değerlendirir.	1	1	0	100
Jeolojik zamanların özelliklerini tektonik olaylarla ilişkilendirerek açıklar.	1	0	0	0
Harita kullanarak çeşitli coğrafi kriterlerle belirlenmiş bölgelerde bulunan ülkeleri sınıflandırır.	1	1	0	100
Türkiye'de görülen iklim tiplerinin özellikleri hakkında çıkarımlarda bulunur.	1	0	1	0
Felsefe	0	0	0	0
Siyaset felsefesinin konusunu ve problemlerini açıklar.	1	1	0	100
Felsefenin anlamını açıklar.	1	1	0	100
Felsefi düşüncenin özelliklerini açıklar.	1	1	0	100
Felsefi bir görüşü veya argümanı sorgular.	1	0	1	0
Varlık felsefesinin konusunu ve problemlerini açıklar.	1	0	1	0
Din Kült. ve Ahl. Bil.	0	0	0	0
İbadet yükümlülüğü ile ilgili bazı kavramları sınıflandırır.	1	0	1	0
İsim ve sıfatlarının yansımalarıyla Allah'ı tanıır.	1	1	0	100
İslam düşüncesinde itikadi ve siyasi yorumları genel özelliklerine göre sınıflandırır.	1	1	0	100

	Soru	Doğru	Yanlış	Boş	Net	Başarı
Fizik	7	2	4	1	1,00	% 14
Kimya	7	3	2	2	2,50	% 36
Biyoloji	6	2	3	1	1,25	% 21
TYT Fen	20	7	9	4	4,75	% 24
Cevap Anahtarı	B	EACCDECCCBDAEEDAACBD				
Cevaplarınız		dAa edCCCDc c e eaBD				

	S	D	Y	B%
Fizik	0	0	0	0
Kaldırma Kuvveti	1	0	1	0
Adezyon, Kohezyon, Yüzey Gerilimi ve Kılçallık	1	0	1	0
Kütle, Hacim ve Özkütle	1	1	0	100
Elektrik Devreleri	1	0	1	0
Newton'un Hareket Yasaları	1	1	0	100
Yay Dalgaları	1	0	1	0
Işığın Kırılması	1	0	0	0
Kimya	0	0	0	0
Simyadan Kimyaya	1	1	0	100
Atom Modelleri	1	1	0	100
Güçlü Etkileşimler / Kovalent Bağ	1	0	1	0
Sıvılar	1	1	0	100
Kimyasal Hesaplamalar / Sınırlayıcı Bileşen Hesaplamaları	1	0	1	0
Koligatif Özellikler	1	0	0	0
Asitler ve Bazlar	1	0	0	0
Biyoloji	0	0	0	0
Canlıların yapısını oluşturan organik ve inorganik bileşikleri açıklar.	1	0	0	0
Canlıların sınıflandırılmasında kullanılan kategorileri ve bu kategoriler arasındaki hiyerarşiyi örneklerle açıklar.	1	0	1	0
Hücre sel yapıları ve görevlerini açıklar.	1	0	1	0
Mayozu açıklar.	1	0	1	0
Kalıtımın genel esaslarını açıklar.	1	1	0	100
Canlılardaki beslenme şekillerini örneklerle açıklar.	1	1	0	100

HIZ VE RENK TYT 3



299,618 % 23,07

MANİSA / YUNUSEMRE
KEP AKADEMİ

12A - 12230
MERYEM GÜLCAN

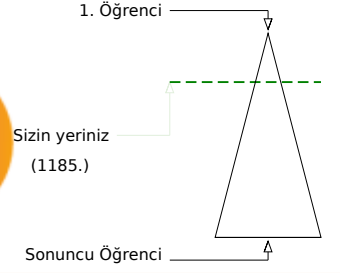
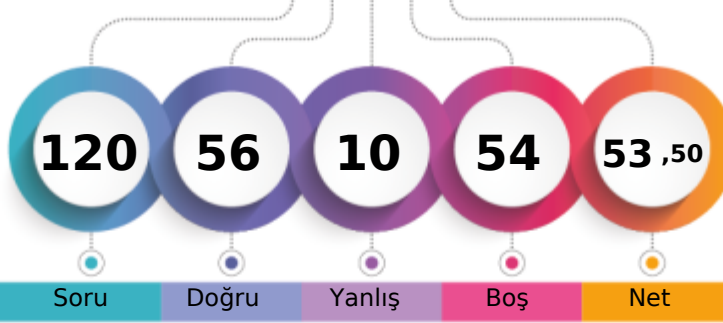

Soru Doğru Yanlış Boş Net

	Şube	Kurum	İlçe	İl	Genel
Öğrenci Sıra No	49	175	377	405	1185 % 23,07
Sınava Katılan Öğrenci Sayısı	76	370	887	1034	5137

	Soru	Doğru	Yanlış	Boş	Net	Başarı
TYT Türkçe	40	33	7	0	31,25	% 78
Cevap Anahtarı	B	DCDBACBEEADCCBDCBBDEDCBCAEDCDDCCBDAEBD				
Cevaplarınız		DdDBACcEEADCCBbdCBBDEDCeAEDCDDCCBDAcBD				

	S	D	Y	B%
Türkçe	0	0	0	0
Metne Sözcük Yerleştirme	1	1	0	100
Söz Öbeklerinde Anlam	1	1	0	100
Sözcükler Arası Anlam İlişkileri	1	1	0	100
Cümleyi Yorumlama ve Açıklama	2	1	1	50
İki Cümleyi Birleştirme	1	1	0	100
Ses Bilgisi - Karma	1	1	0	100
Noktalama İşaretleri - Karma	1	0	1	0
Virgül	1	1	0	100
Bitişik ve Ayrı Yazılan Kelimeler	1	1	0	100
Yazım Kuralları - Karma	1	1	0	100
Cümlelerin Öğeleri - Karma	1	1	0	100
İsim Tamlamaları	1	1	0	100
Ad Söyül Sözcükler - Karma	1	0	1	0
Çekim Ekleri ve Türleri	1	1	0	100
Düşünceyi Geliştirme Yolları	1	1	0	100
Paragrafta Anlatım Akışını Bozan Cümle	1	0	1	0
Paragrafı İkiye Ayırma	1	1	0	100
Paragrafa Cümle Yerleştirme	1	1	0	100
Paragrafa Ana Düşünce (Ana Fikir)	6	4	2	67
Paragrafta Yardımcı Düşünceler	13	12	1	92
Cümlelerden Paragraf Oluşturma	1	1	0	100
Paragrafın Karşılık Olduğu Soruyu Belirleme	1	1	0	100

	Soru	Doğru	Yanlış	Boş	Net	Başarı
Matematik-1	30	13	1	16	12,75	% 43
Geometri	10	1	0	9	1,00	% 10
TYT Matematik	40	14	1	25	13,75	% 34
Cevap Anahtarı	B	DDDBDCCBCCAEEAEEDDBDEDCCEABEDAEACADE				
Cevaplarınız		D B DCb C AE EEE EC B D				

	S	D	Y	B%
Matematik-1	0	0	0	0
Sayı Kümeleri	2	1	0	50
Birinci dereceden bir bilinmeyenli denklem ve eşitsizliklerin çözüm kümelerini bulur.	2	2	0	100
Sayı kümelerini birbiriyle ilişkilendirir.	4	2	1	50
Köklü ifadeleri içeren denklemleri çözer.	1	0	0	0
Üslü İfadeler ve Denklemler	1	0	0	0
Gerçek hayatta periyodik olarak tekrar eden durumları içeren problemleri çözer.	1	1	0	100
Denklemler ve eşitsizlikler ile ilgili problemler çözer.	11	5	0	45
Merkezi Eğilim ve Yayılım Ölçüleri	1	0	0	0
Kümelerde birleşim, kesişim, fark, tümeleme işlemleri yardımıyla problemler çözer.	2	0	0	0
Fonksiyonlarla ilgili problemler çözer.	1	0	0	100
Gerçek hayat durumlarından doğrusal fonksiyonlarla ifade edilebilenlerin grafik gösterimlerini yapar.	1	0	0	0
Polinomlarla toplama, çıkarma, çarpma ve bölme işlemlerini yapar.	1	0	0	0
n çeşit nesne ile oluşturulabilecek r li dizilişlerin (permütasyonların) kaç farklı şekilde yapılabileceğini hesaplar.	1	1	0	100
Olasılık kavramı ile ilgili uygulamalar yapar.	1	0	0	0
Geometri	0	0	0	0
Dik Üçgen ve Trigonometri	1	1	0	100
İki üçgenin eş olması için gerekli olan asgari koşulları değerlendirir.	1	0	0	0
Üçgenin açılı özellikleri ile ilgili işlemler yapar.	1	0	0	0
İki üçgenin benzer olması için gerekli olan asgari koşulları değerlendirir.	1	0	0	0
Özel dörtgenlerin açılı kenar, köşegen ve alan özelliklerini açıklayarak problemler çözer.	4	0	0	0

	Soru	Doğru	Yanlış	Boş	Net	Başarı
Tarih-1	5	0	0	5	0,00	% 0
Coğrafya-1	5	0	0	5	0,00	% 0
Felsefe	5	2	1	2	1,75	% 35
Din Kült. ve Ahl. Bil.	5	4	0	1	4,00	% 80
Felsefe (Seçmeli)	5	0	0	5	0,00	% 0
TYT Sosyal	20	6	1	13	5,75	% 29
Cevap Anahtarı	B	ADDBEDBEEBCCDEABDEACBCDCE				
Cevaplarınız		eEA DEAC				

	S	D	Y	B%
Tarih-1	0	0	0	0
İlk Çağ'da Başlıca Medeniyet Havzaları	1	0	0	0
İslamiyet'in Türk Devlet ve Toplum Yapısına Etkisi	1	0	0	0
Timar Sistemi	1	0	0	0
Osmanlı Devleti'nde Demokratikleşme Hareketleri	1	0	0	0
Siyasi Alandaki İnkılaplar	1	0	0	0
Coğrafya-1	0	0	0	0
Afetlerin oluşum nedenlerini ve özelliklerini açıklar.	1	0	0	0
Türkiye'deki göçleri sebep ve sonuçları açısından değerlendirir.	1	0	0	0
Jeolojik zamanların özelliklerini tektonik olaylarla ilişkilendirerek açıklar.	1	0	0	0
Harita kullanarak çeşitli coğrafi kriterlerle belirlenmiş bölgelerde bulunan ülkeleri sınıflandırır.	1	0	0	0
Türkiye'de görülen iklim tiplerinin özellikleri hakkında çıkarımlarda bulunur.	1	0	0	0
Felsefe	0	0	0	0
Siyaset felsefesinin konusunu ve problemlerini açıklar.	1	0	0	0
Felsefenin anlamını açıklar.	1	1	0	100
Felsefi düşüncenin özelliklerini açıklar.	1	1	0	100
Felsefi bir görüşü veya argümanı sorgular.	1	0	0	0
Varlık felsefesinin konusunu ve problemlerini açıklar.	1	0	1	0
Din Kült. ve Ahl. Bil.	0	0	0	0
İbadet yükümlülüğü ile ilgili bazı kavramları sınıflandırır.	1	1	0	100
İsim ve sıfatlarının yansımalarıyla Allah'ı tanıır.	1	1	0	100
İslam düşüncesinde itikadi ve siyasi yorumları genel özelliklerine göre sınıflandırır.	1	0	0	0

	Soru	Doğru	Yanlış	Boş	Net	Başarı
Fizik	7	0	0	7	0,00	% 0
Kimya	7	1	0	6	1,00	% 14
Biyoloji	6	2	1	3	1,75	% 29
TYT Fen	20	3	1	16	2,75	% 14
Cevap Anahtarı	B	EACCDECCDBAEEDAACBD				
Cevaplarınız		A eA C				

	S	D	Y	B%
Fizik	0	0	0	0
Kaldırma Kuvveti	1	0	0	0
Adezyon, Kohezyon, Yüzey Gerilimi ve Kılcalılık	1	0	0	0
Kütle, Hacim ve Özkütle	1	0	0	0
Elektrik Devreleri	1	0	0	0
Newton'un Hareket Yasaları	1	0	0	0
Yay Dalgaları	1	0	0	0
Işığın Kırılması	1	0	0	0
Kimya	0	0	0	0
Simyadan Kimyaya	1	0	0	0
Atom Modelleri	1	0	0	0
Güçlü Etkileşimler / Kovalent Bağ	1	0	0	0
Sıvılar	1	0	0	0
Kimyasal Hesaplamalar / Sınırlayıcı Bileşen Hesaplamaları	1	0	0	0
Koligatif Özellikler	1	0	0	0
Asitler ve Bazlar	1	1	0	100
Biyoloji	0	0	0	0
Canlıların yapısını oluşturan organik ve inorganik bileşikleri açıklar.	1	1	0	100
Canlıların sınıflandırılmasında kullanılan kategorileri ve bu kategoriler arasındaki hiyerarşiyi örneklerle açıklar.	1	1	0	100
Hücre sel yapıları ve görevlerini açıklar.	1	0	1	0
Mayozu açıklar.	1	0	0	0
Kalıtımın genel esaslarını açıklar.	1	0	0	0
Canlılardaki beslenme şekillerini örneklerle açıklar.	1	0	0	0

HIZ VE RENK TYT 3



196,370 % 91,69

MANİSA / YUNUSEMRE
KEP AKADEMİ

12A - 12297
METEHAN SÖYLER

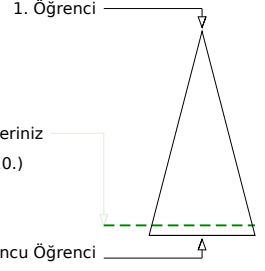
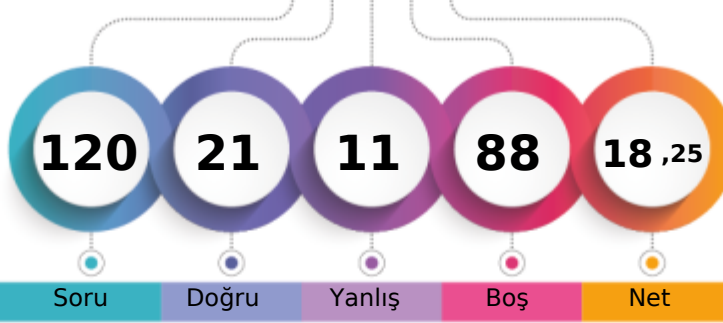

Soru Doğru Yanlış Boş Net

Şube Kurum İlçe İl Genel

Öğrenci Sıra No 73 356 843 975 4710 % 91,69

Sınava Katılan Öğrenci Sayısı 76 370 887 1034 5137

	Soru	Doğru	Yanlış	Boş	Net	Başarı
TYT Türkçe	40	7	6	27	5,50	% 14
Cevap Anahtarı	A DBDCCAEBAECDDBCCBCEDEBEACDCDEBDCDDDBA					
Cevaplarınız	D DCdc cA Cd BB a e					

	S	D	Y	B%
Türkçe	0	0	0	0
Metne Sözcük Yerleştirme	1	1	0	100
Söz Öbeklerinde Anlam	1	0	0	0
Sözcükler Arası Anlam İlişkileri	1	1	0	100
Cümleyi Yorumlama ve Açıklama	2	1	1	50
İki Cümleyi Birleştirme	1	0	1	0
Ses Bilgisi - Karma	1	0	0	0
Noktalama İşaretleri - Karma	1	0	1	0
Virgül	1	1	0	100
Bitişik ve Ayrı Yazılan Kelimeler	1	0	0	0
Yazım Kuralları - Karma	1	0	0	0
Cümlenin Öğeleri - Karma	1	0	0	0
İsim Tamlamaları	1	0	0	0
Ad Sözlü Sözcükler - Karma	1	0	0	0
Çekim Ekleri ve Türleri	1	0	0	0
Düşünceyi Geliştirme Yolları	1	1	0	100
Paragrafta Anlatım Akışını Bozan Cümle	1	0	1	0
Paragrafı İkiye Ayırma	1	0	0	0
Paragrafa Cümle Yerleştirme	1	1	0	100
Paragrafa Ana Düşünce (Ana Fikir)	6	1	0	17
Paragrafta Yardımcı Düşünceler	13	0	1	0
Cümlelerden Paragraf Oluşturma	1	0	1	0
Paragrafın Karşılık Olduğu Soruyu Belirleme	1	0	0	0

	Soru	Doğru	Yanlış	Boş	Net	Başarı
Matematik-1	30	6	1	23	5,75	% 19
Geometri	10	0	0	10	0,00	% 0
TYT Matematik	40	6	1	33	5,75	% 14
Cevap Anahtarı	A BDDDCBBCCAEECEAEEDDEDEDCBDEECCBADEEACCAEAD					
Cevaplarınız	BD C B C E c					

	S	D	Y	B%
Matematik-1	0	0	0	0
Sayı Kümeleri	2	1	0	50
Birinci dereceden bir bilinmeyenli denklem ve eşitsizliklerin çözüm kümelerini bulur.	2	2	0	100
Sayı kümelerini birbiriyle ilişkilendirir.	4	0	0	0
Kökü ifadeleri içeren denklemleri çözer.	1	0	0	0
Üslü İfadeler ve Denklemler	1	1	0	100
Gerçek hayatta periyodik olarak tekrar eden durumları içeren problemleri çözer.	1	1	0	100
Denklemler ve eşitsizlikler ile ilgili problemler çözer.	11	1	0	9
Merkezi Eğilim ve Yayılım Ölçüleri	1	0	0	0
Kümelerde birleşim, kesişim, fark, tümele işlemleri yardımıyla problemler çözer.	2	0	0	0
Fonksiyonlarla ilgili problemler çözer.	1	0	0	0
Gerçek hayat durumlarından doğrusal fonksiyonlarla ifade edilebilenlerin grafik gösterimlerini yapar.	1	0	0	0
Polinomlarla toplama, çıkarma, çarpma ve bölme işlemlerini yapar.	1	0	0	0
n çeşit nesne ile oluşturulabilecek r li dizilişlerin (permütasyonların) kaç farklı şekilde yapılabileceğini hesaplar.	1	0	1	0
Olasılık kavramı ile ilgili uygulamalar yapar.	1	0	0	0
Geometri	0	0	0	0
Dik Üçgen ve Trigonometri	1	0	0	0
İki üçgenin eş olması için gerekli olan asgari koşulları değerlendirir.	1	0	0	0
Üçgenin açılı özellikleri ile ilgili işlemler yapar.	1	0	0	0
İki üçgenin benzer olması için gerekli olan asgari koşulları değerlendirir.	1	0	0	0
Özel dörtgenlerin açılı kenar, köşegen ve alan özelliklerini açıklayarak problemler çözer.	4	0	0	0

	Soru	Doğru	Yanlış	Boş	Net	Başarı
Tarih-1	5	0	1	4	-0,25	% 0
Coğrafya-1	5	2	0	3	2,00	% 40
Felsefe	5	2	0	3	2,00	% 40
Din Kült. ve Ahl. Bil.	5	4	0	1	4,00	% 80
Felsefe (Seçmeli)	5	0	0	5	0,00	% 0
TYT Sosyal	20	8	1	11	7,75	% 39
Cevap Anahtarı	A DAEDBBEDBEAEACDACBDECEBCD					
Cevaplarınız	e BE EA AC DE					

	S	D	Y	B%
Tarih-1	0	0	0	0
İlk Çağ'da Başlıca Medeniyet Havzaları	1	0	1	0
İslamiyet'in Türk Devlet ve Toplum Yapısına Etkisi	1	0	0	0
Timar Sistemi	1	0	0	0
Osmanlı Devleti'nde Demokratikleşme Hareketleri	1	0	0	0
Siyasi Alandaki İnkılaplar	1	0	0	0
Coğrafya-1	0	0	0	0
Afetlerin oluşum nedenlerini ve özelliklerini açıklar.	1	0	0	0
Türkiye'deki göçleri sebep ve sonuçları açısından değerlendirir.	1	0	0	0
Jeolojik zamanların özelliklerini tektonik olaylarla ilişkilendirerek açıklar.	1	0	0	0
Harita kullanarak çeşitli coğrafi kriterlerle belirlenmiş bölgelerde bulunan ülkeleri sınıflandırır.	1	1	0	100
Türkiye'de görülen iklim tiplerinin özellikleri hakkında çıkarımlarda bulunur.	1	1	0	100
Felsefe	0	0	0	0
Siyaset felsefesinin konusunu ve problemlerini açıklar.	1	0	0	0
Felsefenin anlamını açıklar.	1	1	0	100
Felsefi düşüncenin özelliklerini açıklar.	1	1	0	100
Felsefi bir görüşü veya argümanı sorgular.	1	0	0	0
Varlık felsefesinin konusunu ve problemlerini açıklar.	1	0	0	0
Din Kült. ve Ahl. Bil.	0	0	0	0
İbadet yükümlülüğü ile ilgili bazı kavramları sınıflandırır.	1	1	0	100
İsim ve sıfatlarının yansımalarıyla Allah'ı tanıır.	1	1	0	100
İslam düşüncesinde itikadi ve siyasi yorumları genel özelliklerine göre sınıflandırır.	1	0	0	0

	Soru	Doğru	Yanlış	Boş	Net	Başarı
Fizik	7	0	3	4	-0,75	% 0
Kimya	7	0	0	7	0,00	% 0
Biyoloji	6	0	0	6	0,00	% 0
TYT Fen	20	0	3	17	-0,75	% 0
Cevap Anahtarı	A CEAECDCCCBDEEAAACDADB					
Cevaplarınız	a b b					

	S	D	Y	B%
Fizik	0	0	0	0
Kaldırma Kuvveti	1	0	1	0
Adezyon, Kohezyon, Yüzey Gerilimi ve Kılçallık	1	0	0	0
Kütle, Hacim ve Özkütle	1	0	0	0
Elektrik Devreleri	1	0	0	0
Newton'un Hareket Yasaları	1	0	1	0
Yay Dalgaları	1	0	0	0
Işığın Kırılması	1	0	1	0
Kimya	0	0	0	0
Simyadan Kimyaya	1	0	0	0
Atom Modelleri	1	0	0	0
Güçlü Etkileşimler / Kovalent Bağ	1	0	0	0
Sıvılar	1	0	0	0
Kimyasal Hesaplamalar / Sınırlayıcı Bileşen Hesaplamaları	1	0	0	0
Koligatif Özellikler	1	0	0	0
Asitler ve Bazlar	1	0	0	0
Biyoloji	0	0	0	0
Canlıların yapısını oluşturan organik ve inorganik bileşikleri açıklar.	1	0	0	0
Canlıların sınıflandırılmasında kullanılan kategorileri ve bu kategoriler arasındaki hiyerarşiyi örneklerle açıklar.	1	0	0	0
Hücre sel yapıları ve görevlerini açıklar.	1	0	0	0
Mayozu açıklar.	1	0	0	0
Kalıtımın genel esaslarını açıklar.	1	0	0	0
Canlılardaki beslenme şekillerini örneklerle açıklar.	1	0	0	0

HIZ VE RENK TYT 3



359,840 % 3,83

MANİSA / YUNUSEMRE
KEP AKADEMİ

12A - 12334
MUSTAFA ENES DAĞ

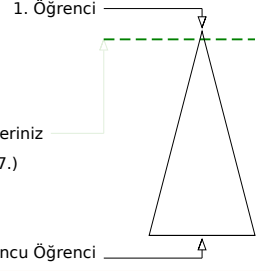
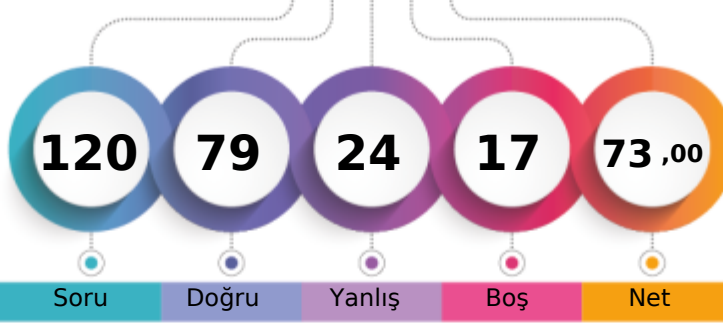

	Şube	Kurum	İlçe	İl	Genel
Öğrenci Sıra No	22	48	98	101	197 % 3,83
Sınava Katılan Öğrenci Sayısı	76	370	887	1034	5137

	Soru	Doğru	Yanlış	Boş	Net	Başarı
TYT Türkçe	40	27	12	1	24,00	% 60
Cevap Anahtarı	A DBDCCAEBAECEBDCBCCBCEDEBCEACDCDEBDCDDDBA					
Cevaplarınız	DBDdCAEaAbCDB CCdDBBCEceeeEACdDdBDCdDDdc					

	S	D	Y	B%
Türkçe	0	0	0	0
Metne Sözcük Yerleştirme	1	1	0	100
Söz Öbeklerinde Anlam	1	1	0	100
Sözcükler Arası Anlam İlişkileri	1	1	0	100
Cümleyi Yorumlama ve Açıklama	2	1	1	50
İki Cümleyi Birleştirme	1	1	0	100
Ses Bilgisi - Karma	1	1	0	100
Noktalama İşaretleri - Karma	1	0	1	0
Virgül	1	1	0	100
Bitişik ve Ayrı Yazılan Kelimeler	1	0	1	0
Yazım Kuralları - Karma	1	1	0	100
Cümlelerin Öğeleri - Karma	1	1	0	100
İsim Tamlamaları	1	1	0	100
Ad Söylü Sözcükler - Karma	1	0	0	0
Çekim Ekleri ve Türleri	1	1	0	100
Düşünceyi Geliştirme Yolları	1	1	0	100
Paragrafta Anlatım Akışını Bozan Cümle	1	0	1	0
Paragrafı İkiye Ayırma	1	1	0	100
Paragrafa Cümle Yerleştirme	1	1	0	100
Paragrafa Ana Düşünce (Ana Fikir)	6	3	3	50
Paragrafta Yardımcı Düşünceler	13	8	5	62
Cümlelerden Paragraf Oluşturma	1	1	0	100
Paragrafın Karşılık Olduğu Soruyu Belirleme	1	1	0	100

	Soru	Doğru	Yanlış	Boş	Net	Başarı
Matematik-1	30	20	2	8	19,50	% 65
Geometri	10	2	1	7	1,75	% 18
TYT Matematik	40	22	3	15	21,25	% 53
Cevap Anahtarı	A BDDDCBDBCCAECEEEABEEDEDECBDEECCBADEEACCAEAD					
Cevaplarınız	BDDcCDB dCAE E A EE CBDEEC AD d E					

	S	D	Y	B%
Matematik-1	0	0	0	0
Sayı Kümeleri	2	1	0	50
Birinci dereceden bir bilinmeyenli denklem ve eşitsizliklerin çözüm kümelerini bulur.	2	2	0	100
Sayı kümelerini birbiriyle ilişkilendirir.	4	3	1	75
Kökü ifadeleri içeren denklemleri çözer.	1	1	0	100
Üslü İfadeler ve Denklemler	1	1	0	100
Gerçek hayatta periyodik olarak tekrar eden durumları içeren problemleri çözer.	1	1	0	100
Denklemler ve eşitsizlikler ile ilgili problemler çözer.	11	8	0	73
Merkezi Eğilim ve Yayılım Ölçüleri	1	0	0	0
Kümelerde birleşim, kesişim, fark, tümele işlemleri yardımıyla problemler çözer.	2	0	0	0
Fonksiyonlarla ilgili problemler çözer.	1	1	0	100
Gerçek hayat durumlarından doğrusal fonksiyonlarla ifade edilebilenlerin grafik gösterimlerini yapar.	1	1	0	100
Polinomlarla toplama, çıkarma, çarpma ve bölme işlemlerini yapar.	1	1	0	100
n çeşit nesne ile oluşturulabilecek r li dizilişlerin (permütasyonların) kaç farklı şekilde yapılabileceğini hesaplar.	1	0	0	0
Olasılık kavramı ile ilgili uygulamalar yapar.	1	1	0	100
Geometri	0	0	0	0
Dik Üçgen ve Trigonometri	1	1	0	100
İki üçgenin eş olması için gerekli olan asgari koşulları değerlendirir.	1	0	0	0
Üçgenin açılı özellikleri ile ilgili işlemler yapar.	1	0	0	0
İki üçgenin benzer olması için gerekli olan asgari koşulları değerlendirir.	1	0	0	0
Özel dörtgenlerin açılı kenar, köşegen ve alan özelliklerini açıklayarak problemler çözer.	4	1	1	25

	Soru	Doğru	Yanlış	Boş	Net	Başarı
Tarih-1	5	2	3	0	1,25	% 25
Coğrafya-1	5	4	0	1	4,00	% 80
Felsefe	5	5	0	0	5,00	% 100
Din Kült. ve Ahl. Bil.	5	5	0	0	5,00	% 100
Felsefe (Seçmeli)	5	0	0	5	0,00	% 0
TYT Sosyal	20	16	3	1	15,25	% 76
Cevap Anahtarı	A DAEDBBEBEBAEACDABDECEBCD					
Cevaplarınız	cAbcBBE BEBEACDABDE					

	S	D	Y	B%
Tarih-1	0	0	0	0
İlk Çağ'da Başlıca Medeniyet Havzaları	1	0	1	0
İslamiyet'in Türk Devlet ve Toplum Yapısına Etkisi	1	1	0	100
Timar Sistemi	1	0	1	0
Osmanlı Devleti'nde Demokratikleşme Hareketleri	1	0	1	0
Siyasi Alandaki İnkılaplar	1	1	0	100
Coğrafya-1	0	0	0	0
Afetlerin oluşum nedenlerini ve özelliklerini açıklar.	1	1	0	100
Türkiye'deki göçleri sebep ve sonuçları açısından değerlendirir.	1	1	0	100
Jeolojik zamanların özelliklerini tektonik olaylarla ilişkilendirerek açıklar.	1	0	0	0
Harita kullanarak çeşitli coğrafi kriterlerle belirlenmiş bölgelerde bulunan ülkeleri sınıflandırır.	1	1	0	100
Türkiye'de görülen iklim tiplerinin özellikleri hakkında çıkarımlarda bulunur.	1	1	0	100
Felsefe	0	0	0	0
Siyaset felsefesinin konusunu ve problemlerini açıklar.	1	1	0	100
Felsefenin anlamını açıklar.	1	1	0	100
Felsefi düşüncenin özelliklerini açıklar.	1	1	0	100
Felsefi bir görüşü veya argümanı sorgular.	1	1	0	100
Varlık felsefesinin konusunu ve problemlerini açıklar.	1	1	0	100
Din Kült. ve Ahl. Bil.	0	0	0	0
İbadet yükümlülüğü ile ilgili bazı kavramları sınıflandırır.	1	1	0	100
İsim ve sıfatlarının yansımalarıyla Allah'ı tanıır.	1	1	0	100
İslam düşüncesinde itikadi ve siyasi yorumları genel özelliklerine göre sınıflandırır.	1	1	0	100

	Soru	Doğru	Yanlış	Boş	Net	Başarı
Fizik	7	4	3	0	3,25	% 46
Kimya	7	6	1	0	5,75	% 82
Biyoloji	6	4	2	0	3,50	% 58
TYT Fen	20	14	6	0	12,50	% 63
Cevap Anahtarı	A CEAECDCBCEBDEEAAACDADB					
Cevaplarınız	CdAbCdCCBDEEbAbcADB					

	S	D	Y	B%
Fizik	0	0	0	0
Kaldırma Kuvveti	1	1	0	100
Adezyon, Kohezyon, Yüzey Gerilimi ve Kılcalılık	1	0	1	0
Kütle, Hacim ve Özkütle	1	1	0	100
Elektrik Devreleri	1	0	1	0
Newton'un Hareket Yasaları	1	1	0	100
Yay Dalgaları	1	1	0	100
Işığın Kırılması	1	0	1	0
Kimya	0	0	0	0
Simyadan Kimyaya	1	1	0	100
Atom Modelleri	1	1	0	100
Güçlü Etkileşimler / Kovalent Bağ	1	1	0	100
Sıvılar	1	1	0	100
Kimyasal Hesaplamalar / Sınırlayıcı Bileşen Hesaplamaları	1	1	0	100
Koligatif Özellikler	1	1	0	100
Asitler ve Bazlar	1	0	1	0
Biyoloji	0	0	0	0
Canlıların yapısını oluşturan organik ve inorganik bileşikleri açıklar.	1	1	0	100
Canlıların sınıflandırılmasında kullanılan kategorileri ve bu kategoriler arasındaki hiyerarşiyi örneklerle açıklar.	1	1	0	100
Hücre sel yapıları ve görevlerini açıklar.	1	0	1	0
Mayozu açıklar.	1	1	0	100
Kalıtımın genel esaslarını açıklar.	1	1	0	100
Canlılardaki beslenme şekillerini örneklerle açıklar.	1	1	0	100

HIZ VE RENK TYT 3

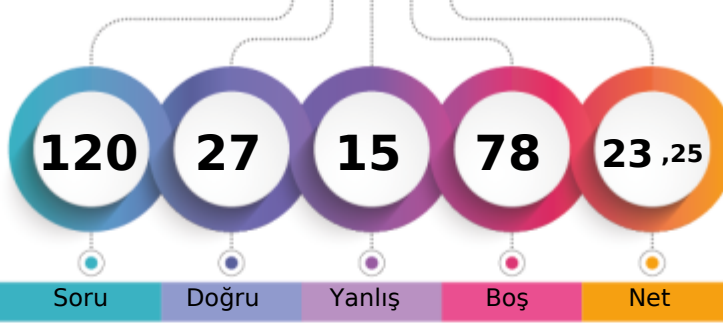

210,288 % 87,62

MANİSA / YUNUSEMRE
KEP AKADEMİ12A - 12357
ÖMER BURAK DUMAN

1. Öğrenci

Sizin yeriniz
(4501.)

Sonuncu Öğrenci

Şube

Kurum

İlçe

İl

Genel

Öğrenci Sıra No

71

346

814

937

4501 % 87,62

Sınava Katılan Öğrenci Sayısı

76

370

887

1034

5137

	Soru	Doğru	Yanlış	Boş	Net	Başarı
TYT Türkçe	40	17	5	18	15,75	% 39
Cevap Anahtarı	B	DCDBACBEEADCCBDCBBDEDCBCAEDDCDCBBAEEDB				
Cevaplarınız		DCDaeCcEE CCBDDCaBDEDCB				

	S	D	Y	B%
Türkçe	0	0	0	0
Metne Sözcük Yerleştirme	1	1	0	100
Söz Öbeklerinde Anlam	1	0	1	0
Sözcükler Arası Anlam İlişkileri	1	1	0	100
Cümleyi Yorumlama ve Açıklama	2	1	1	50
İki Cümleyi Birleştirme	1	1	0	100
Ses Bilgisi - Karma	1	1	0	100
Noktalama İşaretleri - Karma	1	0	1	0
Virgül	1	0	0	0
Bitişik ve Ayrı Yazılan Kelimeler	1	1	0	100
Yazım Kuralları - Karma	1	1	0	100
Cümlelerin Öğeleri - Karma	1	0	0	0
İsim Tamlamaları	1	1	0	100
Ad Sözcükler - Karma	1	1	0	100
Çekim Ekleri ve Türleri	1	1	0	100
Düşünceyi Geliştirme Yolları	1	1	0	100
Paragrafta Anlatım Akışını Bozan Cümle	1	0	1	0
Paragrafı İkiye Ayırma	1	1	0	100
Paragrafa Cümle Yerleştirme	1	0	1	0
Paragrafa Ana Düşünce (Ana Fikir)	6	3	0	50
Paragrafta Yardımcı Düşünceler	13	2	0	15
Cümlelerden Paragraf Oluşturma	1	0	0	0
Paragrafın Karşılık Olduğu Soruyu Belirleme	1	0	0	0

	Soru	Doğru	Yanlış	Boş	Net	Başarı
TYT Sosyal	20	0	0	20	0,00	% 0
Cevap Anahtarı	B	ADDBEDBEEBCCDEABDEACBCDCE				
Cevaplarınız						

	S	D	Y	B%
Tarih-1	0	0	0	0
İlk Çağ'da Başlıca Medeniyet Havzaları	1	0	0	0
İslamiyet'in Türk Devlet ve Toplum Yapısına Etkisi	1	0	0	0
Tımar Sistemi	1	0	0	0
Osmanlı Devleti'nde Demokratikleşme Hareketleri	1	0	0	0
Siyasi Alandaki İnkılaplar	1	0	0	0
Coğrafya-1	0	0	0	0
Afetlerin oluşum nedenlerini ve özelliklerini açıklar.	1	0	0	0
Türkiye'deki göçleri sebep ve sonuçları açısından değerlendirir.	1	0	0	0
Jeolojik zamanların özelliklerini tektonik olaylarla ilişkilendirerek açıklar.	1	0	0	0
Harita kullanarak çeşitli coğrafi kriterlerle belirlenmiş bölgelerde bulunan ülkeleri sınıflandırır.	1	0	0	0
Türkiye'de görülen iklim tiplerinin özellikleri hakkında çıkarımlarda bulunur.	1	0	0	0
Felsefe	0	0	0	0
Siyaset felsefesinin konusunu ve problemlerini açıklar.	1	0	0	0
Felsefenin anlamını açıklar.	1	0	0	0
Felsefi düşüncenin özelliklerini açıklar.	1	0	0	0
Felsefi bir görüşü veya argümanı sorgular.	1	0	0	0
Varlık felsefesinin konusunu ve problemlerini açıklar.	1	0	0	0
Din Küt. ve Ahl. Bil.	0	0	0	0
İbadet yükümlülüğü ile ilgili bazı kavramları sınıflandırır.	1	0	0	0
İsim ve sıfatlarının yansımalarıyla Allah'ı tanıır.	1	0	0	0
İslam düşüncesinde itikadi ve siyasi yorumları genel özelliklerine göre sınıflandırır.	1	0	0	0
Rüm suresi 18-27. ayetlerde verilen mesajları değerlendirir.	1	0	0	0
İslam inancında iman mahiyetini araştırır.	1	0	0	0
Felsefe (Seçmeli)	0	0	0	0
Bilim felsefesinin konusunu ve problemlerini açıklar.	1	0	0	0
Din felsefesinin konusunu ve sorularını açıklar.	1	0	0	0
Siyaset felsefesinin konusunu ve problemlerini açıklar.	1	0	0	0
Sanat felsefesinin konusunu ve problemlerini açıklar.	1	0	0	0
Varlık felsefesinin konusunu ve problemlerini açıklar.	1	0	0	0

	Soru	Doğru	Yanlış	Boş	Net	Başarı
Matematik-1	30	5	2	23	4,50	% 15
Geometri	10	0	0	10	0,00	% 0
TYT Matematik	40	5	2	33	4,50	% 11
Cevap Anahtarı	B	DDBDBCCBCCAEEAEEDBDEBDECECEBADAECACADE				
		DDB DC e a				

	S	D	Y	B%
Matematik-1	0	0	0	0
Sayı Kümeleri	2	1	0	50
Birinci dereceden bir bilinmeyenli denklem ve eşitsizliklerin çözüm kümelerini bulur.	2	2	0	100
Sayı kümelerini birbiriyle ilişkilendirir.	4	2	0	50
Kökü ifadeleri içeren denklemleri çözer.	1	0	0	0
Üslü İfadeler ve Denklemler	1	0	0	0
Gerçek hayatta periyodik olarak tekrar eden durumları içeren problemleri çözer.	1	0	0	0
Denklemler ve eşitsizlikler ile ilgili problemler çözer.	11	0	1	0
Merkezi Eğilim ve Yayılım Ölçüleri	1	0	1	0
Kümelerde birleşim, kesişim, fark, tümeleme işlemleri yardımıyla problemler çözer.	2	0	0	0
Fonksiyonlarla ilgili problemler çözer.	1	0	0	0
Gerçek hayat durumlarından doğrusal fonksiyonlarla ifade edilebilenlerin grafik gösterimlerini yapar.	1	0	0	0
Polinomlarla toplama, çıkarma, çarpma ve bölme işlemlerini yapar.	1	0	0	0
n çeşit nesne ile oluşturulabilecek r li dizilişlerin (permütasyonların) kaç farklı şekilde yapılabileceğini hesaplar.	1	0	0	0
Olasılık kavramı ile ilgili uygulamalar yapar.	1	0	0	0
Geometri	0	0	0	0
Dik Üçgen ve Trigonometri	1	0	0	0
İki üçgenin eş olması için gerekli olan asgari koşulları değerlendirir.	1	0	0	0
Üçgende açı özellikleri ile ilgili işlemler yapar.	1	0	0	0
İki üçgenin benzer olması için gerekli olan asgari koşulları değerlendirir.	1	0	0	0
Özel dörtgenlerin açı, kenar, köşegen ve alan özelliklerini açıklayarak problemler çözer.	4	0	0	0

	Soru	Doğru	Yanlış	Boş	Net	Başarı
Fizik	7	2	3	2	1,25	% 18
Kimya	7	2	2	3	1,50	% 21
Biyoloji	6	1	3	2	0,25	% 4
TYT Fen	20	5	8	7	3,00	% 15
Cevap Anahtarı	B	EACCDECCDBAEEDAACBDB				
		E e DbaCbD b eA b b				

	S	D	Y	B%
Fizik	0	0	0	0
Kaldırma Kuvveti	1	0	1	0
Adezyon, Kohezyon, Yüzey Gerilimi ve Kılçallık	1	1	0	100
Kütle, Hacim ve Özkütle	1	0	0	0
Elektrik Devreleri	1	0	1	0
Newton'un Hareket Yasaları	1	0	1	0
Yay Dalgaları	1	1	0	100
Işığın Kırılması	1	0	0	0
Kimya	0	0	0	0
Simyadan Kimyaya	1	0	1	0
Atom Modelleri	1	1	0	100
Güçlü Etkileşimler / Kovalent Bağ	1	0	0	0
Sıvılar	1	1	0	100
Kimyasal Hesaplamalar / Sınırlayıcı Bileşen Hesaplamaları	1	0	0	0
Koligatif Özellikler	1	0	0	0
Asitler ve Bazlar	1	0	1	0
Biyoloji	0	0	0	0
Canlıların yapısını oluşturan organik ve inorganik bileşikler açıklar.	1	1	0	100
Canlıların sınıflandırılmasında kullanılan kategorileri ve bu kategoriler arasındaki hiyerarşiyi örneklerle açıklar.	1	0	1	0
Hücre yapısını ve görevlerini açıklar.	1	0	1	0
Mayozu açıklar.	1	0	0	0
Kalıtımın genel esaslarını açıklar.	1	0	1	0
Canlılardaki beslenme şekillerini örneklerle açıklar.	1	0	0	0

HIZ VE RENK TYT 3



404,028

%

0,74

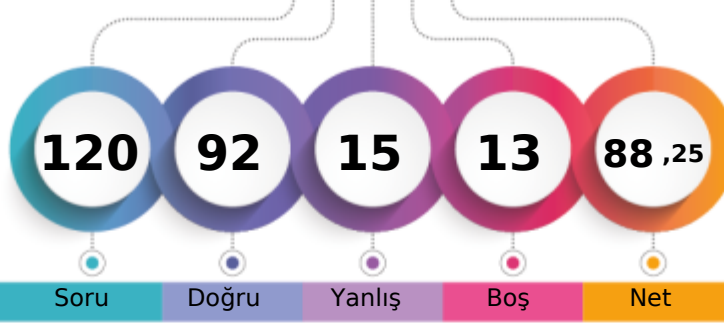
MANİSA / YUNUSEMRE
KEP AKADEMİ12A - 12028
ONUR KULAN

1. Öğrenci

Sizin yeriniz
(38.)

Sonuncu Öğrenci

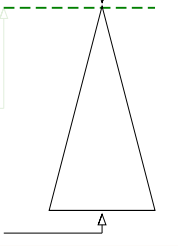

Soru

Doğru

Yanlış

Boş

Net

Şube

Kurum

İlçe

İl

Genel

Öğrenci Sıra No

7

14

27

27

38

% 0,74

Sınava Katılan Öğrenci Sayısı

76

370

887

1034

5137

	Soru	Doğru	Yanlış	Boş	Net	Başarı
TYT Türkçe	40	39	1	0	38,75	% 97
Cevap Anahtarı	B	DCDBACBEEADCCBDCBBDEDCBCAEDDCDCCBDAEBD				
Cevaplarınız		DCDBACBEEADCCBDCBBDEDCBaeDCCDCCBDAEBD				

	S	D	Y	B%
Türkçe	0	0	0	0
Metne Sözcük Yerleştirme	1	1	0	100
Söz Öbeklerinde Anlam	1	1	0	100
Sözcükler Arası Anlam İlişkileri	1	1	0	100
Cümleyi Yorumlama ve Açıklama	2	2	0	100
İki Cümleyi Birleştirme	1	1	0	100
Ses Bilgisi - Karma	1	1	0	100
Noktalama İşaretleri - Karma	1	1	0	100
Virgül	1	1	0	100
Bitişik ve Ayrı Yazılan Kelimeler	1	1	0	100
Yazım Kuralları - Karma	1	1	0	100
Cümlenin Öğeleri - Karma	1	1	0	100
İsim Tamlamaları	1	1	0	100
Ad Sözlü Sözcükler - Karma	1	1	0	100
Çekim Ekleri ve Türleri	1	1	0	100
Düşünceyi Geliştirme Yolları	1	1	0	100
Paragrafta Anlatım Akışını Bozan Cümle	1	1	0	100
Paragrafı İkiye Ayırma	1	1	0	100
Paragrafa Cümle Yerleştirme	1	1	0	100
Paragrafa Ana Düşünce (Ana Fikir)	6	6	0	100
Paragrafta Yardımcı Düşünceler	13	12	1	92
Cümlelerden Paragraf Oluşturma	1	1	0	100
Paragrafın Karşılık Olduğu Soruyu Belirleme	1	1	0	100

	Soru	Doğru	Yanlış	Boş	Net	Başarı
Matematik-1	30	13	5	12	11,75	% 39
Geometri	10	7	2	1	6,50	% 65
TYT Matematik	40	20	7	13	18,25	% 46
Cevap Anahtarı	B	DDBDBCCBCCAEEAEEDBDEBDCECEABEDAECACADE				
Cevaplarınız		DDB B CC dCAcc bE D a EC A EDA CACAbd				

	S	D	Y	B%
Matematik-1	0	0	0	0
Sayı Kümeleri	2	1	0	50
Birinci dereceden bir bilinmeyenli denklem ve eşitsizliklerin çözüm kümelerini bulur.	2	2	0	100
Sayı kümelerini birbiriyle ilişkilendirir.	4	3	0	75
Kökü ifadeleri içeren denklemleri çözer.	1	0	0	0
Üslü İfadeler ve Denklemler	1	1	0	100
Gerçek hayatta periyodik olarak tekrar eden durumları içeren problemleri çözer.	1	0	1	0
Denklemler ve eşitsizlikler ile ilgili problemler çözer.	11	3	3	27
Merkezi Eğilim ve Yayılım Ölçüleri	1	1	0	100
Kümelerde birleşim, kesişim, fark, tümeleme işlemleri yardımıyla problemler çözer.	2	1	0	50
Fonksiyonlarla ilgili problemler çözer.	1	0	1	0
Gerçek hayat durumlarından doğrusal fonksiyonlarla ifade edilebilenlerin grafik gösterimlerini yapar.	1	0	0	0
Polinomlarla toplama, çıkarma, çarpma ve bölme işlemlerini yapar.	1	0	0	0
n çeşit nesne ile oluşturulabilecek r li dizilişlerin (permütasyonların) kaç farklı şekilde yapılabileceğini hesaplar.	1	0	0	0
Olasılık kavramı ile ilgili uygulamalar yapar.	1	1	0	100
Geometri	0	0	0	0
Dik Üçgen ve Trigonometri	1	1	0	100
İki üçgenin eş olması için gerekli olan asgari koşulları değerlendirir.	1	1	0	100
Üçgenin açılı özellikleri ile ilgili işlemler yapar.	1	0	0	0
İki üçgenin benzer olması için gerekli olan asgari koşulları değerlendirir.	1	1	0	100
Özel dörtgenlerin açılı kenar, köşegen ve alan özelliklerini açıklayarak problemler çözer.	4	3	1	75

	Soru	Doğru	Yanlış	Boş	Net	Başarı
Tarih-1	5	4	1	0	3,75	% 75
Coğrafya-1	5	4	1	0	3,75	% 75
Felsefe	5	5	0	0	5,00	% 100
Din Kült. ve Ahl. Bil.	5	5	0	0	5,00	% 100
Felsefe (Seçmeli)	5	0	0	5	0,00	% 0
TYT Sosyal	20	18	2	0	17,50	% 88
Cevap Anahtarı	B	ADDBEDBEEBCCDEABDEACBCDCE				
Cevaplarınız		ADeBEeBEEBCCDEABDEAC				

	S	D	Y	B%
Tarih-1	0	0	0	0
İlk Çağ'da Başlıca Medeniyet Havzaları	1	0	1	0
İslamiyet'in Türk Devlet ve Toplum Yapısına Etkisi	1	1	0	100
Timar Sistemi	1	1	0	100
Osmanlı Devleti'nde Demokratikleşme Hareketleri	1	1	0	100
Siyasi Alandaki İnkılaplar	1	1	0	100
Coğrafya-1	0	0	0	0
Afetlerin oluşum nedenlerini ve özelliklerini açıklar.	1	1	0	100
Türkiye'deki göçleri sebep ve sonuçları açısından değerlendirir.	1	1	0	100
Jeolojik zamanların özelliklerini tektonik olaylarla ilişkilendirerek açıklar.	1	0	1	0
Harita kullanarak çeşitli coğrafi kriterlerle belirlenmiş bölgelerde bulunan ülkeleri sınıflandırır.	1	1	0	100
Türkiye'de görülen iklim tiplerinin özellikleri hakkında çıkarımlarda bulunur.	1	1	0	100
Felsefe	0	0	0	0
Siyaset felsefesinin konusunu ve problemlerini açıklar.	1	1	0	100
Felsefenin anlamını açıklar.	1	1	0	100
Felsefi düşüncenin özelliklerini açıklar.	1	1	0	100
Felsefi bir görüşü veya argümanı sorgular.	1	1	0	100
Varlık felsefesinin konusunu ve problemlerini açıklar.	1	1	0	100
Din Kült. ve Ahl. Bil.	0	0	0	0
İbadet yükümlülüğü ile ilgili bazı kavramları sınıflandırır.	1	1	0	100
İsim ve sıfatlarının yansımalarıyla Allah'ı tanıır.	1	1	0	100
İslam düşüncesinde itikadi ve siyasi yorumları genel özelliklerine göre sınıflandırır.	1	1	0	100

	Soru	Doğru	Yanlış	Boş	Net	Başarı
Fizik	7	4	3	0	3,25	% 46
Kimya	7	5	2	0	4,50	% 64
Biyoloji	6	6	0	0	6,00	% 100
TYT Fen	20	15	5	0	13,75	% 69
Cevap Anahtarı	B	EACCDECCDBAEEDAACBD				
Cevaplarınız		dACbDbCeCDBAbEDAACBD				

	S	D	Y	B%
Fizik	0	0	0	0
Kaldırma Kuvveti	1	1	0	100
Adezyon, Kohezyon, Yüzey Gerilimi ve Kılçallık	1	0	1	0
Kütle, Hacim ve Özkütle	1	1	0	100
Elektrik Devreleri	1	0	1	0
Newton'un Hareket Yasaları	1	1	0	100
Yay Dalgaları	1	1	0	100
Işığın Kırılması	1	0	1	0
Kimya	0	0	0	0
Simyadan Kimyaya	1	1	0	100
Atom Modelleri	1	0	1	0
Güçlü Etkileşimler / Kovalent Bağ	1	1	0	100
Sıvılar	1	1	0	100
Kimyasal Hesaplamalar / Sınırlayıcı Bileşen Hesaplamaları	1	0	1	0
Koligatif Özellikler	1	1	0	100
Asitler ve Bazlar	1	1	0	100
Biyoloji	0	0	0	0
Canlıların yapısını oluşturan organik ve inorganik bileşikleri açıklar.	1	1	0	100
Canlıların sınıflandırılmasında kullanılan kategorileri ve bu kategoriler arasındaki hiyerarşiyi örneklerle açıklar.	1	1	0	100
Hücre sel yapıları ve görevlerini açıklar.	1	1	0	100
Mayozu açıklar.	1	1	0	100
Kalıtımın genel esaslarını açıklar.	1	1	0	100
Canlılardaki beslenme şekillerini örneklerle açıklar.	1	1	0	100

HIZ VE RENK TYT 3



383,260 % 1,75

MANİSA / YUNUSEMRE
KEP AKADEMİ

12A - 12041
PELİN ÖZTÜRK

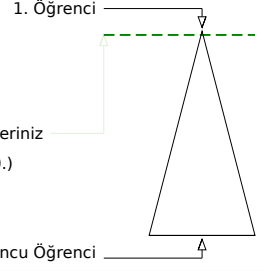
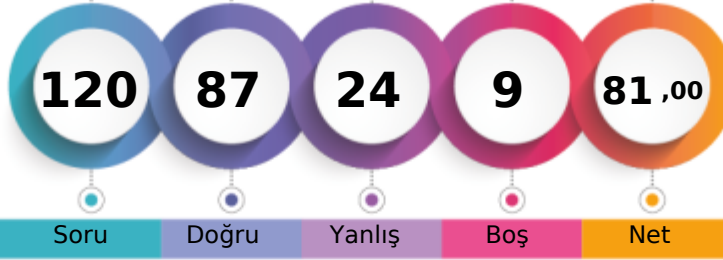

Soru Doğru Yanlış Boş Net

	Şube	Kurum	İlçe	İl	Genel
Öğrenci Sıra No	10	25	50	51	90 % 1,75
Sınava Katılan Öğrenci Sayısı	76	370	887	1034	5137

	Soru	Doğru	Yanlış	Boş	Net	Başarı
TYT Türkçe	40	31	8	1	29,00	% 73
Cevap Anahtarı	A DBDCCAEBAECDDBCCDBBCEDEBEACDCDEBDCDDDBA					
Cevaplarınız	DBDCCAcaAcCDBbCCDBBCEdeEACeCd BDCCaDBA					

	S	D	Y	B%
Türkçe	0	0	0	0
Metne Sözcük Yerleştirme	1	1	0	100
Söz Öbeklerinde Anlam	1	1	0	100
Sözcükler Arası Anlam İlişkileri	1	1	0	100
Cümleyi Yorumlama ve Açıklama	2	2	0	100
İki Cümleyi Birleştirme	1	1	0	100
Ses Bilgisi - Karma	1	0	1	0
Noktalama İşaretleri - Karma	1	0	1	0
Virgül	1	1	0	100
Bitişik ve Ayrı Yazılan Kelimeler	1	0	1	0
Yazım Kuralları - Karma	1	1	0	100
Cümlenin Öğeleri - Karma	1	1	0	100
İsim Tamlamaları	1	1	0	100
Ad Sözcükler - Karma	1	0	1	0
Çekim Ekleri ve Türleri	1	1	0	100
Düşünceyi Geliştirme Yolları	1	1	0	100
Paragrafta Anlatım Akışını Bozan Cümle	1	1	0	100
Paragrafı İkiye Ayırma	1	1	0	100
Paragrafa Cümle Yerleştirme	1	1	0	100
Paragrafa Ana Düşünce (Ana Fikir)	6	4	1	67
Paragrafta Yardımcı Düşünceler	13	10	3	77
Cümlelerden Paragraf Oluşturma	1	1	0	100
Paragrafın Karşılık Olduğu Soruyu Belirleme	1	1	0	100

	Soru	Doğru	Yanlış	Boş	Net	Başarı
Matematik-1	30	21	4	5	20,00	% 67
Geometri	10	8	2	0	7,50	% 75
TYT Matematik	40	29	6	5	27,50	% 69
Cevap Anahtarı	A BDDDCDBBCCAEECEAEEDDEDEDCBDEEECBADDEEACCAEAD					
Cevaplarınız	BDDDCDBBdaAdCEEA EE ED BD ECc DEEAdCAEAe					

	S	D	Y	B%
Matematik-1	0	0	0	0
Sayı Kümeleri	2	2	0	100
Birinci dereceden bir bilinmeyenli denklem ve eşitsizliklerin çözüm kümelerini bulur.	2	2	0	100
Sayı kümelerini birbiriyle ilişkilendirir.	4	3	1	75
Kökü ifadeleri içeren denklemleri çözer.	1	1	0	100
Üslü İfadeler ve Denklemler	1	1	0	100
Gerçek hayatta periyodik olarak tekrar eden durumları içeren problemleri çözer.	1	0	1	0
Denklemler ve eşitsizlikler ile ilgili problemler çözer.	11	9	1	82
Merkezî Eğilim ve Yayılım Ölçüleri	1	1	0	100
Kümelerde birleşim, kesişim, fark, tümeleme işlemleri yardımıyla problemler çözer.	2	1	0	50
Fonksiyonlarla ilgili problemler çözer.	1	1	0	100
Gerçek hayat durumlarından doğrusal fonksiyonlarla ifade edilebilenlerin grafik gösterimlerini yapar.	1	0	0	0
Polinomlarla toplama, çıkarma, çarpma ve bölme işlemlerini yapar.	1	0	0	0
n çeşit nesne ile oluşturulabilecek r li dizilişlerin (permütasyonların) kaç farklı şekilde yapılabileceğini hesaplar.	1	0	1	0
Olasılık kavramı ile ilgili uygulamalar yapar.	1	0	0	0
Geometri	0	0	0	0
Dik Üçgen ve Trigonometri	1	1	0	100
İki üçgenin eş olması için gerekli olan asgari koşulları değerlendirir.	1	1	0	100
Üçgenin açısı özellikleri ile ilgili işlemler yapar.	1	1	0	100
İki üçgenin benzer olması için gerekli olan asgari koşulları değerlendirir.	1	1	0	100
Özel dörtgenlerin açısı, kenar, köşegen ve alan özelliklerini açıklayarak problemler çözer.	4	3	1	75

	Soru	Doğru	Yanlış	Boş	Net	Başarı
Tarih-1	5	2	2	1	1,50	% 30
Coğrafya-1	5	3	1	1	2,75	% 55
Felsefe	5	5	0	0	5,00	% 100
Din Kült. ve Ahl. Bil.	5	5	0	0	5,00	% 100
Felsefe (Seçmeli)	5	0	0	5	0,00	% 0
TYT Sosyal	20	15	3	2	14,25	% 71
Cevap Anahtarı	A DAEDBBEDBEBEACDACBDECEBCD					
Cevaplarınız	eAc BBE eEBEACDACBDE					

	S	D	Y	B%
Tarih-1	0	0	0	0
İlk Çağ'da Başlıca Medeniyet Havzaları	1	0	1	0
İslamiyet'in Türk Devlet ve Toplum Yapısına Etkisi	1	1	0	100
Timar Sistemi	1	0	1	0
Osmanlı Devleti'nde Demokratikleşme Hareketleri	1	0	0	0
Siyasi Alandaki İnkılaplar	1	1	0	100
Coğrafya-1	0	0	0	0
Afetlerin oluşum nedenlerini ve özelliklerini açıklar.	1	1	0	100
Türkiye'deki göçleri sebep ve sonuçları açısından değerlendirir.	1	1	0	100
Jeolojik zamanların özelliklerini tektonik olaylarla ilişkilendirerek açıklar.	1	0	0	0
Harita kullanarak çeşitli coğrafi kriterlerle belirlenmiş bölgelerde bulunan ülkeleri sınıflandırır.	1	0	1	0
Türkiye'de görülen iklim tiplerinin özellikleri hakkında çıkarımlarda bulunur.	1	1	0	100
Felsefe	0	0	0	0
Siyaset felsefesinin konusunu ve problemlerini açıklar.	1	1	0	100
Felsefenin anlamını açıklar.	1	1	0	100
Felsefi düşüncenin özelliklerini açıklar.	1	1	0	100
Felsefi bir görüşü veya argümanı sorgular.	1	1	0	100
Varlık felsefesinin konusunu ve problemlerini açıklar.	1	1	0	100
Din Kült. ve Ahl. Bil.	0	0	0	0
İbadet yükümlülüğü ile ilgili bazı kavramları sınıflandırır.	1	1	0	100
İsim ve sıfatlarının yansımalarıyla Allah'ı tanıır.	1	1	0	100
İslam düşüncesinde itikadi ve siyasi yorumları genel özelliklerine göre sınıflandırır.	1	1	0	100

	Soru	Doğru	Yanlış	Boş	Net	Başarı
Fizik	7	3	3	1	2,25	% 32
Kimya	7	5	2	0	4,50	% 64
Biyoloji	6	4	2	0	3,50	% 58
TYT Fen	20	12	7	1	10,25	% 51
Cevap Anahtarı	A CEAECDCCCBDEEAACDADB					
Cevaplarınız	CdAabb d aCBDCeAcCeADB					

	S	D	Y	B%
Fizik	0	0	0	0
Kaldırma Kuvveti	1	1	0	100
Adezyon, Kohezyon, Yüzey Gerilimi ve Kılcalılık	1	0	1	0
Kütle, Hacim ve Özkütle	1	1	0	100
Elektrik Devreleri	1	0	1	0
Newton'un Hareket Yasaları	1	0	1	0
Yay Dalgaları	1	1	0	100
Işığın Kırılması	1	0	0	0
Kimya	0	0	0	0
Simyadan Kimyaya	1	0	1	0
Atom Modelleri	1	1	0	100
Güçlü Etkileşimler / Kovalent Bağ	1	1	0	100
Sıvılar	1	1	0	100
Kimyasal Hesaplamalar / Sınırlayıcı Bileşen Hesaplamaları	1	0	1	0
Koligatif Özellikler	1	1	0	100
Asitler ve Bazlar	1	1	0	100
Biyoloji	0	0	0	0
Canlıların yapısını oluşturan organik ve inorganik bileşikleri açıklar.	1	0	1	0
Canlıların sınıflandırılmasında kullanılan kategorileri ve bu kategoriler arasındaki hiyerarşiyi örneklerle açıklar.	1	1	0	100
Hücre sel yapıları ve görevlerini açıklar.	1	0	1	0
Mayozu açıklar.	1	1	0	100
Kalıtımın genel esaslarını açıklar.	1	1	0	100
Canlılardaki beslenme şekillerini örneklerle açıklar.	1	1	0	100

HIZ VE RENK TYT 3

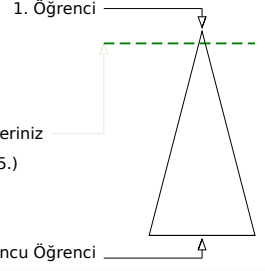
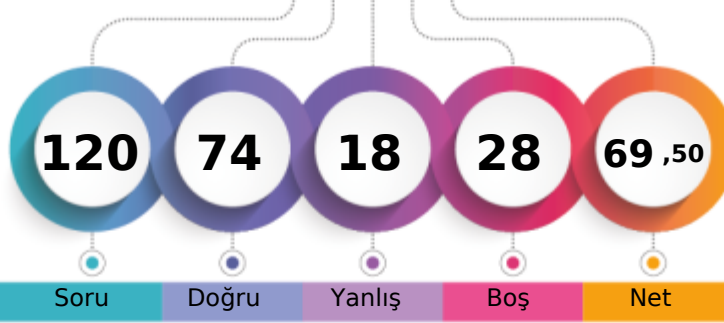

349,495 % 5,74

MANİSA / YUNUSEMRE
KEP AKADEMİ12A - 12176
R UĞUR AKGÜN

Soru Doğru Yanlış Boş Net

Şube Kurum İlçe İl Genel

Öğrenci Sıra No 30 70 147 155 295 % 5,74

Sınava Katılan Öğrenci Sayısı 76 370 887 1034 5137

	Soru	Doğru	Yanlış	Boş	Net	Başarı
TYT Türkçe	40	23	10	7	20,50	% 51
Cevap Anahtarı	B	DCDBACBEEADCCBDCBBDEDCBCAEDCDDCCBAEEDB				
Cevaplarınız		DdDBA BEEA aCBbda b aC CA DCDCCDBAaEda				

	S	D	Y	B%
Türkçe	0	0	0	0
Metne Sözcük Yerleştirme	1	1	0	100
Söz Öbeklerinde Anlam	1	1	0	100
Sözcükler Arası Anlam İlişkileri	1	1	0	100
Cümleyi Yorumlama ve Açıklama	2	1	1	50
İki Cümleyi Birleştirme	1	0	0	0
Ses Bilgisi - Karma	1	1	0	100
Noktalama İşaretleri - Karma	1	1	0	100
Virgül	1	1	0	100
Bitişik ve Ayrı Yazılan Kelimeler	1	1	0	100
Yazım Kuralları - Karma	1	0	1	0
Cümlenin Öğeleri - Karma	1	0	0	0
İsim Tamlamaları	1	1	0	100
Ad Sözcükler - Karma	1	0	1	0
Çekim Ekleri ve Türleri	1	1	0	100
Düşünceyi Geliştirme Yolları	1	0	1	0
Paragrafta Anlatım Akışını Bozan Cümle	1	0	1	0
Paragrafı İkiye Ayırma	1	0	1	0
Paragrafa Cümle Yerleştirme	1	0	0	0
Paragrafa Ana Düşünce (Ana Fikir)	6	2	2	33
Paragrafta Yardımcı Düşünceler	13	10	2	77
Cümlelerden Paragraf Oluşturma	1	0	0	0
Paragrafın Karşılık Olduğu Soruyu Belirleme	1	1	0	100

	Soru	Doğru	Yanlış	Boş	Net	Başarı
Matematik-1	30	22	1	7	21,75	% 73
Geometri	10	6	0	4	6,00	% 60
TYT Matematik	40	28	1	11	27,75	% 69
Cevap Anahtarı	B	DDBDBCCBCCAEEAEEDDBDEBDCCEABEDAEACADE				
Cevaplarınız		DDBDBCCBd AEEAEED D B CEC BEDA A A E				

	S	D	Y	B%
Matematik-1	0	0	0	0
Sayı Kümeleri	2	2	0	100
Birinci dereceden bir bilinmeyenli denklem ve eşitsizliklerin çözüm kümelerini bulur.	2	2	0	100
Sayı kümelerini birbiriyle ilişkilendirir.	4	4	0	100
Köklü ifadeleri içeren denklemleri çözer.	1	1	0	100
Üslü İfadeler ve Denklemler	1	1	0	100
Gerçek hayatta periyodik olarak tekrar eden durumları içeren problemleri çözer.	1	0	1	0
Denklemler ve eşitsizlikler ile ilgili problemler çözer.	11	8	0	73
Merkezi Eğilim ve Yayılım Ölçüleri	1	0	0	0
Kümelerde birleşim, kesişim, fark, tümele işlemleri yardımıyla problemler çözer.	2	1	0	50
Fonksiyonlarla ilgili problemler çözer.	1	1	0	100
Gerçek hayat durumlarından doğrusal fonksiyonlarla ifade edilebilenlerin grafik gösterimlerini yapar.	1	1	0	100
Polinomlarla toplama, çıkarma, çarpma ve bölme işlemlerini yapar.	1	0	0	0
n çeşit nesne ile oluşturulabilecek r li dizilişlerin (permütasyonların) kaç farklı şekilde yapılabileceğini hesaplar.	1	1	0	100
Olasılık kavramı ile ilgili uygulamalar yapar.	1	0	0	0
Geometri	0	0	0	0
Dik Üçgen ve Trigonometri	1	1	0	100
İki üçgenin eş olması için gerekli olan asgari koşulları değerlendirir.	1	1	0	100
Üçgenin açılı özellikleri ile ilgili işlemler yapar.	1	0	0	0
İki üçgenin benzer olması için gerekli olan asgari koşulları değerlendirir.	1	1	0	100
Özel dörtgenlerin açılı kenar, köşegen ve alan özelliklerini açıklayarak problemler çözer.	4	2	0	50

	Soru	Doğru	Yanlış	Boş	Net	Başarı
Tarih-1	5	4	1	0	3,75	% 75
Coğrafya-1	5	2	1	2	1,75	% 35
Felsefe	5	4	0	1	4,00	% 80
Din Kült. ve Ahl. Bil.	5	5	0	0	5,00	% 100
Felsefe (Seçmeli)	5	0	0	5	0,00	% 0
TYT Sosyal	20	15	2	3	14,50	% 73
Cevap Anahtarı	B	ADDBEDBEEBCCDEABDEACBCDCE				
Cevaplarınız		ADcBE a EBBC EABDEAC				

	S	D	Y	B%
Tarih-1	0	0	0	0
İlk Çağ'da Başlıca Medeniyet Havzaları	1	0	1	0
İslamiyet'in Türk Devlet ve Toplum Yapısına Etkisi	1	1	0	100
Timar Sistemi	1	1	0	100
Osmanlı Devleti'nde Demokratikleşme Hareketleri	1	1	0	100
Siyasi Alandaki İnkılaplar	1	1	0	100
Coğrafya-1	0	0	0	0
Afetlerin oluşum nedenlerini ve özelliklerini açıklar.	1	0	1	0
Türkiye'deki göçleri sebep ve sonuçları açısından değerlendirir.	1	0	0	0
Jeolojik zamanların özelliklerini tektonik olaylarla ilişkilendirerek açıklar.	1	0	0	0
Harita kullanarak çeşitli coğrafi kriterlerle belirlenmiş bölgelerde bulunan ülkeleri sınıflandırır.	1	1	0	100
Türkiye'de görülen iklim tiplerinin özellikleri hakkında çıkarımlarda bulunur.	1	1	0	100
Felsefe	0	0	0	0
Siyaset felsefesinin konusunu ve problemlerini açıklar.	1	1	0	100
Felsefenin anlamını açıklar.	1	1	0	100
Felsefi düşüncenin özelliklerini açıklar.	1	1	0	100
Felsefi bir görüşü veya argümanı sorgular.	1	1	0	100
Varlık felsefesinin konusunu ve problemlerini açıklar.	1	0	0	0
Din Kült. ve Ahl. Bil.	0	0	0	0
İbadet yükümlülüğü ile ilgili bazı kavramları sınıflandırır.	1	1	0	100
İsim ve sıfatlarının yansımalarıyla Allah'ı tanıır.	1	1	0	100
İslam düşüncesinde itikadi ve siyasi yorumları genel özelliklerine göre sınıflandırır.	1	1	0	100

	Soru	Doğru	Yanlış	Boş	Net	Başarı
Fizik	7	4	2	1	3,50	% 50
Kimya	7	3	0	4	3,00	% 43
Biyoloji	6	1	3	2	0,25	% 4
TYT Fen	20	8	5	7	6,75	% 34
Cevap Anahtarı	B	EACCDECCDBAEEDAACBD				
Cevaplarınız		EAd eEC CD E ee a D				

	S	D	Y	B%
Fizik	0	0	0	0
Kaldırma Kuvveti	1	0	1	0
Adezyon, Kohezyon, Yüzey Gerilimi ve Kılçallık	1	1	0	100
Kütle, Hacim ve Özkütle	1	1	0	100
Elektrik Devreleri	1	1	0	100
Newton'un Hareket Yasaları	1	1	0	100
Yay Dalgaları	1	0	1	0
Işığın Kırılması	1	0	0	0
Kimya	0	0	0	0
Simyadan Kimyaya	1	1	0	100
Atom Modelleri	1	0	0	0
Güçlü Etkileşimler / Kovalent Bağ	1	0	0	0
Sıvılar	1	1	0	100
Kimyasal Hesaplamalar / Sınırlayıcı Bileşen Hesaplamaları	1	1	0	100
Koligatif Özellikler	1	0	0	0
Astirler ve Bazılar	1	0	0	0
Biyoloji	0	0	0	0
Canlıların yapısını oluşturan organik ve inorganik bileşikleri açıklar.	1	0	1	0
Canlıların sınıflandırılmasında kullanılan kategorileri ve bu kategoriler arasındaki hiyerarşiyi örneklerle açıklar.	1	0	1	0
Hücre sel yapıları ve görevlerini açıklar.	1	0	1	0
Mayozu açıklar.	1	0	0	0
Kalıtımın genel esaslarını açıklar.	1	1	0	100
Canlılardaki beslenme şekillerini örneklerle açıklar.	1	0	0	0

HIZ VE RENK TYT 3



371,680

%

2,59

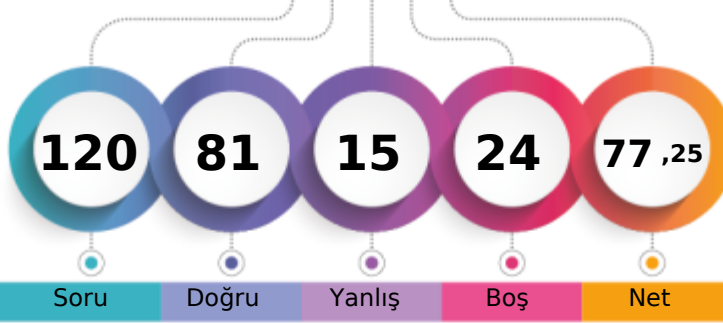
MANİSA / YUNUSEMRE
KEP AKADEMİ12A - 12095
SEBAHATTİN ALP ŞAHİN

1. Öğrenci

Sizin yeriniz
(133.)

Sonuncu Öğrenci

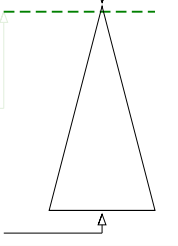

Soru Doğru Yanlış Boş Net

Şube Kurum İlçe İl Genel

Öğrenci Sıra No 15 33 68 71 133 % 2,59

Sınava Katılan Öğrenci Sayısı 76 370 887 1034 5137

	Soru	Doğru	Yanlış	Boş	Net	Başarı
TYT Türkçe	40	33	6	1	31,50	% 79
Cevap Anahtarı	A DBDCCAEBAECDDBCCDBBCEDCBEACDCDEBDCDDDBA					
Cevaplarınız	DBDCCAeAEaDeDCCaDBBCEDda ACDCDEBDCDDDBA					

	S	D	Y	B%
Türkçe	0	0	0	0
Metne Sözcük Yerleştirme	1	1	0	100
Söz Öbeklerinde Anlam	1	1	0	100
Sözcükler Arası Anlam İlişkileri	1	1	0	100
Cümleyi Yorumlama ve Açıklama	2	2	0	100
İki Cümleyi Birleştirme	1	1	0	100
Ses Bilgisi - Karma	1	1	0	100
Noktalama İşaretleri - Karma	1	0	1	0
Virgül	1	1	0	100
Bitişik ve Ayrı Yazılan Kelimeler	1	1	0	100
Yazım Kuralları - Karma	1	0	1	0
Cümlenin Öğeleri - Karma	1	1	0	100
İsim Tamlamaları	1	0	1	0
Ad Söyül Sözcükler - Karma	1	1	0	100
Çekim Ekleri ve Türleri	1	1	0	100
Düşünceyi Geliştirme Yolları	1	1	0	100
Paragrafta Anlatım Akışını Bozan Cümle	1	0	1	0
Paragrafı İkiye Ayırma	1	1	0	100
Paragrafa Cümle Yerleştirme	1	1	0	100
Paragrafa Ana Düşünce (Ana Fikir)	6	5	1	83
Paragrafta Yardımcı Düşünceler	13	12	1	92
Cümlelerden Paragraf Oluşturma	1	0	0	0
Paragrafın Karşılık Olduğu Soruyu Belirleme	1	1	0	100

	Soru	Doğru	Yanlış	Boş	Net	Başarı
Matematik-1	30	13	3	14	12,25	% 41
Geometri	10	5	0	5	5,00	% 50
TYT Matematik	40	18	3	19	17,25	% 43
Cevap Anahtarı	A BDDCDBBCCAEECEAEEDDEDCBDEECCBADEEACCAEAD					
Cevaplarınız	BD CDB d c E AbbE B EC AD A C EA					

	S	D	Y	B%
Matematik-1	0	0	0	0
Sayı Kümeleri	2	1	0	50
Birinci dereceden bir bilinmeyenli denklem ve eşitsizliklerin çözüm kümelerini bulur.	2	2	0	100
Sayı kümelerini birbiriyle ilişkilendirir.	4	0	0	0
Kökü ifadeleri içeren denklemleri çözer.	1	1	0	100
Üslü İfadeler ve Denklemler	1	1	0	100
Gerçek hayatta periyodik olarak tekrar eden durumları içeren problemleri çözer.	1	0	1	0
Denklemler ve eşitsizlikler ile ilgili problemler çözer.	11	6	1	55
Merkezi Eğilim ve Yayılım Ölçüleri	1	0	0	0
Kümelerde birleşim, kesişim, fark, tümele işlemleri yardımıyla problemler çözer.	2	1	0	50
Fonksiyonlarla ilgili problemler çözer.	1	0	1	0
Gerçek hayat durumlarından doğrusal fonksiyonlarla ifade edilebilenlerin grafik gösterimlerini yapar.	1	0	0	0
Polinomlarla toplama, çıkarma, çarpma ve bölme işlemlerini yapar.	1	0	0	0
n çeşit nesne ile oluşturulabilecek r li dizilişlerin (permütasyonların) kaç farklı şekilde yapılabileceğini hesaplar.	1	0	0	0
Olasılık kavramı ile ilgili uygulamalar yapar.	1	1	0	100
Geometri	0	0	0	0
Dik Üçgen ve Trigonometri	1	1	0	100
İki üçgenin eş olması için gerekli olan asgari koşulları değerlendirir.	1	0	0	0
Üçgenin açılı özellikleri ile ilgili işlemler yapar.	1	0	0	0
İki üçgenin benzer olması için gerekli olan asgari koşulları değerlendirir.	1	1	0	100
Özel dörtgenlerin açılı kenar, köşegen ve alan özelliklerini açıklayarak problemler çözer.	4	2	0	50

	Soru	Doğru	Yanlış	Boş	Net	Başarı
Tarih-1	5	4	1	0	3,75	% 75
Coğrafya-1	5	3	1	1	2,75	% 55
Felsefe	5	5	0	0	5,00	% 100
Din Kült. ve Ahl. Bil.	5	5	0	0	5,00	% 100
Felsefe (Seçmeli)	5	0	0	5	0,00	% 0
TYT Sosyal	20	17	2	1	16,50	% 83
Cevap Anahtarı	A DAEDBBEDBEBEACDACBDECEBCD					
Cevaplarınız	eAEDBeE BEBEACDACBDE					

	S	D	Y	B%
Tarih-1	0	0	0	0
İlk Çağ'da Başlıca Medeniyet Havzaları	1	0	1	0
İslamiyet'in Türk Devlet ve Toplum Yapısına Etkisi	1	1	0	100
Timar Sistemi	1	1	0	100
Osmanlı Devleti'nde Demokratikleşme Hareketleri	1	1	0	100
Siyasi Alandaki İnkılaplar	1	1	0	100
Coğrafya-1	0	0	0	0
Afetlerin oluşum nedenlerini ve özelliklerini açıklar.	1	0	1	0
Türkiye'deki göçleri sebep ve sonuçları açısından değerlendirir.	1	1	0	100
Jeolojik zamanların özelliklerini tektonik olaylarla ilişkilendirerek açıklar.	1	0	0	0
Harita kullanarak çeşitli coğrafi kriterlerle belirlenmiş bölgelerde bulunan ülkeleri sınıflandırır.	1	1	0	100
Türkiye'de görülen iklim tiplerinin özellikleri hakkında çıkarımlarda bulunur.	1	1	0	100
Felsefe	0	0	0	0
Siyaset felsefesinin konusunu ve problemlerini açıklar.	1	1	0	100
Felsefenin anlamını açıklar.	1	1	0	100
Felsefi düşüncenin özelliklerini açıklar.	1	1	0	100
Felsefi bir görüşü veya argümanı sorgular.	1	1	0	100
Varlık felsefesinin konusunu ve problemlerini açıklar.	1	1	0	100
Din Kült. ve Ahl. Bil.	0	0	0	0
İbadet yükümlülüğü ile ilgili bazı kavramları sınıflandırır.	1	1	0	100
İsim ve sıfatlarının yansımalarıyla Allah'ı tanıır.	1	1	0	100
İslam düşüncesinde itikadi ve siyasi yorumları genel özelliklerine göre sınıflandırır.	1	1	0	100

	Soru	Doğru	Yanlış	Boş	Net	Başarı
Fizik	7	4	2	1	3,50	% 50
Kimya	7	5	1	1	4,75	% 68
Biyoloji	6	4	1	1	3,75	% 63
TYT Fen	20	13	4	3	12,00	% 60
Cevap Anahtarı	A CEAECDCCCBDEEAAACDADB					
Cevaplarınız	eEAECe CCB EbAACcAD					

	S	D	Y	B%
Fizik	0	0	0	0
Kaldırma Kuvveti	1	0	1	0
Adezyon, Kohezyon, Yüzey Gerilimi ve Kılcalılık	1	1	0	100
Kütle, Hacim ve Özkütle	1	1	0	100
Elektrik Devreleri	1	1	0	100
Newton'un Hareket Yasaları	1	1	0	100
Yay Dalgaları	1	0	1	0
Işığın Kırılması	1	0	0	0
Kimya	0	0	0	0
Simyadan Kimyaya	1	1	0	100
Atom Modelleri	1	1	0	100
Güçlü Etkileşimler / Kovalent Bağ	1	1	0	100
Sıvılar	1	0	0	0
Kimyasal Hesaplamalar / Sınırlayıcı Bileşen Hesaplamaları	1	1	0	100
Koligatif Özellikler	1	0	1	0
Asitler ve Bazlar	1	1	0	100
Biyoloji	0	0	0	0
Canlıların yapısını oluşturan organik ve inorganik bileşikleri açıklar.	1	1	0	100
Canlıların sınıflandırılmasında kullanılan kategorileri ve bu kategoriler arasındaki hiyerarşiyi örneklerle açıklar.	1	1	0	100
Hücre sel yapıları ve görevlerini açıklar.	1	0	1	0
Mayozu açıklar.	1	1	0	100
Kalıtımın genel esaslarını açıklar.	1	1	0	100
Canlılardaki beslenme şekillerini örneklerle açıklar.	1	0	0	0

HIZ VE RENK TYT 3

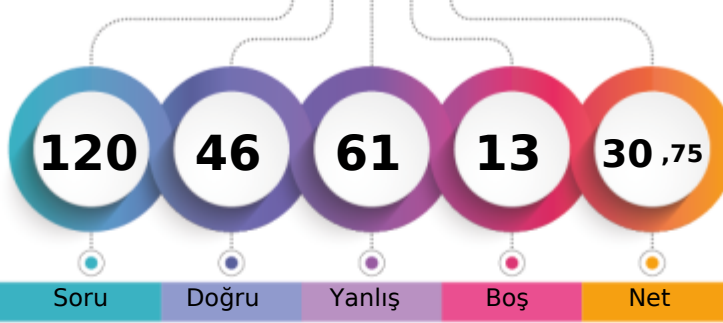

234,448 % 75,10

MANİSA / YUNUSEMRE
KEP AKADEMİ12A - 12270
SEÇİL KÖKLÜGÜLSEVEN

1. Öğrenci

Sizin yeriniz
(3858.)

Sonuncu Öğrenci

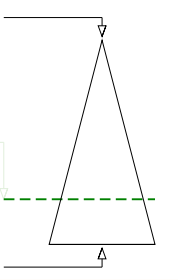

Soru

Doğru

Yanlış

Boş

Net

Şube

Kurum

İlçe

İl

Genel

Öğrenci Sıra No

68

313

729

833

3858 % 75,10

Sınava Katılan Öğrenci Sayısı

76

370

887

1034

5137

	Soru	Doğru	Yanlış	Boş	Net	Başarı
TYT Türkçe	40	11	25	4	4,75	% 12
Cevap Anahtarı	B	DCDBACBEEADCCBDCBBDEDCBCAEDCDDCCBADEBD				
Cevaplarınız		cbbdcaaEbbDCCBaeCcBDceeBbcddcabdba	AD			

	S	D	Y	B%
Türkçe	0	0	0	0
Metne Sözcük Yerleştirme	1	0	1	0
Söz Öbeklerinde Anlam	1	0	1	0
Sözcükler Arası Anlam İlişkileri	1	0	1	0
Cümleyi Yorumlama ve Açıklama	2	0	2	0
İki Cümleyi Birleştirme	1	0	1	0
Ses Bilgisi - Karma	1	1	0	100
Noktalama İşaretleri - Karma	1	0	1	0
Virgül	1	0	1	0
Bitişik ve Ayrı Yazılan Kelimeler	1	0	1	0
Yazım Kuralları - Karma	1	1	0	100
Cümlenin Öğeleri - Karma	1	1	0	100
İsim Tamlamaları	1	1	0	100
Ad Söyüt Sözcükler - Karma	1	0	1	0
Çekim Ekleri ve Türleri	1	1	0	100
Düşünceyi Geliştirme Yolları	1	1	0	100
Paragrafta Anlatım Akışını Bozan Cümle	1	0	1	0
Paragrafı İkiye Ayırma	1	1	0	100
Paragrafa Cümle Yerleştirme	1	0	1	0
Paragrafa Ana Düşünce (Ana Fikir)	6	3	2	50
Paragrafta Yardımcı Düşünceler	13	9	8	
Cümlelerden Paragraf Oluşturma	1	0	1	0
Paragrafın Karşılık Olduğu Soruyu Belirleme	1	0	1	0

	Soru	Doğru	Yanlış	Boş	Net	Başarı
Tarih-1	5	2	3	0	1,25	% 25
Coğrafya-1	5	2	2	1	1,50	% 30
Felsefe	5	5	0	0	5,00	% 100
Din Kült. ve Ahl. Bil.	5	5	0	0	5,00	% 100
Felsefe (Seçmeli)	5	0	0	5	0,00	% 0
TYT Sosyal	20	14	5	1	12,75	% 64
Cevap Anahtarı	B	ADDBEDBEEBCCDEABDEACBCDCE				
Cevaplarınız		bdccEcBE dBCDEABDEAC				

	S	D	Y	B%
Tarih-1	0	0	0	0
İlk Çağ'da Başlıca Medeniyet Havzaları	1	0	1	0
İslamiyet'in Türk Devlet ve Toplum Yapısına Etkisi	1	0	1	0
Timar Sistemi	1	1	0	100
Osmanlı Devleti'nde Demokratikleşme Hareketleri	1	1	0	100
Siyasi Alandaki İnkılaplar	1	0	1	0
Coğrafya-1	0	0	0	0
Afetlerin oluşum nedenlerini ve özelliklerini açıklar.	1	1	0	100
Türkiye'deki göçleri sebep ve sonuçları açısından değerlendirir.	1	1	0	100
Jeolojik zamanların özelliklerini tektonik olaylarla ilişkilendirerek açıklar.	1	0	1	0
Harita kullanarak çeşitli coğrafi kriterlerle belirlenmiş bölgelerde bulunan ülkeleri sınıflandırır.	1	0	1	0
Türkiye'de görülen iklim tiplerinin özellikleri hakkında çıkarımlarda bulunur.	1	0	0	0
Felsefe	0	0	0	0
Siyaset felsefesinin konusunu ve problemlerini açıklar.	1	1	0	100
Felsefenin anlamını açıklar.	1	1	0	100
Felsefi düşüncenin özelliklerini açıklar.	1	1	0	100
Felsefi bir görüşü veya argümanı sorgular.	1	1	0	100
Varlık felsefesinin konusunu ve problemlerini açıklar.	1	1	0	100
Din Kült. ve Ahl. Bil.	0	0	0	0
İbadet yükümlülüğü ile ilgili bazı kavramları sınıflandırır.	1	1	0	100
İsim ve sıfatlarının yansımalarıyla Allah'ı tanıır.	1	1	0	100
İslam düşüncesinde itikadi ve siyasi yorumları genel özelliklerine göre sınıflandırır.	1	1	0	100

	Soru	Doğru	Yanlış	Boş	Net	Başarı
Matematik-1	30	12	15	3	8,25	% 28
Geometri	10	2	8	0	0,00	% 0
TYT Matematik	40	14	23	3	8,25	% 21
Cevap Anahtarı	B	DDDBDCCBCCAEEAEEDDBDEBDCECEABEDAECACADE				
Cevaplarınız		D BbaeCaBd Ac dEEEBDcdcbBECcccdDcEdcbdcc				

	S	D	Y	B%
Matematik-1	0	0	0	0
Sayı Kümeleri	2	2	0	100
Birinci dereceden bir bilinmeyenli denklem ve eşitsizliklerin çözüm kümelerini bulur.	2	2	0	100
Sayı kümelerini birbiriyle ilişkilendirir.	4	1	2	25
Köklü ifadeleri içeren denklemleri çözer.	1	0	1	0
Üslü İfadeler ve Denklemler	1	0	1	0
Gerçek hayatta periyodik olarak tekrar eden durumları içeren problemleri çözer.	1	0	1	0
Denklemler ve eşitsizlikler ile ilgili problemler çözer.	11	4	6	36
Merkezi Eğilim ve Yayılım Ölçüleri	1	0	0	0
Kümelerde birleşim, kesişim, fark, tümeleme işlemleri yardımıyla problemler çözer.	2	2	0	100
Fonksiyonlarla ilgili problemler çözer.	1	1	0	100
Gerçek hayat durumlarından doğrusal fonksiyonlarla ifade edilebilenlerin grafik gösterimlerini yapar.	1	0	1	0
Polinomlarla toplama, çıkarma, çarpma ve bölme işlemlerini yapar.	1	0	1	0
n çeşit nesne ile oluşturulabilecek r li dizilişlerin (permütasyonların) kaç farklı şekilde yapılabileceğini hesaplar.	1	0	1	0
Olasılık kavramı ile ilgili uygulamalar yapar.	1	0	1	0
Geometri	0	0	0	0
Dik Üçgen ve Trigonometri	1	1	0	100
İki üçgenin eş olması için gerekli olan asgari koşulları değerlendirir.	1	0	1	0
Üçgenin açı özellikleri ile ilgili işlemler yapar.	1	1	0	100
İki üçgenin benzer olması için gerekli olan asgari koşulları değerlendirir.	1	0	1	0
Özel dörtgenlerin açı, kenar, köşegen ve alan özelliklerini açıklayarak problemler çözer.	4	0	4	0

	Soru	Doğru	Yanlış	Boş	Net	Başarı
Fizik	7	2	3	2	1,25	% 18
Kimya	7	3	3	1	2,25	% 32
Biyoloji	6	2	2	2	1,50	% 25
TYT Fen	20	7	8	5	5,00	% 25
Cevap Anahtarı	B	EACCDECCDBAEEDAACBD				
Cevaplarınız		dAa Dc dCeBac DeA a				

	S	D	Y	B%
Fizik	0	0	0	0
Kaldırma Kuvveti	1	0	1	0
Adezyon, Kohezyon, Yüzey Gerilimi ve Kılçallık	1	0	1	0
Kütle, Hacim ve Özkütle	1	1	0	100
Elektrik Devreleri	1	0	1	0
Newton'un Hareket Yasaları	1	0	0	0
Yay Dalgaları	1	1	0	100
Işığın Kırılması	1	0	0	0
Kimya	0	0	0	0
Simyadan Kimyaya	1	1	0	100
Atom Modelleri	1	0	1	0
Güçlü Etkileşimler / Kovalent Bağ	1	1	0	100
Sıvılar	1	0	1	0
Kimyasal Hesaplamalar / Sınırlayıcı Bileşen Hesaplamaları	1	0	1	0
Koligatif Özellikler	1	0	0	0
Asitler ve Bazlar	1	1	0	100
Biyoloji	0	0	0	0
Canlıların yapısını oluşturan organik ve inorganik bileşikleri açıklar.	1	0	1	0
Canlıların sınıflandırılmasında kullanılan kategorileri ve bu kategoriler arasındaki hiyerarşiyi örneklerle açıklar.	1	0	0	0
Hücre sel yapıları ve görevlerini açıklar.	1	1	0	100
Mayozu açıklar.	1	1	0	100
Kalıtımın genel esaslarını açıklar.	1	0	1	0
Canlılardaki beslenme şekillerini örneklerle açıklar.	1	0	0	0

HIZ VE RENK TYT 3



427,265

%

0,21

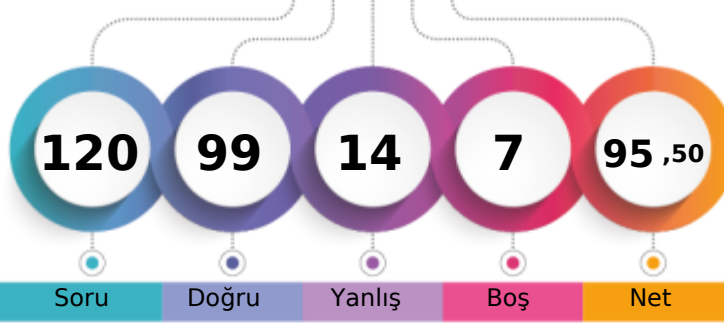
MANİSA / YUNUSEMRE
KEP AKADEMİ12A - 12045
SEMİH BULUT

1. Öğrenci

Sizin yeriniz
(11.)

Sonuncu Öğrenci

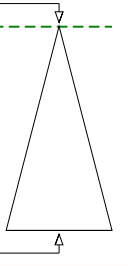

Soru

Doğru

Yanlış

Boş

Net

Şube

Kurum

İlçe

İl

Genel

Öğrenci Sıra No

3

4

7

7

11

% 0,21

Sınava Katılan Öğrenci Sayısı

76

370

887

1034

5137

	Soru	Doğru	Yanlış	Boş	Net	Başarı
TYT Türkçe	40	30	6	4	28,50	% 71
Cevap Anahtarı	B	DCDBACBEEADCCBDCBBDEDCBCAEDCDDCCBAEEDB				
Cevaplarınız		DdDBA BEbADCCBDCBBDEDC	A	DcECCDBAeEde		

	S	D	Y	B%
Türkçe	0	0	0	0
Metne Sözcük Yerleştirme	1	1	0	100
Söz Öbeklerinde Anlam	1	1	0	100
Sözcükler Arası Anlam İlişkileri	1	1	0	100
Cümleyi Yorumlama ve Açıklama	2	1	1	50
İki Cümleyi Birleştirme	1	0	0	0
Ses Bilgisi - Karma	1	1	0	100
Noktalama İşaretleri - Karma	1	1	0	100
Virgül	1	1	0	100
Bitişik ve Ayrı Yazılan Kelimeler	1	0	1	0
Yazım Kuralları - Karma	1	1	0	100
Cümlelerin Öğeleri - Karma	1	1	0	100
İsim Tamlamaları	1	1	0	100
Ad Sözlük Sözcükler - Karma	1	1	0	100
Çekim Ekleri ve Türleri	1	1	0	100
Düşünceyi Geliştirme Yolları	1	1	0	100
Paragrafta Anlatım Akışını Bozan Cümle	1	1	0	100
Paragrafı İkiye Ayırma	1	1	0	100
Paragrafa Cümle Yerleştirme	1	1	0	100
Paragrafa Ana Düşünce (Ana Fikir)	6	4	1	67
Paragrafta Yardımcı Düşünceler	13	9	3	69
Cümlelerden Paragraf Oluşturma	1	0	0	0
Paragrafın Karşılık Olduğu Soruyu Belirleme	1	1	0	100

	Soru	Doğru	Yanlış	Boş	Net	Başarı
Matematik-1	30	26	3	1	25,25	% 84
Geometri	10	9	0	1	9,00	% 90
TYT Matematik	40	35	3	2	34,25	% 86
Cevap Anahtarı	B	DDBDBCCBCCAEEAEEDDEBDCECEABEDAECACADE				
Cevaplarınız		DDBDB CCBdCAEEAEEDDEBDCECEbBEDAECACA	E			

	S	D	Y	B%
Matematik-1	0	0	0	0
Sayı Kümeleri	2	2	0	100
Birinci dereceden bir bilinmeyenli denklem ve eşitsizliklerin çözüm kümelerini bulur.	2	2	0	100
Sayı kümelerini birbiriyle ilişkilendirir.	4	3	0	75
Kökü ifadeleri içeren denklemleri çözer.	1	1	0	100
Üslü İfadeler ve Denklemler	1	1	0	100
Gerçek hayatta periyodik olarak tekrar eden durumları içeren problemleri çözer.	1	0	1	0
Denklemler ve eşitsizlikler ile ilgili problemler çözer.	11	11	0	100
Merkezi Eğilim ve Yayılım Ölçüleri	1	1	0	100
Kümelerde birleşim, kesişim, fark, tümeleme işlemleri yardımıyla problemler çözer.	2	1	1	50
Fonksiyonlarla ilgili problemler çözer.	1	1	0	100
Gerçek hayat durumlarından doğrusal fonksiyonlarla ifade edilebilenlerin grafik gösterimlerini yapar.	1	1	0	100
Polinomlarla toplama, çıkarma, çarpma ve bölme işlemlerini yapar.	1	1	0	100
n çeşit nesne ile oluşturulabilecek r li dizilişlerin (permütasyonların) kaç farklı şekilde yapılabileceğini hesaplar.	1	1	0	100
Olasılık kavramı ile ilgili uygulamalar yapar.	1	0	1	0
Geometri	0	0	0	0
Dik Üçgen ve Trigonometri	1	1	0	100
İki üçgenin eş olması için gerekli olan asgari koşulları değerlendirir.	1	1	0	100
Üçgenin açısı özellikleri ile ilgili işlemler yapar.	1	1	0	100
İki üçgenin benzer olması için gerekli olan asgari koşulları değerlendirir.	1	1	0	100
Özel dörtgenlerin açısı, kenar, köşegen ve alan özelliklerini açıklayarak problemler çözer.	4	4	0	100

	Soru	Doğru	Yanlış	Boş	Net	Başarı
Tarih-1	5	4	1	0	3,75	% 75
Coğrafya-1	5	5	0	0	5,00	% 100
Felsefe	5	5	0	0	5,00	% 100
Din Kült. ve Ahl. Bil.	5	5	0	0	5,00	% 100
Felsefe (Seçmeli)	5	0	0	5	0,00	% 0
TYT Sosyal	20	19	1	0	18,75	% 94
Cevap Anahtarı	B	ADDBEDBEEBCCDEABDEACBCDCE				
Cevaplarınız		ADeBEDBEEBCCDEABDEAC				

	S	D	Y	B%
Tarih-1	0	0	0	0
İlk Çağ'da Başlıca Medeniyet Havzaları	1	0	1	0
İslamiyet'in Türk Devlet ve Toplum Yapısına Etkisi	1	1	0	100
Timar Sistemi	1	1	0	100
Osmanlı Devleti'nde Demokratikleşme Hareketleri	1	1	0	100
Siyasi Alandaki İnkılaplar	1	1	0	100
Coğrafya-1	0	0	0	0
Afetlerin oluşum nedenlerini ve özelliklerini açıklar.	1	1	0	100
Türkiye'deki göçleri sebep ve sonuçları açısından değerlendirir.	1	1	0	100
Jeolojik zamanların özelliklerini tektonik olaylarla ilişkilendirerek açıklar.	1	1	0	100
Harita kullanarak çeşitli coğrafi kriterlerle belirlenmiş bölgelerde bulunan ülkeleri sınıflandırır.	1	1	0	100
Türkiye'de görülen iklim tiplerinin özellikleri hakkında çıkarımlarda bulunur.	1	1	0	100
Felsefe	0	0	0	0
Siyaset felsefesinin konusunu ve problemlerini açıklar.	1	1	0	100
Felsefenin anlamını açıklar.	1	1	0	100
Felsefi düşüncenin özelliklerini açıklar.	1	1	0	100
Felsefi bir görüşü veya argümanı sorgular.	1	1	0	100
Varlık felsefesinin konusunu ve problemlerini açıklar.	1	1	0	100
Din Kült. ve Ahl. Bil.	0	0	0	0
İbadet yükümlülüğü ile ilgili bazı kavramları sınıflandırır.	1	1	0	100
İsim ve sıfatlarının yansımalarıyla Allah'ı tanıır.	1	1	0	100
İslam düşüncesinde itikadi ve siyasi yorumları genel özelliklerine göre sınıflandırır.	1	1	0	100

	Soru	Doğru	Yanlış	Boş	Net	Başarı
Fizik	7	6	0	1	6,00	% 86
Kimya	7	5	2	0	4,50	% 64
Biyoloji	6	4	2	0	3,50	% 58
TYT Fen	20	15	4	1	14,00	% 70
Cevap Anahtarı	B	EACCDECCDBAEEDAACBD				
Cevaplarınız		ACCDECCaDBAbEDbAbBD				

	S	D	Y	B%
Fizik	0	0	0	0
Kaldırma Kuvveti	1	1	0	100
Adezyon, Kohezyon, Yüzey Gerilimi ve Kılcalılık	1	0	0	0
Kütle, Hacim ve Özkütle	1	1	0	100
Elektrik Devreleri	1	1	0	100
Newton'un Hareket Yasaları	1	1	0	100
Yay Dalgaları	1	1	0	100
Işığın Kırılması	1	1	0	100
Kimya	0	0	0	0
Simyadan Kimyaya	1	0	1	0
Atom Modelleri	1	1	0	100
Güçlü Etkileşimler / Kovalent Bağ	1	1	0	100
Sıvılar	1	1	0	100
Kimyasal Hesaplamalar / Sınırlayıcı Bileşen Hesaplamaları	1	0	1	0
Koligatif Özellikler	1	1	0	100
Asitler ve Bazlar	1	1	0	100
Biyoloji	0	0	0	0
Canlıların yapısını oluşturan organik ve inorganik bileşikleri açıklar.	1	0	1	0
Canlıların sınıflandırılmasında kullanılan kategorileri ve bu kategoriler arasındaki hiyerarşiyi örneklerle açıklar.	1	0	1	0
Hücre sel yapıları ve görevlerini açıklar.	1	1	0	100
Mayozu açıklar.	1	1	0	100
Kalıtımın genel esaslarını açıklar.	1	1	0	100
Canlılardaki beslenme şekillerini örneklerle açıklar.	1	1	0	100

HIZ VE RENK TYT 3

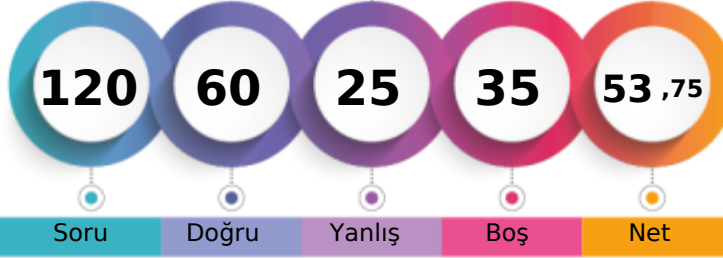

300,533 % 22,50

MANİSA / YUNUSEMRE
KEP AKADEMİ12A - 12105
ŞEVKET BOZKAYA

1. Öğrenci

Sizin yeriniz
(1156.)

Sonuncu Öğrenci

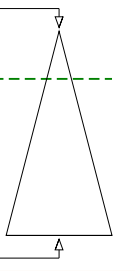

Soru

Doğru

Yanlış

Boş

Net

Şube

Kurum

İlçe

İl

Genel

Öğrenci Sıra No

47

172

371

399

1156 % 22,50

Sınava Katılan Öğrenci Sayısı

76

370

887

1034

5137

	Soru	Doğru	Yanlış	Boş	Net	Başarı
TYT Türkçe	40	32	7	1	30,25	% 76
Cevap Anahtarı	A DBDCCAEBAECDDBCCDBBCEDCBEACDCDEBDCDDDBA					
Cevaplarınız	DBDCCAeAdCceDCaCaDBCEdC d ACDCDEBDCDDDBA					

	S	D	Y	B%
Türkçe	0	0	0	0
Metne Sözcük Yerleştirme	1	1	0	100
Söz Öbeklerinde Anlam	1	1	0	100
Sözcükler Arası Anlam İlişkileri	1	1	0	100
Cümleyi Yorumlama ve Açıklama	2	2	0	100
İki Cümleyi Birleştirme	1	1	0	100
Ses Bilgisi - Karma	1	1	0	100
Noktalama İşaretleri - Karma	1	0	1	0
Virgül	1	1	0	100
Bitişik ve Ayrı Yazılan Kelimeler	1	0	1	0
Yazım Kuralları - Karma	1	1	0	100
Cümlelerin Öğeleri - Karma	1	0	1	0
İsim Tamlamaları	1	0	1	0
Ad Sözcükler - Karma	1	1	0	100
Çekim Ekleri ve Türleri	1	1	0	100
Düşünceyi Geliştirme Yolları	1	0	1	0
Paragrafta Anlatım Akışını Bozan Cümle	1	1	0	100
Paragrafı İkiye Ayırma	1	1	0	100
Paragrafa Cümle Yerleştirme	1	0	1	0
Paragrafa Ana Düşünce (Ana Fikir)	6	5	1	83
Paragrafta Yardımcı Düşünceler	13	13	0	100
Cümlelerden Paragraf Oluşturma	1	0	0	0
Paragrafın Karşılık Olduğu Soruyu Belirleme	1	1	0	100

	Soru	Doğru	Yanlış	Boş	Net	Başarı
Matematik-1	30	6	5	19	4,75	% 16
Geometri	10	0	0	10	0,00	% 0
TYT Matematik	40	6	5	29	4,75	% 12
Cevap Anahtarı	A BDDDCBBCCAEECEAEEDDCBDEECCBADEEACCAEAD					
Cevaplarınız	BD B eeAc E bE d					

	S	D	Y	B%
Matematik-1	0	0	0	0
Sayı Kümeleri	2	1	0	50
Birinci dereceden bir bilinmeyenli denklem ve eşitsizliklerin çözüm kümelerini bulur.	2	1	0	50
Sayı kümelerini birbiriyle ilişkilendirir.	4	1	1	25
Köklü ifadeleri içeren denklemleri çözer.	1	0	0	0
Üslü İfadeler ve Denklemler	1	1	0	100
Gerçek hayatta periyodik olarak tekrar eden durumları içeren problemleri çözer.	1	0	1	0
Denklemler ve eşitsizlikler ile ilgili problemler çözer.	11	2	2	18
Merkezi Eğilim ve Yayılım Ölçüleri	1	0	0	0
Kümelerde birleşim, kesişim, fark, tümeleme işlemleri yardımıyla problemler çözer.	2	0	0	0
Fonksiyonlarla ilgili problemler çözer.	1	0	1	0
Gerçek hayat durumlarından doğrusal fonksiyonlarla ifade edilebilenlerin grafik gösterimlerini yapar.	1	0	0	0
Polinomlarla toplama, çıkarma, çarpma ve bölme işlemlerini yapar.	1	0	0	0
n çeşit nesne ile oluşturulabilecek r li dizilişlerin (permütasyonların) kaç farklı şekilde yapılabileceğini hesaplar.	1	0	0	0
Olasılık kavramı ile ilgili uygulamalar yapar.	1	0	0	0
Geometri	0	0	0	0
Dik Üçgen ve Trigonometri	1	0	0	0
İki üçgenin eş olması için gerekli olan asgari koşulları değerlendirir.	1	0	0	0
Üçgenin açılı özellikleri ile ilgili işlemler yapar.	1	0	0	0
İki üçgenin benzer olması için gerekli olan asgari koşulları değerlendirir.	1	0	0	0
Özel dörtgenlerin açılı kenar, köşegen ve alan özelliklerini açıklayarak problemler çözer.	4	0	0	0

	Soru	Doğru	Yanlış	Boş	Net	Başarı
Tarih-1	5	3	2	0	2,50	% 50
Coğrafya-1	5	3	1	1	2,75	% 55
Felsefe	5	5	0	0	5,00	% 100
Din Kült. ve Ahl. Bil.	5	5	0	0	5,00	% 100
Felsefe (Seçmeli)	5	0	0	5	0,00	% 0
TYT Sosyal	20	16	3	1	15,25	% 76
Cevap Anahtarı	A DAEDBBEDBEAEACDDBCECEBCD					
Cevaplarınız	eAEbBaEDB BEACDDBCE					

	S	D	Y	B%
Tarih-1	0	0	0	0
İlk Çağ'da Başlıca Medeniyet Havzaları	1	0	1	0
İslamiyet'in Türk Devlet ve Toplum Yapısına Etkisi	1	1	0	100
Timar Sistemi	1	1	0	100
Osmanlı Devleti'nde Demokratikleşme Hareketleri	1	0	1	0
Siyasi Alandaki İnkılaplar	1	1	0	100
Coğrafya-1	0	0	0	0
Afetlerin oluşum nedenlerini ve özelliklerini açıklar.	1	0	1	0
Türkiye'deki göçleri sebep ve sonuçları açısından değerlendirir.	1	1	0	100
Jeolojik zamanların özelliklerini tektonik olaylarla ilişkilendirerek açıklar.	1	1	0	100
Harita kullanarak çeşitli coğrafi kriterlerle belirlenmiş bölgelerde bulunan ülkeleri sınıflandırır.	1	1	0	100
Türkiye'de görülen iklim tiplerinin özellikleri hakkında çıkarımlarda bulunur.	1	0	0	0
Felsefe	0	0	0	0
Siyaset felsefesinin konusunu ve problemlerini açıklar.	1	1	0	100
Felsefenin anlamını açıklar.	1	1	0	100
Felsefi düşüncenin özelliklerini açıklar.	1	1	0	100
Felsefi bir görüşü veya argümanı sorgular.	1	1	0	100
Varlık felsefesinin konusunu ve problemlerini açıklar.	1	1	0	100
Din Kült. ve Ahl. Bil.	0	0	0	0
İbadet yükümlülüğü ile ilgili bazı kavramları sınıflandırır.	1	1	0	100
İsim ve sıfatlarının yansımalarıyla Allah'ı tanıır.	1	1	0	100
İslam düşüncesinde itikadi ve siyasi yorumları genel özelliklerine göre sınıflandırır.	1	1	0	100

	Soru	Doğru	Yanlış	Boş	Net	Başarı
Fizik	7	3	2	2	2,50	% 36
Kimya	7	2	4	1	1,00	% 14
Biyoloji	6	1	4	1	0,00	% 0
TYT Fen	20	6	10	4	3,50	% 18
Cevap Anahtarı	A CEAECDCCCBDEEAAACDADB					
Cevaplarınız	bEAbC CeeD cbdbDd a					

	S	D	Y	B%
Fizik	0	0	0	0
Kaldırma Kuvveti	1	0	1	0
Adezyon, Kohezyon, Yüzey Gerilimi ve Kılçallık	1	1	0	100
Kütle, Hacim ve Özkütle	1	1	0	100
Elektrik Devreleri	1	0	1	0
Newton'un Hareket Yasaları	1	1	0	100
Yay Dalgaları	1	0	0	0
Işığın Kırılması	1	0	0	0
Kimya	0	0	0	0
Simyadan Kimyaya	1	1	0	100
Atom Modelleri	1	0	1	0
Güçlü Etkileşimler / Kovalent Bağ	1	0	1	0
Sıvılar	1	1	0	100
Kimyasal Hesaplamalar / Sınırlayıcı Bileşen Hesaplamaları	1	0	0	0
Koligatif Özellikler	1	0	1	0
Asitler ve Bazlar	1	0	1	0
Biyoloji	0	0	0	0
Canlıların yapısını oluşturan organik ve inorganik bileşikleri açıklar.	1	0	1	0
Canlıların sınıflandırılmasında kullanılan kategorileri ve bu kategoriler arasındaki hiyerarşiyi örneklerle açıklar.	1	0	1	0
Hücre sel yapıları ve görevlerini açıklar.	1	1	0	100
Mayozu açıklar.	1	0	1	0
Kalıtımın genel esaslarını açıklar.	1	0	0	0
Canlılardaki beslenme şekillerini örneklerle açıklar.	1	0	1	0

HIZ VE RENK TYT 3



320,828 % 13,43

MANİSA / YUNUSEMRE
KEP AKADEMİ

12A - 12134
SİDDİK SUNGURTEKİN

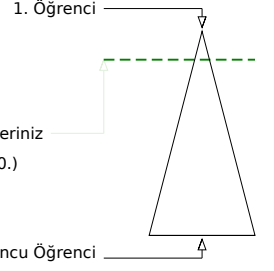
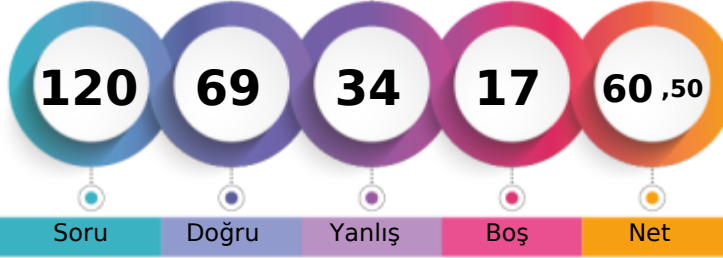

	Şube	Kurum	İlçe	İl	Genel
Öğrenci Sıra No	39	123	261	277	690
Sınava Katılan Öğrenci Sayısı	76	370	887	1034	5137
					% 13,43

	Soru	Doğru	Yanlış	Boş	Net	Başarı
TYT Türkçe	40	32	7	1	30,25	% 76
Cevap Anahtarı	A DBDCCAEBAECEBDCBCCBCEDECBCEACDCDEBDCDDBA					
Cevaplarınız	DBDCCcEBAEb BDCCCBCEDEcAcAcDcBDCcADBA					

	S	D	Y	B%
Türkçe	0	0	0	0
Metne Sözcük Yerleştirme	1	1	0	100
Söz Öbeklerinde Anlam	1	1	0	100
Sözcükler Arası Anlam İlişkileri	1	1	0	100
Cümleyi Yorumlama ve Açıklama	2	1	1	50
İki Cümleyi Birleştirme	1	1	0	100
Ses Bilgisi - Karma	1	1	0	100
Noktalama İşaretleri - Karma	1	1	0	100
Virgül	1	1	0	100
Bitişik ve Ayrı Yazılan Kelimeler	1	1	0	100
Yazım Kuralları - Karma	1	0	1	0
Cümlenin Öğeleri - Karma	1	0	0	0
İsim Tamlamaları	1	1	0	100
Ad Sözlük Sözcükler - Karma	1	1	0	100
Çekim Ekleri ve Türleri	1	1	0	100
Düşünceyi Geliştirme Yolları	1	1	0	100
Paragrafta Anlatım Akışını Bozan Cümle	1	1	0	100
Paragrafı İkiye Ayırma	1	1	0	100
Paragrafa Cümle Yerleştirme	1	1	0	100
Paragrafa Ana Düşünce (Ana Fikir)	6	4	2	67
Paragrafta Yardımcı Düşünceler	13	11	2	85
Cümlelerden Paragraf Oluşturma	1	0	1	0
Paragrafın Karşılık Olduğu Soruyu Belirleme	1	1	0	100

	Soru	Doğru	Yanlış	Boş	Net	Başarı
Matematik-1	30	14	10	6	11,50	% 38
Geometri	10	0	0	10	0,00	% 0
TYT Matematik	40	14	10	16	11,50	% 29
Cevap Anahtarı	A BDDCDBBCCAEECEABEEDEDECBDEECCBADEEACCAEAD					
Cevaplarınız	BDaEC B deAa EaABEE dD cb ECcA					

	S	D	Y	B%
Matematik-1	0	0	0	0
Sayı Kümeleri	2	1	0	50
Birinci dereceden bir bilinmeyenli denklem ve eşitsizliklerin çözüm kümelerini bulur.	2	2	0	100
Sayı kümelerini birbiriyle ilişkilendirir.	4	1	3	25
Köklü ifadeleri içeren denklemleri çözer.	1	0	0	0
Üslü İfadeler ve Denklemler	1	1	0	100
Gerçek hayatta periyodik olarak tekrar eden durumları içeren problemleri çözer.	1	0	1	0
Denklemler ve eşitsizlikler ile ilgili problemler çözer.	11	5	5	45
Merkezi Eğilim ve Yayılım Ölçüleri	1	0	0	0
Kümelerde birleşim, kesişim, fark, tümele işlemleri yardımıyla problemler çözer.	2	2	0	100
Fonksiyonlarla ilgili problemler çözer.	1	1	0	100
Gerçek hayat durumlarından doğrusal fonksiyonlarla ifade edilebilenlerin grafik gösterimlerini yapar.	1	0	0	0
Polinomlarla toplama, çıkarma, çarpma ve bölme işlemlerini yapar.	1	0	0	0
n çeşit nesne ile oluşturulabilecek r li dizilişlerin (permütasyonların) kaç farklı şekilde yapılabileceğini hesaplar.	1	0	1	0
Olasılık kavramı ile ilgili uygulamalar yapar.	1	1	0	100
Geometri	0	0	0	0
Dik Üçgen ve Trigonometri	1	0	0	0
İki üçgenin eş olması için gerekli olan asgari koşulları değerlendirir.	1	0	0	0
Üçgenin açılı özellikleri ile ilgili işlemler yapar.	1	0	0	0
İki üçgenin benzer olması için gerekli olan asgari koşulları değerlendirir.	1	0	0	0
Özel dörtgenlerin açılı kenar, köşegen ve alan özelliklerini açıklayarak problemler çözer.	4	0	0	0

	Soru	Doğru	Yanlış	Boş	Net	Başarı
Tarih-1	5	4	1	0	3,75	% 75
Coğrafya-1	5	4	1	0	3,75	% 75
Felsefe	5	5	0	0	5,00	% 100
Din Kült. ve Ahl. Bil.	5	5	0	0	5,00	% 100
Felsefe (Seçmeli)	5	0	0	5	0,00	% 0
TYT Sosyal	20	18	2	0	17,50	% 88
Cevap Anahtarı	A DAEDBBEDBEBEACDACBDECEBCD					
Cevaplarınız	bAEDBeEDBEBEACDACBDE					

	S	D	Y	B%
Tarih-1	0	0	0	0
İlk Çağ'da Başlıca Medeniyet Havzaları	1	0	1	0
İslamiyet'in Türk Devlet ve Toplum Yapısına Etkisi	1	1	0	100
Timar Sistemi	1	1	0	100
Osmanlı Devleti'nde Demokratikleşme Hareketleri	1	1	0	100
Siyasi Alandaki İnkılaplar	1	1	0	100
Coğrafya-1	0	0	0	0
Afetlerin oluşum nedenlerini ve özelliklerini açıklar.	1	0	1	0
Türkiye'deki göçleri sebep ve sonuçları açısından değerlendirir.	1	1	0	100
Jeolojik zamanların özelliklerini tektonik olaylarla ilişkilendirerek açıklar.	1	1	0	100
Harita kullanarak çeşitli coğrafi kriterlerle belirlenmiş bölgelerde bulunan ülkeleri sınıflandırır.	1	1	0	100
Türkiye'de görülen iklim tiplerinin özellikleri hakkında çıkarımlarda bulunur.	1	1	0	100
Felsefe	0	0	0	0
Siyaset felsefesinin konusunu ve problemlerini açıklar.	1	1	0	100
Felsefenin anlamını açıklar.	1	1	0	100
Felsefi düşüncenin özelliklerini açıklar.	1	1	0	100
Felsefi bir görüşü veya argümanı sorgular.	1	1	0	100
Varlık felsefesinin konusunu ve problemlerini açıklar.	1	1	0	100
Din Kült. ve Ahl. Bil.	0	0	0	0
İbadet yükümlülüğü ile ilgili bazı kavramları sınıflandırır.	1	1	0	100
İsim ve sıfatlarının yansımalarıyla Allah'ı tanıır.	1	1	0	100
İslam düşüncesinde itikadi ve siyasi yorumları genel özelliklerine göre sınıflandırır.	1	1	0	100

	Soru	Doğru	Yanlış	Boş	Net	Başarı
Fizik	7	1	6	0	-0,50	% 0
Kimya	7	3	4	0	2,00	% 29
Biyoloji	6	1	5	0	-0,25	% 0
TYT Fen	20	5	15	0	1,25	% 6
Cevap Anahtarı	A CEAECDCCBDEEAAACDADB					
Cevaplarınız	adecCadCbBabEbdadDa					

	S	D	Y	B%
Fizik	0	0	0	0
Kaldırma Kuvveti	1	0	1	0
Adezyon, Kohezyon, Yüzey Gerilimi ve Kılçallık	1	0	1	0
Kütle, Hacim ve Özkütle	1	0	1	0
Elektrik Devreleri	1	0	1	0
Newton'un Hareket Yasaları	1	1	0	100
Yay Dalgaları	1	0	1	0
Işığın Kırılması	1	0	1	0
Kimya	0	0	0	0
Simyadan Kimyaya	1	1	0	100
Atom Modelleri	1	0	1	0
Güçlü Etkileşimler / Kovalent Bağ	1	1	0	100
Sıvılar	1	0	1	0
Kimyasal Hesaplamalar / Sınırlayıcı Bileşen Hesaplamaları	1	0	1	0
Koligatif Özellikler	1	1	0	100
Asitler ve Bazlar	1	0	1	0
Biyoloji	0	0	0	0
Canlıların yapısını oluşturan organik ve inorganik bileşikleri açıklar.	1	0	1	0
Canlıların sınıflandırılmasında kullanılan kategorileri ve bu kategoriler arasındaki hiyerarşiyi örneklerle açıklar.	1	0	1	0
Hücre sel yapıları ve görevlerini açıklar.	1	0	1	0
Mayozu açıklar.	1	0	1	0
Kalıtımın genel esaslarını açıklar.	1	1	0	100
Canlılardaki beslenme şekillerini örneklerle açıklar.	1	0	1	0

HIZ VE RENK TYT 3

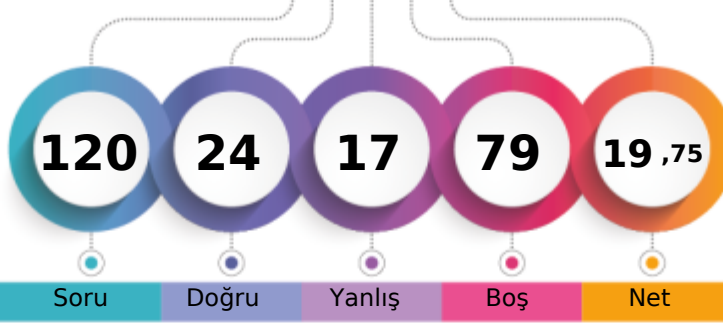

200,270 % 90,64

MANİSA / YUNUSEMRE
KEP AKADEMİ12A - 12119
SUDE DİNÇ

1. Öğrenci

Sizin yeriniz
(4656.)

Sonuncu Öğrenci

Soru

Doğru

Yanlış

Boş

Net

Şube

Kurum

İlçe

İl

Genel

Öğrenci Sıra No

72

351

831

961

4656 % 90,64

Sınava Katılan Öğrenci Sayısı

76

370

887

1034

5137

	Soru	Doğru	Yanlış	Boş	Net	Başarı
TYT Türkçe	40	13	10	17	10,50	% 26
Cevap Anahtarı	B	DCDBACBEEADCCBDCBBDEDCBCAEDCDDCCBDAEBD				
Cevaplarınız		DdcBACB	d b dd B Ea	c DCDaC DB a		

	S	D	Y	B%
Türkçe	0	0	0	0
Metne Sözcük Yerleştirme	1	0	1	0
Söz Öbeklerinde Anlam	1	1	0	100
Sözcükler Arası Anlam İlişkileri	1	1	0	100
Cümleyi Yorumlama ve Açıklama	2	1	1	50
İki Cümleyi Birleştirme	1	1	0	100
Ses Bilgisi - Karma	1	0	0	0
Noktalama İşaretleri - Karma	1	1	0	100
Virgül	1	0	1	0
Bitişik ve Ayrı Yazılan Kelimeler	1	0	0	0
Yazım Kuralları - Karma	1	0	0	0
Cümlenin Öğeleri - Karma	1	0	0	0
İsim Tamlamaları	1	0	0	0
Ad Söylü Sözcükler - Karma	1	0	0	0
Çekim Ekleri ve Türleri	1	0	1	0
Düşünceyi Geliştirme Yolları	1	0	1	0
Paragrafta Anlatım Akışını Bozan Cümle	1	0	1	0
Paragrafı İkiye Ayırma	1	0	0	0
Paragrafa Cümle Yerleştirme	1	0	0	0
Paragrafa Ana Düşünce (Ana Fikir)	6	2	2	33
Paragrafta Yardımcı Düşünceler	13	5	2	38
Cümlelerden Paragraf Oluşturma	1	0	0	0
Paragrafın Karşılık Olduğu Soruyu Belirleme	1	1	0	100

	Soru	Doğru	Yanlış	Boş	Net	Başarı
Tarih-1	5	0	2	3	-0,50	% 0
Coğrafya-1	5	1	0	4	1,00	% 20
Felsefe	5	4	0	1	4,00	% 80
Din Kült. ve Ahl. Bil.	5	2	2	1	1,50	% 30
Felsefe (Seçmeli)	5	0	0	5	0,00	% 0
TYT Sosyal	20	7	4	9	6,00	% 30
Cevap Anahtarı	B	ADDBEDBEEBBCDEABDEACBCDCE				
Cevaplarınız		ea	BBCDE	eEAE		

	S	D	Y	B%
Tarih-1	0	0	0	0
İlk Çağ'da Başlıca Medeniyet Havzaları	1	0	1	0
İslamiyet'in Türk Devlet ve Toplum Yapısına Etkisi	1	0	0	0
Timar Sistemi	1	0	0	0
Osmanlı Devleti'nde Demokratikleşme Hareketleri	1	0	0	0
Siyasi Alandaki İnkılaplar	1	0	1	0
Coğrafya-1	0	0	0	0
Afetlerin oluşum nedenlerini ve özelliklerini açıklar.	1	0	0	0
Türkiye'deki göçleri sebep ve sonuçları açısından değerlendirir.	1	0	0	0
Jeolojik zamanların özelliklerini tektonik olaylarla ilişkilendirerek açıklar.	1	0	0	0
Harita kullanarak çeşitli coğrafi kriterlerle belirlenmiş bölgelerde bulunan ülkeleri sınıflandırır.	1	1	0	100
Türkiye'de görülen iklim tiplerinin özellikleri hakkında çıkarımlarda bulunur.	1	0	0	0
Felsefe	0	0	0	0
Siyaset felsefesinin konusunu ve problemlerini açıklar.	1	1	0	100
Felsefenin anlamını açıklar.	1	1	0	100
Felsefi düşüncenin özelliklerini açıklar.	1	0	0	0
Felsefi bir görüşü veya argümanı sorgular.	1	1	0	100
Varlık felsefesinin konusunu ve problemlerini açıklar.	1	1	0	100
Din Kült. ve Ahl. Bil.	0	0	0	0
İbadet yükümlülüğü ile ilgili bazı kavramları sınıflandırır.	1	1	0	100
İsim ve sıfatlarının yansımalarıyla Allah'ı tanıır.	1	0	1	0
İslam düşüncesinde itikadi ve siyasi yorumları genel özelliklerine göre sınıflandırır.	1	0	0	0

	Soru	Doğru	Yanlış	Boş	Net	Başarı
Matematik-1	30	4	2	24	3,50	% 12
Geometri	10	0	0	10	0,00	% 0
TYT Matematik	40	4	2	34	3,50	% 9
Cevap Anahtarı	B	DDDBDCCBCCAEEAEEDBDEBDECECEABEDAECACADE				
Cevaplarınız		DB	b	E	E	c

	S	D	Y	B%
Matematik-1	0	0	0	0
Sayı Kümeleri	2	0	0	0
Birinci dereceden bir bilinmeyenli denklem ve eşitsizliklerin çözüm kümelerini bulur.	2	0	0	0
Sayı kümelerini birbiriyle ilişkilendirir.	4	0	1	0
Kökü ifadeleri içeren denklemleri çözer.	1	1	0	100
Üslü İfadeler ve Denklemler	1	1	0	100
Gerçek hayatta periyodik olarak tekrar eden durumları içeren problemleri çözer.	1	0	0	0
Denklemler ve eşitsizlikler ile ilgili problemler çözer.	11	2	0	18
Merkezi Eğilim ve Yayılım Ölçüleri	1	0	0	0
Kümelerde birleşim, kesişim, fark, tümeleme işlemleri yardımıyla problemler çözer.	2	0	0	0
Fonksiyonlarla ilgili problemler çözer.	1	0	0	0
Gerçek hayat durumlarından doğrusal fonksiyonlarla ifade edilebilenlerin grafik gösterimlerini yapar.	1	0	0	0
Polinomlarla toplama, çıkarma, çarpma ve bölme işlemlerini yapar.	1	0	0	0
n çeşit nesne ile oluşturulabilecek r li dizilişlerin (permütasyonların) kaç farklı şekilde yapılabileceğini hesaplar.	1	0	1	0
Olasılık kavramı ile ilgili uygulamalar yapar.	1	0	0	0
Geometri	0	0	0	0
Dik Üçgen ve Trigonometri	1	0	0	0
İki üçgenin eş olması için gerekli olan asgari koşulları değerlendirir.	1	0	0	0
Üçgenin açılı özellikleri ile ilgili işlemler yapar.	1	0	0	0
İki üçgenin benzer olması için gerekli olan asgari koşulları değerlendirir.	1	0	0	0
Özel dörtgenlerin açılı kenar, köşegen ve alan özelliklerini açıklayarak problemler çözer.	4	0	0	0

	Soru	Doğru	Yanlış	Boş	Net	Başarı
Fizik	7	0	0	7	0,00	% 0
Kimya	7	0	1	6	-0,25	% 0
Biyoloji	6	0	0	6	0,00	% 0
TYT Fen	20	0	1	19	-0,25	% 0
Cevap Anahtarı	B	EACCDECCCBDAEEDAACBD				
Cevaplarınız		b				

	S	D	Y	B%
Fizik	0	0	0	0
Kaldırma Kuvveti	1	0	0	0
Adezyon, Kohezyon, Yüzey Gerilimi ve Kılçallık	1	0	0	0
Kütle, Hacim ve Özkütle	1	0	0	0
Elektrik Devreleri	1	0	0	0
Newton'un Hareket Yasaları	1	0	0	0
Yay Dalgaları	1	0	0	0
Işığın Kırılması	1	0	0	0
Kimya	0	0	0	0
Sıvıların Kimyasal Yapısı	1	0	1	0
Atom Modelleri	1	0	0	0
Güçlü Etkileşimler / Kovalent Bağ	1	0	0	0
Sıvılar	1	0	0	0
Kimyasal Hesaplamalar / Sınırlayıcı Bileşen Hesaplamaları	1	0	0	0
Koligatif Özellikler	1	0	0	0
Asitler ve Bazlar	1	0	0	0
Biyoloji	0	0	0	0
Canlıların yapısını oluşturan organik ve inorganik bileşikleri açıklar.	1	0	0	0
Canlıların sınıflandırılmasında kullanılan kategorileri ve bu kategoriler arasındaki hiyerarşiyi örneklerle açıklar.	1	0	0	0
Hücre yapısını ve görevlerini açıklar.	1	0	0	0
Mayozu açıklar.	1	0	0	0
Kalıtımın genel esaslarını açıklar.	1	0	0	0
Canlılardaki beslenme şekillerini örneklerle açıklar.	1	0	0	0

HIZ VE RENK TYT 3



367,690

2,96%

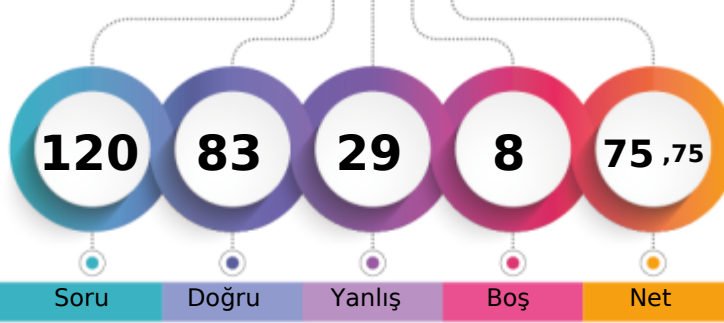
MANİSA / YUNUSEMRE
KEP AKADEMİ12A - 12126
ULAŞ KUKUL

1. Öğrenci

Sizin yeriniz
(152.)

Sonuncu Öğrenci

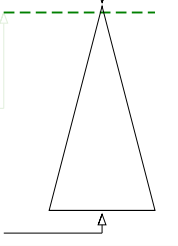

Soru

Doğru

Yanlış

Boş

Net

Şube

Kurum

İlçe

İl

Genel

Öğrenci Sıra No

17

36

74

77

152

% 2,96

Sınava Katılan Öğrenci Sayısı

76

370

887

1034

5137

		Soru	Doğru	Yanlış	Boş	Net	Başarı	
TYT Türkçe		40	29	10	1	26,50	% 66	
Cevap Anahtarı	B	DCDBACBEEADCCBDCBBDEDCBCAEDCDBCCBADEBD						
Cevaplarınız		DCDBACBEBa dCcbCCcBdDcAeAaaDCDBCCBADEBD						

Türkçe	S	D	Y	B%
Metne Sözcük Yerleştirme	1	1	0	100
Söz Öbeklerinde Anlam	1	1	0	100
Sözcükler Arası Anlam İlişkileri	1	1	0	100
Cümleyi Yorumlama ve Açıklama	2	2	0	100
İki Cümleyi Birleştirme	1	1	0	100
Ses Bilgisi - Karma	1	1	0	100
Noktalama İşaretleri - Karma	1	1	0	100
Virgül	1	1	0	100
Bitişik ve Ayrı Yazılan Kelimeler	1	0	1	0
Yazım Kuralları - Karma	1	0	1	0
Cümlelerin Öğeleri - Karma	1	0	0	0
İsim Tamlamaları	1	0	1	0
Ad Sözcükler - Karma	1	0	1	0
Çekim Ekleri ve Türleri	1	1	0	100
Düşünceyi Geliştirme Yolları	1	1	0	100
Paragrafta Anlatım Akışını Bozan Cümle	1	1	0	100
Paragrafı İkiye Ayırma	1	1	0	100
Paragrafa Cümle Yerleştirme	1	0	1	0
Paragrafa Ana Düşünce (Ana Fikir)	6	5	1	83
Paragrafta Yardımcı Düşünceler	13	10	3	77
Cümlelerden Paragraf Oluşturma	1	0	1	0
Paragrafın Karşılık Olduğu Soruyu Belirleme	1	1	0	100

		Soru	Doğru	Yanlış	Boş	Net	Başarı	
Matematik-1		30	20	6	4	18,50	% 62	
Geometri		10	6	3	1	5,25	% 53	
TYT Matematik		40	26	9	5	23,75	% 59	
Cevap Anahtarı	B	DDBDBCCBCCAEEAEEDBDEBDCECEABEDAECACADE						
Cevaplarınız		DDBDB CCbDCAE ecEEBD EBeCECa aEcbECACA c						

Matematik-1	S	D	Y	B%
Sayı Kümeleri	2	2	0	100
Birinci dereceden bir bilinmeyenli denklem ve eşitsizliklerin çözüm kümelerini bulur.	2	2	0	100
Sayı kümelerini birbiriyle ilişkilendirir.	4	3	0	75
Köklü ifadeleri içeren denklemleri çözer.	1	1	0	100
Üslü İfadeler ve Denklemler	1	1	0	100
Gerçek hayatta periyodik olarak tekrar eden durumları içeren problemleri çözer.	1	0	1	0
Denklemler ve eşitsizlikler ile ilgili problemler çözer.	11	6	3	55
Merkezi Eğilim ve Yayılım Ölçüleri	1	1	0	100
Kümelerde birleşim, kesişim, fark, tümele işlemleri yardımıyla problemler çözer.	2	2	0	100
Fonksiyonlarla ilgili problemler çözer.	1	1	0	100
Gerçek hayat durumlarından doğrusal fonksiyonlarla ifade edilebilenlerin grafik gösterimlerini yapar.	1	1	0	100
Polinomlarla toplama, çıkarma, çarpma ve bölme işlemlerini yapar.	1	0	1	0
n çeşit nesne ile oluşturulabilecek r li dizilişlerin (permütasyonların) kaç farklı şekilde yapılabileceğini hesaplar.	1	0	1	0
Olasılık kavramı ile ilgili uygulamalar yapar.	1	0	0	0
Geometri	0	0	0	0
Dik Üçgen ve Trigonometri	1	0	1	0
İki üçgenin eş olması için gerekli olan asgari koşulları değerlendirir.	1	1	0	100
Üçgenin açı özellikleri ile ilgili işlemler yapar.	1	1	0	100
İki üçgenin benzer olması için gerekli olan asgari koşulları değerlendirir.	1	0	1	0
Özel dörtgenlerin açısı, kenarı, köşegen ve alan özelliklerini açıklayarak problemler çözer.	4	3	1	75

		Soru	Doğru	Yanlış	Boş	Net	Başarı	
Tarih-1		5	4	1	0	3,75	% 75	
Coğrafya-1		5	5	0	0	5,00	% 100	
Felsefe		5	3	2	0	2,50	% 50	
Din Kült. ve Ahl. Bil.		5	5	0	0	5,00	% 100	
Felsefe (Seçmeli)		5	0	0	5	0,00	% 0	
TYT Sosyal		20	17	3	0	16,25	% 81	
Cevap Anahtarı	B	ADDBEDBEEBCCDEABDEACBCDCE						
Cevaplarınız		ADeBEDBEEBecEABDEAC						

Tarih-1	S	D	Y	B%
İlk Çağ'da Başlıca Medeniyet Havzaları	1	0	1	0
İslamiyet'in Türk Devlet ve Toplum Yapısına Etkisi	1	1	0	100
Timar Sistemi	1	1	0	100
Osmanlı Devleti'nde Demokratikleşme Hareketleri	1	1	0	100
Siyasi Alandaki İnkılaplar	1	1	0	100
Coğrafya-1	0	0	0	0
Afetlerin oluşum nedenlerini ve özelliklerini açıklar.	1	1	0	100
Türkiye'deki göçleri sebep ve sonuçları açısından değerlendirir.	1	1	0	100
Jeolojik zamanların özelliklerini tektonik olaylarla ilişkilendirerek açıklar.	1	1	0	100
Harita kullanarak çeşitli coğrafi kriterlerle belirlenmiş bölgelerde bulunan ülkeleri sınıflandırır.	1	1	0	100
Türkiye'de görülen iklim tiplerinin özellikleri hakkında çıkarımlarda bulunur.	1	1	0	100
Felsefe	0	0	0	0
Siyaset felsefesinin konusunu ve problemlerini açıklar.	1	1	0	100
Felsefenin anlamını açıklar.	1	1	0	100
Felsefi düşüncenin özelliklerini açıklar.	1	1	0	100
Felsefi bir görüşü veya argümanı sorgular.	1	0	1	0
Varlık felsefesinin konusunu ve problemlerini açıklar.	1	0	1	0
Din Kült. ve Ahl. Bil.	0	0	0	0
İbadet yükümlülüğü ile ilgili bazı kavramları sınıflandırır.	1	1	0	100
İsim ve sıfatlarının yansımalarıyla Allah'ı tanıır.	1	1	0	100
İslam düşüncesinde itikadi ve siyasi yorumları genel özelliklerine göre sınıflandırır.	1	1	0	100

		Soru	Doğru	Yanlış	Boş	Net	Başarı	
Fizik		7	3	3	1	2,25	% 32	
Kimya		7	4	3	0	3,25	% 46	
Biyoloji		6	4	1	1	3,75	% 63	
TYT Fen		20	11	7	2	9,25	% 46	
Cevap Anahtarı	B	EACCDECCDBAEEDAACBD						
Cevaplarınız		EAd abCCCaBbcEDdA BD						

Fizik	S	D	Y	B%
Kaldırma Kuvveti	1	0	1	0
Adezyon, Kohezyon, Yüzey Gerilimi ve Kılcalılık	1	1	0	100
Kütle, Hacim ve Özkütle	1	1	0	100
Elektrik Devreleri	1	0	1	0
Newton'un Hareket Yasaları	1	1	0	100
Yay Dalgaları	1	0	1	0
Işığın Kırılması	1	0	0	0
Kimya	0	0	0	0
Simyadan Kimyaya	1	1	0	100
Atom Modelleri	1	1	0	100
Güçlü Etkileşimler / Kovalent Bağ	1	1	0	100
Sıvılar	1	0	1	0
Kimyasal Hesaplamalar / Sınırlayıcı Bileşen Hesaplamaları	1	0	1	0
Koligatif Özellikler	1	1	0	100
Asitler ve Bazlar	1	0	1	0
Biyoloji	0	0	0	0
Canlıların yapısını oluşturan organik ve inorganik bileşikleri açıklar.	1	0	1	0
Canlıların sınıflandırılmasında kullanılan kategorileri ve bu kategoriler arasındaki hiyerarşiyi örneklerle açıklar.	1	0	0	0
Hücre sel yapıları ve görevlerini açıklar.	1	1	0	100
Mayozu açıklar.	1	1	0	100
Kalıtımın genel esaslarını açıklar.	1	1	0	100
Canlılardaki beslenme şekillerini örneklerle açıklar.	1	1	0	100

HIZ VE RENK TYT 3

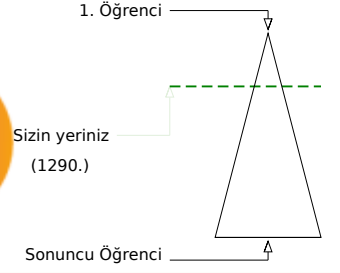
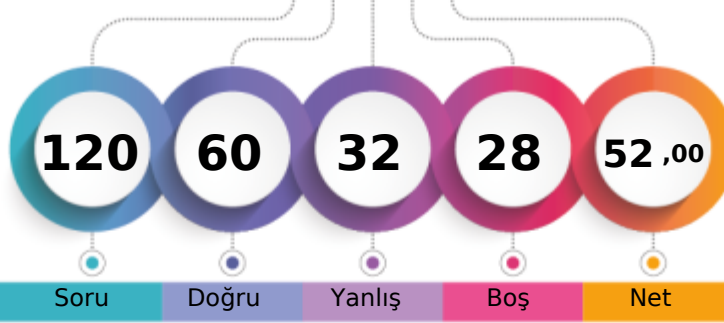

295,958 % 25,11

MANİSA / YUNUSEMRE
KEP AKADEMİ12A - 12191
ÜLKÜ EDA ONAR

	Şube	Kurum	İlçe	İl	Genel
Öğrenci Sıra No	51	181	390	419	1290
Sınava Katılan Öğrenci Sayısı	76	370	887	1034	5137

	Soru	Doğru	Yanlış	Boş	Net	Başarı
TYT Türkçe	40	28	11	1	25,25	% 63
Cevap Anahtarı	B	DCDBACBEEADCCBDCBBDEDCBCAEDCDDCCBADEBD				
Cevaplarınız		DCDBdCcCeAbCCBDCcAbBDEDCBaAbaCDCCDDa	Eda			

	S	D	Y	B%
Türkçe	0	0	0	0
Metne Sözcük Yerleştirme	1	1	0	100
Söz Öbeklerinde Anlam	1	1	0	100
Sözcükler Arası Anlam İlişkileri	1	1	0	100
Cümleyi Yorumlama ve Açıklama	2	1	1	50
İki Cümleyi Birleştirme	1	1	0	100
Ses Bilgisi - Karma	1	0	1	0
Noktalama İşaretleri - Karma	1	0	1	0
Virgül	1	1	0	100
Bitişik ve Ayrı Yazılan Kelimeler	1	1	0	100
Yazım Kuralları - Karma	1	1	0	100
Cümlelerin Öğeleri - Karma	1	0	1	0
İsim Tamlamaları	1	1	0	100
Ad Sözlü Sözcükler - Karma	1	1	0	100
Çekim Ekleri ve Türleri	1	1	0	100
Düşünceyi Geliştirme Yolları	1	1	0	100
Paragrafta Anlatım Akışını Bozan Cümle	1	1	0	100
Paragrafı İkiye Ayırma	1	1	0	100
Paragrafa Cümle Yerleştirme	1	0	1	0
Paragrafa Ana Düşünce (Ana Fikir)	6	5	0	83
Paragrafta Yardımcı Düşünceler	13	8	5	62
Cümlelerden Paragraf Oluşturma	1	0	1	0
Paragrafın Karşılık Olduğu Soruyu Belirleme	1	1	0	100

	Soru	Doğru	Yanlış	Boş	Net	Başarı
Matematik-1	30	11	8	11	9,00	% 30
Geometri	10	1	1	8	0,75	% 8
TYT Matematik	40	12	9	19	9,75	% 24
Cevap Anahtarı	B	DDDBDCCBCCAEEAEEDDEBDCECEABEDAECACADE				
Cevaplarınız		bcBD DcE CeAb cEE b d EC B e E				

	S	D	Y	B%
Matematik-1	0	0	0	0
Sayı Kümeleri	2	1	0	50
Birinci dereceden bir bilinmeyenli denklem ve eşitsizliklerin çözüm kümelerini bulur.	2	1	1	50
Sayı kümelerini birbiriyle ilişkilendirir.	4	2	2	50
Kökü ifadeleri içeren denklemleri çözer.	1	1	0	100
Üslü İfadeler ve Denklemler	1	0	0	0
Gerçek hayatta periyodik olarak tekrar eden durumları içeren problemleri çözer.	1	1	0	100
Denklemler ve eşitsizlikler ile ilgili problemler çözer.	11	3	3	27
Merkezî Eğilim ve Yayılım Ölçüleri	1	0	1	0
Kümelerde birleşim, kesişim, fark, tümele işlemleri yardımıyla problemler çözer.	2	0	1	0
Fonksiyonlarla ilgili problemler çözer.	1	1	0	100
Gerçek hayat durumlarından doğrusal fonksiyonlarla ifade edilebilenlerin grafik gösterimlerini yapar.	1	0	0	0
Polinomlarla toplama, çıkarma, çarpma ve bölme işlemlerini yapar.	1	0	0	0
n çeşit nesne ile oluşturulabilecek r li dizilişlerin (permütasyonların) kaç farklı şekilde yapılabileceğini hesaplar.	1	1	0	100
Olasılık kavramı ile ilgili uygulamalar yapar.	1	0	0	0
Geometri	0	0	0	0
Dik Üçgen ve Trigonometri	1	0	1	0
İki üçgenin eş olması için gerekli olan asgari koşulları değerlendirir.	1	0	0	0
Üçgenin açılı özellikleri ile ilgili işlemler yapar.	1	0	0	0
İki üçgenin benzer olması için gerekli olan asgari koşulları değerlendirir.	1	0	0	0
Özel dörtgenlerin açılı kenar, köşegen ve alan özelliklerini açıklayarak problemler çözer.	4	1	0	25

	Soru	Doğru	Yanlış	Boş	Net	Başarı
Tarih-1	5	2	2	1	1,50	% 30
Coğrafya-1	5	1	2	2	0,50	% 10
Felsefe	5	5	0	0	5,00	% 100
Din Kült. ve Ahl. Bil.	5	5	0	0	5,00	% 100
Felsefe (Seçmeli)	5	0	0	5	0,00	% 0
TYT Sosyal	20	13	4	3	12,00	% 60
Cevap Anahtarı	B	ADDBEDBEEBCCDEABDEACBCDCCE				
Cevaplarınız		Aae E e cBBCDEABDEAC				

	S	D	Y	B%
Tarih-1	0	0	0	0
İlk Çağ'da Başlıca Medeniyet Havzaları	1	0	1	0
İslamiyet'in Türk Devlet ve Toplum Yapısına Etkisi	1	1	0	100
Timar Sistemi	1	1	0	100
Osmanlı Devleti'nde Demokratikleşme Hareketleri	1	0	1	0
Siyasi Alandaki İnkılaplar	1	0	0	0
Coğrafya-1	0	0	0	0
Afetlerin oluşum nedenlerini ve özelliklerini açıklar.	1	0	1	0
Türkiye'deki göçleri sebep ve sonuçları açısından değerlendirir.	1	0	0	0
Jeolojik zamanların özelliklerini tektonik olaylarla ilişkilendirerek açıklar.	1	0	0	0
Harita kullanarak çeşitli coğrafi kriterlerle belirlenmiş bölgelerde bulunan ülkeleri sınıflandırır.	1	1	0	100
Türkiye'de görülen iklim tiplerinin özellikleri hakkında çıkarımlarda bulunur.	1	0	1	0
Felsefe	0	0	0	0
Siyaset felsefesinin konusunu ve problemlerini açıklar.	1	1	0	100
Felsefenin anlamını açıklar.	1	1	0	100
Felsefi düşüncenin özelliklerini açıklar.	1	1	0	100
Felsefi bir görüşü veya argümanı sorgular.	1	1	0	100
Varlık felsefesinin konusunu ve problemlerini açıklar.	1	1	0	100
Din Kült. ve Ahl. Bil.	0	0	0	0
İbadet yükümlülüğü ile ilgili bazı kavramları sınıflandırır.	1	1	0	100
İsim ve sıfatlarının yansımalarıyla Allah'ı tanıır.	1	1	0	100
İslam düşüncesinde itikadi ve siyasi yorumları genel özelliklerine göre sınıflandırır.	1	1	0	100

	Soru	Doğru	Yanlış	Boş	Net	Başarı
Fizik	7	1	3	3	0,25	% 4
Kimya	7	3	2	2	2,50	% 36
Biyoloji	6	3	3	0	2,25	% 38
TYT Fen	20	7	8	5	5,00	% 25
Cevap Anahtarı	B	EACCDECCDBAEEDAACBD				
Cevaplarınız		dAa d eCDa EbAeCaD				

	S	D	Y	B%
Fizik	0	0	0	0
Kaldırma Kuvveti	1	0	1	0
Adezyon, Kohezyon, Yüzey Gerilimi ve Kılçallık	1	0	1	0
Kütle, Hacim ve Özkütle	1	1	0	100
Elektrik Devreleri	1	0	1	0
Newton'un Hareket Yasaları	1	0	0	0
Yay Dalgaları	1	0	0	0
Işığın Kırılması	1	0	0	0
Kimya	0	0	0	0
Simyadan Kimyaya	1	1	0	100
Atom Modelleri	1	0	1	0
Güçlü Etkileşimler / Kovalent Bağ	1	0	1	0
Sıvılar	1	1	0	100
Kimyasal Hesaplamalar / Sınırlayıcı Bileşen Hesaplamaları	1	0	0	0
Koligatif Özellikler	1	1	0	100
Asitler ve Bazlar	1	0	0	0
Biyoloji	0	0	0	0
Canlıların yapısını oluşturan organik ve inorganik bileşikleri açıklar.	1	1	0	100
Canlıların sınıflandırılmasında kullanılan kategorileri ve bu kategoriler arasındaki hiyerarşiyi örneklerle açıklar.	1	1	0	100
Hücre sel yapıları ve görevlerini açıklar.	1	0	1	0
Mayozu açıklar.	1	0	1	0
Kalıtımın genel esaslarını açıklar.	1	1	0	100
Canlılardaki beslenme şekillerini örneklerle açıklar.	1	0	1	0

HIZ VE RENK TYT 3



334,978

%

9,25

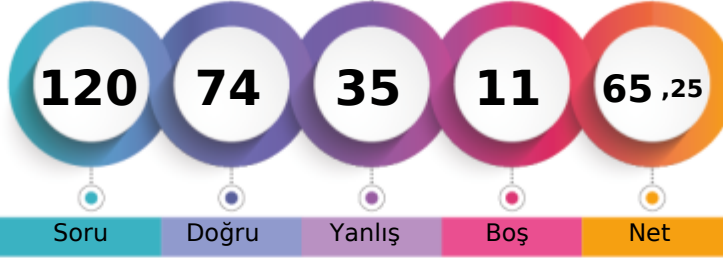
MANİSA / YUNUSEMRE
KEP AKADEMİ12A - 12050
UMUT YURDUGÜL

1. Öğrenci

Sizin yeriniz
(475.)

Sonuncu Öğrenci

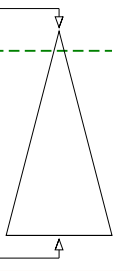

Soru

Doğru

Yanlış

Boş

Net

Şube

Kurum

İlçe

İl

Genel

Öğrenci Sıra No

34

96

203

215

475

% 9,25

Sınava Katılan Öğrenci Sayısı

76

370

887

1034

5137

	Soru	Doğru	Yanlış	Boş	Net	Başarı
TYT Türkçe	40	35	5	0	33,75	% 84
Cevap Anahtarı	A	DBDCCAEBAECDDBCCDBBCEDCBEACDCDEBDCDDDBA				
Cevaplarınız		DBDdCAEaEaEaDBDCCdDBBCEdCBEACdCEBDCDDcBA				

	S	D	Y	B%
Türkçe	0	0	0	0
Metne Sözcük Yerleştirme	1	1	0	100
Söz Öbeklerinde Anlam	1	1	0	100
Sözcükler Arası Anlam İlişkileri	1	1	0	100
Cümleyi Yorumlama ve Açıklama	2	1	1	50
İki Cümleyi Birleştirme	1	1	0	100
Ses Bilgisi - Karma	1	1	0	100
Noktalama İşaretleri - Karma	1	0	1	0
Virgül	1	1	0	100
Bitişik ve Ayrı Yazılan Kelimeler	1	1	0	100
Yazım Kuralları - Karma	1	0	1	0
Cümlenin Öğeleri - Karma	1	1	0	100
İsim Tamlamaları	1	1	0	100
Ad Sözlük Sözcükler - Karma	1	1	0	100
Çekim Ekleri ve Türleri	1	1	0	100
Düşünceyi Geliştirme Yolları	1	1	0	100
Paragrafta Anlatım Akışını Bozan Cümle	1	0	1	0
Paragrafı İkiye Ayırma	1	1	0	100
Paragrafa Cümle Yerleştirme	1	1	0	100
Paragrafa Ana Düşünce (Ana Fikir)	6	5	1	83
Paragrafta Yardımcı Düşünceler	13	13	0	100
Cümlelerden Paragraf Oluşturma	1	1	0	100
Paragrafın Karşılık Olduğu Soruyu Belirleme	1	1	0	100

	Soru	Doğru	Yanlış	Boş	Net	Başarı
Matematik-1	30	9	13	8	5,75	% 19
Geometri	10	4	4	2	3,00	% 30
TYT Matematik	40	13	17	10	8,75	% 22
Cevap Anahtarı	A	BDDDCBBCCAEECEAEEDDEDCBDEECCBADEEACCAEAD				
Cevaplarınız		BDacCaB abAaeEb bEeE B cac DEEb edd D				

	S	D	Y	B%
Matematik-1	0	0	0	0
Sayı Kümeleri	2	1	0	50
Birinci dereceden bir bilinmeyenli denklem ve eşitsizliklerin çözüm kümelerini bulur.	2	2	0	100
Sayı kümelerini birbiriyle ilişkilendirir.	4	1	3	25
Köklü ifadeleri içeren denklemleri çözer.	1	0	1	0
Üslü İfadeler ve Denklemler	1	1	0	100
Gerçek hayatta periyodik olarak tekrar eden durumları içeren problemleri çözer.	1	0	1	0
Denklemler ve eşitsizlikler ile ilgili problemler çözer.	11	4	5	36
Merkezî Eğilim ve Yayılım Ölçüleri	1	0	1	0
Kümelerde birleşim, kesişim, fark, tümeleme işlemleri yardımıyla problemler çözer.	2	0	0	0
Fonksiyonlarla ilgili problemler çözer.	1	0	1	0
Gerçek hayat durumlarından doğrusal fonksiyonlarla ifade edilebilenlerin grafik gösterimlerini yapar.	1	0	0	0
Polinomlarla toplama, çıkarma, çarpma ve bölme işlemlerini yapar.	1	0	0	0
n çeşit nesne ile oluşturulabilecek r li dizilişlerin (permütasyonların) kaç farklı şekilde yapılabileceğini hesaplar.	1	0	1	0
Olasılık kavramı ile ilgili uygulamalar yapar.	1	0	0	0
Geometri	0	0	0	0
Dik Üçgen ve Trigonometri	1	1	0	100
İki üçgenin eş olması için gerekli olan asgari koşulları değerlendirir.	1	1	0	100
Üçgenin açılı özellikleri ile ilgili işlemler yapar.	1	1	0	100
İki üçgenin benzer olması için gerekli olan asgari koşulları değerlendirir.	1	0	1	0
Özel dörtgenlerin açılı kenar, köşegen ve alan özelliklerini açıklayarak problemler çözer.	4	0	3	0

	Soru	Doğru	Yanlış	Boş	Net	Başarı
Tarih-1	5	4	1	0	3,75	% 75
Coğrafya-1	5	3	2	0	2,50	% 50
Felsefe	5	5	0	0	5,00	% 100
Din Kült. ve Ahl. Bil.	5	4	1	0	3,75	% 75
Felsefe (Seçmeli)	5	0	0	5	0,00	% 0
TYT Sosyal	20	16	4	0	15,00	% 75
Cevap Anahtarı	A	DAEDBBEDBEBEACDABDECEBCD				
Cevaplarınız		eAEDBdEeBEBEACDeCBDE				

	S	D	Y	B%
Tarih-1	0	0	0	0
İlk Çağ'da Başlıca Medeniyet Havzaları	1	0	1	0
İslamiyet'in Türk Devlet ve Toplum Yapısına Etkisi	1	1	0	100
Timar Sistemi	1	1	0	100
Osmanlı Devleti'nde Demokratikleşme Hareketleri	1	1	0	100
Siyasi Alandaki İnkılaplar	1	1	0	100
Coğrafya-1	0	0	0	0
Afetlerin oluşum nedenlerini ve özelliklerini açıklar.	1	0	1	0
Türkiye'deki göçleri sebep ve sonuçları açısından değerlendirir.	1	1	0	100
Jeolojik zamanların özelliklerini tektonik olaylarla ilişkilendirerek açıklar.	1	0	1	0
Harita kullanarak çeşitli coğrafi kriterlerle belirlenmiş bölgelerde bulunan ülkeleri sınıflandırır.	1	1	0	100
Türkiye'de görülen iklim tiplerinin özellikleri hakkında çıkarımlarda bulunur.	1	1	0	100
Felsefe	0	0	0	0
Siyaset felsefesinin konusunu ve problemlerini açıklar.	1	1	0	100
Felsefenin anlamını açıklar.	1	1	0	100
Felsefi düşüncenin özelliklerini açıklar.	1	1	0	100
Felsefi bir görüşü veya argümanı sorgular.	1	1	0	100
Varlık felsefesinin konusunu ve problemlerini açıklar.	1	1	0	100
Din Kült. ve Ahl. Bil.	0	0	0	0
İbadet yükümlülüğü ile ilgili bazı kavramları sınıflandırır.	1	0	1	0
İsim ve sıfatlarının yansımalarıyla Allah'ı tanıır.	1	1	0	100
İslam düşüncesinde itikadi ve siyasi yorumları genel özelliklerine göre sınıflandırır.	1	1	0	100

	Soru	Doğru	Yanlış	Boş	Net	Başarı
Fizik	7	3	3	1	2,25	% 32
Kimya	7	5	2	0	4,50	% 64
Biyoloji	6	2	4	0	1,00	% 17
TYT Fen	20	10	9	1	7,75	% 39
Cevap Anahtarı	A	CEAECDCCBDEEAACDADB				
Cevaplarınız		bEAbCa CCdEEbAaedDa				

	S	D	Y	B%
Fizik	0	0	0	0
Kaldırma Kuvveti	1	0	1	0
Adezyon, Kohezyon, Yüzey Gerilimi ve Kılçallık	1	1	0	100
Kütle, Hacim ve Özkütle	1	1	0	100
Elektrik Devreleri	1	0	1	0
Newton'un Hareket Yasaları	1	1	0	100
Yay Dalgaları	1	0	1	0
Işığın Kırılması	1	0	0	0
Kimya	0	0	0	0
Simyadan Kimyaya	1	1	0	100
Atom Modelleri	1	1	0	100
Güçlü Etkileşimler / Kovalent Bağ	1	0	1	0
Sıvılar	1	1	0	100
Kimyasal Hesaplamalar / Sınırlayıcı Bileşen Hesaplamaları	1	1	0	100
Koligatif Özellikler	1	1	0	100
Asitler ve Bazlar	1	0	1	0
Biyoloji	0	0	0	0
Canlıların yapısını oluşturan organik ve inorganik bileşikleri açıklar.	1	1	0	100
Canlıların sınıflandırılmasında kullanılan kategorileri ve bu kategoriler arasındaki hiyerarşiyi örneklerle açıklar.	1	1	0	100
Hücre sel yapıları ve görevlerini açıklar.	1	0	1	0
Mayozu açıklar.	1	0	1	0
Kalıtımın genel esaslarını açıklar.	1	1	0	100
Canlılardaki beslenme şekillerini örneklerle açıklar.	1	0	1	0

HIZ VE RENK TYT 3

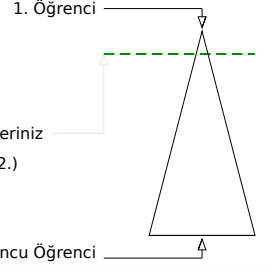
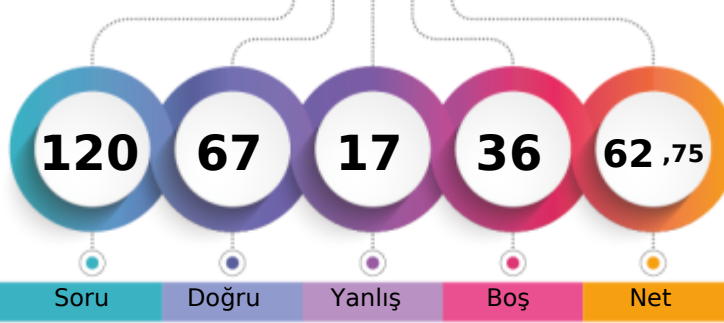

327,718 % 10,75

MANİSA / YUNUSEMRE
KEP AKADEMİ12A - 12093
VESİLE DİZMAN

	Şube	Kurum	İlçe	İl	Genel
Öğrenci Sıra No	37	106	224	237	552
Sınava Katılan Öğrenci Sayısı	76	370	887	1034	5137

	Soru	Doğru	Yanlış	Boş	Net	Başarı
TYT Türkçe	40	33	5	2	31,75	% 79
Cevap Anahtarı	A DBDCCAEBAECDDBCCDBBCEDCBEACDCDEBDCDDDBA					
Cevaplarınız	DBDCCAEBAE C BaCCeDBBCEDeB ACDCDCdDCDDDBA					

	S	D	Y	B%
Türkçe	0	0	0	0
Metne Sözcük Yerleştirme	1	1	0	100
Söz Öbeklerinde Anlam	1	1	0	100
Sözcükler Arası Anlam İlişkileri	1	1	0	100
Cümleyi Yorumlama ve Açıklama	2	2	0	100
İki Cümleyi Birleştirme	1	1	0	100
Ses Bilgisi - Karma	1	1	0	100
Noktalama İşaretleri - Karma	1	1	0	100
Virgül	1	1	0	100
Bitişik ve Ayrı Yazılan Kelimeler	1	1	0	100
Yazım Kuralları - Karma	1	1	0	100
Cümlenin Öğeleri - Karma	1	0	0	0
İsim Tamlamaları	1	1	0	100
Ad Söyül Sözcükler - Karma	1	0	1	0
Çekim Ekleri ve Türleri	1	1	0	100
Düşünceyi Geliştirme Yolları	1	1	0	100
Paragrafta Anlatım Akışını Bozan Cümle	1	0	1	0
Paragrafı İkiye Ayırma	1	1	0	100
Paragrafa Cümle Yerleştirme	1	1	0	100
Paragrafa Ana Düşünce (Ana Fikir)	6	5	1	83
Paragrafta Yardımcı Düşünceler	13	11	2	85
Cümlelerden Paragraf Oluşturma	1	0	0	0
Paragrafın Karşılık Olduğu Soruyu Belirleme	1	1	0	100

	Soru	Doğru	Yanlış	Boş	Net	Başarı
Matematik-1	30	10	1	19	9,75	% 33
Geometri	10	3	2	5	2,50	% 25
TYT Matematik	40	13	3	24	12,25	% 31
Cevap Anahtarı	A BDDCDBBCCAEECEABEEDEDCBDEECCBADEEACCAEAD					
Cevaplarınız	BD C AECE A EE d bE d C E					

	S	D	Y	B%
Matematik-1	0	0	0	0
Sayı Kümeleri	2	1	0	50
Birinci dereceden bir bilinmeyenli denklem ve eşitsizliklerin çözüm kümelerini bulur.	2	2	0	100
Sayı kümelerini birbiriyle ilişkilendirir.	4	1	0	25
Köklü ifadeleri içeren denklemleri çözer.	1	0	0	0
Üslü İfadeler ve Denklemler	1	0	0	0
Gerçek hayatta periyodik olarak tekrar eden durumları içeren problemleri çözer.	1	0	0	0
Denklemler ve eşitsizlikler ile ilgili problemler çözer.	11	4	1	36
Merkezi Eğilim ve Yayılım Ölçüleri	1	1	0	100
Kümelerde birleşim, kesişim, fark, tümeleme işlemleri yardımıyla problemler çözer.	2	0	0	0
Fonksiyonlarla ilgili problemler çözer.	1	1	0	100
Gerçek hayat durumlarından doğrusal fonksiyonlarla ifade edilebilenlerin grafik gösterimlerini yapar.	1	0	0	0
Polinomlarla toplama, çıkarma, çarpma ve bölme işlemlerini yapar.	1	0	0	0
n çeşit nesne ile oluşturulabilecek r li dizilişlerin (permütasyonların) kaç farklı şekilde yapılabileceğini hesaplar.	1	0	0	0
Olasılık kavramı ile ilgili uygulamalar yapar.	1	0	0	0
Geometri	0	0	0	0
Dik Üçgen ve Trigonometri	1	0	1	0
İki üçgenin eş olması için gerekli olan asgari koşulları değerlendirir.	1	1	0	100
Üçgenin açılı özellikleri ile ilgili işlemler yapar.	1	0	0	0
İki üçgenin benzer olması için gerekli olan asgari koşulları değerlendirir.	1	0	1	0
Özel dörtgenlerin açılı kenar, köşegen ve alan özelliklerini açıklayarak problemler çözer.	4	2	0	50

	Soru	Doğru	Yanlış	Boş	Net	Başarı
Tarih-1	5	3	2	0	2,50	% 50
Coğrafya-1	5	0	0	5	0,00	% 0
Felsefe	5	4	1	0	3,75	% 75
Din Kült. ve Ahl. Bil.	5	4	0	1	4,00	% 80
Felsefe (Seçmeli)	5	0	0	5	0,00	% 0
TYT Sosyal	20	11	3	6	10,25	% 51
Cevap Anahtarı	A DAEDBBEDBEBAECADCBDECEBCD					
Cevaplarınız	eAEbB aEACDAC DE					

	S	D	Y	B%
Tarih-1	0	0	0	0
İlk Çağ'da Başlıca Medeniyet Havzaları	1	0	1	0
İslamiyet'in Türk Devlet ve Toplum Yapısına Etkisi	1	1	0	100
Timar Sistemi	1	1	0	100
Osmanlı Devleti'nde Demokratikleşme Hareketleri	1	0	1	0
Siyasi Alandaki İnkılaplar	1	1	0	100
Coğrafya-1	0	0	0	0
Afetlerin oluşum nedenlerini ve özelliklerini açıklar.	1	0	0	0
Türkiye'deki göçleri sebep ve sonuçları açısından değerlendirir.	1	0	0	0
Jeolojik zamanların özelliklerini tektonik olaylarla ilişkilendirerek açıklar.	1	0	0	0
Harita kullanarak çeşitli coğrafi kriterlerle belirlenmiş bölgelerde bulunan ülkeleri sınıflandırır.	1	0	0	0
Türkiye'de görülen iklim tiplerinin özellikleri hakkında çıkarımlarda bulunur.	1	0	0	0
Felsefe	0	0	0	0
Siyaset felsefesinin konusunu ve problemlerini açıklar.	1	0	1	0
Felsefenin anlamını açıklar.	1	1	0	100
Felsefi düşüncenin özelliklerini açıklar.	1	1	0	100
Felsefi bir görüşü veya argümanı sorgular.	1	1	0	100
Varlık felsefesinin konusunu ve problemlerini açıklar.	1	1	0	100
Din Kült. ve Ahl. Bil.	0	0	0	0
İbadet yükümlülüğü ile ilgili bazı kavramları sınıflandırır.	1	1	0	100
İsim ve sıfatlarının yansımalarıyla Allah'ı tanıır.	1	1	0	100
İslam düşüncesinde itikadi ve siyasi yorumları genel özelliklerine göre sınıflandırır.	1	0	0	0

	Soru	Doğru	Yanlış	Boş	Net	Başarı
Fizik	7	1	2	4	0,50	% 7
Kimya	7	5	2	0	4,50	% 64
Biyoloji	6	4	2	0	3,50	% 58
TYT Fen	20	10	6	4	8,50	% 43
Cevap Anahtarı	A CEAECDCCCBDEEAACDADB					
Cevaplarınız	abA CCeEEAACccDB					

	S	D	Y	B%
Fizik	0	0	0	0
Kaldırma Kuvveti	1	0	1	0
Adezyon, Kohezyon, Yüzey Gerilimi ve Kılçallık	1	0	1	0
Kütle, Hacim ve Özkütle	1	1	0	100
Elektrik Devreleri	1	0	0	0
Newton'un Hareket Yasaları	1	0	0	0
Yay Dalgaları	1	0	0	0
Işığın Kırılması	1	0	0	0
Kimya	0	0	0	0
Simyadan Kimyaya	1	1	0	100
Atom Modelleri	1	1	0	100
Güçlü Etkileşimler / Kovalent Bağ	1	0	1	0
Sıvılar	1	0	1	0
Kimyasal Hesaplamalar / Sınırlayıcı Bileşen Hesaplamaları	1	1	0	100
Koligatif Özellikler	1	1	0	100
Asitler ve Bazlar	1	1	0	100
Biyoloji	0	0	0	0
Canlıların yapısını oluşturan organik ve inorganik bileşikleri açıklar.	1	1	0	100
Canlıların sınıflandırılmasında kullanılan kategorileri ve bu kategoriler arasındaki hiyerarşiyi örneklerle açıklar.	1	1	0	100
Hücre sel yapıları ve görevlerini açıklar.	1	0	1	0
Mayozu açıklar.	1	0	1	0
Kalıtımın genel esaslarını açıklar.	1	1	0	100
Canlılardaki beslenme şekillerini örneklerle açıklar.	1	1	0	100

HIZ VE RENK TYT 3

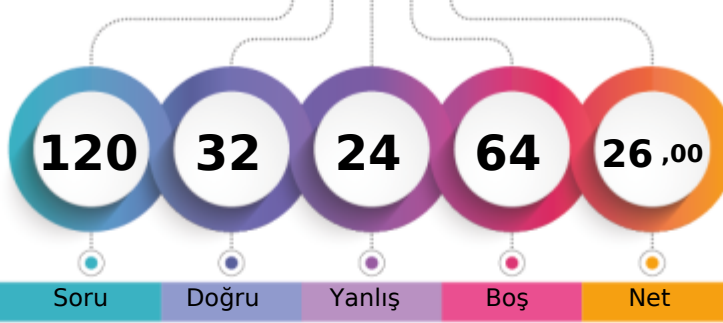

218,395 % 83,92

MANİSA / YUNUSEMRE
KEP AKADEMİ12A - 12338
YAĞMUR ÖZSOYB*

1. Öğrenci

Sizin yeriniz
(4311.)

Sonuncu Öğrenci

Soru Doğru Yanlış Boş Net

Şube Kurum İlçe İl Genel

Öğrenci Sıra No 70 337 791 909 4311 % 83,92

Sınava Katılan Öğrenci Sayısı 76 370 887 1034 5137

	Soru	Doğru	Yanlış	Boş	Net	Başarı
TYT Türkçe	40	19	10	11	16,50	% 41
Cevap Anahtarı	B	DCDBACBEEADCCBDCBBDEDCBCAEDCDDCCBADEBD				
Cevaplarınız		DCD dCc d aCaBDEd e aeCeCCCBDADEdD				

	S	D	Y	B%
Türkçe	0	0	0	0
Metne Sözcük Yerleştirme	1	1	0	100
Söz Öbeklerinde Anlam	1	0	0	0
Sözcükler Arası Anlam İlişkileri	1	1	0	100
Cümleyi Yorumlama ve Açıklama	2	1	1	50
İki Cümleyi Birleştirme	1	1	0	100
Ses Bilgisi - Karma	1	0	0	0
Noktalama İşaretleri - Karma	1	0	1	0
Virgül	1	0	1	0
Bitişik ve Ayrı Yazılan Kelimeler	1	0	0	0
Yazım Kuralları - Karma	1	0	0	0
Cümlenin Öğeleri - Karma	1	0	0	0
İsim Tamlamaları	1	0	0	0
Ad Sözlü Sözcükler - Karma	1	0	0	0
Çekim Ekleri ve Türleri	1	0	0	0
Düşünceyi Geliştirme Yolları	1	1	0	100
Paragrafta Anlatım Akışını Bozan Cümle	1	0	1	0
Paragrafı İkiye Ayırma	1	1	0	100
Paragrafa Cümle Yerleştirme	1	0	1	0
Paragrafa Ana Düşünce (Ana Fikir)	6	5	1	83
Paragrafta Yardımcı Düşünceler	13	7	3	54
Cümlelerden Paragraf Oluşturma	1	0	1	0
Paragrafın Karşılık Olduğu Soruyu Belirleme	1	1	0	100

	Soru	Doğru	Yanlış	Boş	Net	Başarı
Matematik-1	30	4	2	24	3,50	% 12
Geometri	10	0	0	10	0,00	% 0
TYT Matematik	40	4	2	34	3,50	% 9
Cevap Anahtarı	B	DDDBDCBCCBAEEAEEDDBDEBDCECEABEDAECACADE				
Cevaplarınız		B B C d E c				

	S	D	Y	B%
Matematik-1	0	0	0	0
Sayı Kümeleri	2	1	0	50
Birinci dereceden bir bilinmeyenli denklem ve eşitsizliklerin çözüm kümelerini bulur.	2	1	0	50
Sayı kümelerini birbiriyle ilişkilendirir.	4	0	0	0
Kökü ifadeleri içeren denklemleri çözer.	1	0	0	0
Üslü İfadeler ve Denklemler	1	1	0	100
Gerçek hayatta periyodik olarak tekrar eden durumları içeren problemleri çözer.	1	0	0	0
Denklemler ve eşitsizlikler ile ilgili problemler çözer.	11	1	1	9
Merkezî Eğilim ve Yayılım Ölçüleri	1	0	0	0
Kümelerde birleşim, kesişim, fark, tümele işlemleri yardımıyla problemler çözer.	2	0	0	0
Fonksiyonlarla ilgili problemler çözer.	1	0	0	0
Gerçek hayat durumlarından doğrusal fonksiyonlarla ifade edilebilenlerin grafik gösterimlerini yapar.	1	0	0	0
Polinomlarla toplama, çıkarma, çarpma ve bölme işlemlerini yapar.	1	0	0	0
n çeşit nesne ile oluşturulabilecek r li dizilişlerin (permütasyonların) kaç farklı şekilde yapılabileceğini hesaplar.	1	0	1	0
Olasılık kavramı ile ilgili uygulamalar yapar.	1	0	0	0
Geometri	0	0	0	0
Dik Üçgen ve Trigonometri	1	0	0	0
İki üçgenin eş olması için gerekli olan asgari koşulları değerlendirir.	1	0	0	0
Üçgenin açılı özellikleri ile ilgili işlemler yapar.	1	0	0	0
İki üçgenin benzer olması için gerekli olan asgari koşulları değerlendirir.	1	0	0	0
Özel dörtgenlerin açılı kenar, köşegen ve alan özelliklerini açıklayarak problemler çözer.	4	0	0	0

	Soru	Doğru	Yanlış	Boş	Net	Başarı
Tarih-1	5	0	1	4	-0,25	% 0
Coğrafya-1	5	0	2	3	-0,50	% 0
Felsefe	5	4	1	0	3,75	% 75
Din Kült. ve Ahl. Bil.	5	3	2	0	2,50	% 50
Felsefe (Seçmeli)	5	0	0	5	0,00	% 0
TYT Sosyal	20	7	6	7	5,50	% 28
Cevap Anahtarı	B	ADDBEDBEEBCCDEABDEACBCDCE				
Cevaplarınız		e a eBdDEAaDEcC				

	S	D	Y	B%
Tarih-1	0	0	0	0
İlk Çağ'da Başlıca Medeniyet Havzaları	1	0	1	0
İslamiyet'in Türk Devlet ve Toplum Yapısına Etkisi	1	0	0	0
Timar Sistemi	1	0	0	0
Osmanlı Devleti'nde Demokratikleşme Hareketleri	1	0	0	0
Siyasi Alandaki İnkılaplar	1	0	0	0
Coğrafya-1	0	0	0	0
Afetlerin oluşum nedenlerini ve özelliklerini açıklar.	1	0	1	0
Türkiye'deki göçleri sebep ve sonuçları açısından değerlendirir.	1	0	0	0
Jeolojik zamanların özelliklerini tektonik olaylarla ilişkilendirerek açıklar.	1	0	0	0
Harita kullanarak çeşitli coğrafi kriterlerle belirlenmiş bölgelerde bulunan ülkeleri sınıflandırır.	1	0	1	0
Türkiye'de görülen iklim tiplerinin özellikleri hakkında çıkarımlarda bulunur.	1	0	0	0
Felsefe	0	0	0	0
Siyaset felsefesinin konusunu ve problemlerini açıklar.	1	1	0	100
Felsefenin anlamını açıklar.	1	1	0	100
Felsefi düşüncenin özelliklerini açıklar.	1	1	0	100
Felsefi bir görüşü veya argümanı sorgular.	1	0	1	0
Varlık felsefesinin konusunu ve problemlerini açıklar.	1	1	0	100
Din Kült. ve Ahl. Bil.	0	0	0	0
İbadet yükümlülüğü ile ilgili bazı kavramları sınıflandırır.	1	0	1	0
İsim ve sıfatlarının yansımalarıyla Allah'ı tanıır.	1	1	0	100
İslam düşüncesinde itikadi ve siyasi yorumları genel özelliklerine göre sınıflandırır.	1	0	1	0

	Soru	Doğru	Yanlış	Boş	Net	Başarı
Fizik	7	1	4	2	0,00	% 0
Kimya	7	1	0	6	1,00	% 14
Biyoloji	6	0	2	4	-0,50	% 0
TYT Fen	20	2	6	12	0,50	% 3
Cevap Anahtarı	B	EACCDECCDBAEEADAACBD				
Cevaplarınız		ee acC C d c				

	S	D	Y	B%
Fizik	0	0	0	0
Kaldırma Kuvveti	1	0	1	0
Adezyon, Kohezyon, Yüzey Gerilimi ve Kılcalılık	1	0	0	0
Kütle, Hacim ve Özkütle	1	0	1	0
Elektrik Devreleri	1	0	1	0
Newton'un Hareket Yasaları	1	1	0	100
Yay Dalgaları	1	0	1	0
Işığın Kırılması	1	0	0	0
Kimya	0	0	0	0
Simyadan Kimyaya	1	1	0	100
Atom Modelleri	1	0	0	0
Güçlü Etkileşimler / Kovalent Bağ	1	0	0	0
Sıvılar	1	0	0	0
Kimyasal Hesaplamalar / Sınırlayıcı Bileşen Hesaplamaları	1	0	0	0
Koligatif Özellikler	1	0	0	0
Asitler ve Bazlar	1	0	0	0
Biyoloji	0	0	0	0
Canlıların yapısını oluşturan organik ve inorganik bileşikleri açıklar.	1	0	0	0
Canlıların sınıflandırılmasında kullanılan kategorileri ve bu kategoriler arasındaki hiyerarşiyi örneklerle açıklar.	1	0	1	0
Hücre sel yapıları ve görevlerini açıklar.	1	0	0	0
Mayozu açıklar.	1	0	0	0
Kalıtımın genel esaslarını açıklar.	1	0	1	0
Canlılardaki beslenme şekillerini örneklerle açıklar.	1	0	0	0

HIZ VE RENK TYT 3



358,073

4,19

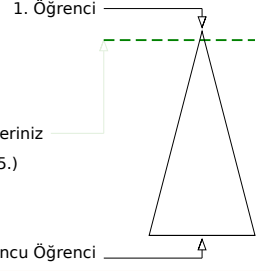
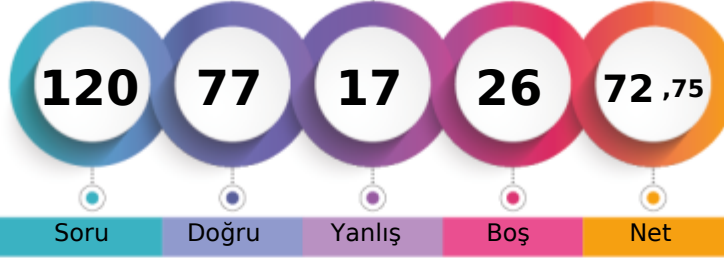
MANİSA / YUNUSEMRE
KEP AKADEMİ12A - 12100
YAŞAR ERSİN

Soru Doğru Yanlış Boş Net

Şube Kurum İlçe İl Genel

Öğrenci Sıra No 23 52 107 111 215 % 4,19

Sınava Katılan Öğrenci Sayısı 76 370 887 1034 5137

	Soru	Doğru	Yanlış	Boş	Net	Başarı
TYT Türkçe	40	32	7	1	30,25	% 76
Cevap Anahtarı	B	DCDBACBEEADCCBDCBBDEDCBCAEDCDDCCBDAEED				
Cevaplarınız		DCDBcCcEEAbCCeDdCBaDEDCBCA aDCDDCBDAEED				

	S	D	Y	B%
Türkçe	0	0	0	0
Metne Sözcük Yerleştirme	1	1	0	100
Söz Öbeklerinde Anlam	1	1	0	100
Sözcükler Arası Anlam İlişkileri	1	1	0	100
Cümleyi Yorumlama ve Açıklama	2	1	1	50
İki Cümleyi Birleştirme	1	1	0	100
Ses Bilgisi - Karma	1	1	0	100
Noktalama İşaretleri - Karma	1	0	1	0
Virgül	1	1	0	100
Bitişik ve Ayrı Yazılan Kelimeler	1	1	0	100
Yazım Kuralları - Karma	1	1	0	100
Cümlelerin Öğeleri - Karma	1	0	1	0
İsim Tamlamaları	1	0	1	0
Ad Sözcükler - Karma	1	1	0	100
Çekim Ekleri ve Türleri	1	1	0	100
Düşünceyi Geliştirme Yolları	1	1	0	100
Paragrafta Anlatım Akışını Bozan Cümle	1	0	1	0
Paragrafı İkiye Ayırma	1	1	0	100
Paragrafa Cümle Yerleştirme	1	1	0	100
Paragrafa Ana Düşünce (Ana Fikir)	6	5	1	83
Paragrafta Yardımcı Düşünceler	13	12	1	92
Cümlelerden Paragraf Oluşturma	1	0	0	0
Paragrafın Karşılık Olduğu Soruyu Belirleme	1	1	0	100

	Soru	Doğru	Yanlış	Boş	Net	Başarı
Matematik-1	30	14	1	15	13,75	% 46
Geometri	10	4	1	5	3,75	% 38
TYT Matematik	40	18	2	20	17,50	% 44
Cevap Anahtarı	B	DDDBDCBCCAEAEAEEDDBDEDCCEABEDAEACADE				
Cevaplarınız		D B BDC e AE EEE D B EC EDAC E				

	S	D	Y	B%
Matematik-1	0	0	0	0
Sayı Kümeleri	2	1	0	50
Birinci dereceden bir bilinmeyenli denklem ve eşitsizliklerin çözüm kümelerini bulur.	2	2	0	100
Sayı kümelerini birbiriyle ilişkilendirir.	4	2	0	50
Kökü ifadeleri içeren denklemleri çözer.	1	0	0	0
Üslü İfadeler ve Denklemler	1	1	0	100
Gerçek hayatta periyodik olarak tekrar eden durumları içeren problemleri çözer.	1	0	1	0
Denklemler ve eşitsizlikler ile ilgili problemler çözer.	11	6	0	55
Merkezi Eğilim ve Yayılım Ölçüleri	1	0	0	0
Kümelerde birleşim, kesişim, fark, tümele işlemleri yardımıyla problemler çözer.	2	1	0	50
Fonksiyonlarla ilgili problemler çözer.	1	1	0	100
Gerçek hayat durumlarından doğrusal fonksiyonlarla ifade edilebilenlerin grafik gösterimlerini yapar.	1	0	0	0
Polinomlarla toplama, çıkarma, çarpma ve bölme işlemlerini yapar.	1	0	0	0
n çeşit nesne ile oluşturulabilecek r li dizilişlerin (permütasyonların) kaç farklı şekilde yapılabileceğini hesaplar.	1	0	0	0
Olasılık kavramı ile ilgili uygulamalar yapar.	1	0	0	0
Geometri	0	0	0	0
Dik Üçgen ve Trigonometri	1	1	0	100
İki üçgenin eş olması için gerekli olan asgari koşulları değerlendirir.	1	1	0	100
Üçgenin açılı özellikleri ile ilgili işlemler yapar.	1	0	1	0
İki üçgenin benzer olması için gerekli olan asgari koşulları değerlendirir.	1	1	0	100
Özel dörtgenlerin açılı kenar, köşegen ve alan özelliklerini açıklayarak problemler çözer.	4	1	0	25

	Soru	Doğru	Yanlış	Boş	Net	Başarı
Tarih-1	5	4	1	0	3,75	% 75
Coğrafya-1	5	5	0	0	5,00	% 100
Felsefe	5	4	1	0	3,75	% 75
Din Kült. ve Ahl. Bil.	5	5	0	0	5,00	% 100
Felsefe (Seçmeli)	5	0	0	5	0,00	% 0
TYT Sosyal	20	18	2	0	17,50	% 88
Cevap Anahtarı	B	ADDBEDBEEBCEABDEACBCDCE				
Cevaplarınız		ADeBEDBEEBCEeABDEAC				

	S	D	Y	B%
Tarih-1	0	0	0	0
İlk Çağ'da Başlıca Medeniyet Havzaları	1	0	1	0
İslamiyet'in Türk Devlet ve Toplum Yapısına Etkisi	1	1	0	100
Timar Sistemi	1	1	0	100
Osmanlı Devleti'nde Demokratikleşme Hareketleri	1	1	0	100
Siyasi Alandaki İnkılaplar	1	1	0	100
Coğrafya-1	0	0	0	0
Afetlerin oluşum nedenlerini ve özelliklerini açıklar.	1	1	0	100
Türkiye'deki göçleri sebep ve sonuçları açısından değerlendirir.	1	1	0	100
Jeolojik zamanların özelliklerini tektonik olaylarla ilişkilendirerek açıklar.	1	1	0	100
Harita kullanarak çeşitli coğrafi kriterlerle belirlenmiş bölgelerde bulunan ülkeleri sınıflandırır.	1	1	0	100
Türkiye'de görülen iklim tiplerinin özellikleri hakkında çıkarımlarda bulunur.	1	1	0	100
Felsefe	0	0	0	0
Siyaset felsefesinin konusunu ve problemlerini açıklar.	1	1	0	100
Felsefenin anlamını açıklar.	1	1	0	100
Felsefi düşüncenin özelliklerini açıklar.	1	1	0	100
Felsefi bir görüşü veya argümanı sorgular.	1	1	0	100
Varlık felsefesinin konusunu ve problemlerini açıklar.	1	0	1	0
Din Kült. ve Ahl. Bil.	0	0	0	0
İbadet yükümlülüğü ile ilgili bazı kavramları sınıflandırır.	1	1	0	100
İsim ve sıfatlarının yansımalarıyla Allah'ı tanıır.	1	1	0	100
İslam düşüncesinde itikadi ve siyasi yorumları genel özelliklerine göre sınıflandırır.	1	1	0	100

	Soru	Doğru	Yanlış	Boş	Net	Başarı
Fizik	7	2	3	2	1,25	% 18
Kimya	7	4	1	2	3,75	% 54
Biyoloji	6	3	2	1	2,50	% 42
TYT Fen	20	9	6	5	7,50	% 38
Cevap Anahtarı	B	EACCDECCDBAEEDAACBD				
Cevaplarınız		E b ccCCDBb eAeC D				

	S	D	Y	B%
Fizik	0	0	0	0
Kaldırma Kuvveti	1	0	1	0
Adezyon, Kohezyon, Yüzey Gerilimi ve Kılcalılık	1	1	0	100
Kütle, Hacim ve Özkütle	1	0	0	0
Elektrik Devreleri	1	0	1	0
Newton'un Hareket Yasaları	1	1	0	100
Yay Dalgaları	1	0	1	0
Işığın Kırılması	1	0	0	0
Kimya	0	0	0	0
Simyadan Kimyaya	1	1	0	100
Atom Modelleri	1	1	0	100
Güçlü Etkileşimler / Kovalent Bağ	1	1	0	100
Sıvılar	1	1	0	100
Kimyasal Hesaplamalar / Sınırlayıcı Bileşen Hesaplamaları	1	0	0	0
Koligatif Özellikler	1	0	0	0
Asitler ve Bazlar	1	0	1	0
Biyoloji	0	0	0	0
Canlıların yapısını oluşturan organik ve inorganik bileşikleri açıklar.	1	1	0	100
Canlıların sınıflandırılmasında kullanılan kategorileri ve bu kategoriler arasındaki hiyerarşiyi örneklerle açıklar.	1	1	0	100
Hücre sel yapıları ve görevlerini açıklar.	1	0	1	0
Mayozu açıklar.	1	0	1	0
Kalıtımın genel esaslarını açıklar.	1	1	0	100
Canlılardaki beslenme şekillerini örneklerle açıklar.	1	0	0	0

HIZ VE RENK TYT 3



281,013 % 36,07

MANİSA / YUNUSEMRE
KEP AKADEMİ

12A - 12056
YUSUF ÜŞENMEZ

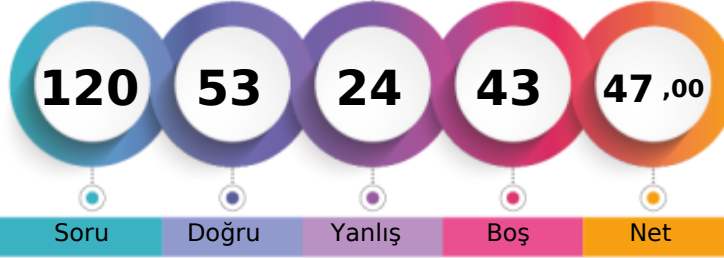

1. Öğrenci

Sizin yeriniz
(1853.)

Sonuncu Öğrenci

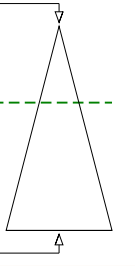

Soru Doğru Yanlış Boş Net

Şube Kurum İlçe İl Genel

Öğrenci Sıra No 57 210 464 509 1853 % 36,07

Sınava Katılan Öğrenci Sayısı 76 370 887 1034 5137

	Soru	Doğru	Yanlış	Boş	Net	Başarı
TYT Türkçe	40	26	9	5	23,75	% 59
Cevap Anahtarı	B	DCDBACBEEADCCBDCBBDEDCBCAEDCDDCCBADEBD				
Cevaplarınız		DCDBACB EAe CBbdCBBbcD eeAaDCDD C D AeEBD				

	S	D	Y	B%
Türkçe	0	0	0	0
Metne Sözcük Yerleştirme	1	1	0	100
Söz Öbeklerinde Anlam	1	1	0	100
Sözcükler Arası Anlam İlişkileri	1	1	0	100
Cümleyi Yorumlama ve Açıklama	2	2	0	100
İki Cümleyi Birleştirme	1	1	0	100
Ses Bilgisi - Karma	1	0	0	0
Noktalama İşaretleri - Karma	1	1	0	100
Virgül	1	1	0	100
Bitişik ve Ayrı Yazılan Kelimeler	1	1	0	100
Yazım Kuralları - Karma	1	0	0	0
Cümlenin Öğeleri - Karma	1	0	1	0
İsim Tamlamaları	1	1	0	100
Ad Sözlük Sözcükler - Karma	1	0	1	0
Çekim Ekleri ve Türleri	1	1	0	100
Düşünceyi Geliştirme Yolları	1	1	0	100
Paragrafta Anlatım Akışını Bozan Cümle	1	0	1	0
Paragrafı İkiye Ayırma	1	0	1	0
Paragrafa Cümle Yerleştirme	1	1	0	100
Paragrafa Ana Düşünce (Ana Fikir)	6	4	2	67
Paragrafta Yardımcı Düşünceler	13	8	2	62
Cümlelerden Paragraf Oluşturma	1	0	1	0
Paragrafın Karşılık Olduğu Soruyu Belirleme	1	1	0	100

	Soru	Doğru	Yanlış	Boş	Net	Başarı
Matematik-1	30	3	1	26	2,75	% 9
Geometri	10	0	0	10	0,00	% 0
TYT Matematik	40	3	1	36	2,75	% 7
Cevap Anahtarı	B	DDDBDCBCCAEAEAEAEEDDEBDEBCECEABEDAECACADE				
Cevaplarınız		D B Ce				

	S	D	Y	B%
Matematik-1	0	0	0	0
Sayı Kümeleri	2	1	0	50
Birinci dereceden bir bilinmeyenli denklem ve eşitsizliklerin çözüm kümelerini bulur.	2	2	0	100
Sayı kümelerini birbiriyle ilişkilendirir.	4	0	1	0
Kökü ifadeleri içeren denklemleri çözer.	1	0	0	0
Üslü İfadeler ve Denklemler	1	0	0	0
Gerçek hayatta periyodik olarak tekrar eden durumları içeren problemleri çözer.	1	0	0	0
Denklemler ve eşitsizlikler ile ilgili problemler çözer.	11	0	0	0
Merkezî Eğilim ve Yayılım Ölçüleri	1	0	0	0
Kümelerde birleşim, kesişim, fark, tümele işlemleri yardımıyla problemler çözer.	2	0	0	0
Fonksiyonlarla ilgili problemler çözer.	1	0	0	0
Gerçek hayat durumlarından doğrusal fonksiyonlarla ifade edilebilenlerin grafik gösterimlerini yapar.	1	0	0	0
Polinomlarla toplama, çıkarma, çarpma ve bölme işlemlerini yapar.	1	0	0	0
n çeşit nesne ile oluşturulabilecek r li dizilişlerin (permütasyonların) kaç farklı şekilde yapılabileceğini hesaplar.	1	0	0	0
Olasılık kavramı ile ilgili uygulamalar yapar.	1	0	0	0
Geometri	0	0	0	0
Dik Üçgen ve Trigonometri	1	0	0	0
İki üçgenin eş olması için gerekli olan asgari koşulları değerlendirir.	1	0	0	0
Üçgenin açılı özellikleri ile ilgili işlemler yapar.	1	0	0	0
İki üçgenin benzer olması için gerekli olan asgari koşulları değerlendirir.	1	0	0	0
Özel dörtgenlerin açılı kenar, köşegen ve alan özelliklerini açıklayarak problemler çözer.	4	0	0	0

	Soru	Doğru	Yanlış	Boş	Net	Başarı
Tarih-1	5	4	1	0	3,75	% 75
Coğrafya-1	5	3	1	1	2,75	% 55
Felsefe	5	5	0	0	5,00	% 100
Din Kült. ve Ahl. Bil.	5	5	0	0	5,00	% 100
Felsefe (Seçmeli)	5	0	0	5	0,00	% 0
TYT Sosyal	20	17	2	1	16,50	% 83
Cevap Anahtarı	B	ADDBEDBEEBCCDEABDEACBCDCE				
Cevaplarınız		ADeBED EbBCCDEABDEAC				

	S	D	Y	B%
Tarih-1	0	0	0	0
İlk Çağ'da Başlıca Medeniyet Havzaları	1	0	1	0
İslamiyet'in Türk Devlet ve Toplum Yapısına Etkisi	1	1	0	100
Timar Sistemi	1	1	0	100
Osmanlı Devleti'nde Demokratikleşme Hareketleri	1	1	0	100
Siyasi Alandaki İnkılaplar	1	1	0	100
Coğrafya-1	0	0	0	0
Afetlerin oluşum nedenlerini ve özelliklerini açıklar.	1	0	0	0
Türkiye'deki göçleri sebep ve sonuçları açısından değerlendirir.	1	1	0	100
Jeolojik zamanların özelliklerini tektonik olaylarla ilişkilendirerek açıklar.	1	1	0	100
Harita kullanarak çeşitli coğrafi kriterlerle belirlenmiş bölgelerde bulunan ülkeleri sınıflandırır.	1	1	0	100
Türkiye'de görülen iklim tiplerinin özellikleri hakkında çıkarımlarda bulunur.	1	0	1	0
Felsefe	0	0	0	0
Siyaset felsefesinin konusunu ve problemlerini açıklar.	1	1	0	100
Felsefenin anlamını açıklar.	1	1	0	100
Felsefi düşüncenin özelliklerini açıklar.	1	1	0	100
Felsefi bir görüşü veya argümanı sorgular.	1	1	0	100
Varlık felsefesinin konusunu ve problemlerini açıklar.	1	1	0	100
Din Kült. ve Ahl. Bil.	0	0	0	0
İbadet yükümlülüğü ile ilgili bazı kavramları sınıflandırır.	1	1	0	100
İsim ve sıfatlarının yansımalarıyla Allah'ı tanıır.	1	1	0	100
İslam düşüncesinde itikadi ve siyasi yorumları genel özelliklerine göre sınıflandırır.	1	1	0	100

	Soru	Doğru	Yanlış	Boş	Net	Başarı
Fizik	7	1	6	0	-0,50	% 0
Kimya	7	2	5	0	0,75	% 11
Biyoloji	6	4	1	1	3,75	% 63
TYT Fen	20	7	12	1	4,00	% 20
Cevap Anahtarı	B	EACCDECCDBAEEDAACBD				
Cevaplarınız		EbedabbbdBbeabDe CBD				

	S	D	Y	B%
Fizik	0	0	0	0
Kaldırma Kuvveti	1	0	1	0
Adezyon, Kohezyon, Yüzey Gerilimi ve Kılcallık	1	1	0	100
Kütle, Hacim ve Özkütle	1	0	1	0
Elektrik Devreleri	1	0	1	0
Newton'un Hareket Yasaları	1	0	1	0
Yay Dalgaları	1	0	1	0
Işığın Kırılması	1	0	1	0
Kimya	0	0	0	0
Simyadan Kimyaya	1	0	1	0
Atom Modelleri	1	0	1	0
Güçlü Etkileşimler / Kovalent Bağ	1	1	0	100
Sıvılar	1	1	0	100
Kimyasal Hesaplamalar / Sınırlayıcı Bileşen Hesaplamaları	1	1	0	100
Koligatif Özellikler	1	0	1	0
Asitler ve Bazlar	1	0	1	0
Biyoloji	0	0	0	0
Canlıların yapısını oluşturan organik ve inorganik bileşikleri açıklar.	1	0	1	0
Canlıların sınıflandırılmasında kullanılan kategorileri ve bu kategoriler arasındaki hiyerarşiyi örneklerle açıklar.	1	1	0	100
Hücre sel yapıları ve görevlerini açıklar.	1	1	0	100
Mayozu açıklar.	1	0	0	0
Kalıtımın genel esaslarını açıklar.	1	1	0	100
Canlılardaki beslenme şekillerini örneklerle açıklar.	1	1	0	100

HIZ VE RENK TYT 3



361,470

%

3,60

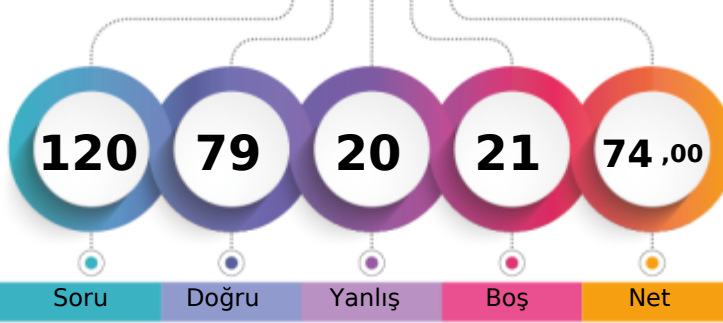
MANİSA / YUNUSEMRE
KEP AKADEMİ12A - 12274
ZEYNEP AKBAYRAM

1. Öğrenci

Sizin yeriniz
(185.)

Sonuncu Öğrenci

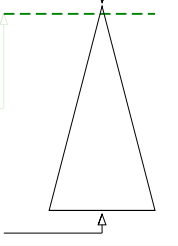

Soru

Doğru

Yanlış

Boş

Net

Şube

Kurum

İlçe

İl

Genel

Öğrenci Sıra No

20

45

92

95

185

% 3,60

Sınava Katılan Öğrenci Sayısı

76

370

887

1034

5137

	Soru	Doğru	Yanlış	Boş	Net	Başarı
TYT Türkçe	40	34	4	2	33,00	% 83
Cevap Anahtarı	B	DCDBACBEEADCCBDCBBDEDCBCAEDCDDCCBDAEBD				
Cevaplarınız		DCDBcCcEdAdCCBDCBBDEDCBCAa	CDCCCBAD	BD		

	S	D	Y	B%
Türkçe	0	0	0	0
Metne Sözcük Yerleştirme	1	1	0	100
Söz Öbeklerinde Anlam	1	1	0	100
Sözcükler Arası Anlam İlişkileri	1	1	0	100
Cümleyi Yorumlama ve Açıklama	2	1	1	50
İki Cümleyi Birleştirme	1	1	0	100
Ses Bilgisi - Karma	1	1	0	100
Noktalama İşaretleri - Karma	1	0	1	0
Virgül	1	1	0	100
Bitişik ve Ayrı Yazılan Kelimeler	1	0	1	0
Yazım Kuralları - Karma	1	1	0	100
Cümlelerin Öğeleri - Karma	1	1	0	100
İsim Tamlamaları	1	1	0	100
Ad Sözlük Sözcükler - Karma	1	1	0	100
Çekim Ekleri ve Türleri	1	1	0	100
Düşünceyi Geliştirme Yolları	1	1	0	100
Paragrafta Anlatım Akışını Bozan Cümle	1	1	0	100
Paragrafı İkiye Ayırma	1	1	0	100
Paragrafa Cümle Yerleştirme	1	1	0	100
Paragrafa Ana Düşünce (Ana Fikir)	6	5	0	83
Paragrafta Yardımcı Düşünceler	13	12	0	92
Cümlelerden Paragraf Oluşturma	1	0	1	0
Paragrafın Karşılık Olduğu Soruyu Belirleme	1	1	0	100

	Soru	Doğru	Yanlış	Boş	Net	Başarı
Matematik-1	30	14	4	12	13,00	% 43
Geometri	10	7	2	1	6,50	% 65
TYT Matematik	40	21	6	13	19,50	% 49
Cevap Anahtarı	B	DDBDBCCBCCAEEAEEDBDEBDCECEABEDAECACADE				
Cevaplarınız		D BDB C d ec AEEEB EB EC eEDAcACA E				

	S	D	Y	B%
Matematik-1	0	0	0	0
Sayı Kümeleri	2	1	0	50
Birinci dereceden bir bilinmeyenli denklem ve eşitsizliklerin çözüm kümelerini bulur.	2	2	0	100
Sayı kümelerini birbiriyle ilişkilendirir.	4	0	1	0
Köklü ifadeleri içeren denklemleri çözer.	1	1	0	100
Üslü İfadeler ve Denklemler	1	1	0	100
Gerçek hayatta periyodik olarak tekrar eden durumları içeren problemleri çözer.	1	0	1	0
Denklemler ve eşitsizlikler ile ilgili problemler çözer.	11	7	1	64
Merkezi Eğilim ve Yayılım Ölçüleri	1	0	0	0
Kümelerde birleşim, kesişim, fark, tümele işlemleri yardımıyla problemler çözer.	2	1	0	50
Fonksiyonlarla ilgili problemler çözer.	1	1	0	100
Gerçek hayat durumlarından doğrusal fonksiyonlarla ifade edilebilenlerin grafik gösterimlerini yapar.	1	0	0	0
Polinomlarla toplama, çıkarma, çarpma ve bölme işlemlerini yapar.	1	0	0	0
n çeşit nesne ile oluşturulabilecek r li dizilişlerin (permütasyonların) kaç farklı şekilde yapılabileceğini hesaplar.	1	0	1	0
Olasılık kavramı ile ilgili uygulamalar yapar.	1	0	0	0
Geometri	0	0	0	0
Dik Üçgen ve Trigonometri	1	1	0	100
İki üçgenin eş olması için gerekli olan asgari koşulları değerlendirir.	1	1	0	100
Üçgenin açılı özellikleri ile ilgili işlemler yapar.	1	0	1	0
İki üçgenin benzer olması için gerekli olan asgari koşulları değerlendirir.	1	1	0	100
Özel dörtgenlerin açılı kenar, köşegen ve alan özelliklerini açıklayarak problemler çözer.	4	3	1	75

	Soru	Doğru	Yanlış	Boş	Net	Başarı
Tarih-1	5	4	1	0	3,75	% 75
Coğrafya-1	5	1	1	3	0,75	% 15
Felsefe	5	5	0	0	5,00	% 100
Din Kült. ve Ahl. Bil.	5	5	0	0	5,00	% 100
Felsefe (Seçmeli)	5	0	0	5	0,00	% 0
TYT Sosyal	20	15	2	3	14,50	% 73
Cevap Anahtarı	B	ADDBEDBEEBCCDEABDEACBCDCE				
Cevaplarınız		ADeBE a BBCDEABDEAC				

	S	D	Y	B%
Tarih-1	0	0	0	0
İlk Çağ'da Başlıca Medeniyet Havzaları	1	0	1	0
İslamiyet'in Türk Devlet ve Toplum Yapısına Etkisi	1	1	0	100
Timar Sistemi	1	1	0	100
Osmanlı Devleti'nde Demokratikleşme Hareketleri	1	1	0	100
Siyasi Alandaki İnkılaplar	1	1	0	100
Coğrafya-1	0	0	0	0
Afetlerin oluşum nedenlerini ve özelliklerini açıklar.	1	0	1	0
Türkiye'deki göçleri sebep ve sonuçları açısından değerlendirir.	1	0	0	0
Jeolojik zamanların özelliklerini tektonik olaylarla ilişkilendirerek açıklar.	1	0	0	0
Harita kullanarak çeşitli coğrafi kriterlerle belirlenmiş bölgelerde bulunan ülkeleri sınıflandırır.	1	1	0	100
Türkiye'de görülen iklim tiplerinin özellikleri hakkında çıkarımlarda bulunur.	1	0	0	0
Felsefe	0	0	0	0
Siyaset felsefesinin konusunu ve problemlerini açıklar.	1	1	0	100
Felsefenin anlamını açıklar.	1	1	0	100
Felsefi düşüncenin özelliklerini açıklar.	1	1	0	100
Felsefi bir görüşü veya argümanı sorgular.	1	1	0	100
Varlık felsefesinin konusunu ve problemlerini açıklar.	1	1	0	100
Din Kült. ve Ahl. Bil.	0	0	0	0
İbadet yükümlülüğü ile ilgili bazı kavramları sınıflandırır.	1	1	0	100
İsim ve sıfatlarının yansımalarıyla Allah'ı tanıır.	1	1	0	100
İslam düşüncesinde itikadi ve siyasi yorumları genel özelliklerine göre sınıflandırır.	1	1	0	100

	Soru	Doğru	Yanlış	Boş	Net	Başarı
Fizik	7	3	3	1	2,25	% 32
Kimya	7	4	2	1	3,50	% 50
Biyoloji	6	2	3	1	1,25	% 21
TYT Fen	20	9	8	3	7,00	% 35
Cevap Anahtarı	B	EACCDECCDBAEEDAACBD				
Cevaplarınız		d c C DbCcADBb EedAb D				

	S	D	Y	B%
Fizik	0	0	0	0
Kaldırma Kuvveti	1	1	0	100
Adezyon, Kohezyon, Yüzey Gerilimi ve Kılcalılık	1	0	1	0
Kütle, Hacim ve Özkütle	1	0	1	0
Elektrik Devreleri	1	0	1	0
Newton'un Hareket Yasaları	1	1	0	100
Yay Dalgaları	1	1	0	100
Işığın Kırılması	1	0	0	0
Kimya	0	0	0	0
Simyadan Kimyaya	1	0	1	0
Atom Modelleri	1	1	0	100
Güçlü Etkileşimler / Kovalent Bağ	1	1	0	100
Sıvılar	1	1	0	100
Kimyasal Hesaplamalar / Sınırlayıcı Bileşen Hesaplamaları	1	0	0	0
Koligatif Özellikler	1	1	0	100
Asitler ve Bazlar	1	0	1	0
Biyoloji	0	0	0	0
Canlıların yapısını oluşturan organik ve inorganik bileşikleri açıklar.	1	0	1	0
Canlıların sınıflandırılmasında kullanılan kategorileri ve bu kategoriler arasındaki hiyerarşiyi örneklerle açıklar.	1	0	1	0
Hücre sel yapıları ve görevlerini açıklar.	1	0	1	0
Mayozu açıklar.	1	1	0	100
Kalıtımın genel esaslarını açıklar.	1	1	0	100
Canlılardaki beslenme şekillerini örneklerle açıklar.	1	0	0	0

HIZ VE RENK TYT 3

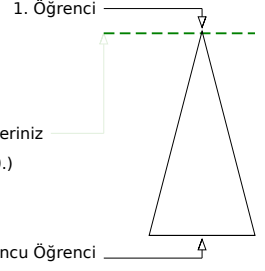
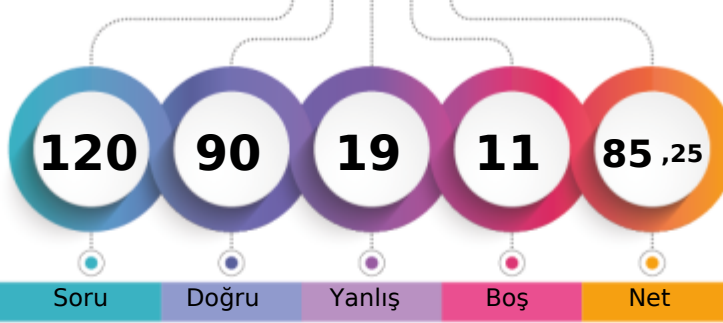

394,890 % 0,97

MANİSA / YUNUSEMRE
KEP AKADEMİ12A - 12024
ZEYNEP POLAT

Soru Doğru Yanlış Boş Net

Şube Kurum İlçe İl Genel

Öğrenci Sıra No 8 16 31 31 50 % 0,97

Sınava Katılan Öğrenci Sayısı 76 370 887 1034 5137

	Soru	Doğru	Yanlış	Boş	Net	Başarı
TYT Türkçe	40	38	2	0	37,50	% 94
Cevap Anahtarı	A	DBDCCAEBAECDDBCCDBBCEDCBEACDCDEBDCDDDBA				
Cevaplarınız		DBDCCcEBAECDBDCCCDaBCEDCBEACDCDEBDCDDDBA				

	S	D	Y	B%
Türkçe	0	0	0	0
Metne Sözcük Yerleştirme	1	1	0	100
Söz Öbeklerinde Anlam	1	1	0	100
Sözcükler Arası Anlam İlişkileri	1	1	0	100
Cümleyi Yorumlama ve Açıklama	2	1	1	50
İki Cümleyi Birleştirme	1	1	0	100
Ses Bilgisi - Karma	1	1	0	100
Noktalama İşaretleri - Karma	1	1	0	100
Virgül	1	1	0	100
Bitişik ve Ayrı Yazılan Kelimeler	1	1	0	100
Yazım Kuralları - Karma	1	1	0	100
Cümlelerin Öğeleri - Karma	1	1	0	100
İsim Tamlamaları	1	1	0	100
Ad Sözlü Sözcükler - Karma	1	1	0	100
Çekim Ekleri ve Türleri	1	1	0	100
Düşünceyi Geliştirme Yolları	1	1	0	100
Paragrafta Anlatım Akışını Bozan Cümle	1	1	0	100
Paragrafı İkiye Ayırma	1	1	0	100
Paragrafa Cümle Yerleştirme	1	0	1	0
Paragrafa Ana Düşünce (Ana Fikir)	6	6	0	100
Paragrafta Yardımcı Düşünceler	13	13	0	100
Cümlelerden Paragraf Oluşturma	1	1	0	100
Paragrafın Karşılık Olduğu Soruyu Belirleme	1	1	0	100

	Soru	Doğru	Yanlış	Boş	Net	Başarı
Matematik-1	30	19	4	7	18,00	% 60
Geometri	10	7	1	2	6,75	% 68
TYT Matematik	40	26	5	9	24,75	% 62
Cevap Anahtarı	A	BDDDCBBCCAEECEAEEDDCBDEECCBADEEACCAEAD				
Cevaplarınız		BD d BBd AEAE ABEE ED BDEEbBADEEACCE				

	S	D	Y	B%
Matematik-1	0	0	0	0
Sayı Kümeleri	2	2	0	100
Birinci dereceden bir bilinmeyenli denklem ve eşitsizliklerin çözüm kümelerini bulur.	2	1	1	50
Sayı kümelerini birbiriyle ilişkilendirir.	4	1	0	25
Kökü ifadeleri içeren denklemleri çözer.	1	0	0	0
Üslü İfadeler ve Denklemler	1	1	0	100
Gerçek hayatta periyodik olarak tekrar eden durumları içeren problemleri çözer.	1	0	1	0
Denklemler ve eşitsizlikler ile ilgili problemler çözer.	11	8	1	73
Merkezi Eğilim ve Yayılım Ölçüleri	1	0	1	0
Kümelerde birleşim, kesişim, fark, tümele işlemleri yardımıyla problemler çözer.	2	2	0	100
Fonksiyonlarla ilgili problemler çözer.	1	1	0	100
Gerçek hayat durumlarından doğrusal fonksiyonlarla ifade edilebilenlerin grafik gösterimlerini yapar.	1	0	0	0
Polinomlarla toplama, çıkarma, çarpma ve bölme işlemlerini yapar.	1	1	0	100
n çeşit nesne ile oluşturulabilecek r li dizilişlerin (permütasyonların) kaç farklı şekilde yapılabileceğini hesaplar.	1	1	0	100
Olasılık kavramı ile ilgili uygulamalar yapar.	1	1	0	100
Geometri	0	0	0	0
Dik Üçgen ve Trigonometri	1	1	0	100
İki üçgenin eş olması için gerekli olan asgari koşulları değerlendirir.	1	1	0	100
Üçgenin açısı özellikleri ile ilgili işlemler yapar.	1	1	0	100
İki üçgenin benzer olması için gerekli olan asgari koşulları değerlendirir.	1	1	0	100
Özel dörtgenlerin açısı, kenar, köşegen ve alan özelliklerini açıklayarak problemler çözer.	4	3	1	75

	Soru	Doğru	Yanlış	Boş	Net	Başarı
Tarih-1	5	4	1	0	3,75	% 75
Coğrafya-1	5	3	1	1	2,75	% 55
Felsefe	5	4	1	0	3,75	% 75
Din Kült. ve Ahl. Bil.	5	5	0	0	5,00	% 100
Felsefe (Seçmeli)	5	0	0	5	0,00	% 0
TYT Sosyal	20	16	3	1	15,25	% 76
Cevap Anahtarı	A	DAEDBBEBEBAEACDABDECEBCD				
Cevaplarınız		eAEDBBE BcBEACcACBDE				

	S	D	Y	B%
Tarih-1	0	0	0	0
İlk Çağ'da Başlıca Medeniyet Havzaları	1	0	1	0
İslamiyet'in Türk Devlet ve Toplum Yapısına Etkisi	1	1	0	100
Timar Sistemi	1	1	0	100
Osmanlı Devleti'nde Demokratikleşme Hareketleri	1	1	0	100
Siyasi Alandaki İnkılaplar	1	1	0	100
Coğrafya-1	0	0	0	0
Afetlerin oluşum nedenlerini ve özelliklerini açıklar.	1	1	0	100
Türkiye'deki göçleri sebep ve sonuçları açısından değerlendirir.	1	1	0	100
Jeolojik zamanların özelliklerini tektonik olaylarla ilişkilendirerek açıklar.	1	0	0	0
Harita kullanarak çeşitli coğrafi kriterlerle belirlenmiş bölgelerde bulunan ülkeleri sınıflandırır.	1	1	0	100
Türkiye'de görülen iklim tiplerinin özellikleri hakkında çıkarımlarda bulunur.	1	0	1	0
Felsefe	0	0	0	0
Siyaset felsefesinin konusunu ve problemlerini açıklar.	1	1	0	100
Felsefenin anlamını açıklar.	1	1	0	100
Felsefi düşüncenin özelliklerini açıklar.	1	1	0	100
Felsefi bir görüşü veya argümanı sorgular.	1	1	0	100
Varlık felsefesinin konusunu ve problemlerini açıklar.	1	0	1	0
Din Kült. ve Ahl. Bil.	0	0	0	0
İbadet yükümlülüğü ile ilgili bazı kavramları sınıflandırır.	1	1	0	100
İsim ve sıfatlarının yansımalarıyla Allah'ı tanıır.	1	1	0	100
İslam düşüncesinde itikadi ve siyasi yorumları genel özelliklerine göre sınıflandırır.	1	1	0	100

	Soru	Doğru	Yanlış	Boş	Net	Başarı
Fizik	7	3	3	1	2,25	% 32
Kimya	7	4	3	0	3,25	% 46
Biyoloji	6	3	3	0	2,25	% 38
TYT Fen	20	10	9	1	7,75	% 39
Cevap Anahtarı	A	CEAECDCCCBEDEEACDADB				
Cevaplarınız		CEccbd aCBDCeBdaEADB				

	S	D	Y	B%
Fizik	0	0	0	0
Kaldırma Kuvveti	1	1	0	100
Adezyon, Kohezyon, Yüzey Gerilimi ve Kılcalılık	1	1	0	100
Kütle, Hacim ve Özkütle	1	0	1	0
Elektrik Devreleri	1	0	1	0
Newton'un Hareket Yasaları	1	0	1	0
Yay Dalgaları	1	1	0	100
Işığın Kırılması	1	0	0	0
Kimya	0	0	0	0
Simyadan Kimyaya	1	0	1	0
Atom Modelleri	1	1	0	100
Güçlü Etkileşimler / Kovalent Bağ	1	1	0	100
Sıvılar	1	1	0	100
Kimyasal Hesaplamalar / Sınırlayıcı Bileşen Hesaplamaları	1	0	1	0
Koligatif Özellikler	1	1	0	100
Asitler ve Bazlar	1	0	1	0
Biyoloji	0	0	0	0
Canlıların yapısını oluşturan organik ve inorganik bileşikleri açıklar.	1	0	1	0
Canlıların sınıflandırılmasında kullanılan kategorileri ve bu kategoriler arasındaki hiyerarşiyi örneklerle açıklar.	1	0	1	0
Hücre sel yapıları ve görevlerini açıklar.	1	0	1	0
Mayozu açıklar.	1	1	0	100
Kalıtımın genel esaslarını açıklar.	1	1	0	100
Canlılardaki beslenme şekillerini örneklerle açıklar.	1	1	0	100

HIZ VE RENK TYT 3



410,605

%

0,55

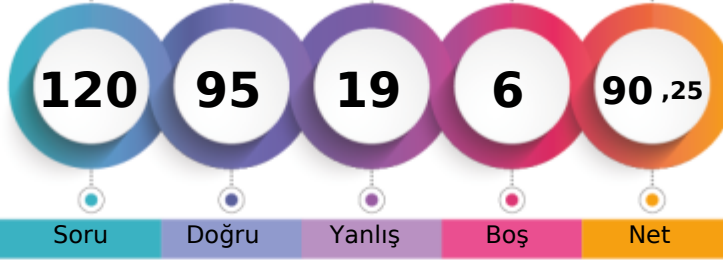
MANİSA / YUNUSEMRE
KEP AKADEMİ12A - 12016
ZEYNEP TOSUN

1. Öğrenci

Sizin yeriniz
(28.)

Sonuncu Öğrenci

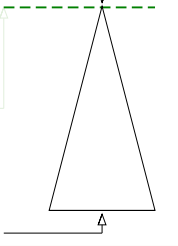

Soru Doğru Yanlış Boş Net

Şube Kurum İlçe İl Genel

Öğrenci Sıra No 5 10 19 19 28 % 0,55

Sınava Katılan Öğrenci Sayısı 76 370 887 1034 5137

	Soru	Doğru	Yanlış	Boş	Net	Başarı
TYT Türkçe	40	36	4	0	35,00	% 88
Cevap Anahtarı	A	DBDCCAEBAECDDBCCDBBCEDCBEACDCDEBDCDDDBA				
Cevaplarınız		DBDCCAEBAECDDBCCDBBCEDdBbACDCcBDCeDDBA				

	S	D	Y	B%
Türkçe	0	0	0	0
Metne Sözcük Yerleştirme	1	1	0	100
Söz Öbeklerinde Anlam	1	1	0	100
Sözcükler Arası Anlam İlişkileri	1	1	0	100
Cümleyi Yorumlama ve Açıklama	2	2	0	100
İki Cümleyi Birleştirme	1	1	0	100
Ses Bilgisi - Karma	1	1	0	100
Noktalama İşaretleri - Karma	1	1	0	100
Virgül	1	1	0	100
Bitişik ve Ayrı Yazılan Kelimeler	1	1	0	100
Yazım Kuralları - Karma	1	1	0	100
Cümlenin Öğeleri - Karma	1	1	0	100
İsim Tamlamaları	1	1	0	100
Ad Sözlü Sözcükler - Karma	1	1	0	100
Çekim Ekleri ve Türleri	1	1	0	100
Düşünceyi Geliştirme Yolları	1	1	0	100
Paragrafta Anlatım Akışını Bozan Cümle	1	1	0	100
Paragrafı İkiye Ayırma	1	1	0	100
Paragrafa Cümle Yerleştirme	1	1	0	100
Paragrafa Ana Düşünce (Ana Fikir)	6	5	1	83
Paragrafta Yardımcı Düşünceler	13	11	2	85
Cümlelerden Paragraf Oluşturma	1	0	1	0
Paragrafın Karşılık Olduğu Soruyu Belirleme	1	1	0	100

	Soru	Doğru	Yanlış	Boş	Net	Başarı
Matematik-1	30	22	5	3	20,75	% 69
Geometri	10	4	3	3	3,25	% 33
TYT Matematik	40	26	8	6	24,00	% 60
Cevap Anahtarı	A	BDDDCDBBCCAEECEAEEDDEDCBDEECCBADEEACCAEAD				
Cevaplarınız		BDDDCDBBdaAECEE eEEcEDCbc ECB DEbcC cA				

	S	D	Y	B%
Matematik-1	0	0	0	0
Sayı Kümeleri	2	2	0	100
Birinci dereceden bir bilinmeyenli denklem ve eşitsizliklerin çözüm kümelerini bulur.	2	2	0	100
Sayı kümelerini birbiriyle ilişkilendirir.	4	3	1	75
Köklü ifadeleri içeren denklemleri çözer.	1	1	0	100
Üslü İfadeler ve Denklemler	1	1	0	100
Gerçek hayatta periyodik olarak tekrar eden durumları içeren problemleri çözer.	1	0	1	0
Denklemler ve eşitsizlikler ile ilgili problemler çözer.	11	8	2	73
Merkezi Eğilim ve Yayılım Ölçüleri	1	1	0	100
Kümelerde birleşim, kesişim, fark, tümeleme işlemleri yardımıyla problemler çözer.	2	1	1	50
Fonksiyonlarla ilgili problemler çözer.	1	1	0	100
Gerçek hayat durumlarından doğrusal fonksiyonlarla ifade edilebilenlerin grafik gösterimlerini yapar.	1	1	0	100
Polinomlarla toplama, çıkarma, çarpma ve bölme işlemlerini yapar.	1	0	0	0
n çeşit nesne ile oluşturulabilecek r li dizilişlerin (permütasyonların) kaç farklı şekilde yapılabileceğini hesaplar.	1	1	0	100
Olasılık kavramı ile ilgili uygulamalar yapar.	1	0	0	0
Geometri	0	0	0	0
Dik Üçgen ve Trigonometri	1	1	0	100
İki üçgenin eş olması için gerekli olan asgari koşulları değerlendirir.	1	1	0	100
Üçgenin açısı özellikleri ile ilgili işlemler yapar.	1	0	1	0
İki üçgenin benzer olması için gerekli olan asgari koşulları değerlendirir.	1	0	1	0
Özel dörtgenlerin açısı, kenar, köşegen ve alan özelliklerini açıklayarak problemler çözer.	4	1	1	25

	Soru	Doğru	Yanlış	Boş	Net	Başarı
Tarih-1	5	3	2	0	2,50	% 50
Coğrafya-1	5	4	1	0	3,75	% 75
Felsefe	5	5	0	0	5,00	% 100
Din Kült. ve Ahl. Bil.	5	5	0	0	5,00	% 100
Felsefe (Seçmeli)	5	0	0	5	0,00	% 0
TYT Sosyal	20	17	3	0	16,25	% 81
Cevap Anahtarı	A	DAEDBBEDBEBEACDACBDECEBCD				
Cevaplarınız		cAEaBBEDBcBEACDACBDE				

	S	D	Y	B%
Tarih-1	0	0	0	0
İlk Çağ'da Başlıca Medeniyet Havzaları	1	0	1	0
İslamiyet'in Türk Devlet ve Toplum Yapısına Etkisi	1	1	0	100
Timar Sistemi	1	1	0	100
Osmanlı Devleti'nde Demokratikleşme Hareketleri	1	0	1	0
Siyasi Alandaki İnkılaplar	1	1	0	100
Coğrafya-1	0	0	0	0
Afetlerin oluşum nedenlerini ve özelliklerini açıklar.	1	1	0	100
Türkiye'deki göçleri sebep ve sonuçları açısından değerlendirir.	1	1	0	100
Jeolojik zamanların özelliklerini tektonik olaylarla ilişkilendirerek açıklar.	1	1	0	100
Harita kullanarak çeşitli coğrafi kriterlerle belirlenmiş bölgelerde bulunan ülkeleri sınıflandırır.	1	1	0	100
Türkiye'de görülen iklim tiplerinin özellikleri hakkında çıkarımlarda bulunur.	1	0	1	0
Felsefe	0	0	0	0
Siyaset felsefesinin konusunu ve problemlerini açıklar.	1	1	0	100
Felsefenin anlamını açıklar.	1	1	0	100
Felsefi düşüncenin özelliklerini açıklar.	1	1	0	100
Felsefi bir görüşü veya argümanı sorgular.	1	1	0	100
Varlık felsefesinin konusunu ve problemlerini açıklar.	1	1	0	100
Din Kült. ve Ahl. Bil.	0	0	0	0
İbadet yükümlülüğü ile ilgili bazı kavramları sınıflandırır.	1	1	0	100
İsim ve sıfatlarının yansımalarıyla Allah'ı tanıır.	1	1	0	100
İslam düşüncesinde itikadi ve siyasi yorumları genel özelliklerine göre sınıflandırır.	1	1	0	100

	Soru	Doğru	Yanlış	Boş	Net	Başarı
Fizik	7	4	3	0	3,25	% 46
Kimya	7	7	0	0	7,00	% 100
Biyoloji	6	5	1	0	4,75	% 79
TYT Fen	20	16	4	0	15,00	% 75
Cevap Anahtarı	A	CEAECDCCBDEEAAcADADB				
Cevaplarınız		CdAcCbCCBDEEAAcADB				

	S	D	Y	B%
Fizik	0	0	0	0
Kaldırma Kuvveti	1	1	0	100
Adezyon, Kohezyon, Yüzey Gerilimi ve Kılcalılık	1	0	1	0
Kütle, Hacim ve Özkütle	1	1	0	100
Elektrik Devreleri	1	0	1	0
Newton'un Hareket Yasaları	1	1	0	100
Yay Dalgaları	1	1	0	100
Işığın Kırılması	1	0	1	0
Kimya	0	0	0	0
Simyadan Kimyaya	1	1	0	100
Atom Modelleri	1	1	0	100
Güçlü Etkileşimler / Kovalent Bağ	1	1	0	100
Sıvılar	1	1	0	100
Kimyasal Hesaplamalar / Sınırlayıcı Bileşen Hesaplamaları	1	1	0	100
Koligatif Özellikler	1	1	0	100
Asitler ve Bazlar	1	1	0	100
Biyoloji	0	0	0	0
Canlıların yapısını oluşturan organik ve inorganik bileşikleri açıklar.	1	1	0	100
Canlıların sınıflandırılmasında kullanılan kategorileri ve bu kategoriler arasındaki hiyerarşiyi örneklerle açıklar.	1	1	0	100
Hücre sel yapıları ve görevlerini açıklar.	1	0	1	0
Mayozu açıklar.	1	1	0	100
Kalıtımın genel esaslarını açıklar.	1	1	0	100
Canlılardaki beslenme şekillerini örneklerle açıklar.	1	1	0	100

HIZ VE RENK TYT 3



338,688

%

8,35

MANİSA / YUNUSEMRE
KEP AKADEMİ

12A - 12106
ZEYNEP ULUAĞAÇ

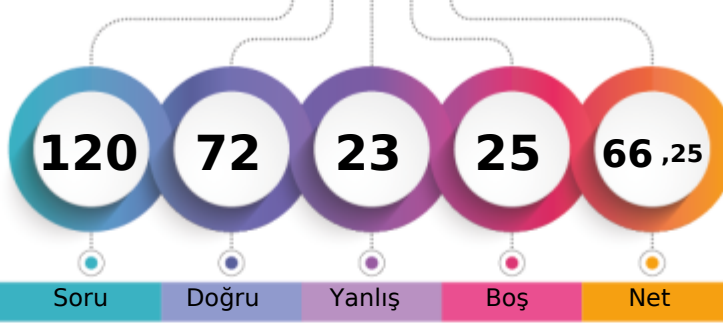

1. Öğrenci

Sizin yeriniz
(429.)

Sonuncu Öğrenci

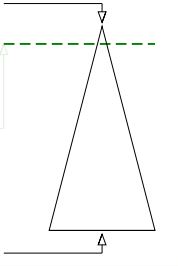

Soru Doğru Yanlış Boş Net

Şube Kurum İlçe İl Genel

Öğrenci Sıra No 33 90 190 201 429 % 8,35

Sınava Katılan Öğrenci Sayısı 76 370 887 1034 5137

	Soru	Doğru	Yanlış	Boş	Net	Başarı
TYT Türkçe	40	30	5	5	28,75	% 72
Cevap Anahtarı	B	DCDBACBEEADCCBDCBBDEDCBCAEDCDDCCBADEBD				
Cevaplarınız		DCDBACBEEADCC	DaCdDdDCB		CeCCCBADcBD	

	S	D	Y	B%
Türkçe	0	0	0	0
Metne Sözcük Yerleştirme	1	1	0	100
Söz Öbeklerinde Anlam	1	1	0	100
Sözcükler Arası Anlam İlişkileri	1	1	0	100
Cümleyi Yorumlama ve Açıklama	2	2	0	100
İki Cümleyi Birleştirme	1	1	0	100
Ses Bilgisi - Karma	1	1	0	100
Noktalama İşaretleri - Karma	1	1	0	100
Virgül	1	1	0	100
Bitişik ve Ayrı Yazılan Kelimeler	1	1	0	100
Yazım Kuralları - Karma	1	1	0	100
Cümlenin Öğeleri - Karma	1	1	0	100
İsim Tamlamaları	1	0	0	0
Ad Sözlük Sözcükler - Karma	1	1	0	100
Çekim Ekleri ve Türleri	1	1	0	100
Düşünceyi Geliştirme Yolları	1	1	0	100
Paragrafta Anlatım Akışını Bozan Cümle	1	0	1	0
Paragrafı İkiye Ayırma	1	1	0	100
Paragrafa Cümle Yerleştirme	1	0	1	0
Paragrafa Ana Düşünce (Ana Fikir)	6	5	1	83
Paragrafta Yardımcı Düşünceler	13	8	2	62
Cümlelerden Paragraf Oluşturma	1	0	0	0
Paragrafın Karşılık Olduğu Soruyu Belirleme	1	1	0	100

	Soru	Doğru	Yanlış	Boş	Net	Başarı
Matematik-1	30	12	6	12	10,50	% 35
Geometri	10	6	2	2	5,50	% 55
TYT Matematik	40	18	8	14	16,00	% 40
Cevap Anahtarı	B	DDDBDCBCCAEAEAEEDBDEBDCECEABEDAECACADE				
Cevaplarınız		D Bc Ca d A dEEEd EB ECE aED caACA E				

	S	D	Y	B%
Matematik-1	0	0	0	0
Sayı Kümeleri	2	1	0	50
Birinci dereceden bir bilinmeyenli denklem ve eşitsizliklerin çözüm kümelerini bulur.	2	2	0	100
Sayı kümelerini birbiriyle ilişkilendirir.	4	1	1	25
Kökü ifadeleri içeren denklemleri çözer.	1	0	1	0
Üslü İfadeler ve Denklemler	1	0	0	0
Gerçek hayatta periyodik olarak tekrar eden durumları içeren problemleri çözer.	1	0	1	0
Denklemler ve eşitsizlikler ile ilgili problemler çözer.	11	6	1	55
Merkezî Eğilim ve Yayılım Ölçüleri	1	0	0	0
Kümelerde birleşim, kesişim, fark, tümele işlemleri yardımıyla problemler çözer.	2	0	1	0
Fonksiyonlarla ilgili problemler çözer.	1	1	0	100
Gerçek hayat durumlarından doğrusal fonksiyonlarla ifade edilebilenlerin grafik gösterimlerini yapar.	1	0	0	0
Polinomlarla toplama, çıkarma, çarpma ve bölme işlemlerini yapar.	1	1	0	100
n çeşit nesne ile oluşturulabilecek r li dizilişlerin (permütasyonların) kaç farklı şekilde yapılabileceğini hesaplar.	1	0	1	0
Olasılık kavramı ile ilgili uygulamalar yapar.	1	0	0	0
Geometri	0	0	0	0
Dik Üçgen ve Trigonometri	1	1	0	100
İki üçgenin eş olması için gerekli olan asgari koşulları değerlendirir.	1	1	0	100
Üçgenin açısı özellikleri ile ilgili işlemler yapar.	1	0	1	0
İki üçgenin benzer olması için gerekli olan asgari koşulları değerlendirir.	1	0	0	0
Özel dörtgenlerin açısı, kenar, köşegen ve alan özelliklerini açıklayarak problemler çözer.	4	3	1	75

	Soru	Doğru	Yanlış	Boş	Net	Başarı
Tarih-1	5	3	2	0	2,50	% 50
Coğrafya-1	5	3	1	1	2,75	% 55
Felsefe	5	4	1	0	3,75	% 75
Din Kült. ve Ahl. Bil.	5	4	1	0	3,75	% 75
Felsefe (Seçmeli)	5	0	0	5	0,00	% 0
TYT Sosyal	20	14	5	1	12,75	% 64
Cevap Anahtarı	B	ADDBEDBEEBCCDEABDEACBCDCE				
Cevaplarınız		AeeBEDBE eBCCeABcEAC				

	S	D	Y	B%
Tarih-1	0	0	0	0
İlk Çağ'da Başlıca Medeniyet Havzaları	1	0	1	0
İslamiyet'in Türk Devlet ve Toplum Yapısına Etkisi	1	1	0	100
Timar Sistemi	1	1	0	100
Osmanlı Devleti'nde Demokratikleşme Hareketleri	1	0	1	0
Siyasi Alandaki İnkılaplar	1	1	0	100
Coğrafya-1	0	0	0	0
Afetlerin oluşum nedenlerini ve özelliklerini açıklar.	1	1	0	100
Türkiye'deki göçleri sebep ve sonuçları açısından değerlendirir.	1	1	0	100
Jeolojik zamanların özelliklerini tektonik olaylarla ilişkilendirerek açıklar.	1	1	0	100
Harita kullanarak çeşitli coğrafi kriterlerle belirlenmiş bölgelerde bulunan ülkeleri sınıflandırır.	1	0	1	0
Türkiye'de görülen iklim tiplerinin özellikleri hakkında çıkarımlarda bulunur.	1	0	0	0
Felsefe	0	0	0	0
Siyaset felsefesinin konusunu ve problemlerini açıklar.	1	1	0	100
Felsefenin anlamını açıklar.	1	1	0	100
Felsefi düşüncenin özelliklerini açıklar.	1	1	0	100
Felsefi bir görüşü veya argümanı sorgular.	1	1	0	100
Varlık felsefesinin konusunu ve problemlerini açıklar.	1	0	1	0
Din Kült. ve Ahl. Bil.	0	0	0	0
İbadet yükümlülüğü ile ilgili bazı kavramları sınıflandırır.	1	1	0	100
İsim ve sıfatlarının yansımalarıyla Allah'ı tanıır.	1	1	0	100
İslam düşüncesinde itikadi ve siyasi yorumları genel özelliklerine göre sınıflandırır.	1	1	0	100

	Soru	Doğru	Yanlış	Boş	Net	Başarı
Fizik	7	2	2	3	1,50	% 21
Kimya	7	5	1	1	4,75	% 68
Biyoloji	6	3	2	1	2,50	% 42
TYT Fen	20	10	5	5	8,75	% 44
Cevap Anahtarı	B	EACCDECCDBAEEDAACBD				
Cevaplarınız		dA cCeC BAEEDeAb D				

	S	D	Y	B%
Fizik	0	0	0	0
Kaldırma Kuvveti	1	0	0	0
Adezyon, Kohezyon, Yüzey Gerilimi ve Kılçallık	1	0	1	0
Kütle, Hacim ve Özkütle	1	1	0	100
Elektrik Devreleri	1	0	1	0
Newton'un Hareket Yasaları	1	1	0	100
Yay Dalgaları	1	0	0	0
Işığın Kırılması	1	0	0	0
Kimya	0	0	0	0
Simyadan Kimyaya	1	1	0	100
Atom Modelleri	1	0	1	0
Güçlü Etkileşimler / Kovalent Bağ	1	1	0	100
Sıvılar	1	0	0	0
Kimyasal Hesaplamalar / Sınırlayıcı Bileşen Hesaplamaları	1	0	0	100
Koligatif Özellikler	1	1	0	100
Asitler ve Bazlar	1	1	0	100
Biyoloji	0	0	0	0
Canlıların yapısını oluşturan organik ve inorganik bileşikleri açıklar.	1	0	1	0
Canlıların sınıflandırılmasında kullanılan kategorileri ve bu kategoriler arasındaki hiyerarşiyi örneklerle açıklar.	1	0	1	0
Hücre sel yapıları ve görevlerini açıklar.	1	1	0	100
Mayozu açıklar.	1	1	0	100
Kalıtımın genel esaslarını açıklar.	1	1	0	100
Canlılardaki beslenme şekillerini örneklerle açıklar.	1	0	0	0

HIZ VE RENK TYT 3



418,855

%

0,31

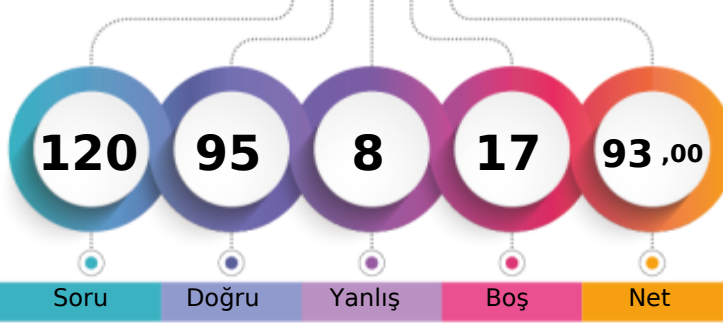
MANİSA / YUNUSEMRE
KEP AKADEMİ12B - 12020
DİLA NUR CAN

1. Öğrenci

Sizin yeriniz
(16.)

Sonuncu Öğrenci

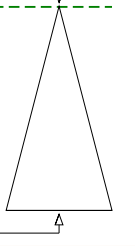

Soru

Doğru

Yanlış

Boş

Net

Şube

Kurum

İlçe

İl

Genel

Öğrenci Sıra No

1

6

11

11

16

% 0,31

Sınava Katılan Öğrenci Sayısı

2

370

887

1034

5137

	Soru	Doğru	Yanlış	Boş	Net	Başarı
TYT Türkçe	40	36	2	2	35,50	% 89
Cevap Anahtarı	B	DCDBACBEEADCCBDCBBDEDCBCAEDCDDCCDBAEDBD				
Cevaplarınız		DdDBACBEEADCCBDCBBDEDCBCA	DCDCCDBA	EBa		

	S	D	Y	B%
Türkçe	0	0	0	0
Metne Sözcük Yerleştirme	1	1	0	100
Söz Öbeklerinde Anlam	1	1	0	100
Sözcükler Arası Anlam İlişkileri	1	1	0	100
Cümleyi Yorumlama ve Açıklama	2	1	1	50
İki Cümleyi Birleştirme	1	1	0	100
Ses Bilgisi - Karma	1	1	0	100
Noktalama İşaretleri - Karma	1	1	0	100
Virgül	1	1	0	100
Bitişik ve Ayrı Yazılan Kelimeler	1	1	0	100
Yazım Kuralları - Karma	1	1	0	100
Cümlenin Öğeleri - Karma	1	1	0	100
İsim Tamlamaları	1	1	0	100
Ad Söyül Sözcükler - Karma	1	1	0	100
Çekim Ekleri ve Türleri	1	1	0	100
Düşünceyi Geliştirme Yolları	1	1	0	100
Paragrafta Anlatım Akışını Bozan Cümle	1	1	0	100
Paragrafı İkiye Ayırma	1	1	0	100
Paragrafa Cümle Yerleştirme	1	1	0	100
Paragrafa Ana Düşünce (Ana Fikir)	6	5	0	83
Paragrafta Yardımcı Düşünceler	13	12	1	92
Cümlelerden Paragraf Oluşturma	1	0	0	0
Paragrafın Karşılık Olduğu Soruyu Belirleme	1	1	0	100

	Soru	Doğru	Yanlış	Boş	Net	Başarı		
Matematik-1	30	24	0	6	24,00	% 80		
Geometri	10	4	0	6	4,00	% 40		
TYT Matematik	40	28	0	12	28,00	% 70		
Cevap Anahtarı	B	DDBDBCCBCCAEEAEEDBDEBDCCEABEDAEACADE						
Cevaplarınız		DDBDBCCB	CAE	AEEEBDD	BD	ECE	EDA	E

	S	D	Y	B%
Matematik-1	0	0	0	0
Sayı Kümeleri	2	2	0	100
Birinci dereceden bir bilinmeyenli denklem ve eşitsizliklerin çözüm kümelerini bulur.	2	2	0	100
Sayı kümelerini birbiriyle ilişkilendirir.	4	4	0	100
Köklü ifadeleri içeren denklemleri çözer.	1	1	0	100
Üslü İfadeler ve Denklemler	1	1	0	100
Gerçek hayatta periyodik olarak tekrar eden durumları içeren problemleri çözer.	1	0	0	0
Denklemler ve eşitsizlikler ile ilgili problemler çözer.	11	9	0	82
Merkezi Eğilim ve Yayılım Ölçüleri	1	1	0	100
Kümelerde birleşim, kesişim, fark, tümeleme işlemleri yardımıyla problemler çözer.	2	2	0	100
Fonksiyonlarla ilgili problemler çözer.	1	1	0	100
Gerçek hayat durumlarından doğrusal fonksiyonlarla ifade edilebilenlerin grafik gösterimlerini yapar.	1	0	0	0
Polinomlarla toplama, çıkarma, çarpma ve bölme işlemlerini yapar.	1	1	0	100
n çeşit nesne ile oluşturulabilecek r li dizilişlerin (permütasyonların) kaç farklı şekilde yapılabileceğini hesaplar.	1	0	0	0
Olasılık kavramı ile ilgili uygulamalar yapar.	1	0	0	0
Geometri	0	0	0	0
Dik Üçgen ve Trigonometri	1	1	0	100
İki üçgenin eş olması için gerekli olan asgari koşulları değerlendirir.	1	1	0	100
Üçgenin açılı özellikleri ile ilgili işlemler yapar.	1	0	0	0
İki üçgenin benzer olması için gerekli olan asgari koşulları değerlendirir.	1	1	0	100
Özel dörtgenlerin açılı kenar, köşegen ve alan özelliklerini açıklayarak problemler çözer.	4	1	0	25

	Soru	Doğru	Yanlış	Boş	Net	Başarı
Tarih-1	5	4	1	0	3,75	% 75
Coğrafya-1	5	3	1	1	2,75	% 55
Felsefe	5	4	1	0	3,75	% 75
Din Kült. ve Ahl. Bil.	5	4	0	1	4,00	% 80
Felsefe (Seçmeli)	5	0	0	5	0,00	% 0
TYT Sosyal	20	15	3	2	14,25	% 71
Cevap Anahtarı	B	ADDBEDBEEBCCDEABDEACBCDCE				
Cevaplarınız		ADeBE	BEEcBcCEA	DEAC		

	S	D	Y	B%
Tarih-1	0	0	0	0
İlk Çağ'da Başlıca Medeniyet Havzaları	1	0	1	0
İslamiyet'in Türk Devlet ve Toplum Yapısına Etkisi	1	1	0	100
Timar Sistemi	1	1	0	100
Osmanlı Devleti'nde Demokratikleşme Hareketleri	1	1	0	100
Siyasi Alandaki İnkılaplar	1	1	0	100
Coğrafya-1	0	0	0	0
Afetlerin oluşum nedenlerini ve özelliklerini açıklar.	1	1	0	100
Türkiye'deki göçleri sebep ve sonuçları açısından değerlendirir.	1	1	0	100
Jeolojik zamanların özelliklerini tektonik olaylarla ilişkilendirerek açıklar.	1	0	0	0
Harita kullanarak çeşitli coğrafi kriterlerle belirlenmiş bölgelerde bulunan ülkeleri sınıflandırır.	1	0	1	0
Türkiye'de görülen iklim tiplerinin özellikleri hakkında çıkarımlarda bulunur.	1	1	0	100
Felsefe	0	0	0	0
Siyaset felsefesinin konusunu ve problemlerini açıklar.	1	1	0	100
Felsefenin anlamını açıklar.	1	1	0	100
Felsefi düşüncenin özelliklerini açıklar.	1	1	0	100
Felsefi bir görüşü veya argümanı sorgular.	1	1	0	100
Varlık felsefesinin konusunu ve problemlerini açıklar.	1	0	1	0
Din Kült. ve Ahl. Bil.	0	0	0	0
İbadet yükümlülüğü ile ilgili bazı kavramları sınıflandırır.	1	1	0	100
İsim ve sıfatlarının yansımalarıyla Allah'ı tanıır.	1	1	0	100
İslam düşüncesinde itikadi ve siyasi yorumları genel özelliklerine göre sınıflandırır.	1	0	0	0

	Soru	Doğru	Yanlış	Boş	Net	Başarı
Fizik	7	4	2	1	3,50	% 50
Kimya	7	6	1	0	5,75	% 82
Biyoloji	6	6	0	0	6,00	% 100
TYT Fen	20	16	3	1	15,25	% 76
Cevap Anahtarı	B	EACCDECCDBAEEDAACBD				
Cevaplarınız		dAC	bECCDBbEEDAACBD			

	S	D	Y	B%
Fizik	0	0	0	0
Kaldırma Kuvveti	1	1	0	100
Adezyon, Kohezyon, Yüzey Gerilimi ve Kılcalılık	1	0	1	0
Kütle, Hacim ve Özkütle	1	1	0	100
Elektrik Devreleri	1	1	0	100
Newton'un Hareket Yasaları	1	1	0	100
Yay Dalgaları	1	0	1	0
Işığın Kırılması	1	0	0	0
Kimya	0	0	0	0
Simyadan Kimyaya	1	1	0	100
Atom Modelleri	1	1	0	100
Güçlü Etkileşimler / Kovalent Bağ	1	1	0	100
Sıvılar	1	1	0	100
Kimyasal Hesaplamalar / Sınırlayıcı Bileşen Hesaplamaları	1	1	0	100
Koligatif Özellikler	1	1	0	100
Asitler ve Bazlar	1	0	1	0
Biyoloji	0	0	0	0
Canlıların yapısını oluşturan organik ve inorganik bileşikleri açıklar.	1	1	0	100
Canlıların sınıflandırılmasında kullanılan kategorileri ve bu kategoriler arasındaki hiyerarşiyi örneklerle açıklar.	1	1	0	100
Hücre sel yapıları ve görevlerini açıklar.	1	1	0	100
Mayozu açıklar.	1	1	0	100
Kalıtımın genel esaslarını açıklar.	1	1	0	100
Canlılardaki beslenme şekillerini örneklerle açıklar.	1	1	0	100

HIZ VE RENK TYT 3



383,928

%

1,71

MANİSA / YUNUSEMRE
KEP AKADEMİ12B - 12132
ELİFNUR BATTAL

1. Öğrenci

Sizin yeriniz
(88.)

Sonuncu Öğrenci

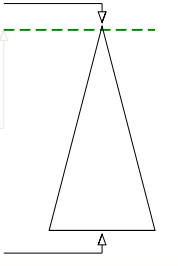

Soru

Doğru

Yanlış

Boş

Net

Şube

Kurum

İlçe

İl

Genel

Öğrenci Sıra No

2

24

48

49

88

% 1,71

Sınava Katılan Öğrenci Sayısı

2

370

887

1034

5137

	Soru	Doğru	Yanlış	Boş	Net	Başarı
TYT Türkçe	40	37	3	0	36,25	% 91
Cevap Anahtarı	B	DCDBACBEEADCCBDCBBDEDCBCAEDCDECCDBAEDBD				
Cevaplarınız		DdDBACBEEbADCCBDCBBDEDCBCAEDCDECCDBAEDBa				

	S	D	Y	B%
Türkçe	0	0	0	0
Metne Sözcük Yerleştirme	1	1	0	100
Söz Öbeklerinde Anlam	1	1	0	100
Sözcükler Arası Anlam İlişkileri	1	1	0	100
Cümleyi Yorumlama ve Açıklama	2	1	1	50
İki Cümleyi Birleştirme	1	1	0	100
Ses Bilgisi - Karma	1	1	0	100
Noktalama İşaretleri - Karma	1	1	0	100
Virgül	1	1	0	100
Bitişik ve Ayrı Yazılan Kelimeler	1	0	1	0
Yazım Kuralları - Karma	1	1	0	100
Cümlelerin Öğeleri - Karma	1	1	0	100
İsim Tamlamaları	1	1	0	100
Ad Sözlük Sözcükler - Karma	1	1	0	100
Çekim Ekleri ve Türleri	1	1	0	100
Düşünceyi Geliştirme Yolları	1	1	0	100
Paragrafta Anlatım Akışını Bozan Cümle	1	1	0	100
Paragrafı İkiye Ayırma	1	1	0	100
Paragrafa Cümle Yerleştirme	1	1	0	100
Paragrafa Ana Düşünce (Ana Fikir)	6	6	0	100
Paragrafta Yardımcı Düşünceler	13	12	1	92
Cümlelerden Paragraf Oluşturma	1	1	0	100
Paragrafın Karşılık Olduğu Soruyu Belirleme	1	1	0	100

	Soru	Doğru	Yanlış	Boş	Net	Başarı
Matematik-1	30	15	4	11	14,00	% 47
Geometri	10	8	1	1	7,75	% 78
TYT Matematik	40	23	5	12	21,75	% 54
Cevap Anahtarı	B	DDBDBCCBCCAEEAEEEBDDEBDCECEABEDAECACADE				
Cevaplarınız		DDBDBCCbBdeAa AEEEBD			EDAECACA b	

	S	D	Y	B%
Matematik-1	0	0	0	0
Sayı Kümeleri	2	2	0	100
Birinci dereceden bir bilinmeyenli denklem ve eşitsizliklerin çözüm kümelerini bulur.	2	2	0	100
Sayı kümelerini birbiriyle ilişkilendirir.	4	3	1	75
Kökü ifadeleri içeren denklemleri çözer.	1	1	0	100
Üslü İfadeler ve Denklemler	1	1	0	100
Gerçek hayatta periyodik olarak tekrar eden durumları içeren problemleri çözer.	1	0	1	0
Denklemler ve eşitsizlikler ile ilgili problemler çözer.	11	3	1	27
Merkezi Eğilim ve Yayılım Ölçüleri	1	0	1	0
Kümelerde birleşim, kesişim, fark, tümele işlemleri yardımıyla problemler çözer.	2	2	0	100
Fonksiyonlarla ilgili problemler çözer.	1	1	0	100
Gerçek hayat durumlarından doğrusal fonksiyonlarla ifade edilebilenlerin grafik gösterimlerini yapar.	1	0	0	0
Polinomlarla toplama, çıkarma, çarpma ve bölme işlemlerini yapar.	1	0	0	0
n çeşit nesne ile oluşturulabilecek r li dizilişlerin (permütasyonların) kaç farklı şekilde yapılabileceğini hesaplar.	1	0	0	0
Olasılık kavramı ile ilgili uygulamalar yapar.	1	0	0	0
Geometri	0	0	0	0
Dik Üçgen ve Trigonometri	1	1	0	100
İki üçgenin eş olması için gerekli olan asgari koşulları değerlendirir.	1	1	0	100
Üçgenin açılı özellikleri ile ilgili işlemler yapar.	1	1	0	100
İki üçgenin benzer olması için gerekli olan asgari koşulları değerlendirir.	1	1	0	100
Özel dörtgenlerin açılı kenar, köşegen ve alan özelliklerini açıklayarak problemler çözer.	4	3	1	75

	Soru	Doğru	Yanlış	Boş	Net	Başarı
Tarih-1	5	2	2	1	1,50	% 30
Coğrafya-1	5	3	0	2	3,00	% 60
Felsefe	5	4	1	0	3,75	% 75
Din Kült. ve Ahl. Bil.	5	3	2	0	2,50	% 50
Felsefe (Seçmeli)	5	0	0	5	0,00	% 0
TYT Sosyal	20	12	5	3	10,75	% 54
Cevap Anahtarı	B	ADDBEDBEEBCCDEABDEACBCDCE				
Cevaplarınız		AbcB DB E BcEABedAC				

	S	D	Y	B%
Tarih-1	0	0	0	0
İlk Çağ'da Başlıca Medeniyet Havzaları	1	0	1	0
İslamiyet'in Türk Devlet ve Toplum Yapısına Etkisi	1	1	0	100
Timar Sistemi	1	0	0	0
Osmanlı Devleti'nde Demokratikleşme Hareketleri	1	0	1	0
Siyasi Alandaki İnkılaplar	1	1	0	100
Coğrafya-1	0	0	0	0
Afetlerin oluşum nedenlerini ve özelliklerini açıklar.	1	1	0	100
Türkiye'deki göçleri sebep ve sonuçları açısından değerlendirir.	1	0	0	0
Jeolojik zamanların özelliklerini tektonik olaylarla ilişkilendirerek açıklar.	1	1	0	100
Harita kullanarak çeşitli coğrafi kriterlerle belirlenmiş bölgelerde bulunan ülkeleri sınıflandırır.	1	0	0	0
Türkiye'de görülen iklim tiplerinin özellikleri hakkında çıkarımlarda bulunur.	1	1	0	100
Felsefe	0	0	0	0
Siyaset felsefesinin konusunu ve problemlerini açıklar.	1	1	0	100
Felsefenin anlamını açıklar.	1	1	0	100
Felsefi düşüncenin özelliklerini açıklar.	1	1	0	100
Felsefi bir görüşü veya argümanı sorgular.	1	1	0	100
Varlık felsefesinin konusunu ve problemlerini açıklar.	1	0	1	0
Din Kült. ve Ahl. Bil.	0	0	0	0
İbadet yükümlülüğü ile ilgili bazı kavramları sınıflandırır.	1	1	0	100
İsim ve sıfatlarının yansımalarıyla Allah'ı tanıır.	1	1	0	100
İslam düşüncesinde itikadi ve siyasi yorumları genel özelliklerine göre sınıflandırır.	1	1	0	100

	Soru	Doğru	Yanlış	Boş	Net	Başarı
Fizik	7	4	2	1	3,50	% 50
Kimya	7	5	2	0	4,50	% 64
Biyoloji	6	5	1	0	4,75	% 79
TYT Fen	20	14	5	1	12,75	% 64
Cevap Anahtarı	B	EACCDECCDBAEEEDAACBD				
Cevaplarınız		EAC DbbCacBAEEDAACBa				

	S	D	Y	B%
Fizik	0	0	0	0
Kaldırma Kuvveti	1	1	0	100
Adezyon, Kohezyon, Yüzey Gerilimi ve Kılçallık	1	1	0	100
Kütle, Hacim ve Özkütle	1	1	0	100
Elektrik Devreleri	1	0	1	0
Newton'un Hareket Yasaları	1	0	1	0
Yay Dalgaları	1	1	0	100
Işığın Kırılması	1	0	0	0
Kimya	0	0	0	0
Simyadan Kimyaya	1	0	1	0
Atom Modelleri	1	1	0	100
Güçlü Etkileşimler / Kovalent Bağ	1	1	0	100
Sıvılar	1	0	1	0
Kimyasal Hesaplamalar / Sınırlayıcı Bileşen Hesaplamaları	1	1	0	100
Koligatif Özellikler	1	1	0	100
Asitler ve Bazlar	1	1	0	100
Biyoloji	0	0	0	0
Canlıların yapısını oluşturan organik ve inorganik bileşikleri açıklar.	1	1	0	100
Canlıların sınıflandırılmasında kullanılan kategorileri ve bu kategoriler arasındaki hiyerarşiyi örneklerle açıklar.	1	1	0	100
Hücre sel yapıları ve görevlerini açıklar.	1	1	0	100
Mayozu açıklar.	1	1	0	100
Kalıtımın genel esaslarını açıklar.	1	0	1	0
Canlılardaki beslenme şekillerini örneklerle açıklar.	1	1	0	100

HIZ VE RENK TYT 3

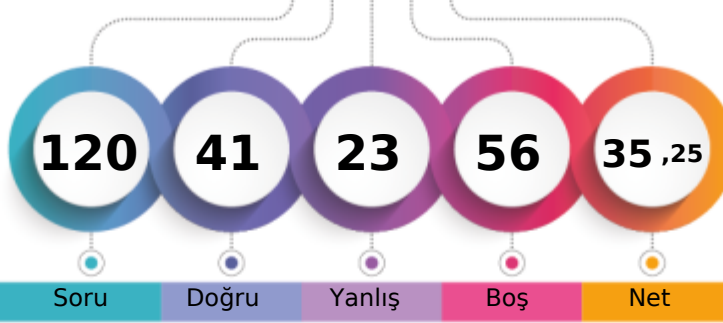

245,888 % 66,89

MANİSA / YUNUSEMRE
KEP AKADEMİ12C - 12044
GÖKTAĞ ÖZBİLGİÇ

1. Öğrenci

Sizin yeriniz
(3436.)

Sonuncu Öğrenci

Soru Doğru Yanlış Boş Net

Şube Kurum İlçe İl Genel

Öğrenci Sıra No 1 287 668 763 3436 % 66,89

Sınava Katılan Öğrenci Sayısı 1 370 887 1034 5137

	Soru	Doğru	Yanlış	Boş	Net	Başarı
TYT Türkçe	40	23	13	4	19,75	% 49
Cevap Anahtarı	B	DCDBACBEEADCCBDCBBDEDCBCAEDCDDCCBADEBD				
Cevaplarınız		DCDBcCcEEADea eCCaBDEbe c DCDDCCedcDEeD				

	S	D	Y	B%
Türkçe	0	0	0	0
Metne Sözcük Yerleştirme	1	1	0	100
Söz Öbeklerinde Anlam	1	1	0	100
Sözcükler Arası Anlam İlişkileri	1	1	0	100
Cümleyi Yorumlama ve Açıklama	2	1	1	50
İki Cümleyi Birleştirme	1	1	0	100
Ses Bilgisi - Karma	1	1	0	100
Noktalama İşaretleri - Karma	1	0	1	0
Virgül	1	1	0	100
Bitişik ve Ayrı Yazılan Kelimeler	1	1	0	100
Yazım Kuralları - Karma	1	0	1	0
Cümlelerin Öğeleri - Karma	1	1	0	100
İsim Tamlamaları	1	0	0	0
Ad Sözcükler - Karma	1	0	1	0
Çekim Ekleri ve Türleri	1	0	1	0
Düşünceyi Geliştirme Yolları	1	1	0	100
Paragrafta Anlatım Akışını Bozan Cümle	1	1	0	100
Paragrafı İkiye Ayırma	1	1	0	100
Paragrafa Cümle Yerleştirme	1	0	1	0
Paragrafa Ana Düşünce (Ana Fikir)	6	4	1	67
Paragrafta Yardımcı Düşünceler	13	6	6	46
Cümlelerden Paragraf Oluşturma	1	0	0	0
Paragrafın Karşılık Olduğu Soruyu Belirleme	1	1	0	100

	Soru	Doğru	Yanlış	Boş	Net	Başarı
Matematik-1	30	3	3	24	2,25	% 8
Geometri	10	0	0	10	0,00	% 0
TYT Matematik	40	3	3	34	2,25	% 6
Cevap Anahtarı	B	DDDBDCCBCCAEEAEAEEDDEBDCECEABEDAECACADE				
Cevaplarınız		D B eeC b				

	S	D	Y	B%
Matematik-1	0	0	0	0
Sayı Kümeleri	2	1	0	50
Birinci dereceden bir bilinmeyenli denklem ve eşitsizliklerin çözüm kümelerini bulur.	2	2	0	100
Sayı kümelerini birbiriyle ilişkilendirir.	4	0	1	0
Kökü ifadeleri içeren denklemleri çözer.	1	0	0	0
Üslü İfadeler ve Denklemler	1	0	1	0
Gerçek hayatta periyodik olarak tekrar eden durumları içeren problemleri çözer.	1	0	1	0
Denklemler ve eşitsizlikler ile ilgili problemler çözer.	11	0	0	0
Merkezî Eğilim ve Yayılım Ölçüleri	1	0	0	0
Kümelerde birleşim, kesişim, fark, tümele işlemleri yardımıyla problemler çözer.	2	0	0	0
Fonksiyonlarla ilgili problemler çözer.	1	0	0	0
Gerçek hayat durumlarından doğrusal fonksiyonlarla ifade edilebilenlerin grafik gösterimlerini yapar.	1	0	0	0
Polinomlarla toplama, çıkarma, çarpma ve bölme işlemlerini yapar.	1	0	0	0
n çeşit nesne ile oluşturulabilecek r li dizilişlerin (permütasyonların) kaç farklı şekilde yapılabileceğini hesaplar.	1	0	0	0
Olasılık kavramı ile ilgili uygulamalar yapar.	1	0	0	0
Geometri	0	0	0	0
Dik Üçgen ve Trigonometri	1	0	0	0
İki üçgenin eş olması için gerekli olan asgari koşulları değerlendirir.	1	0	0	0
Üçgenin açısı özellikleri ile ilgili işlemler yapar.	1	0	0	0
İki üçgenin benzer olması için gerekli olan asgari koşulları değerlendirir.	1	0	0	0
Özel dörtgenlerin açısı, kenar, köşegen ve alan özelliklerini açıklayarak problemler çözer.	4	0	0	0

	Soru	Doğru	Yanlış	Boş	Net	Başarı
Tarih-1	5	3	2	0	2,50	% 50
Coğrafya-1	5	1	1	3	0,75	% 15
Felsefe	5	5	0	0	5,00	% 100
Din Kült. ve Ahl. Bil.	5	5	0	0	5,00	% 100
Felsefe (Seçmeli)	5	0	0	5	0,00	% 0
TYT Sosyal	20	14	3	3	13,25	% 66
Cevap Anahtarı	B	ADDBEDBEEBCCDEABDEACBCDCE				
Cevaplarınız		AeeBE E eBCDEABDEAC				

	S	D	Y	B%
Tarih-1	0	0	0	0
İlk Çağ'da Başlıca Medeniyet Havzaları	1	0	1	0
İslamiyet'in Türk Devlet ve Toplum Yapısına Etkisi	1	1	0	100
Timar Sistemi	1	1	0	100
Osmanlı Devleti'nde Demokratikleşme Hareketleri	1	0	1	0
Siyasi Alandaki İnkılaplar	1	1	0	100
Coğrafya-1	0	0	0	0
Afetlerin oluşum nedenlerini ve özelliklerini açıklar.	1	0	0	0
Türkiye'deki göçleri sebep ve sonuçları açısından değerlendirir.	1	1	0	100
Jeolojik zamanların özelliklerini tektonik olaylarla ilişkilendirerek açıklar.	1	0	0	0
Harita kullanarak çeşitli coğrafi kriterlerle belirlenmiş bölgelerde bulunan ülkeleri sınıflandırır.	1	0	1	0
Türkiye'de görülen iklim tiplerinin özellikleri hakkında çıkarımlarda bulunur.	1	0	0	0
Felsefe	0	0	0	0
Siyaset felsefesinin konusunu ve problemlerini açıklar.	1	1	0	100
Felsefenin anlamını açıklar.	1	1	0	100
Felsefi düşüncenin özelliklerini açıklar.	1	1	0	100
Felsefi bir görüşü veya argümanı sorgular.	1	1	0	100
Varlık felsefesinin konusunu ve problemlerini açıklar.	1	1	0	100
Din Kült. ve Ahl. Bil.	0	0	0	0
İbadet yükümlülüğü ile ilgili bazı kavramları sınıflandırır.	1	1	0	100
İsim ve sıfatlarının yansımalarıyla Allah'ı tanıır.	1	1	0	100
İslam düşüncesinde itikadi ve siyasi yorumları genel özelliklerine göre sınıflandırır.	1	1	0	100

	Soru	Doğru	Yanlış	Boş	Net	Başarı
Fizik	7	0	1	6	-0,25	% 0
Kimya	7	1	1	5	0,75	% 11
Biyoloji	6	0	2	4	-0,50	% 0
TYT Fen	20	1	4	15	0,00	% 0
Cevap Anahtarı	B	EACCDECCDBAEEDAACBD				
Cevaplarınız		c bD d d				

	S	D	Y	B%
Fizik	0	0	0	0
Kaldırma Kuvveti	1	0	0	0
Adezyon, Kohezyon, Yüzey Gerilimi ve Kılçallık	1	0	0	0
Kütle, Hacim ve Özkütle	1	0	0	0
Elektrik Devreleri	1	0	1	0
Newton'un Hareket Yasaları	1	0	0	0
Yay Dalgaları	1	0	0	0
Işığın Kırılması	1	0	0	0
Kimya	0	0	0	0
Simyadan Kimyaya	1	0	1	0
Atom Modelleri	1	0	0	0
Güçlü Etkileşimler / Kovalent Bağ	1	0	0	0
Sıvılar	1	1	0	100
Kimyasal Hesaplamalar / Sınırlayıcı Bileşen Hesaplamaları	1	0	0	0
Koligatif Özellikler	1	0	0	0
Asitler ve Bazlar	1	0	0	0
Biyoloji	0	0	0	0
Canlıların yapısını oluşturan organik ve inorganik bileşikleri açıklar.	1	0	1	0
Canlıların sınıflandırılmasında kullanılan kategorileri ve bu kategoriler arasındaki hiyerarşiyi örneklerle açıklar.	1	0	1	0
Hücre sel yapıları ve görevlerini açıklar.	1	0	0	0
Mayozu açıklar.	1	0	0	0
Kalıtımın genel esaslarını açıklar.	1	0	0	0
Canlılardaki beslenme şekillerini örneklerle açıklar.	1	0	0	0

HIZ VE RENK TYT 3

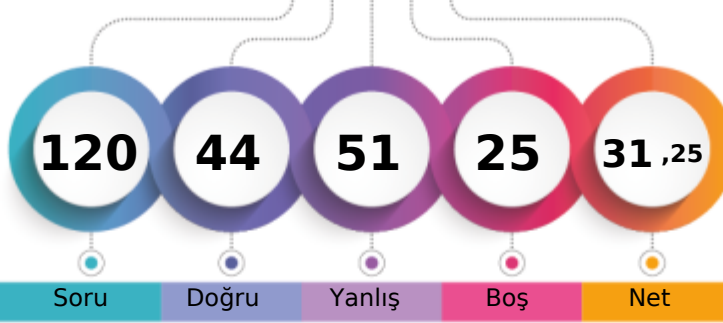

234,425 % 75,14

MANİSA / YUNUSEMRE
KEP AKADEMİ12D - 12394
ERCAN VAROL

1. Öğrenci

Sizin yeriniz
(3860.)

Sonuncu Öğrenci

Soru Doğru Yanlış Boş Net

Şube Kurum İlçe İl Genel

Öğrenci Sıra No 2 314 731 835 3860 % 75,14

Sınava Katılan Öğrenci Sayısı 3 370 887 1034 5137

	Soru	Doğru	Yanlış	Boş	Net	Başarı
TYT Türkçe	40	20	20	0	15,00	% 38
Cevap Anahtarı	B	DCDBACBEEADCCBDCBBDEDCBCAEDCDBCCBADEBD				
Cevaplarınız		DCDeACBEbAaddcDeCaBdDcCebAbDcDaCebcAedac				

	S	D	Y	B%
Türkçe	0	0	0	0
Metne Sözcük Yerleştirme	1	1	0	100
Söz Öbeklerinde Anlam	1	0	1	0
Sözcükler Arası Anlam İlişkileri	1	1	0	100
Cümleyi Yorumlama ve Açıklama	2	2	0	100
İki Cümleyi Birleştirme	1	1	0	100
Ses Bilgisi - Karma	1	1	0	100
Noktalama İşaretleri - Karma	1	1	0	100
Virgül	1	1	0	100
Bitişik ve Ayrı Yazılan Kelimeler	1	0	1	0
Yazım Kuralları - Karma	1	0	1	0
Cümlenin Öğeleri - Karma	1	0	1	0
İsim Tamlamaları	1	0	1	0
Ad Sözlü Sözcükler - Karma	1	1	0	100
Çekim Ekleri ve Türleri	1	0	1	0
Düşünceyi Geliştirme Yolları	1	1	0	100
Paragrafta Anlatım Akışını Bozan Cümle	1	0	1	0
Paragrafı İkiye Ayırma	1	1	0	100
Paragrafa Cümle Yerleştirme	1	0	1	0
Paragrafa Ana Düşünce (Ana Fikir)	6	3	3	50
Paragrafta Yardımcı Düşünceler	13	5	8	38
Cümlelerden Paragraf Oluşturma	1	0	1	0
Paragrafın Karşılık Olduğu Soruyu Belirleme	1	1	0	100

	Soru	Doğru	Yanlış	Boş	Net	Başarı
Matematik-1	30	5	10	15	2,50	% 8
Geometri	10	0	0	10	0,00	% 0
TYT Matematik	40	5	10	25	2,50	% 6
Cevap Anahtarı	B	DDDBDCCBCCAEEAEEDBDEBDECEABEDAEACADE				
Cevaplarınız		DcBadeCedC		d	Ea	ec

	S	D	Y	B%
Matematik-1	0	0	0	0
Sayı Kümeleri	2	1	1	50
Birinci dereceden bir bilinmeyenli denklem ve eşitsizliklerin çözüm kümelerini bulur.	2	2	0	100
Sayı kümelerini birbiriyle ilişkilendirir.	4	0	3	0
Kökü ifadeleri içeren denklemleri çözer.	1	0	1	0
Üslü İfadeler ve Denklemler	1	0	1	0
Gerçek hayatta periyodik olarak tekrar eden durumları içeren problemleri çözer.	1	1	0	100
Denklemler ve eşitsizlikler ile ilgili problemler çözer.	11	1	2	9
Merkezi Eğilim ve Yayılım Ölçüleri	1	0	0	0
Kümelerde birleşim, kesişim, fark, tümeleme işlemleri yardımıyla problemler çözer.	2	0	0	0
Fonksiyonlarla ilgili problemler çözer.	1	0	0	0
Gerçek hayat durumlarından doğrusal fonksiyonlarla ifade edilebilenlerin grafik gösterimlerini yapar.	1	0	0	0
Polinomlarla toplama, çıkarma, çarpma ve bölme işlemlerini yapar.	1	0	0	0
n çeşit nesne ile oluşturulabilecek r li dizilişlerin (permütasyonların) kaç farklı şekilde yapılabileceğini hesaplar.	1	0	1	0
Olasılık kavramı ile ilgili uygulamalar yapar.	1	0	1	0
Geometri	0	0	0	0
Dik Üçgen ve Trigonometri	1	0	0	0
İki üçgenin eş olması için gerekli olan asgari koşulları değerlendirir.	1	0	0	0
Üçgenin açısı özellikleri ile ilgili işlemler yapar.	1	0	0	0
İki üçgenin benzer olması için gerekli olan asgari koşulları değerlendirir.	1	0	0	0
Özel dörtgenlerin açısı, kenar, köşegen ve alan özelliklerini açıklayarak problemler çözer.	4	0	0	0

	Soru	Doğru	Yanlış	Boş	Net	Başarı
Tarih-1	5	3	2	0	2,50	% 50
Coğrafya-1	5	3	2	0	2,50	% 50
Felsefe	5	4	1	0	3,75	% 75
Din Kült. ve Ahl. Bil.	5	5	0	0	5,00	% 100
Felsefe (Seçmeli)	5	0	0	5	0,00	% 0
TYT Sosyal	20	15	5	0	13,75	% 69
Cevap Anahtarı	B	ADDBEDBEEBCCDEABDEACBCDCE				
Cevaplarınız		AbeBEcdEEBCCeEABDEAC				

	S	D	Y	B%
Tarih-1	0	0	0	0
İlk Çağ'da Başlıca Medeniyet Havzaları	1	0	1	0
İslamiyet'in Türk Devlet ve Toplum Yapısına Etkisi	1	1	0	100
Timar Sistemi	1	1	0	100
Osmanlı Devleti'nde Demokratikleşme Hareketleri	1	0	1	0
Siyasi Alandaki İnkılaplar	1	1	0	100
Coğrafya-1	0	0	0	0
Afetlerin oluşum nedenlerini ve özelliklerini açıklar.	1	0	1	0
Türkiye'deki göçleri sebep ve sonuçları açısından değerlendirir.	1	1	0	100
Jeolojik zamanların özelliklerini tektonik olaylarla ilişkilendirerek açıklar.	1	0	1	0
Harita kullanarak çeşitli coğrafi kriterlerle belirlenmiş bölgelerde bulunan ülkeleri sınıflandırır.	1	1	0	100
Türkiye'de görülen iklim tiplerinin özellikleri hakkında çıkarımlarda bulunur.	1	1	0	100
Felsefe	0	0	0	0
Siyaset felsefesinin konusunu ve problemlerini açıklar.	1	1	0	100
Felsefenin anlamını açıklar.	1	1	0	100
Felsefi düşüncenin özelliklerini açıklar.	1	1	0	100
Felsefi bir görüşü veya argümanı sorgular.	1	1	0	100
Varlık felsefesinin konusunu ve problemlerini açıklar.	1	0	1	0
Din Kült. ve Ahl. Bil.	0	0	0	0
İbadet yükümlülüğü ile ilgili bazı kavramları sınıflandırır.	1	1	0	100
İsim ve sıfatlarının yansımalarıyla Allah'ı tanıır.	1	1	0	100
İslam düşüncesinde itikadi ve siyasi yorumları genel özelliklerine göre sınıflandırır.	1	1	0	100

	Soru	Doğru	Yanlış	Boş	Net	Başarı
Fizik	7	1	6	0	-0,50	% 0
Kimya	7	2	5	0	0,75	% 11
Biyoloji	6	1	5	0	-0,25	% 0
TYT Fen	20	4	16	0	0,00	% 0
Cevap Anahtarı	B	EACCDECCDBAEEDAACBD				
Cevaplarınız		dbabcEddbDcddEeAbace				

	S	D	Y	B%
Fizik	0	0	0	0
Kaldırma Kuvveti	1	0	1	0
Adezyon, Kohezyon, Yüzey Gerilimi ve Kılçallık	1	0	1	0
Kütle, Hacim ve Özkütle	1	0	1	0
Elektrik Devreleri	1	1	0	100
Newton'un Hareket Yasaları	1	0	1	0
Yay Dalgaları	1	0	1	0
Işığın Kırılması	1	0	1	0
Kimya	0	0	0	0
Simyadan Kimyaya	1	0	1	0
Atom Modelleri	1	0	1	0
Güçlü Etkileşimler / Kovalent Bağ	1	0	1	0
Sıvılar	1	1	0	100
Kimyasal Hesaplamalar / Sınırlayıcı Bileşen Hesaplamaları	1	0	1	0
Koligatif Özellikler	1	1	0	100
Asitler ve Bazlar	1	0	1	0
Biyoloji	0	0	0	0
Canlıların yapısını oluşturan organik ve inorganik bileşikleri açıklar.	1	1	0	100
Canlıların sınıflandırılmasında kullanılan kategorileri ve bu kategoriler arasındaki hiyerarşiyi örneklerle açıklar.	1	0	1	0
Hücre sel yapıları ve görevlerini açıklar.	1	0	1	0
Mayozu açıklar.	1	0	1	0
Kalıtımın genel esaslarını açıklar.	1	0	1	0
Canlılardaki beslenme şekillerini örneklerle açıklar.	1	0	1	0

HIZ VE RENK TYT 3



418,698

%

0,37

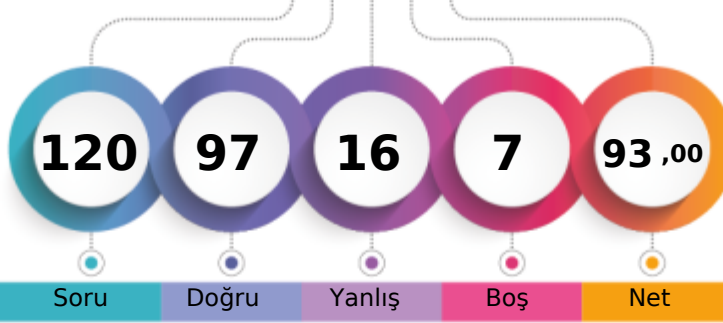
MANİSA / YUNUSEMRE
KEP AKADEMİ12D - 12163
İDİL ONAT

1. Öğrenci

Sizin yeriniz
(19.)

Sonuncu Öğrenci

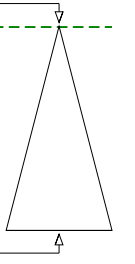

Soru Doğru Yanlış Boş Net

Şube Kurum İlçe İl Genel

Öğrenci Sıra No 1 7 13 13 19 % 0,37

Sınava Katılan Öğrenci Sayısı 3 370 887 1034 5137

	Soru	Doğru	Yanlış	Boş	Net	Başarı
TYT Türkçe	40	37	3	0	36,25	% 91
Cevap Anahtarı	A DBDCCAEBAEcDBDCCcDBBCEDcBEACDCDEBDCcDBA					
Cevaplarınız	DBDCCAEBAEcDBDCCcDBBCEDcBEACDCDEBDCcDBA					

Türkçe	S	D	Y	B%
Metne Sözcük Yerleştirme	1	1	0	100
Söz Öbeklerinde Anlam	1	1	0	100
Sözcükler Arası Anlam İlişkileri	1	1	0	100
Cümleyi Yorumlama ve Açıklama	2	2	0	100
İki Cümleyi Birleştirme	1	1	0	100
Ses Bilgisi - Karma	1	0	1	0
Noktalama İşaretleri - Karma	1	1	0	100
Virgül	1	1	0	100
Bitişik ve Ayrı Yazılan Kelimeler	1	1	0	100
Yazım Kuralları - Karma	1	1	0	100
Cümlelerin Öğeleri - Karma	1	0	1	0
İsim Tamlamaları	1	1	0	100
Ad Sözcükler - Karma	1	1	0	100
Çekim Ekleri ve Türleri	1	1	0	100
Düşünceyi Geliştirme Yolları	1	1	0	100
Paragrafta Anlatım Akışını Bozan Cümle	1	1	0	100
Paragrafı İkiye Ayırma	1	1	0	100
Paragrafa Cümle Yerleştirme	1	1	0	100
Paragrafa Ana Düşünce (Ana Fikir)	6	6	0	100
Paragrafta Yardımcı Düşünceler	13	12	1	92
Cümlelerden Paragraf Oluşturma	1	1	0	100
Paragrafın Karşılık Olduğu Soruyu Belirleme	1	1	0	100

	Soru	Doğru	Yanlış	Boş	Net	Başarı
Matematik-1	30	23	3	4	22,25	% 74
Geometri	10	6	1	3	5,75	% 58
TYT Matematik	40	29	4	7	28,00	% 70
Cevap Anahtarı	A BDDCDBBCCAEECEABEEDEDCBDEEECBADDEEACCAEAD					
Cevaplarınız	BDaDCDB eBAEECEABEE ED BD ECBADDE CC EdD					

Matematik-1	S	D	Y	B%
Sayı Kümeleri	2	1	0	50
Birinci dereceden bir bilinmeyenli denklem ve eşitsizliklerin çözüm kümelerini bulur.	2	2	0	100
Sayı kümelerini birbiriyle ilişkilendirir.	4	2	2	50
Kökü ifadeleri içeren denklemleri çözer.	1	1	0	100
Üslü İfadeler ve Denklemler	1	1	0	100
Gerçek hayatta periyodik olarak tekrar eden durumları içeren problemleri çözer.	1	0	1	0
Denklemler ve eşitsizlikler ile ilgili problemler çözer.	11	10	0	91
Merkezi Eğilim ve Yayılım Ölçüleri	1	1	0	100
Kümelerde birleşim, kesişim, fark, tümeleme işlemleri yardımıyla problemler çözer.	2	2	0	100
Fonksiyonlarla ilgili problemler çözer.	1	1	0	100
Gerçek hayat durumlarından doğrusal fonksiyonlarla ifade edilebilenlerin grafik gösterimlerini yapar.	1	0	0	0
Polinomlarla toplama, çıkarma, çarpma ve bölme işlemlerini yapar.	1	0	0	0
n çeşit nesne ile oluşturulabilecek r li dizilişlerin (permütasyonların) kaç farklı şekilde yapılabileceğini hesaplar.	1	1	0	100
Olasılık kavramı ile ilgili uygulamalar yapar.	1	1	0	100
Geometri	0	0	0	0
Dik Üçgen ve Trigonometri	1	1	0	100
İki üçgenin eş olması için gerekli olan asgari koşulları değerlendirir.	1	1	0	100
Üçgenin açılı özellikleri ile ilgili işlemler yapar.	1	0	0	0
İki üçgenin benzer olması için gerekli olan asgari koşulları değerlendirir.	1	0	0	0
Özel dörtgenlerin açılı kenar, köşegen ve alan özelliklerini açıklayarak problemler çözer.	4	3	0	75

	Soru	Doğru	Yanlış	Boş	Net	Başarı
Tarih-1	5	4	1	0	3,75	% 75
Coğrafya-1	5	3	2	0	2,50	% 50
Felsefe	5	4	1	0	3,75	% 75
Din Kült. ve Ahl. Bil.	5	5	0	0	5,00	% 100
Felsefe (Seçmeli)	5	0	0	5	0,00	% 0
TYT Sosyal	20	16	4	0	15,00	% 75
Cevap Anahtarı	A DAEDBBEDBEAEACDABDECEBCD					
Cevaplarınız	eAEDBaEDBcBEACcACBDE					

Tarih-1	S	D	Y	B%
İlk Çağ'da Başlıca Medeniyet Havzaları	1	0	1	0
İslamiyet'in Türk Devlet ve Toplum Yapısına Etkisi	1	1	0	100
Timar Sistemi	1	1	0	100
Osmanlı Devleti'nde Demokratikleşme Hareketleri	1	1	0	100
Siyasi Alandaki İnkılaplar	1	1	0	100
Coğrafya-1	0	0	0	0
Afetlerin oluşum nedenlerini ve özelliklerini açıklar.	1	0	1	0
Türkiye'deki göçleri sebep ve sonuçları açısından değerlendirir.	1	1	0	100
Jeolojik zamanların özelliklerini tektonik olaylarla ilişkilendirerek açıklar.	1	1	0	100
Harita kullanarak çeşitli coğrafi kriterlerle belirlenmiş bölgelerde bulunan ülkeleri sınıflandırır.	1	1	0	100
Türkiye'de görülen iklim tiplerinin özellikleri hakkında çıkarımlarda bulunur.	1	0	1	0
Felsefe	0	0	0	0
Siyaset felsefesinin konusunu ve problemlerini açıklar.	1	1	0	100
Felsefenin anlamını açıklar.	1	1	0	100
Felsefi düşüncenin özelliklerini açıklar.	1	1	0	100
Felsefi bir görüşü veya argümanı sorgular.	1	1	0	100
Varlık felsefesinin konusunu ve problemlerini açıklar.	1	0	1	0
Din Kült. ve Ahl. Bil.	0	0	0	0
İbadet yükümlülüğü ile ilgili bazı kavramları sınıflandırır.	1	1	0	100
İsim ve sıfatlarının yansımalarıyla Allah'ı tanıır.	1	1	0	100
İslam düşüncesinde itikadi ve siyasi yorumları genel özelliklerine göre sınıflandırır.	1	1	0	100

	Soru	Doğru	Yanlış	Boş	Net	Başarı
Fizik	7	7	0	0	7,00	% 100
Kimya	7	4	3	0	3,25	% 46
Biyoloji	6	4	2	0	3,50	% 58
TYT Fen	20	15	5	0	13,75	% 69
Cevap Anahtarı	A CEAECDCCCBDEEAACDADB					
Cevaplarınız	CEAECDCaEBeEEAACDeDa					

Fizik	S	D	Y	B%
Kaldırma Kuvveti	1	1	0	100
Adezyon, Kohezyon, Yüzey Gerilimi ve Kılçallık	1	1	0	100
Kütle, Hacim ve Özkütle	1	1	0	100
Elektrik Devreleri	1	1	0	100
Newton'un Hareket Yasaları	1	1	0	100
Yay Dalgaları	1	1	0	100
Işığın Kırılması	1	1	0	100
Kimya	0	0	0	0
Simyadan Kimyaya	1	0	1	0
Atom Modelleri	1	0	1	0
Güçlü Etkileşimler / Kovalent Bağ	1	1	0	100
Sıvılar	1	0	1	0
Kimyasal Hesaplamalar / Sınırlayıcı Bileşen Hesaplamaları	1	1	0	100
Koligatif Özellikler	1	1	0	100
Asitler ve Bazlar	1	1	0	100
Biyoloji	0	0	0	0
Canlıların yapısını oluşturan organik ve inorganik bileşikleri açıklar.	1	1	0	100
Canlıların sınıflandırılmasında kullanılan kategorileri ve bu kategoriler arasındaki hiyerarşiyi örneklerle açıklar.	1	1	0	100
Hücre yapısını ve görevlerini açıklar.	1	1	0	100
Mayozu açıklar.	1	0	1	0
Kalıtımın genel esaslarını açıklar.	1	1	0	100
Canlılardaki beslenme şekillerini örneklerle açıklar.	1	0	1	0

HIZ VE RENK TYT 3

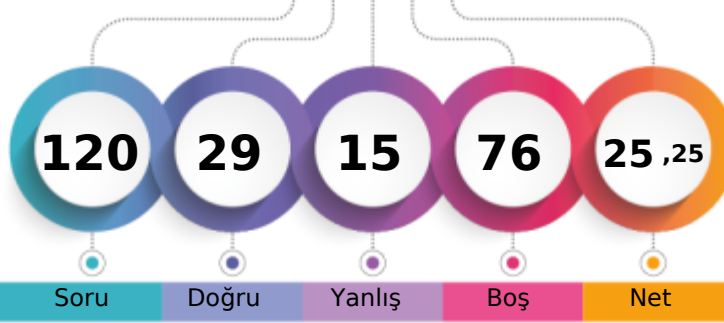

216,540 % 84,68

MANİSA / YUNUSEMRE
KEP AKADEMİ12D - 12377
R OKAY AKCAN

1. Öğrenci

Sizin yeriniz
(4350.)

Sonuncu Öğrenci

Soru Doğru Yanlış Boş Net

Şube Kurum İlçe İl Genel

Öğrenci Sıra No 3 340 798 917 4350 % 84,68

Sınava Katılan Öğrenci Sayısı 3 370 887 1034 5137

		Soru	Doğru	Yanlış	Boş	Net	Başarı	
TYT Türkçe		40	15	6	19	13,50	% 34	
Cevap Anahtarı	A	DBDCCAEBAECDDBCCDBCEDCBEACDCDEBDCDDDBA						
Cevaplarınız		DBDCCAb Aba B CadDBBCd C D						

	S	D	Y	B%
Türkçe	0	0	0	0
Metne Sözcük Yerleştirme	1	1	0	100
Söz Öbeklerinde Anlam	1	1	0	100
Sözcükler Arası Anlam İlişkileri	1	1	0	100
Cümleyi Yorumlama ve Açıklama	2	2	0	100
İki Cümleyi Birleştirme	1	1	0	100
Ses Bilgisi - Karma	1	0	1	0
Noktalama İşaretleri - Karma	1	0	0	0
Virgül	1	1	0	100
Bitişik ve Ayrı Yazılan Kelimeler	1	0	1	0
Yazım Kuralları - Karma	1	0	1	0
Cümlenin Öğeleri - Karma	1	0	0	0
İsim Tamlamaları	1	1	0	100
Ad Sözlü Sözcükler - Karma	1	0	0	0
Çekim Ekleri ve Türleri	1	1	0	100
Düşünceyi Geliştirme Yolları	1	0	1	0
Paragrafta Anlatım Akışını Bozan Cümle	1	0	1	0
Paragrafı İkiye Ayırma	1	1	0	100
Paragrafa Cümle Yerleştirme	1	1	0	100
Paragrafa Ana Düşünce (Ana Fikir)	6	2	0	33
Paragrafta Yardımcı Düşünceler	13	2	1	15
Cümlelerden Paragraf Oluşturma	1	0	0	0
Paragrafın Karşılık Olduğu Soruyu Belirleme	1	0	0	0

		Soru	Doğru	Yanlış	Boş	Net	Başarı	
Matematik-1		30	5	3	22	4,25	% 14	
Geometri		10	0	0	10	0,00	% 0	
TYT Matematik		40	5	3	32	4,25	% 11	
Cevap Anahtarı	A	BDDDCBBCCAEECEAEEDDEDCBDEECCBADEEACCAEAD						
Cevaplarınız		BD c C A b E e						

	S	D	Y	B%
Matematik-1	0	0	0	0
Sayı Kümeleri	2	1	0	50
Birinci dereceden bir bilinmeyenli denklem ve eşitsizliklerin çözüm kümelerini bulur.	2	1	0	50
Sayı kümelerini birbiriyle ilişkilendirir.	4	1	0	25
Köklü ifadeleri içeren denklemleri çözer.	1	0	0	0
Üslü İfadeler ve Denklemler	1	0	1	0
Gerçek hayatta periyodik olarak tekrar eden durumları içeren problemleri çözer.	1	1	0	100
Denklemler ve eşitsizlikler ile ilgili problemler çözer.	11	1	1	9
Merkezî Eğilim ve Yayılım Ölçüleri	1	0	0	0
Kümelerde birleşim, kesişim, fark, tümeleme işlemleri yardımıyla problemler çözer.	2	0	0	0
Fonksiyonlarla ilgili problemler çözer.	1	0	0	0
Gerçek hayat durumlarından doğrusal fonksiyonlarla ifade edilebilenlerin grafik gösterimlerini yapar.	1	0	0	0
Polinomlarla toplama, çıkarma, çarpma ve bölme işlemlerini yapar.	1	0	0	0
n çeşit nesne ile oluşturulabilecek r li dizilişlerin (permütasyonların) kaç farklı şekilde yapılabileceğini hesaplar.	1	0	1	0
Olasılık kavramı ile ilgili uygulamalar yapar.	1	0	0	0
Geometri	0	0	0	0
Dik Üçgen ve Trigonometri	1	0	0	0
İki üçgenin eş olması için gerekli olan asgari koşulları değerlendirir.	1	0	0	0
Üçgenin açılı özellikleri ile ilgili işlemler yapar.	1	0	0	0
İki üçgenin benzer olması için gerekli olan asgari koşulları değerlendirir.	1	0	0	0
Özel dörtgenlerin açılı kenar, köşegen ve alan özelliklerini açıklayarak problemler çözer.	4	0	0	0

		Soru	Doğru	Yanlış	Boş	Net	Başarı	
Tarih-1		5	1	2	2	0,50	% 10	
Coğrafya-1		5	3	0	2	3,00	% 60	
Felsefe		5	1	0	4	1,00	% 20	
Din Kült. ve Ahl. Bil.		5	0	0	5	0,00	% 0	
Felsefe (Seçmeli)		5	2	0	3	2,00	% 40	
TYT Sosyal		20	7	2	11	6,50	% 33	
Cevap Anahtarı	A	DAEDBBEDBEAEACDACBDECEBCD						
Cevaplarınız		Ade EDB A B D						

	S	D	Y	B%
Tarih-1	0	0	0	0
İlk Çağ'da Başlıca Medeniyet Havzaları	1	0	0	0
İslamiyet'in Türk Devlet ve Toplum Yapısına Etkisi	1	1	0	100
Timar Sistemi	1	0	1	0
Osmanlı Devleti'nde Demokratikleşme Hareketleri	1	0	1	0
Siyasi Alandaki İnkılaplar	1	0	0	0
Coğrafya-1	0	0	0	0
Afetlerin oluşum nedenlerini ve özelliklerini açıklar.	1	0	0	0
Türkiye'deki göçleri sebep ve sonuçları açısından değerlendirir.	1	1	0	100
Jeolojik zamanların özelliklerini tektonik olaylarla ilişkilendirerek açıklar.	1	1	0	100
Harita kullanarak çeşitli coğrafi kriterlerle belirlenmiş bölgelerde bulunan ülkeleri sınıflandırır.	1	1	0	100
Türkiye'de görülen iklim tiplerinin özellikleri hakkında çıkarımlarda bulunur.	1	0	0	0
Felsefe	0	0	0	0
Siyaset felsefesinin konusunu ve problemlerini açıklar.	1	0	0	0
Felsefenin anlamını açıklar.	1	0	0	0
Felsefi düşüncenin özelliklerini açıklar.	1	1	0	100
Felsefi bir görüşü veya argümanı sorgular.	1	0	0	0
Varlık felsefesinin konusunu ve problemlerini açıklar.	1	0	0	0
Din Kült. ve Ahl. Bil.	0	0	0	0
İbadet yükümlülüğü ile ilgili bazı kavramları sınıflandırır.	1	0	0	0
İsim ve sıfatlarının yansımalarıyla Allah'ı tanıır.	1	0	0	0
İslam düşüncesinde itikadi ve siyasi yorumları genel özelliklerine göre sınıflandırır.	1	0	0	0

		Soru	Doğru	Yanlış	Boş	Net	Başarı	
Fizik		7	0	3	4	-0,75	% 0	
Kimya		7	1	0	6	1,00	% 14	
Biyoloji		6	1	1	4	0,75	% 13	
TYT Fen		20	2	4	14	1,00	% 5	
Cevap Anahtarı	A	CEAECDCCCBDEEAAACDADB						
Cevaplarınız		ed a C A e						

	S	D	Y	B%
Fizik	0	0	0	0
Kaldırma Kuvveti	1	0	1	0
Adezyon, Kohezyon, Yüzey Gerilimi ve Kılçallık	1	0	1	0
Kütle, Hacim ve Özkütle	1	0	0	0
Elektrik Devreleri	1	0	1	0
Newton'un Hareket Yasaları	1	0	0	0
Yay Dalgaları	1	0	0	0
Işığın Kırılması	1	0	0	0
Kimya	0	0	0	0
Sıvıların Kimyasal Yapısı	1	1	0	100
Atom Modelleri	1	0	0	0
Güçlü Etkileşimler / Kovalent Bağ	1	0	0	0
Sıvılar	1	0	0	0
Kimyasal Hesaplamalar / Sınırlayıcı Bileşen Hesaplamaları	1	0	0	0
Koligatif Özellikler	1	0	0	0
Asitler ve Bazlar	1	0	0	0
Biyoloji	0	0	0	0
Canlıların yapısını oluşturan organik ve inorganik bileşikleri açıklar.	1	1	0	100
Canlıların sınıflandırılmasında kullanılan kategorileri ve bu kategoriler arasındaki hiyerarşiyi örneklerle açıklar.	1	0	0	0
Hücre yapısını ve görevlerini açıklar.	1	0	1	0
Mayozu açıklar.	1	0	0	0
Kalıtımın genel esaslarını açıklar.	1	0	0	0
Canlılardaki beslenme şekillerini örneklerle açıklar.	1	0	0	0

HIZ VE RENK TYT 3



336,005

%

8,92

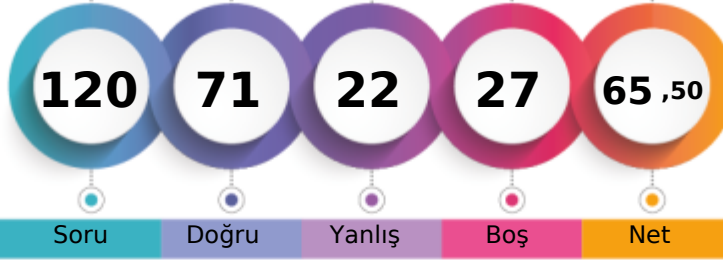
MANİSA / YUNUSEMRE
KEP AKADEMİ12F - 12141
EMİR NİŞLİ

1. Öğrenci

Sizin yeriniz
(458.)

Sonuncu Öğrenci

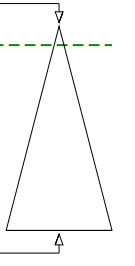

Soru

Doğru

Yanlış

Boş

Net

Şube

Kurum

İlçe

İl

Genel

Öğrenci Sıra No

1

93

197

209

458

% 8,92

Sınava Katılan Öğrenci Sayısı

1

370

887

1034

5137

	Soru	Doğru	Yanlış	Boş	Net	Başarı
TYT Türkçe	40	33	6	1	31,50	% 79
Cevap Anahtarı	A DBDCCAEBAECDDBCCDBBCEDCBEACDCDEBDCDDBA					
Cevaplarınız	DBDCCcEcAb DBDCCdDBBCEDeBEACDCDEBDCCaDBA					

	S	D	Y	B%
Türkçe	0	0	0	0
Metne Sözcük Yerleştirme	1	1	0	100
Söz Öbeklerinde Anlam	1	1	0	100
Sözcükler Arası Anlam İlişkileri	1	1	0	100
Cümleyi Yorumlama ve Açıklama	2	1	1	50
İki Cümleyi Birleştirme	1	1	0	100
Ses Bilgisi - Karma	1	1	0	100
Noktalama İşaretleri - Karma	1	0	1	0
Virgül	1	1	0	100
Bitişik ve Ayrı Yazılan Kelimeler	1	0	1	0
Yazım Kuralları - Karma	1	0	0	0
Cümlenin Öğeleri - Karma	1	1	0	100
İsim Tamlamaları	1	1	0	100
Ad Sözlük Sözcükler - Karma	1	1	0	100
Çekim Ekleri ve Türleri	1	1	0	100
Düşünceyi Geliştirme Yolları	1	1	0	100
Paragrafta Anlatım Akışını Bozan Cümle	1	0	1	0
Paragrafı İkiye Ayırma	1	1	0	100
Paragrafa Cümle Yerleştirme	1	1	0	100
Paragrafa Ana Düşünce (Ana Fikir)	6	6	0	100
Paragrafta Yardımcı Düşünceler	13	11	2	85
Cümlelerden Paragraf Oluşturma	1	1	0	100
Paragrafın Karşılık Olduğu Soruyu Belirleme	1	1	0	100

	Soru	Doğru	Yanlış	Boş	Net	Başarı
Matematik-1	30	15	6	9	13,50	% 45
Geometri	10	0	0	10	0,00	% 0
TYT Matematik	40	15	6	19	13,50	% 34
Cevap Anahtarı	A BDDDCDBBCCAEECEAEEDDEDCBDEECCBADEEACCAEAD					
Cevaplarınız	BDD CDB dCAE AaEc bD B EbaA					

	S	D	Y	B%
Matematik-1	0	0	0	0
Sayı Kümeleri	2	1	0	50
Birinci dereceden bir bilinmeyenli denklem ve eşitsizliklerin çözüm kümelerini bulur.	2	2	0	100
Sayı kümelerini birbiriyle ilişkilendirir.	4	3	0	75
Köklü ifadeleri içeren denklemleri çözer.	1	1	0	100
Üslü İfadeler ve Denklemler	1	1	0	100
Gerçek hayatta periyodik olarak tekrar eden durumları içeren problemleri çözer.	1	0	1	0
Denklemler ve eşitsizlikler ile ilgili problemler çözer.	11	4	3	36
Merkezi Eğilim ve Yayılım Ölçüleri	1	0	0	0
Kümelerde birleşim, kesişim, fark, tümeleme işlemleri yardımıyla problemler çözer.	2	1	1	50
Fonksiyonlarla ilgili problemler çözer.	1	1	0	100
Gerçek hayat durumlarından doğrusal fonksiyonlarla ifade edilebilenlerin grafik gösterimlerini yapar.	1	0	0	0
Polinomlarla toplama, çıkarma, çarpma ve bölme işlemlerini yapar.	1	0	0	0
n çeşit nesne ile oluşturulabilecek r li dizilişlerin (permütasyonların) kaç farklı şekilde yapılabileceğini hesaplar.	1	0	1	0
Olasılık kavramı ile ilgili uygulamalar yapar.	1	1	0	100
Geometri	0	0	0	0
Dik Üçgen ve Trigonometri	1	0	0	0
İki üçgenin eş olması için gerekli olan asgari koşulları değerlendirir.	1	0	0	0
Üçgenin açılı özellikleri ile ilgili işlemler yapar.	1	0	0	0
İki üçgenin benzer olması için gerekli olan asgari koşulları değerlendirir.	1	0	0	0
Özel dörtgenlerin açılı kenar, köşegen ve alan özelliklerini açıklayarak problemler çözer.	4	0	0	0

	Soru	Doğru	Yanlış	Boş	Net	Başarı
Tarih-1	5	3	2	0	2,50	% 50
Coğrafya-1	5	1	1	3	0,75	% 15
Felsefe	5	5	0	0	5,00	% 100
Din Kült. ve Ahl. Bil.	5	5	0	0	5,00	% 100
Felsefe (Seçmeli)	5	0	0	5	0,00	% 0
TYT Sosyal	20	14	3	3	13,25	% 66
Cevap Anahtarı	A DAEDBBEDBEBEACDACBDECEBCD					
Cevaplarınız	eAEbBe EBEACDACBDE					

	S	D	Y	B%
Tarih-1	0	0	0	0
İlk Çağ'da Başlıca Medeniyet Havzaları	1	0	1	0
İslamiyet'in Türk Devlet ve Toplum Yapısına Etkisi	1	1	0	100
Timar Sistemi	1	1	0	100
Osmanlı Devleti'nde Demokratikleşme Hareketleri	1	0	1	0
Siyasi Alandaki İnkılaplar	1	1	0	100
Coğrafya-1	0	0	0	0
Afetlerin oluşum nedenlerini ve özelliklerini açıklar.	1	0	1	0
Türkiye'deki göçleri sebep ve sonuçları açısından değerlendirir.	1	0	0	0
Jeolojik zamanların özelliklerini tektonik olaylarla ilişkilendirerek açıklar.	1	0	0	0
Harita kullanarak çeşitli coğrafi kriterlerle belirlenmiş bölgelerde bulunan ülkeleri sınıflandırır.	1	0	0	0
Türkiye'de görülen iklim tiplerinin özellikleri hakkında çıkarımlarda bulunur.	1	1	0	100
Felsefe	0	0	0	0
Siyaset felsefesinin konusunu ve problemlerini açıklar.	1	1	0	100
Felsefenin anlamını açıklar.	1	1	0	100
Felsefi düşüncenin özelliklerini açıklar.	1	1	0	100
Felsefi bir görüşü veya argümanı sorgular.	1	1	0	100
Varlık felsefesinin konusunu ve problemlerini açıklar.	1	1	0	100
Din Kült. ve Ahl. Bil.	0	0	0	0
İbadet yükümlülüğü ile ilgili bazı kavramları sınıflandırır.	1	1	0	100
İsim ve sıfatlarının yansımalarıyla Allah'ı tanıır.	1	1	0	100
İslam düşüncesinde itikadi ve siyasi yorumları genel özelliklerine göre sınıflandırır.	1	1	0	100

	Soru	Doğru	Yanlış	Boş	Net	Başarı
Fizik	7	3	3	1	2,25	% 32
Kimya	7	3	2	2	2,50	% 36
Biyoloji	6	3	2	1	2,50	% 42
TYT Fen	20	9	7	4	7,25	% 36
Cevap Anahtarı	A CEAECDCCCBDEEAAACDADB					
Cevaplarınız	CdAcCa CeBa E ACceD					

	S	D	Y	B%
Fizik	0	0	0	0
Kaldırma Kuvveti	1	1	0	100
Adezyon, Kohezyon, Yüzey Gerilimi ve Kılçallık	1	0	1	0
Kütle, Hacim ve Özkütle	1	1	0	100
Elektrik Devreleri	1	0	1	0
Newton'un Hareket Yasaları	1	1	0	100
Yay Dalgaları	1	0	1	0
Işığın Kırılması	1	0	0	0
Kimya	0	0	0	0
Simyadan Kimyaya	1	1	0	100
Atom Modelleri	1	0	1	0
Güçlü Etkileşimler / Kovalent Bağ	1	1	0	100
Sıvılar	1	0	1	0
Kimyasal Hesaplamalar / Sınırlayıcı Bileşen Hesaplamaları	1	0	0	0
Koligatif Özellikler	1	1	0	100
Asitler ve Bazlar	1	0	0	0
Biyoloji	0	0	0	0
Canlıların yapısını oluşturan organik ve inorganik bileşikleri açıklar.	1	1	0	100
Canlıların sınıflandırılmasında kullanılan kategorileri ve bu kategoriler arasındaki hiyerarşiyi örneklerle açıklar.	1	1	0	100
Hücre yapısını ve görevlerini açıklar.	1	0	1	0
Mayozu açıklar.	1	0	1	0
Kalıtımın genel esaslarını açıklar.	1	1	0	100
Canlılardaki beslenme şekillerini örneklerle açıklar.	1	0	0	0

HIZ VE RENK TYT 3



174,918 % 95,78

MANİSA / YUNUSEMRE
KEP AKADEMİ

12G - 12423
İLAYDA SARI

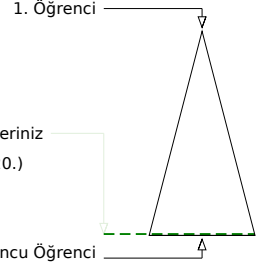
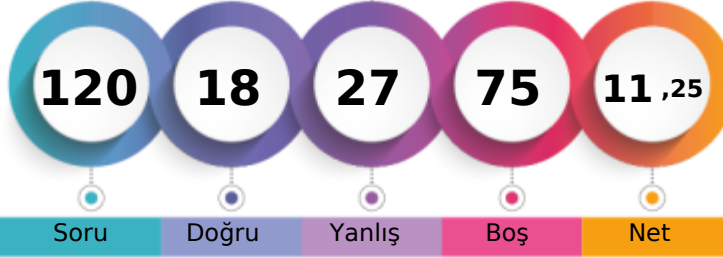

Soru Doğru Yanlış Boş Net

	Şube	Kurum	İlçe	İl	Genel
Öğrenci Sıra No	1	364	871	1015	4920
Sınava Katılan Öğrenci Sayısı	1	370	887	1034	5137

	Soru	Doğru	Yanlış	Boş	Net	Başarı
TYT Türkçe	40	12	17	11	7,75	% 19
Cevap Anahtarı	B	DCDBACBEEADCCBDCBBDEDCBCAEDDCDCBBAEEDB				
Cevaplarınız		e DBcC E	daaBDbDeeCAEeBe	CbedAbbd		

	S	D	Y	B%
Türkçe	0	0	0	0
Metne Sözcük Yerleştirme	1	1	0	100
Söz Öbeklerinde Anlam	1	1	0	100
Sözcükler Arası Anlam İlişkileri	1	0	1	0
Cümleyi Yorumlama ve Açıklama	2	0	1	0
İki Cümleyi Birleştirme	1	1	0	100
Ses Bilgisi - Karma	1	0	0	0
Noktalama İşaretleri - Karma	1	0	0	0
Virgül	1	0	0	0
Bitişik ve Ayrı Yazılan Kelimeler	1	1	0	100
Yazım Kuralları - Karma	1	0	0	0
Cümlenin Öğeleri - Karma	1	0	0	0
İsim Tamlamaları	1	0	0	0
Ad Sözlü Sözcükler - Karma	1	0	0	0
Çekim Ekleri ve Türleri	1	0	0	0
Düşünceyi Geliştirme Yolları	1	0	1	0
Paragrafta Anlatım Akışını Bozan Cümle	1	0	1	0
Paragrafı İkiye Ayırma	1	1	0	100
Paragrafa Cümle Yerleştirme	1	0	1	0
Paragrafa Ana Düşünce (Ana Fikir)	6	2	4	33
Paragrafta Yardımcı Düşünceler	13	3	8	23
Cümlelerden Paragraf Oluşturma	1	1	0	100
Paragrafın Karşılık Olduğu Soruyu Belirleme	1	1	0	100

	Soru	Doğru	Yanlış	Boş	Net	Başarı
Matematik-1	30	2	2	26	1,50	% 5
Geometri	10	0	0	10	0,00	% 0
TYT Matematik	40	2	2	36	1,50	% 4
Cevap Anahtarı	B	DDDBDCCBCCAEEAEEDDEBDCECEABEDAECACADE				
Cevaplarınız		C a c		C		

	S	D	Y	B%
Matematik-1	0	0	0	0
Sayı Kümeleri	2	0	0	0
Birinci dereceden bir bilinmeyenli denklem ve eşitsizliklerin çözüm kümelerini bulur.	2	1	0	50
Sayı kümelerini birbiriyle ilişkilendirir.	4	0	0	0
Kökü ifadeleri içeren denklemleri çözer.	1	0	0	0
Üslü İfadeler ve Denklemler	1	0	0	0
Gerçek hayatta periyodik olarak tekrar eden durumları içeren problemleri çözer.	1	0	1	0
Denklemler ve eşitsizlikler ile ilgili problemler çözer.	11	1	1	9
Merkezi Eğilim ve Yayılım Ölçüleri	1	0	0	0
Kümelerde birleşim, kesişim, fark, tümele işlemleri yardımıyla problemler çözer.	2	0	0	0
Fonksiyonlarla ilgili problemler çözer.	1	0	0	0
Gerçek hayat durumlarından doğrusal fonksiyonlarla ifade edilebilenlerin grafik gösterimlerini yapar.	1	0	0	0
Polinomlarla toplama, çıkarma, çarpma ve bölme işlemlerini yapar.	1	0	0	0
n çeşit nesne ile oluşturulabilecek r li dizilişlerin (permütasyonların) kaç farklı şekilde yapılabileceğini hesaplar.	1	0	0	0
Olasılık kavramı ile ilgili uygulamalar yapar.	1	0	0	0
Geometri	0	0	0	0
Dik Üçgen ve Trigonometri	1	0	0	0
İki üçgenin eş olması için gerekli olan asgari koşulları değerlendirir.	1	0	0	0
Üçgenin açılı özellikleri ile ilgili işlemler yapar.	1	0	0	0
İki üçgenin benzer olması için gerekli olan asgari koşulları değerlendirir.	1	0	0	0
Özel dörtgenlerin açılı kenar, köşegen ve alan özelliklerini açıklayarak problemler çözer.	4	0	0	0

	Soru	Doğru	Yanlış	Boş	Net	Başarı
Tarih-1	5	1	2	2	0,50	% 10
Coğrafya-1	5	1	1	3	0,75	% 15
Felsefe	5	0	0	5	0,00	% 0
Din Kült. ve Ahl. Bil.	5	2	0	3	2,00	% 40
Felsefe (Seçmeli)	5	0	0	5	0,00	% 0
TYT Sosyal	20	4	3	13	3,25	% 16
Cevap Anahtarı	B	ADDBEDBEEBCCDEABDEACBCDCE				
Cevaplarınız		Abb a E	AC			

	S	D	Y	B%
Tarih-1	0	0	0	0
İlk Çağ'da Başlıca Medeniyet Havzaları	1	0	1	0
İslamiyet'in Türk Devlet ve Toplum Yapısına Etkisi	1	1	0	100
Timar Sistemi	1	0	0	0
Osmanlı Devleti'nde Demokratikleşme Hareketleri	1	0	1	0
Siyasi Alandaki İnkılaplar	1	0	0	0
Coğrafya-1	0	0	0	0
Afetlerin oluşum nedenlerini ve özelliklerini açıklar.	1	0	1	0
Türkiye'deki göçleri sebep ve sonuçları açısından değerlendirir.	1	0	0	0
Jeolojik zamanların özelliklerini tektonik olaylarla ilişkilendirerek açıklar.	1	0	0	0
Harita kullanarak çeşitli coğrafi kriterlerle belirlenmiş bölgelerde bulunan ülkeleri sınıflandırır.	1	0	0	0
Türkiye'de görülen iklim tiplerinin özellikleri hakkında çıkarımlarda bulunur.	1	1	0	100
Felsefe	0	0	0	0
Siyaset felsefesinin konusunu ve problemlerini açıklar.	1	0	0	0
Felsefenin anlamını açıklar.	1	0	0	0
Felsefi düşüncenin özelliklerini açıklar.	1	0	0	0
Felsefi bir görüşü veya argümanı sorgular.	1	0	0	0
Varlık felsefesinin konusunu ve problemlerini açıklar.	1	0	0	0
Din Kült. ve Ahl. Bil.	0	0	0	0
İbadet yükümlülüğü ile ilgili bazı kavramları sınıflandırır.	1	1	0	100
İsim ve sıfatlarının yansımalarıyla Allah'ı tanıır.	1	1	0	100
İslam düşüncesinde itikadi ve siyasi yorumları genel özelliklerine göre sınıflandırır.	1	0	0	0

	Soru	Doğru	Yanlış	Boş	Net	Başarı
Fizik	7	0	1	6	-0,25	% 0
Kimya	7	0	2	5	-0,50	% 0
Biyoloji	6	0	2	4	-0,50	% 0
TYT Fen	20	0	5	15	-1,25	% 0
Cevap Anahtarı	B	EACCDECCCBBAEEDAACBD				
Cevaplarınız		a b c e b				

	S	D	Y	B%
Fizik	0	0	0	0
Kaldırma Kuvveti	1	0	1	0
Adezyon, Kohezyon, Yüzey Gerilimi ve Kılçallık	1	0	0	0
Kütle, Hacim ve Özkütle	1	0	0	0
Elektrik Devreleri	1	0	0	0
Newton'un Hareket Yasaları	1	0	0	0
Yay Dalgaları	1	0	0	0
Işığın Kırılması	1	0	0	0
Kimya	0	0	0	0
Sıvılar	1	0	1	0
Kimyasal Hesaplamalar / Sınırlayıcı Bileşen Hesaplamaları	1	0	0	0
Koligatif Özellikler	1	0	0	0
Asitler ve Bazlar	1	0	0	0
Biyoloji	0	0	0	0
Canlıların yapısını oluşturan organik ve inorganik bileşikleri açıklar.	1	0	0	0
Canlıların sınıflandırılmasında kullanılan kategorileri ve bu kategoriler arasındaki hiyerarşiyi örneklerle açıklar.	1	0	1	0
Hücre yapısını ve görevlerini açıklar.	1	0	1	0
Mayozu açıklar.	1	0	0	0
Kalıtımın genel esaslarını açıklar.	1	0	0	0
Canlılardaki beslenme şekillerini örneklerle açıklar.	1	0	0	0

HIZ VE RENK TYT 3



424,765

%

0,25

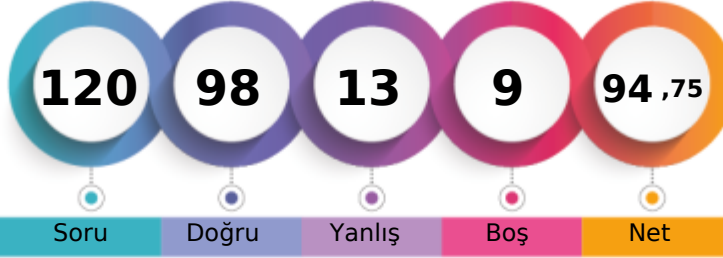
MANİSA / YUNUSEMRE
KEP AKADEMİ12K - 12007
KAĞAN YORULMAZ

1. Öğrenci

Sizin yeriniz
(13.)

Sonuncu Öğrenci

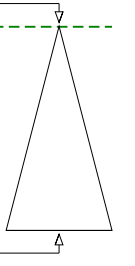

Soru Doğru Yanlış Boş Net

Şube Kurum İlçe İl Genel

Öğrenci Sıra No 1 5 9 9 13 % 0,25

Sınava Katılan Öğrenci Sayısı 1 370 887 1034 5137

	Soru	Doğru	Yanlış	Boş	Net	Başarı
TYT Türkçe	40	32	4	4	31,00	% 78
Cevap Anahtarı	A	DBDCCAEBAECDDBCCDBBCEDCBEACDCDEBDCDDDBA				
Cevaplarınız		DBDCCAEBAECDDBCaDBeCEDCBba CDEBDCDD				

	S	D	Y	B%
Türkçe	0	0	0	0
Metne Sözcük Yerleştirme	1	1	0	100
Söz Öbeklerinde Anlam	1	1	0	100
Sözcükler Arası Anlam İlişkileri	1	1	0	100
Cümleyi Yorumlama ve Açıklama	2	2	0	100
İki Cümleyi Birleştirme	1	1	0	100
Ses Bilgisi - Karma	1	1	0	100
Noktalama İşaretleri - Karma	1	1	0	100
Virgül	1	1	0	100
Bitişik ve Ayrı Yazılan Kelimeler	1	1	0	100
Yazım Kuralları - Karma	1	1	0	100
Cümlelerin Öğeleri - Karma	1	1	0	100
İsim Tamlamaları	1	1	0	100
Ad Sözlü Sözcükler - Karma	1	1	0	100
Çekim Ekleri ve Türleri	1	1	0	100
Düşünceyi Geliştirme Yolları	1	0	1	0
Paragrafta Anlatım Akışını Bozan Cümle	1	0	1	0
Paragrafı İkiye Ayırma	1	1	0	100
Paragrafa Cümle Yerleştirme	1	1	0	100
Paragrafa Ana Düşünce (Ana Fikir)	6	4	1	67
Paragrafta Yardımcı Düşünceler	13	10	0	77
Cümlelerden Paragraf Oluşturma	1	0	1	0
Paragrafın Karşılık Olduğu Soruyu Belirleme	1	1	0	100

	Soru	Doğru	Yanlış	Boş	Net	Başarı
Matematik-1	30	23	4	3	22,00	% 73
Geometri	10	8	0	2	8,00	% 80
TYT Matematik	40	31	4	5	30,00	% 75
Cevap Anahtarı	A	BDDDCDBBCCAEECEABEEDEDCBDEECCBADEEACCAEAD				
Cevaplarınız		BDee DBBCCbe dEA EEDEDCBDEECCBADEEACCA A				

	S	D	Y	B%
Matematik-1	0	0	0	0
Sayı Kümeleri	2	2	0	100
Birinci dereceden bir bilinmeyenli denklem ve eşitsizliklerin çözüm kümelerini bulur.	2	1	0	50
Sayı kümelerini birbiriyle ilişkilendirir.	4	1	3	25
Kökü ifadeleri içeren denklemleri çözer.	1	1	0	100
Üslü İfadeler ve Denklemler	1	1	0	100
Gerçek hayatta periyodik olarak tekrar eden durumları içeren problemleri çözer.	1	1	0	100
Denklemler ve eşitsizlikler ile ilgili problemler çözer.	11	10	1	91
Merkezi Eğilim ve Yayılım Ölçüleri	1	0	0	0
Kümelerde birleşim, kesişim, fark, tümele işlemleri yardımıyla problemler çözer.	2	1	0	50
Fonksiyonlarla ilgili problemler çözer.	1	1	0	100
Gerçek hayat durumlarından doğrusal fonksiyonlarla ifade edilebilenlerin grafik gösterimlerini yapar.	1	1	0	100
Polinomlarla toplama, çıkarma, çarpma ve bölme işlemlerini yapar.	1	1	0	100
n çeşit nesne ile oluşturulabilecek r li dizilişlerin (permütasyonların) kaç farklı şekilde yapılabileceğini hesaplar.	1	1	0	100
Olasılık kavramı ile ilgili uygulamalar yapar.	1	1	0	100
Geometri	0	0	0	0
Dik Üçgen ve Trigonometri	1	1	0	100
İki üçgenin eş olması için gerekli olan asgari koşulları değerlendirir.	1	1	0	100
Üçgenin açılı özellikleri ile ilgili işlemler yapar.	1	1	0	100
İki üçgenin benzer olması için gerekli olan asgari koşulları değerlendirir.	1	1	0	100
Özel dörtgenlerin açılı kenar, köşegen ve alan özelliklerini açıklayarak problemler çözer.	4	3	0	75

	Soru	Doğru	Yanlış	Boş	Net	Başarı
Tarih-1	5	5	0	0	5,00	% 100
Coğrafya-1	5	4	1	0	3,75	% 75
Felsefe	5	5	0	0	5,00	% 100
Din Kült. ve Ahl. Bil.	5	4	1	0	3,75	% 75
Felsefe (Seçmeli)	5	0	0	5	0,00	% 0
TYT Sosyal	20	18	2	0	17,50	% 88
Cevap Anahtarı	A	DAEDBBEBEBEACDADCBDECEBCD				
Cevaplarınız		DAEDBBEBEBEACDADCBcE				

	S	D	Y	B%
Tarih-1	0	0	0	0
İlk Çağ'da Başlıca Medeniyet Havzaları	1	1	0	100
İslamiyet'in Türk Devlet ve Toplum Yapısına Etkisi	1	1	0	100
Timar Sistemi	1	1	0	100
Osmanlı Devleti'nde Demokratikleşme Hareketleri	1	1	0	100
Siyasi Alandaki İnkılaplar	1	1	0	100
Coğrafya-1	0	0	0	0
Afetlerin oluşum nedenlerini ve özelliklerini açıklar.	1	1	0	100
Türkiye'deki göçleri sebep ve sonuçları açısından değerlendirir.	1	1	0	100
Jeolojik zamanların özelliklerini tektonik olaylarla ilişkilendirerek açıklar.	1	0	1	0
Harita kullanarak çeşitli coğrafi kriterlerle belirlenmiş bölgelerde bulunan ülkeleri sınıflandırır.	1	1	0	100
Türkiye'de görülen iklim tiplerinin özellikleri hakkında çıkarımlarda bulunur.	1	1	0	100
Felsefe	0	0	0	0
Siyaset felsefesinin konusunu ve problemlerini açıklar.	1	1	0	100
Felsefenin anlamını açıklar.	1	1	0	100
Felsefi düşüncenin özelliklerini açıklar.	1	1	0	100
Felsefi bir görüşü veya argümanı sorgular.	1	1	0	100
Varlık felsefesinin konusunu ve problemlerini açıklar.	1	1	0	100
Din Kült. ve Ahl. Bil.	0	0	0	0
İbadet yükümlülüğü ile ilgili bazı kavramları sınıflandırır.	1	1	0	100
İsim ve sıfatlarının yansımalarıyla Allah'ı tanıır.	1	1	0	100
İslam düşüncesinde itikadi ve siyasi yorumları genel özelliklerine göre sınıflandırır.	1	1	0	100

	Soru	Doğru	Yanlış	Boş	Net	Başarı
Fizik	7	5	2	0	4,50	% 64
Kimya	7	7	0	0	7,00	% 100
Biyoloji	6	5	1	0	4,75	% 79
TYT Fen	20	17	3	0	16,25	% 81
Cevap Anahtarı	A	CEAECDCCBDEEAAACDADB				
Cevaplarınız		CEAECEeCCBDEEAAcADB				

	S	D	Y	B%
Fizik	0	0	0	0
Kaldırma Kuvveti	1	1	0	100
Adezyon, Kohezyon, Yüzey Gerilimi ve Kılçallık	1	1	0	100
Kütle, Hacim ve Özkütle	1	1	0	100
Elektrik Devreleri	1	1	0	100
Newton'un Hareket Yasaları	1	1	0	100
Yay Dalgaları	1	0	1	0
Işığın Kırılması	1	0	1	0
Kimya	0	0	0	0
Simyadan Kimyaya	1	1	0	100
Atom Modelleri	1	1	0	100
Güçlü Etkileşimler / Kovalent Bağ	1	1	0	100
Sıvılar	1	1	0	100
Kimyasal Hesaplamalar / Sınırlayıcı Bileşen Hesaplamaları	1	1	0	100
Koligatif Özellikler	1	1	0	100
Asitler ve Bazlar	1	1	0	100
Biyoloji	0	0	0	0
Canlıların yapısını oluşturan organik ve inorganik bileşikleri açıklar.	1	1	0	100
Canlıların sınıflandırılmasında kullanılan kategorileri ve bu kategoriler arasındaki hiyerarşiyi örneklerle açıklar.	1	1	0	100
Hücre sel yapıları ve görevlerini açıklar.	1	0	1	0
Mayozu açıklar.	1	1	0	100
Kalıtımın genel esaslarını açıklar.	1	1	0	100
Canlılardaki beslenme şekillerini örneklerle açıklar.	1	1	0	100

HIZ VE RENK TYT 3

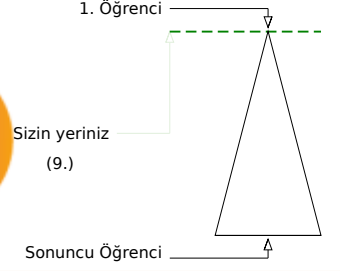
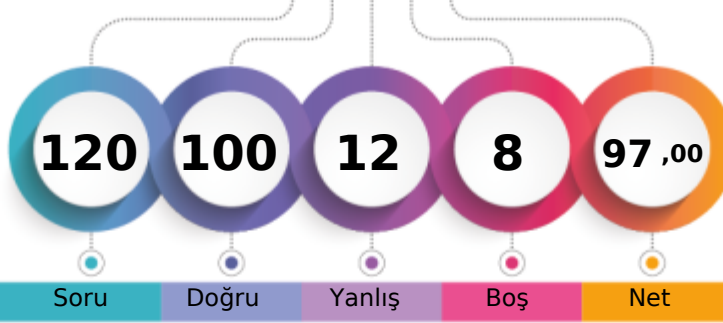

431,058 % 0,18

MANİSA / YUNUSEMRE
KEP AKADEMİ12M - 12194
MERT KOCAGÖBEK

Soru Doğru Yanlış Boş Net

Şube Kurum İlçe İl Genel

Öğrenci Sıra No 1 3 5 5 9 % 0,18

Sınava Katılan Öğrenci Sayısı 2 370 887 1034 5137

	Soru	Doğru	Yanlış	Boş	Net	Başarı
TYT Türkçe	40	36	3	1	35,25	% 88
Cevap Anahtarı	B	DCDBACBEEADCCBDCBBDEDCBCAEDCDDCCBDAEBD				
Cevaplarınız		DCDBcCB E AbCCBDCBBDEaCBAEDCDDCCBDAEBD				

	S	D	Y	B%
Türkçe	0	0	0	0
Metne Sözcük Yerleştirme	1	1	0	100
Söz Öbeklerinde Anlam	1	1	0	100
Sözcükler Arası Anlam İlişkileri	1	1	0	100
Cümleyi Yorumlama ve Açıklama	2	1	1	50
İki Cümleyi Birleştirme	1	1	0	100
Ses Bilgisi - Karma	1	1	0	100
Noktalama İşaretleri - Karma	1	1	0	100
Virgül	1	1	0	100
Bitişik ve Ayrı Yazılan Kelimeler	1	0	0	0
Yazım Kuralları - Karma	1	1	0	100
Cümlelerin Öğeleri - Karma	1	0	1	0
İsim Tamlamaları	1	1	0	100
Ad Sözlü Sözcükler - Karma	1	1	0	100
Çekim Ekleri ve Türleri	1	1	0	100
Düşünceyi Geliştirme Yolları	1	1	0	100
Paragrafta Anlatım Akışını Bozan Cümle	1	1	0	100
Paragrafı İkiye Ayırma	1	1	0	100
Paragrafa Cümle Yerleştirme	1	1	0	100
Paragrafa Ana Düşünce (Ana Fikir)	6	5	1	83
Paragrafta Yardımcı Düşünceler	13	13	0	100
Cümlelerden Paragraf Oluşturma	1	1	0	100
Paragrafın Karşılık Olduğu Soruyu Belirleme	1	1	0	100

	Soru	Doğru	Yanlış	Boş	Net	Başarı
Matematik-1	30	25	2	3	24,50	% 82
Geometri	10	5	2	3	4,50	% 45
TYT Matematik	40	30	4	6	29,00	% 73
Cevap Anahtarı	B	DDDBDCCBCCAEEAEEDDBDEBDCECEABEDAECACADE				
Cevaplarınız		D BDBDCCBdCAE AEEE DDEBDCECEAd D ECeDa E				

	S	D	Y	B%
Matematik-1	0	0	0	0
Sayı Kümeleri	2	2	0	100
Birinci dereceden bir bilinmeyenli denklem ve eşitsizliklerin çözüm kümelerini bulur.	2	2	0	100
Sayı kümelerini birbiriyle ilişkilendirir.	4	3	0	75
Kökü ifadeleri içeren denklemleri çözer.	1	1	0	100
Üslü İfadeler ve Denklemler	1	1	0	100
Gerçek hayatta periyodik olarak tekrar eden durumları içeren problemleri çözer.	1	0	1	0
Denklemler ve eşitsizlikler ile ilgili problemler çözer.	11	10	0	91
Merkezi Eğilim ve Yayılım Ölçüleri	1	1	0	100
Kümelerde birleşim, kesişim, fark, tümeleme işlemleri yardımıyla problemler çözer.	2	1	0	50
Fonksiyonlarla ilgili problemler çözer.	1	1	0	100
Gerçek hayat durumlarından doğrusal fonksiyonlarla ifade edilebilenlerin grafik gösterimlerini yapar.	1	1	0	100
Polinomlarla toplama, çıkarma, çarpma ve bölme işlemlerini yapar.	1	1	0	100
n çeşit nesne ile oluşturulabilecek r li dizilişlerin (permütasyonların) kaç farklı şekilde yapılabileceğini hesaplar.	1	0	1	0
Olasılık kavramı ile ilgili uygulamalar yapar.	1	1	0	100
Geometri	0	0	0	0
Dik Üçgen ve Trigonometri	1	1	0	100
İki üçgenin eş olması için gerekli olan asgari koşulları değerlendirir.	1	0	0	0
Üçgenin açılı özellikleri ile ilgili işlemler yapar.	1	1	0	100
İki üçgenin benzer olması için gerekli olan asgari koşulları değerlendirir.	1	0	0	0
Özel dörtgenlerin açılı kenar, köşegen ve alan özelliklerini açıklayarak problemler çözer.	4	2	2	50

	Soru	Doğru	Yanlış	Boş	Net	Başarı
Tarih-1	5	3	1	1	2,75	% 55
Coğrafya-1	5	4	1	0	3,75	% 75
Felsefe	5	5	0	0	5,00	% 100
Din Kült. ve Ahl. Bil.	5	4	1	0	3,75	% 75
Felsefe (Seçmeli)	5	0	0	5	0,00	% 0
TYT Sosyal	20	16	3	1	15,25	% 76
Cevap Anahtarı	B	ADDBEDBEEBBCDEABDEACBCDCE				
Cevaplarınız	A	eBEDeEBBCDEABcEAC				

	S	D	Y	B%
Tarih-1	0	0	0	0
İlk Çağ'da Başlıca Medeniyet Havzaları	1	0	1	0
İslamiyet'in Türk Devlet ve Toplum Yapısına Etkisi	1	1	0	100
Timar Sistemi	1	1	0	100
Osmanlı Devleti'nde Demokratikleşme Hareketleri	1	0	0	0
Siyasi Alandaki İnkılaplar	1	1	0	100
Coğrafya-1	0	0	0	0
Afetlerin oluşum nedenlerini ve özelliklerini açıklar.	1	0	1	0
Türkiye'deki göçleri sebep ve sonuçları açısından değerlendirir.	1	1	0	100
Jeolojik zamanların özelliklerini tektonik olaylarla ilişkilendirerek açıklar.	1	1	0	100
Harita kullanarak çeşitli coğrafi kriterlerle belirlenmiş bölgelerde bulunan ülkeleri sınıflandırır.	1	1	0	100
Türkiye'de görülen iklim tiplerinin özellikleri hakkında çıkarımlarda bulunur.	1	1	0	100
Felsefe	0	0	0	0
Siyaset felsefesinin konusunu ve problemlerini açıklar.	1	1	0	100
Felsefenin anlamını açıklar.	1	1	0	100
Felsefi düşüncenin özelliklerini açıklar.	1	1	0	100
Felsefi bir görüşü veya argümanı sorgular.	1	1	0	100
Varlık felsefesinin konusunu ve problemlerini açıklar.	1	1	0	100
Din Kült. ve Ahl. Bil.	0	0	0	0
İbadet yükümlülüğü ile ilgili bazı kavramları sınıflandırır.	1	1	0	100
İsim ve sıfatlarının yansımalarıyla Allah'ı tanıır.	1	1	0	100
İslam düşüncesinde itikadi ve siyasi yorumları genel özelliklerine göre sınıflandırır.	1	1	0	100

	Soru	Doğru	Yanlış	Boş	Net	Başarı
Fizik	7	6	1	0	5,75	% 82
Kimya	7	7	0	0	7,00	% 100
Biyoloji	6	5	1	0	4,75	% 79
TYT Fen	20	18	2	0	17,50	% 88
Cevap Anahtarı	B	EACCDECCDBAEEDAACBD				
Cevaplarınız		dACCDECCDBAEeAACBD				

	S	D	Y	B%
Fizik	0	0	0	0
Kaldırma Kuvveti	1	1	0	100
Adezyon, Kohezyon, Yüzey Gerilimi ve Kılçallık	1	0	1	0
Kütle, Hacim ve Özkütle	1	1	0	100
Elektrik Devreleri	1	1	0	100
Newton'un Hareket Yasaları	1	1	0	100
Yay Dalgaları	1	1	0	100
Işığın Kırılması	1	1	0	100
Kimya	0	0	0	0
Simyadan Kimyaya	1	1	0	100
Atom Modelleri	1	1	0	100
Güçlü Etkileşimler / Kovalent Bağ	1	1	0	100
Sıvılar	1	1	0	100
Kimyasal Hesaplamalar / Sınırlayıcı Bileşen Hesaplamaları	1	1	0	100
Koligatif Özellikler	1	1	0	100
Asitler ve Bazlar	1	1	0	100
Biyoloji	0	0	0	0
Canlıların yapısını oluşturan organik ve inorganik bileşikleri açıklar.	1	1	0	100
Canlıların sınıflandırılmasında kullanılan kategorileri ve bu kategoriler arasındaki hiyerarşiyi örneklerle açıklar.	1	1	0	100
Hücre sel yapıları ve görevlerini açıklar.	1	0	1	0
Mayozu açıklar.	1	1	0	100
Kalıtımın genel esaslarını açıklar.	1	1	0	100
Canlılardaki beslenme şekillerini örneklerle açıklar.	1	1	0	100

HIZ VE RENK TYT 3



384,890

%

1,60

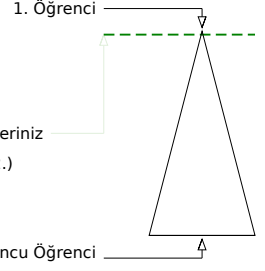
MANİSA / YUNUSEMRE
KEP AKADEMİ12M - 12198
METE ŞEN

Soru Doğru Yanlış Boş Net

Şube Kurum İlçe İl Genel

Öğrenci Sıra No 2 22 44 45 82 % 1,60

Sınava Katılan Öğrenci Sayısı 2 370 887 1034 5137

	Soru	Doğru	Yanlış	Boş	Net	Başarı
TYT Türkçe	40	34	6	0	32,50	% 81
Cevap Anahtarı	B	DCDBACBEEADCCBDCBBDEDCBCAEDCDDCCDBAEDBD				
Cevaplarınız		DCDBcCBEEADaCeDdCBBDEDCBCAaDCDDCCdAEDBD				

	S	D	Y	B%
Türkçe	0	0	0	0
Metne Sözcük Yerleştirme	1	1	0	100
Söz Öbeklerinde Anlam	1	1	0	100
Sözcükler Arası Anlam İlişkileri	1	1	0	100
Cümleyi Yorumlama ve Açıklama	2	1	1	50
İki Cümleyi Birleştirme	1	1	0	100
Ses Bilgisi - Karma	1	1	0	100
Noktalama İşaretleri - Karma	1	1	0	100
Virgül	1	1	0	100
Bitişik ve Ayrı Yazılan Kelimeler	1	1	0	100
Yazım Kuralları - Karma	1	0	1	0
Cümlenin Öğeleri - Karma	1	1	0	100
İsim Tamlamaları	1	0	1	0
Ad Sözlük Sözcükler - Karma	1	1	0	100
Çekim Ekleri ve Türleri	1	1	0	100
Düşünceyi Geliştirme Yolları	1	1	0	100
Paragrafta Anlatım Akışını Bozan Cümle	1	0	1	0
Paragrafı İkiye Ayırma	1	1	0	100
Paragrafa Cümle Yerleştirme	1	1	0	100
Paragrafa Ana Düşünce (Ana Fikir)	6	6	0	100
Paragrafta Yardımcı Düşünceler	13	12	1	92
Cümlelerden Paragraf Oluşturma	1	0	1	0
Paragrafın Karşılık Olduğu Soruyu Belirleme	1	1	0	100

	Soru	Doğru	Yanlış	Boş	Net	Başarı
Matematik-1	30	24	1	5	23,75	% 79
Geometri	10	5	1	4	4,75	% 48
TYT Matematik	40	29	2	9	28,50	% 71
Cevap Anahtarı	B	DDDBDCCBCCAEEAEEDBDEBDCECEABEDAECACADE				
Cevaplarınız		DDDBDCC C AE AEEE DdEBDCEC AB DA C AbE				

	S	D	Y	B%
Matematik-1	0	0	0	0
Sayı Kümeleri	2	1	0	50
Birinci dereceden bir bilinmeyenli denklem ve eşitsizliklerin çözüm kümelerini bulur.	2	2	0	100
Sayı kümelerini birbiriyle ilişkilendirir.	4	4	0	100
Kökü ifadeleri içeren denklemleri çözer.	1	1	0	100
Üslü İfadeler ve Denklemler	1	1	0	100
Gerçek hayatta periyodik olarak tekrar eden durumları içeren problemleri çözer.	1	1	0	100
Denklemler ve eşitsizlikler ile ilgili problemler çözer.	11	9	1	82
Merkezi Eğilim ve Yayılım Ölçüleri	1	0	0	0
Kümelerde birleşim, kesişim, fark, tümele işlemleri yardımıyla problemler çözer.	2	1	0	50
Fonksiyonlarla ilgili problemler çözer.	1	1	0	100
Gerçek hayat durumlarından doğrusal fonksiyonlarla ifade edilebilenlerin grafik gösterimlerini yapar.	1	1	0	100
Polinomlarla toplama, çıkarma, çarpma ve bölme işlemlerini yapar.	1	0	0	0
n çeşit nesne ile oluşturulabilecek r li dizilişlerin (permütasyonların) kaç farklı şekilde yapılabileceğini hesaplar.	1	1	0	100
Olasılık kavramı ile ilgili uygulamalar yapar.	1	1	0	100
Geometri	0	0	0	0
Dik Üçgen ve Trigonometri	1	1	0	100
İki üçgenin eş olması için gerekli olan asgari koşulları değerlendirir.	1	0	0	0
Üçgenin açısı özellikleri ile ilgili işlemler yapar.	1	0	0	0
İki üçgenin benzer olması için gerekli olan asgari koşulları değerlendirir.	1	1	0	100
Özel dörtgenlerin açısı, kenar, köşegen ve alan özelliklerini açıklayarak problemler çözer.	4	2	0	50

	Soru	Doğru	Yanlış	Boş	Net	Başarı
Tarih-1	5	4	1	0	3,75	% 75
Coğrafya-1	5	3	2	0	2,50	% 50
Felsefe	5	4	1	0	3,75	% 75
Din Kült. ve Ahl. Bil.	5	5	0	0	5,00	% 100
Felsefe (Seçmeli)	5	0	0	5	0,00	% 0
TYT Sosyal	20	16	4	0	15,00	% 75
Cevap Anahtarı	B	ADDBEDBEEBCCDEABDEACBCDCE				
Cevaplarınız		ADeBEDeEbBBdDEABDEAC				

	S	D	Y	B%
Tarih-1	0	0	0	0
İlk Çağ'da Başlıca Medeniyet Havzaları	1	0	1	0
İslamiyet'in Türk Devlet ve Toplum Yapısına Etkisi	1	1	0	100
Timar Sistemi	1	1	0	100
Osmanlı Devleti'nde Demokratikleşme Hareketleri	1	1	0	100
Siyasi Alandaki İnkılaplar	1	1	0	100
Coğrafya-1	0	0	0	0
Afetlerin oluşum nedenlerini ve özelliklerini açıklar.	1	0	1	0
Türkiye'deki göçleri sebep ve sonuçları açısından değerlendirir.	1	1	0	100
Jeolojik zamanların özelliklerini tektonik olaylarla ilişkilendirerek açıklar.	1	1	0	100
Harita kullanarak çeşitli coğrafi kriterlerle belirlenmiş bölgelerde bulunan ülkeleri sınıflandırır.	1	1	0	100
Türkiye'de görülen iklim tiplerinin özellikleri hakkında çıkarımlarda bulunur.	1	0	1	0
Felsefe	0	0	0	0
Siyaset felsefesinin konusunu ve problemlerini açıklar.	1	1	0	100
Felsefenin anlamını açıklar.	1	1	0	100
Felsefi düşüncenin özelliklerini açıklar.	1	1	0	100
Felsefi bir görüşü veya argümanı sorgular.	1	0	1	0
Varlık felsefesinin konusunu ve problemlerini açıklar.	1	1	0	100
Din Kült. ve Ahl. Bil.	0	0	0	0
İbadet yükümlülüğü ile ilgili bazı kavramları sınıflandırır.	1	1	0	100
İsim ve sıfatlarının yansımalarıyla Allah'ı tanıır.	1	1	0	100
İslam düşüncesinde itikadi ve siyasi yorumları genel özelliklerine göre sınıflandırır.	1	1	0	100

	Soru	Doğru	Yanlış	Boş	Net	Başarı
Fizik	7	0	6	1	-1,50	% 0
Kimya	7	5	1	1	4,75	% 68
Biyoloji	6	3	2	1	2,50	% 42
TYT Fen	20	8	9	3	5,75	% 29
Cevap Anahtarı	B	EACCDECCDBAEEEDAACBD				
Cevaplarınız		ded bbbCCABAE AAaaD				

	S	D	Y	B%
Fizik	0	0	0	0
Kaldırma Kuvveti	1	0	1	0
Adezyon, Kohezyon, Yüzey Gerilimi ve Kılcalılık	1	0	1	0
Kütle, Hacim ve Özkütle	1	0	1	0
Elektrik Devreleri	1	0	1	0
Newton'un Hareket Yasaları	1	0	1	0
Yay Dalgaları	1	0	1	0
Işığın Kırılması	1	0	0	0
Kimya	0	0	0	0
Simyadan Kimyaya	1	1	0	100
Atom Modelleri	1	1	0	100
Güçlü Etkileşimler / Kovalent Bağ	1	1	0	100
Sıvılar	1	0	1	0
Kimyasal Hesaplamalar / Sınırlayıcı Bileşen Hesaplamaları	1	1	0	100
Koligatif Özellikler	1	0	0	0
Asitler ve Bazlar	1	1	0	100
Biyoloji	0	0	0	0
Canlıların yapısını oluşturan organik ve inorganik bileşikleri açıklar.	1	1	0	100
Canlıların sınıflandırılmasında kullanılan kategorileri ve bu kategoriler arasındaki hiyerarşiyi örneklerle açıklar.	1	1	0	100
Hücre sel yapıları ve görevlerini açıklar.	1	0	0	0
Mayozu açıklar.	1	1	0	100
Kalıtımın genel esaslarını açıklar.	1	1	0	100
Canlılardaki beslenme şekillerini örneklerle açıklar.	1	0	1	0

HIZ VE RENK TYT 3

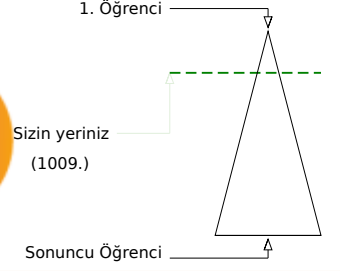
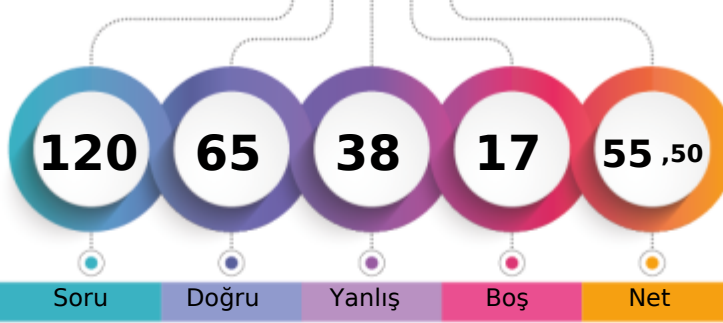

306,235 % 19,64

MANİSA / YUNUSEMRE
KEP AKADEMİ12Ü - 12341
MUSTAFA SALİH AKÇİN

Soru Doğru Yanlış Boş Net

	Şube	Kurum	İlçe	İl	Genel
Öğrenci Sıra No	1	154	331	355	1009 % 19,64
Sınava Katılan Öğrenci Sayısı	1	370	887	1034	5137

	Soru	Doğru	Yanlış	Boş	Net	Başarı
TYT Türkçe	40	29	10	1	26,50	% 66
Cevap Anahtarı	B	DCDBACBEEADCCBDCBBDEDCBCAEDDCDCCCBADBE				
Cevaplarınız		DCDBdCaEEaCaCa	eCBBDEDCdeAEDDCCCBADcBa			

	S	D	Y	B%
Türkçe	0	0	0	0
Metne Sözcük Yerleştirme	1	1	0	100
Söz Öbeklerinde Anlam	1	1	0	100
Sözcükler Arası Anlam İlişkileri	1	1	0	100
Cümleyi Yorumlama ve Açıklama	2	1	1	50
İki Cümleyi Birleştirme	1	1	0	100
Ses Bilgisi - Karma	1	1	0	100
Noktalama İşaretleri - Karma	1	0	1	0
Virgül	1	1	0	100
Bitişik ve Ayrı Yazılan Kelimeler	1	1	0	100
Yazım Kuralları - Karma	1	0	1	0
Cümlenin Öğeleri - Karma	1	0	1	0
İsim Tamlamaları	1	0	1	0
Ad Sözcükler - Karma	1	0	0	0
Çekim Ekleri ve Türleri	1	1	0	100
Düşünceyi Geliştirme Yolları	1	1	0	100
Paragrafta Anlatım Akışını Bozan Cümle	1	0	1	0
Paragrafı İkiye Ayırma	1	1	0	100
Paragrafa Cümle Yerleştirme	1	1	0	100
Paragrafa Ana Düşünce (Ana Fikir)	6	4	2	67
Paragrafta Yardımcı Düşünceler	13	11	2	85
Cümlelerden Paragraf Oluşturma	1	1	0	100
Paragrafın Karşılık Olduğu Soruyu Belirleme	1	1	0	100

	Soru	Doğru	Yanlış	Boş	Net	Başarı
Matematik-1	30	13	10	7	10,50	% 35
Geometri	10	1	2	7	0,50	% 5
TYT Matematik	40	14	12	14	11,00	% 28
Cevap Anahtarı	B	DDDBDCCBCCAEEAEEDDEBDCECEABEDAECACADE				
Cevaplarınız		DaBcBbc dCeeE AEEE DcdBDe	cE	ce		

	S	D	Y	B%
Matematik-1	0	0	0	0
Sayı Kümeleri	2	1	1	50
Birinci dereceden bir bilinmeyenli denklem ve eşitsizliklerin çözüm kümelerini bulur.	2	2	0	100
Sayı kümelerini birbiriyle ilişkilendirir.	4	0	3	0
Köklü ifadeleri içeren denklemleri çözer.	1	0	1	0
Üslü İfadeler ve Denklemler	1	1	0	100
Gerçek hayatta periyodik olarak tekrar eden durumları içeren problemleri çözer.	1	1	0	100
Denklemler ve eşitsizlikler ile ilgili problemler çözer.	11	6	2	55
Merkezi Eğilim ve Yayılım Ölçüleri	1	0	1	0
Kümelerde birleşim, kesişim, fark, tümele işlemleri yardımıyla problemler çözer.	2	1	0	50
Fonksiyonlarla ilgili problemler çözer.	1	1	0	100
Gerçek hayat durumlarından doğrusal fonksiyonlarla ifade edilebilenlerin grafik gösterimlerini yapar.	1	0	1	0
Polinomlarla toplama, çıkarma, çarpma ve bölme işlemlerini yapar.	1	0	0	0
n çeşit nesne ile oluşturulabilecek r li dizilişlerin (permütasyonların) kaç farklı şekilde yapılabileceğini hesaplar.	1	0	1	0
Olasılık kavramı ile ilgili uygulamalar yapar.	1	0	0	0
Geometri	0	0	0	0
Dik Üçgen ve Trigonometri	1	0	0	0
İki üçgenin eş olması için gerekli olan asgari koşulları değerlendirir.	1	1	0	100
Üçgenin açılı özellikleri ile ilgili işlemler yapar.	1	1	0	100
İki üçgenin benzer olması için gerekli olan asgari koşulları değerlendirir.	1	0	0	0
Özel dörtgenlerin açılı kenar, köşegen ve alan özelliklerini açıklayarak problemler çözer.	4	0	1	0

	Soru	Doğru	Yanlış	Boş	Net	Başarı
Tarih-1	5	3	2	0	2,50	% 50
Coğrafya-1	5	5	0	0	5,00	% 100
Felsefe	5	5	0	0	5,00	% 100
Din Kült. ve Ahl. Bil.	5	4	1	0	3,75	% 75
Felsefe (Seçmeli)	5	0	0	5	0,00	% 0
TYT Sosyal	20	17	3	0	16,25	% 81
Cevap Anahtarı	B	ADDBEDBEEBBCDEABDEACBCDCE				
Cevaplarınız		ADeBdDBEEBBCDEABDdAC				

	S	D	Y	B%
Tarih-1	0	0	0	0
İlk Çağ'da Başlıca Medeniyet Havzaları	1	0	1	0
İslamiyet'in Türk Devlet ve Toplum Yapısına Etkisi	1	1	0	100
Timar Sistemi	1	0	1	0
Osmanlı Devleti'nde Demokratikleşme Hareketleri	1	1	0	100
Siyasi Alandaki İnkılaplar	1	1	0	100
Coğrafya-1	0	0	0	0
Afetlerin oluşum nedenlerini ve özelliklerini açıklar.	1	1	0	100
Türkiye'deki göçleri sebep ve sonuçları açısından değerlendirir.	1	1	0	100
Jeolojik zamanların özelliklerini tektonik olaylarla ilişkilendirerek açıklar.	1	1	0	100
Harita kullanarak çeşitli coğrafi kriterlerle belirlenmiş bölgelerde bulunan ülkeleri sınıflandırır.	1	1	0	100
Türkiye'de görülen iklim tiplerinin özellikleri hakkında çıkarımlarda bulunur.	1	1	0	100
Felsefe	0	0	0	0
Siyaset felsefesinin konusunu ve problemlerini açıklar.	1	1	0	100
Felsefenin anlamını açıklar.	1	1	0	100
Felsefi düşüncenin özelliklerini açıklar.	1	1	0	100
Felsefi bir görüşü veya argümanı sorgular.	1	1	0	100
Varlık felsefesinin konusunu ve problemlerini açıklar.	1	1	0	100
Din Kült. ve Ahl. Bil.	0	0	0	0
İbadet yükümlülüğü ile ilgili bazı kavramları sınıflandırır.	1	1	0	100
İsim ve sıfatlarının yansımalarıyla Allah'ı tanıır.	1	1	0	100
İslam düşüncesinde itikadi ve siyasi yorumları genel özelliklerine göre sınıflandırır.	1	1	0	100

	Soru	Doğru	Yanlış	Boş	Net	Başarı
Fizik	7	2	5	0	0,75	% 11
Kimya	7	2	5	0	0,75	% 11
Biyoloji	6	1	3	2	0,25	% 4
TYT Fen	20	5	13	2	1,75	% 9
Cevap Anahtarı	B	EACCDECCDBAEEDAACBD				
Cevaplarınız		dACdcbdbBbdEeA a e				

	S	D	Y	B%
Fizik	0	0	0	0
Kaldırma Kuvveti	1	1	0	100
Adezyon, Kohezyon, Yüzey Gerilimi ve Kılcalılık	1	0	1	0
Kütle, Hacim ve Özkütle	1	1	0	100
Elektrik Devreleri	1	0	1	0
Newton'un Hareket Yasaları	1	0	1	0
Yay Dalgaları	1	0	1	0
Işığın Kırılması	1	0	1	0
Kimya	0	0	0	0
Simyadan Kimyaya	1	0	1	0
Atom Modelleri	1	0	1	0
Güçlü Etkileşimler / Kovalent Bağ	1	1	0	100
Sıvılar	1	0	1	0
Kimyasal Hesaplamalar / Sınırlayıcı Bileşen Hesaplamaları	1	0	1	0
Koligatif Özellikler	1	1	0	100
Asitler ve Bazlar	1	0	1	0
Biyoloji	0	0	0	0
Canlıların yapısını oluşturan organik ve inorganik bileşikleri açıklar.	1	1	0	100
Canlıların sınıflandırılmasında kullanılan kategorileri ve bu kategoriler arasındaki hiyerarşiyi örneklerle açıklar.	1	1	0	100
Hücre sel yapıları ve görevlerini açıklar.	1	0	1	0
Mayozu açıklar.	1	0	0	0
Kalıtımın genel esaslarını açıklar.	1	0	1	0
Canlılardaki beslenme şekillerini örneklerle açıklar.	1	0	0	0

KURUM SORU ANALİZİ

KATILIM

KEP AKADEMİ
MANİSA / YUNUSEMRE

HIZ VE RENK TYT 3

Okul	İlçe	İl	Genel
370	887	1034	5137

TYT Türkçe

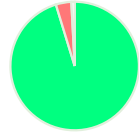
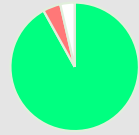
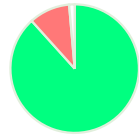
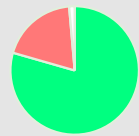
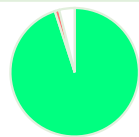
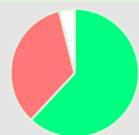
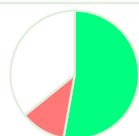
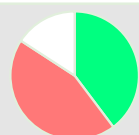
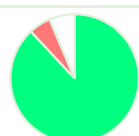
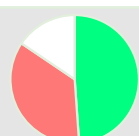
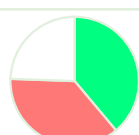
Soru	Kazanım	D.C.	A	B	C	D	E	Boş	Hatalı (*)	
A-1 B-3	Metne Sözcük Yerleştirme	D	1 %0,27	1 %0,27	8 %2,17	352 %95,39	4 %1,08	3 %0,81		 Doğru (%95,39) Yanlış (%3,79) Boş (%0,81)
A-2 B-4	Söz Öbeklerinde Anlam	B	9 %2,44	339 %91,87	2 %0,54	2 %0,54	4 %1,08	13 %3,52		 Doğru (%91,87) Yanlış (%4,61) Boş (%3,52)
A-3 B-1	Sözcükler Arası Anlam İlişkileri	D	1 %0,27	3 %0,81	26 %7,05	326 %88,35	8 %2,17	5 %1,36		 Doğru (%88,35) Yanlış (%10,30) Boş (%1,36)
A-4 B-2	Cümleyi Yorumlama ve Açıklama	C		12 %3,25	293 %79,40	58 %15,72	1 %0,27	5 %1,36		 Doğru (%79,40) Yanlış (%19,24) Boş (%1,36)
A-5 B-6	İki Cümleyi Birleştirme	C	1 %0,27	1 %0,27	351 %95,12	1 %0,27	1 %0,27	14 %3,79		 Doğru (%95,12) Yanlış (%1,08) Boş (%3,79)
A-6 B-5	Cümleyi Yorumlama ve Açıklama	A	229 %62,06		64 %17,34	38 %10,30	24 %6,50	14 %3,79		 Doğru (%62,06) Yanlış (%34,15) Boş (%3,79)
A-7 B-8	Ses Bilgisi - Karma	E	2 %0,54	6 %1,63	27 %7,32	6 %1,63	195 %52,85	132 %35,77	1 %0,27	 Doğru (%52,85) Yanlış (%11,38) Boş (%35,77)
A-8 B-7	Noktalama İşaretleri - Karma	B	43 %11,65	147 %39,84	109 %29,54	8 %2,17	4 %1,08	58 %15,72		 Doğru (%39,84) Yanlış (%44,44) Boş (%15,72)
A-9 B-10	Virgöl	A	325 %88,08	3 %0,81		12 %3,25	5 %1,36	24 %6,50		 Doğru (%88,08) Yanlış (%5,42) Boş (%6,50)
A-10 B-9	Bitişik ve Ayrı Yazılan Kelimeler	E	9 %2,44	88 %23,85	11 %2,98	24 %6,50	180 %48,78	57 %15,45		 Doğru (%48,78) Yanlış (%35,77) Boş (%15,45)
A-11 B-12	Yazım Kuralları - Karma	C	47 %12,74	55 %14,91	143 %38,75	19 %5,15	15 %4,07	90 %24,39		 Doğru (%38,75) Yanlış (%36,86) Boş (%24,39)

KURUM SORU ANALİZİ

KEP AKADEMİ MANİSA / YUNUSEMRE		HIZ VE RENK TYT 3								KATILIM			
										Okul	İlçe	İl	Genel
										370	887	1034	5137
Soru	Kazanım	D.C.	A	B	C	D	E	Boş	Hatalı (*)		Doğru (%34,15) Yanlış (%26,29) Boş (%39,57)		
A-12 B-11	Cümlelerin Öğeleri - Karma	D	12 %3,25	16 %4,34	44 %11,92	126 %34,15	25 %6,78	146 %39,57					
Soru	Kazanım	D.C.	A	B	C	D	E	Boş	Hatalı (*)		Doğru (%46,07) Yanlış (%10,57) Boş (%43,36)		
A-13 B-14	İsim Tamlamaları	B	10 %2,71	170 %46,07	7 %1,90	8 %2,17	13 %3,52	160 %43,36	1 %0,27				
Soru	Kazanım	D.C.	A	B	C	D	E	Boş	Hatalı (*)		Doğru (%37,40) Yanlış (%25,47) Boş (%37,13)		
A-14 B-15	Ad Soylu Sözcükler - Karma	D	18 %4,88	50 %13,55	8 %2,17	138 %37,40	18 %4,88	137 %37,13					
Soru	Kazanım	D.C.	A	B	C	D	E	Boş	Hatalı (*)		Doğru (%56,91) Yanlış (%12,20) Boş (%30,89)		
A-15 B-13	Çekim Ekleri ve Türleri	C	18 %4,88	4 %1,08	210 %56,91	17 %4,61	6 %1,63	114 %30,89					
Soru	Kazanım	D.C.	A	B	C	D	E	Boş	Hatalı (*)		Doğru (%85,09) Yanlış (%11,38) Boş (%3,52)		
A-16 B-17	Düşünceyi Geliştirme Yolları	C	29 %7,86	4 %1,08	314 %85,09	7 %1,90	2 %0,54	13 %3,52					
Soru	Kazanım	D.C.	A	B	C	D	E	Boş	Hatalı (*)		Doğru (%41,19) Yanlış (%52,85) Boş (%5,96)		
A-17 B-16	Paragrafta Anlatım Akışını Bozan Cümle	C	18 %4,88	11 %2,98	152 %41,19	146 %39,57	20 %5,42	22 %5,96					
Soru	Kazanım	D.C.	A	B	C	D	E	Boş	Hatalı (*)		Doğru (%81,57) Yanlış (%12,47) Boş (%5,96)		
A-18 B-20	Paragrafı İkiye Ayırma	D	7 %1,90	15 %4,07	21 %5,69	301 %81,57	3 %0,81	22 %5,96					
Soru	Kazanım	D.C.	A	B	C	D	E	Boş	Hatalı (*)		Doğru (%60,43) Yanlış (%33,06) Boş (%6,50)		
A-19 B-18	Paragrafa Cümle Yerleştirme	B	85 %23,04	223 %60,43	28 %7,59	6 %1,63	3 %0,81	24 %6,50					
Soru	Kazanım	D.C.	A	B	C	D	E	Boş	Hatalı (*)		Doğru (%86,99) Yanlış (%7,86) Boş (%5,15)		
A-20 B-19	Paragrafta Ana Düşünce (Ana Fikir)	B	18 %4,88	321 %86,99	3 %0,81	3 %0,81	5 %1,36	19 %5,15					
Soru	Kazanım	D.C.	A	B	C	D	E	Boş	Hatalı (*)		Doğru (%77,24) Yanlış (%13,82) Boş (%8,94)		
A-21 B-23	Paragrafta Yardımcı Düşünceler	C	4 %1,08	13 %3,52	285 %77,24	3 %0,81	31 %8,40	33 %8,94					
Soru	Kazanım	D.C.	A	B	C	D	E	Boş	Hatalı (*)		Doğru (%75,34) Yanlış (%16,26) Boş (%8,40)		
A-22 B-21	Paragrafta Yardımcı Düşünceler	E	1 %0,27	15 %4,07	25 %6,78	19 %5,15	278 %75,34	31 %8,40					
Soru	Kazanım	D.C.	A	B	C	D	E	Boş	Hatalı (*)		Doğru (%69,38) Yanlış (%20,05) Boş (%10,57)		
A-23 B-22	Paragrafta Ana Düşünce (Ana Fikir)	D	28 %7,59	23 %6,23	20 %5,42	256 %69,38	3 %0,81	39 %10,57					

KURUM SORU ANALİZİ

KEP AKADEMİ MANİSA / YUNUSEMRE		HIZ VE RENK TYT 3								KATILIM			
										Okul	İlçe	İl	Genel
										370	887	1034	5137
Soru	Kazanım	D.C.	A	B	C	D	E	Boş	Hatalı (*)				
A-24 B-25	Paragrafta Yardımcı Düşünceler	C	14 %3,79	17 %4,61	153 %41,46	33 %8,94	68 %18,43	84 %22,76					
Soru	Kazanım	D.C.	A	B	C	D	E	Boş	Hatalı (*)				
A-25 B-24	Paragrafta Ana Düşünce (Ana Fikir)	B	4 %1,08	138 %37,40	28 %7,59	61 %16,53	76 %20,60	62 %16,80					
Soru	Kazanım	D.C.	A	B	C	D	E	Boş	Hatalı (*)				
A-26 B-27	Cümlelerden Paragraf Oluşturma	E	85 %23,04	29 %7,86	18 %4,88	14 %3,79	108 %29,27	115 %31,17					
Soru	Kazanım	D.C.	A	B	C	D	E	Boş	Hatalı (*)				
A-27 B-26	Paragrafta Yardımcı Düşünceler	A	273 %73,98	9 %2,44	37 %10,03	9 %2,44	5 %1,36	36 %9,76					
Soru	Kazanım	D.C.	A	B	C	D	E	Boş	Hatalı (*)				
A-28 B-29	Paragrafta Ana Düşünce (Ana Fikir)	C	9 %2,44	6 %1,63	318 %86,18	2 %0,54	6 %1,63	28 %7,59					
Soru	Kazanım	D.C.	A	B	C	D	E	Boş	Hatalı (*)				
A-29 B-28	Paragrafta Yardımcı Düşünceler	D	113 %30,62	16 %4,34	10 %2,71	166 %44,99	24 %6,50	40 %10,84					
Soru	Kazanım	D.C.	A	B	C	D	E	Boş	Hatalı (*)				
A-30 B-31	Paragrafta Yardımcı Düşünceler	C	3 %0,81	1 %0,27	317 %85,91	4 %1,08	5 %1,36	39 %10,57					
Soru	Kazanım	D.C.	A	B	C	D	E	Boş	Hatalı (*)				
A-31 B-30	Paragrafta Yardımcı Düşünceler	D	1 %0,27	1 %0,27	6 %1,63	241 %65,31	91 %24,66	29 %7,86					
Soru	Kazanım	D.C.	A	B	C	D	E	Boş	Hatalı (*)				
A-32 B-38	Paragrafta Ana Düşünce (Ana Fikir)	E	13 %3,52	14 %3,79	60 %16,26	13 %3,52	210 %56,91	59 %15,99					
Soru	Kazanım	D.C.	A	B	C	D	E	Boş	Hatalı (*)				
A-33 B-39	Paragrafta Yardımcı Düşünceler	B	6 %1,63	220 %59,62	18 %4,88	41 %11,11	14 %3,79	70 %18,97					
Soru	Kazanım	D.C.	A	B	C	D	E	Boş	Hatalı (*)				
A-34 B-34	Paragrafta Yardımcı Düşünceler	D	5 %1,36	14 %3,79	5 %1,36	278 %75,34	31 %8,40	36 %9,76					
Soru	Kazanım	D.C.	A	B	C	D	E	Boş	Hatalı (*)				
A-35 B-32	Paragrafın Karşılık Olduğu Soruyu Belirleme	C	1 %0,27	12 %3,25	293 %79,40	15 %4,07	3 %0,81	45 %12,20					







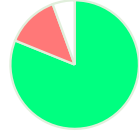
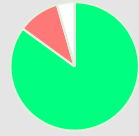

KURUM SORU ANALİZİ

KEP AKADEMİ MANİSA / YUNUSEMRE		HIZ VE RENK TYT 3								KATILIM			
										Okul	İlçe	İl	Genel
										370	887	1034	5137
Soru	Kazanım	D.C.	A	B	C	D	E	Boş	Hatalı (*)		Doğru (%59,35)	Yanlış (%22,76)	Boş (%17,89)
A-36 B-33	Paragrafta Yardımcı Düşünceler	C	19 %5,15	14 %3,79	219 %59,35	29 %7,86	22 %5,96	66 %17,89					
Soru	Kazanım	D.C.	A	B	C	D	E	Boş	Hatalı (*)		Doğru (%49,05)	Yanlış (%32,79)	Boş (%18,16)
A-37 B-40	Paragrafta Yardımcı Düşünceler	D	101 %27,37	8 %2,17	9 %2,44	181 %49,05	3 %0,81	67 %18,16					
Soru	Kazanım	D.C.	A	B	C	D	E	Boş	Hatalı (*)		Doğru (%60,43)	Yanlış (%23,58)	Boş (%15,99)
A-38 B-37	Paragrafta Ana Düşünce (Ana Fikir)	D	34 %9,21	19 %5,15	23 %6,23	223 %60,43	11 %2,98	59 %15,99					
Soru	Kazanım	D.C.	A	B	C	D	E	Boş	Hatalı (*)		Doğru (%59,35)	Yanlış (%25,20)	Boş (%15,45)
A-39 B-35	Paragrafta Yardımcı Düşünceler	B		219 %59,35	5 %1,36	74 %20,05	14 %3,79	57 %15,45					
Soru	Kazanım	D.C.	A	B	C	D	E	Boş	Hatalı (*)		Doğru (%75,61)	Yanlış (%6,50)	Boş (%17,89)
A-40 B-36	Paragrafta Yardımcı Düşünceler	A	279 %75,61	3 %0,81	6 %1,63	7 %1,90	8 %2,17	66 %17,89					
TYT Sosyal													
Soru	Kazanım	D.C.	A	B	C	D	E	Boş	Hatalı (*)		Doğru (%6,96)	Yanlış (%84,40)	Boş (%8,64)
A-1 B-3	İlk Çağ'da Başlıca Medeniyet Havzaları	D	7 %1,95	35 %9,75	49 %13,65	25 %6,96	212 %59,05	31 %8,64					
Soru	Kazanım	D.C.	A	B	C	D	E	Boş	Hatalı (*)		Doğru (%77,16)	Yanlış (%6,13)	Boş (%16,71)
A-2 B-1	İslamiyet'in Türk Devlet ve Toplum Yapısına Etkisi	A	277 %77,16	7 %1,95	6 %1,67	1 %0,28	8 %2,23	60 %16,71					
Soru	Kazanım	D.C.	A	B	C	D	E	Boş	Hatalı (*)		Doğru (%58,22)	Yanlış (%26,46)	Boş (%15,32)
A-3 B-5	Tımar Sistemi	E	3 %0,84	24 %6,69	31 %8,64	37 %10,31	209 %58,22	55 %15,32					
Soru	Kazanım	D.C.	A	B	C	D	E	Boş	Hatalı (*)		Doğru (%40,95)	Yanlış (%33,98)	Boş (%25,07)
A-4 B-2	Osmanlı Devleti'nde Demokratikleşme Hareketleri	D	44 %12,26	44 %12,26	9 %2,51	147 %40,95	25 %6,96	90 %25,07					
Soru	Kazanım	D.C.	A	B	C	D	E	Boş	Hatalı (*)		Doğru (%74,65)	Yanlış (%14,21)	Boş (%11,14)
A-5 B-4	Siyasi Alandaki İnkılaplar	B	10 %2,79	268 %74,65	38 %10,58	2 %0,56	1 %0,28	40 %11,14					
Soru	Kazanım	D.C.	A	B	C	D	E	Boş	Hatalı (*)		Doğru (%42,34)	Yanlış (%40,67)	Boş (%16,99)
A-6 B-7	Afetlerin oluşum nedenlerini ve özelliklerini açıklar.	B	47 %13,09	152 %42,34	7 %1,95	44 %12,26	48 %13,37	61 %16,99					

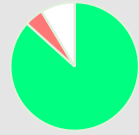

KURUM SORU ANALİZİ

KEP AKADEMİ MANİSA / YUNUSEMRE		HIZ VE RENK TYT 3								KATILIM			
										Okul	İlçe	İl	Genel
										370	887	1034	5137
Soru	Kazanım	D.C.	A	B	C	D	E	Boş	Hatalı (*)				
A-7 B-8	Türkiye'deki göçleri sebep ve sonuçları açısından değerlendirir.	E		12 %3,34	1 %0,28	6 %1,67	233 %64,90	107 %29,81			Doğru (%64,90) Yanlış (%5,29) Boş (%29,81)		
A-8 B-6	Jeolojik zamanların özelliklerini tektonik olaylarla ilişkilendirerek açıklar.	D	1 %0,28	6 %1,67	6 %1,67	98 %27,30	38 %10,58	210 %58,50			Doğru (%27,30) Yanlış (%14,21) Boş (%58,50)		
A-9 B-10	Harita kullanarak çeşitli coğrafi kriterlerle belirlenmiş bölgelerde bulunan ülkeleri sınıflandırır.	B	17 %4,74	215 %59,89	6 %1,67	5 %1,39	22 %6,13	94 %26,18			Doğru (%59,89) Yanlış (%13,93) Boş (%26,18)		
A-10 B-9	Türkiye'de görülen iklim tiplerinin özellikleri hakkında çıkarımlarda bulunur.	E	5 %1,39	32 %8,91	18 %5,01	5 %1,39	193 %53,76	106 %29,53			Doğru (%53,76) Yanlış (%16,71) Boş (%29,53)		
A-11 B-11	Siyaset felsefesinin konusunu ve problemlerini açıklar.	B	3 %0,84	315 %87,74	1 %0,28	6 %1,67	3 %0,84	31 %8,64			Doğru (%87,74) Yanlış (%3,62) Boş (%8,64)		
A-12 B-14	Felsefenin anlamını açıklar.	E	5 %1,39	3 %0,84	1 %0,28	3 %0,84	328 %91,36	19 %5,29			Doğru (%91,36) Yanlış (%3,34) Boş (%5,29)		
A-13 B-15	Felsefi düşüncenin özelliklerini açıklar.	A	334 %93,04	1 %0,28	6 %1,67			18 %5,01			Doğru (%93,04) Yanlış (%1,95) Boş (%5,01)		
A-14 B-12	Felsefi bir görüşü veya argümanı sorgular.	C	2 %0,56	3 %0,84	288 %80,22	14 %3,90	9 %2,51	43 %11,98			Doğru (%80,22) Yanlış (%7,80) Boş (%11,98)		
A-15 B-13	Varlık felsefesinin konusunu ve problemlerini açıklar.	D	3 %0,84	4 %1,11	77 %21,45	158 %44,01	33 %9,19	84 %23,40			Doğru (%44,01) Yanlış (%32,59) Boş (%23,40)		
A-16 B-19	İbadet yükümlülüğü ile ilgili bazı kavramları sınıflandırır.	A	325 %90,53	1 %0,28	10 %2,79		5 %1,39	18 %5,01			Doğru (%90,53) Yanlış (%4,46) Boş (%5,01)		
A-17 B-20	İsim ve sıfatlarının yansımalarıyla Allah'ı tanır.	C	3 %0,84	1 %0,28	320 %89,14	5 %1,39	9 %2,51	21 %5,85			Doğru (%89,14) Yanlış (%5,01) Boş (%5,85)		
A-18 B-16	İslam düşüncesinde itikadi ve siyasi yorumları genel özelliklerine göre sınıflandırır.	B	7 %1,95	205 %57,10		17 %4,74	8 %2,23	122 %33,98			Doğru (%57,10) Yanlış (%8,91) Boş (%33,98)		

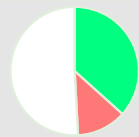
KURUM SORU ANALİZİ

KEP AKADEMİ MANİSA / YUNUSEMRE		HIZ VE RENK TYT 3								KATILIM			
										Okul	İlçe	İl	Genel
										370	887	1034	5137
Soru	Kazanım	D.C.	A	B	C	D	E	Boş	Hatalı (*)				
A-19 B-17	Rûm suresi 18-27. ayetlerde verilen mesajları değerlendirir.	D	1 %0,28	3 %0,84	30 %8,36	291 %81,06	14 %3,90	20 %5,57			Doğru (%81,06)	Yanlış (%13,37)	Boş (%5,57)
A-20 B-18	İslam inancında imanın mahiyetini araştırır.	E		3 %0,84	1 %0,28	34 %9,47	305 %84,96	16 %4,46			Doğru (%84,96)	Yanlış (%10,58)	Boş (%4,46)
A-21 B-24	Bilim felsefesinin konusunu ve problemlerini açıklar.	C	1 %0,28					358 %99,72			Doğru (%0,00)	Yanlış (%0,28)	Boş (%99,72)
A-22 B-25	Din felsefesinin konusunu ve sorularını açıklar.	E					1 %0,28	358 %99,72			Doğru (%0,28)	Yanlış (%0,00)	Boş (%99,72)
A-23 B-21	Siyaset felsefesinin konusunu ve problemlerini açıklar.	B		1 %0,28				358 %99,72			Doğru (%0,28)	Yanlış (%0,00)	Boş (%99,72)
A-24 B-22	Sanat felsefesinin konusunu ve problemlerini açıklar.	C			1 %0,28			358 %99,72			Doğru (%0,28)	Yanlış (%0,00)	Boş (%99,72)
A-25 B-23	Varlık felsefesinin konusunu ve problemlerini açıklar.	D	1 %0,28			1 %0,28		357 %99,44			Doğru (%0,28)	Yanlış (%0,28)	Boş (%99,44)
TYT Matematik													
A-1 B-3	Sayı Kümeleri	B	7 %1,92	308 %84,62	5 %1,37	8 %2,20	2 %0,55	34 %9,34			Doğru (%84,62)	Yanlış (%6,04)	Boş (%9,34)
A-2 B-1	Birinci dereceden bir bilinmeyenli denklem ve eşitsizliklerin çözüm kümelerini bulur.	D	1 %0,27	13 %3,57	1 %0,27	315 %86,54	3 %0,82	31 %8,52			Doğru (%86,54)	Yanlış (%4,95)	Boş (%8,52)
A-3 B-2	Sayı kümelerini birbiriyle ilişkilendirir.	D	24 %6,59	11 %3,02	5 %1,37	78 %21,43	12 %3,30	234 %64,29			Doğru (%21,43)	Yanlış (%14,29)	Boş (%64,29)
A-4 B-6	Sayı kümelerini birbiriyle ilişkilendirir.	D	7 %1,92	8 %2,20	15 %4,12	133 %36,54	16 %4,40	185 %50,82			Doğru (%36,54)	Yanlış (%12,64)	Boş (%50,82)

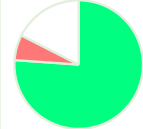
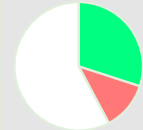

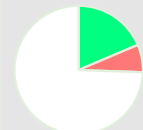
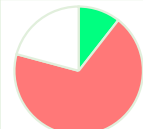
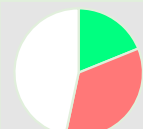
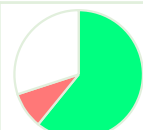
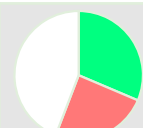
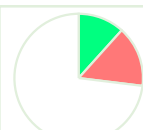
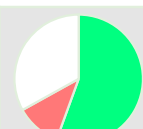
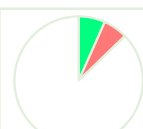
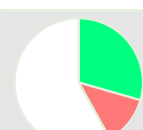
KURUM SORU ANALİZİ

KEP AKADEMİ MANİSA / YUNUSEMRE		HIZ VE RENK TYT 3								KATILIM			
										Okul	İlçe	İl	Genel
										370	887	1034	5137
Soru	Kazanım	D.C.	A	B	C	D	E	Boş	Hatalı (*)	 <ul style="list-style-type: none"> ■ Doğru (%76,10) ■ Yanlış (%6,32) ■ Boş (%17,58) 			
A-5 B-7	Birinci dereceden bir bilinmeyenli denklem ve eşitsizliklerin çözüm kümelerini bulur.	C	6 %1,65	6 %1,65	277 %76,10	9 %2,47	2 %0,55	64 %17,58					
Soru	Kazanım	D.C.	A	B	C	D	E	Boş	Hatalı (*)	 <ul style="list-style-type: none"> ■ Doğru (%29,95) ■ Yanlış (%12,36) ■ Boş (%57,69) 			
A-6 B-4	Köklü ifadeleri içeren denklemleri çözer.	D	13 %3,57	11 %3,02	14 %3,85	109 %29,95	7 %1,92	210 %57,69					
Soru	Kazanım	D.C.	A	B	C	D	E	Boş	Hatalı (*)	 <ul style="list-style-type: none"> ■ Doğru (%60,71) ■ Yanlış (%14,56) ■ Boş (%24,73) 			
A-7 B-5	Üslü İfadeler ve Denklemler	B	25 %6,87	221 %60,71	15 %4,12	7 %1,92	6 %1,65	90 %24,73					
Soru	Kazanım	D.C.	A	B	C	D	E	Boş	Hatalı (*)	 <ul style="list-style-type: none"> ■ Doğru (%18,68) ■ Yanlış (%6,87) ■ Boş (%74,45) 			
A-8 B-9	Sayı Kümeleri	B	3 %0,82	68 %18,68	10 %2,75	9 %2,47	3 %0,82	271 %74,45					
Soru	Kazanım	D.C.	A	B	C	D	E	Boş	Hatalı (*)	 <ul style="list-style-type: none"> ■ Doğru (%10,44) ■ Yanlış (%68,68) ■ Boş (%20,88) 			
A-9 B-10	Gerçek hayatta periyodik olarak tekrar eden durumları içeren problemleri çözer.	C	21 %5,77	15 %4,12	38 %10,44	174 %47,80	40 %10,99	76 %20,88					
Soru	Kazanım	D.C.	A	B	C	D	E	Boş	Hatalı (*)	 <ul style="list-style-type: none"> ■ Doğru (%18,96) ■ Yanlış (%34,34) ■ Boş (%46,70) 			
A-10 B-8	Sayı kümelerini birbirine ilişkilendirir.	C	23 %6,32	39 %10,71	69 %18,96	10 %2,75	53 %14,56	170 %46,70					
Soru	Kazanım	D.C.	A	B	C	D	E	Boş	Hatalı (*)	 <ul style="list-style-type: none"> ■ Doğru (%60,71) ■ Yanlış (%9,34) ■ Boş (%29,95) 			
A-11 B-12	Sayı kümelerini birbirine ilişkilendirir.	A	221 %60,71	9 %2,47	4 %1,10	2 %0,55	19 %5,22	109 %29,95					
Soru	Kazanım	D.C.	A	B	C	D	E	Boş	Hatalı (*)	 <ul style="list-style-type: none"> ■ Doğru (%31,32) ■ Yanlış (%24,45) ■ Boş (%44,23) 			
A-12 B-13	Denklemler ve eşitsizlikler ile ilgili problemler çözer.	E	18 %4,95	14 %3,85	34 %9,34	23 %6,32	114 %31,32	161 %44,23					
Soru	Kazanım	D.C.	A	B	C	D	E	Boş	Hatalı (*)	 <ul style="list-style-type: none"> ■ Doğru (%11,54) ■ Yanlış (%15,38) ■ Boş (%73,08) 			
A-13 B-11	Merkezî Eğilim ve Yayılım Ölçüleri	C	12 %3,30	2 %0,55	42 %11,54	5 %1,37	37 %10,16	266 %73,08					
Soru	Kazanım	D.C.	A	B	C	D	E	Boş	Hatalı (*)	 <ul style="list-style-type: none"> ■ Doğru (%55,49) ■ Yanlış (%11,54) ■ Boş (%32,97) 			
A-14 B-16	Denklemler ve eşitsizlikler ile ilgili problemler çözer.	E	7 %1,92	3 %0,82	9 %2,47	23 %6,32	202 %55,49	120 %32,97					
Soru	Kazanım	D.C.	A	B	C	D	E	Boş	Hatalı (*)	 <ul style="list-style-type: none"> ■ Doğru (%6,59) ■ Yanlış (%6,32) ■ Boş (%87,09) 			
A-15 B-14	Denklemler ve eşitsizlikler ile ilgili problemler çözer.	E	4 %1,10	4 %1,10	9 %2,47	6 %1,65	24 %6,59	317 %87,09					
Soru	Kazanım	D.C.	A	B	C	D	E	Boş	Hatalı (*)	 <ul style="list-style-type: none"> ■ Doğru (%29,40) ■ Yanlış (%12,64) ■ Boş (%57,97) 			
A-16 B-15	Denklemler ve eşitsizlikler ile ilgili problemler çözer.	A	107 %29,40	6 %1,65	8 %2,20	25 %6,87	7 %1,92	211 %57,97					

KURUM SORU ANALİZİ

KEP AKADEMİ MANİSA / YUNUSEMRE		HIZ VE RENK TYT 3								KATILIM			
										Okul	İlçe	İl	Genel
										370	887	1034	5137
Soru	Kazanım	D.C.	A	B	C	D	E	Boş	Hatalı (*)				
A-17 B-19	Kümelerde birleşim, kesişim, fark, tümlleme işlemleri yardımıyla problemler çözer.	B	2 %0,55	50 %13,74	8 %2,20	4 %1,10	7 %1,92	293 %80,49				Doğru (%13,74) Yanlış (%5,77) Boş (%80,49)	
A-18 B-17	Fonksiyonlarla ilgili problemler çözer.	E	6 %1,65	32 %8,79	4 %1,10	3 %0,82	148 %40,66	171 %46,98				Doğru (%40,66) Yanlış (%12,36) Boş (%46,98)	
A-19 B-18	Denklemler ve eşitsizlikler ile ilgili problemler çözer.	E	4 %1,10	5 %1,37	6 %1,65	7 %1,92	291 %79,95	51 %14,01				Doğru (%79,95) Yanlış (%6,04) Boş (%14,01)	
A-20 B-21	Denklemler ve eşitsizlikler ile ilgili problemler çözer.	D	7 %1,92	10 %2,75	13 %3,57	37 %10,16	4 %1,10	293 %80,49				Doğru (%10,16) Yanlış (%9,34) Boş (%80,49)	
A-21 B-22	Denklemler ve eşitsizlikler ile ilgili problemler çözer.	E	4 %1,10	5 %1,37	4 %1,10	116 %31,87	57 %15,66	178 %48,90				Doğru (%15,66) Yanlış (%35,44) Boş (%48,90)	
A-22 B-20	Kümelerde birleşim, kesişim, fark, tümlleme işlemleri yardımıyla problemler çözer.	D	6 %1,65	4 %1,10	14 %3,85	160 %43,96		180 %49,45				Doğru (%43,96) Yanlış (%6,59) Boş (%49,45)	
A-23 B-25	Gerçek hayat durumlarından doğrusal fonksiyonlarla ifade edilebilenlerin grafik gösterimlerini yapar.	C	2 %0,55	8 %2,20	46 %12,64	4 %1,10	2 %0,55	302 %82,97				Doğru (%12,64) Yanlış (%4,40) Boş (%82,97)	
A-24 B-23	Denklemler ve eşitsizlikler ile ilgili problemler çözer.	B	7 %1,92	163 %44,78	17 %4,67	11 %3,02	6 %1,65	160 %43,96				Doğru (%44,78) Yanlış (%11,26) Boş (%43,96)	
A-25 B-24	Denklemler ve eşitsizlikler ile ilgili problemler çözer.	D	7 %1,92	6 %1,65	3 %0,82	46 %12,64	5 %1,37	297 %81,59				Doğru (%12,64) Yanlış (%5,77) Boş (%81,59)	
A-26 B-28	Polinomlarla toplama, çıkarma, çarpma ve bölme işlemlerini yapar.	E	2 %0,55	2 %0,55	3 %0,82	2 %0,55	27 %7,42	328 %90,11				Doğru (%7,42) Yanlış (%2,47) Boş (%90,11)	
A-27 B-26	Denklemler ve eşitsizlikler ile ilgili problemler çözer.	E	2 %0,55	2 %0,55	18 %4,95	6 %1,65	230 %63,19	106 %29,12				Doğru (%63,19) Yanlış (%7,69) Boş (%29,12)	
A-28 B-27	Denklemler ve eşitsizlikler ile ilgili problemler çözer.	C	5 %1,37	4 %1,10	205 %56,32	4 %1,10	1 %0,27	145 %39,84				Doğru (%56,32) Yanlış (%3,85) Boş (%39,84)	

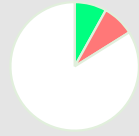
KURUM SORU ANALİZİ

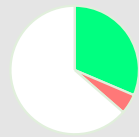
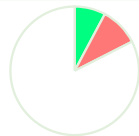
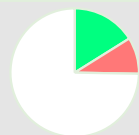
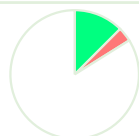
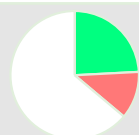
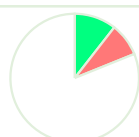
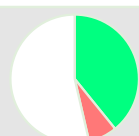
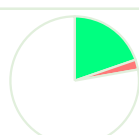
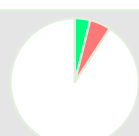

KEP AKADEMİ MANİSA / YUNUSEMRE		HIZ VE RENK TYT 3								KATILIM			
										Okul	İlçe	İl	Genel
										370	887	1034	5137
Soru	Kazanım	D.C.	A	B	C	D	E	Boş	Hatalı (*)				
A-29 B-30	n çeşit nesne ile oluşturulabilecek r li dizilişlerin (permütasyonların) kaç farklı şekilde yapılabileceğini hesaplar.	B	48 %13,19	38 %10,44	74 %20,33	10 %2,75	37 %10,16	157 %43,13			 <ul style="list-style-type: none"> Doğru (%10,44) Yanlış (%46,43) Boş (%43,13) 		
Soru	Kazanım	D.C.	A	B	C	D	E	Boş	Hatalı (*)				
A-30 B-29	Olasılık kavramı ile ilgili uygulamalar yapar.	A	29 %7,97	9 %2,47	5 %1,37	11 %3,02	5 %1,37	305 %83,79			 <ul style="list-style-type: none"> Doğru (%7,97) Yanlış (%8,24) Boş (%83,79) 		
Soru	Kazanım	D.C.	A	B	C	D	E	Boş	Hatalı (*)				
A-31 B-32	Dik Üçgen ve Trigonometri	D	1 %0,27	16 %4,40	6 %1,65	143 %39,29	2 %0,55	196 %53,85			 <ul style="list-style-type: none"> Doğru (%39,29) Yanlış (%6,87) Boş (%53,85) 		
Soru	Kazanım	D.C.	A	B	C	D	E	Boş	Hatalı (*)				
A-32 B-31	İki üçgenin eş olması için gerekli olan asgari koşulları değerlendirir.	E	2 %0,55	9 %2,47	3 %0,82	4 %1,10	114 %31,32	232 %63,74			 <ul style="list-style-type: none"> Doğru (%31,32) Yanlış (%4,95) Boş (%63,74) 		
Soru	Kazanım	D.C.	A	B	C	D	E	Boş	Hatalı (*)				
A-33 B-34	Üçgende açı özellikleri ile ilgili işlemler yapar.	E		3 %0,82	30 %8,24	3 %0,82	28 %7,69	300 %82,42			 <ul style="list-style-type: none"> Doğru (%7,69) Yanlış (%9,89) Boş (%82,42) 		
Soru	Kazanım	D.C.	A	B	C	D	E	Boş	Hatalı (*)				
A-34 B-33	İki üçgenin benzer olması için gerekli olan asgari koşulları değerlendirir.	A	59 %16,21	8 %2,20	9 %2,47	9 %2,47	7 %1,92	272 %74,73			 <ul style="list-style-type: none"> Doğru (%16,21) Yanlış (%9,07) Boş (%74,73) 		
Soru	Kazanım	D.C.	A	B	C	D	E	Boş	Hatalı (*)				
A-35 B-37	Özel dörtgenlerin açı, kenar, köşegen ve alan özelliklerini açıklayarak problemler çözer.	C	3 %0,82	2 %0,55	46 %12,64	7 %1,92	1 %0,27	305 %83,79			 <ul style="list-style-type: none"> Doğru (%12,64) Yanlış (%3,57) Boş (%83,79) 		
Soru	Kazanım	D.C.	A	B	C	D	E	Boş	Hatalı (*)				
A-36 B-35	Özel dörtgenlerin açı, kenar, köşegen ve alan özelliklerini açıklayarak problemler çözer.	C	4 %1,10	16 %4,40	88 %24,18	16 %4,40	7 %1,92	233 %64,01			 <ul style="list-style-type: none"> Doğru (%24,18) Yanlış (%11,81) Boş (%64,01) 		
Soru	Kazanım	D.C.	A	B	C	D	E	Boş	Hatalı (*)				
A-37 B-36	Özel dörtgenlerin açı, kenar, köşegen ve alan özelliklerini açıklayarak problemler çözer.	A	38 %10,44	4 %1,10	14 %3,85	2 %0,55	11 %3,02	295 %81,04			 <ul style="list-style-type: none"> Doğru (%10,44) Yanlış (%8,52) Boş (%81,04) 		
Soru	Kazanım	D.C.	A	B	C	D	E	Boş	Hatalı (*)				
A-38 B-40	Özel dörtgenlerin açı, kenar, köşegen ve alan özelliklerini açıklayarak problemler çözer.	E	2 %0,55	5 %1,37	8 %2,20	10 %2,75	143 %39,29	195 %53,57	1 %0,27		 <ul style="list-style-type: none"> Doğru (%39,29) Yanlış (%7,14) Boş (%53,57) 		
Soru	Kazanım	D.C.	A	B	C	D	E	Boş	Hatalı (*)				
A-39 B-38	Dik prizmalar ve dik piramitlerin uzunluk, alan ve hacim bağıntılarını oluşturur.	A	72 %19,78	4 %1,10		5 %1,37		283 %77,75			 <ul style="list-style-type: none"> Doğru (%19,78) Yanlış (%2,47) Boş (%77,75) 		
Soru	Kazanım	D.C.	A	B	C	D	E	Boş	Hatalı (*)				
A-40 B-39	Dik prizmalar ve dik piramitlerin uzunluk, alan ve hacim bağıntılarını oluşturur.	D	2 %0,55	6 %1,65	1 %0,27	14 %3,85	10 %2,75	331 %90,93			 <ul style="list-style-type: none"> Doğru (%3,85) Yanlış (%5,22) Boş (%90,93) 		

KURUM SORU ANALİZİ

KEP AKADEMİ MANİSA / YUNUSEMRE	HIZ VE RENK TYT 3	KATILIM			
		Okul	İlçe	İl	Genel
		370	887	1034	5137

Soru	Kazanım	D.C.	A	B	C	D	E	Boş	Hatalı (*)	
A-1 B-3	Kaldırma Kuvveti	C	88 %24,79	35 %9,86	69 %19,44	41 %11,55	61 %17,18	61 %17,18		
A-2 B-1	Adezyon, Kohezyon, Yüzey Gerilimi ve Kılcalık	E	3 %0,85	17 %4,79	17 %4,79	134 %37,75	119 %33,52	65 %18,31		
A-3 B-2	Kütle, Hacim ve Özkütle	A	146 %41,13	48 %13,52	20 %5,63	17 %4,79	15 %4,23	109 %30,70		
A-4 B-6	Elektrik Devreleri	E	5 %1,41	121 %34,08	38 %10,70	14 %3,94	91 %25,63	86 %24,23		
A-5 B-7	Newton'un Hareket Yasaları	C	8 %2,25	80 %22,54	121 %34,08	22 %6,20	18 %5,07	106 %29,86		
A-6 B-5	Yay Dalgaları	D	31 %8,73	19 %5,35	30 %8,45	95 %26,76	34 %9,58	146 %41,13		
A-7 B-4	Işığın Kırılması	C	8 %2,25	33 %9,30	19 %5,35	28 %7,89	11 %3,10	256 %72,11		
A-8 B-9	Simyadan Kimyaya	C	25 %7,04	80 %22,54	233 %65,63	1 %0,28	2 %0,56	14 %3,94		
A-9 B-8	Atom Modelleri	C	5 %1,41	13 %3,66	136 %38,31	24 %6,76	63 %17,75	114 %32,11		
A-10 B-11	Güçlü Etkileşimler / Kovalent Bağ	B	20 %5,63	158 %44,51	36 %10,14	24 %6,76	6 %1,69	111 %31,27		
A-11 B-10	Sıvılar	D	34 %9,58	5 %1,41	20 %5,63	183 %51,55	23 %6,48	90 %25,35		
A-12 B-13	Kimyasal Hesaplamalar / Sınırlayıcı Bileşen Hesaplamaları	E	5 %1,41	33 %9,30	33 %9,30	15 %4,23	67 %18,87	202 %56,90		

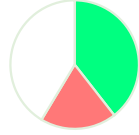
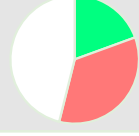
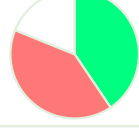
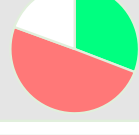
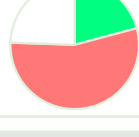
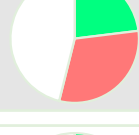
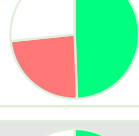
KURUM SORU ANALİZİ

KEP AKADEMİ MANİSA / YUNUSEMRE		HIZ VE RENK TYT 3								KATILIM			
										Okul	İlçe	İl	Genel
										370	887	1034	5137
Soru	Kazanım	D.C.	A	B	C	D	E	Boş	Hatalı (*)				
A-13 B-14	Koligatif Özellikler	E	3 %0,85	15 %4,23	28 %7,89	22 %6,20	140 %39,44	147 %41,41			 <ul style="list-style-type: none"> Doğru (%39,44) Yanlış (%19,15) Boş (%41,41) 		
Soru	Kazanım	D.C.	A	B	C	D	E	Boş	Hatalı (*)				
A-14 B-12	Asitler ve Bazlar	A	69 %19,44	94 %26,48	5 %1,41	12 %3,38	11 %3,10	164 %46,20			 <ul style="list-style-type: none"> Doğru (%19,44) Yanlış (%34,37) Boş (%46,20) 		
Soru	Kazanım	D.C.	A	B	C	D	E	Boş	Hatalı (*)				
A-15 B-16	Canlıların yapısını oluşturan organik ve inorganik bileşikleri açıklar.	A	144 %40,56	16 %4,51	42 %11,83	51 %14,37	35 %9,86	67 %18,87			 <ul style="list-style-type: none"> Doğru (%40,56) Yanlış (%40,56) Boş (%18,87) 		
Soru	Kazanım	D.C.	A	B	C	D	E	Boş	Hatalı (*)				
A-16 B-18	Canlıların sınıflandırılmasında kullanılan kategorileri ve bu kategoriler arasındaki hiyerarşiyi örneklerle açıklar.	C	89 %25,07	57 %16,06	109 %30,70	20 %5,63	11 %3,10	69 %19,44			 <ul style="list-style-type: none"> Doğru (%30,70) Yanlış (%49,86) Boş (%19,44) 		
Soru	Kazanım	D.C.	A	B	C	D	E	Boş	Hatalı (*)				
A-17 B-15	Hücre yapısı ve görevlerini açıklar.	D	14 %3,94	22 %6,20	29 %8,17	74 %20,85	129 %36,34	87 %24,51			 <ul style="list-style-type: none"> Doğru (%20,85) Yanlış (%54,65) Boş (%24,51) 		
Soru	Kazanım	D.C.	A	B	C	D	E	Boş	Hatalı (*)				
A-18 B-17	Mayozu açıklar.	A	82 %23,10	27 %7,61	17 %4,79	27 %7,61	38 %10,70	164 %46,20			 <ul style="list-style-type: none"> Doğru (%23,10) Yanlış (%30,70) Boş (%46,20) 		
Soru	Kazanım	D.C.	A	B	C	D	E	Boş	Hatalı (*)				
A-19 B-20	Kalıtımın genel esaslarını açıklar.	D	17 %4,79	33 %9,30	16 %4,51	176 %49,58	18 %5,07	95 %26,76			 <ul style="list-style-type: none"> Doğru (%49,58) Yanlış (%23,66) Boş (%26,76) 		
Soru	Kazanım	D.C.	A	B	C	D	E	Boş	Hatalı (*)				
A-20 B-19	Canlılardaki beslenme şekillerini örneklerle açıklar.	B	65 %18,31	106 %29,86	10 %2,82	16 %4,51	3 %0,85	155 %43,66			 <ul style="list-style-type: none"> Doğru (%29,86) Yanlış (%26,48) Boş (%43,66) 		